

**SwissDRG 5.0**  
**versione tariffazione**  
**(2016/2016)**

**Swiss**  
**Diagnosis**  
**Related**  
**Groups**  
**Version 5.0**

**Manuale delle definizioni**  
Volume 3  
(DRG J01Z-P67D)

© 2015 by SwissDRG SA, Berna, Svizzera

Tutti i diritti riservati. I manuali di definizione sono protetti dai diritti d'autore.  
L'utilizzazione fuori delle condizioni d'utilizzazione di SwissDRG SA è  
proibita senza un preventivo consenso scritto.

**SwissDRG 5.0, versione tariffazione (2016/2016)**  
**Manuale delle definizioni**

# Indice

## 1 Volume 1 (DRG A01A-F98C)

<b>Indice delle illustrazioni e delle tabelle</b>	vii
<b>Documenti corrispondenti al manuale delle definizioni versione tariffazione (2016/2016) 5.0 SwissDRG</b>	ix
<b>Osservazioni preliminari</b>	x
<b>Elenco delle abbreviazioni</b>	xi
<b>Introduzione</b>	1
<b>1</b> Obiettivi	1
<b>2</b> Premessa	1
<b>3</b> Classificazione SwissDRG 5.0, versione tariffazione (2016/2016)	3
3.1 Lista dei DRG	4
3.2 Come gestire i gradi di gravità	5
<b>4</b> Raggruppamento per DRG degli episodi di cura	6
4.1 Variabili per il raggruppamento	6
4.2 Verifica delle caratteristiche demografiche e cliniche	6
4.3 Attribuzione MDC	6
4.4 Elaborazione Pre-MDC	7
4.5 Suddivisione per categorie MDC	7
4.6 Attribuzione al DRG di base	8
4.7 Attribuzione di CCL e PCCL	8
4.8 Assegnazione DRG	8
4.9 Diverse funzioni che influenzano il raggruppamento degli episodi di cura	9
4.10 DRG ,spazzatura' e altri DRG	9
<b>5</b> Indicazioni per l'uso del manuale delle definizioni	10
5.1 Uso del manuale	10
5.2 Simboli e convenzioni	15
<b>6</b> Particolarità della SwissDRG 5.0, versione tariffazione (2016/2016)	17
6.1 Validità delle classificazioni di diagnosi e procedure	17

# 1 Volume 1 (DRG A01A-F98C) *Continua*

6.2	Contrassegni di lateralità	17
6.3	Procedure OR e NonOR	17
<b>Pre-MDC</b>	(DRGs A01A-B61B)	43
<b>MDC 01</b>	Malattie e disturbi del sistema nervoso (DRGs B01Z-B86Z)	149
<b>MDC 02</b>	Malattie e disturbi dell'occhio (DRGs C01Z-C64Z)	353
<b>MDC 03</b>	Malattie e disturbi dell'orecchio, del naso, della bocca e della gola (DRGs D01A-D67Z)	385
<b>MDC 04</b>	Malattie e disturbi dell'apparato respiratorio (DRGs E01A-E78Z)	491
<b>MDC 05</b>	Malattie e disturbi del sistema cardiovascolare (DRGs F01A-F98C)	555

# 2 Volume 2 (DRG G02A-I98Z)

<b>MDC 06</b>	Malattie e disturbi dell'apparato digerente (DRGs G02A-G73Z)	1
<b>MDC 07</b>	Malattie e disturbi dell'apparato epatobiliare e del pancreas (DRGs H01A-H64B)	129
<b>MDC 08</b>	Malattie e disturbi del sistema muscoloscheletrico e tessuto connettivo (DRGs I02A-I98Z)	187

# 3 Volume 3 (DRG J01Z-P67D)

<b>MDC 09</b>	Malattie e disturbi della pelle, del tessuto sottocutaneo e della mammella (DRGs J01Z-J68Z)	1
<b>MDC 10</b>	Malattie endocrine, nutrizionali e metaboliche (DRGs K01Z-K64D)	145
<b>MDC 11</b>	Malattie e disturbi dell'apparato urinario (DRGs L02Z-L72Z)	189
<b>MDC 12</b>	Malattie e disturbi dell'apparato genitale maschile (DRGs M01A-M64Z)	267

# 3

## Volume 3 (DRG J01Z-P67D) *Continua*

<b>MDC 13</b>	Malattie e disturbi dell'apparato genitale femminile (DRGs N01A-N62B)	299
<b>MDC 14</b>	Gravidanza, parto e puerperio (DRGs O01A-O65D)	347
<b>MDC 15</b>	Neonati (DRGs P02A-P67D)	393
	Neonato con problemi gravi	579
	Neonato con problemi gravi multipli	611

# 4

## Volume 4 (DRG Q01Z-Z66Z)

<b>MDC 16</b>	Malattie del sangue, degli organi emopoietici e del sistema immunitario (DRGs Q01Z-Q61E)	1
<b>MDC 17</b>	Neoplasie ematologiche e solide (DRGs R01A-R65Z)	15
<b>MDC 18A</b>	HIV (DRGs S01Z-S65Z)	113
<b>MDC 18B</b>	Malattie infettive e parassitarie (DRGs T01A-T64C)	133
<b>MDC 19</b>	Malattie e disturbi psichici (DRGs U01A-U66C)	151
<b>MDC 20</b>	Uso di alcool e droghe e disturbi psichici indotti da alcool e droghe (DRGs V60A-V64Z)	165
<b>MDC 21A</b>	Politrauma (DRGs W01A-W61B)	175
<b>MDC 21B</b>	Traumatismi, avvelenamenti ed effetti tossici di droghe e farmaci (DRGs X01A-X64Z)	253
<b>MDC 22</b>	Ustioni (DRGs Y01Z-Y63Z)	381
<b>MDC 23</b>	Fattori che influenzano lo stato di salute e altro ricorso a servizi sanitari (DRGs Z01Z-Z66Z)	419
<b>Funzioni globali</b>		433
	Procedure OR non correlata	433
	Peso d'ammissione	461
	Certe procedure OR	467
	Procedure OR- complesse	545
	Procedure complicanti	571

# 4 Volume 4 (DRG Q01Z-Z66Z) *Continua*

Dialisi	583
Politrauma	589
Intervento su più localizzazioni	607
Terapia intensiva complessa > 980 / 1104 punti risorse	651
Trattamento riabilitativo precoce geriatrico complesso	657
Trattamento riabilitativo precoce	663
Terapia intensiva complessa > 392 / 552 punti risorse	669
Procedura OR estesa in più tempi	675
Certe procedure OR a quattro tempi	701
Procedure complicanti Pre-MDC	779
Intervento multiviscerale	797

# 5 Volume 5 Allegati

<b>Allegato A</b> Codici diagnostici/Indice MDC/DRG	1
<b>Allegato B</b> Codici di procedura/Indice MDC/DRG	155
<b>Tabelle di procedure globale</b>	561
<b>Lista delle funzioni</b>	562
<b>Intervento su localizzazioni multiple</b>	565
<b>Allegato C</b> CC, esclusioni di CC, CCL e calcolo di PCCL	566
<b>Allegato D</b> Plausibilità	615
<b>Glossario</b>	681
<b>Elenco delle fonti</b>	683

## **MDC 09**

Malattie e disturbi della pelle,  
del tessuto sottocutaneo e  
della mammella





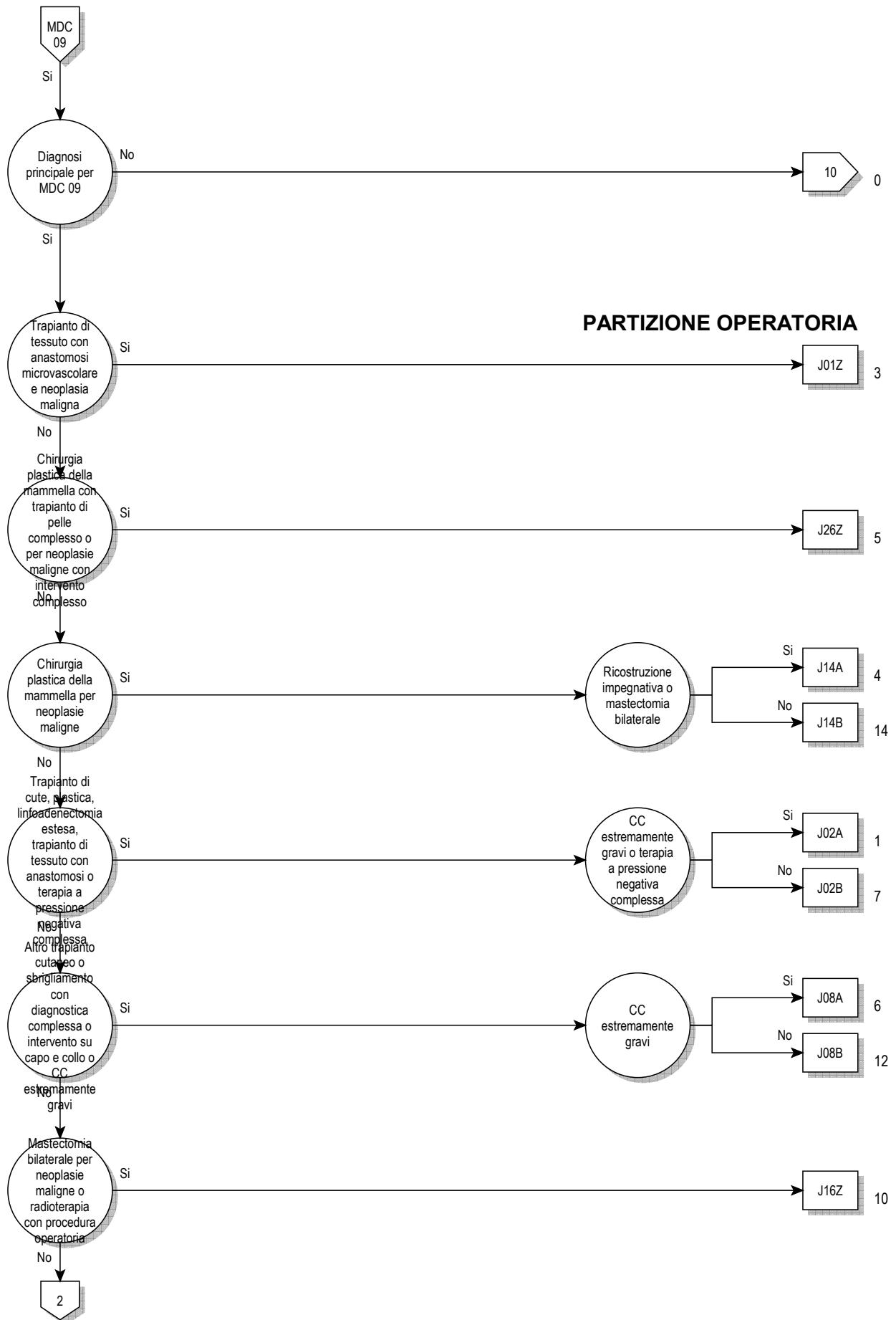

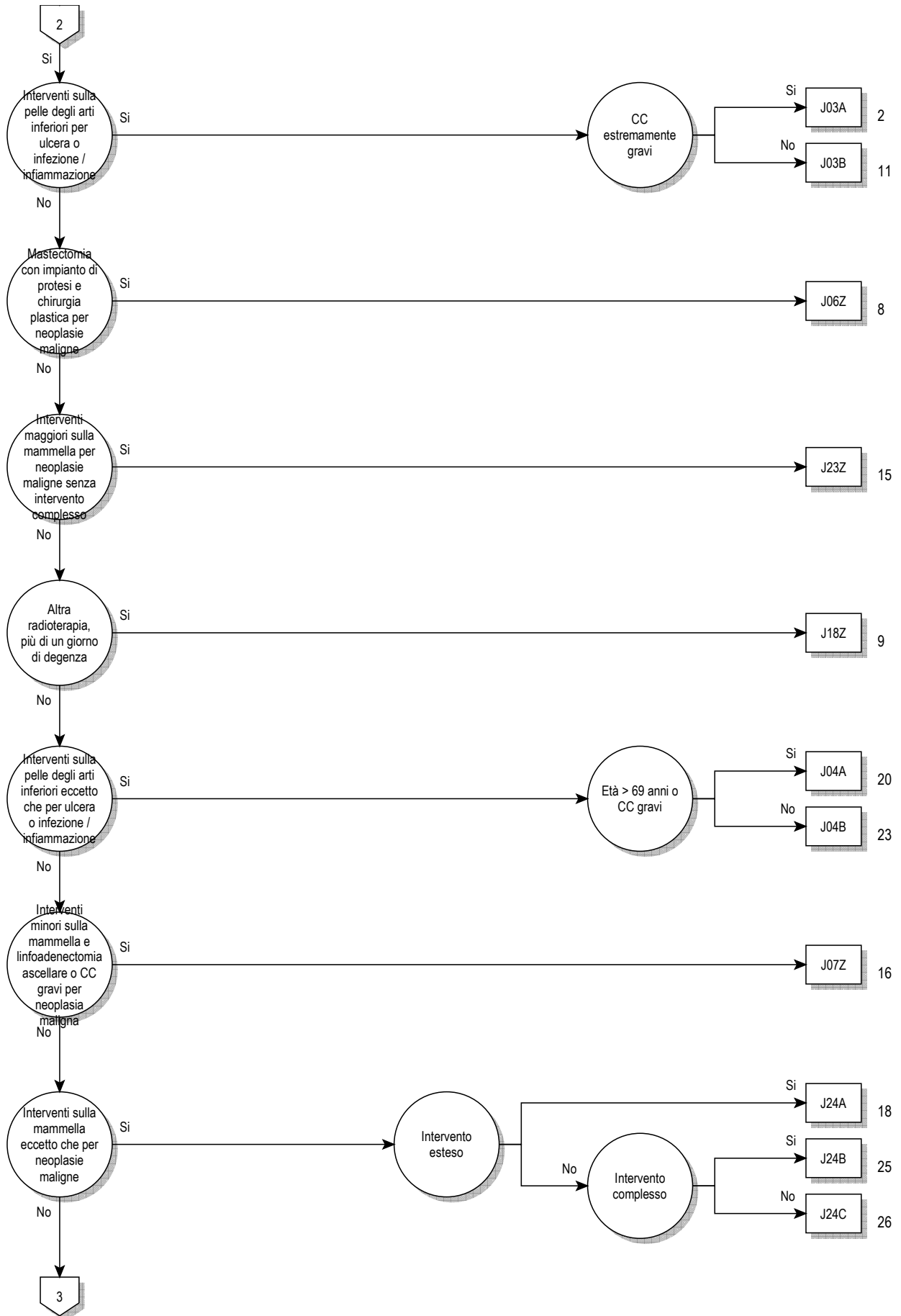

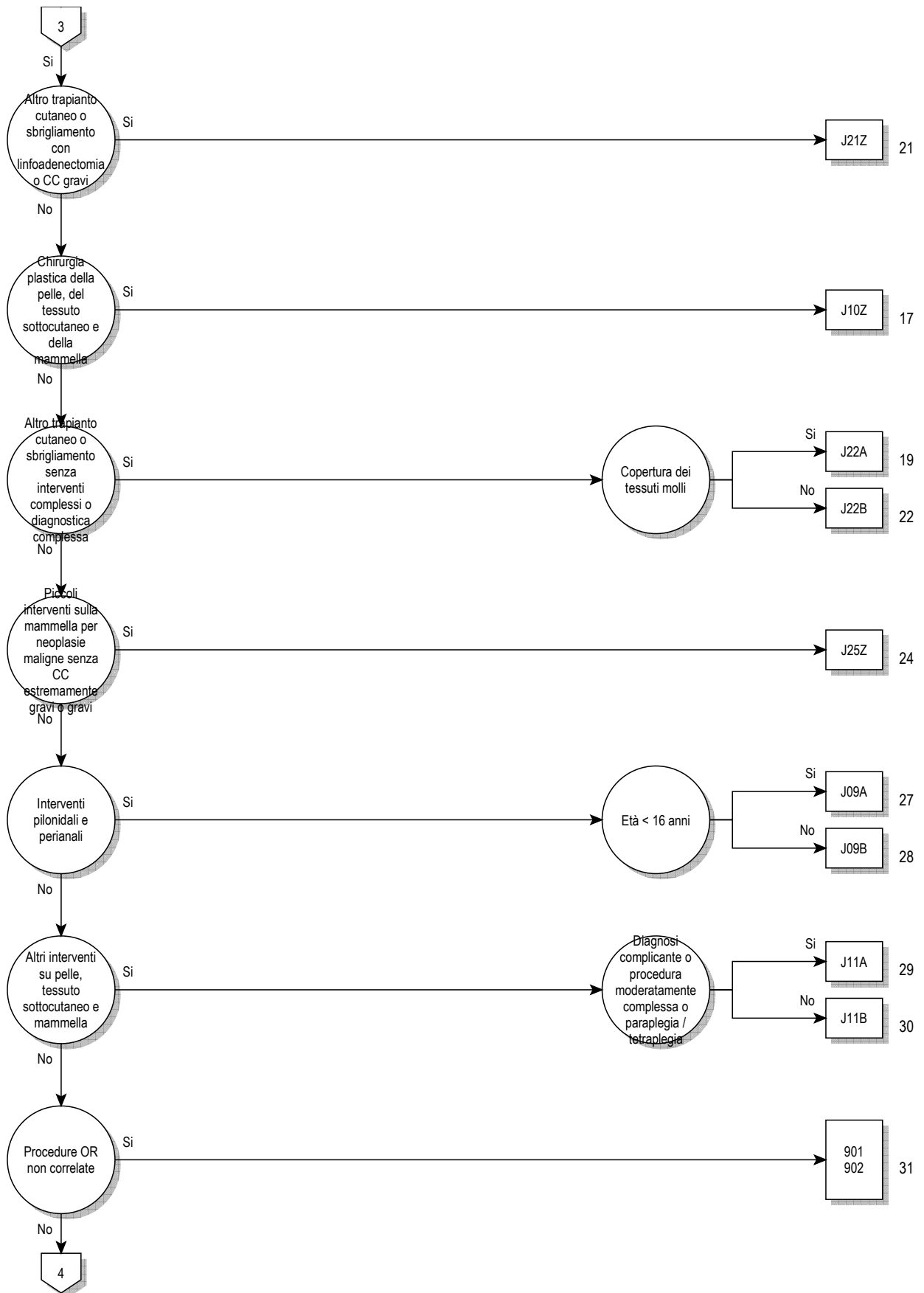

09

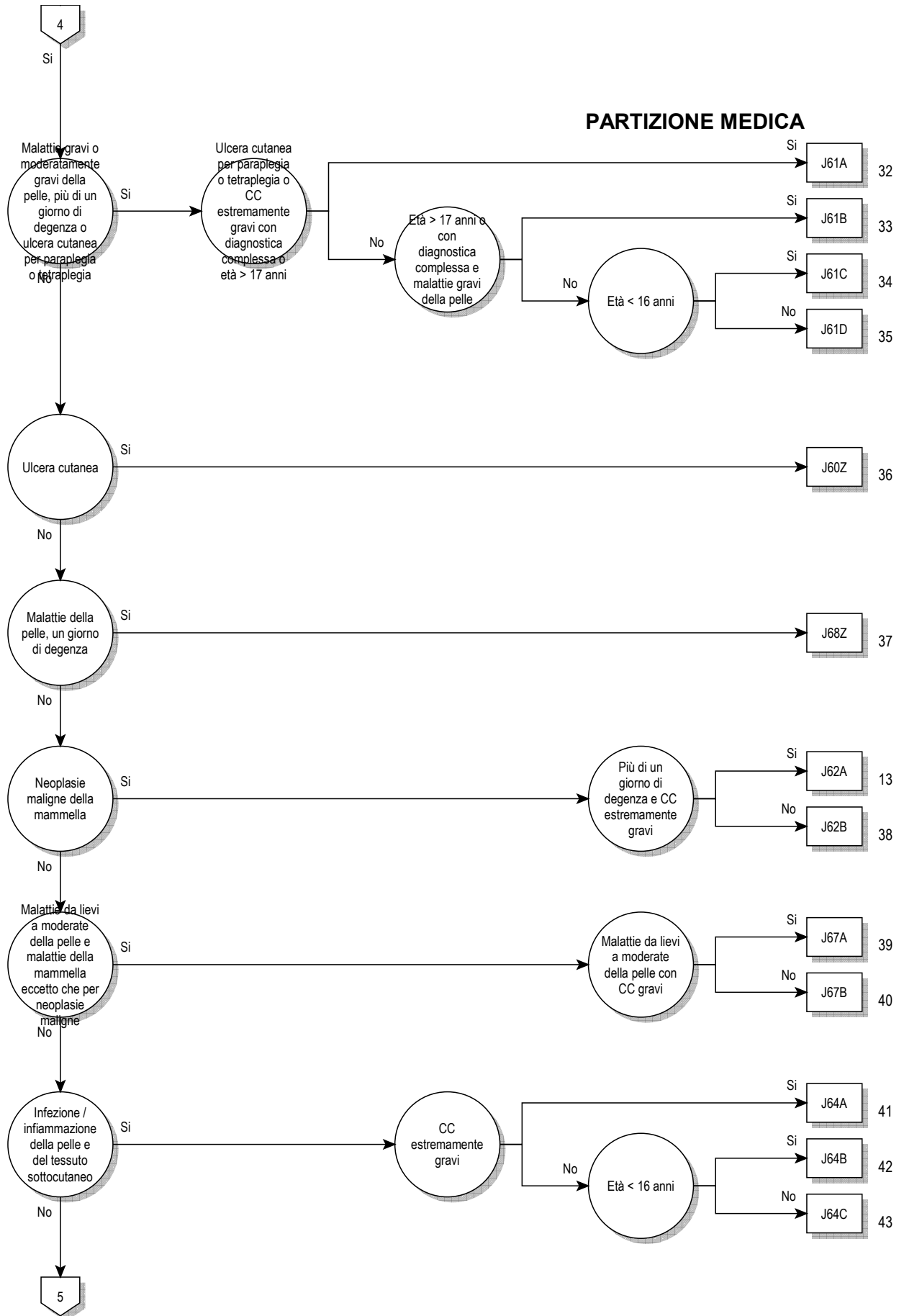

09

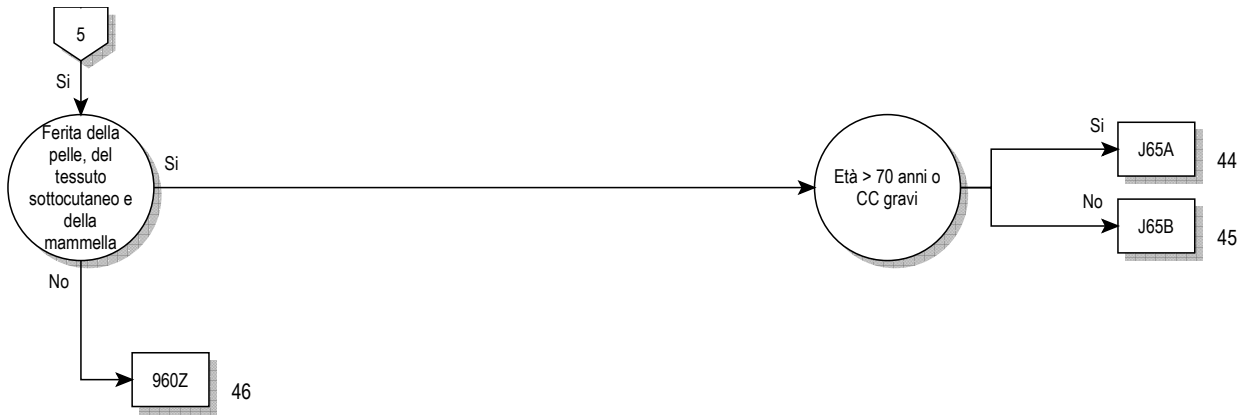



**Logica decisionale MDC 09**

Diagnosi principale nella tabella MDC09-0

**Diagnosi principale per MDC 09 (MDC09-0)**

A06.7	Amebiasi cutanea	C43.4	Melanoma maligno del cuoio capelluto e del collo
A18.4	Tubercolosi della cute e del tessuto sottocutaneo	C43.5	Melanoma maligno del tronco
A22.0	Carbonchio cutaneo	C43.6	Melanoma maligno dell'arto superiore, inclusa la spalla
A31.1	Infezione cutanea da altri micobatteri	C43.7	Melanoma maligno dell'arto inferiore, inclusa l'anca
A36.3	Difterite cutanea	C43.8	Melanoma maligno cutaneo sconfinante
A42.2	Actinomicosi cervicofacciale	C43.9	Melanoma maligno della cute non specificato
A43.1	Nocardiosi cutanea	C44.0	Tumore Maligno: Cute del labbro
A46	Erisipela	C44.2	Tumore Maligno: Cute dell'orecchio e del condotto uditivo esterno
A51.3	Sifilide secondaria della cute e delle mucose	C44.3	Tumore Maligno: Cute di altre e non specificate parti della faccia
A63.0	Verruche anogenitali (veneree)	C44.4	Tumore Maligno: Cute del cuoio capelluto e del collo
A66.0	Lesioni iniziali da framboesia	C44.5	Tumore Maligno: Cute del tronco
A66.1	Papillomi multipli e wet crab da framboesia	C44.6	Tumore Maligno: Cute dell'arto superiore, inclusa la spalla
A66.2	Altre lesioni cutanee precoci da framboesia	C44.7	Tumore Maligno: Cute dell'arto inferiore, inclusa l'anca
A66.3	Ipercheratosi da framboesia	C44.8	Tumore Maligno: lesione sconfinante a più zone contigue della cute
A66.4	Gomme e ulcere da framboesia	C44.9	Tumore maligno della cute non specificato
A67.0	Lesioni primarie da pinta	C46.0	Sarcoma di Kaposi della cute
A67.1	Lesioni intermedie da pinta	C46.1	Sarcoma di Kaposi dei tessuti molli
A67.3	Lesioni miste da pinta	C46.7	Sarcoma di Kaposi di altre sedi
B00.0	Eczema erpetico	C46.8	Sarcoma di Kaposi di organi multipli
B00.9	Infezione erpetica non specificata	C46.9	Sarcoma di Kaposi non specificato
B02.9	Zoster senza complicanza	C50.0	Tumore Maligno: Capezzolo e areola
B07	Verruche virali	C50.1	Tumore Maligno: Parte centrale della mammella
B08.1	Mollusco contagioso	C50.2	Tumore Maligno: Quadrante supero-interno della mammella
B35.0	Tinea della barba e tinea del capo	C50.3	Tumore Maligno: Quadrante infero-interno della mammella
B35.1	Tinea dell'unghia	C50.4	Tumore Maligno: Quadrante supero-esterno della mammella
B35.2	Tinea della mano	C50.5	Tumore Maligno: Quadrante infero-esterno della mammella
B35.3	Tinea del piede	C50.6	Tumore Maligno: Prolungamento ascellare della mammella
B35.4	Tinea del corpo	C50.8	Tumore Maligno: lesione sconfinante a più zone contigue della mammella
B35.5	Tinea imbricata	C50.9	Tumore Maligno: Mammella non specificata
B35.6	Tinea inguinale	C79.2	Tumore maligno secondario della cute
B35.8	Altre dermatofitosi	C79.81	Tumore maligno secondario della mammella
B35.9	Dermatofitosi non specificata	D03.0	Melanoma in situ del labbro
B36.0	Pityriasis versicolor	D03.2	Melanoma in situ dell'orecchio e del condotto uditivo esterno
B36.1	Tinea nera	D03.3	Melanoma in situ di altre e non specificate parti della faccia
B36.2	Piedra bianca	D03.4	Melanoma in situ del cuoio capelluto e del collo
B36.3	Piedra nigra	D03.5	Melanoma in situ del tronco
B36.8	Altre micosi superficiali specificate	D03.6	Melanoma in situ dell'arto superiore, inclusa la spalla
B36.9	Micosi superficiale non specificata	D03.7	Melanoma in situ dell'arto inferiore, inclusa l'anca
B37.2	Candidosi della cute e delle unghie	D03.8	Melanoma in situ di altre sedi
B38.3	Coccidioidomicosi cutanea	D03.9	Melanoma in situ non specificato
B55.1	Leishmaniosi cutanea	D04.0	Carcinoma in situ: Cute del labbro
B55.2	Leishmaniosi mucocutanea	D04.2	Carcinoma in situ: Cute dell'orecchio e del condotto uditivo esterno
B65.3	Dermatite da cercarie	D04.3	Carcinoma in situ: Cute di altre e non specificate parti della faccia
B85.0	Pediculosi da <i>Pediculus humanus capitis</i>	D04.4	Carcinoma in situ: Cute del cuoio capelluto e del collo
B85.1	Pediculosi da <i>Pediculus humanus corporis</i>	D04.5	Carcinoma in situ: cute del tronco
B85.2	Pediculosi non specificata	D04.6	Carcinoma in situ: Cute dell'arto superiore, inclusa la spalla
B85.3	Pitiriasi	D04.7	Carcinoma in situ: Cute dell'arto inferiore, inclusa l'anca
B85.4	Pediculosi e pitiriasi miste	D04.8	Carcinoma in situ: Cute di altre sedi
B86	Scabbia	D04.9	Carcinoma in situ: Cute non specificata
B87.0	Miasi cutanea	D05.0	Carcinoma in situ lobulare
B87.1	Miasi delle ferite	D05.1	Carcinoma in situ intraduttale
B87.2	Miasi oculare	D05.7	Altro carcinoma in situ della mammella
B87.3	Miasi rinofaringea	D05.9	Carcinoma in situ della mammella non specificato
B87.4	Miasi auricolare	D17.0	Tumore lipomatoso benigno della cute e dei tessuti sottocutanei della testa, collo e faccia
B87.8	Miasi di altre sedi	D17.1	Tumore lipomatoso benigno della cute e dei tessuti sottocutanei del tronco
B87.9	Miasi non specificata	D17.2	Tumore lipomatoso benigno della cute e dei tessuti sottocutanei degli arti
B88.0	Altre acariasi		
B88.1	Tungias (infestazione da pulce penetrante)		
B88.2	Altre infestazioni da artropodi		
B88.3	Irudiniasi esterna		
B88.9	Infestazione cutanea da parassiti non specificata		
C43.0	Melanoma maligno del labbro		
C43.2	Melanoma maligno dell'orecchio e del condotto uditivo esterno		
C43.3	Melanoma maligno di altre e non specificate parti della faccia		

D17.3	Tumore lipomatoso benigno della cute e dei tessuti sottocutanei di altre e non specificate sedi	L11.1	Dermatosi acantolitica transitoria [Grover]
D17.7	Tumore lipomatoso benigno di altre sedi	L11.8	Altre dermatosi acantolitiche specificate
D17.9	Tumore lipomatoso benigno non specificato	L11.9	Dermatosi acantolitiche non specificate
D18.00	Emangioma di qualsiasi sede: sede non specificata	L12.0	Pemfigoide bolloso
D18.01	Emangioma di qualsiasi sede: Cute e tessuto sottocutaneo	L12.1	Pemfigoide cicatriziale
D18.08	Emangioma di qualsiasi sede: altre sedi	L12.2	Dermatosi bollosa cronica dell'infanzia
D22.0	Nevo melanocitico del labbro	L12.3	Epidermolisi bollosa acquisita
D22.2	Nevo melanocitico dell'orecchio e del condotto uditivo esterno	L12.8	Altra forma di pemfigoide
D22.3	Nevo melanocitico di altre e non specificate parti della faccia	L12.9	Pemfigoide non specificato
D22.4	Nevo melanocitico del cuoio capelluto e del collo	L13.0	Dermatite erpetiforme [Sindrome di Duhring]
D22.5	Nevo melanocitico del tronco	L13.1	Dermatite pustolare sottocorneale [Sindrome di Sneddon-Wilkinson]
D22.6	Nevo melanocitico dell'arto superiore, inclusa la spalla	L13.8	Altre dermatosi bollose specificate
D22.7	Nevo melanocitico dell'arto inferiore, inclusa l'anca	L13.9	Dermatosi bollosa non specificata
D22.9	Nevo melanocitico non specificato	L14	Dermatosi bollose in malattie classificate altrove
D23.0	Tumore benigno: Cute del labbro	L20.0	Prurigo di Besnier
D23.2	Tumore benigno: Cute dell'orecchio e del condotto uditivo esterno	L20.8	Altra forma di dermatite [endogena] atopica
D23.3	Tumore benigno: Cute di altre e non specificate parti della faccia	L20.9	Dermatite [endogena] atopica non specificata
D23.4	Tumore benigno: Cute del cuoio capelluto e del collo	L21.0	Seborrea del capo
D23.5	Tumore benigno: Cute del tronco	L21.1	Dermatite seborroica infantile
D23.6	Tumore benigno: Cute dell'arto superiore, inclusa la spalla	L21.8	Altra dermatite seborroica
D23.7	Tumore benigno: Cute dell'arto inferiore, inclusa l'anca	L21.9	Dermatite seborroica non specificata
D23.9	Tumore benigno: Cute non specificata	L22	Dermatite da pannolino
D24	Tumore benigno della mammella	L23.0	Dermatite allergica da contatto dovuta a metalli
D48.5	Tumori di comportamento incerto o sconosciuto: Cute	L23.1	Dermatite allergica da contatto dovuta ad adesivi
D48.6	Tumori di comportamento incerto o sconosciuto: Mammella	L23.2	Dermatite allergica da contatto dovuta a cosmetici
H02.6	Xantelasma palpebrale	L23.3	Dermatite allergica da contatto dovuta a farmaci a contatto con la cute
I78.1	Nevo non neoplastico	L23.4	Dermatite allergica da contatto dovuta a coloranti
I89.0	Linfedema non classificato altrove	L23.5	Dermatite allergica da contatto dovuta ad altri prodotti chimici
I89.1	Linfangite	L23.6	Dermatite allergica da contatto dovuta ad alimenti a contatto con la cute
I97.2	Sindrome linfematomata post-mastectomia	L23.7	Dermatite allergica da contatto dovuta a piante, eccetto alimentari
L00.0	Staphylococcal scalded skin syndrome: interessamento inferiore al 30% della superficie corporea	L23.8	Dermatite allergica da contatto dovuta ad altri agenti
L00.1	Staphylococcal scalded skin syndrome: interessamento uguale o superiore al 30% della superficie corporea	L23.9	Dermatite allergica da contatto non specificata
L01.0	Impetigine [qualsiasi microrganismo] [qualsiasi sede]	L24.0	Dermatite irritativa da contatto dovuta a detergenti
L01.1	Impetiginizzazione di altre dermatosi	L24.1	Dermatite irritativa da contatto dovuta a oli e grassi
L02.0	Ascesso cutaneo, foruncolo e favo del viso	L24.2	Dermatite irritativa da contatto dovuta a solventi
L02.1	Ascesso cutaneo, foruncolo e favo del collo	L24.3	Dermatite irritativa da contatto dovuta a cosmetici
L02.2	Ascesso cutaneo, foruncolo e favo del tronco	L24.4	Dermatite irritativa da contatto dovuta a farmaci a contatto con la cute
L02.3	Ascesso cutaneo, foruncolo o favo della regione glutea	L24.5	Dermatite tossica da contatto dovuta ad altri prodotti chimici
L02.4	Ascesso cutaneo, foruncolo e favo degli arti	L24.6	Dermatite irritativa da contatto dovuta ad alimenti a contatto con la cute
L02.8	Ascesso cutaneo, foruncolo o favo di altre sedi del corpo	L24.7	Dermatite irritativa da contatto dovuta a piante non alimentari
L02.9	Ascesso cutaneo, foruncolo e favo non specificati	L24.8	Dermatite irritativa da contatto dovuta ad altri agenti
L03.01	Cellulite delle dita delle mani	L24.9	Dermatite irritativa da contatto, da causa non specificata
L03.02	Cellulite delle dita dei piedi	L25.0	Dermatite da contatto, non specificata, dovuta a cosmetici
L03.10	Cellulite dell'arto superiore	L25.1	Dermatite da contatto, non specificata, da farmaci a contatto con la cute
L03.11	Cellulite dell'arto inferiore	L25.2	Dermatite da contatto, non specificata, da coloranti
L03.2	Cellulite flemmonosa del viso	L25.3	Dermatite da contatto, non specificata, da altri prodotti chimici
L03.3	Cellulite flemmonosa del tronco	L25.4	Dermatite da contatto, non specificata, da alimento a contatto con la cute
L03.8	Cellulite flemmonosa di altre sedi	L25.5	Dermatite da contatto, non specificata, da piante, non alimentari
L03.9	Cellulite flemmonosa non specificata	L25.8	Dermatite da contatto, non specificata, da altri fattori
L05.0	Cisti pilonidale con ascesso	L25.9	Dermatite da contatto, non specificata, da causa non specificata
L05.9	Cisti pilonidale senza ascesso	L26	Dermatite esfoliativa
L08.0	Pioderma	L27.0	Eruzione cutanea generalizzata causata da farmaci e medicamenti
L08.1	Eritrasma	L27.1	Eruzione cutanea localizzata causata da farmaci e medicamenti
L08.8	Altre infezioni locali, specificate, della cute e del tessuto sottocutaneo	L27.2	Dermatite da ingestione di alimenti
L08.9	Infezione locale, non specificata, della cute e del tessuto sottocutaneo	L27.8	Dermatite da assunzione di altre sostanze per via interna [orale, enterica o parenterale]
L10.0	Pemfigo volgare	L27.9	Dermatite da assunzione di sostanze non specificate
L10.1	Pemfigo vegetante	L28.0	Lichen simplex cronicus [Vidal]
L10.2	Pemfigo foliaceo	L28.1	Prurigo nodulare
L10.3	Pemfigo brasiliano [fogo selvagem]	L28.2	Altre forme di prurigo
L10.4	Pemfigo eritematoso	L29.0	Prurito anale
L10.5	Pemfigo da farmaci	L29.8	Altre forme di prurito
L10.8	Altra forma di pemfigo		
L10.9	Pemfigo non specificato		
L11.0	Cheratosi follicolare acquisita		



L29.9	Prurito non specificato	L56.0	Reazione fototossica a farmaci
L30.0	Dermatite: nummulare	L56.1	Reazione fotoallergica a farmaci
L30.1	Disidrosi [pomfoliche]	L56.2	Fotodermatite da contatto [dermatite da acqua di Colonia]
L30.2	Autosensibilizzazione cutanea	L56.3	Orticaria solare
L30.3	Dermatite eczematoide	L56.4	Fotodermatite polimorfa
L30.4	Eritema intertriginoso	L56.8	Altre specificate alterazioni acute della cute da radiazioni ultraviolette
L30.5	Pitiriasi alba della faccia	L56.9	Alterazioni acute della cute da radiazioni ultraviolette, non specificate
L30.8	Altra dermatite specificata	L57.0	Cheratosi attinica
L30.9	Dermatite non specificata	L57.1	Reticuloide attinica
L40.0	Psoriasi volgare	L57.2	Romboide cutaneo nucale
L40.1	Psoriasi pustolosa generalizzata	L57.3	Poichiloderma di Civatte
L40.2	Acrodermatite continua suppurativa	L57.4	Cute lassa senile
L40.3	Psoriasi pustolosa palmoplantare	L57.5	Granuloma attinico
L40.4	Psoriasi guttata	L57.8	Altre alterazioni cutanee da esposizione cronica a radiazioni non ionizzanti
L40.8	Altra forma di psoriasi	L57.9	Alterazioni cutanee da esposizione cronica a radiazioni non ionizzanti, non specificate
L40.9	Psoriasi non specificata	L58.0	Radiodermite acuta
L41.0	Pitiriasi lichenoidale e vaioliforme acuta [Mucha-Habermann]	L58.1	Radiodermite cronica
L41.1	Pitiriasi lichenoidale cronica (parapsoriasi guttata di Jadassohn e Juliusberg)	L58.9	Radiodermite non specificata
L41.3	Parapsoriasi a piccole placche	L59.0	Eritema ab igne [dermatite dello scaldino]
L41.4	Parapsoriasi a grandi placche	L59.8	Altri disturbi specificati della cute e dei tessuti sottocutanei correlati a radiazioni
L41.5	Parapsoriasi retiforme	L59.9	Disturbi non specificati della cute e dei tessuti sottocutanei correlati a radiazioni
L41.8	Altra parapsoriasi	L60.0	Unghia incarnita
L41.9	Parapsoriasi non specificata	L60.1	Onicolisi
L42	Pitiriasi rosea	L60.2	Onicografosi
L43.0	Lichen ruber ipertrofico	L60.3	Distrofia ungueale
L43.1	Lichen ruber bolloso	L60.4	Linee di Beau
L43.2	Reazione eruttiva lichenoidale da farmaco	L60.5	Sindrome delle unghie gialle
L43.3	Lichen ruber planus subacuto (attivo)	L60.8	Altre malattie delle unghie
L43.8	Altre forme di lichen planus	L60.9	Malattia non specificata delle unghie
L43.9	Lichen ruber planus non specificato	L62.0	Pachidermoperiostosi con ippocratismo digitale {M89.4-}
L44.0	Pitiriasi rubra pilaris	L62.8	Disturbi delle unghie in altre malattie classificate altrove
L44.1	Lichen nitidus	L63.0	Alopecia totale (del capo)
L44.2	Lichen striatus	L63.1	Alopecia universale
L44.3	Lichen ruber moniliformis	L63.2	Ofiasi
L44.4	Acrodermatite papulosa dell'infanzia [Giannotti-Crosti]	L63.8	Altra forma di alopecia areata
L44.8	Altre dermatosi papulosquamose specificate	L63.9	Alopecia areata non specificata
L44.9	Dermatosi papulosquamosa non specificata	L64.0	Alopecia androgenica indotta da farmaco
L45	Dermatosi papulosquamose in malattie classificate altrove	L64.8	Altra alopecia androgenica
L50.0	Orticaria allergica	L64.9	Alopecia androgena non specificata
L50.1	Orticaria idiopatica	L65.0	Effluvio telogenico
L50.2	Orticaria da freddo e da caldo	L65.1	Effluvio anagenico
L50.3	Dermografismo	L65.2	Alopecia mucinosa
L50.4	Orticaria vibratoria	L65.8	Altra forma di perdita di capelli o peli specificata, non cicatriziale
L50.5	Orticaria colinergica	L65.9	Perdita di capelli, non cicatriziale, non specificata
L50.6	Orticaria da contatto	L66.0	Pseudopelade di Brocq
L50.8	Altra orticaria	L66.1	Lichen planopilare
L50.9	Orticaria non specificata	L66.2	Follicolite decalvante
L51.0	Eritema essudativo polimorfo non bolloso	L66.3	Follicolite e Perifollicolite suppurativa e della testa
L51.1	Eritema essudativo polimorfo bolloso	L66.4	Atrofia dermica vermicolare
L51.20	Staphylococcal scalded skin syndrome: interessamento inferiore al 30% della superficie corporea	L66.8	Altra forma di alopecia cicatriziale
L51.21	Staphylococcal scalded skin syndrome: interessamento uguale o superiore al 30% della superficie corporea	L66.9	Alopecia cicatriziale non specificata
L51.8	Altra forma di eritema polimorfo	L67.0	Tricoressi nodosa
L51.9	Eritema essudativo polimorfo non specificato	L67.1	Variazioni del colore dei capelli
L52	Eritema nodoso	L67.8	Altre anomalie del colore e del fusto dei capelli o dei peli
L53.0	Eritema tossico	L67.9	Anomalia del colore e del fusto dei capelli o dei peli, non specificata
L53.1	Eritema anulare centrifugo	L68.0	Irsutismo
L53.2	Eritema marginato	L68.1	Ipertricosi lanuginosa acquisita
L53.3	Altra forma di eritema figurato cronico	L68.2	Ipertricosi localizzata
L53.8	Altre condizioni morbose eritematose specificate	L68.3	Politrichia
L53.9	Condizione morbosa eritematosa non specificata	L68.8	Altra forma di ipertricosi
L54.0	Eritema marginato nella febbre reumatica acuta {100}	L68.9	Ipertricosi non specificata
L54.8	Eritema in altre malattie classificate altrove	L70.0	Acne vulgaris
L55.0	Ustione solare di primo grado	L70.1	Acne conglobata
L55.1	Ustione solare di secondo grado	L70.2	Acne varioliformis
L55.2	Ustione solare di terzo grado		
L55.8	Altra ustione solare acuta		
L55.9	Ustione solare non specificata		

L70.3	Acne tropica	L89.09	Ulcera da decubito e area di pressione stadio I: altre e non specificate sedi
L70.4	Acne infantile	L89.10	Ulcera da decubito e area di pressione stadio II: testa
L70.5	Acne escoriata dell'adolescente (femminile)	L89.11	Ulcera da decubito e area di pressione stadio II: arto superiore
L70.8	Altra forma di acne	L89.12	Ulcera da decubito e area di pressione stadio II: apofisi spinosa
L70.9	Acne non specificata	L89.13	Ulcera da decubito e area di pressione stadio II: Cresta iliaca
L71.0	Dermatite periorale	L89.14	Ulcera da decubito e area di pressione stadio II: sacro
L71.1	Rinofima	L89.15	Ulcera da decubito e area di pressione stadio II: Ischio
L71.8	Altra forma di rosacea	L89.16	Ulcera da decubito e area di pressione stadio II: trocantere
L71.9	Rosacea non specificata	L89.17	Ulcera da decubito e area di pressione stadio II: Tallone
L72.0	Cisti epidermica	L89.18	Ulcera da decubito e area di pressione stadio II: Altra localizzazione dell'arto inferiore
L72.1	Cisti trichilemmale	L89.19	Ulcera da decubito e area di pressione stadio II: altre e non specificate sedi
L72.2	Steatocistoma multiplo	L89.20	Ulcera da decubito e area di pressione stadio III: testa
L72.8	Altre forme di cisti follicolari della cute e del tessuto sottocutaneo	L89.21	Ulcera da decubito e area di pressione stadio III: arto superiore
L72.9	Cisti follicolare della cute e del tessuto sottocutaneo non specificata	L89.22	Ulcera da decubito e area di pressione stadio III: apofisi spinosa
L73.0	Cheloide da acne (follicolite sclerotizzante della nuca)	L89.23	Ulcera da decubito e area di pressione stadio III: Cresta iliaca
L73.1	Pseudofollicolite della barba	L89.24	Ulcera da decubito e area di pressione stadio III: sacro
L73.2	Idradenite suppurativa	L89.25	Ulcera da decubito e area di pressione stadio III: Ischio
L73.8	Altri disturbi specificati del follicolo pilifero	L89.26	Ulcera da decubito e area di pressione stadio III: trocantere
L73.9	Disturbo del follicolo pilifero, non specificato	L89.27	Ulcera da decubito e area di pressione stadio III: Tallone
L74.0	Miliaria rubra	L89.28	Ulcera da decubito e area di pressione stadio III: Altra localizzazione dell'arto inferiore
L74.1	Miliaria cristallina	L89.29	Ulcera da decubito e area di pressione stadio III: altre e non specificate sedi
L74.2	Miliaria profonda	L89.30	Ulcera da decubito e area di pressione stadio IV: testa
L74.3	Miliaria non specificata	L89.31	Ulcera da decubito e area di pressione stadio IV: arto superiore
L74.4	Anidrosi	L89.32	Ulcera da decubito e area di pressione stadio IV: apofisi spinosa
L74.8	Altri disturbi delle ghiandole sudoripare eccrine	L89.33	Ulcera da decubito e area di pressione stadio IV: Cresta iliaca
L74.9	Disturbi delle ghiandole sudoripare eccrine non specificati	L89.34	Ulcera da decubito e area di pressione stadio IV: sacro
L75.0	Bromidrosi	L89.35	Ulcera da decubito e area di pressione stadio IV: Ischio
L75.1	Cromidrosi	L89.36	Ulcera da decubito e area di pressione stadio IV: trocantere
L75.2	Miliaria apocrina	L89.37	Ulcera da decubito e area di pressione stadio IV: Tallone
L75.8	Altri disturbi delle ghiandole sudoripare apocrine	L89.38	Ulcera da decubito e area di pressione stadio IV: Altra localizzazione dell'arto inferiore
L75.9	Malattia delle ghiandole sudoripare apocrine, non specificata	L89.39	Ulcera da decubito e area di pressione stadio IV: altre e non specificate sedi
L80	Vitiligine	L89.90	Ulcera da decubito e area di pressione, di grado non specificato: testa
L81.0	Iperpigmentazione post-infiammatoria	L89.91	Ulcera da decubito e area di pressione, di grado non specificato: arto superiore
L81.1	Cloasma	L89.92	Ulcera da decubito e area di pressione, di grado non specificato: apofisi spinosa
L81.2	Efelidi	L89.93	Ulcera da decubito e area di pressione, di grado non specificato: Cresta iliaca
L81.3	Macchie caffelatte	L89.94	Ulcera da decubito e area di pressione, di grado non specificato: sacro
L81.4	Altra iperpigmentazione melanica	L89.95	Ulcera da decubito e area di pressione, di grado non specificato: Ischio
L81.5	Leucodermia non classificata altrove	L89.96	Ulcera da decubito e area di pressione, di grado non specificato: trocantere
L81.6	Altri disturbi da diminuita formazione di melanina	L89.97	Ulcera da decubito e area di pressione, di grado non specificato: Tallone
L81.7	Dermatosi purpurica pigmentata	L89.98	Ulcera da decubito e area di pressione, di grado non specificato: Altra localizzazione dell'arto inferiore
L81.8	Altri disturbi specificati di pigmentazione	L89.99	Ulcera da decubito e area di pressione, di grado non specificato: altre e non specificate sedi
L81.9	Disturbo di pigmentazione non specificato	L90.0	Lichen scleroso e atrofico
L82	Cheratosi seborroica	L90.1	Anetodermia di Schweningen-Buzzi
L83	Acantosi nigra	L90.2	Anetodermia di Jadassohn-Pellizzari
L84	Calli e callosità	L90.3	Atrodermia di Pasini e Pierini
L85.0	Ittiosi acquisita	L90.4	Acrodermatite cronica atrofizzante
L85.1	Cheratosi acquisita [cheratoderma] palmoplantare	L90.5	Cicatrici e fibrosi cutanee
L85.2	Cheratosi punteggiata (palmoplantare)	L90.6	Strie atrofiche della cute
L85.3	Xerosi cutanea	L90.8	Altri disturbi atrofici della cute
L85.8	Altra forma di ispessimento epidermico specificato	L90.9	Disturbi atrofici della cute non specificati
L85.9	Ispessimento epidermico non specificato	L91.0	Cicatrice ipertrofica
L86	Cheratoma in malattie classificate altrove	L91.8	Altri disturbi ipertrofici della cute
L87.0	Cheratosi follicolare e parafollicolare penetrante nella cute [Kyrle]	L91.9	Disturbi ipertrofici della cute non specificati
L87.2	Elastosi perforante serpigginosa	L92.0	Granuloma anulare
L87.8	Altri disturbi dell'eliminazione transepidermica		
L87.9	Disturbo dell'eliminazione transepidermica, non specificato		
L88	Pioderma gangrenoso		
L89.00	Ulcera da decubito e area di pressione stadio I: testa		
L89.01	Ulcera da decubito e area di pressione stadio I: arto superiore		
L89.02	Ulcera da decubito e area di pressione stadio I: apofisi spinosa		
L89.03	Ulcera da decubito e area di pressione stadio I: Cresta iliaca		
L89.04	Ulcera da decubito e area di pressione stadio I: sacro		
L89.05	Ulcera da decubito e area di pressione stadio I: Ischio		
L89.06	Ulcera da decubito e area di pressione stadio I: trocantere		
L89.07	Ulcera da decubito e area di pressione stadio I: Tallone		
L89.08	Ulcera da decubito e area di pressione stadio I: Altra localizzazione dell'arto inferiore		

L92.1	Necrobiosi lipidica non classificata altrove	N64.5	Altri segni e sintomi mammari
L92.2	Granuloma facciale [granuloma eosinofilo della cute]	N64.8	Altri disturbi specificati della mammella
L92.3	Granuloma da corpo estraneo della cute e del tessuto sottocutaneo	N64.9	Malattia della mammella non specificata
L92.8	Altri disturbi granulomatosi della cute e del tessuto sottocutaneo	N80.6	Endometriosi in cicatrice cutanea
L92.9	Disturbo granulomatoso della cute e del tessuto sottocutaneo non specificato	P83.1	Eritema tossico neonatale
L93.0	Lupus eritematoso discoide	P83.4	Ingorgo mammario neonatale
L93.1	Lupus eritematoso cutaneo subacuto	P83.6	Polipo ombelicale neonatale
L93.2	Altra forma di lupus eritematoso localizzato	P83.8	Altre condizioni morbose specificate della cute, specifiche del feto e del neonato
L94.0	Sclerodermia localizzata [morfea]	P83.9	Condizione morbosa della cute, con origine nel periodo perinatale, non specificata
L94.1	Sclerodermia lineare	Q18.3	Pterigio congenito del collo
L94.2	Calcinosi cutanea	Q18.9	Malformazione congenita del viso e del collo non specificata
L94.3	Sclerodattilia	Q80.0	Ittiosi volgare
L94.5	Poichilodermia vascolare atrofizzante [Jacobi]	Q80.1	Ittiosi legata al cromosoma X
L94.8	Altri disturbi specificati localizzati del tessuto connettivo	Q80.2	Ittiosi lamellare
L94.9	Disturbo localizzato del tessuto connettivo non specificato	Q80.3	Eritroderma bolloso congenito ittiosiforme
L95.0	Vascolite livedoide	Q80.4	Ittiosi congenita grave (Feto arlecchino)
L95.1	Erythema elevatum et diutinum	Q80.8	Altra ittiosi congenita
L95.8	Altra vascolite limitata alla cute	Q80.9	Ittiosi congenita non specificata
L95.9	Vascolite limitata alla cute, non specificata	Q81.0	Epidermolisi bollosa semplice
L97	Ulcera dell' arto inferiore non classificata altrove	Q81.1	Epidermolisi bollosa atrofizzante letale
L98.0	Granuloma piogenico	Q81.2	Epidermolisi bollosa distrofica
L98.1	Dermatite fittizia	Q81.8	Altra epidermolisi bollosa
L98.2	Dermatosi neutrofila febbrile acuta [Sweet]	Q81.9	Epidermolisi bollosa non specificata
L98.3	Cellulite con eosinofilia [Wells]	Q82.0	Linfedema ereditario
L98.4	Ulcera cronica della cute non classificata altrove	Q82.1	Xeroderma pigmentosum
L98.5	Mucinosi cutanea	Q82.2	Mastocitosi
L98.6	Altri disturbi infiltrativi della cute e del tessuto sottocutaneo	Q82.3	Incontinentia pigmenti ereditaria
L98.8	Altri disturbi specificati della cute e del tessuto sottocutaneo	Q82.4	Displasia ectodermica (anidrotica)
L98.9	Disturbo della cute e del tessuto sottocutaneo, non specificato	Q82.5	Nevo congenito non neoplastico
L99.0	Amiloidosi della cute {E85.-}	Q82.8	Altre malformazioni congenite specificate della cute
L99.11	Stadio 1 del graft-versus-host-disease acuto cutaneo	Q82.9	Malformazione congenita della cute non specificata
L99.12	Stadio 2 del graft-versus-host-disease acuto cutaneo	Q83.0	Assenza congenita della mammella e del capezzolo
L99.13	Stadio 3 del graft-versus-host-disease acuto cutaneo	Q83.1	Mammella accessoria
L99.14	Stadio 4 del graft-versus-host-disease acuto cutaneo	Q83.2	Assenza congenita del capezzolo
L99.8	Altri disturbi specificati della cute e del tessuto sottocutaneo in malattie classificate altrove	Q83.3	Capezzolo accessorio
M35.6	Pannicolite ricorrente [Weber-Christian]	Q83.80	Mammella tuberosa
M54.00	Pannicolite che interessa le regioni del collo e dorso: Localizzazioni multiple della colonna vertebrale	Q83.88	Altre malformazioni congenite della mammella
M54.01	Pannicolite che interessa le regioni del collo e dorso: Zona occipito-atlanto-assiale	Q83.9	Malformazione congenita della mammella non specificata
M54.02	Pannicolite che interessa le regioni del collo e dorso: Zona cervicale	Q84.0	Alopecia congenita
M79.30	Pannicolite non specificata: Localizzazioni multiple	Q84.1	Alterazioni morfologiche congenite dei capelli e dei peli non classificate altrove
M79.31	Pannicolite non specificata: area spalla	Q84.2	Altre malformazioni congenite dei capelli e dei peli
M79.32	Pannicolite non specificata: braccio	Q84.3	Anonichia
M79.33	Pannicolite non specificata: avambraccio	Q84.4	Leuconichia congenita
M79.34	Pannicolite non specificata: mano	Q84.5	Unghie allargate e ipertrofiche
M79.35	Pannicolite non specificata: coscia	Q84.6	Altre malformazioni congenite delle unghie
M79.36	Pannicolite non specificata: gamba	Q84.8	Altre malformazioni congenite specificate del tegumento
M79.37	Pannicolite non specificata: caviglia e piede	Q84.9	Malformazione congenita del tegumento non specificata
M79.38	Pannicolite non specificata: Altre localizzazioni	R21	Rash ed altre eruzioni cutanee non specifiche
M79.39	Pannicolite non specificata: Localizzazione non precisata	R22.0	Tumefazione, massa e gonfiore localizzati a livello della testa
N60.0	Cisti mammaria isolata	R22.1	Tumefazione, massa e gonfiore localizzati a livello del collo
N60.1	Mastopatia cistica diffusa	R22.2	Tumefazione, massa e gonfiore localizzati a livello del tronco
N60.2	Fibroadenosi della mammella	R22.3	Tumefazione, massa e gonfiore localizzati a livello dell' arto superiore
N60.3	Fibrosclerosi della mammella	R22.4	Tumefazione, massa e gonfiore localizzati a livello dell'arto inferiore
N60.4	Ectasia di dotto mammario	R22.7	Tumefazione, massa e gonfiore localizzati a livello di sedi multiple
N60.8	Altre displasie mammarie benigne	R22.9	Tumefazione, massa e gonfiore localizzati, non specificati
N60.9	Displasia mammaria benigna non specificata	R23.4	Alterazioni del tessuto cutaneo
N61	Disturbi infiammatori della mammella	R23.8	Altre e non specificate alterazioni cutanee
N62	Ipertrofia della mammella	R61.0	Iperidrosi localizzata
N63	Nodulo della mammella non specificato	R61.1	Iperidrosi generalizzata
N64.0	Ragade e fistola del capezzolo	R61.9	Iperidrosi non specificata
N64.1	Necrosi grassa della mammella	R92	Risultati anormali di diagnostica per immagini della mammella
N64.2	Atrofia della mammella	S00.02	Traumatismo superficiale del cuoio capelluto: Formazione di vesciche (non termiche)
N64.3	Galattorrea non associata al parto	S00.03	Traumatismo superficiale del cuoio capelluto: Morso o puntura d'insetto (non velenoso)
N64.4	Mastodinia		

S00.04	Traumatismo superficiale del cuoio capelluto: Corpo estraneo superficiale (scheggia)	S10.83	Traumatismo superficiale di altre parti del collo: Morso o puntura d'insetto (non velenoso)
S00.30	Traumatismo superficiale del naso: tipo di ferita non precisato	S10.84	Traumatismo superficiale di altre parti del collo: Corpo estraneo superficiale (scheggia)
S00.31	Traumatismo superficiale del naso: Escoriazione	S10.92	Traumatismo superficiale del collo, parte non specificata: Formazione di vesciche (non termiche)
S00.32	Traumatismo superficiale del naso: Formazione di vesciche (non termiche)	S10.93	Traumatismo superficiale del collo, parte non specificata: Morso o puntura d'insetto (non velenoso)
S00.33	Traumatismo superficiale del naso: Morso o puntura d'insetto (non velenoso)	S10.94	Traumatismo superficiale del collo, parte non specificata: Corpo estraneo superficiale (scheggia)
S00.34	Traumatismo superficiale del naso: Corpo estraneo superficiale (scheggia)	S20.12	Altri e non specificati traumatismi superficiali della mammella: Formazione di vesciche (non termiche)
S00.35	Traumatismo superficiale del naso: contusione	S20.13	Altri e non specificati traumatismi superficiali della mammella: Morso o puntura d'insetto (non velenoso)
S00.38	Traumatismo superficiale del naso: altra ferita	S20.14	Altri e non specificati traumatismi superficiali della mammella: Corpo estraneo superficiale (scheggia)
S00.40	Traumatismo superficiale dell'orecchio: tipo di ferita non precisato	S20.32	Altri traumatismi superficiali della parete anteriore del torace: Formazione di vesciche (non termiche)
S00.41	Traumatismo superficiale dell'orecchio: Escoriazione	S20.33	Altri traumatismi superficiali della parete anteriore del torace: Morso o puntura d'insetto (non velenoso)
S00.42	Traumatismo superficiale dell'orecchio: Formazione di vesciche (non termiche)	S20.34	Altri traumatismi superficiali della parete anteriore del torace: Corpo estraneo superficiale (scheggia)
S00.43	Traumatismo superficiale dell'orecchio: Morso o puntura d'insetto (non velenoso)	S20.42	Altri traumatismi superficiali della parete posteriore del torace: Formazione di vesciche (non termiche)
S00.44	Traumatismo superficiale dell'orecchio: Corpo estraneo superficiale (scheggia)	S20.43	Altri traumatismi superficiali della parete posteriore del torace: Morso o puntura d'insetto (non velenoso)
S00.45	Traumatismo superficiale dell'orecchio: contusione	S20.44	Altri traumatismi superficiali della parete posteriore del torace: Corpo estraneo superficiale (scheggia)
S00.48	Traumatismo superficiale dell'orecchio: altra ferita	S20.82	Traumatismo superficiale di altra e non specificata parte del torace: Formazione di vesciche (non termiche)
S00.50	Traumatismo superficiale del labbro e della cavità orale: tipo di ferita non precisato	S20.83	Traumatismo superficiale di altra e non specificata parte del torace: Morso o puntura d'insetto (non velenoso)
S00.51	Traumatismo superficiale del labbro e della cavità orale: Escoriazione	S20.84	Traumatismo superficiale di altra e non specificata parte del torace: Corpo estraneo superficiale (scheggia)
S00.52	Traumatismo superficiale del labbro e della cavità orale: Formazione di vesciche (non termiche)	S20.85	Traumatismo superficiale di altra e non specificata parte del torace: contusione
S00.53	Traumatismo superficiale del labbro e della cavità orale: Morso o puntura d'insetto (non velenoso)	S30.82	Altri traumatismi superficiali dell'addome, della regione lombosacrale e della pelvi: Formazione di vesciche (non termiche)
S00.54	Traumatismo superficiale del labbro e della cavità orale: Corpo estraneo superficiale (scheggia)	S30.83	Altri traumatismi superficiali dell'addome, della regione lombosacrale e della pelvi: Morso o puntura d'insetto (non velenoso)
S00.55	Traumatismo superficiale del labbro e della cavità orale: contusione	S30.84	Altri traumatismi superficiali dell'addome, della regione lombosacrale e della pelvi: Corpo estraneo superficiale (scheggia)
S00.58	Traumatismo superficiale del labbro e della cavità orale: altra ferita	S30.92	Traumatismo superficiale dell'addome, della regione lombosacrale e della pelvi, parte non specificata: Formazione di vesciche (non termiche)
S00.7	Traumatismi superficiali multipli della testa	S30.93	Traumatismo superficiale dell'addome, della regione lombosacrale e della pelvi, parte non specificata: Morso o puntura d'insetto (non velenoso)
S00.80	Traumatismo superficiale di altre parti della testa: tipo di ferita non precisato	S30.94	Traumatismo superficiale dell'addome, della regione lombosacrale e della pelvi, parte non specificata: Corpo estraneo superficiale (scheggia)
S00.81	Traumatismo superficiale di altre parti della testa: Escoriazione	S40.82	Altri traumatismi superficiali della spalla e del braccio: Formazione di vesciche (non termiche)
S00.82	Traumatismo superficiale di altre parti della testa: Formazione di vesciche (non termiche)	S40.83	Altri traumatismi superficiali della spalla e del braccio: Morso o puntura d'insetto (non velenoso)
S00.83	Traumatismo superficiale di altre parti della testa: Morso o puntura d'insetto (non velenoso)	S40.84	Altri traumatismi superficiali della spalla e del braccio: Corpo estraneo superficiale (scheggia)
S00.84	Traumatismo superficiale di altre parti della testa: Corpo estraneo superficiale (scheggia)	S50.82	Altri traumatismi superficiali dell'avambraccio: Formazione di vesciche (non termiche)
S00.85	Traumatismo superficiale di altre parti della testa: contusione	S50.83	Altri traumatismi superficiali dell'avambraccio: Morso o puntura d'insetto (non velenoso)
S00.88	Traumatismo superficiale di altre parti della testa: altra ferita	S50.84	Altri traumatismi superficiali dell'avambraccio: Corpo estraneo superficiale (scheggia)
S00.90	Traumatismo superficiale della testa, sede non specificata: tipo di ferita non precisato	S60.82	Altri traumatismi superficiali del polso e della mano: Formazione di vesciche (non termiche)
S00.91	Traumatismo superficiale della testa, sede non specificata: Escoriazione	S60.83	Altri traumatismi superficiali del polso e della mano: Morso o puntura d'insetto (non velenoso)
S00.92	Traumatismo superficiale della testa, sede non specificata: Formazione di vesciche (non termiche)	S60.84	Altri traumatismi superficiali del polso e della mano: Corpo estraneo superficiale (scheggia)
S00.93	Traumatismo superficiale della testa, sede non specificata: Morso o puntura d'insetto (non velenoso)		
S00.94	Traumatismo superficiale della testa, sede non specificata: Corpo estraneo superficiale (scheggia)		
S00.95	Traumatismo superficiale della testa, sede non specificata: contusione		
S00.98	Traumatismo superficiale della testa, sede non specificata: altra ferita		
S10.12	Altri e non specificati traumatismi superficiali della gola: Formazione di vesciche (non termiche)		
S10.13	Altri e non specificati traumatismi superficiali della gola: Morso o puntura d'insetto (non velenoso)		
S10.14	Altri e non specificati traumatismi superficiali della gola: Corpo estraneo superficiale (scheggia)		
S10.7	Traumatismi superficiali multipli del collo		
S10.82	Traumatismo superficiale di altre parti del collo: Formazione di vesciche (non termiche)		

S70.82	Altri traumatismi superficiali dell'anca e della coscia: Formazione di vesciche (non termiche)	T95.1	Sequela di ustione, corrosione e congelamento del tronco
S70.83	Altri traumatismi superficiali dell'anca e della coscia: Morso o puntura d'insetto (non velenoso)	T95.2	Sequela di ustione, corrosione e congelamento dell'arto superiore
S70.84	Altri traumatismi superficiali dell'anca e della coscia: Corpo estraneo superficiale (scheggia)	T95.3	Sequela di ustione, corrosione e congelamento dell'arto inferiore
S70.9	Traumatismo superficiale dell'anca e della coscia non specificato	T95.4	Sequela di ustione e corrosione classificabili solo in relazione all'estensione della superficie corporea interessata
S80.82	Altri traumatismi superficiali della gamba: Formazione di vesciche (non termiche)	T95.8	Sequela di altra ustione, corrosione e congelamento di altra sede specificata
S80.83	Altri traumatismi superficiali della gamba: Morso o puntura d'insetto (non velenoso)	T95.9	Sequela di ustione, corrosione e congelamento di sede non specificata
S80.84	Altri traumatismi superficiali della gamba: Corpo estraneo superficiale (scheggia)	Z40.00	Interventi chirurgici per profilassi di fattori di rischio di neoplasie maligne: Mammella
S90.82	Altri traumatismi superficiali della caviglia e del piede: Formazione di vesciche (non termiche)	Z41.1	Altri interventi di chirurgia plastica per ragioni estetiche
S90.83	Altri traumatismi superficiali della caviglia e del piede: Morso o puntura d'insetto (non velenoso)	Z42.0	Cure di controllo richiedenti l'impiego di chirurgia plastica alla testa e al collo
S90.84	Altri traumatismi superficiali della caviglia e del piede: Corpo estraneo superficiale (scheggia)	Z42.1	Cure di controllo richiedenti l'impiego di chirurgia plastica alla mammella
T85.4	Complicanza meccanica di dispositivo protesico ed impianto mammari	Z42.2	Cure di controllo richiedenti l'impiego di chirurgia plastica ad altre parti del tronco
T85.82	Fibrosi capsulare della mammella da dispositivo protesico e impianto mammari	Z42.3	Cure di controllo richiedenti l'impiego di chirurgia plastica agli arti superiori
T90.0	Sequela di traumatismo superficiale della testa	Z42.4	Cure di controllo richiedenti l'impiego di chirurgia plastica agli arti inferiori
T90.1	Sequela di ferita aperta della testa	Z42.8	Cure di controllo richiedenti l'impiego di chirurgia plastica ad altre parti del corpo
T91.0	Sequela di traumatismo superficiale e ferita aperta del collo e del tronco	Z42.9	Cure di controllo richiedenti l'impiego di chirurgia plastica non specificata
T92.0	Sequela di ferita aperta dell'arto superiore	Z44.3	Fornitura ed adattamento di protesi mammaria esterna
T92.8	Sequela di altri traumatismi specificati dell'arto superiore	Z52.1	Donatore di cute
T93.0	Sequela di ferita aperta dell'arto inferiore	Z80.3	Tumore maligno della mammella nell'anamnesi familiare
T93.8	Sequela di altri traumatismi specificati dell'arto inferiore	Z90.1	Perdita di mammella(e)
T95.0	Sequela di ustione, corrosione e congelamento della testa e del collo	Z94.5	Stato dopo trapianto cutaneo

**ADRG J01****Trapianto di tessuto con anastomosi microvascolare per malattie della pelle, del tessuto sottocutaneo e della mammella, per neoplasia maligna**

Procedura nella tabella J01-2 e Diagnosi principale nella tabella J01-1

**DRG J01Z****Trapianto di tessuto con anastomosi microvascolare per malattie della pelle, del tessuto sottocutaneo e della mammella, per neoplasie maligne****Diagnosi principale J01-1**

C43.0	Melanoma maligno del labbro	C46.9	Sarcoma di Kaposi non specificato
C43.2	Melanoma maligno dell'orecchio e del condotto uditivo esterno	C50.0	Tumore Maligno: Capezzolo e areola
C43.3	Melanoma maligno di altre e non specificate parti della faccia	C50.1	Tumore Maligno: Parte centrale della mammella
C43.4	Melanoma maligno del cuoio capelluto e del collo	C50.2	Tumore Maligno: Quadrante supero-interno della mammella
C43.5	Melanoma maligno del tronco	C50.3	Tumore Maligno: Quadrante infero-interno della mammella
C43.6	Melanoma maligno dell'arto superiore, inclusa la spalla	C50.4	Tumore Maligno: Quadrante supero-esterno della mammella
C43.7	Melanoma maligno dell'arto inferiore, inclusa l'anca	C50.5	Tumore Maligno: Quadrante infero-esterno della mammella
C43.8	Melanoma maligno cutaneo sconfinante	C50.6	Tumore Maligno: Prolungamento ascellare della mammella
C43.9	Melanoma maligno della cute non specificato	C50.8	Tumore Maligno: lesione sconfinante a più zone contigue della mammella
C44.0	Tumore Maligno: Cute del labbro	C50.9	Tumore Maligno: Mammella non specificata
C44.2	Tumore Maligno: Cute dell'orecchio e del condotto uditivo esterno	C79.2	Tumore maligno secondario della cute
C44.3	Tumore Maligno: Cute di altre e non specificate parti della faccia	C79.81	Tumore maligno secondario della mammella
C44.4	Tumore Maligno: Cute del cuoio capelluto e del collo	D03.0	Melanoma in situ del labbro
C44.5	Tumore Maligno: Cute del tronco	D03.2	Melanoma in situ dell'orecchio e del condotto uditivo esterno
C44.6	Tumore Maligno: Cute dell'arto superiore, inclusa la spalla	D03.3	Melanoma in situ di altre e non specificate parti della faccia
C44.7	Tumore Maligno: Cute dell'arto inferiore, inclusa l'anca	D03.4	Melanoma in situ del cuoio capelluto e del collo
C44.8	Tumore Maligno: lesione sconfinante a più zone contigue della cute	D03.5	Melanoma in situ del tronco
C44.9	Tumore maligno della cute non specificato	D03.6	Melanoma in situ dell'arto superiore, inclusa la spalla
C46.0	Sarcoma di Kaposi della cute	D03.7	Melanoma in situ dell'arto inferiore, inclusa l'anca
C46.1	Sarcoma di Kaposi dei tessuti molli	D03.8	Melanoma in situ di altre sedi
C46.7	Sarcoma di Kaposi di altre sedi	D03.9	Melanoma in situ non specificato
C46.8	Sarcoma di Kaposi di organi multipli	D04.0	Carcinoma in situ: Cute del labbro

D04.2	Carcinoma in situ: Cute dell'orecchio e del condotto uditivo esterno	D05.9	Carcinoma in situ della mammella non specificato
D04.3	Carcinoma in situ: Cute di altre e non specificate parti della faccia	Q83.80	Mammella tuberosa
D04.4	Carcinoma in situ: Cute del cuoio capelluto e del collo	Q83.88	Altre malformazioni congenite della mammella
D04.5	Carcinoma in situ: cute del tronco	T85.4	Complicanza meccanica di dispositivo protesico ed impianto mammari
D04.6	Carcinoma in situ: Cute dell'arto superiore, inclusa la spalla	T85.82	Fibrosi capsulare della mammella da dispositivo protesico e impianto mammari
D04.7	Carcinoma in situ: Cute dell'arto inferiore, inclusa l'anca	Z40.00	Interventi chirurgici per proflissi di fattori di rischio di neoplasie maligne: Mammella
D04.8	Carcinoma in situ: Cute di altre sedi	Z42.1	Cure di controllo richiedenti l'impiego di chirurgia plastica alla mammella
D04.9	Carcinoma in situ: Cute non specificata	Z80.3	Tumore maligno della mammella nell'anamnesi familiare
D05.0	Carcinoma in situ lobulare		
D05.1	Carcinoma in situ intraduttale		
D05.7	Altro carcinoma in situ della mammella		

## Procedura J01-2

16.98.11↔	Ricostruzione della parete orbitale con lembo microvascolare	76.39.10↔	Ostectomia parziale di altre ossa della faccia, Ricostruzione mediante innesto con anastomosi microvascolare
18.71.14↔	Ricostruzione di padiglione auricolare, parziale con lembo microvascolare	76.41.10↔	Mandiblectomia totale con ricostruzione contemporanea, Ricostruzione mediante innesto con anastomosi microvascolare
18.71.24↔	Ricostruzione di padiglione auricolare, totale con lembo microvascolare	76.43.10↔	Altra ricostruzione della mandibola mediante innesto con anastomosi microvascolare
25.2x.14↔	Glossectomia parziale, approccio transorale, ricostruzione con innesto libero con anastomosi microvascolare	76.44.10↔	Ostectomia totale di altre ossa facciali, Ricostruzione mediante innesto con anastomosi microvascolare
25.2x.24↔	Glossectomia parziale, approccio transmandibolare, ricostruzione con innesto libero con anastomosi microvascolare	76.46.10↔	Altra ricostruzione di altre ossa facciali, Ricostruzione mediante innesto con anastomosi microvascolare
25.2x.34↔	Pelviglossectomia, approccio transorale, ricostruzione con innesto libero con anastomosi microvascolare	83.43.12↔	Prelievo di altro lembo da muscolo o fascia con anastomosi microvascolare
25.2x.44↔	Pelviglossectomia, approccio transmandibolare, ricostruzione con innesto libero con anastomosi microvascolare	83.82.40↔	Innesto di altro lembo con anastomosi microvascolare da muscolo o fascia, Testa e collo
25.2x.54↔	Pelviglossomandiblectomia, ricostruzione con innesto libero con anastomosi microvascolare	83.82.41↔	Innesto di altro lembo con anastomosi microvascolare da muscolo o fascia, Spalla e ascella
25.3x.14↔	Glossectomia totale, approccio transorale, ricostruzione con innesto libero con anastomosi microvascolare	83.82.42↔	Innesto di altro lembo con anastomosi microvascolare da muscolo o fascia, Braccio e gomito
25.3x.24↔	Glossectomia totale, approccio transmandibolare, ricostruzione con innesto libero con anastomosi microvascolare	83.82.43↔	Innesto di altro lembo con anastomosi microvascolare da muscolo o fascia, Avambraccio
25.3x.34↔	Pelviglossectomia totale, approccio transorale, ricostruzione con innesto libero con anastomosi microvascolare	83.82.44↔	Innesto di altro lembo con anastomosi microvascolare da muscolo o fascia, Parete toracica, addome e dorso
25.3x.44↔	Pelviglossectomia totale, approccio transmandibolare, ricostruzione con innesto libero con anastomosi microvascolare	83.82.45↔	Innesto di altro lembo con anastomosi microvascolare da muscolo o fascia, Regione inguinale e genitale e natiche
25.3x.54↔	Pelviglossomandiblectomia totale, ricostruzione con innesto libero con anastomosi microvascolare	83.82.46↔	Innesto di altro lembo con anastomosi microvascolare da muscolo o fascia, Estremità inferiore
25.4x.14↔	Glossectomia radicale, approccio transorale, ricostruzione con innesto libero con anastomosi microvascolare	83.82.47↔	Innesto di altro lembo con anastomosi microvascolare da muscolo o fascia, Altra localizzazione
25.4x.24↔	Glossectomia radicale, approccio transmandibolare, ricostruzione con innesto libero con anastomosi microvascolare	85.89.21↔	lembo perforatore (DIEP) dell'arteria epigastrica inferiore
25.4x.34↔	Pelviglossectomia radicale, approccio transorale, ricostruzione con innesto libero con anastomosi microvascolare	85.89.22↔	lembo (SIEA) dell'arteria epigastrica inferiore superficiale
25.4x.44↔	Pelviglossectomia radicale, approccio transmandibolare, ricostruzione con innesto libero con anastomosi microvascolare	85.89.24↔	lembo perforatore (S-GAP) dell'arteria gluteale superiore
25.4x.54↔	Pelviglossomandiblectomia radicale, ricostruzione con innesto libero con anastomosi microvascolare	85.89.25↔	lembo perforatore (I-GAP) dell'arteria gluteale inferiore
27.57.10↔	Impianto di innesto libero con anastomosi microvascolare su labbro e bocca	86.73.30↔	Trasferimento di lembo libero con anastomosi microvascolare sulla mano
27.59.40↔	Altra ricostruzione plastica di labbro e bocca mediante innesto libero con anastomosi microvascolare	86.78.10↔	Trasferimento di lembo libero con anastomosi microvascolare sul capo (eccetto labbra e bocca)
29.33.12↔	Faringectomia parziale, Ricostruzione con innesto libero con anastomosi microvascolare	86.78.11↔	Trasferimento di lembo libero con anastomosi microvascolare sul collo
29.33.21↔	Faringectomia totale, Ricostruzione con innesto libero con anastomosi microvascolare, innesto intestinale libero o pull-up gastrico	86.78.12↔	Trasferimento di lembo libero con anastomosi microvascolare su spalla e braccio
29.4x.12↔	Intervento di plastica faringea, con innesto con anastomosi microvascolare, innesto intestinale o pull-up gastrico	86.78.13↔	Trasferimento di lembo libero con anastomosi microvascolare sull'avambraccio
30.3x.15↔	Laringectomia totale, ricostruzione con innesto libero con anastomosi microvascolare	86.78.14↔	Trasferimento di lembo libero con anastomosi microvascolare su parete toracica e dorso
30.4x.15↔	Laringectomia radicale, con faringectomia, ricostruzione con innesto libero con anastomosi microvascolare	86.78.15↔	Trasferimento di lembo libero con anastomosi microvascolare sulla regione addominale
30.4x.25↔	Laringectomia radicale, con faringectomia e tiroidectomia, ricostruzione con innesto libero con anastomosi microvascolare	86.78.16↔	Trasferimento di lembo libero con anastomosi microvascolare sulla regione inguinale e genitale
76.31.20↔	Mandiblectomia parziale, Ricostruzione mediante innesto con anastomosi microvascolare	86.78.17↔	Trasferimento di lembo libero con anastomosi microvascolare sulle natiche
		86.78.18↔	Trasferimento di lembo libero con anastomosi microvascolare sulle estremità inferiore

**ADRG J02****Trapianto di cute, plastica con lembo, linfadenectomia estesa, trapianto di tessuti con anastomosi microvascolare o terapia a pressione negativa complessa**

Diagnosi principale nella tabella J02-1 e almeno una Diagnosi nella tabella J02-2 e Procedura nella tabella J02-3 o Procedura nella tabella J02-4 o Procedura nella tabella J02-5 o Procedura nella tabella J02-6 o Procedura nella tabella J02-7 e Procedura nella tabella J02-8 e Certe procedure OR a quattro tempi

**DRG J02A****Trapianto di cute, plastica con lembo, linfadenectomia estesa, trapianto di tessuto con anastomosi microvascolare con terapia a pressione negativa complessa o CC estremamente gravi**

PCCL > 3 o Procedura nella tabella J02-7 e Procedura nella tabella J02-8 e Certe procedure OR a quattro tempi

**DRG J02B****Trapianto di cute, plastica con lembo, linfadenectomia estesa, trapianto di tessuto con anastomosi microvascolare****Diagnosi principale J02-1**

B35.3	Tinea del piede	L89.34	Ulcera da decubito e area di pressione stadio IV: sacro
C43.7	Melanoma maligno dell'arto inferiore, inclusa l'anca	L89.35	Ulcera da decubito e area di pressione stadio IV: Ischio
C44.7	Tumore Maligno: Cute dell'arto inferiore, inclusa l'anca	L89.36	Ulcera da decubito e area di pressione stadio IV: trocantere
D03.7	Melanoma in situ dell'arto inferiore, inclusa l'anca	L89.37	Ulcera da decubito e area di pressione stadio IV: Tallone
D04.7	Carcinoma in situ: Cute dell'arto inferiore, inclusa l'anca	L89.38	Ulcera da decubito e area di pressione stadio IV: Altra localizzazione dell'arto inferiore
D22.7	Nevo melanocitico dell'arto inferiore, inclusa l'anca	L89.39	Ulcera da decubito e area di pressione stadio IV: altre e non specificate sedi
D23.7	Tumore benigno: Cute dell'arto inferiore, inclusa l'anca	L89.90	Ulcera da decubito e area di pressione, di grado non specificato: testa
L03.02	Cellulite delle dita dei piedi	L89.91	Ulcera da decubito e area di pressione, di grado non specificato: arto superiore
L03.11	Cellulite dell'arto inferiore	L89.92	Ulcera da decubito e area di pressione, di grado non specificato: apofisi spinosa
L89.00	Ulcera da decubito e area di pressione stadio I: testa	L89.93	Ulcera da decubito e area di pressione, di grado non specificato: Cresta iliaca
L89.01	Ulcera da decubito e area di pressione stadio I: arto superiore	L89.94	Ulcera da decubito e area di pressione, di grado non specificato: sacro
L89.02	Ulcera da decubito e area di pressione stadio I: apofisi spinosa	L89.95	Ulcera da decubito e area di pressione, di grado non specificato: Ischio
L89.03	Ulcera da decubito e area di pressione stadio I: Cresta iliaca	L89.96	Ulcera da decubito e area di pressione, di grado non specificato: trocantere
L89.04	Ulcera da decubito e area di pressione stadio I: sacro	L89.97	Ulcera da decubito e area di pressione, di grado non specificato: Tallone
L89.05	Ulcera da decubito e area di pressione stadio I: Ischio	L89.98	Ulcera da decubito e area di pressione, di grado non specificato: Altra localizzazione dell'arto inferiore
L89.06	Ulcera da decubito e area di pressione stadio I: trocantere	L89.99	Ulcera da decubito e area di pressione, di grado non specificato: altre e non specificate sedi
L89.07	Ulcera da decubito e area di pressione stadio I: Tallone	L97	Ulcera dell' arto inferiore non classificata altrove
L89.08	Ulcera da decubito e area di pressione stadio I: Altra localizzazione dell'arto inferiore	Q82.0	Linfedema ereditario
L89.09	Ulcera da decubito e area di pressione stadio I: altre e non specificate sedi	S70.82	Altri traumi superficiali dell'anca e della coscia: Formazione di vesciche (non termiche)
L89.10	Ulcera da decubito e area di pressione stadio II: testa	S70.83	Altri traumi superficiali dell'anca e della coscia: Morso o puntura d'insetto (non velenoso)
L89.11	Ulcera da decubito e area di pressione stadio II: arto superiore	S70.84	Altri traumi superficiali dell'anca e della coscia: Corpo estraneo superficiale (scheggia)
L89.12	Ulcera da decubito e area di pressione stadio II: apofisi spinosa	S70.9	Traumatismo superficiale dell'anca e della coscia non specificato
L89.13	Ulcera da decubito e area di pressione stadio II: Cresta iliaca	S80.82	Altri traumi superficiali della gamba: Formazione di vesciche (non termiche)
L89.14	Ulcera da decubito e area di pressione stadio II: sacro	S80.83	Altri traumi superficiali della gamba: Morso o puntura d'insetto (non velenoso)
L89.15	Ulcera da decubito e area di pressione stadio II: Ischio	S80.84	Altri traumi superficiali della gamba: Corpo estraneo superficiale (scheggia)
L89.16	Ulcera da decubito e area di pressione stadio II: trocantere	S90.82	Altri traumi superficiali della caviglia e del piede: Formazione di vesciche (non termiche)
L89.17	Ulcera da decubito e area di pressione stadio II: Tallone	S90.83	Altri traumi superficiali della caviglia e del piede: Morso o puntura d'insetto (non velenoso)
L89.18	Ulcera da decubito e area di pressione stadio II: Altra localizzazione dell'arto inferiore	S90.84	Altri traumi superficiali della caviglia e del piede: Corpo estraneo superficiale (scheggia)
L89.19	Ulcera da decubito e area di pressione stadio II: altre e non specificate sedi		
L89.20	Ulcera da decubito e area di pressione stadio III: testa		
L89.21	Ulcera da decubito e area di pressione stadio III: arto superiore		
L89.22	Ulcera da decubito e area di pressione stadio III: apofisi spinosa		
L89.23	Ulcera da decubito e area di pressione stadio III: Cresta iliaca		
L89.24	Ulcera da decubito e area di pressione stadio III: sacro		
L89.25	Ulcera da decubito e area di pressione stadio III: Ischio		
L89.26	Ulcera da decubito e area di pressione stadio III: trocantere		
L89.27	Ulcera da decubito e area di pressione stadio III: Tallone		
L89.28	Ulcera da decubito e area di pressione stadio III: Altra localizzazione dell'arto inferiore		
L89.29	Ulcera da decubito e area di pressione stadio III: altre e non specificate sedi		
L89.30	Ulcera da decubito e area di pressione stadio IV: testa		
L89.31	Ulcera da decubito e area di pressione stadio IV: arto superiore		
L89.32	Ulcera da decubito e area di pressione stadio IV: apofisi spinosa		
L89.33	Ulcera da decubito e area di pressione stadio IV: Cresta iliaca		

**Diagnosi J02-2**

L03.01	Cellulite delle dita delle mani	L89.28	Ulcera da decubito e area di pressione stadio III: Altra localizzazione dell'arto inferiore
L03.02	Cellulite delle dita dei piedi	L89.29	Ulcera da decubito e area di pressione stadio III: altre e non specificate sedi
L03.10	Cellulite dell'arto superiore	L89.30	Ulcera da decubito e area di pressione stadio IV: testa
L03.11	Cellulite dell'arto inferiore	L89.31	Ulcera da decubito e area di pressione stadio IV: arto superiore
L03.2	Cellulite flemmonosa del viso	L89.32	Ulcera da decubito e area di pressione stadio IV: apofisi spinosa
L03.3	Cellulite flemmonosa del tronco	L89.33	Ulcera da decubito e area di pressione stadio IV: Cresta iliaca
L03.8	Cellulite flemmonosa di altre sedi	L89.34	Ulcera da decubito e area di pressione stadio IV: sacro
L03.9	Cellulite flemmonosa non specificata	L89.35	Ulcera da decubito e area di pressione stadio IV: Ischio
L89.00	Ulcera da decubito e area di pressione stadio I: testa	L89.36	Ulcera da decubito e area di pressione stadio IV: trocantere
L89.01	Ulcera da decubito e area di pressione stadio I: arto superiore	L89.37	Ulcera da decubito e area di pressione stadio IV: Tallone
L89.02	Ulcera da decubito e area di pressione stadio I: apofisi spinosa	L89.38	Ulcera da decubito e area di pressione stadio IV: Altra localizzazione dell'arto inferiore
L89.03	Ulcera da decubito e area di pressione stadio I: Cresta iliaca	L89.39	Ulcera da decubito e area di pressione stadio IV: altre e non specificate sedi
L89.04	Ulcera da decubito e area di pressione stadio I: sacro	L89.90	Ulcera da decubito e area di pressione, di grado non specificato: testa
L89.05	Ulcera da decubito e area di pressione stadio I: Ischio	L89.91	Ulcera da decubito e area di pressione, di grado non specificato: arto superiore
L89.06	Ulcera da decubito e area di pressione stadio I: trocantere	L89.92	Ulcera da decubito e area di pressione, di grado non specificato: apofisi spinosa
L89.07	Ulcera da decubito e area di pressione stadio I: Tallone	L89.93	Ulcera da decubito e area di pressione, di grado non specificato: Cresta iliaca
L89.08	Ulcera da decubito e area di pressione stadio I: Altra localizzazione dell'arto inferiore	L89.94	Ulcera da decubito e area di pressione, di grado non specificato: sacro
L89.09	Ulcera da decubito e area di pressione stadio I: altre e non specificate sedi	L89.95	Ulcera da decubito e area di pressione, di grado non specificato: Ischio
L89.10	Ulcera da decubito e area di pressione stadio II: testa	L89.96	Ulcera da decubito e area di pressione, di grado non specificato: trocantere
L89.11	Ulcera da decubito e area di pressione stadio II: arto superiore	L89.97	Ulcera da decubito e area di pressione, di grado non specificato: Tallone
L89.12	Ulcera da decubito e area di pressione stadio II: apofisi spinosa	L89.98	Ulcera da decubito e area di pressione, di grado non specificato: Altra localizzazione dell'arto inferiore
L89.13	Ulcera da decubito e area di pressione stadio II: Cresta iliaca	L89.99	Ulcera da decubito e area di pressione, di grado non specificato: altre e non specificate sedi
L89.14	Ulcera da decubito e area di pressione stadio II: sacro	L97	Ulcera dell' arto inferiore non classificata altrove
L89.15	Ulcera da decubito e area di pressione stadio II: Ischio	L98.3	Cellulite con eosinofilia [Wells]
L89.16	Ulcera da decubito e area di pressione stadio II: trocantere	L98.4	Ulcera cronica della cute non classificata altrove
L89.17	Ulcera da decubito e area di pressione stadio II: Tallone		
L89.18	Ulcera da decubito e area di pressione stadio II: Altra localizzazione dell'arto inferiore		
L89.19	Ulcera da decubito e area di pressione stadio II: altre e non specificate sedi		
L89.20	Ulcera da decubito e area di pressione stadio III: testa		
L89.21	Ulcera da decubito e area di pressione stadio III: arto superiore		
L89.22	Ulcera da decubito e area di pressione stadio III: apofisi spinosa		
L89.23	Ulcera da decubito e area di pressione stadio III: Cresta iliaca		
L89.24	Ulcera da decubito e area di pressione stadio III: sacro		
L89.25	Ulcera da decubito e area di pressione stadio III: Ischio		
L89.26	Ulcera da decubito e area di pressione stadio III: trocantere		
L89.27	Ulcera da decubito e area di pressione stadio III: Tallone		

**Procedura J02-3**

08.89.10↔	Riparazione della palpebra, angolo mediale o laterale	82.89.14↔	Radializzazione per anomalie congenite della mano
08.89.11↔	Riparazione della palpebra mediante sollevamento del sopracciglio	82.89.15↔	Resezione di briglie con ricostruzione plastica per anomalie congenite della mano
08.89.12↔	Riparazione della palpebra mediante asportazione di prolasso del corpo adiposo dell'orbita	82.89.16↔	Trasferimento di dito del piede per sostituire un dito della mano
08.89.13↔	Riparazione della palpebra mediante trattamento superficiale con laser	82.89.99↔	Altri interventi di plastica sulla mano, altro
08.89.14↔	Riparazione della palpebra mediante altro allungamento della palpebra superiore	83.43.00↔	Asportazione di muscoli o fasce per innesto, NAS
08.89.15↔	Riparazione della palpebra mediante allungamento della palpebra inferiore	83.43.10↔	Prelievo di lembo miocutaneo per innesto
08.89.99↔	Altra riparazione della palpebra, altro	83.43.11↔	Prelievo di lembo osteomiocutaneo o osteofasciocutaneo per innesto
27.56.10↔	Piccolo innesto cutaneo sottile su labbro e bocca	83.43.12↔	Prelievo di altro lembo da muscolo o fascia con anastomosi microvascolare
27.56.20↔	Ampio innesto cutaneo a spessore parziale su labbro e bocca	83.43.99↔	Asportazione di muscoli o fasce per innesto, altro
27.56.30↔	Piccolo eteroinnesto di cute nel labbro	83.82.10↔	Innesto di fascia, Testa e collo
27.56.40↔	Ampio eteroinnesto di cute nel labbro	83.82.11↔	Innesto di fascia, Spalla e ascella
27.56.50↔	Piccolo omoinnesto di cute nel labbro	83.82.12↔	Innesto di fascia, Braccio e gomito
27.56.60↔	Ampio omoinnesto di cute nel labbro	83.82.13↔	Innesto di fascia, Avambraccio
27.56.99↔	Altro innesto di cute su labbro e bocca, altro	83.82.14↔	Innesto di fascia, Parete toracica, addome e dorso
82.82↔	Riparazione di schisi della mano	83.82.15↔	Innesto di fascia, Regione inguinale e genitale e natiche
82.89.10↔	Plastica delle guaine tendinee della mano	83.82.16↔	Innesto di fascia, Estremità inferiore
82.89.11↔	Rifissazione ossea di legamenti della mano, Carpo e metacarpo	83.82.19↔	Innesto di fascia, Altra localizzazione
82.89.12↔	Rifissazione ossea di legamenti di mano, altri legamenti della mano	83.82.20↔	Innesto di lembo muscolare o fasciale locale, Testa e collo
82.89.13↔	Distrazione transarticolare dei tessuti molli per anomalie congenite della mano	83.82.21↔	Innesto di lembo muscolare o fasciale locale, Spalla e ascella
		83.82.22↔	Innesto di lembo muscolare o fasciale locale, Braccio e gomito
		83.82.23↔	Innesto di lembo muscolare o fasciale locale, Avambraccio
		83.82.24↔	Innesto di lembo muscolare o fasciale locale, Parete toracica, addome e dorso



83.82.25↔	Innesto di lembo muscolare o fasciale locale, Regione inguinale e genitale e natiche	86.73.11↔	Piccola plastica di avanzamento e rotazione sulla mano
83.82.26↔	Innesto di lembo muscolare o fasciale locale, Estremità inferiore	86.73.12↔	Piccola plastica di trasposizione sulla mano
83.82.29↔	Innesto di lembo muscolare o fasciale locale, Altra localizzazione	86.73.13↔	Piccola plastica con lembo a isola sulla mano
83.82.30↔	Innesto di lembo osteomiocutaneo o osteofasciocutaneo, Testa e collo	86.73.20↔	Ampia plastica di allungamento sulla mano
83.82.31↔	Innesto di lembo osteomiocutaneo o osteofasciocutaneo, Spalla e ascella	86.73.21↔	Ampia plastica di avanzamento e rotazione sulla mano
83.82.32↔	Innesto di lembo osteomiocutaneo o osteofasciocutaneo, Braccio e gomito	86.73.22↔	Ampia plastica di trasposizione sulla mano
83.82.33↔	Innesto di lembo osteomiocutaneo o osteofasciocutaneo, Avambraccio	86.73.23↔	Ampia plastica con lembo a isola sulla mano
83.82.34↔	Innesto di lembo osteomiocutaneo o osteofasciocutaneo, Parete toracica, addome e dorso	86.73.24↔	Ampia plastica a Z sulla mano
83.82.35↔	Innesto di lembo osteomiocutaneo o osteofasciocutaneo, Regione inguinale e genitale e natiche	86.73.29↔	Altra plastica con lembo locale sulla mano
83.82.36↔	Innesto di lembo osteomiocutaneo o osteofasciocutaneo, Estremità inferiore	86.73.30↔	Trasferimento di lembo libero con anastomosi microvascolare sulla mano
83.82.39↔	Innesto di lembo osteomiocutaneo o osteofasciocutaneo, Altra localizzazione	86.73.40↔	Trasferimento di lembo regionale pedunculato o di lembo a distanza pedunculato sulla mano
83.82.40↔	Innesto di altro lembo con anastomosi microvascolare da muscolo o fascia, Testa e collo	86.73.80↔	Interventi plastici combinati su pelle e tessuto sottocutaneo della mano
83.82.41↔	Innesto di altro lembo con anastomosi microvascolare da muscolo o fascia, Spalla e ascella	86.73.99↔	Trasferimento di altro lembo pedunculato o libero sulla mano, altro
83.82.42↔	Innesto di altro lembo con anastomosi microvascolare da muscolo o fascia, Braccio e gomito	86.74.10↔	Piccola plastica di allungamento sul capo (eccetto labbra e bocca)
83.82.43↔	Innesto di altro lembo con anastomosi microvascolare da muscolo o fascia, Avambraccio	86.74.11↔	Piccola plastica di allungamento sul collo
83.82.44↔	Innesto di altro lembo con anastomosi microvascolare da muscolo o fascia, Parete toracica, addome e dorso	86.74.12↔	Piccola plastica di allungamento su spalla e braccio
83.82.45↔	Innesto di altro lembo con anastomosi microvascolare da muscolo o fascia, Regione inguinale e genitale e natiche	86.74.13↔	Piccola plastica di allungamento sull'avambraccio
83.82.46↔	Innesto di altro lembo con anastomosi microvascolare da muscolo o fascia, Estremità inferiore	86.74.14↔	Piccola plastica di allungamento su parete toracica e dorso
83.82.47↔	Innesto di altro lembo con anastomosi microvascolare da muscolo o fascia, Altra localizzazione	86.74.15↔	Piccola plastica di allungamento sulla regione addominale
83.82.99↔	Innesto di muscoli o fasce, altro	86.74.16↔	Piccola plastica di allungamento sulla regione inguinale e genitale
86.62.10↔	Piccolo innesto cutaneo a spessore parziale nella mano	86.74.17↔	Piccola plastica di allungamento sulle natiche
86.62.20↔	Ampio innesto cutaneo a spessore parziale nella mano	86.74.18↔	Piccola plastica di allungamento su coscia e gamba
86.62.99↔	Altro innesto di cute nella mano, altro	86.74.19↔	Piccola plastica di allungamento in altra sede
86.63.10↔	Piccolo innesto di cute a tutto spessore nel capo (eccetto labbra e bocca)	86.74.1a↔	Piccola plastica di allungamento sul piede
86.63.11↔	Piccolo innesto di cute a tutto spessore nel collo	86.74.20↔	Piccola plastica di avanzamento e rotazione sul capo (eccetto labbra e bocca)
86.63.12↔	Piccolo innesto di cute a tutto spessore nella spalla e braccio	86.74.21↔	Piccola plastica di avanzamento e rotazione sul collo
86.63.13↔	Piccolo innesto di cute a tutto spessore nell'avambraccio	86.74.22↔	Piccola plastica di avanzamento e rotazione su spalla e braccio
86.63.15↔	Piccolo innesto di cute a tutto spessore nella parete toracica, addome e dorso	86.74.23↔	Piccola plastica di avanzamento e rotazione sull'avambraccio
86.63.16↔	Piccolo innesto di cute a tutto spessore nella regione inguinale e genitale	86.74.25↔	Piccola plastica di avanzamento e rotazione su parete toracica e dorso
86.63.17↔	Piccolo innesto di cute a tutto spessore nelle natiche	86.74.26↔	Piccola plastica di avanzamento e rotazione sulla regione addominale
86.63.18↔	Piccolo innesto di cute a tutto spessore nella coscia e gamba	86.74.27↔	Piccola plastica di avanzamento e rotazione sulla regione inguinale e genitale
86.63.19↔	Piccolo innesto di cute a tutto spessore in altra sede	86.74.28↔	Piccola plastica di avanzamento e rotazione sulle natiche
86.63.1a↔	Piccolo innesto di cute a tutto spessore nel piede	86.74.29↔	Piccola plastica di avanzamento e rotazione in altra sede
86.63.20↔	Ampio innesto di cute a tutto spessore nel capo (eccetto labbra e bocca)	86.74.2a↔	Piccola plastica di avanzamento e rotazione su coscia e gamba
86.63.21↔	Ampio innesto di cute a tutto spessore nel collo	86.74.2b↔	Piccola plastica di avanzamento e rotazione sul piede
86.63.22↔	Ampio innesto di cute a tutto spessore nella spalla e braccio	86.74.30↔	Piccola plastica di trasposizione sul capo (eccetto labbra e bocca)
86.63.23↔	Ampio innesto di cute a tutto spessore nell'avambraccio	86.74.31↔	Piccola plastica di trasposizione sul collo
86.63.25↔	Ampio innesto di cute a tutto spessore nella parete toracica, addome e dorso	86.74.32↔	Piccola plastica di trasposizione su spalla e braccio
86.63.26↔	Ampio innesto di cute a tutto spessore nella regione inguinale e genitale	86.74.33↔	Piccola plastica di trasposizione sull'avambraccio
86.63.27↔	Ampio innesto di cute a tutto spessore nelle natiche	86.74.34↔	Piccola plastica di trasposizione su parete toracica e dorso
86.63.28↔	Ampio innesto di cute a tutto spessore nella coscia e gamba	86.74.35↔	Piccola plastica di trasposizione sulla regione addominale
86.63.29↔	Ampio innesto di cute a tutto spessore in altra sede	86.74.36↔	Piccola plastica di trasposizione sulla regione inguinale e genitale
86.63.2a↔	Ampio innesto di cute a tutto spessore nel piede	86.74.37↔	Piccola plastica di trasposizione sulle natiche
86.63.99↔	Innesto di cute a tutto spessore in altre sedi, altro	86.74.38↔	Piccola plastica di trasposizione su coscia e gamba
86.71↔	Allestimento e prelievo di lembi pedunculati o liberi	86.74.39↔	Piccola plastica di trasposizione in altra sede
86.72↔	Avanzamento di lembo pedunculato	86.74.3a↔	Piccola plastica di trasposizione sul piede
86.73.00↔	Trasferimento di lembo pedunculato o libero sulla mano, NAS	86.74.40↔	Piccola plastica con lembo a isola sul capo (eccetto labbro e bocca)
86.73.10↔	Piccola plastica di allungamento sulla mano	86.74.41↔	Piccola plastica con lembo a isola sul collo
		86.74.42↔	Piccola plastica con lembo a isola su spalla e braccio
		86.74.43↔	Piccola plastica con lembo a isola sull'avambraccio
		86.74.44↔	Piccola plastica con lembo a isola su parete toracica e dorso
		86.74.45↔	Piccola plastica con lembo a isola sulla regione addominale
		86.74.46↔	Piccola plastica con lembo a isola sulla regione inguinale e genitale
		86.74.47↔	Piccola plastica con lembo a isola sulle natiche
		86.74.48↔	Piccola plastica con lembo a isola su coscia e gamba
		86.74.49↔	Piccola plastica con lembo a isola in altra sede
		86.74.4a↔	Piccola plastica con lembo a isola sul piede

86.74.99↔	Trasferimento di lembo peduncolato o libero in altra sede, altro	86.76.49↔	Ampia plastica con lembo a isola in altra sede
86.75.10↔	Revisione di lembo peduncolato o libero o di innesto cutaneo libero del capo	86.76.4a↔	Ampia plastica con lembo a isola sul piede
86.75.11↔	Revisione di lembo peduncolato o libero o di innesto cutaneo libero del collo	86.76.99↔	Trasferimento di lembo peduncolato o libero in altra sede, ampio, altro
86.75.12↔	Revisione di lembo peduncolato o libero o di innesto cutaneo libero di spalla e braccio	86.77.10↔	Altra plastica con lembo locale sul capo (eccetto labbra e bocca)
86.75.13↔	Revisione di lembo peduncolato o libero o di innesto cutaneo libero dell'avambraccio	86.77.11↔	Altra plastica con lembo locale sul collo
86.75.14↔	Revisione di lembo peduncolato o libero o di innesto cutaneo libero della mano	86.77.12↔	Altra plastica con lembo locale su spalla e braccio
86.75.15↔	Revisione di lembo peduncolato o libero o di innesto cutaneo libero della parete toracica e del dorso	86.77.13↔	Altra plastica con lembo locale sull'avambraccio
86.75.16↔	Revisione di lembo peduncolato o libero o di innesto cutaneo libero della regione addominale	86.77.14↔	Altra plastica con lembo locale su parete toracica e dorso
86.75.17↔	Revisione di lembo peduncolato o libero o di innesto cutaneo libero delle estremità inferiori	86.77.15↔	Altra plastica con lembo locale sulla regione addominale
86.75.19↔	Revisione di lembo peduncolato o libero o di innesto cutaneo libero in altra sede	86.77.16↔	Altra plastica con lembo locale sulla regione inguinale e genitale
86.75.99↔	Revisione di lembo peduncolato o libero, altro	86.77.17↔	Altra plastica con lembo locale sulle natiche
86.76.10↔	Ampia plastica di allungamento sul capo (eccetto labbra e bocca)	86.77.18↔	Altra plastica con lembo locale su coscia e gamba
86.76.11↔	Ampia plastica di allungamento sul collo	86.77.19↔	Altra plastica con lembo locale in altra sede
86.76.12↔	Ampia plastica di allungamento su spalla e braccio	86.77.1a↔	Altra plastica con lembo locale sul piede
86.76.13↔	Ampia plastica di allungamento sull'avambraccio	86.77.99↔	Trasferimento di altro lembo locale, altro
86.76.14↔	Ampia plastica di allungamento su parete toracica e dorso	86.78.10↔	Trasferimento di lembo libero con anastomosi microvascolare sul capo (eccetto labbra e bocca)
86.76.15↔	Ampia plastica di allungamento sulla regione addominale	86.78.11↔	Trasferimento di lembo libero con anastomosi microvascolare sul collo
86.76.16↔	Ampia plastica di allungamento sulla regione inguinale e genitale	86.78.12↔	Trasferimento di lembo libero con anastomosi microvascolare su spalla e braccio
86.76.17↔	Ampia plastica di allungamento sulle natiche	86.78.13↔	Trasferimento di lembo libero con anastomosi microvascolare sull'avambraccio
86.76.19↔	Ampia plastica di allungamento in altra sede	86.78.14↔	Trasferimento di lembo libero con anastomosi microvascolare su parete toracica e dorso
86.76.1a↔	Ampia plastica di allungamento su coscia e gamba	86.78.15↔	Trasferimento di lembo libero con anastomosi microvascolare sulla regione addominale
86.76.1b↔	Ampia plastica di allungamento sul piede	86.78.16↔	Trasferimento di lembo libero con anastomosi microvascolare sulla regione inguinale e genitale
86.76.20↔	Ampia plastica di avanzamento e rotazione sul capo (eccetto labbra e bocca)	86.78.17↔	Trasferimento di lembo libero con anastomosi microvascolare sulle natiche
86.76.21↔	Ampia plastica di avanzamento e rotazione sul collo	86.78.18↔	Trasferimento di lembo libero con anastomosi microvascolare sulle estremità inferiori
86.76.22↔	Ampia plastica di avanzamento e rotazione su spalla e braccio	86.78.19↔	Trasferimento di lembo libero con anastomosi microvascolare in altra sede
86.76.23↔	Ampia plastica di avanzamento e rotazione sull'avambraccio	86.78.20↔	Trasferimento di lembo regionale peduncolato o di lembo a distanza peduncolato sul capo (eccetto labbra e bocca)
86.76.24↔	Ampia plastica di avanzamento e rotazione su parete toracica e dorso	86.78.21↔	Trasferimento di lembo regionale peduncolato o di lembo a distanza peduncolato sul collo
86.76.25↔	Ampia plastica di avanzamento e rotazione sulla regione addominale	86.78.22↔	Trasferimento di lembo regionale peduncolato o di lembo a distanza peduncolato su spalla e braccio
86.76.26↔	Ampia plastica di avanzamento e rotazione sulla regione inguinale e genitale	86.78.23↔	Trasferimento di lembo regionale peduncolato o di lembo a distanza peduncolato sull'avambraccio
86.76.27↔	Ampia plastica di avanzamento e rotazione sulle natiche	86.78.24↔	Trasferimento di lembo regionale peduncolato o di lembo a distanza peduncolato su parete toracica e dorso
86.76.28↔	Ampia plastica di avanzamento e rotazione su coscia e gamba	86.78.25↔	Trasferimento di lembo regionale peduncolato o di lembo a distanza peduncolato sulla regione addominale
86.76.29↔	Ampia plastica di avanzamento e rotazione in altra sede	86.78.26↔	Trasferimento di lembo regionale peduncolato o di lembo a distanza peduncolato sulla regione inguinale e genitale
86.76.2a↔	Ampia plastica di avanzamento e rotazione sul piede	86.78.27↔	Trasferimento di lembo regionale peduncolato o di lembo a distanza peduncolato sulle natiche
86.76.30↔	Ampia plastica di trasposizione sul capo (eccetto labbra e bocca)	86.78.28↔	Trasferimento di lembo regionale peduncolato o di lembo a distanza peduncolato sulle estremità inferiori
86.76.31↔	Ampia plastica di trasposizione sul collo	86.78.29↔	Trasferimento di lembo regionale peduncolato o di lembo a distanza peduncolato in altra sede
86.76.32↔	Ampia plastica di trasposizione su spalla e braccio	86.78.30↔	Interventi plastici combinati su pelle e tessuto sottocutaneo del capo (eccetto labbra e bocca)
86.76.33↔	Ampia plastica di trasposizione sull'avambraccio	86.78.31↔	Interventi plastici combinati su pelle e tessuto sottocutaneo del collo
86.76.34↔	Ampia plastica di trasposizione su parete toracica e dorso	86.78.32↔	Interventi plastici combinati su pelle e tessuto sottocutaneo di spalla e braccio
86.76.35↔	Ampia plastica di trasposizione sulla regione addominale	86.78.33↔	Interventi plastici combinati su pelle e tessuto sottocutaneo dell'avambraccio
86.76.36↔	Ampia plastica di trasposizione sulla regione inguinale e genitale	86.78.34↔	Interventi plastici combinati su pelle e tessuto sottocutaneo della parete toracica e del dorso
86.76.37↔	Ampia plastica di trasposizione sulle natiche	86.78.35↔	Interventi plastici combinati su pelle e tessuto sottocutaneo della regione addominale
86.76.38↔	Ampia plastica di trasposizione su coscia e gamba	86.78.36↔	Interventi plastici combinati su pelle e tessuto sottocutaneo della regione inguinale e genitale
86.76.39↔	Ampia plastica di trasposizione in altra sede	86.78.37↔	Interventi plastici combinati su pelle e tessuto sottocutaneo delle natiche
86.76.3a↔	Ampia plastica di trasposizione sul piede		
86.76.40↔	Ampia plastica con lembo a isola sul capo (eccetto labbra e bocca)		
86.76.41↔	Ampia plastica con lembo a isola sul collo		
86.76.42↔	Ampia plastica con lembo a isola su spalla e braccio		
86.76.43↔	Ampia plastica con lembo a isola sull'avambraccio		
86.76.44↔	Ampia plastica con lembo a isola su parete toracica e dorso		
86.76.45↔	Ampia plastica con lembo a isola sulla regione addominale		
86.76.46↔	Ampia plastica con lembo a isola sulla regione inguinale e genitale		
86.76.47↔	Ampia plastica con lembo a isola sulle natiche		
86.76.48↔	Ampia plastica con lembo a isola su coscia e gamba		

86.78.38↔	Interventi plastici combinati su pelle e tessuto sottocutaneo delle estremità inferiore	86.88.37↔	Ampia copertura dei tessuti molli delle estremità inferiore con cheratinociti coltivati
86.78.39↔	Interventi plastici combinati su pelle e tessuto sottocutaneo di altra sede	86.88.39↔	Ampia copertura dei tessuti molli di altra sede con cheratinociti coltivati
86.78.40↔	Trasferimento di altro lembo peduncolato o libero sul capo (eccetto labbra e bocca)	86.88.40↔	Ampia copertura temporanea dei tessuti molli di altre parti del capo mediante combinazione di varie procedure
86.78.41↔	Trasferimento di altro lembo peduncolato o libero sul collo	86.88.41↔	Ampia copertura temporanea dei tessuti molli del collo mediante combinazione di varie procedure
86.78.42↔	Trasferimento di altro lembo peduncolato o libero su spalla e braccio	86.88.42↔	Ampia copertura temporanea dei tessuti molli di spalla e braccio mediante combinazione di varie procedure
86.78.43↔	Trasferimento di altro lembo peduncolato o libero sull'avambraccio	86.88.43↔	Ampia copertura temporanea dei tessuti molli dell'avambraccio mediante combinazione di varie procedure
86.78.44↔	Trasferimento di altro lembo peduncolato o libero su parete toracica e dorso	86.88.44↔	Ampia copertura temporanea dei tessuti molli della mano mediante combinazione di varie procedure
86.78.45↔	Trasferimento di altro lembo peduncolato o libero sulla regione addominale	86.88.45↔	Ampia copertura temporanea dei tessuti molli della parete toracica e del dorso mediante combinazione di varie procedure
86.78.46↔	Trasferimento di altro lembo peduncolato o libero sulla regione inguinale e genitale	86.88.46↔	Ampia copertura temporanea dei tessuti molli della regione addominale mediante combinazione di varie procedure
86.78.47↔	Trasferimento di altro lembo peduncolato o libero sulle natiche	86.88.47↔	Ampia copertura temporanea dei tessuti molli delle estremità inferiore mediante combinazione di varie procedure
86.78.48↔	Trasferimento di altro lembo peduncolato o libero sulle estremità inferiore	86.88.49↔	Ampia copertura temporanea dei tessuti molli di altra sede mediante combinazione di varie procedure
86.78.49↔	Trasferimento di altro lembo peduncolato o libero in altra sede	86.88.90↔	Altra copertura temporanea dei tessuti molli del capo
86.88.10↔	Piccola copertura dei tessuti molli del capo con cheratinociti coltivati	86.88.91↔	Altra copertura temporanea dei tessuti molli del collo
86.88.11↔	Piccola copertura dei tessuti molli del collo con cheratinociti coltivati	86.88.92↔	Altra copertura temporanea dei tessuti molli di spalla e braccio
86.88.12↔	Piccola copertura dei tessuti molli di spalla e braccio con cheratinociti coltivati	86.88.93↔	Altra copertura temporanea dei tessuti molli dell'avambraccio
86.88.13↔	Piccola copertura dei tessuti molli dell'avambraccio con cheratinociti coltivati	86.88.94↔	Altra copertura temporanea dei tessuti molli della mano
86.88.14↔	Piccola copertura dei tessuti molli della mano con cheratinociti coltivati	86.88.95↔	Altra copertura temporanea dei tessuti molli della parete toracica e del dorso
86.88.15↔	Piccola copertura dei tessuti molli della parete toracica e del dorso con cheratinociti coltivati	86.88.96↔	Altra copertura temporanea dei tessuti molli della regione addominale
86.88.16↔	Piccola copertura dei tessuti molli della regione addominale con cheratinociti coltivati	86.88.97↔	Altra copertura temporanea dei tessuti molli delle estremità inferiore
86.88.17↔	Piccola copertura dei tessuti molli delle estremità inferiore con cheratinociti coltivati	86.88.99↔	Altra copertura temporanea dei tessuti molli, altro
86.88.19↔	Piccola copertura dei tessuti molli di altra sede con cheratinociti coltivati	86.89.10↔	Distacco del peduncolo dopo plastica cutanea del capo
86.88.20↔	Piccola copertura temporanea dei tessuti molli del capo mediante combinazione di varie procedure	86.89.11↔	Distacco del peduncolo dopo plastica cutanea del collo
86.88.21↔	Piccola copertura temporanea dei tessuti molli del collo mediante combinazione di varie procedure	86.89.12↔	Distacco del peduncolo dopo plastica cutanea di spalla e ascella
86.88.22↔	Piccola copertura temporanea dei tessuti molli di spalla e braccio mediante combinazione di varie procedure	86.89.13↔	Distacco del peduncolo dopo plastica cutanea di braccio e gomito
86.88.23↔	Piccola copertura temporanea dei tessuti molli dell'avambraccio mediante combinazione di varie procedure	86.89.14↔	Distacco del peduncolo dopo plastica cutanea dell'avambraccio
86.88.24↔	Piccola copertura temporanea dei tessuti molli della mano mediante combinazione di varie procedure	86.89.15↔	Distacco del peduncolo dopo plastica cutanea della mano
86.88.25↔	Piccola copertura temporanea dei tessuti molli della parete toracica e del dorso mediante combinazione di varie procedure	86.89.16↔	Distacco del peduncolo dopo plastica cutanea di parete toracica, addome e dorso
86.88.26↔	Piccola copertura temporanea dei tessuti molli della regione addominale mediante combinazione di varie procedure	86.89.17↔	Distacco del peduncolo dopo plastica cutanea della regione inguinale e genitale
86.88.27↔	Piccola copertura temporanea dei tessuti molli delle estremità inferiore mediante combinazione di varie procedure	86.89.18↔	Distacco del peduncolo dopo plastica cutanea delle natiche
86.88.29↔	Piccola copertura temporanea dei tessuti molli di altra sede mediante combinazione di varie procedure	86.89.19↔	Distacco del peduncolo dopo plastica cutanea in altra sede
86.88.30↔	Ampia copertura dei tessuti molli di altre parti del capo con cheratinociti coltivati	86.89.1a↔	Distacco del peduncolo dopo plastica cutanea di coscia e ginocchio
86.88.31↔	Ampia copertura dei tessuti molli del collo con cheratinociti coltivati	86.89.1b↔	Distacco del peduncolo dopo plastica cutanea di gamba e piede
86.88.32↔	Ampia copertura dei tessuti molli di spalla e braccio con cheratinociti coltivati	86.89.80↔	Revisione di plastica cutanea del capo
86.88.33↔	Ampia copertura dei tessuti molli dell'avambraccio con cheratinociti coltivati	86.89.84↔	Revisione di plastica cutanea dell'avambraccio
86.88.34↔	Ampia copertura dei tessuti molli della mano con cheratinociti coltivati	86.89.85↔	Revisione di plastica cutanea della mano
86.88.35↔	Ampia copertura dei tessuti molli della parete toracica e del dorso con cheratinociti coltivati	86.89.87↔	Revisione di plastica cutanea della regione inguinale e genitale e delle natiche
86.88.36↔	Ampia copertura dei tessuti molli della regione addominale con cheratinociti coltivati	86.89.88↔	Revisione di plastica cutanea delle estremità inferiore
		86.89.89↔	Revisione di plastica cutanea in altra sede
		86.89.99↔	Altra riparazione o ricostruzione di cute e tessuto sottocutaneo, altro
		86.91↔	Asportazione di cute per innesto
		86.93.10↔	Inserzione di espansore tissutale nel capo
		86.93.11↔	Inserzione di espansore tissutale nel collo
		86.93.12↔	Inserzione di espansore tissutale nella spalla e nel braccio
		86.93.13↔	Inserzione di espansore tissutale nell'avambraccio
		86.93.14↔	Inserzione di espansore tissutale nella mano
		86.93.15↔	Inserzione di espansore tissutale nella parete toracica e nel dorso
		86.93.16↔	Inserzione di espansore tissutale nella regione addominale
		86.93.18↔	Inserzione di espansore tissutale nelle estremità inferiore
		86.93.99↔	Inserzione di espansore tissutale, altro

**Procedura J02-4**

40.40↔	Dissezione del collo, NAS	40.41.13↔	Dissezione selettiva (funzionale) del collo, posterolaterale (regione II-V)
40.41.00↔	Dissezione radicale del collo, NAS	40.41.14↔	Dissezione selettiva (funzionale) del collo, centrale (regione VI)
40.41.10↔	Dissezione selettiva (funzionale) del collo, sopraomioidea (regione I-III)	40.41.20↔	Dissezione radicale del collo (incl. modificata)
40.41.11↔	Dissezione selettiva (funzionale) del collo, laterale (regione II-IV)	40.41.21↔	Dissezione allargata del collo
40.41.12↔	Dissezione selettiva (funzionale) del collo, anterolaterale (regione I-IV)	40.41.99↔	Dissezione radicale del collo, altro

**Procedura J02-5**

16.98.11↔	Ricostruzione della parete orbitale con lembo microvascolare	76.39.10↔	Ostectomia parziale di altre ossa della faccia, Ricostruzione mediante innesto con anastomosi microvascolare
18.71.14↔	Ricostruzione di padiglione auricolare, parziale con lembo microvascolare	76.41.10↔	Mandibolectomia totale con ricostruzione contemporanea, Ricostruzione mediante innesto con anastomosi microvascolare
18.71.24↔	Ricostruzione di padiglione auricolare, totale con lembo microvascolare	76.43.10↔	Altra ricostruzione della mandibola mediante innesto con anastomosi microvascolare
25.2x.14↔	Glossectomia parziale, approccio transorale, ricostruzione con innesto libero con anastomosi microvascolare	76.44.10↔	Ostectomia totale di altre ossa facciali, Ricostruzione mediante innesto con anastomosi microvascolare
25.2x.24↔	Glossectomia parziale, approccio transmandibolare, ricostruzione con innesto libero con anastomosi microvascolare	76.46.10↔	Altra ricostruzione di altre ossa facciali, Ricostruzione mediante innesto con anastomosi microvascolare
25.2x.34↔	Pelviglossectomia, approccio transorale, ricostruzione con innesto libero con anastomosi microvascolare	83.43.12↔	Prelievo di altro lembo da muscolo o fascia con anastomosi microvascolare
25.2x.44↔	Pelviglossectomia, approccio transmandibolare, ricostruzione con innesto libero con anastomosi microvascolare	83.82.40↔	Innesto di altro lembo con anastomosi microvascolare da muscolo o fascia, Testa e collo
25.2x.54↔	Pelviglossomandibolectomia totale, ricostruzione con innesto libero con anastomosi microvascolare	83.82.41↔	Innesto di altro lembo con anastomosi microvascolare da muscolo o fascia, Spalla e ascella
25.3x.14↔	Glossectomia totale, approccio transorale, ricostruzione con innesto libero con anastomosi microvascolare	83.82.42↔	Innesto di altro lembo con anastomosi microvascolare da muscolo o fascia, Braccio e gomito
25.3x.24↔	Glossectomia totale, approccio transmandibolare, ricostruzione con innesto libero con anastomosi microvascolare	83.82.43↔	Innesto di altro lembo con anastomosi microvascolare da muscolo o fascia, Avambraccio
25.3x.34↔	Pelviglossectomia totale, approccio transorale, ricostruzione con innesto libero con anastomosi microvascolare	83.82.44↔	Innesto di altro lembo con anastomosi microvascolare da muscolo o fascia, Parete toracica, addome e dorso
25.3x.44↔	Pelviglossectomia totale, approccio transmandibolare, ricostruzione con innesto libero con anastomosi microvascolare	83.82.45↔	Innesto di altro lembo con anastomosi microvascolare da muscolo o fascia, Regione inguinale e genitale e natiche
25.3x.54↔	Pelviglossomandibolectomia totale, ricostruzione con innesto libero con anastomosi microvascolare	83.82.46↔	Innesto di altro lembo con anastomosi microvascolare da muscolo o fascia, Estremità inferiore
25.4x.14↔	Glossectomia radicale, approccio transorale, ricostruzione con innesto libero con anastomosi microvascolare	83.82.47↔	Innesto di altro lembo con anastomosi microvascolare da muscolo o fascia, Altra localizzazione
25.4x.24↔	Glossectomia radicale, approccio transmandibolare, ricostruzione con innesto libero con anastomosi microvascolare	85.89.21↔	lembo perforatore (DIEP) dell'arteria epigastrica inferiore
25.4x.34↔	Pelviglossectomia radicale, approccio transorale, ricostruzione con innesto libero con anastomosi microvascolare	85.89.22↔	lembo (SIEA) dell'arteria epigastrica inferiore superficiale
25.4x.44↔	Pelviglossectomia radicale, approccio transmandibolare, ricostruzione con innesto libero con anastomosi microvascolare	85.89.24↔	lembo perforatore (S-GAP) dell'arteria gluteale superiore
25.4x.54↔	Pelviglossomandibolectomia radicale, ricostruzione con innesto libero con anastomosi microvascolare	85.89.25↔	lembo perforatore (I-GAP) dell'arteria gluteale inferiore
27.57.10↔	Impianto di innesto libero con anastomosi microvascolare su labbro e bocca	86.73.30↔	Trasferimento di lembo libero con anastomosi microvascolare sulla mano
27.59.40↔	Altra ricostruzione plastica di labbro e bocca mediante innesto libero con anastomosi microvascolare	86.78.10↔	Trasferimento di lembo libero con anastomosi microvascolare sul capo (eccetto labbra e bocca)
29.33.12↔	Faringectomia parziale, Ricostruzione con innesto libero con anastomosi microvascolare	86.78.11↔	Trasferimento di lembo libero con anastomosi microvascolare sul collo
29.33.21↔	Faringectomia totale, Ricostruzione con innesto libero con anastomosi microvascolare, innesto intestinale libero o pull-up gastrico	86.78.12↔	Trasferimento di lembo libero con anastomosi microvascolare su spalla e braccio
29.4x.12↔	Intervento di plastica faringea, con innesto con anastomosi microvascolare, innesto intestinale o pull-up gastrico	86.78.13↔	Trasferimento di lembo libero con anastomosi microvascolare sull'avambraccio
30.3x.15↔	Laringectomia totale, ricostruzione con innesto libero con anastomosi microvascolare	86.78.14↔	Trasferimento di lembo libero con anastomosi microvascolare su parete toracica e dorso
30.4x.15↔	Laringectomia radicale, con faringectomia, ricostruzione con innesto libero con anastomosi microvascolare	86.78.15↔	Trasferimento di lembo libero con anastomosi microvascolare sulla regione addominale
30.4x.25↔	Laringectomia radicale, con faringectomia e tiroidectomia, ricostruzione con innesto libero con anastomosi microvascolare	86.78.16↔	Trasferimento di lembo libero con anastomosi microvascolare sulla regione inguinale e genitale
76.31.20↔	Mandibolectomia parziale, Ricostruzione mediante innesto con anastomosi microvascolare	86.78.17↔	Trasferimento di lembo libero con anastomosi microvascolare sulle natiche
		86.78.18↔	Trasferimento di lembo libero con anastomosi microvascolare sulle estremità inferiore

**Procedura J02-6**

85.89.10↔	Mammoplastica con innesto muscolocutaneo libero	85.89.20↔	Mammoplastica tramite plastica con lembo con anastomosi microvascolare, NAS
85.89.11↔	Mammoplastica con innesto (lembo) muscolocutaneo pedunculato, senza impianto di protesi	85.89.21↔	lembo perforatore (DIEP) dell'arteria epigastrica inferiore

85.89.22↔ lembo (SIEA) dell'arteria epigastrica inferiore superficiale  
 85.89.23↔ Plastica muscolocutanea con lembo di gracile  
 85.89.24↔ lembo perforatore (S-GAP) dell'arteria gluteale superiore

85.89.25↔ lembo perforatore (I-GAP) dell'arteria gluteale inferiore  
 85.89.29↔ Mammoplastica tramite plastica con lembo con anastomosi microvascolare, altro

### Procedura J02-7

93.57.12†↔ Terapia a pressione negativa continua, 8 giorni e più

### Procedura J02-8

86.88.50↔ Impianto o sostituzione di sistema per terapia a pressione negativa, profondo, su ossa e articolazioni delle estremità  
 86.88.51↔ Impianto o sostituzione di sistema per terapia a pressione negativa, profondo, su torace, mediastino e sterno  
 86.88.52↔ Impianto o sostituzione di sistema per terapia a pressione negativa, sull'addome aperto

86.88.53↔ Impianto o sostituzione di sistema per terapia a pressione negativa, endoretale

86.88.59↔ Impianto o sostituzione di sistema per terapia a pressione negativa, su cute e sottocute o in altra sede

## ADRG J03

### Interventi sulla pelle degli arti inferiori per ulcera o infezione / infiammazione

Diagnosi principale nella tabella J03-1 e almeno una Diagnosi nella tabella J03-2 e almeno una Procedura nella tabella J03-3

## DRG J03A

### Interventi sulla pelle degli arti inferiori per ulcera o infezione / infiammazione con CC estremamente gravi

PCCL > 3

## DRG J03B

### Interventi sulla pelle degli arti inferiori per ulcera o infezione / infiammazione

### Diagnosi principale J03-1

B35.3	Tinea del piede	L89.24	Ulcera da decubito e area di pressione stadio III: sacro
C43.7	Melanoma maligno dell'arto inferiore, inclusa l'anca	L89.25	Ulcera da decubito e area di pressione stadio III: Ischio
C44.7	Tumore Maligno: Cute dell'arto inferiore, inclusa l'anca	L89.26	Ulcera da decubito e area di pressione stadio III: trocantere
D03.7	Melanoma in situ dell'arto inferiore, inclusa l'anca	L89.27	Ulcera da decubito e area di pressione stadio III: Tallone
D04.7	Carcinoma in situ: Cute dell'arto inferiore, inclusa l'anca	L89.28	Ulcera da decubito e area di pressione stadio III: Altra localizzazione dell'arto inferiore
D22.7	Nevo melanocitico dell'arto inferiore, inclusa l'anca	L89.29	Ulcera da decubito e area di pressione stadio III: altre e non specificate sedi
D23.7	Tumore benigno: Cute dell'arto inferiore, inclusa l'anca	L89.30	Ulcera da decubito e area di pressione stadio IV: testa
L03.02	Cellulite delle dita dei piedi	L89.31	Ulcera da decubito e area di pressione stadio IV: arto superiore
L03.11	Cellulite dell'arto inferiore	L89.32	Ulcera da decubito e area di pressione stadio IV: apofisi spinosa
L89.00	Ulcera da decubito e area di pressione stadio I: testa	L89.33	Ulcera da decubito e area di pressione stadio IV: Cresta iliaca
L89.01	Ulcera da decubito e area di pressione stadio I: arto superiore	L89.34	Ulcera da decubito e area di pressione stadio IV: sacro
L89.02	Ulcera da decubito e area di pressione stadio I: apofisi spinosa	L89.35	Ulcera da decubito e area di pressione stadio IV: Ischio
L89.03	Ulcera da decubito e area di pressione stadio I: Cresta iliaca	L89.36	Ulcera da decubito e area di pressione stadio IV: trocantere
L89.04	Ulcera da decubito e area di pressione stadio I: sacro	L89.37	Ulcera da decubito e area di pressione stadio IV: Tallone
L89.05	Ulcera da decubito e area di pressione stadio I: Ischio	L89.38	Ulcera da decubito e area di pressione stadio IV: Altra localizzazione dell'arto inferiore
L89.06	Ulcera da decubito e area di pressione stadio I: trocantere	L89.39	Ulcera da decubito e area di pressione stadio IV: altre e non specificate sedi
L89.07	Ulcera da decubito e area di pressione stadio I: Tallone	L89.90	Ulcera da decubito e area di pressione, di grado non specificato: testa
L89.08	Ulcera da decubito e area di pressione stadio I: Altra localizzazione dell'arto inferiore	L89.91	Ulcera da decubito e area di pressione, di grado non specificato: arto superiore
L89.09	Ulcera da decubito e area di pressione stadio I: altre e non specificate sedi	L89.92	Ulcera da decubito e area di pressione, di grado non specificato: apofisi spinosa
L89.10	Ulcera da decubito e area di pressione stadio II: testa	L89.93	Ulcera da decubito e area di pressione, di grado non specificato: Cresta iliaca
L89.11	Ulcera da decubito e area di pressione stadio II: arto superiore	L89.94	Ulcera da decubito e area di pressione, di grado non specificato: sacro
L89.12	Ulcera da decubito e area di pressione stadio II: apofisi spinosa	L89.95	Ulcera da decubito e area di pressione, di grado non specificato: Ischio
L89.13	Ulcera da decubito e area di pressione stadio II: Cresta iliaca	L89.96	Ulcera da decubito e area di pressione, di grado non specificato: trocantere
L89.14	Ulcera da decubito e area di pressione stadio II: sacro	L89.97	Ulcera da decubito e area di pressione, di grado non specificato: Tallone
L89.15	Ulcera da decubito e area di pressione stadio II: Ischio	L89.98	Ulcera da decubito e area di pressione, di grado non specificato: Altra localizzazione dell'arto inferiore
L89.16	Ulcera da decubito e area di pressione stadio II: trocantere		
L89.17	Ulcera da decubito e area di pressione stadio II: Tallone		
L89.18	Ulcera da decubito e area di pressione stadio II: Altra localizzazione dell'arto inferiore		
L89.19	Ulcera da decubito e area di pressione stadio II: altre e non specificate sedi		
L89.20	Ulcera da decubito e area di pressione stadio III: testa		
L89.21	Ulcera da decubito e area di pressione stadio III: arto superiore		
L89.22	Ulcera da decubito e area di pressione stadio III: apofisi spinosa		
L89.23	Ulcera da decubito e area di pressione stadio III: Cresta iliaca		

L89.99	Ulcera da decubito e area di pressione, di grado non specificato: altre e non specificate sedi	S80.82	Altri traumasmi superficiali della gamba: Formazione di vesciche (non termiche)
L97	Ulcera dell'arto inferiore non classificata altrove	S80.83	Altri traumasmi superficiali della gamba: Morso o puntura d'insetto (non velenoso)
Q82.0	Linfedema ereditario	S80.84	Altri traumasmi superficiali della gamba: Corpo estraneo superficiale (scheggia)
S70.82	Altri traumasmi superficiali dell'anca e della coscia: Formazione di vesciche (non termiche)	S90.82	Altri traumasmi superficiali della caviglia e del piede: Formazione di vesciche (non termiche)
S70.83	Altri traumasmi superficiali dell'anca e della coscia: Morso o puntura d'insetto (non velenoso)	S90.83	Altri traumasmi superficiali della caviglia e del piede: Morso o puntura d'insetto (non velenoso)
S70.84	Altri traumasmi superficiali dell'anca e della coscia: Corpo estraneo superficiale (scheggia)	S90.84	Altri traumasmi superficiali della caviglia e del piede: Corpo estraneo superficiale (scheggia)
S70.9	Traumatismo superficiale dell'anca e della coscia non specificato		

## Diagnosi J03-2

L03.01	Cellulite delle dita delle mani	L89.28	Ulcera da decubito e area di pressione stadio III: Altra localizzazione dell'arto inferiore
L03.02	Cellulite delle dita dei piedi	L89.29	Ulcera da decubito e area di pressione stadio III: altre e non specificate sedi
L03.10	Cellulite dell'arto superiore	L89.30	Ulcera da decubito e area di pressione stadio IV: testa
L03.11	Cellulite dell'arto inferiore	L89.31	Ulcera da decubito e area di pressione stadio IV: arto superiore
L03.2	Cellulite flemmonosa del viso	L89.32	Ulcera da decubito e area di pressione stadio IV: apofisi spinosa
L03.3	Cellulite flemmonosa del tronco	L89.33	Ulcera da decubito e area di pressione stadio IV: Cresta iliaca
L03.8	Cellulite flemmonosa di altre sedi	L89.34	Ulcera da decubito e area di pressione stadio IV: sacro
L03.9	Cellulite flemmonosa non specificata	L89.35	Ulcera da decubito e area di pressione stadio IV: Ischio
L89.00	Ulcera da decubito e area di pressione stadio I: testa	L89.36	Ulcera da decubito e area di pressione stadio IV: trocantere
L89.01	Ulcera da decubito e area di pressione stadio I: arto superiore	L89.37	Ulcera da decubito e area di pressione stadio IV: Tallone
L89.02	Ulcera da decubito e area di pressione stadio I: apofisi spinosa	L89.38	Ulcera da decubito e area di pressione stadio IV: Altra localizzazione dell'arto inferiore
L89.03	Ulcera da decubito e area di pressione stadio I: Cresta iliaca	L89.39	Ulcera da decubito e area di pressione stadio IV: altre e non specificate sedi
L89.04	Ulcera da decubito e area di pressione stadio I: sacro	L89.90	Ulcera da decubito e area di pressione, di grado non specificato: testa
L89.05	Ulcera da decubito e area di pressione stadio I: Ischio	L89.91	Ulcera da decubito e area di pressione, di grado non specificato: arto superiore
L89.06	Ulcera da decubito e area di pressione stadio I: trocantere	L89.92	Ulcera da decubito e area di pressione, di grado non specificato: apofisi spinosa
L89.07	Ulcera da decubito e area di pressione stadio I: Tallone	L89.93	Ulcera da decubito e area di pressione, di grado non specificato: Cresta iliaca
L89.08	Ulcera da decubito e area di pressione stadio I: Altra localizzazione dell'arto inferiore	L89.94	Ulcera da decubito e area di pressione, di grado non specificato: sacro
L89.09	Ulcera da decubito e area di pressione stadio I: altre e non specificate sedi	L89.95	Ulcera da decubito e area di pressione, di grado non specificato: Ischio
L89.10	Ulcera da decubito e area di pressione stadio II: testa	L89.96	Ulcera da decubito e area di pressione, di grado non specificato: trocantere
L89.11	Ulcera da decubito e area di pressione stadio II: arto superiore	L89.97	Ulcera da decubito e area di pressione, di grado non specificato: Tallone
L89.12	Ulcera da decubito e area di pressione stadio II: apofisi spinosa	L89.98	Ulcera da decubito e area di pressione, di grado non specificato: Altra localizzazione dell'arto inferiore
L89.13	Ulcera da decubito e area di pressione stadio II: Cresta iliaca	L89.99	Ulcera da decubito e area di pressione, di grado non specificato: altre e non specificate sedi
L89.14	Ulcera da decubito e area di pressione stadio II: sacro	L97	Ulcera dell'arto inferiore non classificata altrove
L89.15	Ulcera da decubito e area di pressione stadio II: Ischio	L98.3	Cellulite con eosinofilia [Wells]
L89.16	Ulcera da decubito e area di pressione stadio II: trocantere	L98.4	Ulcera cronica della cute non classificata altrove
L89.17	Ulcera da decubito e area di pressione stadio II: Tallone		
L89.18	Ulcera da decubito e area di pressione stadio II: Altra localizzazione dell'arto inferiore		
L89.19	Ulcera da decubito e area di pressione stadio II: altre e non specificate sedi		
L89.20	Ulcera da decubito e area di pressione stadio III: testa		
L89.21	Ulcera da decubito e area di pressione stadio III: arto superiore		
L89.22	Ulcera da decubito e area di pressione stadio III: apofisi spinosa		
L89.23	Ulcera da decubito e area di pressione stadio III: Cresta iliaca		
L89.24	Ulcera da decubito e area di pressione stadio III: sacro		
L89.25	Ulcera da decubito e area di pressione stadio III: Ischio		
L89.26	Ulcera da decubito e area di pressione stadio III: trocantere		
L89.27	Ulcera da decubito e area di pressione stadio III: Tallone		

## Procedura J03-3

00.55.00↔	Inserzione di stent(s) di vasi periferici con liberazione di sostanza medicamentosa, NAS	00.65.11↔	Inserzione percutanea transluminale di microstent(s) vascolari intracranici
00.55.11↔	Inserzione di stent(s) di vasi periferici con liberazione di sostanza medicamentosa, stent drug eluting extralunghi (>10 cm)	00.65.99↔	Inserzione percutanea di altro(i) stent vascolare(i) intracranico(i), altro
00.55.99↔	Inserzione di stent(s) di vasi periferici con liberazione di sostanza medicamentosa, altro	00.67.00↔	Inserzione percutanea di stent vascolare(i) centrale(i), NAS
00.63↔	Inserzione percutanea di stent(s) dell'arteria carotide	00.67.10↔	Inserzione percutanea di stent vascolare(i) nella vena cava
00.64↔	Inserzione percutanea di stent(s) di altre arterie precerebrali (extracraniche)	00.67.20↔	Inserzione percutanea di stent vascolare(i) nella vena porta
00.65.00↔	Inserzione percutanea di altro(i) stent vascolare(i) intracranico(i), NAS	00.67.99↔	Inserzione percutanea di stent vascolare(i) centrale(i), altro
		01.15↔	Biopsia del cranio
		04.49.00↔	Altre decompressioni di nervi periferici o di gangli o separazione di aderenze, NAS
		04.49.10↔	Altra decompressione o separazione di aderenze del plesso brachiale

04.49.11↔	Altra decompressione o separazione di aderenze di nervi della spalla	08.59.11↔	Cantopessia
04.49.12↔	Altra decompressione o separazione di aderenze di nervi del braccio	08.59.12↔	Correzione di epicanto
04.49.13↔	Altra decompressione o separazione di aderenze di nervi della mano	08.59.99↔	Altra correzione della posizione della palpebra, altra
04.49.14↔	Altra decompressione o separazione di aderenze del plesso lombosacrale, inguine e pavimento pelvico	08.61.00↔	Ricostruzione della palpebra con lembo o innesto cutaneo, NAS
04.49.15↔	Altra decompressione o separazione di aderenze di nervi della gamba	08.61.10↔	Ricostruzione della palpebra con lembo cutaneo
04.49.16↔	Altra decompressione o separazione di aderenze di nervi del piede	08.61.11↔	Ricostruzione della palpebra con innesto cutaneo
04.49.99↔	Altra decompressione o separazione di aderenze di altri nervi periferici o gangli	08.61.99↔	Altra ricostruzione della palpebra con lembo o innesto cutaneo, altro
05.21↔	Gangliectomia sfenopalatina	08.62↔	Ricostruzione della palpebra con innesto o lembo di mucosa
05.22↔	Simpatectomia cervicale	08.63↔	Ricostruzione della palpebra con innesto del follicolo pilifero
05.23↔	Simpatectomia lombare	08.64↔	Ricostruzione della palpebra con lembo tarsocongiuntivale
05.24↔	Simpatectomia presacrale	08.69.00↔	Altra ricostruzione della palpebra con lembo o innesto, NAS
05.25↔	Simpatectomia periarteriosa	08.69.10↔	Ricostruzione della palpebra con cartilagine
05.26↔	Simpatectomia toracica	08.69.11↔	Ricostruzione della palpebra con materiale alloplastico
05.29↔	Altre simpatectomie e gangliectomie	08.69.12↔	Ricostruzione della palpebra con tecnica di avanzamento e rotazione palpebrale
06.09.00↔	Incisione della regione tiroidea, NAS	08.69.13↔	Ricostruzione della palpebra con allungamento della palpebra superiore
06.09.10↔	Incisione della regione tiroidea, senza ulteriori misure	08.69.19↔	Ricostruzione della palpebra con altro lembo o innesto
06.09.11↔	Incisione della regione tiroidea, drenaggio	08.69.99↔	Altra ricostruzione della palpebra con lembo o innesto, altro
06.09.99↔	Incisione della regione tiroidea, altro	08.82↔	Riparazione di lacerazione della palpebra interessante il margine palpebrale, non a tutto spessore
06.91↔	Sezione dell'istmo tiroideo	08.83↔	Altra riparazione di lacerazione della palpebra, non a tutto spessore
07.22.00↔	Surrenectomia monolaterale, NAS	08.84↔	Riparazione di lacerazione della palpebra interessante il margine palpebrale, a tutto spessore
07.22.10↔	Surrenectomia monolaterale, senza ovariectomia	08.85↔	Altra ricostruzione di lacerazione della palpebra, a tutto spessore
07.22.11↔	Surrenectomia monolaterale, con ovariectomia	08.86↔	Ritidectomia della palpebra inferiore
07.22.12↔	Surrenectomia monolaterale, asportazione di residuo surrenale	08.87↔	Ritidectomia della palpebra superiore
07.22.99↔	Surrenectomia monolaterale, altro	08.89.10↔	Riparazione della palpebra, angolo mediale o laterale
07.3↔	Surrenectomia bilaterale	08.89.11↔	Riparazione della palpebra mediante sollevamento del sopracciglio
07.71↔	Esplorazione della fossa ipofisaria	08.89.12↔	Riparazione della palpebra mediante asportazione di prolasso del corpo adiposo dell'orbita
07.72↔	Incisione dell'ipofisi	08.89.13↔	Riparazione della palpebra mediante trattamento superficiale con laser
07.79↔	Altri interventi sull'ipofisi	08.89.14↔	Riparazione della palpebra mediante altro allungamento della palpebra superiore
08.21↔	Asportazione di calazio	08.89.15↔	Riparazione della palpebra mediante allungamento della palpebra inferiore
08.22.00↔	Asportazione di altra lesione minore della palpebra (chirurgia micrografica), NAS	08.89.99↔	Altra riparazione della palpebra, altro
08.22.10↔	Asportazione di altra lesione minore della palpebra, senza controllo istografico (chirurgia micrografica)	18.01↔	Perforazione del lobo dell'orecchio
08.22.11↔	Asportazione di altra lesione minore della palpebra, con controllo istografico (chirurgia micrografica)	18.02↔	Incisione del canale uditivo esterno
08.22.99↔	Asportazione di altra lesione minore della palpebra (chirurgia micrografica), altro	18.09↔	Altra incisione dell'orecchio esterno
08.23.00↔	Asportazione di lesione maggiore della palpebra, non a tutto spessore, NAS	18.21.00↔	Asportazione di fistola preauricolare o di seno preauricolare, NAS
08.23.10↔	Asportazione di lesione maggiore della palpebra, non a tutto spessore, senza controllo istografico (chirurgia micrografica)	18.21.10↔	Asportazione di fistola preauricolare o di seno preauricolare, senza controllo istografico
08.23.11↔	Asportazione di lesione maggiore della palpebra, non a tutto spessore, con controllo istografico (chirurgia micrografica)	18.21.11↔	Asportazione di fistola preauricolare o di seno preauricolare, con controllo istografico
08.23.99↔	Asportazione di lesione maggiore della palpebra, non a tutto spessore, altro	18.21.99↔	Asportazione di fistola preauricolare o di seno preauricolare, altro
08.24.00↔	Asportazione di lesione maggiore della palpebra, a tutto spessore, NAS	18.29.00↔	Asportazione o distruzione di altra lesione dell'orecchio esterno, NAS
08.24.10↔	Asportazione di lesione maggiore della palpebra, a tutto spessore, senza controllo istografico (chirurgia micrografica)	18.29.01↔	Distruzione di lesione dell'orecchio esterno o del meato uditivo esterno
08.24.11↔	Asportazione di lesione maggiore della palpebra, a tutto spessore, con controllo istografico (chirurgia micrografica)	18.29.10↔	Asportazione di altra lesione dell'orecchio esterno o del meato uditivo esterno, senza controllo istografico
08.24.99↔	Asportazione di lesione maggiore della palpebra, a tutto spessore, altro	18.29.11↔	Asportazione di altra lesione dell'orecchio esterno o del meato uditivo esterno, con controllo istografico
08.38↔	Correzione di retrazione della palpebra	18.29.99↔	Asportazione o distruzione di altra lesione dell'orecchio esterno, altro
08.43↔	Riparazione di entropion o ectropion con resezione cuneiforme	18.31.00↔	Asportazione radicale di lesione dell'orecchio esterno, NAS
08.44.00↔	Riparazione di entropion o ectropion con ricostruzione della palpebra, NAS	18.31.10↔	Asportazione radicale di lesione dell'orecchio esterno o del meato uditivo esterno o resezione parziale del padiglione auricolare, senza controllo istografico
08.44.10↔	Riparazione di entropion o ectropion con ricostruzione della palpebra, accorciamento orizzontale della palpebra	18.31.11↔	Asportazione radicale di lesione dell'orecchio esterno o del meato uditivo esterno o resezione parziale del padiglione auricolare, con controllo istografico
08.44.99↔	Altra riparazione di entropion o ectropion con ricostruzione della palpebra	18.31.19↔	Asportazione radicale di lesione dell'orecchio esterno, altro
08.51↔	Cantotomia		
08.52↔	Blefarorrafia		
08.59.00↔	Altra correzione della posizione della palpebra, NAS		
08.59.10↔	Cantoplastica, NAS		

18.39.10↔	Resezione totale del padiglione auricolare, senza controllo istografico	21.83.20↔	Ricostruzione totale del naso con impianto di materiale alloplastico
18.39.11↔	Resezione del padiglione auricolare, totale, con controllo istografico	21.83.99↔	Ricostruzione totale del naso, altro
18.39.19↔	Altra resezione del padiglione auricolare, altro	21.84↔	Revisione di rinoplastica
18.5↔	Correzione chirurgica di orecchio sporgente	21.85↔	Rinoplastica di ingrandimento
18.6x.00↔	Ricostruzione del canale uditivo esterno, NAS	21.86.00↔	Rinoplastica delle parti molli, NAS
18.6x.10↔	Allargamento del canale uditivo esterno	21.86.10↔	Rinoplastica delle parti molli, naso esterno
18.6x.20↔	Ricostruzione di canale uditivo esterno (preesistente)	21.86.11↔	Rinoplastica con lembo locale o distale
18.6x.30↔	Costruzione di canale uditivo esterno (non preesistente, atresia)	21.86.99↔	Rinoplastica delle parti molli, altro
18.6x.99↔	Ricostruzione del canale uditivo esterno, altro	21.87↔	Altra rinoplastica
18.71.00↔	Ricostruzione di padiglione auricolare, NAS	21.88.00↔	Altra plastica del setto, NAS
18.71.10↔	Ricostruzione di padiglione auricolare, parziale, NAS	21.88.10↔	Plastica del setto, ispessimento del setto
18.71.11↔	Ricostruzione di padiglione auricolare, parziale con espansore tissutale	21.88.11↔	Plastica del setto, Riparazione di scorrimento del setto con lembo mucoso scorrevole
18.71.12↔	Ricostruzione di padiglione auricolare, parziale con lembo galeale	21.88.12↔	Plastica del setto, Correzione plastica senza resezione
18.71.13↔	Ricostruzione di padiglione auricolare, parziale con innesto di cartilagine	21.88.13↔	Plastica del setto, Correzione plastica con resezione
18.71.14↔	Ricostruzione di padiglione auricolare, parziale con lembo microvascolare	21.88.14↔	Plastica del setto, Ricostruzione plastica del setto nasale, con innesto autologo locale (controlaterale)
18.71.19↔	Ricostruzione di padiglione auricolare, parziale, altro	21.88.15↔	Plastica del setto, Ricostruzione plastica del setto nasale, con innesti autologhi distali, trapianti allogenici o xenogenici
18.71.20↔	Ricostruzione di padiglione auricolare, totale, NAS	21.88.99↔	Altra plastica del setto, altro
18.71.21↔	Ricostruzione di padiglione auricolare, totale con espansore tissutale	21.89↔	Altri interventi di riparazione e di plastica del naso
18.71.22↔	Ricostruzione di padiglione auricolare, totale con lembo galeale	21.91↔	Lisi di aderenze del naso
18.71.23↔	Ricostruzione di padiglione auricolare, totale con innesto di cartilagine	24.0↔	Incisione di gengiva o di osso alveolare
18.71.24↔	Ricostruzione di padiglione auricolare, totale con lembo microvascolare	24.11.00↔	Biopsia della gengiva, NAS
18.71.29↔	Ricostruzione di padiglione auricolare, totale, altro	24.11.20↔	Biopsia a cielo aperto (con incisione) della gengiva
18.71.30↔	Impianto di materiale alloplastico nella ricostruzione di padiglione auricolare	24.11.99↔	Biopsia della gengiva, altro
18.71.99↔	Ricostruzione di padiglione auricolare, altro	24.12.00↔	Biopsia dell'alveolo dentale, NAS
18.72↔	Reimpianto di orecchio amputato	24.12.20↔	Biopsia a cielo aperto (con incisione) dell'alveolo dentale
18.79↔	Altra riparazione plastica dell'orecchio esterno	24.12.99↔	Biopsia dell'alveolo dentale, altro
18.9↔	Altri interventi sull'orecchio esterno	24.31↔	Asportazione di lesione o tessuto della gengiva
19.9x.00↔	Altra riparazione dell'orecchio medio, NAS	24.5x.00↔	Alveoloplastica, NAS
19.9x.10↔	Interventi microchirurgici sull'orecchio medio, NAS	24.5x.10↔	Alveoloplastica con innesto
19.9x.11↔	Riduzione di cavità timpanomastoidea	24.5x.99↔	Alveoloplastica, altro
19.9x.12↔	Riparazione dell'orecchio medio, reimpianto, riparazione della parete posteriore del meato uditivo	24.7↔	Applicazione di apparecchio ortodontico
19.9x.13↔	Ricostruzione dell'orecchio medio	24.91.00↔	Estensione o approfondimento del solco linguale o buccolabiale, NAS
19.9x.14↔	Chiusura di fistola mastoidea	24.91.10↔	Vestiboloplastica
19.9x.19↔	Interventi microchirurgici sull'orecchio medio, altro	24.91.11↔	Plastica del pavimento della bocca
19.9x.99↔	Altra riparazione dell'orecchio medio, altro	24.91.99↔	Estensione o approfondimento del solco linguale o buccolabiale, altro
21.07↔	Controllo di epistassi mediante asportazione della mucosa nasale e innesto di cute del setto e della parete laterale del naso	25.02↔	Biopsia aperta della lingua
21.1↔	Incisione del naso	27.1↔	Incisione del palato
21.31.10↔	Asportazione locale di lesione endonasale, approccio endonasale	27.21.00↔	Biopsia del palato osseo, NAS
21.31.12↔	Distruzione di lesione endonasale	27.21.20↔	Biopsia a cielo aperto (con incisione) del palato osseo
21.32.10↔	Asportazione o distruzione locale di altra lesione del naso, senza controllo istografico	27.21.99↔	Biopsia del palato osseo, altro
21.32.11↔	Asportazione o distruzione locale di altra lesione del naso, con controllo istografico	27.22.00↔	Biopsia dell'ugola e del palato molle, NAS
21.4x.00↔	Resezione del naso, NAS	27.22.20↔	Biopsia a cielo aperto (con incisione) dell'ugola e del palato molle
21.4x.10↔	Resezione del naso, parziale, senza controllo istografico	27.22.99↔	Biopsia dell'ugola e del palato molle, altro
21.4x.11↔	Resezione del naso, parziale, con controllo istografico	27.23.00↔	Biopsia del labbro, NAS
21.4x.20↔	Resezione del naso, subtotale, senza controllo istografico	27.23.99↔	Biopsia del labbro, altro
21.4x.21↔	Resezione del naso, subtotale, con controllo istografico	27.24.00↔	Biopsia della bocca, struttura non specificata, NAS
21.4x.30↔	Resezione del naso, totale, senza controllo istografico	27.24.20↔	Biopsia a cielo aperto (con incisione) di mucosa della guancia, pavimento della bocca e altre strutture della bocca
21.4x.31↔	Resezione del naso, totale, con controllo istografico	27.24.99↔	Biopsia della bocca, struttura non specificata, altro
21.4x.99↔	Altra resezione del naso	27.42↔	Ampia asportazione di lesione del labbro
21.72↔	Riduzione aperta di frattura nasale	27.43.00↔	Altra asportazione di lesione o tessuto del labbro, NAS
21.83.00↔	Ricostruzione totale del naso, NAS	27.43.10↔	Altra asportazione di lesione o tessuto del labbro, asportazione locale
21.83.10↔	Rinosettoplastica con correzione di cartilagine o osso, con innesti autologhi locali	27.43.99↔	Altra asportazione di lesione o tessuto del labbro, altro
21.83.11↔	Rinosettoplastica con correzione di cartilagine o osso, con innesti autologhi distali, trapianti allogenici o xenogenici	27.44.00↔	Asportazione radicale di lesione del labbro, NAS
21.83.12↔	Rinosettoplastica con correzione di osso e cartilagine	27.44.10↔	Asportazione radicale di lesione del labbro con controllo istografico
		27.44.20↔	Asportazione radicale di lesione cutanea del labbro con innesto o trasposizione di cute
		27.44.99↔	Asportazione radicale di lesione del labbro, altro
		27.49.00↔	Altra asportazione della bocca, NAS
		27.49.10↔	Asportazione della guancia
		27.49.11↔	Asportazione del pavimento della bocca
		27.49.99↔	Altra asportazione della bocca, altro



27.54.00↔	Riparazione di schisi (congenita) del labbro, NAS	30.4x.14↔	Laringectomia radicale, con faringectomia, ricostruzione con lembo peduncolato
27.54.10↔	Labioplastica per schisi (congenita) del labbro	30.4x.15↔	Laringectomia radicale, con faringectomia, ricostruzione con innesto libero con anastomosi microvascolare
27.54.11↔	Intervento secondario per schisi (congenita) del labbro	30.4x.16↔	Laringectomia radicale, con faringectomia, ricostruzione con innesto intestinale libero
27.54.99↔	Riparazione di schisi (congenita) del labbro, altro	30.4x.17↔	Laringectomia radicale, con faringectomia, ricostruzione con pull-up gastrico
27.55.00↔	Innesto a tutto spessore di cute su labbro e bocca, NAS	30.4x.19↔	Laringectomia radicale, con faringectomia, altra ricostruzione
27.55.10↔	Piccolo innesto a tutto spessore su labbro e bocca	30.4x.20↔	Laringectomia radicale, con faringectomia e tiroidectomia, senza ricostruzione
27.55.20↔	Ampio innesto a tutto spessore su labbro e bocca	30.4x.21↔	Laringectomia radicale, con faringectomia e tiroidectomia, ricostruzione con mucosa locale
27.55.99↔	Innesto a tutto spessore di cute su labbro e bocca, altro	30.4x.22↔	Laringectomia radicale, con faringectomia e tiroidectomia, ricostruzione con innesto non vascolarizzato
27.57.10↔	Impianto di innesto libero con anastomosi microvascolare su labbro e bocca	30.4x.23↔	Laringectomia radicale, con faringectomia e tiroidectomia, ricostruzione con lembo regionale peduncolato
27.57.11↔	Impianto di lembo a distanza peduncolato su labbro e bocca	30.4x.24↔	Laringectomia radicale, con faringectomia e tiroidectomia, ricostruzione con lembo peduncolato
27.57.99↔	Innesto di lembo peduncolato o libero su labbro e bocca, altro	30.4x.25↔	Laringectomia radicale, con faringectomia e tiroidectomia, ricostruzione con innesto libero con anastomosi microvascolare
27.58↔	Revisione di lembo peduncolato o libero o di innesto cutaneo libero di labbro e bocca	30.4x.26↔	Laringectomia radicale, con faringectomia e tiroidectomia, ricostruzione con innesto intestinale libero
27.59.00↔	Altra ricostruzione plastica di labbro e bocca, NAS	30.4x.27↔	Laringectomia radicale, con faringectomia e tiroidectomia, ricostruzione con pull-up gastrico
27.59.10↔	Piccolo innesto cutaneo rigenerativo temporaneo nel labbro	30.4x.29↔	Laringectomia radicale, con faringectomia e tiroidectomia, altra ricostruzione
27.59.11↔	Ampio innesto cutaneo rigenerativo temporaneo nel labbro	30.4x.99↔	Laringectomia radicale, altro
27.59.20↔	Piccola copertura dei tessuti molli del labbro con cheratinociti coltivati	31.72↔	Chiusura di fistola esterna della trachea
27.59.21↔	Ampia copertura dei tessuti molli del labbro con cheratinociti coltivati	33.33↔	Pneumoperitoneo per collasso del polmone
27.59.30↔	Piccola copertura temporanea dei tessuti molli del labbro mediante combinazione di varie procedure	33.42↔	Chiusura di fistola bronchiale
27.59.31↔	Ampia copertura temporanea dei tessuti molli del labbro mediante combinazione di varie procedure	34.03↔	Riapertura di toracotomia
27.59.40↔	Altra ricostruzione plastica di labbro e bocca mediante innesto libero con anastomosi microvascolare	34.23.20↔	Biopsia a cielo aperto della parete toracica
27.59.41↔	Altra ricostruzione plastica di labbro e bocca con lembo a distanza peduncolato	34.3x.00↔	Asportazione o distruzione di lesione o tessuto del mediastino, NAS
27.59.50↔	Distacco del peduncolo dopo plastica cutanea del labbro	34.3x.10↔	Asportazione di lesione o tessuto del mediastino
27.59.60↔	Inserzione di espansore tissutale nel labbro	34.3x.20↔	Resezione di lesione o tessuto del mediastino, NAS
27.59.99↔	Altra ricostruzione plastica di labbro e bocca, altro	34.3x.21↔	Resezione di lesione o tessuto del mediastino, senza resezione di organi mediastinici
27.61↔	Sutura di lacerazione del palato	34.3x.22↔	Resezione di lesione o tessuto del mediastino, con resezione polmonare o resezione parziale della parete toracica
27.62.00↔	Correzione di palatoschisi, NAS	34.3x.23↔	Resezione di lesione o tessuto del mediastino, con resezione parziale del pericardio
27.62.10↔	Ricostruzione plastica primaria del palato osseo senza innesto osseo	34.3x.24↔	Resezione di lesione o tessuto del mediastino, con sostituzione vascolare mediante protesi
27.62.11↔	Ricostruzione plastica primaria del palato osseo con innesto osseo	34.3x.25↔	Resezione di lesione o tessuto del mediastino, con resezione polmonare e sostituzione vascolare
27.62.20↔	Ricostruzione plastica secondaria del palato osseo senza innesto osseo	34.3x.26↔	Resezione di lesione o tessuto del mediastino, con resezione polmonare e resezione parziale del pericardio
27.62.99↔	Correzione di palatoschisi, altro	34.3x.27↔	Resezione di lesione o tessuto del mediastino, con resezione parziale del pericardio e sostituzione vascolare
27.63.00↔	Revisione di correzione di palatoschisi, NAS	34.3x.28↔	Resezione di lesione o tessuto del mediastino, con resezione parziale di polmone e pericardio e sostituzione vascolare
27.63.10↔	Revisione di correzione di palatoschisi, Gnatoplastica	34.3x.29↔	Resezione di lesione o tessuto del mediastino, altro
27.63.11↔	Revisione di correzione di palatoschisi, Gnatoplastica con osteoplastica	34.3x.30↔	Distruzione di lesione o tessuto del mediastino
27.63.20↔	Revisione di correzione di palatoschisi, Correzione secondaria di gnatoschisi	34.3x.99↔	Asportazione o distruzione di lesione o tessuto del mediastino, altro
27.63.99↔	Revisione di correzione di palatoschisi, altro	34.4x.00↔	Asportazione o distruzione di lesione della parete toracica, NAS
27.92↔	Incisione della bocca, struttura non specificata	34.4x.10↔	Asportazione di lesione della parete toracica
27.99↔	Altri interventi sul cavo orale	34.4x.20↔	Resezione parziale di lesione della parete toracica, NAS
29.12.00↔	Biopsia faringea, NAS	34.4x.21↔	Resezione parziale di lesione della parete toracica, senza ricostruzione
29.12.20↔	Biopsia a cielo aperto dell'ipofaringe	34.4x.22↔	Resezione parziale di lesione della parete toracica, con ricostruzione
29.12.30↔	Biopsia a cielo aperto della nasofaringe	34.4x.30↔	Resezione di lesione della parete toracica, asportazione completa dello sterno, NAS
29.12.99↔	Biopsia faringea, altro	34.4x.31↔	Resezione di lesione della parete toracica, asportazione completa dello sterno, senza ricostruzione
29.2x.00↔	Asportazione di cisti o vestigia di fessura branchiale, NAS	34.4x.32↔	Resezione di lesione della parete toracica, asportazione completa dello sterno, con ricostruzione
29.2x.10↔	Asportazione di cisti laterale del collo	34.71↔	Sutura di lacerazione della parete toracica
29.2x.11↔	Asportazione di cisti o vestigia di fessura branchiale quale intervento secondario	34.72↔	Chiusura di toracostomia
29.2x.20↔	Intervento su vestigia di arco branchiale, NAS		
29.2x.21↔	Intervento su vestigia di arco branchiale, intervento secondario		
29.2x.99↔	Asportazione di cisti o vestigia di fessura branchiale, altro		
29.52↔	Chiusura di fistola di fessura branchiale		
30.4x.00↔	Laringectomia radicale, NAS		
30.4x.10↔	Laringectomia radicale, con faringectomia, senza ricostruzione		
30.4x.11↔	Laringectomia radicale, con faringectomia, ricostruzione con mucosa locale		
30.4x.12↔	Laringectomia radicale, con faringectomia, ricostruzione con innesto non vascolarizzato		
30.4x.13↔	Laringectomia radicale, con faringectomia, ricostruzione con lembo regionale peduncolato		

34.73↔	Chiusura di altra fistola del torace	39.25.00↔	Bypass aorto-iliaco-femorale, NAS
34.79.00↔	Altra riparazione della parete toracica, NAS	39.25.10↔	Bypass aorto-iliaco-femorale, aortico, NAS
34.79.10↔	Altra riparazione della parete toracica, chiusura secondaria di toracotomia, NAS	39.25.11↔	Bypass aorto-iliaco
34.79.11↔	Altra riparazione della parete toracica, chiusura secondaria di toracotomia, con filo	39.25.12↔	Bypass aorto-femorale
34.79.12↔	Altra riparazione della parete toracica, chiusura secondaria di toracotomia, con placca	39.25.13↔	Bypass aorto-popliteo
34.79.19↔	Altra riparazione della parete toracica, chiusura secondaria di toracotomia, altro	39.25.14↔	Bypass aorto-crutale
34.79.20↔	Altra riparazione chirurgica a cielo aperto, della parete toracica, stabilizzazione, NAS	39.25.19↔	Bypass aorto-iliaco-femorale, aortico, altro
34.79.21↔	Altra riparazione chirurgica a cielo aperto, della parete toracica, stabilizzazione, con filo	39.25.20↔	Bypass ilio-femorale, NAS
34.79.22↔	Altra riparazione chirurgica a cielo aperto, della parete toracica, stabilizzazione, con placca	39.25.21↔	Bypass ilio-iliaco
34.79.29↔	Altra riparazione chirurgica a cielo aperto della parete toracica, stabilizzazione, altro	39.25.22↔	Bypass ilio-femorale
34.79.30↔	Altra riparazione della parete toracica, riduzione aperta di frattura sternale, NAS	39.25.23↔	Bypass ilio-popliteo
34.79.31↔	Altra riparazione della parete toracica, riduzione aperta di frattura sternale, con filo	39.25.24↔	Bypass ilio-crutale
34.79.32↔	Altra riparazione della parete toracica, riduzione aperta di frattura sternale, con placca	39.25.29↔	Bypass ilio-femorale, NAS
34.79.39↔	Altra riparazione della parete toracica, riduzione aperta di frattura sternale, altro	39.25.30↔	Bypass otturatorio (extraanatomico)
34.79.40↔	Altra riparazione della parete toracica, osteoplastica e innesto osseo	39.25.99↔	Bypass aorto-iliaco-femorale, altro
34.79.99↔	Altra riparazione della parete toracica, altro	39.27.00↔	Arteriovenostomia per dialisi renale, NAS
34.85↔	Impianto di pace-maker diaframmatico	39.27.09↔	Arteriovenostomia per dialisi renale, altro
34.89.00↔	Altri interventi sul diaframma, NAS	39.27.10↔	Confezione di fistola arteriovenosa per emodialisi
34.89.10↔	Altri interventi sul diaframma, incisione	39.27.11↔	Confezione di fistola arteriovenosa di materiale allogeneico o alloplastico per emodialisi
34.89.99↔	Altri interventi sul diaframma, altro	39.29.00↔	Altri shunt o bypass vascolari (periferici), NAS
37.31.00↔	Pericardiectomia, NAS	39.29.10↔	Shunt o bypass vascolari di arterie dell'arto inferiore, NAS
37.31.10↔	Pericardiectomia, parziale	39.29.11↔	Shunt o bypass vascolari femoro-femorale
37.31.20↔	Pericardiectomia, totale	39.29.12↔	Shunt o bypass vascolari femoro-popliteo
37.31.30↔	Adesiolisi del pericardio	39.29.13↔	Shunt o bypass vascolari femoro-crutale
37.31.99↔	Pericardiectomia, altro	39.29.14↔	Shunt o bypass vascolari femoro-pedidio
37.79↔	Revisione o riposizionamento di tasca di pace-maker	39.29.15↔	Shunt o bypass vascolari popliteo-crutale e popliteo-pedidio
37.8b.00↔	Rimozione di pace-maker permanente, NAS	39.29.16↔	Shunt o bypass vascolari di arterie della gamba e del piede
37.8b.11↔	Rimozione di pace-maker a camera singola	39.29.19↔	Shunt o bypass vascolari di arterie dell'arto inferiore, altro
37.8b.21↔	Rimozione di pace-maker a camera doppia, senza stimolazione antitachicardica	39.29.20↔	Shunt o bypass vascolari di arterie dell'arto superiore
37.8b.22↔	Rimozione di pace-maker a camera doppia, con stimolazione antitachicardica	39.29.30↔	Altri shunt o bypass vascolari (periferici), extraanatomici, NAS
37.8b.31↔	Rimozione di pace-maker con risincronizzazione (CRT-P)	39.29.31↔	Shunt o bypass vascolare succlavia-femorale
37.8b.41↔	Rimozione di pace-maker senza sonda transvenoso	39.29.32↔	Shunt o bypass vascolare axillo-femorale
37.8b.99↔	Rimozione di pace-maker permanente, altro	39.29.33↔	Bypass crossover femoro-femorale
37.8d↔	Rimozione di registratore di eventi cardiaci	39.29.39↔	Altri shunt o bypass vascolari (periferici), extraanatomici, altro
37.8f.00↔	Rimozione di apparecchio di cardioversione o defibrillatore, NAS	39.29.40↔	Shunt o bypass vascolari di vene
37.8f.11↔	Rimozione di defibrillatore a camera singola	39.29.80↔	Shunt temporaneo intraoperatorio, NAS
37.8f.12↔	Rimozione di defibrillatore a camera doppia	39.29.81↔	Shunt temporaneo intraoperatorio, arterio-arterioso
37.8f.21↔	Rimozione di defibrillatore con risincronizzazione (CRT-D)	39.29.82↔	Shunt temporaneo intraoperatorio, arterio-venoso
37.8f.22↔	Rimozione di defibrillatore a camera singola con sensing atriale	39.29.89↔	Shunt temporaneo intraoperatorio, altro
37.8f.31↔	Rimozione di sistema di defibrillazione sottocutaneo	39.29.99↔	Altri shunt o bypass vascolari (periferici), altro
37.8f.99↔	Rimozione di apparecchio di cardioversione o defibrillatore, altro	39.49.00↔	Altra revisione di interventi vascolari, NAS
37.99.00↔	Altri interventi sul cuore e sul pericardio, NAS	39.49.10↔	Revisione di anastomosi vascolare
37.99.10↔	Trapianto intramiocardico di cellule staminali, NAS	39.49.20↔	Revisione di impianto vascolare
37.99.11↔	Trapianto intramiocardico di cellule staminali senza arricchimento di frazioni di cellule staminali né moltiplicazione in coltura	39.49.21↔	Sostituzione di impianto vascolare
37.99.12↔	Trapianto intramiocardico di cellule staminali con arricchimento di frazioni di cellule staminali o moltiplicazione in coltura	39.49.22↔	Rimozione di impianto vascolare
37.99.19↔	Trapianto intramiocardico di cellule staminali, altro	39.49.30↔	Sostituzione di condotto cardiaco
37.99.20↔	Interventi per anomalie congenite del cuore, NAS	39.49.99↔	Altra revisione di interventi vascolari, altro
37.99.29↔	Interventi per anomalie congenite del cuore, altro	39.55↔	Reimpianto di vaso renale aberrante
37.99.30↔	Legatura di orecchietta cardiaca	39.59.10↔	Trasposizione di arterie, NAS
37.99.80↔	Reintervento su cuore e pericardio	39.59.11↔	Trasposizione del tratto extracranico dell'arteria vertebrale
37.99.99↔	Altri interventi sul cuore e sul pericardio, altro	39.59.12↔	Trasposizione di altre arterie extracraniche del capo e del collo
37.9a.12↔	Rimozione o revisione di sistema di modulazione della contrattilità cardiaca (CCM)	39.59.13↔	Trasposizione di arterie dell'arto superiore
		39.59.14↔	Trasposizione di arterie toraciche
		39.59.15↔	Trasposizione dell'arteria gastrica, arteria epatica e arteria splenica
		39.59.16↔	Trasposizione dell'arteria renale
		39.59.17↔	Trasposizione dell'arteria mesenterica
		39.59.18↔	Trasposizione di altre arterie viscerali
		39.59.19↔	Trasposizione dell'arteria iliaca
		39.59.20↔	Trasposizione di altre arterie addominali
		39.59.21↔	Trasposizione di arterie dell'arto inferiore
		39.59.29↔	Trasposizione di arterie, altro
		39.59.30↔	Altra riparazione di vasi del capo e del collo, NAS
		39.59.31↔	Altra riparazione di vasi intracranici
		39.59.32↔	Altra riparazione del tratto extracranico dell'arteria vertebrale
		39.59.33↔	Altra riparazione di arterie extracraniche del capo e del collo, altro
		39.59.34↔	Altra riparazione della vena giugulare
		39.59.39↔	Altra riparazione di vasi del capo e del collo, altro

39.59.40↔	Altra riparazione di vasi dell'arto superiore, NAS	40.21.11↔	Asportazione di singoli linfonodi e vasi linfatici, cervicali, con marcatura con radionuclidi o colorante (linfadenectomia del linfonodo sentinella)
39.59.41↔	Altra riparazione di arterie dell'arto superiore, NAS	40.21.99↔	Asportazione di linfonodo cervicale profondo, altro
39.59.42↔	Altra riparazione della vena succlavia, vena ascellare e vena brachiocefalica	40.22.00↔	Asportazione di linfonodo mammario interno, NAS
39.59.48↔	Altra riparazione di altre vene profonde dell'arto superiore	40.22.10↔	Asportazione di linfonodo mammario interno, per via toracoscopica
39.59.49↔	Altra riparazione di vasi dell'arto superiore, altro	40.22.20↔	Asportazione di linfonodo mammario interno, chirurgica a cielo aperto
39.59.50↔	Altra riparazione di vasi toracici, NAS	40.22.99↔	Asportazione di linfonodo mammario interno, altro
39.59.51↔	Altra riparazione dell'aorta toracica	40.23.00↔	Asportazione di linfonodo ascellare, NAS
39.59.52↔	Altra riparazione dell'arteria polmonare	40.23.10↔	Asportazione di linfonodo ascellare, senza marcatura
39.59.53↔	Altra riparazione di arterie toraciche, altro	40.23.11↔	Asportazione di linfonodo ascellare, con marcatura con radionuclidi o colorante (linfadenectomia del linfonodo sentinella)
39.59.54↔	Altra riparazione della vena polmonare	40.23.99↔	Asportazione di linfonodo ascellare, altro
39.59.55↔	Altra riparazione della vena cava superiore	40.24.00↔	Asportazione di linfonodo inguinale, NAS
39.59.59↔	Altra riparazione di vasi toracici, altro	40.24.10↔	Asportazione di linfonodo inguinale, chirurgica a cielo aperto, senza marcatura
39.59.60↔	Altra riparazione di arterie addominali, NAS	40.24.11↔	Asportazione di linfonodo inguinale, chirurgica a cielo aperto, con marcatura con radionuclidi o colorante (linfadenectomia del linfonodo sentinella)
39.59.61↔	Altra riparazione dell'aorta addominale	40.24.20↔	Asportazione di linfonodo inguinale, per via laparoscopica
39.59.62↔	Altra riparazione del tronco celiaco	40.24.99↔	Asportazione di linfonodo inguinale, altro
39.59.63↔	Altra riparazione dell'arteria gastrica	40.29.10↔	Asportazione di linfonodo mediastinico, NAS
39.59.64↔	Altra riparazione dell'arteria epatica	40.29.11↔	Asportazione di linfonodo mediastinico, chirurgica a cielo aperto
39.59.65↔	Altra riparazione dell'arteria splenica	40.29.12↔	Asportazione di linfonodo mediastinico, per via toracoscopica
39.59.66↔	Altra riparazione dell'arteria renale	40.29.19↔	Asportazione di linfonodo mediastinico, altro
39.59.67↔	Altra riparazione dell'arteria mesenterica	40.29.20↔	Asportazione di linfonodo para-aortico
39.59.68↔	Altra riparazione dell'arteria iliaca	40.29.30↔	Asportazione di linfonodo iliaco
39.59.69↔	Altra riparazione di arterie addominali, altro	40.29.70↔	Asportazione di linfangioma o di igroma cistico
39.59.70↔	Altra riparazione di vene addominali, NAS	40.29.80↔	Asportazione di più stazioni linfonodali addominali (con biopsia epatica), NAS
39.59.71↔	Altra riparazione della vena cava inferiore	40.29.81↔	Asportazione di più stazioni linfonodali addominali (con biopsia epatica), chirurgica a cielo aperto [laparotomia di staging]
39.59.72↔	Altra riparazione della vena iliaca	40.29.82↔	Asportazione di più stazioni linfonodali addominali (con biopsia epatica), per via laparoscopica [laparoscopia di staging]
39.59.79↔	Altra riparazione di vene addominali, altro	40.29.89↔	Asportazione di più stazioni linfonodali addominali (con biopsia epatica), altro
39.59.80↔	Altra riparazione di vasi dell'arto inferiore, NAS	40.29.99↔	Asportazione semplice di altre strutture linfatiche, altro
39.59.81↔	Altra riparazione di arterie dell'arto inferiore	40.3x.10↔	Linfadenectomia regionale quale intervento indipendente, NAS
39.59.82↔	Altra riparazione della vena femorale	40.3x.11↔	Linfadenectomia regionale quale intervento indipendente, cervicale
39.59.83↔	Altra riparazione della vena poplitea	40.3x.12↔	Linfadenectomia regionale quale intervento indipendente, ascellare
39.59.88↔	Altra riparazione di altre vene profonde dell'arto inferiore	40.3x.13↔	Linfadenectomia regionale quale intervento indipendente, para-aortica, pelvica, otturatoria o iliaca
39.59.89↔	Altra riparazione di vasi dell'arto inferiore, altro	40.3x.14↔	Linfadenectomia regionale quale intervento indipendente, inguinale, chirurgica a cielo aperto
39.59.90↔	Altra riparazione di vasi, valvuloplastica venosa	40.3x.15↔	Linfadenectomia regionale quale intervento indipendente, inguinale, per via laparoscopica
39.90.00↔	Inserzione di stent(s) di vasi periferici senza liberazione di sostanza medicamentosa, NAS	40.3x.16↔	Linfadenectomia regionale quale intervento indipendente, mediastinica e peribronchiale
39.90.10↔	Inserzione di stent(s) vascolari in vasi non cardiaci, bare stents	40.3x.19↔	Linfadenectomia regionale quale intervento indipendente, altro
39.90.11↔	Inserzione di stent(s) vascolari in vasi non cardiaci, stents bioassorbibili	40.3x.21↔	Linfadenectomia regionale in corso di altro intervento, cervicale
39.90.12↔	Inserzione di stent(s) vascolari in vasi non cardiaci, stents di grande diametro NAS	40.3x.22↔	Linfadenectomia regionale in corso di altro intervento, ascellare
39.90.13↔	Inserzione di stent(s) vascolari in vasi non cardiaci, stents di grande diametro non ricoperti	40.3x.23↔	Linfadenectomia regionale in corso di altro intervento, para-aortica, pelvica o iliaca
39.90.14↔	Inserzione di stent(s) vascolari in vasi non cardiaci, stents di grande diametro ricoperti	40.3x.24↔	Linfadenectomia regionale in corso di altro intervento, otturatoria
39.90.15↔	Inserzione di stent(s) vascolari in vasi non cardiaci, stents ricoperti (stentgraft) in vasi non aneurismatici	40.3x.25↔	Linfadenectomia regionale in corso di altro intervento, inguinale
39.90.16↔	Inserzione di stent(s) vascolari in vasi non cardiaci, stent ricoperti (stentgraft) con superficie bioattiva	40.3x.26↔	Linfadenectomia regionale in corso di altro intervento, mediastinica e peribronchiale
39.90.17↔	Inserzione di stent(s) di vasi periferici, stent multistrato	40.3x.29↔	Linfadenectomia regionale in corso di altro intervento, altro
39.90.19↔	Inserzione di stent(s) vascolari in vasi non cardiaci, altri stents	40.40↔	Dissezione del collo, NAS
39.90.30↔	Inserzione di stent(s) extralunghi (> 10 cm) in vasi non cardiaci, NAS	40.41.00↔	Dissezione radicale del collo, NAS
39.90.31↔	Inserzione di bare stent(s) extralunghi (> 10 cm) in vasi non cardiaci	40.41.10↔	Dissezione selettiva (funzionale) del collo, sopraomioidea (regione I-III)
39.90.32↔	Inserzione di stent(s) ricoperti extralunghi (> 10 cm) in vasi non cardiaci	40.41.11↔	Dissezione selettiva (funzionale) del collo, laterale (regione II-IV)
39.90.39↔	Inserzione di stent(s) extralunghi (> 10 cm) in vasi non cardiaci, altro	40.41.12↔	Dissezione selettiva (funzionale) del collo, anterolaterale (regione I-IV)
39.90.99↔	Inserzione di stent(s) di vasi periferici senza liberazione di sostanza medicamentosa, altro		
40.0↔	Incisione di strutture linfatiche		
40.11.10↔	Biopsia a cielo aperto (mediante incisione) di linfonodo mediastinico, paraaortico, iliaco o pelvico		
40.11.11↔	Biopsia a cielo aperto (mediante incisione) di linfonodo cervicale, sopraclavicolare, ascellare o inguinale		
40.21.00↔	Asportazione di linfonodo cervicale profondo, NAS		
40.21.10↔	Asportazione di singoli linfonodi e vasi linfatici, cervicali, senza marcatura		

40.41.13↔	Dissezione selettiva (funzionale) del collo, posterolaterale (regione II-V)	49.03↔	Asportazione di appendice cutanea perianale
40.41.14↔	Dissezione selettiva (funzionale) del collo, centrale (regione VI)	49.04↔	Altra asportazione di tessuti perianali
40.41.20↔	Dissezione radicale del collo (incl. modificata)	49.11↔	Fistulotomia anale
40.41.21↔	Dissezione allargata del collo	49.12↔	Fistulectomia anale
40.41.99↔	Dissezione radicale del collo, altro	49.39↔	Altra asportazione o distruzione locale di lesione o tessuto dell'ano
40.50↔	Asportazione radicale di linfonodi, NAS	49.6↔	Asportazione dell'ano
40.51.00↔	Asportazione radicale dei linfonodi ascellari, NAS	49.70↔	Riparazione dell'ano, NAS
40.51.10↔	Asportazione radicale dei linfonodi ascellari quale intervento indipendente	49.71↔	Sutura di lacerazione dell'ano
40.51.11↔	Asportazione radicale dei linfonodi ascellari nel quadro di un altro intervento	49.72↔	Cerchiaggio anale
40.51.99↔	Asportazione radicale dei linfonodi ascellari, altro	49.73.00↔	Chiusura di fistola anale, NAS
40.52.00↔	Asportazione radicale dei linfonodi periaortici, NAS	49.73.11↔	Chiusura di fistola anale con lembo mucoso
40.52.10↔	Asportazione radicale dei linfonodi retroperitoneali (para-aortici, paracavali) e pelvici quale intervento indipendente	49.73.12↔	Chiusura di fistola anale con impianto
40.52.11↔	Asportazione radicale dei linfonodi retroperitoneali (para-aortici, paracavali) e pelvici nel quadro di un altro intervento	49.73.99↔	Chiusura di fistola anale, altro
40.52.99↔	Asportazione radicale dei linfonodi periaortici, altro	49.77.11↔	Anoproctoplastica, chirurgica a cielo aperto
40.53.00↔	Asportazione radicale dei linfonodi iliaci, NAS	49.77.12↔	Anoproctoplastica, per via perineale
40.53.10↔	Asportazione radicale dei linfonodi iliaci quale intervento indipendente	49.77.13↔	Anoproctoplastica, per via laparoscopica
40.53.11↔	Asportazione radicale dei linfonodi iliaci in corso di altro intervento	49.78.00↔	Riparazione di agenesia e atresia anorettale congenita, NAS
40.53.99↔	Asportazione radicale dei linfonodi iliaci, altro	49.78.09↔	Riparazione di agenesia e atresia anorettale congenita, altro
40.54.00↔	Dissezione radicale dei linfonodi inguinali, NAS	49.78.11↔	Anorettoplastica anteriore, chirurgica a cielo aperto e per via perineale
40.54.10↔	Dissezione radicale dei linfonodi inguinali quale intervento indipendente	49.78.12↔	Anorettoplastica posteriore sagittale [PSARP], chirurgica a cielo aperto e per via perineale
40.54.11↔	Dissezione radicale dei linfonodi inguinali in corso di altro intervento	49.78.13↔	Anorettoplastica posteriore sagittale [PSARP] con chiusura di fistola con il tratto urogenitale, chirurgica a cielo aperto e per via perineale
40.54.99↔	Dissezione radicale dei linfonodi inguinali, altro	49.78.14↔	Anorettoplastica posteriore sagittale [PSARP] con correzione di malformazione della vagina, chirurgica a cielo aperto e per via perineale
40.59.00↔	Asportazione radicale di altri linfonodi, NAS	49.78.21↔	Pull-through addominoperineale o sacroaddominoperineale per agenesia e atresia anorettale congenita
40.59.10↔	Asportazione radicale di altri linfonodi quale intervento indipendente, NAS	49.78.31↔	Riparazione dell'ano per agenesia e atresia anorettale congenita, per via perineale
40.59.11↔	Asportazione radicale di linfonodi mediastinici quale intervento indipendente	49.79↔	Riparazione dell'ano, altro
40.59.12↔	Asportazione radicale di linfonodi peribronchiali quale intervento indipendente	50.12.00↔	Biopsia a cielo aperto del fegato, NAS
40.59.19↔	Asportazione radicale di altri linfonodi quale intervento indipendente, altro	50.12.09↔	Biopsia a cielo aperto del fegato, altro
40.59.20↔	Asportazione radicale di altri linfonodi in corso di altro intervento, NAS	50.12.11↔	Biopsia del fegato, mediante escissione, chirurgica a cielo aperto
40.59.21↔	Asportazione radicale di linfonodi mediastinici in corso di altro intervento	50.12.12↔	Biopsia del fegato, mediante agobiopsia, chirurgica a cielo aperto
40.59.22↔	Asportazione radicale di linfonodi peribronchiali in corso di altro intervento	50.14↔	Biopsia laparoscopica del fegato
40.59.29↔	Asportazione radicale di altri linfonodi in corso di altro intervento, altro	54.0x.00↔	Incisione della parete addominale, NAS
40.59.99↔	Asportazione radicale di altri linfonodi, altro	54.0x.10↔	Incisione della parete addominale, Drenaggio extraperitoneale della parete addominale
40.9x.00↔	Altri interventi sulle strutture linfatiche, NAS	54.0x.99↔	Incisione della parete addominale, altro
40.9x.10↔	Anastomosi per correzione di linfedema	54.11↔	Laparotomia esplorativa
40.9x.20↔	Incisione di linfocele	54.12.00↔	Riapertura di laparotomia recente, NAS
40.9x.30↔	Drenaggio di linfedema	54.12.10↔	Laparotomia di second-look
40.9x.40↔	Puntura terapeutica percutanea di linfocele	54.12.11↔	Laparotomia per controllo di emorragia postoperatoria
40.9x.99↔	Altri interventi sulle strutture linfatiche, altro	54.12.99↔	Riapertura di laparotomia recente, altro
48.35.00↔	Asportazione locale di lesione o tessuto del retto, NAS	54.13↔	Laparotomia con drenaggio
48.35.10↔	Resezione locale con ansa, asportazione sottomucosale o a tutto spessore (locale, segmento) di lesione o tessuto del retto, per via endoscopica	54.19↔	Altra laparotomia
48.35.11↔	Resezione locale con ansa, asportazione sottomucosale o a tutto spessore (locale) di lesione o tessuto del retto, per altra via (transanale, endoscopica-microchirurgica)	54.21.00↔	Laparoscopia, NAS
48.35.20↔	Termoablazione locale di lesione o tessuto del retto	54.21.10↔	Laparoscopia, Laparoscopia diagnostica
48.35.21↔	Terapia fotodinamica di lesione o tessuto del retto	54.21.30↔	Laparoscopia, Laparoscopia con drenaggio
48.35.29↔	Altra distruzione locale di lesione o tessuto del retto	54.21.99↔	Laparoscopia, altro
48.35.99↔	Asportazione locale di lesione o tessuto del retto, altro	54.23↔	Biopsia del peritoneo
48.79↔	Altra riparazione del retto	54.3x.00↔	Asportazione o distruzione di lesione o tessuto della parete addominale o dell'ombelico, NAS
48.81↔	Incisione di tessuto perirettale	54.3x.10↔	Omfalectomia
48.82↔	Asportazione di tessuto perirettale	54.3x.19↔	Altra asportazione o distruzione di lesione o tessuto della parete addominale o dell'ombelico
48.93↔	Riparazione di fistola perirettale	54.3x.20↔	Distruzione di lesione o tessuto della parete addominale o dell'ombelico
49.01↔	Incisione di ascesso perianale	54.3x.99↔	Asportazione o distruzione di lesione o tessuto della parete addominale o dell'ombelico, altro
49.02↔	Altra incisione di tessuti perianali	54.62↔	Chiusura ritardata di ferita addominale in via di cicatrizzazione
		54.63.00↔	Altra sutura della parete addominale, NAS
		54.63.10↔	Altra sutura della parete addominale, Sutura di lacerazione della parete addominale
		54.63.99↔	Altra sutura della parete addominale, altro

54.64.00↔	Sutura del peritoneo, NAS	70.33.14↔	Distruzione locale di lesione o tessuto della vagina, criocoagulazione
54.64.10↔	Sutura del peritoneo, Sutura di mesentero, grande o piccolo omento (a seguito di lacerazione)	70.33.99↔	Asportazione o distruzione locale di lesione o tessuto della vagina, altro
54.64.99↔	Sutura del peritoneo, altro	70.71↔	Sutura di lacerazione della vagina
54.72↔	Altra riparazione della parete addominale	70.79.00↔	Altra riparazione della vagina, NAS
54.73↔	Altra riparazione del peritoneo	70.79.10↔	Altra colporrafia vaginale con plastica del pavimento pelvico
54.75↔	Altra riparazione del mesentero	70.79.99↔	Altra riparazione della vagina, altro
54.99.00↔	Altri interventi sulla regione addominale, NAS	71.01↔	Lisi di aderenze vulvari
54.99.30↔	Altri interventi sulla regione addominale, Asportazione di tessuto dalla regione addominale non attribuibile con sicurezza a un organo	71.09↔	Altra incisione della vulva e del perineo
54.99.31↔	Debulking per laparotomia	71.24↔	Asportazione o altra distruzione di cisti della ghiandola del Bartolino
54.99.40↔	Altri interventi sulla regione addominale, Revisione di fistola cutaneoperitoneale (cateterismo permanente)	71.29↔	Altri interventi sulla ghiandola del Bartolino
54.99.41↔	Altri interventi sulla regione addominale, Asportazione o chiusura di fistola cutaneoperitoneale (cateterismo permanente)	71.3↔	Altra asportazione o distruzione locale della vulva e del perineo
54.99.50↔	Altri interventi sulla regione addominale, Chiusura temporanea della parete addominale	71.62↔	Vulvectomia totale
54.99.60↔	Altri interventi sulla regione addominale, Lobotomia	71.73↔	Costruzione dell'introitus
54.99.61↔	Altri interventi sulla regione addominale, Rilombotomia	71.79↔	Altra riparazione della vulva e del perineo
54.99.81↔	Revisione di cateteri con pompa automatica, programmabile e ricaricabile per il drenaggio continuo di liquido ascitico	71.8↔	Altri interventi sulla vulva
54.99.82↔	Rimozione di ostruzione meccanica di cateteri con pompa automatica, programmabile e ricaricabile per il drenaggio continuo di liquido ascitico	76.5x.00↔	Artroplastica temporomandibolare, NAS
54.99.99↔	Altri interventi sulla regione addominale, altro	76.5x.10↔	Condilectomia dell'articolazione temporomandibolare con ricostruzione
54.a0↔	Interventi nello spazio retroperitoneale, NAS	76.5x.19↔	Altra condilectomia dell'articolazione temporomandibolare
54.a1↔	Asportazione e distruzione di tessuto retroperitoneale	76.5x.20↔	Discoplastica dell'articolazione temporomandibolare, con ricostruzione
54.a9↔	Interventi nello spazio retroperitoneale, altro	76.5x.29↔	Altra discoplastica dell'articolazione temporomandibolare
64.11.00↔	Biopsia del pene, NAS	76.5x.30↔	Estirpazione del disco articolare dell'articolazione temporomandibolare, con ricostruzione
64.11.11↔	Biopsia del pene, mediante incisione	76.5x.39↔	Altra estirpazione del disco articolare dell'articolazione temporomandibolare
64.11.99↔	Biopsia del pene, altro	76.5x.40↔	Resezione del tubercolo articolare dell'articolazione temporomandibolare
64.2↔	Asportazione o distruzione locale di lesione del pene	76.5x.41↔	Ricostruzione plastica dell'articolazione temporomandibolare
64.41↔	Sutura di lacerazione del pene	76.5x.42↔	Stabilizzazione articolare (limitante il movimento) dell'articolazione temporomandibolare
64.43↔	Costruzione del pene	76.5x.50↔	Asportazione artroscopica di corpo libero intra-articolare dall'articolazione temporomandibolare
64.44.00↔	Ricostruzione del pene, NAS	76.5x.59↔	Altra asportazione di corpo libero intra-articolare dall'articolazione temporomandibolare
64.44.10↔	Ricostruzione del pene, allungamento del fusto del pene	76.5x.60↔	Impianto di endoprotesi dell'articolazione temporomandibolare
64.44.11↔	Ricostruzione del pene, correzione di inversione penoscrotale o di pene sepolto (concealed penis o buried penis)	76.5x.61↔	Sostituzione di endoprotesi dell'articolazione temporomandibolare
64.44.99↔	Ricostruzione del pene, altro	76.5x.70↔	Impianto di endoprotesi totale dell'articolazione temporomandibolare con componenti prefabbricati (L)
64.45↔	Reimpianto del pene	76.5x.71↔	Impianto di endoprotesi totale dell'articolazione temporomandibolare con componenti preparati con sistema CAD-CAM (L)
64.49↔	Altra riparazione del pene	76.5x.90↔	Altra artroplastica temporomandibolare o discoplastica dell'articolazione temporomandibolare
65.30↔	Ovariectomia, NAS	76.5x.99↔	Artroplastica temporomandibolare, altro
65.31↔	Ovariectomia per via laparoscopica	76.63.00↔	Osteoplastica [osteotomia] del corpo della mandibola, NAS
65.32↔	Ovariectomia, chirurgica a cielo aperto	76.63.10↔	Osteoplastica [osteotomia] della porzione laterale della cresta alveolare o con interruzione della continuità frontale della mandibola senza distrazione
65.33↔	Ovariectomia, per via vaginale	76.63.11↔	Osteoplastica [osteotomia] della porzione frontale della cresta alveolare o con interruzione della continuità del ramo orizzontale della mandibola senza distrazione
65.34↔	Ovariectomia, per via vaginale con assistenza laparoscopica	76.63.12↔	Osteoplastica [osteotomia] per l'avanzamento del mento senza distrazione
65.39↔	Ovariectomia, altra	76.63.20↔	Avanzamento del processo alveolare mediante distrazione orizzontale dopo osteotomia
65.40↔	Salpingo-ovariectomia, NAS	76.63.21↔	Avanzamento della mandibola mediante distrazione dopo osteotomia del ramo orizzontale della mandibola
65.41↔	Salpingo-ovariectomia per via laparoscopica	76.63.99↔	Osteoplastica [osteotomia] del corpo della mandibola, altro
65.42↔	Salpingo-ovariectomia, chirurgica a cielo aperto	76.64↔	Altra chirurgia ortognatica della mandibola
65.43↔	Salpingo-ovariectomia, per via vaginale	77.40.20↔	Biopsia dell'osso, sede non specificata, Biopsia a cielo aperto
65.44↔	Salpingo-ovariectomia, per via vaginale con assistenza laparoscopica	77.40.99↔	Biopsia dell'osso, sede non specificata, altro
65.49↔	Salpingo-ovariectomia, altra	77.41.00↔	Biopsia della scapola, della clavicola, delle coste e dello sterno, NAS
67.31↔	Marsupializzazione di cisti cervicale	77.41.20↔	Biopsia della scapola, della clavicola, delle coste e dello sterno, Biopsia a cielo aperto
67.33↔	Distruzione di lesione della cervice mediante criochirurgia	77.41.99↔	Biopsia della scapola, della clavicola, delle coste e dello sterno, altro
70.13↔	Lisi di aderenze intraluminali della vagina		
70.24.00↔	Biopsia vaginale, NAS		
70.24.20↔	Biopsia vaginale, mediante incisione		
70.24.99↔	Biopsia vaginale, altro		
70.33.00↔	Asportazione o distruzione locale di lesione o tessuto della vagina, NAS		
70.33.10↔	Distruzione locale di lesione o tessuto della vagina, NAS		
70.33.11↔	Distruzione locale di lesione o tessuto della vagina, cauterizzazione		
70.33.12↔	Distruzione locale di lesione o tessuto della vagina, elettrocoagulazione		
70.33.13↔	Distruzione locale di lesione o tessuto della vagina, laser-fotocoagulazione		

77.42.00↔	Biopsia dell'omero, NAS	80.83.12↔	Asportazione di cisti dell'articolazione del polso
77.42.20↔	Biopsia dell'omero, Biopsia a cielo aperto	80.83.99↔	Altra asportazione o distruzione locale di lesione dell'articolazione del polso, altro
77.42.99↔	Biopsia dell'omero, altro	80.84.00↔	Altra asportazione o distruzione locale di lesione dell'articolazione della mano e delle dita della mano, NAS
77.43.00↔	Biopsia del radio e dell'ulna, NAS	80.84.10↔	Sbrigliamento di articolazioni del carpo
77.43.20↔	Biopsia del radio e dell'ulna, Biopsia a cielo aperto	80.84.20↔	Sbrigliamento di altre articolazioni della mano e delle dita della mano
77.43.99↔	Biopsia del radio e dell'ulna, altro	80.84.99↔	Altra asportazione o distruzione locale di lesione dell'articolazione della mano e delle dita della mano, altro
77.44.00↔	Biopsia del carpo e del metacarpo, NAS	80.85.00↔	Altra asportazione o distruzione locale di lesione dell'articolazione dell'anca, NAS
77.44.20↔	Biopsia del carpo e del metacarpo, Biopsia a cielo aperto	80.85.10↔	Asportazione o distruzione locale di lesione dell'articolazione dell'anca per via artroscopica
77.44.99↔	Biopsia del carpo e del metacarpo, altro	80.85.11↔	Sbrigliamento dell'articolazione dell'anca
77.45.00↔	Biopsia del femore, NAS	80.85.12↔	Asportazione di cisti dell'articolazione dell'anca
77.45.20↔	Biopsia del femore, Biopsia a cielo aperto	80.85.99↔	Altra asportazione o distruzione locale di lesione dell'articolazione dell'anca, altro
77.45.99↔	Biopsia del femore, altro	80.86.00↔	Altra asportazione o distruzione locale di lesione dell'articolazione del ginocchio, NAS
77.46.00↔	Biopsia della rotula, NAS	80.86.10↔	Asportazione o distruzione locale di lesione dell'articolazione del ginocchio per via artroscopica
77.46.20↔	Biopsia della rotula, Biopsia a cielo aperto	80.86.11↔	Sbrigliamento dell'articolazione del ginocchio
77.46.99↔	Biopsia della rotula, altro	80.86.12↔	Asportazione di cisti dell'articolazione del ginocchio
77.47.00↔	Biopsia della tibia e fibula, NAS	80.86.13↔	Asportazione di cisti meniscale del ginocchio
77.47.20↔	Biopsia della tibia e fibula, Biopsia a cielo aperto	80.86.99↔	Altra asportazione o distruzione locale di lesione dell'articolazione del ginocchio, altro
77.47.99↔	Biopsia della tibia e fibula, altro	80.87.00↔	Altra asportazione o distruzione locale di lesione dell'articolazione della caviglia, NAS
77.48.00↔	Biopsia del tarso e metatarso, NAS	80.87.10↔	Asportazione o distruzione locale di lesione dell'articolazione talocrurale per via artroscopica
77.48.20↔	Biopsia del tarso e metatarso, Biopsia a cielo aperto	80.87.11↔	Sbrigliamento dell'articolazione talocrurale
77.48.99↔	Biopsia del tarso e metatarso, altro	80.87.12↔	Asportazione di cisti dell'articolazione talocrurale
77.49.00↔	Biopsia di altre ossa specificate, escluse quelle facciali, NAS	80.87.19↔	Altra asportazione o distruzione locale di lesione dell'articolazione talocrurale
77.49.21↔	Biopsia di altre ossa specificate, escluse quelle facciali, Biopsia della colonna vertebrale, Biopsia a cielo aperto	80.87.20↔	Asportazione o distruzione locale di lesione dell'articolazione subtalare per via artroscopica
77.49.41↔	Biopsia di altre ossa specificate, escluse quelle facciali, Biopsia di falangi dei piedi, Biopsia a cielo aperto	80.87.21↔	Sbrigliamento dell'articolazione subtalare
77.49.91↔	Biopsia di altre ossa specificate, escluse quelle facciali, Biopsia a cielo aperto	80.87.22↔	Asportazione di cisti dell'articolazione subtalare
77.49.99↔	Biopsia di altre ossa specificate, escluse quelle facciali, altro	80.87.29↔	Altra asportazione o distruzione locale di lesione dell'articolazione subtalare
77.91.11↔	Ostectomia totale di una costa	80.87.99↔	Altra asportazione o distruzione locale di lesione dell'articolazione della caviglia, altro
77.91.12↔	Ostectomia totale di una costa cervicale	80.88.00↔	Altra asportazione o distruzione locale di lesione dell'articolazione del piede e delle dita del piede, NAS
77.91.13↔	Ostectomia totale dello sterno	80.88.10↔	Asportazione o distruzione locale di lesione dell'articolazione del piede e delle dita del piede per via artroscopica
80.13.00↔	Altra artrotomia del polso, NAS	80.88.20↔	Sbrigliamento dell'articolazione metatarso-falangea
80.13.10↔	Artrotomia artroscopica del polso, lavaggio articolare con drenaggio	80.88.21↔	Asportazione di cisti dell'articolazione metatarso-falangea
80.13.11↔	Artrotomia artroscopica del polso, asportazione di corpo libero intra-articolare	80.88.29↔	Altra asportazione o distruzione locale di lesione metatarso-falangea
80.13.12↔	Artrotomia artroscopica del polso, impianto o rimozione di sistema di somministrazione farmacologica	80.88.30↔	Sbrigliamento dell'articolazione interfalangea del piede
80.13.20↔	Artrotomia del polso, Lavaggio articolare con drenaggio	80.88.40↔	Sbrigliamento di altre articolazioni del piede
80.13.21↔	Artrotomia del polso, Asportazione di corpo libero intra-articolare	80.88.50↔	Asportazione di cisti di altre articolazioni del piede e delle dita del piede
80.13.99↔	Altra artrotomia del polso, altro	80.88.59↔	Altra asportazione o distruzione locale di lesione di altre articolazioni del piede e delle dita del piede
80.73.00↔	Sinoviectomia del polso, NAS	80.88.99↔	Altra asportazione o distruzione locale di lesione dell'articolazione del piede e delle dita del piede, altro
80.73.10↔	Sinoviectomia artroscopica del polso	80.89.00↔	Altra asportazione o distruzione locale di lesione dell'articolazione di altra sede specificata, NAS
80.73.20↔	Sinoviectomia a cielo aperto del polso	80.89.20↔	Asportazione o distruzione locale di lesione dell'articolazione sacroiliaca per via artroscopica
80.73.99↔	Sinoviectomia del polso, altro	80.89.21↔	Sbrigliamento dell'articolazione sacroiliaca
80.81.00↔	Altra asportazione o distruzione locale di lesione dell'articolazione della spalla, NAS	80.89.22↔	Asportazione di cisti dell'articolazione sacroiliaca
80.81.10↔	Sbrigliamento dell'articolazione omero-glenoidea	80.89.29↔	Altra asportazione o distruzione locale di lesione dell'articolazione sacroiliaca
80.81.11↔	Asportazione di cisti dell'articolazione omero-glenoidea	80.89.41↔	Sbrigliamento di lesione dell'articolazione di altra sede specificata
80.81.19↔	Altra asportazione o distruzione locale dell'articolazione omero-glenoidea	80.89.42↔	Asportazione di cisti dell'articolazione di altra sede specificata
80.81.20↔	Sbrigliamento dell'articolazione acromio-clavicolare	80.90.00↔	Altra asportazione dell'articolazione in sede non specificata, NAS
80.81.21↔	Asportazione di cisti dell'articolazione acromio-clavicolare		
80.81.29↔	Altra asportazione o distruzione locale dell'articolazione acromio-clavicolare		
80.81.99↔	Altra asportazione o distruzione locale di lesione dell'articolazione della spalla, altro		
80.82.00↔	Altra asportazione o distruzione locale di lesione dell'articolazione del gomito, NAS		
80.82.10↔	Asportazione o distruzione locale di lesione dell'articolazione del gomito per via artroscopica		
80.82.11↔	Sbrigliamento dell'articolazione del gomito		
80.82.12↔	Asportazione di cisti dell'articolazione del gomito		
80.82.99↔	Altra asportazione o distruzione locale di lesione dell'articolazione del gomito, altro		
80.83.00↔	Altra asportazione o distruzione locale di lesione dell'articolazione del polso, NAS		
80.83.10↔	Asportazione o distruzione locale di lesione dell'articolazione del polso per via artroscopica		
80.83.11↔	Sbrigliamento dell'articolazione del polso		

80.90.10↔	Asportazione artroscopica dell'articolazione in sede non specificata	82.04↔	Incisione e drenaggio dello spazio palmare o tenere
80.90.99↔	Altra asportazione dell'articolazione in sede non specificata, altro	82.09.00↔	Altra incisione dei tessuti molli della mano, NAS
80.91.00↔	Altra asportazione dell'articolazione della spalla, NAS	82.09.10↔	Altra incisione dei tessuti molli della mano, Incisione di compartimento tendineo della mano
80.91.10↔	Asportazione artroscopica dell'articolazione omero-glenoidea	82.09.99↔	Altra incisione dei tessuti molli della mano, altro
80.91.11↔	Altra asportazione dell'articolazione omero-glenoidea	82.11.00↔	Tenotomia della mano, NAS
80.91.20↔	Asportazione artroscopica dell'articolazione acromio-clavicolare	82.11.10↔	Tenotomia della mano, Polso, percutanea
80.91.21↔	Altra asportazione dell'articolazione acromio-clavicolare	82.11.11↔	Tenotomia della mano, Dita della mano, percutanea
80.91.30↔	Prelievo di cartilagine per innesto dall'articolazione della spalla	82.11.20↔	Tenotomia della mano, chirurgica a cielo aperto
80.91.99↔	Altra asportazione dell'articolazione della spalla, altro	82.11.99↔	Tenotomia della mano,
80.92.00↔	Altra asportazione dell'articolazione del gomito, NAS	82.12↔	Fasciotomia della mano
80.92.10↔	Asportazione artroscopica dell'articolazione del gomito	82.19.00↔	Altra sezione di tessuto molle della mano, NAS
80.92.11↔	Prelievo di cartilagine per innesto dall'articolazione del gomito	82.19.10↔	Altra sezione di tessuto molle della mano, Sezione di muscoli della mano
80.92.99↔	Altra asportazione dell'articolazione del gomito, altro	82.19.99↔	Altra sezione di tessuto molle della mano, altro
80.93.00↔	Altra asportazione dell'articolazione del polso, NAS	82.21↔	Asportazione di lesione della fascia [o guaina] tendinea della mano
80.93.10↔	Asportazione artroscopica dell'articolazione del polso	82.29↔	Asportazione di altre lesioni dei tessuti molli della mano
80.93.11↔	Prelievo di cartilagine per innesto dall'articolazione del polso	82.35.00↔	Altra fasciectomia della mano, NAS
80.93.12↔	Resezione del disco triangolare dell'articolazione del polso	82.35.10↔	Fasciectomia del palmo della mano
80.93.99↔	Altra asportazione dell'articolazione del polso, altro	82.35.11↔	Fasciectomia della mano e delle dita della mano con neurolisi
80.94↔	Altra asportazione dell'articolazione della mano e delle dita della mano	82.35.12↔	Fasciectomia della mano e delle dita della mano con neurolisi e arteriolisi
80.95.00↔	Altra asportazione dell'articolazione dell'anca, NAS	82.35.13↔	Fasciectomia della mano e delle dita della mano con artroli
80.95.10↔	Asportazione artroscopica dell'articolazione dell'anca	82.35.99↔	Altra fasciectomia della mano, altro
80.95.11↔	Prelievo di cartilagine per innesto dall'articolazione dell'anca	82.36↔	Altra miectomia della mano
80.95.99↔	Altra asportazione dell'articolazione dell'anca, altro	82.39.00↔	Altra asportazione dei tessuti molli della mano, NAS
80.96.00↔	Altra asportazione dell'articolazione del ginocchio, NAS	82.39.10↔	Altra asportazione dei tessuti molli della mano, Asportazione di guaine tendinee della mano
80.96.10↔	Asportazione artroscopica dell'articolazione del ginocchio	82.39.99↔	Altra asportazione dei tessuti molli della mano, altro
80.96.20↔	Prelievo di cartilagine per innesto dall'articolazione del ginocchio, per via artroscopica	82.45↔	Altra sutura di altri tendini della mano
80.96.21↔	Prelievo di cartilagine per innesto dall'articolazione del ginocchio, chirurgica a cielo aperto	82.46.00↔	Sutura di muscoli o fasce della mano, NAS
80.96.99↔	Altra asportazione dell'articolazione del ginocchio, altro	82.46.10↔	Sutura di fascia della mano
80.97.00↔	Altra asportazione dell'articolazione della caviglia, NAS	82.46.20↔	Sutura di muscolo della mano
80.97.10↔	Asportazione artroscopica dell'articolazione talocrurale	82.46.99↔	Sutura di muscoli o fasce della mano, altro
80.97.11↔	Altra asportazione dell'articolazione talocrurale	82.52↔	Arretramento di tendini della mano
80.97.20↔	Asportazione artroscopica dell'articolazione subtalare	82.53↔	Reinserzione di tendini della mano
80.97.21↔	Altra asportazione dell'articolazione subtalare	82.54↔	Reinserzione di muscoli della mano
80.97.30↔	Prelievo di cartilagine per innesto dall'articolazione della caviglia	82.55↔	Altra modificazione di lunghezza di tendini e muscoli della mano
80.97.99↔	Altra asportazione dell'articolazione della caviglia, altro	82.56↔	Altro trasferimento o trapianto di tendini della mano
80.98.00↔	Altra asportazione dell'articolazione del piede e delle dita del piede, NAS	82.58↔	Altro trasferimento o trapianto di muscoli della mano
80.98.10↔	Asportazione artroscopica dell'articolazione del piede e delle dita del piede	82.59↔	Altra trasposizione di muscoli della mano
80.98.11↔	Altra asportazione dell'articolazione metatarso-falangea	82.72.00↔	Intervento di plastica sulla mano con innesto di muscolo o fascia muscolare, NAS
80.98.12↔	Altra asportazione di altra articolazione del piede	82.72.10↔	Intervento di plastica con innesto di muscolo o fascia, su un dito della mano
80.98.13↔	Altra asportazione dell'articolazione interfalangea del piede	82.72.11↔	Intervento di plastica con innesto di muscolo o fascia, su altre parti della mano
80.98.99↔	Altra asportazione dell'articolazione del piede e delle dita del piede, altro	82.72.99↔	Intervento di plastica sulla mano con innesto di muscolo o fascia muscolare, altro
80.99.00↔	Altra asportazione dell'articolazione di altra sede specificata, NAS	82.79↔	Intervento di plastica sulla mano con altro innesto o impianto
80.99.10↔	Asportazione artroscopica dell'articolazione sterno-clavicolare	82.82↔	Riparazione di schisi della mano
80.99.11↔	Altra asportazione dell'articolazione sterno-clavicolare	82.83↔	Riparazione di macrodattilia
80.99.20↔	Asportazione artroscopica dell'articolazione sacroiliaca	82.85↔	Altra tenodesi della mano
80.99.21↔	Altra asportazione dell'articolazione sacroiliaca	82.86.00↔	Altra tenoplastica della mano, NAS
80.99.30↔	Asportazione artroscopica della sinfisi pubica	82.86.10↔	Tenoplastica di tendini flessori della mano
80.99.31↔	Altra asportazione della sinfisi pubica	82.86.11↔	Creazione di un letto per l'innesto di tendini nella mano
80.99.90↔	Asportazione artroscopica dell'articolazione di altra sede specificata	82.86.12↔	Revisione senza sostituzione di innesto tendineo della mano
80.99.91↔	Prelievo di cartilagine per innesto dall'articolazione di altra sede specificata	82.86.13↔	Sostituzione di innesto tendineo della mano
80.99.99↔	Altra asportazione dell'articolazione di altra sede specificata, altro	82.86.99↔	Altra tenoplastica della mano, altro
81.93.00↔	Sutura della capsula o dei legamenti dell'arto superiore, NAS	82.89.10↔	Plastica delle guaine tendinee della mano
81.93.10↔	Sutura dell'apparato legamentoso della clavicola	82.89.11↔	Rifissazione ossea di legamenti della mano, Carpo e metacarpo
81.93.20↔	Sutura dell'anello fibroso radio-ulnare	82.89.12↔	Rifissazione ossea di legamenti di mano, altri legamenti della mano
81.93.21↔	Sutura dell'apparato legamentoso radio-ulnare distale	82.89.13↔	Distrazione transarticolare dei tessuti molli per anomalie congenite della mano
81.93.30↔	Sutura della capsula o dei legamenti dell'arto superiore, carpo e metacarpo	82.89.14↔	Radializzazione per anomalie congenite della mano
81.93.99↔	Sutura della capsula o dei legamenti dell'arto superiore, altro	82.89.15↔	Resezione di briglie con ricostruzione plastica per anomalie congenite della mano
82.02↔	Miotomia della mano	82.89.16↔	Trasferimento di dito del piede per sostituire un dito della mano
		82.89.99↔	Altri interventi di plastica sulla mano, altro

84.00↔	Amputazione dell'arto superiore, NAS	85.49↔	Mastectomia, altro
84.01↔	Amputazione e disarticolazione di dita della mano (ad eccezione del pollice)	85.50↔	Mammoplastica di ingrandimento, NAS
84.02↔	Amputazione e disarticolazione del pollice	85.51↔	Iniezione mammoplastica di ingrandimento
84.03.00↔	Amputazione della mano, NAS	85.53.00↔	Impianto di protesi mammaria, NAS
84.03.10↔	Amputazione completa della mano a livello del carpo o metacarpo	85.53.10↔	Impianto di protesi mammaria, dopo mastectomia
84.03.99↔	Amputazione della mano, altro	85.53.99↔	Impianto di protesi mammaria, altro
84.04↔	Disarticolazione del polso	85.59↔	Mammoplastica di ingrandimento, altro
84.05↔	Amputazione a livello dell'avambraccio	85.6↔	Mastopessia
84.06↔	Disarticolazione del gomito	85.82↔	Innesto frazionato nella mammella
84.07↔	Amputazione a livello dell'omero	85.83↔	Innesto a tutto spessore nella mammella
84.08↔	Disarticolazione della spalla	85.84↔	Mammoplastica con innesto cutaneo peduncolato
84.09↔	Amputazione intertoracoscopare	85.85↔	Mammoplastica con innesto muscolare peduncolato
84.10↔	Amputazione dell'arto inferiore, NAS	85.86↔	Trasposizione del capezzolo
84.11↔	Amputazione di dita del piede	85.87.00↔	Altri interventi sul capezzolo, NAS
84.12↔	Amputazione a livello del piede	85.87.10↔	Sutura del capezzolo (dopo lacerazione)
84.13↔	Disarticolazione della caviglia	85.87.13↔	Eversione chirurgica di capezzolo introflesso
84.14↔	Amputazione della caviglia a livello dei malleoli della tibia e fibula	85.87.21↔	Ricostruzione del capezzolo con tatuaggio
84.15↔	Altra amputazione al di sotto del ginocchio	85.87.22↔	Ricostruzione del capezzolo con lembo locale
84.16↔	Disarticolazione del ginocchio	85.87.23↔	Ricostruzione del capezzolo con lembo libero
84.17↔	Amputazione al di sopra del ginocchio	85.87.31↔	Ricostruzione dell'areola con tatuaggio
84.18↔	Disarticolazione dell'anca	85.87.32↔	Ricostruzione dell'areola con lembo locale
84.19↔	Amputazione addomino-pelvica	85.87.33↔	Ricostruzione dell'areola con lembo libero
84.3x.00↔	Revisione del moncone di amputazione, NAS	85.87.99↔	Altri interventi sul capezzolo, altro
84.3x.10↔	Revisione del moncone di amputazione, Regione della spalla e del braccio	85.89.00↔	Altra mammoplastica, NAS
84.3x.11↔	Revisione del moncone di amputazione, Regione dell'avambraccio	85.89.10↔	Mammoplastica con innesto muscolocutaneo libero
84.3x.12↔	Revisione del moncone di amputazione, Regione della mano	85.89.11↔	Mammoplastica con innesto (lembo) muscolocutaneo peduncolato, senza impianto di protesi
84.3x.13↔	Revisione del moncone di amputazione, Estremità inferiore	85.89.13↔	Mammoplastica con lembo omentale
84.3x.19↔	Revisione del moncone di amputazione, Altra localizzazione	85.89.20↔	Mammoplastica tramite plastica con lembo con anastomosi microvascolare, NAS
84.3x.99↔	Revisione del moncone di amputazione, altro	85.89.21↔	lembo perforatore (DIEP) dell'arteria epigastrica inferiore
84.91↔	Amputazione, NAS	85.89.22↔	lembo (SIEA) dell'arteria epigastrica inferiore superficiale
85.12↔	Biopsia a cielo aperto della mammella	85.89.23↔	Plastica muscolocutanea con lembo di gracile
85.20↔	Asportazione o distruzione di tessuto della mammella, NAS	85.89.24↔	lembo perforatore (S-GAP) dell'arteria gluteale superiore
85.21↔	Asportazione locale di lesione della mammella	85.89.25↔	lembo perforatore (I-GAP) dell'arteria gluteale inferiore
85.24↔	Asportazione di tessuto ectopico della mammella	85.89.29↔	Mammoplastica tramite plastica con lembo con anastomosi microvascolare, altro
85.25↔	Asportazione del capezzolo	85.89.99↔	Altra mammoplastica, altro
85.30↔	Mammoplastica riduttiva e mammectomia sottocutanea, NAS	85.93↔	Revisione senza sostituzione di protesi della mammella
85.31↔	Mammoplastica riduttiva	85.94.00↔	Rimozione di protesi della mammella, NAS
85.34.00↔	Mammectomia sottocutanea, NAS	85.94.11↔	Rimozione di protesi della mammella, con capsulotomia
85.34.11↔	Mastectomia con risparmio cutaneo con asportazione completa del tessuto ghiandolare, senza ulteriori misure	85.94.12↔	Rimozione di protesi della mammella, con capsulectomia parziale
85.34.12↔	Mastectomia con risparmio cutaneo con asportazione completa del tessuto ghiandolare, con mastopessia	85.94.13↔	Rimozione di protesi della mammella, con capsulectomia totale
85.34.13↔	Mastectomia con risparmio cutaneo con asportazione completa del tessuto ghiandolare, con mastopessia e creazione di lembo cutaneo peduncolato	85.94.99↔	Rimozione di protesi della mammella, altro
85.34.21↔	Mastectomia con risparmio di areola e capezzolo con asportazione completa del tessuto ghiandolare, senza ulteriori misure	85.95↔	Inserzione di espansore tessutale nella mammella
85.34.22↔	Mastectomia con risparmio di areola e capezzolo con asportazione completa del tessuto ghiandolare, con mastopessia	86.21↔	Asportazione di cisti o seno pilonidale
85.34.23↔	Mastectomia con risparmio di areola e capezzolo con asportazione completa del tessuto ghiandolare, con mastopessia e creazione di lembo cutaneo peduncolato	86.27↔	Curettage di unghia, matrice ungueale o plica ungueale
85.34.99↔	Mammectomia sottocutanea, altro	86.4x.00↔	Asportazione radicale di lesione della cute, NAS
85.39↔	Mammoplastica riduttiva e mammectomia sottocutanea, altro	86.4x.10↔	Asportazione radicale di lesione della cute del capo con controllo istografico
85.40↔	Mastectomia, NAS	86.4x.11↔	Asportazione radicale di lesione della cute del collo con controllo istografico
85.41↔	Mastectomia semplice	86.4x.13↔	Asportazione radicale di lesione della cute dell'avambraccio e della mano con controllo istografico
85.43↔	Mastectomia semplice allargata	86.4x.17↔	Asportazione radicale di lesione della cute della regione inguinale e genitale e delle natiche con controllo istografico
85.45.00↔	Mastectomia radicale, NAS	86.4x.18↔	Asportazione radicale di lesione della cute delle estremità inferiori con controllo istografico
85.45.10↔	Mastectomia radicale senza resezione parziale della parete toracica	86.4x.19↔	Asportazione radicale di lesione della cute di altra localizzazione con controllo istografico
85.45.11↔	Mastectomia radicale con resezione parziale della parete toracica	86.4x.20↔	Asportazione radicale di lesione della cute del capo con innesto o trasposizione di cute
85.45.99↔	Mastoidectomia radicale, altro	86.4x.21↔	Asportazione radicale di lesione della cute del collo con innesto o trasposizione di cute
85.47↔	Mastectomia radicale monolaterale allargata	86.4x.22↔	Asportazione radicale di lesione della cute di spalla e ascella con innesto o trasposizione di cute
		86.4x.23↔	Asportazione radicale di lesione della cute di braccio e gomito con innesto o trasposizione di cute
		86.4x.24↔	Asportazione radicale di lesione della cute dell'avambraccio con innesto o trasposizione di cute



86.4x.25↔	Asportazione radicale di lesione della cute della mano con innesto o trasposizione di cute	86.75.10↔	Revisione di lembo pedunculato o libero o di innesto cutaneo libero del capo
86.4x.26↔	Asportazione radicale di lesione della cute della parete toracica e del dorso con innesto o trasposizione di cute	86.75.11↔	Revisione di lembo pedunculato o libero o di innesto cutaneo libero del collo
86.4x.27↔	Asportazione radicale di lesione della cute della regione addominale con innesto o trasposizione di cute	86.75.12↔	Revisione di lembo pedunculato o libero o di innesto cutaneo libero di spalla e braccio
86.4x.28↔	Asportazione radicale di lesione della cute della regione inguinale e genitale con innesto o trasposizione di cute	86.75.13↔	Revisione di lembo pedunculato o libero o di innesto cutaneo libero dell'avambraccio
86.4x.29↔	Asportazione radicale di lesione della cute di altra localizzazione con innesto o trasposizione di cute	86.75.14↔	Revisione di lembo pedunculato o libero o di innesto cutaneo libero della mano
86.4x.2a↔	Asportazione radicale di lesione della cute delle natiche con innesto o trasposizione di cute	86.75.15↔	Revisione di lembo pedunculato o libero o di innesto cutaneo libero della parete toracica e del dorso
86.4x.2b↔	Asportazione radicale di lesione della cute delle estremità inferiori con innesto o trasposizione di cute	86.75.16↔	Revisione di lembo pedunculato o libero o di innesto cutaneo libero della regione addominale
86.4x.99↔	Asportazione radicale di lesione della cute, altro	86.75.17↔	Revisione di lembo pedunculato o libero o di innesto cutaneo libero delle estremità inferiori
86.61.10↔	Piccolo innesto di cute a tutto spessore nella mano	86.75.19↔	Revisione di lembo pedunculato o libero o di innesto cutaneo libero in altra sede
86.61.20↔	Ampio innesto di cute a tutto spessore nella mano	86.75.99↔	Revisione di lembo pedunculato o libero, altro
86.61.99↔	Innesto di cute a tutto spessore nella mano, altro	86.76.50↔	Ampia plastica a Z sul capo (eccetto labbra e bocca)
86.62.10↔	Piccolo innesto cutaneo a spessore parziale nella mano	86.76.51↔	Ampia plastica a Z sul collo
86.62.20↔	Ampio innesto cutaneo a spessore parziale nella mano	86.76.52↔	Ampia plastica a Z su spalla e braccio
86.62.99↔	Altro innesto di cute nella mano, altro	86.76.53↔	Ampia plastica a Z sull'avambraccio
86.69.10↔	Piccolo innesto cutaneo a spessore parziale nel capo (eccetto labbra e bocca)	86.76.54↔	Ampia plastica a Z su parete toracica e dorso
86.69.11↔	Piccolo innesto cutaneo a spessore parziale nel collo	86.76.55↔	Ampia plastica a Z sulla regione addominale
86.69.12↔	Ampio innesto cutaneo a spessore parziale nella spalla e nel braccio	86.76.56↔	Ampia plastica a Z sulla regione inguinale e genitale
86.69.13↔	Piccolo innesto cutaneo a spessore parziale nell'avambraccio	86.76.57↔	Ampia plastica a Z sulle natiche
86.69.15↔	Piccolo innesto cutaneo a spessore parziale nella parete toracica e nel dorso	86.76.58↔	Ampia plastica a Z su coscia e gamba
86.69.16↔	Piccolo innesto cutaneo a spessore parziale nella regione addominale	86.76.59↔	Ampia plastica a Z in altra sede
86.69.17↔	Piccolo innesto cutaneo a spessore parziale nella regione inguinale e genitale	86.76.5a↔	Ampia plastica a Z sul piede
86.69.18↔	Piccolo innesto cutaneo a spessore parziale nella coscia e nella gamba	86.81↔	Riparazione di difetti del viso
86.69.19↔	Piccolo innesto cutaneo a spessore parziale in altra sede	86.82↔	Ritidectomia facciale
86.69.1a↔	Piccolo innesto cutaneo a spessore parziale nel piede	86.83.00↔	Intervento di plastica riduttiva e liposuzione, NAS
86.69.20↔	Ampio innesto cutaneo a spessore parziale nel capo (eccetto labbra e bocca)	86.83.09↔	Intervento di plastica riduttiva e liposuzione, altro
86.69.21↔	Ampio innesto cutaneo a spessore parziale nel collo	86.83.11↔	Intervento di plastica riduttiva su capo e collo
86.69.22↔	Ampio innesto cutaneo a spessore parziale nella spalla e nel braccio	86.83.12↔	Intervento di plastica riduttiva su spalla e braccio
86.69.23↔	Ampio innesto cutaneo a spessore parziale nell'avambraccio	86.83.13↔	Intervento di plastica riduttiva sull'avambraccio
86.69.25↔	Ampio innesto cutaneo sottile nella parete toracica e nel dorso	86.83.14↔	Intervento di plastica riduttiva sulla mano
86.69.26↔	Ampio innesto cutaneo a spessore parziale nella regione addominale	86.83.1a↔	Intervento di plastica riduttiva sull'addome
86.69.27↔	Ampio innesto cutaneo a spessore parziale nella regione inguinale e genitale	86.83.1b↔	Intervento di plastica riduttiva su schiena o fianchi
86.69.28↔	Ampio innesto cutaneo a spessore parziale nelle natiche	86.83.1c↔	Intervento di plastica riduttiva sincrono su addome, fianchi nonché schiena
86.69.29↔	Ampio innesto cutaneo a spessore parziale in altra sede	86.83.1d↔	Intervento di plastica riduttiva sulla regione inguinale e genitale
86.69.2a↔	Ampio innesto cutaneo a spessore parziale nella coscia e nella gamba	86.83.1e↔	Intervento di plastica riduttiva sulle natiche
86.69.2b↔	Ampio innesto cutaneo a spessore parziale nel piede	86.83.1f↔	Intervento di plastica riduttiva sulla coscia
86.73.00↔	Trasferimento di lembo pedunculato o libero sulla mano, NAS	86.83.1g↔	Intervento di plastica riduttiva su gamba e piede
86.73.10↔	Piccola plastica di allungamento sulla mano	86.83.21↔	Aspirazione di tessuto adiposo
86.73.11↔	Piccola plastica di avanzamento e rotazione sulla mano	86.83.22↔	Liposuzione per trapianto
86.73.12↔	Piccola plastica di trasposizione sulla mano	86.85.00↔	Correzione di sindattilia, NAS
86.73.13↔	Piccola plastica con lembo a isola sulla mano	86.85.30↔	Separazione di sindattilia completa con plastica di avanzamento, plastica apicale o ricostruzione dei legamenti collaterali, della mano
86.73.20↔	Ampia plastica di allungamento sulla mano	86.85.40↔	Separazione di sindattilia completa con plastica di avanzamento, plastica apicale o ricostruzione dei legamenti collaterali, del piede
86.73.21↔	Ampia plastica di avanzamento e rotazione sulla mano	86.85.50↔	Asportazione di strutture doppie in caso di sindattilia o polidattilia con ricostruzione articolare, della mano
86.73.22↔	Ampia plastica di trasposizione sulla mano	86.85.60↔	Asportazione di strutture doppie in caso di sindattilia o polidattilia con ricostruzione articolare, del piede
86.73.23↔	Ampia plastica con lembo a isola sulla mano	86.85.70↔	Correzione di polisindattilia mediante fusione di elementi doppi, della mano
86.73.24↔	Ampia plastica a Z sulla mano	86.85.80↔	Correzione di polisindattilia mediante fusione di elementi doppi, del piede
86.73.29↔	Altra plastica con lembo locale sulla mano	86.85.99↔	Correzione di sindattilia, altro
86.73.30↔	Trasferimento di lembo libero con anastomosi microvascolare sulla mano	86.86↔	Onicoplastica
86.73.40↔	Trasferimento di lembo regionale pedunculato o di lembo a distanza pedunculato sulla mano	92.27.00↔	Impianto o inserzione di elementi radioattivi (brachiterapia con radionuclidi chiusi), superficie corporea, altra o NAS sede di applicazione
86.73.80↔	Interventi plastici combinati su pelle e tessuto sottocutaneo della mano	92.27.10↔	Impianto o inserzione di elementi radioattivi (brachiterapia con radionuclidi chiusi), organi sessuali femminili, NAS
86.73.99↔	Trasferimento di altro lembo pedunculato o libero sulla mano, altro	92.27.11↔	Impianto o inserzione di elementi radioattivi (brachiterapia con radionuclidi chiusi), in sede intrauterina

92.27.12↔	Impianto o inserzione di elementi radioattivi (brachiterapia con radionuclidi chiusi), in sede intravaginale	92.28.32↔	Terapia endovascolare selettiva con radionuclidi (SIRT) mediante embolizzazione con microsferi marcate con ittrio-90
92.27.13↔	Impianto o inserzione di elementi radioattivi (brachiterapia con radionuclidi chiusi), in sede combinata intrauterina e intravaginale	92.28.33↔	Brachiterapia endovascolare con renio-188
92.27.21↔	Impianto o inserzione di elementi radioattivi (brachiterapia con radionuclidi chiusi), superficie corporea	92.28.99↔	Iniezione, instillazione o somministrazione per via orale di radioisotopi, altro
92.27.22↔	Impianto o inserzione di elementi radioattivi (brachiterapia con radionuclidi chiusi), in sede intracavitaria	92.29.11↔	Brachiterapia interstiziale con impianto di emettitori rimovibili monoplanari, basso rateo di dose
92.27.23↔	Impianto o inserzione di elementi radioattivi (brachiterapia con radionuclidi chiusi), in sede endoluminale	92.29.12↔	Brachiterapia interstiziale con impianto di emettitori rimovibili monoplanari, rateo di dose pulsata (pulsed dose rate)
92.27.30↔	Impianto o inserzione di elementi radioattivi (brachiterapia con radionuclidi chiusi), vasi NAS	92.29.13↔	Brachiterapia interstiziale con impianto di emettitori rimovibili monoplanari, alto rateo di dose
92.27.31↔	Impianto o inserzione di elementi radioattivi (brachiterapia con radionuclidi chiusi), arterie coronarie	92.29.19↔	Brachiterapia interstiziale con impianto di emettitori rimovibili monoplanari, altro
92.27.39↔	Impianto o inserzione di elementi radioattivi (brachiterapia con radionuclidi chiusi), altri vasi	92.29.21↔	Brachiterapia interstiziale con impianto volumetrico di emettitori rimovibili multiplanari, basso rateo di dose
92.27.40↔	Impianto o inserzione di elementi radioattivi (brachiterapia con radionuclidi chiusi), intraoperatoria	92.29.22↔	Brachiterapia interstiziale con impianto volumetrico di emettitori rimovibili multiplanari, rateo di dose pulsata (pulsed dose rate)
92.27.70↔	Moulage radioattivi, NAS	92.29.23↔	Brachiterapia interstiziale con impianto volumetrico di emettitori rimovibili multiplanari, alto rateo di dose
92.27.71↔	Moulage radioattivi: costruzione e applicazione di moulage radioattivi superficiali	92.29.24↔	Brachiterapia con impianto di emettitori rimovibili multiplanari, alto rateo di dose, intraoperatoria
92.27.72↔	Moulage radioattivi: costruzione e applicazione di applicatori non impiegati sulla superficie corporea	92.29.29↔	Brachiterapia interstiziale con impianto volumetrico di emettitori rimovibili multiplanari, altro
92.27.73↔	Moulage radioattivi: costruzione e applicazione di applicatori oculari	92.29.31↔	Brachiterapia interstiziale con impianto di emettitori permanenti, fino a 10 sorgenti
92.27.79↔	Moulage radioattivi, altro	92.29.32↔	Brachiterapia interstiziale con impianto di emettitori permanenti, da 11 a 15 sorgenti
92.28.00↔	Iniezione, instillazione o somministrazione per via orale di radioisotopi, NAS	92.29.33↔	Brachiterapia interstiziale con impianto di emettitori permanenti, da 16 a 20 sorgenti
92.28.01↔	Instillazione di radionuclidi aperti in articolazioni	92.29.34↔	Brachiterapia interstiziale con impianto di emettitori permanenti, da 21 a 25 sorgenti
92.28.02↔	Radioiodioterapia fino a 1,2 GBq I-131, senza somministrazione di tireotropina ricombinante (rh-TSH)	92.29.35↔	Brachiterapia interstiziale con impianto di emettitori permanenti, da 26 a 30 sorgenti
92.28.03↔	Radioiodioterapia fino a 1,2 GBq I-131, con somministrazione di tireotropina ricombinante (rh-TSH)	92.29.36↔	Brachiterapia interstiziale con impianto di emettitori permanenti, da 31 a 35 sorgenti
92.28.04↔	Radioiodioterapia da 1,2 a meno di 5 GBq I-131, senza somministrazione di tireotropina ricombinante (rh-TSH)	92.29.37↔	Brachiterapia interstiziale con impianto di emettitori permanenti, da 36 a 40 sorgenti
92.28.05↔	Radioiodioterapia da 1,2 a meno di 5 GBq I-131, con somministrazione di tireotropina ricombinante (rh-TSH)	92.29.38↔	Brachiterapia interstiziale con impianto di emettitori permanenti, da 41 a 45 sorgenti
92.28.06↔	Radioiodioterapia da 5 GBq I-131, senza somministrazione di tireotropina ricombinante (rh-TSH)	92.29.39↔	Brachiterapia interstiziale con impianto di emettitori permanenti, da 46 a 50 sorgenti
92.28.07↔	Radioiodioterapia da 5 GBq I-131, con somministrazione di tireotropina ricombinante (rh-TSH)	92.29.3a↔	Brachiterapia interstiziale con impianto di emettitori permanenti, da 51 a 55 sorgenti
92.28.11↔	Terapia con radionuclidi aperti per metastasi ossee	92.29.3b↔	Brachiterapia interstiziale con impianto di emettitori permanenti, da 56 a 60 sorgenti
92.28.13↔	Terapia radiorecettoriale con analoghi della somatostatina DOTA-coniugati	92.29.3c↔	Brachiterapia interstiziale con impianto di emettitori permanenti, da 61 a 65 sorgenti
92.28.20↔	Radioimmunoterapia con 90Y ibritumomab tiuxetano, parenterale	92.29.3d↔	Brachiterapia interstiziale con impianto di emettitori permanenti, da 66 a 70 sorgenti
92.28.21↔	Somministrazione parenterale di iodio-131-MIBG (metaiodobenzilguanidina)	92.29.3e↔	Brachiterapia interstiziale con impianto di emettitori permanenti, da 71 sorgenti e più
92.28.22↔	Radioimmunoterapia con iodio-131 [I-131] tositumomab, parenterale		
92.28.23↔	Radioimmunoterapia con altri anticorpi, parenterale		
92.28.31↔	Radio-chemioembolizzazione endovascolare selettiva con I-131-Lipiodol		

**ADRG J04****Interventi sulla pelle degli arti inferiori eccetto che per ulcera o infezione / infiammazione**

Diagnosi principale nella tabella J04-1 e almeno una Procedura nella tabella J04-2

**DRG J04A****Interventi sulla pelle degli arti inferiori eccetto che per ulcera o infezione / infiammazione, età > 69 anni o CC gravi**

Età &gt; 69 anni o PCCL &gt; 2

**DRG J04B****Interventi sulla pelle degli arti inferiori eccetto che per ulcera o infezione / infiammazione, età < 70 anni**

**Diagnosi principale J04-1**

B35.3	Tinea del piede	L89.34	Ulcera da decubito e area di pressione stadio IV: sacro
C43.7	Melanoma maligno dell'arto inferiore, inclusa l'anca	L89.35	Ulcera da decubito e area di pressione stadio IV: Ischio
C44.7	Tumore Maligno: Cute dell'arto inferiore, inclusa l'anca	L89.36	Ulcera da decubito e area di pressione stadio IV: trocantere
D03.7	Melanoma in situ dell'arto inferiore, inclusa l'anca	L89.37	Ulcera da decubito e area di pressione stadio IV: Tallone
D04.7	Carcinoma in situ: Cute dell'arto inferiore, inclusa l'anca	L89.38	Ulcera da decubito e area di pressione stadio IV: Altra localizzazione dell'arto inferiore
D22.7	Nevo melanocitico dell'arto inferiore, inclusa l'anca	L89.39	Ulcera da decubito e area di pressione stadio IV: altre e non specificate sedi
D23.7	Tumore benigno: Cute dell'arto inferiore, inclusa l'anca	L89.90	Ulcera da decubito e area di pressione, di grado non specificato: testa
L03.02	Cellulite delle dita dei piedi	L89.91	Ulcera da decubito e area di pressione, di grado non specificato: arto superiore
L03.11	Cellulite dell'arto inferiore	L89.92	Ulcera da decubito e area di pressione, di grado non specificato: apofisi spinosa
L89.00	Ulcera da decubito e area di pressione stadio I: testa	L89.93	Ulcera da decubito e area di pressione, di grado non specificato: Cresta iliaca
L89.01	Ulcera da decubito e area di pressione stadio I: arto superiore	L89.94	Ulcera da decubito e area di pressione, di grado non specificato: sacro
L89.02	Ulcera da decubito e area di pressione stadio I: apofisi spinosa	L89.95	Ulcera da decubito e area di pressione, di grado non specificato: Ischio
L89.03	Ulcera da decubito e area di pressione stadio I: Cresta iliaca	L89.96	Ulcera da decubito e area di pressione, di grado non specificato: trocantere
L89.04	Ulcera da decubito e area di pressione stadio I: sacro	L89.97	Ulcera da decubito e area di pressione, di grado non specificato: Tallone
L89.05	Ulcera da decubito e area di pressione stadio I: Ischio	L89.98	Ulcera da decubito e area di pressione, di grado non specificato: Altra localizzazione dell'arto inferiore
L89.06	Ulcera da decubito e area di pressione stadio I: trocantere	L89.99	Ulcera da decubito e area di pressione, di grado non specificato: altre e non specificate sedi
L89.07	Ulcera da decubito e area di pressione stadio I: Tallone	L97	Ulcera dell' arto inferiore non classificata altrove
L89.08	Ulcera da decubito e area di pressione stadio I: Altra localizzazione dell'arto inferiore	Q82.0	Linfedema ereditario
L89.09	Ulcera da decubito e area di pressione stadio I: altre e non specificate sedi	S70.82	Altri traumatismi superficiali dell'anca e della coscia: Formazione di vesciche (non termiche)
L89.10	Ulcera da decubito e area di pressione stadio II: testa	S70.83	Altri traumatismi superficiali dell'anca e della coscia: Morso o puntura d'insetto (non velenoso)
L89.11	Ulcera da decubito e area di pressione stadio II: arto superiore	S70.84	Altri traumatismi superficiali dell'anca e della coscia: Corpo estraneo superficiale (scheggia)
L89.12	Ulcera da decubito e area di pressione stadio II: apofisi spinosa	S70.9	Traumatismo superficiale dell'anca e della coscia non specificato
L89.13	Ulcera da decubito e area di pressione stadio II: Cresta iliaca	S80.82	Altri traumatismi superficiali della gamba: Formazione di vesciche (non termiche)
L89.14	Ulcera da decubito e area di pressione stadio II: sacro	S80.83	Altri traumatismi superficiali della gamba: Morso o puntura d'insetto (non velenoso)
L89.15	Ulcera da decubito e area di pressione stadio II: Ischio	S80.84	Altri traumatismi superficiali della gamba: Corpo estraneo superficiale (scheggia)
L89.16	Ulcera da decubito e area di pressione stadio II: trocantere	S90.82	Altri traumatismi superficiali della caviglia e del piede: Formazione di vesciche (non termiche)
L89.17	Ulcera da decubito e area di pressione stadio II: Tallone	S90.83	Altri traumatismi superficiali della caviglia e del piede: Morso o puntura d'insetto (non velenoso)
L89.18	Ulcera da decubito e area di pressione stadio II: Altra localizzazione dell'arto inferiore	S90.84	Altri traumatismi superficiali della caviglia e del piede: Corpo estraneo superficiale (scheggia)
L89.19	Ulcera da decubito e area di pressione stadio II: altre e non specificate sedi		
L89.20	Ulcera da decubito e area di pressione stadio III: testa		
L89.21	Ulcera da decubito e area di pressione stadio III: arto superiore		
L89.22	Ulcera da decubito e area di pressione stadio III: apofisi spinosa		
L89.23	Ulcera da decubito e area di pressione stadio III: Cresta iliaca		
L89.24	Ulcera da decubito e area di pressione stadio III: sacro		
L89.25	Ulcera da decubito e area di pressione stadio III: Ischio		
L89.26	Ulcera da decubito e area di pressione stadio III: trocantere		
L89.27	Ulcera da decubito e area di pressione stadio III: Tallone		
L89.28	Ulcera da decubito e area di pressione stadio III: Altra localizzazione dell'arto inferiore		
L89.29	Ulcera da decubito e area di pressione stadio III: altre e non specificate sedi		
L89.30	Ulcera da decubito e area di pressione stadio IV: testa		
L89.31	Ulcera da decubito e area di pressione stadio IV: arto superiore		
L89.32	Ulcera da decubito e area di pressione stadio IV: apofisi spinosa		
L89.33	Ulcera da decubito e area di pressione stadio IV: Cresta iliaca		

**Procedura J04-2**

00.55.00↔	Inserzione di stent(s) di vasi periferici con liberazione di sostanza medicamentosa, NAS	00.67.10↔	Inserzione percutanea di stent vascolare(i) nella vena cava
00.55.11↔	Inserzione di stent(s) di vasi periferici con liberazione di sostanza medicamentosa, stent drug eluting extralunghi (>10 cm)	00.67.20↔	Inserzione percutanea di stent vascolare(i) nella vena porta
00.55.99↔	Inserzione di stent(s) di vasi periferici con liberazione di sostanza medicamentosa, altro	00.67.99↔	Inserzione percutanea di stent vascolare(i) centrale(i), altro
00.63↔	Inserzione percutanea di stent(s) dell'arteria carotide	01.15↔	Biopsia del cranio
00.64↔	Inserzione percutanea di stent(s) di altre arterie precerebrali (extracraniche)	04.49.00↔	Altre decompressioni di nervi periferici o di gangli o separazione di aderenze, NAS
00.65.00↔	Inserzione percutanea di altro(i) stent vascolare(i) intracranico(i), NAS	04.49.10↔	Altra decompressione o separazione di aderenze del plesso brachiale
00.65.11↔	Inserzione percutanea transluminale di microstent(s) vascolari intracranici	04.49.11↔	Altra decompressione o separazione di aderenze di nervi della spalla
00.65.99↔	Inserzione percutanea di altro(i) stent vascolare(i) intracranico(i), altro	04.49.12↔	Altra decompressione o separazione di aderenze di nervi del braccio
00.67.00↔	Inserzione percutanea di stent vascolare(i) centrale(i), NAS	04.49.13↔	Altra decompressione o separazione di aderenze di nervi della mano
		04.49.14↔	Altra decompressione o separazione di aderenze del plesso lombosacrale, inguine e pavimento pelvico

04.49.15↔	Altra decompressione o separazione di aderenze di nervi della gamba	08.61.99↔	Altra ricostruzione della palpebra con lembo o innesto cutaneo, altro
04.49.16↔	Altra decompressione o separazione di aderenze di nervi del piede	08.62↔	Ricostruzione della palpebra con innesto o lembo di mucosa
04.49.99↔	Altra decompressione o separazione di aderenze di altri nervi periferici o gangli	08.63↔	Ricostruzione della palpebra con innesto del follicolo pilifero
05.21↔	Gangliectomia sfenopalatina	08.64↔	Ricostruzione della palpebra con lembo tarsocongiuntivale
05.22↔	Simpatectomia cervicale	08.69.00↔	Altra ricostruzione della palpebra con lembo o innesto, NAS
05.23↔	Simpatectomia lombare	08.69.10↔	Ricostruzione della palpebra con cartilagine
05.24↔	Simpatectomia presacrale	08.69.11↔	Ricostruzione della palpebra con materiale alloplastico
05.25↔	Simpatectomia periarteriosa	08.69.12↔	Ricostruzione della palpebra con tecnica di avanzamento e rotazione palpebrale
05.26↔	Simpatectomia toracica	08.69.13↔	Ricostruzione della palpebra con allungamento della palpebra superiore
05.29↔	Altre simpatectomie e gangliectomie	08.69.19↔	Ricostruzione della palpebra con altro lembo o innesto
06.09.00↔	Incisione della regione tiroidea, NAS	08.69.99↔	Altra ricostruzione della palpebra con lembo o innesto, altro
06.09.10↔	Incisione della regione tiroidea, senza ulteriori misure	08.82↔	Riparazione di lacerazione della palpebra interessante il margine palpebrale, non a tutto spessore
06.09.11↔	Incisione della regione tiroidea, drenaggio	08.83↔	Altra riparazione di lacerazione della palpebra, non a tutto spessore
06.09.99↔	Incisione della regione tiroidea, altro	08.84↔	Riparazione di lacerazione della palpebra interessante il margine palpebrale, a tutto spessore
06.91↔	Sezione dell'istmo tiroideo	08.85↔	Altra ricostruzione di lacerazione della palpebra, a tutto spessore
07.22.00↔	Surrenectomia monolaterale, NAS	08.86↔	Ritidectomia della palpebra inferiore
07.22.10↔	Surrenectomia monolaterale, senza ovariectomia	08.87↔	Ritidectomia della palpebra superiore
07.22.11↔	Surrenectomia monolaterale, con ovariectomia	08.89.10↔	Riparazione della palpebra, angolo mediale o laterale
07.22.12↔	Surrenectomia monolaterale, asportazione di residuo surrenale	08.89.11↔	Riparazione della palpebra mediante sollevamento del sopracciglio
07.22.99↔	Surrenectomia monolaterale, altro	08.89.12↔	Riparazione della palpebra mediante asportazione di prolasso del corpo adiposo dell'orbita
07.3↔	Surrenectomia bilaterale	08.89.13↔	Riparazione della palpebra mediante trattamento superficiale con laser
07.71↔	Esplorazione della fossa ipofisaria	08.89.14↔	Riparazione della palpebra mediante altro allungamento della palpebra superiore
07.72↔	Incisione dell'ipofisi	08.89.15↔	Riparazione della palpebra mediante allungamento della palpebra inferiore
07.79↔	Altri interventi sull'ipofisi	08.89.99↔	Altra riparazione della palpebra, altro
08.21↔	Asportazione di calazio	18.01↔	Perforazione del lobo dell'orecchio
08.22.00↔	Asportazione di altra lesione minore della palpebra (chirurgia micrografica), NAS	18.02↔	Incisione del canale uditivo esterno
08.22.10↔	Asportazione di altra lesione minore della palpebra, senza controllo istografico (chirurgia micrografica)	18.09↔	Altra incisione dell'orecchio esterno
08.22.11↔	Asportazione di altra lesione minore della palpebra, con controllo istografico (chirurgia micrografica)	18.21.00↔	Asportazione di fistola preauricolare o di seno preauricolare, NAS
08.22.99↔	Asportazione di altra lesione minore della palpebra (chirurgia micrografica), altro	18.21.10↔	Asportazione di fistola preauricolare o di seno preauricolare, senza controllo istografico
08.23.00↔	Asportazione di lesione maggiore della palpebra, non a tutto spessore, NAS	18.21.11↔	Asportazione di fistola preauricolare o di seno preauricolare, con controllo istografico
08.23.10↔	Asportazione di lesione maggiore della palpebra, non a tutto spessore, senza controllo istografico (chirurgia micrografica)	18.21.99↔	Asportazione di fistola preauricolare o di seno preauricolare, altro
08.23.11↔	Asportazione di lesione maggiore della palpebra, non a tutto spessore, con controllo istografico (chirurgia micrografica)	18.29.00↔	Asportazione o distruzione di altra lesione dell'orecchio esterno, NAS
08.23.99↔	Asportazione di lesione maggiore della palpebra, non a tutto spessore, altro	18.29.01↔	Distruzione di lesione dell'orecchio esterno o del meato uditivo esterno
08.24.00↔	Asportazione di lesione maggiore della palpebra, a tutto spessore, NAS	18.29.10↔	Asportazione di altra lesione dell'orecchio esterno o del meato uditivo esterno, senza controllo istografico
08.24.10↔	Asportazione di lesione maggiore della palpebra, a tutto spessore, senza controllo istografico (chirurgia micrografica)	18.29.11↔	Asportazione di altra lesione dell'orecchio esterno o del meato uditivo esterno, con controllo istografico
08.24.11↔	Asportazione di lesione maggiore della palpebra, a tutto spessore, con controllo istografico (chirurgia micrografica)	18.29.99↔	Asportazione o distruzione di altra lesione dell'orecchio esterno, altro
08.24.99↔	Asportazione di lesione maggiore della palpebra, a tutto spessore, altro	18.31.00↔	Asportazione radicale di lesione dell'orecchio esterno, NAS
08.38↔	Correzione di retrazione della palpebra	18.31.10↔	Asportazione radicale di lesione dell'orecchio esterno o del meato uditivo esterno o resezione parziale del padiglione auricolare, senza controllo istografico
08.43↔	Riparazione di entropion o ectropion con resezione cuneiforme	18.31.11↔	Asportazione radicale di lesione dell'orecchio esterno o del meato uditivo esterno o resezione parziale del padiglione auricolare, con controllo istografico
08.44.00↔	Riparazione di entropion o ectropion con ricostruzione della palpebra, NAS	18.31.19↔	Asportazione radicale di lesione dell'orecchio esterno, altro
08.44.10↔	Riparazione di entropion o ectropion con ricostruzione della palpebra, accorciamento orizzontale della palpebra	18.39.10↔	Resezione totale del padiglione auricolare, senza controllo istografico
08.44.99↔	Altra riparazione di entropion o ectropion con ricostruzione della palpebra	18.39.11↔	Resezione del padiglione auricolare, totale, con controllo istografico
08.51↔	Cantotomia	18.39.19↔	Altra resezione del padiglione auricolare, altro
08.52↔	Blefarorrafia	18.5↔	Correzione chirurgica di orecchio sporgente
08.59.00↔	Altra correzione della posizione della palpebra, NAS	18.6x.00↔	Ricostruzione del canale uditivo esterno, NAS
08.59.10↔	Cantoplastica, NAS		
08.59.11↔	Cantopessia		
08.59.12↔	Correzione di epicanto		
08.59.99↔	Altra correzione della posizione della palpebra, altra		
08.61.00↔	Ricostruzione della palpebra con lembo o innesto cutaneo, NAS		
08.61.10↔	Ricostruzione della palpebra con lembo cutaneo		
08.61.11↔	Ricostruzione della palpebra con innesto cutaneo		

18.6x.10↔	Allargamento del canale uditivo esterno	21.86.11↔	Rinoplastica con lembo locale o distale
18.6x.20↔	Ricostruzione di canale uditivo esterno (preesistente)	21.86.99↔	Rinoplastica delle parti molli, altro
18.6x.30↔	Costruzione di canale uditivo esterno (non preesistente, atresia)	21.87↔	Altra rinoplastica
18.6x.99↔	Ricostruzione del canale uditivo esterno, altro	21.88.00↔	Altra plastica del setto, NAS
18.71.00↔	Ricostruzione di padiglione auricolare, NAS	21.88.10↔	Plastica del setto, ispessimento del setto
18.71.10↔	Ricostruzione di padiglione auricolare, parziale, NAS	21.88.11↔	Plastica del setto, Riparazione di scorrimento del setto con lembo mucoso scorrevole
18.71.11↔	Ricostruzione di padiglione auricolare, parziale con espansore tissutale	21.88.12↔	Plastica del setto, Correzione plastica senza resezione
18.71.12↔	Ricostruzione di padiglione auricolare, parziale con lembo galeale	21.88.13↔	Plastica del setto, Correzione plastica con resezione
18.71.13↔	Ricostruzione di padiglione auricolare, parziale con innesto di cartilagine	21.88.14↔	Plastica del setto, Ricostruzione plastica del setto nasale, con innesto autologo locale (controlaterale)
18.71.14↔	Ricostruzione di padiglione auricolare, parziale con lembo microvascolare	21.88.15↔	Plastica del setto, Ricostruzione plastica del setto nasale, con innesti autologhi distali, trapianti allogenici o xenogenici
18.71.19↔	Ricostruzione di padiglione auricolare, parziale, altro	21.88.99↔	Altra plastica del setto, altro
18.71.20↔	Ricostruzione di padiglione auricolare, totale, NAS	21.89↔	Altri interventi di riparazione e di plastica del naso
18.71.21↔	Ricostruzione di padiglione auricolare, totale con espansore tissutale	21.91↔	Lisi di aderenze del naso
18.71.22↔	Ricostruzione di padiglione auricolare, totale con lembo galeale	24.0↔	Incisione di gengiva o di osso alveolare
18.71.23↔	Ricostruzione di padiglione auricolare, totale con innesto di cartilagine	24.11.00↔	Biopsia della gengiva, NAS
18.71.24↔	Ricostruzione di padiglione auricolare, totale con lembo microvascolare	24.11.20↔	Biopsia a cielo aperto (con incisione) della gengiva
18.71.29↔	Ricostruzione di padiglione auricolare, totale, altro	24.11.99↔	Biopsia della gengiva, altro
18.71.30↔	Impianto di materiale alloplastico nella ricostruzione di padiglione auricolare	24.12.00↔	Biopsia dell'alveolo dentale, NAS
18.71.99↔	Ricostruzione di padiglione auricolare, altro	24.12.20↔	Biopsia a cielo aperto (con incisione) dell'alveolo dentale
18.72↔	Reimpianto di orecchio amputato	24.12.99↔	Biopsia dell'alveolo dentale, altro
18.79↔	Altra riparazione plastica dell'orecchio esterno	24.31↔	Asportazione di lesione o tessuto della gengiva
18.9↔	Altri interventi sull'orecchio esterno	24.5x.00↔	Alveoloplastica, NAS
19.9x.00↔	Altra riparazione dell'orecchio medio, NAS	24.5x.10↔	Alveoloplastica con innesto
19.9x.10↔	Interventi microchirurgici sull'orecchio medio, NAS	24.5x.99↔	Alveoloplastica, altro
19.9x.11↔	Riduzione di cavità timpanomastoidea	24.7↔	Applicazione di apparecchio ortodontico
19.9x.12↔	Riparazione dell'orecchio medio, reimpianto, riparazione della parete posteriore del meato uditivo	24.91.00↔	Estensione o approfondimento del solco linguale o buccolabiale, NAS
19.9x.13↔	Ricostruzione dell'orecchio medio	24.91.10↔	Vestiboloplastica
19.9x.14↔	Chiusura di fistola mastoidea	24.91.11↔	Plastica del pavimento della bocca
19.9x.19↔	Interventi microchirurgici sull'orecchio medio, altro	24.91.99↔	Estensione o approfondimento del solco linguale o buccolabiale, altro
19.9x.99↔	Altra riparazione dell'orecchio medio, altro	25.02↔	Biopsia aperta della lingua
21.07↔	Controllo di epistassi mediante asportazione della mucosa nasale e innesto di cute del setto e della parete laterale del naso	27.1↔	Incisione del palato
21.1↔	Incisione del naso	27.21.00↔	Biopsia del palato osseo, NAS
21.31.10↔	Asportazione locale di lesione endonasale, approccio endonasale	27.21.20↔	Biopsia a cielo aperto (con incisione) del palato osseo
21.31.12↔	Distruzione di lesione endonasale	27.21.99↔	Biopsia del palato osseo, altro
21.32.10↔	Asportazione o distruzione locale di altra lesione del naso, senza controllo istografico	27.22.00↔	Biopsia dell'ugola e del palato molle, NAS
21.32.11↔	Asportazione o distruzione locale di altra lesione del naso, con controllo istografico	27.22.20↔	Biopsia a cielo aperto (con incisione) dell'ugola e del palato molle
21.4x.00↔	Resezione del naso, NAS	27.22.99↔	Biopsia dell'ugola e del palato molle, altro
21.4x.10↔	Resezione del naso, parziale, senza controllo istografico	27.23.00↔	Biopsia del labbro, NAS
21.4x.11↔	Resezione del naso, parziale, con controllo istografico	27.23.99↔	Biopsia del labbro, altro
21.4x.20↔	Resezione del naso, subtotale, senza controllo istografico	27.24.00↔	Biopsia della bocca, struttura non specificata, NAS
21.4x.21↔	Resezione del naso, subtotale, con controllo istografico	27.24.20↔	Biopsia a cielo aperto (con incisione) di mucosa della guancia, pavimento della bocca e altre strutture della bocca
21.4x.30↔	Resezione del naso, totale, senza controllo istografico	27.24.99↔	Biopsia della bocca, struttura non specificata, altro
21.4x.31↔	Resezione del naso, totale, con controllo istografico	27.42↔	Ampia asportazione di lesione del labbro
21.4x.99↔	Altra resezione del naso	27.43.00↔	Altra asportazione di lesione o tessuto del labbro, NAS
21.72↔	Riduzione aperta di frattura nasale	27.43.10↔	Altra asportazione di lesione o tessuto del labbro, asportazione locale
21.83.00↔	Ricostruzione totale del naso, NAS	27.43.99↔	Altra asportazione di lesione o tessuto del labbro, altro
21.83.10↔	Rinosettoplastica con correzione di cartilagine o osso, con innesti autologhi locali	27.44.00↔	Asportazione radicale di lesione del labbro, NAS
21.83.11↔	Rinosettoplastica con correzione di cartilagine o osso, con innesti autologhi distali, trapianti allogenici o xenogenici	27.44.10↔	Asportazione radicale di lesione del labbro con controllo istografico
21.83.12↔	Rinosettoplastica con correzione di osso e cartilagine	27.44.20↔	Asportazione radicale di lesione cutanea del labbro con innesto o trasposizione di cute
21.83.20↔	Ricostruzione totale del naso con impianto di materiale alloplastico	27.44.99↔	Asportazione radicale di lesione del labbro, altro
21.83.99↔	Ricostruzione totale del naso, altro	27.49.00↔	Altra asportazione della bocca, NAS
21.84↔	Revisione di rinoplastica	27.49.10↔	Asportazione della guancia
21.85↔	Rinoplastica di ingrandimento	27.49.11↔	Asportazione del pavimento della bocca
21.86.00↔	Rinoplastica delle parti molli, NAS	27.49.99↔	Altra asportazione della bocca, altro
21.86.10↔	Rinoplastica delle parti molli, naso esterno	27.54.00↔	Riparazione di schisi (congenita) del labbro, NAS
		27.54.10↔	Labioplastica per schisi (congenita) del labbro
		27.54.11↔	Intervento secondario per schisi (congenita) del labbro
		27.54.99↔	Riparazione di schisi (congenita) del labbro, altro
		27.55.00↔	Innesto a tutto spessore di cute su labbro e bocca, NAS
		27.55.10↔	Piccolo innesto a tutto spessore su labbro e bocca
		27.55.20↔	Ampio innesto a tutto spessore su labbro e bocca

27.55.99↔	Innesto a tutto spessore di cute su labbro e bocca, altro	30.4x.14↔	Laringectomia radicale, con faringectomia, ricostruzione con lembo peduncolato
27.56.10↔	Piccolo innesto cutaneo sottile su labbro e bocca	30.4x.15↔	Laringectomia radicale, con faringectomia, ricostruzione con innesto libero con anastomosi microvascolare
27.56.20↔	Ampio innesto cutaneo a spessore parziale su labbro e bocca	30.4x.16↔	Laringectomia radicale, con faringectomia, ricostruzione con innesto intestinale libero
27.56.30↔	Piccolo eteroinnesto di cute nel labbro	30.4x.17↔	Laringectomia radicale, con faringectomia, ricostruzione con pull-up gastrico
27.56.40↔	Ampio eteroinnesto di cute nel labbro	30.4x.19↔	Laringectomia radicale, con faringectomia, altra ricostruzione
27.56.50↔	Piccolo omoinnesto di cute nel labbro	30.4x.20↔	Laringectomia radicale, con faringectomia e tiroidectomia, senza ricostruzione
27.56.60↔	Ampio omoinnesto di cute nel labbro	30.4x.21↔	Laringectomia radicale, con faringectomia e tiroidectomia, ricostruzione con mucosa locale
27.56.99↔	Altro innesto di cute su labbro e bocca, altro	30.4x.22↔	Laringectomia radicale, con faringectomia e tiroidectomia, ricostruzione con innesto non vascolarizzato
27.57.10↔	Impianto di innesto libero con anastomosi microvascolare su labbro e bocca	30.4x.23↔	Laringectomia radicale, con faringectomia e tiroidectomia, ricostruzione con lembo regionale peduncolato
27.57.11↔	Impianto di lembo a distanza peduncolato su labbro e bocca	30.4x.24↔	Laringectomia radicale, con faringectomia e tiroidectomia, ricostruzione con lembo peduncolato
27.57.99↔	Innesto di lembo peduncolato o libero su labbro e bocca, altro	30.4x.25↔	Laringectomia radicale, con faringectomia e tiroidectomia, ricostruzione con innesto libero con anastomosi microvascolare
27.58↔	Revisione di lembo peduncolato o libero o di innesto cutaneo libero di labbro e bocca	30.4x.26↔	Laringectomia radicale, con faringectomia e tiroidectomia, ricostruzione con innesto intestinale libero
27.59.00↔	Altra ricostruzione plastica di labbro e bocca, NAS	30.4x.27↔	Laringectomia radicale, con faringectomia e tiroidectomia, ricostruzione con pull-up gastrico
27.59.10↔	Piccolo innesto cutaneo rigenerativo temporaneo nel labbro	30.4x.29↔	Laringectomia radicale, con faringectomia e tiroidectomia, altra ricostruzione
27.59.11↔	Ampio innesto cutaneo rigenerativo temporaneo nel labbro	30.4x.99↔	Laringectomia radicale, altro
27.59.20↔	Piccola copertura dei tessuti molli del labbro con cheratinociti coltivati	31.72↔	Chiusura di fistola esterna della trachea
27.59.21↔	Ampia copertura dei tessuti molli del labbro con cheratinociti coltivati	33.33↔	Pneumoperitoneo per collasso del polmone
27.59.30↔	Piccola copertura temporanea dei tessuti molli del labbro mediante combinazione di varie procedure	33.42↔	Chiusura di fistola bronchiale
27.59.31↔	Ampia copertura temporanea dei tessuti molli del labbro mediante combinazione di varie procedure	34.03↔	Riapertura di toracotomia
27.59.40↔	Altra ricostruzione plastica di labbro e bocca mediante innesto libero con anastomosi microvascolare	34.23.20↔	Biopsia a cielo aperto della parete toracica
27.59.41↔	Altra ricostruzione plastica di labbro e bocca con lembo a distanza peduncolato	34.3x.00↔	Asportazione o distruzione di lesione o tessuto del mediastino, NAS
27.59.50↔	Distacco del peduncolo dopo plastica cutanea del labbro	34.3x.10↔	Asportazione di lesione o tessuto del mediastino
27.59.60↔	Inserzione di espansore tissutale nel labbro	34.3x.20↔	Resezione di lesione o tessuto del mediastino, NAS
27.59.99↔	Altra ricostruzione plastica di labbro e bocca, altro	34.3x.21↔	Resezione di lesione o tessuto del mediastino, senza resezione di organi mediastinici
27.61↔	Sutura di lacerazione del palato	34.3x.22↔	Resezione di lesione o tessuto del mediastino, con resezione polmonare o resezione parziale della parete toracica
27.62.00↔	Correzione di palatoschisi, NAS	34.3x.23↔	Resezione di lesione o tessuto del mediastino, con resezione parziale del pericardio
27.62.10↔	Ricostruzione plastica primaria del palato osseo senza innesto osseo	34.3x.24↔	Resezione di lesione o tessuto del mediastino, con sostituzione vascolare mediante protesi
27.62.11↔	Ricostruzione plastica primaria del palato osseo con innesto osseo	34.3x.25↔	Resezione di lesione o tessuto del mediastino, con resezione polmonare e sostituzione vascolare
27.62.20↔	Ricostruzione plastica secondaria del palato osseo senza innesto osseo	34.3x.26↔	Resezione di lesione o tessuto del mediastino, con resezione polmonare e resezione parziale del pericardio
27.62.99↔	Correzione di palatoschisi, altro	34.3x.27↔	Resezione di lesione o tessuto del mediastino, con resezione parziale del pericardio e sostituzione vascolare
27.63.00↔	Revisione di correzione di palatoschisi, NAS	34.3x.28↔	Resezione di lesione o tessuto del mediastino, con resezione parziale di polmone e pericardio e sostituzione vascolare
27.63.10↔	Revisione di correzione di palatoschisi, Gnatoplastica	34.3x.29↔	Resezione di lesione o tessuto del mediastino, altro
27.63.11↔	Revisione di correzione di palatoschisi, Gnatoplastica con osteoplastica	34.3x.30↔	Distruzione di lesione o tessuto del mediastino
27.63.20↔	Revisione di correzione di palatoschisi, Correzione secondaria di gnatoschisi	34.3x.99↔	Asportazione o distruzione di lesione o tessuto del mediastino, altro
27.63.99↔	Revisione di correzione di palatoschisi, altro	34.4x.00↔	Asportazione o distruzione di lesione della parete toracica, NAS
27.92↔	Incisione della bocca, struttura non specificata	34.4x.10↔	Asportazione di lesione della parete toracica
27.99↔	Altri interventi sul cavo orale	34.4x.20↔	Resezione parziale di lesione della parete toracica, NAS
29.12.00↔	Biopsia faringea, NAS	34.4x.21↔	Resezione parziale di lesione della parete toracica, senza ricostruzione
29.12.20↔	Biopsia a cielo aperto dell'ipofaringe	34.4x.22↔	Resezione parziale di lesione della parete toracica, con ricostruzione
29.12.30↔	Biopsia a cielo aperto della nasofaringe	34.4x.30↔	Resezione di lesione della parete toracica, asportazione completa dello sterno, NAS
29.12.99↔	Biopsia faringea, altro	34.4x.31↔	Resezione di lesione della parete toracica, asportazione completa dello sterno, senza ricostruzione
29.2x.00↔	Asportazione di cisti o vestigia di fessura branchiale, NAS	34.4x.32↔	Resezione di lesione della parete toracica, asportazione completa dello sterno, con ricostruzione
29.2x.10↔	Asportazione di cisti laterale del collo	34.71↔	Sutura di lacerazione della parete toracica
29.2x.11↔	Asportazione di cisti o vestigia di fessura branchiale quale intervento secondario	34.72↔	Chiusura di toracostomia
29.2x.20↔	Intervento su vestigia di arco branchiale, NAS		
29.2x.21↔	Intervento su vestigia di arco branchiale, intervento secondario		
29.2x.99↔	Asportazione di cisti o vestigia di fessura branchiale, altro		
29.52↔	Chiusura di fistola di fessura branchiale		
30.4x.00↔	Laringectomia radicale, NAS		
30.4x.10↔	Laringectomia radicale, con faringectomia, senza ricostruzione		
30.4x.11↔	Laringectomia radicale, con faringectomia, ricostruzione con mucosa locale		
30.4x.12↔	Laringectomia radicale, con faringectomia, ricostruzione con innesto non vascolarizzato		
30.4x.13↔	Laringectomia radicale, con faringectomia, ricostruzione con lembo regionale peduncolato		

34.73↔	Chiusura di altra fistola del torace	39.25.00↔	Bypass aorto-iliaco-femorale, NAS
34.79.00↔	Altra riparazione della parete toracica, NAS	39.25.10↔	Bypass aorto-iliaco-femorale, aortico, NAS
34.79.10↔	Altra riparazione della parete toracica, chiusura secondaria di toracotomia, NAS	39.25.11↔	Bypass aorto-iliaco
34.79.11↔	Altra riparazione della parete toracica, chiusura secondaria di toracotomia, con filo	39.25.12↔	Bypass aorto-femorale
34.79.12↔	Altra riparazione della parete toracica, chiusura secondaria di toracotomia, con placca	39.25.13↔	Bypass aorto-popliteo
34.79.19↔	Altra riparazione della parete toracica, chiusura secondaria di toracotomia, altro	39.25.14↔	Bypass aorto-crutale
34.79.20↔	Altra riparazione chirurgica a cielo aperto, della parete toracica, stabilizzazione, NAS	39.25.19↔	Bypass aorto-iliaco-femorale, aortico, altro
34.79.21↔	Altra riparazione chirurgica a cielo aperto, della parete toracica, stabilizzazione, con filo	39.25.20↔	Bypass ilio-femorale, NAS
34.79.22↔	Altra riparazione chirurgica a cielo aperto, della parete toracica, stabilizzazione, con placca	39.25.21↔	Bypass ilio-iliaco
34.79.29↔	Altra riparazione chirurgica a cielo aperto della parete toracica, stabilizzazione, altro	39.25.22↔	Bypass ilio-femorale
34.79.30↔	Altra riparazione della parete toracica, riduzione aperta di frattura sternale, NAS	39.25.23↔	Bypass ilio-popliteo
34.79.31↔	Altra riparazione della parete toracica, riduzione aperta di frattura sternale, con filo	39.25.24↔	Bypass ilio-crutale
34.79.32↔	Altra riparazione della parete toracica, riduzione aperta di frattura sternale, con placca	39.25.29↔	Bypass ilio-femorale, NAS
34.79.39↔	Altra riparazione della parete toracica, riduzione aperta di frattura sternale, altro	39.25.30↔	Bypass otturatorio (extraanatomico)
34.79.40↔	Altra riparazione della parete toracica, osteoplastica e innesto osseo	39.25.99↔	Bypass aorto-iliaco-femorale, altro
34.79.99↔	Altra riparazione della parete toracica, altro	39.27.00↔	Arteriovenostomia per dialisi renale, NAS
34.85↔	Impianto di pace-maker diaframmatico	39.27.09↔	Arteriovenostomia per dialisi renale, altro
34.89.00↔	Altri interventi sul diaframma, NAS	39.27.10↔	Confezione di fistola arteriovenosa per emodialisi
34.89.10↔	Altri interventi sul diaframma, incisione	39.27.11↔	Confezione di fistola arteriovenosa di materiale allogenico o alloplastico per emodialisi
34.89.99↔	Altri interventi sul diaframma, altro	39.29.00↔	Altri shunt o bypass vascolari (periferici), NAS
37.31.00↔	Pericardiectomia, NAS	39.29.10↔	Shunt o bypass vascolari di arterie dell'arto inferiore, NAS
37.31.10↔	Pericardiectomia, parziale	39.29.11↔	Shunt o bypass vascolari femoro-femorale
37.31.20↔	Pericardiectomia, totale	39.29.12↔	Shunt o bypass vascolari femoro-popliteo
37.31.30↔	Adesiolisi del pericardio	39.29.13↔	Shunt o bypass vascolari femoro-crutale
37.31.99↔	Pericardiectomia, altro	39.29.14↔	Shunt o bypass vascolari femoro-pedidio
37.79↔	Revisione o riposizionamento di tasca di pace-maker	39.29.15↔	Shunt o bypass vascolari popliteo-crutale e popliteo-pedidio
37.8b.00↔	Rimozione di pace-maker permanente, NAS	39.29.16↔	Shunt o bypass vascolari di arterie della gamba e del piede
37.8b.11↔	Rimozione di pace-maker a camera singola	39.29.19↔	Shunt o bypass vascolari di arterie dell'arto inferiore, altro
37.8b.21↔	Rimozione di pace-maker a camera doppia, senza stimolazione antitachicardica	39.29.20↔	Shunt o bypass vascolari di arterie dell'arto superiore
37.8b.22↔	Rimozione di pace-maker a camera doppia, con stimolazione antitachicardica	39.29.30↔	Altri shunt o bypass vascolari (periferici), extraanatomici, NAS
37.8b.31↔	Rimozione di pace-maker con risincronizzazione (CRT-P)	39.29.31↔	Shunt o bypass vascolare succlavia-femorale
37.8b.41↔	Rimozione di pace-maker senza sonda transvenoso	39.29.32↔	Shunt o bypass vascolare axillo-femorale
37.8b.99↔	Rimozione di pace-maker permanente, altro	39.29.33↔	Bypass crossover femoro-femorale
37.8d↔	Rimozione di registratore di eventi cardiaci	39.29.39↔	Altri shunt o bypass vascolari (periferici), extraanatomici, altro
37.8f.00↔	Rimozione di apparecchio di cardioversione o defibrillatore, NAS	39.29.40↔	Shunt o bypass vascolari di vene
37.8f.11↔	Rimozione di defibrillatore a camera singola	39.29.80↔	Shunt temporaneo intraoperatorio, NAS
37.8f.12↔	Rimozione di defibrillatore a camera doppia	39.29.81↔	Shunt temporaneo intraoperatorio, arterio-arterioso
37.8f.21↔	Rimozione di defibrillatore con risincronizzazione (CRT-D)	39.29.82↔	Shunt temporaneo intraoperatorio, arterio-venoso
37.8f.22↔	Rimozione di defibrillatore a camera singola con sensing atriale	39.29.89↔	Shunt temporaneo intraoperatorio, altro
37.8f.31↔	Rimozione di sistema di defibrillazione sottocutaneo	39.29.99↔	Altri shunt o bypass vascolari (periferici), altro
37.8f.99↔	Rimozione di apparecchio di cardioversione o defibrillatore, altro	39.49.00↔	Altra revisione di interventi vascolari, NAS
37.99.00↔	Altri interventi sul cuore e sul pericardio, NAS	39.49.10↔	Revisione di anastomosi vascolare
37.99.10↔	Trapianto intramiocardico di cellule staminali, NAS	39.49.20↔	Revisione di impianto vascolare
37.99.11↔	Trapianto intramiocardico di cellule staminali senza arricchimento di frazioni di cellule staminali né moltiplicazione in coltura	39.49.21↔	Sostituzione di impianto vascolare
37.99.12↔	Trapianto intramiocardico di cellule staminali con arricchimento di frazioni di cellule staminali o moltiplicazione in coltura	39.49.22↔	Rimozione di impianto vascolare
37.99.19↔	Trapianto intramiocardico di cellule staminali, altro	39.49.30↔	Sostituzione di condotto cardiaco
37.99.20↔	Interventi per anomalie congenite del cuore, NAS	39.49.99↔	Altra revisione di interventi vascolari, altro
37.99.29↔	Interventi per anomalie congenite del cuore, altro	39.55↔	Reimpianto di vaso renale aberrante
37.99.30↔	Legatura di orecchietta cardiaca	39.59.10↔	Trasposizione di arterie, NAS
37.99.80↔	Reintervento su cuore e pericardio	39.59.11↔	Trasposizione del tratto extracranico dell'arteria vertebrale
37.99.99↔	Altri interventi sul cuore e sul pericardio, altro	39.59.12↔	Trasposizione di altre arterie extracraniche del capo e del collo
37.9a.12↔	Rimozione o revisione di sistema di modulazione della contrattilità cardiaca (CCM)	39.59.13↔	Trasposizione di arterie dell'arto superiore
		39.59.14↔	Trasposizione di arterie toraciche
		39.59.15↔	Trasposizione dell'arteria gastrica, arteria epatica e arteria splenica
		39.59.16↔	Trasposizione dell'arteria renale
		39.59.17↔	Trasposizione dell'arteria mesenterica
		39.59.18↔	Trasposizione di altre arterie viscerali
		39.59.19↔	Trasposizione dell'arteria iliaca
		39.59.20↔	Trasposizione di altre arterie addominali
		39.59.21↔	Trasposizione di arterie dell'arto inferiore
		39.59.29↔	Trasposizione di arterie, altro
		39.59.30↔	Altra riparazione di vasi del capo e del collo, NAS
		39.59.31↔	Altra riparazione di vasi intracranici
		39.59.32↔	Altra riparazione del tratto extracranico dell'arteria vertebrale
		39.59.33↔	Altra riparazione di arterie extracraniche del capo e del collo, altro
		39.59.34↔	Altra riparazione della vena giugulare
		39.59.39↔	Altra riparazione di vasi del capo e del collo, altro

39.59.40↔	Altra riparazione di vasi dell'arto superiore, NAS	40.21.11↔	Asportazione di singoli linfonodi e vasi linfatici, cervicali, con marcatura con radionuclidi o colorante (linfadenectomia del linfonodo sentinella)
39.59.41↔	Altra riparazione di arterie dell'arto superiore, NAS	40.21.99↔	Asportazione di linfonodo cervicale profondo, altro
39.59.42↔	Altra riparazione della vena succlavia, vena ascellare e vena brachiocefalica	40.22.00↔	Asportazione di linfonodo mammario interno, NAS
39.59.48↔	Altra riparazione di altre vene profonde dell'arto superiore	40.22.10↔	Asportazione di linfonodo mammario interno, per via toracoscopica
39.59.49↔	Altra riparazione di vasi dell'arto superiore, altro	40.22.20↔	Asportazione di linfonodo mammario interno, chirurgica a cielo aperto
39.59.50↔	Altra riparazione di vasi toracici, NAS	40.22.99↔	Asportazione di linfonodo mammario interno, altro
39.59.51↔	Altra riparazione dell'aorta toracica	40.23.00↔	Asportazione di linfonodo ascellare, NAS
39.59.52↔	Altra riparazione dell'arteria polmonare	40.23.10↔	Asportazione di linfonodo ascellare, senza marcatura
39.59.53↔	Altra riparazione di arterie toraciche, altro	40.23.11↔	Asportazione di linfonodo ascellare, con marcatura con radionuclidi o colorante (linfadenectomia del linfonodo sentinella)
39.59.54↔	Altra riparazione della vena polmonare	40.23.99↔	Asportazione di linfonodo ascellare, altro
39.59.55↔	Altra riparazione della vena cava superiore	40.24.00↔	Asportazione di linfonodo inguinale, NAS
39.59.59↔	Altra riparazione di vasi toracici, altro	40.24.10↔	Asportazione di linfonodo inguinale, chirurgica a cielo aperto, senza marcatura
39.59.60↔	Altra riparazione di arterie addominali, NAS	40.24.11↔	Asportazione di linfonodo inguinale, chirurgica a cielo aperto, con marcatura con radionuclidi o colorante (linfadenectomia del linfonodo sentinella)
39.59.61↔	Altra riparazione dell'aorta addominale	40.24.20↔	Asportazione di linfonodo inguinale, per via laparoscopica
39.59.62↔	Altra riparazione del tronco celiaco	40.24.99↔	Asportazione di linfonodo inguinale, altro
39.59.63↔	Altra riparazione dell'arteria gastrica	40.29.10↔	Asportazione di linfonodo mediastinico, NAS
39.59.64↔	Altra riparazione dell'arteria epatica	40.29.11↔	Asportazione di linfonodo mediastinico, chirurgica a cielo aperto
39.59.65↔	Altra riparazione dell'arteria splenica	40.29.12↔	Asportazione di linfonodo mediastinico, per via toracoscopica
39.59.66↔	Altra riparazione dell'arteria renale	40.29.19↔	Asportazione di linfonodo mediastinico, altro
39.59.67↔	Altra riparazione dell'arteria mesenterica	40.29.20↔	Asportazione di linfonodo para-aortico
39.59.68↔	Altra riparazione dell'arteria iliaca	40.29.30↔	Asportazione di linfonodo iliaco
39.59.69↔	Altra riparazione di arterie addominali, altro	40.29.70↔	Asportazione di linfangioma o di igroma cistico
39.59.70↔	Altra riparazione di vene addominali, NAS	40.29.80↔	Asportazione di più stazioni linfonodali addominali (con biopsia epatica), NAS
39.59.71↔	Altra riparazione della vena cava inferiore	40.29.81↔	Asportazione di più stazioni linfonodali addominali (con biopsia epatica), chirurgica a cielo aperto [laparotomia di staging]
39.59.72↔	Altra riparazione della vena iliaca	40.29.82↔	Asportazione di più stazioni linfonodali addominali (con biopsia epatica), per via laparoscopica [laparoscopia di staging]
39.59.79↔	Altra riparazione di vene addominali, altro	40.29.89↔	Asportazione di più stazioni linfonodali addominali (con biopsia epatica), altro
39.59.80↔	Altra riparazione di vasi dell'arto inferiore, NAS	40.29.99↔	Asportazione semplice di altre strutture linfatiche, altro
39.59.81↔	Altra riparazione di arterie dell'arto inferiore	40.3x.10↔	Linfadenectomia regionale quale intervento indipendente, NAS
39.59.82↔	Altra riparazione della vena femorale	40.3x.11↔	Linfadenectomia regionale quale intervento indipendente, cervicale
39.59.83↔	Altra riparazione della vena poplitea	40.3x.12↔	Linfadenectomia regionale quale intervento indipendente, ascellare
39.59.88↔	Altra riparazione di altre vene profonde dell'arto inferiore	40.3x.13↔	Linfadenectomia regionale quale intervento indipendente, para-aortica, pelvica, otturatoria o iliaca
39.59.89↔	Altra riparazione di vasi dell'arto inferiore, altro	40.3x.14↔	Linfadenectomia regionale quale intervento indipendente, inguinale, chirurgica a cielo aperto
39.59.90↔	Altra riparazione di vasi, valvuloplastica venosa	40.3x.15↔	Linfadenectomia regionale quale intervento indipendente, inguinale, per via laparoscopica
39.90.00↔	Inserzione di stent(s) di vasi periferici senza liberazione di sostanza medicamentosa, NAS	40.3x.16↔	Linfadenectomia regionale quale intervento indipendente, mediastinica e peribronchiale
39.90.10↔	Inserzione di stent(s) vascolari in vasi non cardiaci, bare stents	40.3x.19↔	Linfadenectomia regionale quale intervento indipendente, altro
39.90.11↔	Inserzione di stent(s) vascolari in vasi non cardiaci, stents bioassorbibili	40.3x.21↔	Linfadenectomia regionale in corso di altro intervento, cervicale
39.90.12↔	Inserzione di stent(s) vascolari in vasi non cardiaci, stents di grande diametro NAS	40.3x.22↔	Linfadenectomia regionale in corso di altro intervento, ascellare
39.90.13↔	Inserzione di stent(s) vascolari in vasi non cardiaci, stents di grande diametro non ricoperti	40.3x.23↔	Linfadenectomia regionale in corso di altro intervento, para-aortica, pelvica o iliaca
39.90.14↔	Inserzione di stent(s) vascolari in vasi non cardiaci, stents di grande diametro ricoperti	40.3x.24↔	Linfadenectomia regionale in corso di altro intervento, otturatoria
39.90.15↔	Inserzione di stent(s) vascolari in vasi non cardiaci, stents ricoperti (stentgraft) in vasi non aneurismatici	40.3x.25↔	Linfadenectomia regionale in corso di altro intervento, inguinale
39.90.16↔	Inserzione di stent(s) vascolari in vasi non cardiaci, stent ricoperti (stentgraft) con superficie bioattiva	40.3x.26↔	Linfadenectomia regionale in corso di altro intervento, mediastinica e peribronchiale
39.90.17↔	Inserzione di stent(s) di vasi periferici, stent multistrato	40.3x.29↔	Linfadenectomia regionale in corso di altro intervento, altro
39.90.19↔	Inserzione di stent(s) vascolari in vasi non cardiaci, altri stents	40.40↔	Dissezione del collo, NAS
39.90.30↔	Inserzione di stent(s) extralunghi (> 10 cm) in vasi non cardiaci, NAS	40.41.00↔	Dissezione radicale del collo, NAS
39.90.31↔	Inserzione di bare stent(s) extralunghi (> 10 cm) in vasi non cardiaci	40.41.10↔	Dissezione selettiva (funzionale) del collo, sopraomioidea (regione I-III)
39.90.32↔	Inserzione di stent(s) ricoperti extralunghi (> 10 cm) in vasi non cardiaci	40.41.11↔	Dissezione selettiva (funzionale) del collo, laterale (regione II-IV)
39.90.39↔	Inserzione di stent(s) extralunghi (> 10 cm) in vasi non cardiaci, altro	40.41.12↔	Dissezione selettiva (funzionale) del collo, anterolaterale (regione I-IV)
39.90.99↔	Inserzione di stent(s) di vasi periferici senza liberazione di sostanza medicamentosa, altro		
40.0↔	Incisione di strutture linfatiche		
40.11.10↔	Biopsia a cielo aperto (mediante incisione) di linfonodo mediastinico, paraaortico, iliaco o pelvico		
40.11.11↔	Biopsia a cielo aperto (mediante incisione) di linfonodo cervicale, sopraclavicolare, ascellare o inguinale		
40.21.00↔	Asportazione di linfonodo cervicale profondo, NAS		
40.21.10↔	Asportazione di singoli linfonodi e vasi linfatici, cervicali, senza marcatura		



40.41.13↔	Dissezione selettiva (funzionale) del collo, posterolaterale (regione II-V)	49.03↔	Asportazione di appendice cutanea perianale
40.41.14↔	Dissezione selettiva (funzionale) del collo, centrale (regione VI)	49.04↔	Altra asportazione di tessuti perianali
40.41.20↔	Dissezione radicale del collo (incl. modificata)	49.11↔	Fistulotomia anale
40.41.21↔	Dissezione allargata del collo	49.12↔	Fistulectomia anale
40.41.99↔	Dissezione radicale del collo, altro	49.39↔	Altra asportazione o distruzione locale di lesione o tessuto dell'ano
40.50↔	Asportazione radicale di linfonodi, NAS	49.6↔	Asportazione dell'ano
40.51.00↔	Asportazione radicale dei linfonodi ascellari, NAS	49.70↔	Riparazione dell'ano, NAS
40.51.10↔	Asportazione radicale dei linfonodi ascellari quale intervento indipendente	49.71↔	Sutura di lacerazione dell'ano
40.51.11↔	Asportazione radicale dei linfonodi ascellari nel quadro di un altro intervento	49.72↔	Cerchiaggio anale
40.51.99↔	Asportazione radicale dei linfonodi ascellari, altro	49.73.00↔	Chiusura di fistola anale, NAS
40.52.00↔	Asportazione radicale dei linfonodi periaortici, NAS	49.73.11↔	Chiusura di fistola anale con lembo mucoso
40.52.10↔	Asportazione radicale dei linfonodi retroperitoneali (para-aortici, paracavali) e pelvici quale intervento indipendente	49.73.12↔	Chiusura di fistola anale con impianto
40.52.11↔	Asportazione radicale dei linfonodi retroperitoneali (para-aortici, paracavali) e pelvici nel quadro di un altro intervento	49.73.99↔	Chiusura di fistola anale, altro
40.52.99↔	Asportazione radicale dei linfonodi periaortici, altro	49.77.11↔	Anoproctoplastica, chirurgica a cielo aperto
40.53.00↔	Asportazione radicale dei linfonodi iliaci, NAS	49.77.12↔	Anoproctoplastica, per via perineale
40.53.10↔	Asportazione radicale dei linfonodi iliaci quale intervento indipendente	49.77.13↔	Anoproctoplastica, per via laparoscopica
40.53.11↔	Asportazione radicale dei linfonodi iliaci in corso di altro intervento	49.78.00↔	Riparazione di agenesia e atresia anorettale congenita, NAS
40.53.99↔	Asportazione radicale dei linfonodi iliaci, altro	49.78.09↔	Riparazione di agenesia e atresia anorettale congenita, altro
40.54.00↔	Dissezione radicale dei linfonodi inguinali, NAS	49.78.11↔	Anorettoplastica anteriore, chirurgica a cielo aperto e per via perineale
40.54.10↔	Dissezione radicale dei linfonodi inguinali quale intervento indipendente	49.78.12↔	Anorettoplastica posteriore sagittale [PSARP], chirurgica a cielo aperto e per via perineale
40.54.11↔	Dissezione radicale dei linfonodi inguinali in corso di altro intervento	49.78.13↔	Anorettoplastica posteriore sagittale [PSARP] con chiusura di fistola con il tratto urogenitale, chirurgica a cielo aperto e per via perineale
40.54.99↔	Dissezione radicale dei linfonodi inguinali, altro	49.78.14↔	Anorettoplastica posteriore sagittale [PSARP] con correzione di malformazione della vagina, chirurgica a cielo aperto e per via perineale
40.59.00↔	Asportazione radicale di altri linfonodi, NAS	49.78.21↔	Pull-through addominoperineale o sacroaddominoperineale per agenesia e atresia anorettale congenita
40.59.10↔	Asportazione radicale di altri linfonodi quale intervento indipendente, NAS	49.78.31↔	Riparazione dell'ano per agenesia e atresia anorettale congenita, per via perineale
40.59.11↔	Asportazione radicale di linfonodi mediastinici quale intervento indipendente	49.79↔	Riparazione dell'ano, altro
40.59.12↔	Asportazione radicale di linfonodi peribronchiali quale intervento indipendente	50.12.00↔	Biopsia a cielo aperto del fegato, NAS
40.59.19↔	Asportazione radicale di altri linfonodi quale intervento indipendente, altro	50.12.09↔	Biopsia a cielo aperto del fegato, altro
40.59.20↔	Asportazione radicale di altri linfonodi in corso di altro intervento, NAS	50.12.11↔	Biopsia del fegato, mediante escissione, chirurgica a cielo aperto
40.59.21↔	Asportazione radicale di linfonodi mediastinici in corso di altro intervento	50.12.12↔	Biopsia del fegato, mediante agobiopsia, chirurgica a cielo aperto
40.59.22↔	Asportazione radicale di linfonodi peribronchiali in corso di altro intervento	50.14↔	Biopsia laparoscopica del fegato
40.59.29↔	Asportazione radicale di altri linfonodi in corso di altro intervento, altro	54.0x.00↔	Incisione della parete addominale, NAS
40.59.99↔	Asportazione radicale di altri linfonodi, altro	54.0x.10↔	Incisione della parete addominale, Drenaggio extraperitoneale della parete addominale
40.9x.00↔	Altri interventi sulle strutture linfatiche, NAS	54.0x.99↔	Incisione della parete addominale, altro
40.9x.10↔	Anastomosi per correzione di linfedema	54.11↔	Laparotomia esplorativa
40.9x.20↔	Incisione di linfocele	54.12.00↔	Riapertura di laparotomia recente, NAS
40.9x.30↔	Drenaggio di linfedema	54.12.10↔	Laparotomia di second-look
40.9x.40↔	Puntura terapeutica percutanea di linfocele	54.12.11↔	Laparotomia per controllo di emorragia postoperatoria
40.9x.99↔	Altri interventi sulle strutture linfatiche, altro	54.12.99↔	Riapertura di laparotomia recente, altro
48.35.00↔	Asportazione locale di lesione o tessuto del retto, NAS	54.13↔	Laparotomia con drenaggio
48.35.10↔	Resezione locale con ansa, asportazione sottomucosale o a tutto spessore (locale, segmento) di lesione o tessuto del retto, per via endoscopica	54.19↔	Altra laparotomia
48.35.11↔	Resezione locale con ansa, asportazione sottomucosale o a tutto spessore (locale) di lesione o tessuto del retto, per altra via (transanale, endoscopica-microchirurgica)	54.21.00↔	Laparoscopia, NAS
48.35.20↔	Termoablazione locale di lesione o tessuto del retto	54.21.10↔	Laparoscopia, Laparoscopia diagnostica
48.35.21↔	Terapia fotodinamica di lesione o tessuto del retto	54.21.30↔	Laparoscopia, Laparoscopia con drenaggio
48.35.29↔	Altra distruzione locale di lesione o tessuto del retto	54.21.99↔	Laparoscopia, altro
48.35.99↔	Asportazione locale di lesione o tessuto del retto, altro	54.23↔	Biopsia del peritoneo
48.79↔	Altra riparazione del retto	54.3x.00↔	Asportazione o distruzione di lesione o tessuto della parete addominale o dell'ombelico, NAS
48.81↔	Incisione di tessuto perirettale	54.3x.10↔	Omfalectomia
48.82↔	Asportazione di tessuto perirettale	54.3x.19↔	Altra asportazione o distruzione di lesione o tessuto della parete addominale o dell'ombelico
48.93↔	Riparazione di fistola perirettale	54.3x.20↔	Distruzione di lesione o tessuto della parete addominale o dell'ombelico
49.01↔	Incisione di ascesso perianale	54.3x.99↔	Asportazione o distruzione di lesione o tessuto della parete addominale o dell'ombelico, altro
49.02↔	Altra incisione di tessuti perianali	54.62↔	Chiusura ritardata di ferita addominale in via di cicatrizzazione
		54.63.00↔	Altra sutura della parete addominale, NAS
		54.63.10↔	Altra sutura della parete addominale, Sutura di lacerazione della parete addominale
		54.63.99↔	Altra sutura della parete addominale, altro

54.64.00↔	Sutura del peritoneo, NAS	70.33.14↔	Distruzione locale di lesione o tessuto della vagina, criocoagulazione
54.64.10↔	Sutura del peritoneo, Sutura di mesentere, grande o piccolo omento (a seguito di lacerazione)	70.33.99↔	Asportazione o distruzione locale di lesione o tessuto della vagina, altro
54.64.99↔	Sutura del peritoneo, altro	70.71↔	Sutura di lacerazione della vagina
54.72↔	Altra riparazione della parete addominale	70.79.00↔	Altra riparazione della vagina, NAS
54.73↔	Altra riparazione del peritoneo	70.79.10↔	Altra colporrafia vaginale con plastica del pavimento pelvico
54.75↔	Altra riparazione del mesentere	70.79.99↔	Altra riparazione della vagina, altro
54.99.00↔	Altri interventi sulla regione addominale, NAS	71.01↔	Lisi di aderenze vulvari
54.99.30↔	Altri interventi sulla regione addominale, Asportazione di tessuto dalla regione addominale non attribuibile con sicurezza a un organo	71.09↔	Altra incisione della vulva e del perineo
54.99.31↔	Debulking per laparotomia	71.24↔	Asportazione o altra distruzione di cisti della ghiandola del Bartolino
54.99.40↔	Altri interventi sulla regione addominale, Revisione di fistola cutaneoperitoneale (cateterismo permanente)	71.29↔	Altri interventi sulla ghiandola del Bartolino
54.99.41↔	Altri interventi sulla regione addominale, Asportazione o chiusura di fistola cutaneoperitoneale (cateterismo permanente)	71.3↔	Altra asportazione o distruzione locale della vulva e del perineo
54.99.50↔	Altri interventi sulla regione addominale, Chiusura temporanea della parete addominale	71.62↔	Vulvectomia totale
54.99.60↔	Altri interventi sulla regione addominale, Lombotomia	71.73↔	Costruzione dell'introitus
54.99.61↔	Altri interventi sulla regione addominale, Rilombotomia	71.79↔	Altra riparazione della vulva e del perineo
54.99.81↔	Revisione di cateteri con pompa automatica, programmabile e ricaricabile per il drenaggio continuo di liquido ascitico	71.8↔	Altri interventi sulla vulva
54.99.82↔	Rimozione di ostruzione meccanica di cateteri con pompa automatica, programmabile e ricaricabile per il drenaggio continuo di liquido ascitico	76.5x.00↔	Artroplastica temporomandibolare, NAS
54.99.99↔	Altri interventi sulla regione addominale, altro	76.5x.10↔	Condilectomia dell'articolazione temporomandibolare con ricostruzione
54.a0↔	Interventi nello spazio retroperitoneale, NAS	76.5x.19↔	Altra condilectomia dell'articolazione temporomandibolare
54.a1↔	Asportazione e distruzione di tessuto retroperitoneale	76.5x.20↔	Discoplastica dell'articolazione temporomandibolare, con ricostruzione
54.a9↔	Interventi nello spazio retroperitoneale, altro	76.5x.29↔	Altra discoplastica dell'articolazione temporomandibolare
64.11.00↔	Biopsia del pene, NAS	76.5x.30↔	Estirpazione del disco articolare dell'articolazione temporomandibolare, con ricostruzione
64.11.11↔	Biopsia del pene, mediante incisione	76.5x.39↔	Altra estirpazione del disco articolare dell'articolazione temporomandibolare
64.11.99↔	Biopsia del pene, altro	76.5x.40↔	Resezione del tubercolo articolare dell'articolazione temporomandibolare
64.2↔	Asportazione o distruzione locale di lesione del pene	76.5x.41↔	Ricostruzione plastica dell'articolazione temporomandibolare
64.41↔	Sutura di lacerazione del pene	76.5x.42↔	Stabilizzazione articolare (limitante il movimento) dell'articolazione temporomandibolare
64.43↔	Costruzione del pene	76.5x.50↔	Asportazione artroscopica di corpo libero intra-articolare dall'articolazione temporomandibolare
64.44.00↔	Ricostruzione del pene, NAS	76.5x.59↔	Altra asportazione di corpo libero intra-articolare dall'articolazione temporomandibolare
64.44.10↔	Ricostruzione del pene, allungamento del fusto del pene	76.5x.60↔	Impianto di endoprotesi dell'articolazione temporomandibolare
64.44.11↔	Ricostruzione del pene, correzione di inversione penoscrotale o di pene sepolto (concealed penis o buried penis)	76.5x.61↔	Sostituzione di endoprotesi dell'articolazione temporomandibolare
64.44.99↔	Ricostruzione del pene, altro	76.5x.70↔	Impianto di endoprotesi totale dell'articolazione temporomandibolare con componenti prefabbricati (L)
64.45↔	Reimpianto del pene	76.5x.71↔	Impianto di endoprotesi totale dell'articolazione temporomandibolare con componenti preparati con sistema CAD-CAM (L)
64.49↔	Altra riparazione del pene	76.5x.90↔	Altra artroplastica temporomandibolare o discoplastica dell'articolazione temporomandibolare
65.30↔	Ovariectomia, NAS	76.5x.99↔	Artroplastica temporomandibolare, altro
65.31↔	Ovariectomia per via laparoscopica	76.63.00↔	Osteoplastica [osteotomia] del corpo della mandibola, NAS
65.32↔	Ovariectomia, chirurgica a cielo aperto	76.63.10↔	Osteoplastica [osteotomia] della porzione laterale della cresta alveolare o con interruzione della continuità frontale della mandibola senza distrazione
65.33↔	Ovariectomia, per via vaginale	76.63.11↔	Osteoplastica [osteotomia] della porzione frontale della cresta alveolare o con interruzione della continuità del ramo orizzontale della mandibola senza distrazione
65.34↔	Ovariectomia, per via vaginale con assistenza laparoscopica	76.63.12↔	Osteoplastica [osteotomia] per l'avanzamento del mento senza distrazione
65.39↔	Ovariectomia, altra	76.63.20↔	Avanzamento del processo alveolare mediante distrazione orizzontale dopo osteotomia
65.40↔	Salpingo-ovariectomia, NAS	76.63.21↔	Avanzamento della mandibola mediante distrazione dopo osteotomia del ramo orizzontale della mandibola
65.41↔	Salpingo-ovariectomia per via laparoscopica	76.63.99↔	Osteoplastica [osteotomia] del corpo della mandibola, altro
65.42↔	Salpingo-ovariectomia, chirurgica a cielo aperto	76.64↔	Altra chirurgia ortognatica della mandibola
65.43↔	Salpingo-ovariectomia, per via vaginale	77.40.20↔	Biopsia dell'osso, sede non specificata, Biopsia a cielo aperto
65.44↔	Salpingo-ovariectomia, per via vaginale con assistenza laparoscopica	77.40.99↔	Biopsia dell'osso, sede non specificata, altro
65.49↔	Salpingo-ovariectomia, altra	77.41.00↔	Biopsia della scapola, della clavicola, delle coste e dello sterno, NAS
67.31↔	Marsupializzazione di cisti cervicale	77.41.20↔	Biopsia della scapola, della clavicola, delle coste e dello sterno, Biopsia a cielo aperto
67.33↔	Distruzione di lesione della cervice mediante criochirurgia	77.41.99↔	Biopsia della scapola, della clavicola, delle coste e dello sterno, altro
70.13↔	Lisi di aderenze intraluminali della vagina		
70.24.00↔	Biopsia vaginale, NAS		
70.24.20↔	Biopsia vaginale, mediante incisione		
70.24.99↔	Biopsia vaginale, altro		
70.33.00↔	Asportazione o distruzione locale di lesione o tessuto della vagina, NAS		
70.33.10↔	Distruzione locale di lesione o tessuto della vagina, NAS		
70.33.11↔	Distruzione locale di lesione o tessuto della vagina, cauterizzazione		
70.33.12↔	Distruzione locale di lesione o tessuto della vagina, elettrocoagulazione		
70.33.13↔	Distruzione locale di lesione o tessuto della vagina, laser-fotocoagulazione		

77.42.00↔	Biopsia dell'omero, NAS	80.83.12↔	Asportazione di cisti dell'articolazione del polso
77.42.20↔	Biopsia dell'omero, Biopsia a cielo aperto	80.83.99↔	Altra asportazione o distruzione locale di lesione dell'articolazione del polso, altro
77.42.99↔	Biopsia dell'omero, altro	80.84.00↔	Altra asportazione o distruzione locale di lesione dell'articolazione della mano e delle dita della mano, NAS
77.43.00↔	Biopsia del radio e dell'ulna, NAS	80.84.10↔	Sbrigliamento di articolazioni del carpo
77.43.20↔	Biopsia del radio e dell'ulna, Biopsia a cielo aperto	80.84.20↔	Sbrigliamento di altre articolazioni della mano e delle dita della mano
77.43.99↔	Biopsia del radio e dell'ulna, altro	80.84.99↔	Altra asportazione o distruzione locale di lesione dell'articolazione della mano e delle dita della mano, altro
77.44.00↔	Biopsia del carpo e del metacarpo, NAS	80.85.00↔	Altra asportazione o distruzione locale di lesione dell'articolazione dell'anca, NAS
77.44.20↔	Biopsia del carpo e del metacarpo, Biopsia a cielo aperto	80.85.10↔	Asportazione o distruzione locale di lesione dell'articolazione dell'anca per via artroscopica
77.44.99↔	Biopsia del carpo e del metacarpo, altro	80.85.11↔	Sbrigliamento dell'articolazione dell'anca
77.45.00↔	Biopsia del femore, NAS	80.85.12↔	Asportazione di cisti dell'articolazione dell'anca
77.45.20↔	Biopsia del femore, Biopsia a cielo aperto	80.85.99↔	Altra asportazione o distruzione locale di lesione dell'articolazione dell'anca, altro
77.45.99↔	Biopsia del femore, altro	80.86.00↔	Altra asportazione o distruzione locale di lesione dell'articolazione del ginocchio, NAS
77.46.00↔	Biopsia della rotula, NAS	80.86.10↔	Asportazione o distruzione locale di lesione dell'articolazione del ginocchio per via artroscopica
77.46.20↔	Biopsia della rotula, Biopsia a cielo aperto	80.86.11↔	Sbrigliamento dell'articolazione del ginocchio
77.46.99↔	Biopsia della rotula, altro	80.86.12↔	Asportazione di cisti dell'articolazione del ginocchio
77.47.00↔	Biopsia della tibia e fibula, NAS	80.86.13↔	Asportazione di cisti meniscale del ginocchio
77.47.20↔	Biopsia della tibia e fibula, Biopsia a cielo aperto	80.86.99↔	Altra asportazione o distruzione locale di lesione dell'articolazione del ginocchio, altro
77.47.99↔	Biopsia della tibia e fibula, altro	80.87.00↔	Altra asportazione o distruzione locale di lesione dell'articolazione della caviglia, NAS
77.48.00↔	Biopsia del tarso e metatarso, NAS	80.87.10↔	Asportazione o distruzione locale di lesione dell'articolazione talocrurale per via artroscopica
77.48.20↔	Biopsia del tarso e metatarso, Biopsia a cielo aperto	80.87.11↔	Sbrigliamento dell'articolazione talocrurale
77.48.99↔	Biopsia del tarso e metatarso, altro	80.87.12↔	Asportazione di cisti dell'articolazione talocrurale
77.49.00↔	Biopsia di altre ossa specificate, escluse quelle facciali, NAS	80.87.19↔	Altra asportazione o distruzione locale di lesione dell'articolazione talocrurale
77.49.21↔	Biopsia di altre ossa specificate, escluse quelle facciali, Biopsia della colonna vertebrale, Biopsia a cielo aperto	80.87.20↔	Asportazione o distruzione locale di lesione dell'articolazione subtalare per via artroscopica
77.49.41↔	Biopsia di altre ossa specificate, escluse quelle facciali, Biopsia di falangi dei piedi, Biopsia a cielo aperto	80.87.21↔	Sbrigliamento dell'articolazione subtalare
77.49.91↔	Biopsia di altre ossa specificate, escluse quelle facciali, Biopsia a cielo aperto	80.87.22↔	Asportazione di cisti dell'articolazione subtalare
77.49.99↔	Biopsia di altre ossa specificate, escluse quelle facciali, altro	80.87.29↔	Altra asportazione o distruzione locale di lesione dell'articolazione subtalare
77.91.11↔	Ostectomia totale di una costa	80.87.99↔	Altra asportazione o distruzione locale di lesione dell'articolazione della caviglia, altro
77.91.12↔	Ostectomia totale di una costa cervicale	80.88.00↔	Altra asportazione o distruzione locale di lesione dell'articolazione del piede e delle dita del piede, NAS
77.91.13↔	Ostectomia totale dello sterno	80.88.10↔	Asportazione o distruzione locale di lesione dell'articolazione del piede e delle dita del piede per via artroscopica
80.13.00↔	Altra artrotomia del polso, NAS	80.88.20↔	Sbrigliamento dell'articolazione metatarso-falangea
80.13.10↔	Artrotomia artroscopica del polso, lavaggio articolare con drenaggio	80.88.21↔	Asportazione di cisti dell'articolazione metatarso-falangea
80.13.11↔	Artrotomia artroscopica del polso, asportazione di corpo libero intra-articolare	80.88.29↔	Altra asportazione o distruzione locale di lesione metatarso-falangea
80.13.12↔	Artrotomia artroscopica del polso, impianto o rimozione di sistema di somministrazione farmacologica	80.88.30↔	Sbrigliamento dell'articolazione interfalangea del piede
80.13.20↔	Artrotomia del polso, Lavaggio articolare con drenaggio	80.88.40↔	Sbrigliamento di altre articolazioni del piede
80.13.21↔	Artrotomia del polso, Asportazione di corpo libero intra-articolare	80.88.50↔	Asportazione di cisti di altre articolazioni del piede e delle dita del piede
80.13.99↔	Altra artrotomia del polso, altro	80.88.59↔	Altra asportazione o distruzione locale di lesione di altre articolazioni del piede e delle dita del piede
80.73.00↔	Sinoviectomia del polso, NAS	80.88.99↔	Altra asportazione o distruzione locale di lesione dell'articolazione del piede e delle dita del piede, altro
80.73.10↔	Sinoviectomia artroscopica del polso	80.89.00↔	Altra asportazione o distruzione locale di lesione dell'articolazione di altra sede specificata, NAS
80.73.20↔	Sinoviectomia a cielo aperto del polso	80.89.20↔	Asportazione o distruzione locale di lesione dell'articolazione sacroiliaca per via artroscopica
80.73.99↔	Sinoviectomia del polso, altro	80.89.21↔	Sbrigliamento dell'articolazione sacroiliaca
80.81.00↔	Altra asportazione o distruzione locale di lesione dell'articolazione della spalla, NAS	80.89.22↔	Asportazione di cisti dell'articolazione sacroiliaca
80.81.10↔	Sbrigliamento dell'articolazione omero-glenoidea	80.89.29↔	Altra asportazione o distruzione locale di lesione dell'articolazione sacroiliaca
80.81.11↔	Asportazione di cisti dell'articolazione omero-glenoidea	80.89.41↔	Sbrigliamento di lesione dell'articolazione di altra sede specificata
80.81.19↔	Altra asportazione o distruzione locale dell'articolazione omero-glenoidea	80.89.42↔	Asportazione di cisti dell'articolazione di altra sede specificata
80.81.20↔	Sbrigliamento dell'articolazione acromio-clavicolare	80.90.00↔	Altra asportazione dell'articolazione in sede non specificata, NAS
80.81.21↔	Asportazione di cisti dell'articolazione acromio-clavicolare		
80.81.29↔	Altra asportazione o distruzione locale dell'articolazione acromio-clavicolare		
80.81.99↔	Altra asportazione o distruzione locale di lesione dell'articolazione della spalla, altro		
80.82.00↔	Altra asportazione o distruzione locale di lesione dell'articolazione del gomito, NAS		
80.82.10↔	Asportazione o distruzione locale di lesione dell'articolazione del gomito per via artroscopica		
80.82.11↔	Sbrigliamento dell'articolazione del gomito		
80.82.12↔	Asportazione di cisti dell'articolazione del gomito		
80.82.99↔	Altra asportazione o distruzione locale di lesione dell'articolazione del gomito, altro		
80.83.00↔	Altra asportazione o distruzione locale di lesione dell'articolazione del polso, NAS		
80.83.10↔	Asportazione o distruzione locale di lesione dell'articolazione del polso per via artroscopica		
80.83.11↔	Sbrigliamento dell'articolazione del polso		

80.90.10↔	Asportazione artroscopica dell'articolazione in sede non specificata	82.04↔	Incisione e drenaggio dello spazio palmare o tenere
80.90.99↔	Altra asportazione dell'articolazione in sede non specificata, altro	82.09.00↔	Altra incisione dei tessuti molli della mano, NAS
80.91.00↔	Altra asportazione dell'articolazione della spalla, NAS	82.09.10↔	Altra incisione dei tessuti molli della mano, Incisione di compartimento tendineo della mano
80.91.10↔	Asportazione artroscopica dell'articolazione omero-glenoidea	82.09.99↔	Altra incisione dei tessuti molli della mano, altro
80.91.11↔	Altra asportazione dell'articolazione omero-glenoidea	82.11.00↔	Tenotomia della mano, NAS
80.91.20↔	Asportazione artroscopica dell'articolazione acromio-clavicolare	82.11.10↔	Tenotomia della mano, Polso, percutanea
80.91.21↔	Altra asportazione dell'articolazione acromio-clavicolare	82.11.11↔	Tenotomia della mano, Dita della mano, percutanea
80.91.30↔	Prelievo di cartilagine per innesto dall'articolazione della spalla	82.11.20↔	Tenotomia della mano, chirurgica a cielo aperto
80.91.99↔	Altra asportazione dell'articolazione della spalla, altro	82.11.99↔	Tenotomia della mano,
80.92.00↔	Altra asportazione dell'articolazione del gomito, NAS	82.12↔	Fasciotomia della mano
80.92.10↔	Asportazione artroscopica dell'articolazione del gomito	82.19.00↔	Altra sezione di tessuto molle della mano, NAS
80.92.11↔	Prelievo di cartilagine per innesto dall'articolazione del gomito	82.19.10↔	Altra sezione di tessuto molle della mano, Sezione di muscoli della mano
80.92.99↔	Altra asportazione dell'articolazione del gomito, altro	82.19.99↔	Altra sezione di tessuto molle della mano, altro
80.93.00↔	Altra asportazione dell'articolazione del polso, NAS	82.21↔	Asportazione di lesione della fascia [o guaina] tendinea della mano
80.93.10↔	Asportazione artroscopica dell'articolazione del polso	82.29↔	Asportazione di altre lesioni dei tessuti molli della mano
80.93.11↔	Prelievo di cartilagine per innesto dall'articolazione del polso	82.35.00↔	Altra fasciectomia della mano, NAS
80.93.12↔	Resezione del disco triangolare dell'articolazione del polso	82.35.10↔	Fasciectomia del palmo della mano
80.93.99↔	Altra asportazione dell'articolazione del polso, altro	82.35.11↔	Fasciectomia della mano e delle dita della mano con neurolisi
80.94↔	Altra asportazione dell'articolazione della mano e delle dita della mano	82.35.12↔	Fasciectomia della mano e delle dita della mano con neurolisi e arteriolisi
80.95.00↔	Altra asportazione dell'articolazione dell'anca, NAS	82.35.13↔	Fasciectomia della mano e delle dita della mano con artroli
80.95.10↔	Asportazione artroscopica dell'articolazione dell'anca	82.35.99↔	Altra fasciectomia della mano, altro
80.95.11↔	Prelievo di cartilagine per innesto dall'articolazione dell'anca	82.36↔	Altra miectomia della mano
80.95.99↔	Altra asportazione dell'articolazione dell'anca, altro	82.39.00↔	Altra asportazione dei tessuti molli della mano, NAS
80.96.00↔	Altra asportazione dell'articolazione del ginocchio, NAS	82.39.10↔	Altra asportazione dei tessuti molli della mano, Asportazione di guaine tendinee della mano
80.96.10↔	Asportazione artroscopica dell'articolazione del ginocchio	82.39.99↔	Altra asportazione dei tessuti molli della mano, altro
80.96.20↔	Prelievo di cartilagine per innesto dall'articolazione del ginocchio, per via artroscopica	82.45↔	Altra sutura di altri tendini della mano
80.96.21↔	Prelievo di cartilagine per innesto dall'articolazione del ginocchio, chirurgica a cielo aperto	82.46.00↔	Sutura di muscoli o fasce della mano, NAS
80.96.99↔	Altra asportazione dell'articolazione del ginocchio, altro	82.46.10↔	Sutura di fascia della mano
80.97.00↔	Altra asportazione dell'articolazione della caviglia, NAS	82.46.20↔	Sutura di muscolo della mano
80.97.10↔	Asportazione artroscopica dell'articolazione talocrurale	82.46.99↔	Sutura di muscoli o fasce della mano, altro
80.97.11↔	Altra asportazione dell'articolazione talocrurale	82.52↔	Arretramento di tendini della mano
80.97.20↔	Asportazione artroscopica dell'articolazione subtalare	82.53↔	Reinserzione di tendini della mano
80.97.21↔	Altra asportazione dell'articolazione subtalare	82.54↔	Reinserzione di muscoli della mano
80.97.30↔	Prelievo di cartilagine per innesto dall'articolazione della caviglia	82.55↔	Altra modificazione di lunghezza di tendini e muscoli della mano
80.97.99↔	Altra asportazione dell'articolazione della caviglia, altro	82.56↔	Altro trasferimento o trapianto di tendini della mano
80.98.00↔	Altra asportazione dell'articolazione del piede e delle dita del piede, NAS	82.58↔	Altro trasferimento o trapianto di muscoli della mano
80.98.10↔	Asportazione artroscopica dell'articolazione del piede e delle dita del piede	82.59↔	Altra trasposizione di muscoli della mano
80.98.11↔	Altra asportazione dell'articolazione metatarso-falangea	82.72.00↔	Intervento di plastica sulla mano con innesto di muscolo o fascia muscolare, NAS
80.98.12↔	Altra asportazione di altra articolazione del piede	82.72.10↔	Intervento di plastica con innesto di muscolo o fascia, su un dito della mano
80.98.13↔	Altra asportazione dell'articolazione interfalangea del piede	82.72.11↔	Intervento di plastica con innesto di muscolo o fascia, su altre parti della mano
80.98.99↔	Altra asportazione dell'articolazione del piede e delle dita del piede, altro	82.72.99↔	Intervento di plastica sulla mano con innesto di muscolo o fascia muscolare, altro
80.99.00↔	Altra asportazione dell'articolazione di altra sede specificata, NAS	82.79↔	Intervento di plastica sulla mano con altro innesto o impianto
80.99.10↔	Asportazione artroscopica dell'articolazione sterno-clavicolare	82.82↔	Riparazione di schisi della mano
80.99.11↔	Altra asportazione dell'articolazione sterno-clavicolare	82.83↔	Riparazione di macrodattilia
80.99.20↔	Asportazione artroscopica dell'articolazione sacroiliaca	82.85↔	Altra tenodesi della mano
80.99.21↔	Altra asportazione dell'articolazione sacroiliaca	82.86.00↔	Altra tenoplastica della mano, NAS
80.99.30↔	Asportazione artroscopica della sinfisi pubica	82.86.10↔	Tenoplastica di tendini flessori della mano
80.99.31↔	Altra asportazione della sinfisi pubica	82.86.11↔	Creazione di un letto per l'innesto di tendini nella mano
80.99.90↔	Asportazione artroscopica dell'articolazione di altra sede specificata	82.86.12↔	Revisione senza sostituzione di innesto tendineo della mano
80.99.91↔	Prelievo di cartilagine per innesto dall'articolazione di altra sede specificata	82.86.13↔	Sostituzione di innesto tendineo della mano
80.99.99↔	Altra asportazione dell'articolazione di altra sede specificata, altro	82.86.99↔	Altra tenoplastica della mano, altro
81.93.00↔	Sutura della capsula o dei legamenti dell'arto superiore, NAS	82.89.10↔	Plastica delle guaine tendinee della mano
81.93.10↔	Sutura dell'apparato legamentoso della clavicola	82.89.11↔	Rifissazione ossea di legamenti della mano, Carpo e metacarpo
81.93.20↔	Sutura dell'anello fibroso radio-ulnare	82.89.12↔	Rifissazione ossea di legamenti di mano, altri legamenti della mano
81.93.21↔	Sutura dell'apparato legamentoso radio-ulnare distale	82.89.13↔	Distrazione transarticolare dei tessuti molli per anomalie congenite della mano
81.93.30↔	Sutura della capsula o dei legamenti dell'arto superiore, carpo e metacarpo	82.89.14↔	Radializzazione per anomalie congenite della mano
81.93.99↔	Sutura della capsula o dei legamenti dell'arto superiore, altro	82.89.15↔	Resezione di briglie con ricostruzione plastica per anomalie congenite della mano
82.02↔	Miotomia della mano	82.89.16↔	Trasferimento di dito del piede per sostituire un dito della mano
		82.89.99↔	Altri interventi di plastica sulla mano, altro

83.43.00↔	Asportazione di muscoli o fasce per innesto, NAS	84.09↔	Amputazione intertoracoscapolare
83.43.10↔	Prelievo di lembo miocutaneo per innesto	84.10↔	Amputazione dell'arto inferiore, NAS
83.43.11↔	Prelievo di lembo osteomiocutaneo o osteofasciocutaneo per innesto	84.11↔	Amputazione di dita del piede
83.43.12↔	Prelievo di altro lembo da muscolo o fascia con anastomosi microvascolare	84.12↔	Amputazione a livello del piede
83.43.99↔	Asportazione di muscoli o fasce per innesto, altro	84.13↔	Disarticolazione della caviglia
83.82.10↔	Innesto di fascia, Testa e collo	84.14↔	Amputazione della caviglia a livello dei malleoli della tibia e fibula
83.82.11↔	Innesto di fascia, Spalla e ascella	84.15↔	Altra amputazione al di sotto del ginocchio
83.82.12↔	Innesto di fascia, Braccio e gomito	84.16↔	Disarticolazione del ginocchio
83.82.13↔	Innesto di fascia, Avambraccio	84.17↔	Amputazione al di sopra del ginocchio
83.82.14↔	Innesto di fascia, Parete toracica, addome e dorso	84.18↔	Disarticolazione dell'anca
83.82.15↔	Innesto di fascia, Regione inguinale e genitale e natiche	84.19↔	Amputazione addomino-pelvica
83.82.16↔	Innesto di fascia, Estremità inferiore	84.3x.00↔	Revisione del moncone di amputazione, NAS
83.82.19↔	Innesto di fascia, Altra localizzazione	84.3x.10↔	Revisione del moncone di amputazione, Regione della spalla e del braccio
83.82.20↔	Innesto di lembo muscolare o fasciale locale, Testa e collo	84.3x.11↔	Revisione del moncone di amputazione, Regione dell'avambraccio
83.82.21↔	Innesto di lembo muscolare o fasciale locale, Spalla e ascella	84.3x.12↔	Revisione del moncone di amputazione, Regione della mano
83.82.22↔	Innesto di lembo muscolare o fasciale locale, Braccio e gomito	84.3x.13↔	Revisione del moncone di amputazione, Estremità inferiore
83.82.23↔	Innesto di lembo muscolare o fasciale locale, Avambraccio	84.3x.19↔	Revisione del moncone di amputazione, Altra localizzazione
83.82.24↔	Innesto di lembo muscolare o fasciale locale, Parete toracica, addome e dorso	84.3x.99↔	Revisione del moncone di amputazione, altro
83.82.25↔	Innesto di lembo muscolare o fasciale locale, Regione inguinale e genitale e natiche	84.91↔	Amputazione, NAS
83.82.26↔	Innesto di lembo muscolare o fasciale locale, Estremità inferiore	85.12↔	Biopsia a cielo aperto della mammella
83.82.29↔	Innesto di lembo muscolare o fasciale locale, Altra localizzazione	85.20↔	Asportazione o distruzione di tessuto della mammella, NAS
83.82.30↔	Innesto di lembo osteomiocutaneo o osteofasciocutaneo, Testa e collo	85.21↔	Asportazione locale di lesione della mammella
83.82.31↔	Innesto di lembo osteomiocutaneo o osteofasciocutaneo, Spalla e ascella	85.24↔	Asportazione di tessuto ectopico della mammella
83.82.32↔	Innesto di lembo osteomiocutaneo o osteofasciocutaneo, Braccio e gomito	85.25↔	Asportazione del capezzolo
83.82.33↔	Innesto di lembo osteomiocutaneo o osteofasciocutaneo, Avambraccio	85.30↔	Mammoplastica riduttiva e mammectomia sottocutanea, NAS
83.82.34↔	Innesto di lembo osteomiocutaneo o osteofasciocutaneo, Parete toracica, addome e dorso	85.31↔	Mammoplastica riduttiva
83.82.35↔	Innesto di lembo osteomiocutaneo o osteofasciocutaneo, Regione inguinale e genitale e natiche	85.34.00↔	Mammectomia sottocutanea, NAS
83.82.36↔	Innesto di lembo osteomiocutaneo o osteofasciocutaneo, Estremità inferiore	85.34.11↔	Mastectomia con risparmio cutaneo con asportazione completa del tessuto ghiandolare, senza ulteriori misure
83.82.39↔	Innesto di lembo osteomiocutaneo o osteofasciocutaneo, Altra localizzazione	85.34.12↔	Mastectomia con risparmio cutaneo con asportazione completa del tessuto ghiandolare, con mastopessia
83.82.40↔	Innesto di altro lembo con anastomosi microvascolare da muscolo o fascia, Testa e collo	85.34.13↔	Mastectomia con risparmio cutaneo con asportazione completa del tessuto ghiandolare, con mastopessia e creazione di lembo cutaneo pedunculato
83.82.41↔	Innesto di altro lembo con anastomosi microvascolare da muscolo o fascia, Spalla e ascella	85.34.21↔	Mastectomia con risparmio di areola e capezzolo con asportazione completa del tessuto ghiandolare, senza ulteriori misure
83.82.42↔	Innesto di altro lembo con anastomosi microvascolare da muscolo o fascia, Braccio e gomito	85.34.22↔	Mastectomia con risparmio di areola e capezzolo con asportazione completa del tessuto ghiandolare, con mastopessia
83.82.43↔	Innesto di altro lembo con anastomosi microvascolare da muscolo o fascia, Avambraccio	85.34.23↔	Mastectomia con risparmio di areola e capezzolo con asportazione completa del tessuto ghiandolare, con mastopessia e creazione di lembo cutaneo pedunculato
83.82.44↔	Innesto di altro lembo con anastomosi microvascolare da muscolo o fascia, Parete toracica, addome e dorso	85.34.99↔	Mammectomia sottocutanea, altro
83.82.45↔	Innesto di altro lembo con anastomosi microvascolare da muscolo o fascia, Regione inguinale e genitale e natiche	85.39↔	Mammoplastica riduttiva e mammectomia sottocutanea, altro
83.82.46↔	Innesto di altro lembo con anastomosi microvascolare da muscolo o fascia, Estremità inferiore	85.40↔	Mastectomia, NAS
83.82.47↔	Innesto di altro lembo con anastomosi microvascolare da muscolo o fascia, Altra localizzazione	85.41↔	Mastectomia semplice
83.82.99↔	Innesto di muscoli o fasce, altro	85.43↔	Mastectomia semplice allargata
84.00↔	Amputazione dell'arto superiore, NAS	85.45.00↔	Mastectomia radicale, NAS
84.01↔	Amputazione e disarticolazione di dita della mano (ad eccezione del pollice)	85.45.10↔	Mastectomia radicale senza resezione parziale della parete toracica
84.02↔	Amputazione e disarticolazione del pollice	85.45.11↔	Mastectomia radicale con resezione parziale della parete toracica
84.03.00↔	Amputazione della mano, NAS	85.45.99↔	Mastoidectomia radicale, altro
84.03.10↔	Amputazione completa della mano a livello del carpo o metacarpo	85.47↔	Mastectomia radicale monolaterale allargata
84.03.99↔	Amputazione della mano, altro	85.49↔	Mastectomia, altro
84.04↔	Disarticolazione del polso	85.50↔	Mammoplastica di ingrandimento, NAS
84.05↔	Amputazione a livello dell'avambraccio	85.51↔	Iniezione mammoplastica di ingrandimento
84.06↔	Disarticolazione del gomito	85.53.00↔	Impianto di protesi mammaria, NAS
84.07↔	Amputazione a livello dell'omero	85.53.10↔	Impianto di protesi mammaria, dopo mastectomia
84.08↔	Disarticolazione della spalla	85.53.99↔	Impianto di protesi mammaria, altro
		85.59↔	Mammoplastica di ingrandimento, altro
		85.6↔	Mastopessia
		85.82↔	Innesto frazionato nella mammella
		85.83↔	Innesto a tutto spessore nella mammella
		85.84↔	Mammoplastica con innesto cutaneo pedunculato
		85.85↔	Mammoplastica con innesto muscolare pedunculato
		85.86↔	Trasposizione del capezzolo

85.87.00↔	Altri interventi sul capezzolo, NAS	86.4x.99↔	Asportazione radicale di lesione della cute, altro
85.87.10↔	Sutura del capezzolo (dopo lacerazione)	86.61.10↔	Piccolo innesto di cute a tutto spessore nella mano
85.87.13↔	Eversione chirurgica di capezzolo introflesso	86.61.20↔	Ampio innesto di cute a tutto spessore nella mano
85.87.21↔	Ricostruzione del capezzolo con tatuaggio	86.61.99↔	Innesto di cute a tutto spessore nella mano, altro
85.87.22↔	Ricostruzione del capezzolo con lembo locale	86.62.10↔	Piccolo innesto cutaneo a spessore parziale nella mano
85.87.23↔	Ricostruzione del capezzolo con lembo libero	86.62.20↔	Ampio innesto cutaneo a spessore parziale nella mano
85.87.31↔	Ricostruzione dell'areola con tatuaggio	86.62.99↔	Altro innesto di cute nella mano, altro
85.87.32↔	Ricostruzione dell'areola con lembo locale	86.63.10↔	Piccolo innesto di cute a tutto spessore nel capo (eccetto labbra e bocca)
85.87.33↔	Ricostruzione dell'areola con lembo libero	86.63.11↔	Piccolo innesto di cute a tutto spessore nel collo
85.87.99↔	Altri interventi sul capezzolo, altro	86.63.12↔	Piccolo innesto di cute a tutto spessore nella spalla e braccio
85.89.00↔	Altra mammoplastica, NAS	86.63.13↔	Piccolo innesto di cute a tutto spessore nell'avambraccio
85.89.10↔	Mammoplastica con innesto muscolocutaneo libero	86.63.15↔	Piccolo innesto di cute a tutto spessore nella parete toracica, addome e dorso
85.89.11↔	Mammoplastica con innesto (lembo) muscolocutaneo pedunculato, senza impianto di protesi	86.63.16↔	Piccolo innesto di cute a tutto spessore nella regione inguinale e genitale
85.89.13↔	Mammoplastica con lembo omentale	86.63.17↔	Piccolo innesto di cute a tutto spessore nelle natiche
85.89.20↔	Mammoplastica tramite plastica con lembo con anastomosi microvascolare, NAS	86.63.18↔	Piccolo innesto di cute a tutto spessore nella coscia e gamba
85.89.21↔	lembo perforatore (DIEP) dell'arteria epigastrica inferiore	86.63.19↔	Piccolo innesto di cute a tutto spessore in altra sede
85.89.22↔	lembo (SIEA) dell'arteria epigastrica inferiore superficiale	86.63.1a↔	Piccolo innesto di cute a tutto spessore nel piede
85.89.23↔	Plastica muscolocutanea con lembo di gracile	86.63.20↔	Ampio innesto di cute a tutto spessore nel capo (eccetto labbra e bocca)
85.89.24↔	lembo perforatore (S-GAP) dell'arteria gluteale superiore	86.63.21↔	Ampio innesto di cute a tutto spessore nel collo
85.89.25↔	lembo perforatore (I-GAP) dell'arteria gluteale inferiore	86.63.22↔	Ampio innesto di cute a tutto spessore nella spalla e braccio
85.89.29↔	Mammoplastica tramite plastica con lembo con anastomosi microvascolare, altro	86.63.23↔	Ampio innesto di cute a tutto spessore nell'avambraccio
85.89.99↔	Altra mammoplastica, altro	86.63.25↔	Ampio innesto di cute a tutto spessore nella parete toracica, addome e dorso
85.93↔	Revisione senza sostituzione di protesi della mammella	86.63.26↔	Ampio innesto di cute a tutto spessore nella regione inguinale e genitale
85.94.00↔	Rimozione di protesi della mammella, NAS	86.63.27↔	Ampio innesto di cute a tutto spessore nelle natiche
85.94.11↔	Rimozione di protesi della mammella, con capsulotomia	86.63.28↔	Ampio innesto di cute a tutto spessore nella coscia e gamba
85.94.12↔	Rimozione di protesi della mammella, con capsulectomia parziale	86.63.29↔	Ampio innesto di cute a tutto spessore in altra sede
85.94.13↔	Rimozione di protesi della mammella, con capsulectomia totale	86.63.2a↔	Ampio innesto di cute a tutto spessore nel piede
85.94.99↔	Rimozione di protesi della mammella, altro	86.63.99↔	Innesto di cute a tutto spessore in altre sedi, altro
85.95↔	Inserzione di espansore tessutale nella mammella	86.69.10↔	Piccolo innesto cutaneo a spessore parziale nel capo (eccetto labbra e bocca)
86.21↔	Asportazione di cisti o seno pilonidale	86.69.11↔	Piccolo innesto cutaneo a spessore parziale nel collo
86.27↔	Curettaggio di unghia, matrice ungueale o plica ungueale	86.69.12↔	Ampio innesto cutaneo a spessore parziale nella spalla e nel braccio
86.4x.00↔	Asportazione radicale di lesione della cute, NAS	86.69.13↔	Piccolo innesto cutaneo a spessore parziale nell'avambraccio
86.4x.10↔	Asportazione radicale di lesione della cute del capo con controllo istografico	86.69.15↔	Piccolo innesto cutaneo a spessore parziale nella parete toracica e nel dorso
86.4x.11↔	Asportazione radicale di lesione della cute del collo con controllo istografico	86.69.16↔	Piccolo innesto cutaneo a spessore parziale nella regione addominale
86.4x.13↔	Asportazione radicale di lesione della cute dell'avambraccio e della mano con controllo istografico	86.69.17↔	Piccolo innesto cutaneo a spessore parziale nella regione inguinale e genitale
86.4x.17↔	Asportazione radicale di lesione della cute della regione inguinale e genitale e delle natiche con controllo istografico	86.69.18↔	Piccolo innesto cutaneo a spessore parziale nella coscia e nella gamba
86.4x.18↔	Asportazione radicale di lesione della cute delle estremità inferiori con controllo istografico	86.69.19↔	Piccolo innesto cutaneo a spessore parziale in altra sede
86.4x.19↔	Asportazione radicale di lesione della cute di altra localizzazione con controllo istografico	86.69.1a↔	Piccolo innesto cutaneo a spessore parziale nel piede
86.4x.20↔	Asportazione radicale di lesione della cute del capo con innesto o trasposizione di cute	86.69.20↔	Ampio innesto cutaneo a spessore parziale nel capo (eccetto labbra e bocca)
86.4x.21↔	Asportazione radicale di lesione della cute del collo con innesto o trasposizione di cute	86.69.21↔	Ampio innesto cutaneo a spessore parziale nel collo
86.4x.22↔	Asportazione radicale di lesione della cute di spalla e ascella con innesto o trasposizione di cute	86.69.22↔	Ampio innesto cutaneo a spessore parziale nella spalla e nel braccio
86.4x.23↔	Asportazione radicale di lesione della cute di braccio e gomito con innesto o trasposizione di cute	86.69.23↔	Ampio innesto cutaneo a spessore parziale nell'avambraccio
86.4x.24↔	Asportazione radicale di lesione della cute dell'avambraccio con innesto o trasposizione di cute	86.69.25↔	Ampio innesto cutaneo sottile nella parete toracica e nel dorso
86.4x.25↔	Asportazione radicale di lesione della cute della mano con innesto o trasposizione di cute	86.69.26↔	Ampio innesto cutaneo a spessore parziale nella regione addominale
86.4x.26↔	Asportazione radicale di lesione della cute della parete toracica e del dorso con innesto o trasposizione di cute	86.69.27↔	Ampio innesto cutaneo a spessore parziale nella regione inguinale e genitale
86.4x.27↔	Asportazione radicale di lesione della cute della regione addominale con innesto o trasposizione di cute	86.69.28↔	Ampio innesto cutaneo a spessore parziale nelle natiche
86.4x.28↔	Asportazione radicale di lesione della cute della regione inguinale e genitale con innesto o trasposizione di cute	86.69.29↔	Ampio innesto cutaneo a spessore parziale in altra sede
86.4x.29↔	Asportazione radicale di lesione della cute di altra localizzazione con innesto o trasposizione di cute	86.69.2a↔	Ampio innesto cutaneo a spessore parziale nella coscia e nella gamba
86.4x.2a↔	Asportazione radicale di lesione della cute delle natiche con innesto o trasposizione di cute	86.69.2b↔	Ampio innesto cutaneo a spessore parziale nel piede
86.4x.2b↔	Asportazione radicale di lesione della cute delle estremità inferiori con innesto o trasposizione di cute	86.71↔	Allestimento e prelievo di lembi pedunculati o liberi
		86.72↔	Avanzamento di lembo pedunculato
		86.73.00↔	Trasferimento di lembo pedunculato o libero sulla mano, NAS
		86.73.10↔	Piccola plastica di allungamento sulla mano
		86.73.11↔	Piccola plastica di avanzamento e rotazione sulla mano

86.73.12↔	Piccola plastica di trasposizione sulla mano	86.75.10↔	Revisione di lembo pedunculato o libero o di innesto cutaneo libero del capo
86.73.13↔	Piccola plastica con lembo a isola sulla mano	86.75.11↔	Revisione di lembo pedunculato o libero o di innesto cutaneo libero del collo
86.73.20↔	Ampia plastica di allungamento sulla mano	86.75.12↔	Revisione di lembo pedunculato o libero o di innesto cutaneo libero di spalla e braccio
86.73.21↔	Ampia plastica di avanzamento e rotazione sulla mano	86.75.13↔	Revisione di lembo pedunculato o libero o di innesto cutaneo libero dell'avambraccio
86.73.22↔	Ampia plastica di trasposizione sulla mano	86.75.14↔	Revisione di lembo pedunculato o libero o di innesto cutaneo libero della mano
86.73.23↔	Ampia plastica con lembo a isola sulla mano	86.75.15↔	Revisione di lembo pedunculato o libero o di innesto cutaneo libero della parete toracica e del dorso
86.73.24↔	Ampia plastica a Z sulla mano	86.75.16↔	Revisione di lembo pedunculato o libero o di innesto cutaneo libero della regione addominale
86.73.29↔	Altra plastica con lembo locale sulla mano	86.75.17↔	Revisione di lembo pedunculato o libero o di innesto cutaneo libero delle estremità inferiore
86.73.30↔	Trasferimento di lembo libero con anastomosi microvascolare sulla mano	86.75.19↔	Revisione di lembo pedunculato o libero o di innesto cutaneo libero in altra sede
86.73.40↔	Trasferimento di lembo regionale pedunculato o di lembo a distanza pedunculato sulla mano	86.75.99↔	Revisione di lembo pedunculato o libero, altro
86.73.80↔	Interventi plastici combinati su pelle e tessuto sottocutaneo della mano	86.76.10↔	Ampia plastica di allungamento sul capo (eccetto labbra e bocca)
86.73.99↔	Trasferimento di altro lembo pedunculato o libero sulla mano, altro	86.76.11↔	Ampia plastica di allungamento sul collo
86.74.10↔	Piccola plastica di allungamento sul capo (eccetto labbra e bocca)	86.76.12↔	Ampia plastica di allungamento su spalla e braccio
86.74.11↔	Piccola plastica di allungamento sul collo	86.76.13↔	Ampia plastica di allungamento sull'avambraccio
86.74.12↔	Piccola plastica di allungamento su spalla e braccio	86.76.14↔	Ampia plastica di allungamento su parete toracica e dorso
86.74.13↔	Piccola plastica di allungamento sull'avambraccio	86.76.15↔	Ampia plastica di allungamento sulla regione addominale
86.74.14↔	Piccola plastica di allungamento su parete toracica e dorso	86.76.16↔	Ampia plastica di allungamento sulla regione inguinale e genitale
86.74.15↔	Piccola plastica di allungamento sulla regione addominale	86.76.17↔	Ampia plastica di allungamento sulle natiche
86.74.16↔	Piccola plastica di allungamento sulla regione inguinale e genitale	86.76.19↔	Ampia plastica di allungamento in altra sede
86.74.17↔	Piccola plastica di allungamento sulle natiche	86.76.1a↔	Ampia plastica di allungamento su coscia e gamba
86.74.18↔	Piccola plastica di allungamento su coscia e gamba	86.76.1b↔	Ampia plastica di allungamento sul piede
86.74.19↔	Piccola plastica di allungamento in altra sede	86.76.20↔	Ampia plastica di avanzamento e rotazione sul capo (eccetto labbra e bocca)
86.74.1a↔	Piccola plastica di allungamento sul piede	86.76.21↔	Ampia plastica di avanzamento e rotazione sul collo
86.74.20↔	Piccola plastica di avanzamento e rotazione sul capo (eccetto labbra e bocca)	86.76.22↔	Ampia plastica di avanzamento e rotazione su spalla e braccio
86.74.21↔	Piccola plastica di avanzamento e rotazione sul collo	86.76.23↔	Ampia plastica di avanzamento e rotazione sull'avambraccio
86.74.22↔	Piccola plastica di avanzamento e rotazione su spalla e braccio	86.76.24↔	Ampia plastica di avanzamento e rotazione su parete toracica e dorso
86.74.23↔	Piccola plastica di avanzamento e rotazione sull'avambraccio	86.76.25↔	Ampia plastica di avanzamento e rotazione sulla regione addominale
86.74.25↔	Piccola plastica di avanzamento e rotazione su parete toracica e dorso	86.76.26↔	Ampia plastica di avanzamento e rotazione sulla regione inguinale e genitale
86.74.26↔	Piccola plastica di avanzamento e rotazione sulla regione addominale	86.76.27↔	Ampia plastica di avanzamento e rotazione sulle natiche
86.74.27↔	Piccola plastica di avanzamento e rotazione sulla regione inguinale e genitale	86.76.28↔	Ampia plastica di avanzamento e rotazione su coscia e gamba
86.74.28↔	Piccola plastica di avanzamento e rotazione sulle natiche	86.76.29↔	Ampia plastica di avanzamento e rotazione in altra sede
86.74.29↔	Piccola plastica di avanzamento e rotazione in altra sede	86.76.2a↔	Ampia plastica di avanzamento e rotazione sul piede
86.74.2a↔	Piccola plastica di avanzamento e rotazione su coscia e gamba	86.76.30↔	Ampia plastica di trasposizione sul capo (eccetto labbra e bocca)
86.74.2b↔	Piccola plastica di avanzamento e rotazione sul piede	86.76.31↔	Ampia plastica di trasposizione sul collo
86.74.30↔	Piccola plastica di trasposizione sul capo (eccetto labbra e bocca)	86.76.32↔	Ampia plastica di trasposizione su spalla e braccio
86.74.31↔	Piccola plastica di trasposizione sul collo	86.76.33↔	Ampia plastica di trasposizione sull'avambraccio
86.74.32↔	Piccola plastica di trasposizione su spalla e braccio	86.76.34↔	Ampia plastica di trasposizione su parete toracica e dorso
86.74.33↔	Piccola plastica di trasposizione sull'avambraccio	86.76.35↔	Ampia plastica di trasposizione sulla regione addominale
86.74.34↔	Piccola plastica di trasposizione su parete toracica e dorso	86.76.36↔	Ampia plastica di trasposizione sulla regione inguinale e genitale
86.74.35↔	Piccola plastica di trasposizione sulla regione addominale	86.76.37↔	Ampia plastica di trasposizione sulle natiche
86.74.36↔	Piccola plastica di trasposizione sulla regione inguinale e genitale	86.76.38↔	Ampia plastica di trasposizione su coscia e gamba
86.74.37↔	Piccola plastica di trasposizione sulle natiche	86.76.39↔	Ampia plastica di trasposizione in altra sede
86.74.38↔	Piccola plastica di trasposizione su coscia e gamba	86.76.3a↔	Ampia plastica di trasposizione sul piede
86.74.39↔	Piccola plastica di trasposizione in altra sede	86.76.40↔	Ampia plastica con lembo a isola sul capo (eccetto labbro e bocca)
86.74.3a↔	Piccola plastica di trasposizione sul piede	86.76.41↔	Ampia plastica con lembo a isola sul collo
86.74.40↔	Piccola plastica con lembo a isola sul capo (eccetto labbro e bocca)	86.76.42↔	Ampia plastica con lembo a isola su spalla e braccio
86.74.41↔	Piccola plastica con lembo a isola sul collo	86.76.43↔	Ampia plastica con lembo a isola sull'avambraccio
86.74.42↔	Piccola plastica con lembo a isola su spalla e braccio	86.76.44↔	Ampia plastica con lembo a isola su parete toracica e dorso
86.74.43↔	Piccola plastica con lembo a isola sull'avambraccio	86.76.45↔	Ampia plastica con lembo a isola sulla regione addominale
86.74.44↔	Piccola plastica con lembo a isola su parete toracica e dorso	86.76.46↔	Ampia plastica con lembo a isola sulla regione inguinale e genitale
86.74.45↔	Piccola plastica con lembo a isola sulla regione addominale	86.76.47↔	Ampia plastica con lembo a isola sulle natiche
86.74.46↔	Piccola plastica con lembo a isola sulla regione inguinale e genitale	86.76.48↔	Ampia plastica con lembo a isola su coscia e gamba
86.74.47↔	Piccola plastica con lembo a isola sulle natiche	86.76.49↔	Ampia plastica con lembo a isola in altra sede
86.74.48↔	Piccola plastica con lembo a isola su coscia e gamba		
86.74.49↔	Piccola plastica con lembo a isola in altra sede		
86.74.4a↔	Piccola plastica con lembo a isola sul piede		
86.74.99↔	Trasferimento di lembo pedunculato o libero in altra sede, altro		

86.76.4a↔	Ampia plastica con lembo a isola sul piede	86.78.33↔	Interventi plastici combinati su pelle e tessuto sottocutaneo dell'avambraccio
86.76.50↔	Ampia plastica a Z sul capo (eccetto labbra e bocca)	86.78.34↔	Interventi plastici combinati su pelle e tessuto sottocutaneo della parete toracica e del dorso
86.76.51↔	Ampia plastica a Z sul collo	86.78.35↔	Interventi plastici combinati su pelle e tessuto sottocutaneo della regione addominale
86.76.52↔	Ampia plastica a Z su spalla e braccio	86.78.36↔	Interventi plastici combinati su pelle e tessuto sottocutaneo della regione inguinale e genitale
86.76.53↔	Ampia plastica a Z sull'avambraccio	86.78.37↔	Interventi plastici combinati su pelle e tessuto sottocutaneo delle natiche
86.76.54↔	Ampia plastica a Z su parete toracica e dorso	86.78.38↔	Interventi plastici combinati su pelle e tessuto sottocutaneo delle estremità inferiori
86.76.55↔	Ampia plastica a Z sulla regione addominale	86.78.39↔	Interventi plastici combinati su pelle e tessuto sottocutaneo di altra sede
86.76.56↔	Ampia plastica a Z sulla regione inguinale e genitale	86.78.40↔	Trasferimento di altro lembo pedunculato o libero sul capo (eccetto labbra e bocca)
86.76.57↔	Ampia plastica a Z sulle natiche	86.78.41↔	Trasferimento di altro lembo pedunculato o libero sul collo
86.76.58↔	Ampia plastica a Z su coscia e gamba	86.78.42↔	Trasferimento di altro lembo pedunculato o libero su spalla e braccio
86.76.59↔	Ampia plastica a Z in altra sede	86.78.43↔	Trasferimento di altro lembo pedunculato o libero sull'avambraccio
86.76.5a↔	Ampia plastica a Z sul piede	86.78.44↔	Trasferimento di altro lembo pedunculato o libero su parete toracica e dorso
86.76.99↔	Trasferimento di lembo pedunculato o libero in altra sede, ampio, altro	86.78.45↔	Trasferimento di altro lembo pedunculato o libero sulla regione addominale
86.77.10↔	Altra plastica con lembo locale sul capo (eccetto labbra e bocca)	86.78.46↔	Trasferimento di altro lembo pedunculato o libero sulla regione inguinale e genitale
86.77.11↔	Altra plastica con lembo locale sul collo	86.78.47↔	Trasferimento di altro lembo pedunculato o libero sulle natiche
86.77.12↔	Altra plastica con lembo locale su spalla e braccio	86.78.48↔	Trasferimento di altro lembo pedunculato o libero sulle estremità inferiori
86.77.13↔	Altra plastica con lembo locale sull'avambraccio	86.78.49↔	Trasferimento di altro lembo pedunculato o libero in altra sede
86.77.14↔	Altra plastica con lembo locale su parete toracica e dorso	86.81↔	Riparazione di difetti del viso
86.77.15↔	Altra plastica con lembo locale sulla regione addominale	86.82↔	Ritidectomia facciale
86.77.16↔	Altra plastica con lembo locale sulla regione inguinale e genitale	86.83.00↔	Intervento di plastica riduttiva e liposuzione, NAS
86.77.17↔	Altra plastica con lembo locale sulle natiche	86.83.09↔	Intervento di plastica riduttiva e liposuzione, altro
86.77.18↔	Altra plastica con lembo locale su coscia e gamba	86.83.11↔	Intervento di plastica riduttiva su capo e collo
86.77.19↔	Altra plastica con lembo locale in altra sede	86.83.12↔	Intervento di plastica riduttiva su spalla e braccio
86.77.1a↔	Altra plastica con lembo locale sul piede	86.83.13↔	Intervento di plastica riduttiva sull'avambraccio
86.77.99↔	Trasferimento di altro lembo locale, altro	86.83.14↔	Intervento di plastica riduttiva sulla mano
86.78.10↔	Trasferimento di lembo libero con anastomosi microvascolare sul capo (eccetto labbra e bocca)	86.83.1a↔	Intervento di plastica riduttiva sull'addome
86.78.11↔	Trasferimento di lembo libero con anastomosi microvascolare sul collo	86.83.1b↔	Intervento di plastica riduttiva su schiena o fianchi
86.78.12↔	Trasferimento di lembo libero con anastomosi microvascolare su spalla e braccio	86.83.1c↔	Intervento di plastica riduttiva sincrono su addome, fianchi nonché schiena
86.78.13↔	Trasferimento di lembo libero con anastomosi microvascolare sull'avambraccio	86.83.1d↔	Intervento di plastica riduttiva sulla regione inguinale e genitale
86.78.14↔	Trasferimento di lembo libero con anastomosi microvascolare su parete toracica e dorso	86.83.1e↔	Intervento di plastica riduttiva sulle natiche
86.78.15↔	Trasferimento di lembo libero con anastomosi microvascolare sulla regione addominale	86.83.1f↔	Intervento di plastica riduttiva sulla coscia
86.78.16↔	Trasferimento di lembo libero con anastomosi microvascolare sulla regione inguinale e genitale	86.83.1g↔	Intervento di plastica riduttiva su gamba e piede
86.78.17↔	Trasferimento di lembo libero con anastomosi microvascolare sulle natiche	86.83.21↔	Aspirazione di tessuto adiposo
86.78.18↔	Trasferimento di lembo libero con anastomosi microvascolare sulle estremità inferiori	86.83.22↔	Liposuzione per trapianto
86.78.19↔	Trasferimento di lembo libero con anastomosi microvascolare in altra sede	86.85.00↔	Correzione di sindattilia, NAS
86.78.20↔	Trasferimento di lembo regionale pedunculato o di lembo a distanza pedunculato sul capo (eccetto labbra e bocca)	86.85.30↔	Separazione di sindattilia completa con plastica di avanzamento, plastica apicale o ricostruzione dei legamenti collaterali, della mano
86.78.21↔	Trasferimento di lembo regionale pedunculato o di lembo a distanza pedunculato sul collo	86.85.40↔	Separazione di sindattilia completa con plastica di avanzamento, plastica apicale o ricostruzione dei legamenti collaterali, del piede
86.78.22↔	Trasferimento di lembo regionale pedunculato o di lembo a distanza pedunculato su spalla e braccio	86.85.50↔	Asportazione di strutture doppie in caso di sindattilia o polidattilia con ricostruzione articolare, della mano
86.78.23↔	Trasferimento di lembo regionale pedunculato o di lembo a distanza pedunculato sull'avambraccio	86.85.60↔	Asportazione di strutture doppie in caso di sindattilia o polidattilia con ricostruzione articolare, del piede
86.78.24↔	Trasferimento di lembo regionale pedunculato o di lembo a distanza pedunculato su parete toracica e dorso	86.85.70↔	Correzione di polisindattilia mediante fusione di elementi doppi, della mano
86.78.25↔	Trasferimento di lembo regionale pedunculato o di lembo a distanza pedunculato sulla regione addominale	86.85.80↔	Correzione di polisindattilia mediante fusione di elementi doppi, del piede
86.78.26↔	Trasferimento di lembo regionale pedunculato o di lembo a distanza pedunculato sulla regione inguinale e genitale	86.85.99↔	Correzione di sindattilia, altro
86.78.27↔	Trasferimento di lembo regionale pedunculato o di lembo a distanza pedunculato sulle natiche	86.86↔	Onicoplastica
86.78.28↔	Trasferimento di lembo regionale pedunculato o di lembo a distanza pedunculato sulle estremità inferiori	86.88.10↔	Piccola copertura dei tessuti molli del capo con cheratinociti coltivati
86.78.29↔	Trasferimento di lembo regionale pedunculato o di lembo a distanza pedunculato in altra sede	86.88.11↔	Piccola copertura dei tessuti molli del collo con cheratinociti coltivati
86.78.30↔	Interventi plastici combinati su pelle e tessuto sottocutaneo del capo (eccetto labbra e bocca)	86.88.12↔	Piccola copertura dei tessuti molli di spalla e braccio con cheratinociti coltivati
86.78.31↔	Interventi plastici combinati su pelle e tessuto sottocutaneo del collo		
86.78.32↔	Interventi plastici combinati su pelle e tessuto sottocutaneo di spalla e braccio		



86.88.13↔	Piccola copertura dei tessuti molli dell'avambraccio con cheratinociti coltivati	86.88.96↔	Altra copertura temporanea dei tessuti molli della regione addominale
86.88.14↔	Piccola copertura dei tessuti molli della mano con cheratinociti coltivati	86.88.97↔	Altra copertura temporanea dei tessuti molli delle estremità inferiori
86.88.15↔	Piccola copertura dei tessuti molli della parete toracica e del dorso con cheratinociti coltivati	86.88.99↔	Altra copertura temporanea dei tessuti molli, altro
86.88.16↔	Piccola copertura dei tessuti molli della regione addominale con cheratinociti coltivati	86.89.10↔	Distacco del peduncolo dopo plastica cutanea del capo
86.88.17↔	Piccola copertura dei tessuti molli delle estremità inferiori con cheratinociti coltivati	86.89.11↔	Distacco del peduncolo dopo plastica cutanea del collo
86.88.19↔	Piccola copertura dei tessuti molli di altra sede con cheratinociti coltivati	86.89.12↔	Distacco del peduncolo dopo plastica cutanea di spalla e ascella
86.88.20↔	Piccola copertura temporanea dei tessuti molli del capo mediante combinazione di varie procedure	86.89.13↔	Distacco del peduncolo dopo plastica cutanea di braccio e gomito
86.88.21↔	Piccola copertura temporanea dei tessuti molli del collo mediante combinazione di varie procedure	86.89.14↔	Distacco del peduncolo dopo plastica cutanea dell'avambraccio
86.88.22↔	Piccola copertura temporanea dei tessuti molli di spalla e braccio mediante combinazione di varie procedure	86.89.15↔	Distacco del peduncolo dopo plastica cutanea della mano
86.88.23↔	Piccola copertura temporanea dei tessuti molli dell'avambraccio mediante combinazione di varie procedure	86.89.16↔	Distacco del peduncolo dopo plastica cutanea di parete toracica, addome e dorso
86.88.24↔	Piccola copertura temporanea dei tessuti molli della mano mediante combinazione di varie procedure	86.89.17↔	Distacco del peduncolo dopo plastica cutanea della regione inguinale e genitale
86.88.25↔	Piccola copertura temporanea dei tessuti molli della parete toracica e del dorso mediante combinazione di varie procedure	86.89.18↔	Distacco del peduncolo dopo plastica cutanea delle natiche
86.88.26↔	Piccola copertura temporanea dei tessuti molli della regione addominale mediante combinazione di varie procedure	86.89.19↔	Distacco del peduncolo dopo plastica cutanea in altra sede
86.88.27↔	Piccola copertura temporanea dei tessuti molli delle estremità inferiori mediante combinazione di varie procedure	86.89.1a↔	Distacco del peduncolo dopo plastica cutanea di coscia e ginocchio
86.88.29↔	Piccola copertura temporanea dei tessuti molli di altra sede mediante combinazione di varie procedure	86.89.1b↔	Distacco del peduncolo dopo plastica cutanea di gamba e piede
86.88.30↔	Ampia copertura dei tessuti molli di altre parti del capo con cheratinociti coltivati	86.89.80↔	Revisione di plastica cutanea del capo
86.88.31↔	Ampia copertura dei tessuti molli del collo con cheratinociti coltivati	86.89.84↔	Revisione di plastica cutanea dell'avambraccio
86.88.32↔	Ampia copertura dei tessuti molli di spalla e braccio con cheratinociti coltivati	86.89.85↔	Revisione di plastica cutanea della mano
86.88.33↔	Ampia copertura dei tessuti molli dell'avambraccio con cheratinociti coltivati	86.89.87↔	Revisione di plastica cutanea della regione inguinale e genitale e delle natiche
86.88.34↔	Ampia copertura dei tessuti molli della mano con cheratinociti coltivati	86.89.88↔	Revisione di plastica cutanea delle estremità inferiori
86.88.35↔	Ampia copertura dei tessuti molli della parete toracica e del dorso con cheratinociti coltivati	86.89.89↔	Revisione di plastica cutanea in altra sede
86.88.36↔	Ampia copertura dei tessuti molli della regione addominale con cheratinociti coltivati	86.89.99↔	Altra riparazione o ricostruzione di cute e tessuto sottocutaneo, altro
86.88.37↔	Ampia copertura dei tessuti molli delle estremità inferiori con cheratinociti coltivati	86.91↔	Asportazione di cute per innesto
86.88.39↔	Ampia copertura dei tessuti molli di altra sede con cheratinociti coltivati	86.93.10↔	Inserzione di espansore tissutale nel capo
86.88.40↔	Ampia copertura temporanea dei tessuti molli di altre parti del capo mediante combinazione di varie procedure	86.93.11↔	Inserzione di espansore tissutale nel collo
86.88.41↔	Ampia copertura temporanea dei tessuti molli del collo mediante combinazione di varie procedure	86.93.12↔	Inserzione di espansore tissutale nella spalla e nel braccio
86.88.42↔	Ampia copertura temporanea dei tessuti molli di spalla e braccio mediante combinazione di varie procedure	86.93.13↔	Inserzione di espansore tissutale nell'avambraccio
86.88.43↔	Ampia copertura temporanea dei tessuti molli dell'avambraccio mediante combinazione di varie procedure	86.93.14↔	Inserzione di espansore tissutale nella mano
86.88.44↔	Ampia copertura temporanea dei tessuti molli della mano mediante combinazione di varie procedure	86.93.15↔	Inserzione di espansore tissutale nella parete toracica e nel dorso
86.88.45↔	Ampia copertura temporanea dei tessuti molli della parete toracica e del dorso mediante combinazione di varie procedure	86.93.16↔	Inserzione di espansore tissutale nella regione addominale
86.88.46↔	Ampia copertura temporanea dei tessuti molli della regione addominale mediante combinazione di varie procedure	86.93.18↔	Inserzione di espansore tissutale nelle estremità inferiori
86.88.47↔	Ampia copertura temporanea dei tessuti molli delle estremità inferiori mediante combinazione di varie procedure	86.93.99↔	Inserzione di espansore tissutale, altro
86.88.49↔	Ampia copertura temporanea dei tessuti molli di altra sede mediante combinazione di varie procedure	92.27.00↔	Impianto o inserzione di elementi radioattivi (brachiterapia con radionuclidi chiusi), superficie corporea, altra o NAS sede di applicazione
86.88.90↔	Altra copertura temporanea dei tessuti molli del capo	92.27.10↔	Impianto o inserzione di elementi radioattivi (brachiterapia con radionuclidi chiusi), organi sessuali femminili, NAS
86.88.91↔	Altra copertura temporanea dei tessuti molli del collo	92.27.11↔	Impianto o inserzione di elementi radioattivi (brachiterapia con radionuclidi chiusi), in sede intrauterina
86.88.92↔	Altra copertura temporanea dei tessuti molli di spalla e braccio	92.27.12↔	Impianto o inserzione di elementi radioattivi (brachiterapia con radionuclidi chiusi), in sede intravaginale
86.88.93↔	Altra copertura temporanea dei tessuti molli dell'avambraccio	92.27.13↔	Impianto o inserzione di elementi radioattivi (brachiterapia con radionuclidi chiusi), in sede combinata intrauterina e intravaginale
86.88.94↔	Altra copertura temporanea dei tessuti molli della mano	92.27.21↔	Impianto o inserzione di elementi radioattivi (brachiterapia con radionuclidi chiusi), superficie corporea
86.88.95↔	Altra copertura temporanea dei tessuti molli della parete toracica e del dorso	92.27.22↔	Impianto o inserzione di elementi radioattivi (brachiterapia con radionuclidi chiusi), in sede intracavitaria
		92.27.23↔	Impianto o inserzione di elementi radioattivi (brachiterapia con radionuclidi chiusi), in sede endoluminale
		92.27.30↔	Impianto o inserzione di elementi radioattivi (brachiterapia con radionuclidi chiusi), vasi NAS
		92.27.31↔	Impianto o inserzione di elementi radioattivi (brachiterapia con radionuclidi chiusi), arterie coronarie
		92.27.39↔	Impianto o inserzione di elementi radioattivi (brachiterapia con radionuclidi chiusi), altri vasi
		92.27.40↔	Impianto o inserzione di elementi radioattivi (brachiterapia con radionuclidi chiusi), intraoperatoria
		92.27.70↔	Moulage radioattivi, NAS
		92.27.71↔	Moulage radioattivi: costruzione e applicazione di moulage radioattivi superficiali
		92.27.72↔	Moulage radioattivi: costruzione e applicazione di applicatori non impiegati sulla superficie corporea

92.27.73↔	Moulage radioattivi: costruzione e applicazione di applicatori oculari	92.29.19↔	Brachiterapia interstiziale con impianto di emettitori rimovibili monoplanari, altro
92.27.79↔	Moulage radioattivi, altro	92.29.21↔	Brachiterapia interstiziale con impianto volumetrico di emettitori rimovibili multiplanari, basso rateo di dose
92.28.00↔	Iniezione, instillazione o somministrazione per via orale di radioisotopi, NAS	92.29.22↔	Brachiterapia interstiziale con impianto volumetrico di emettitori rimovibili multiplanari, rateo di dose pulsata (pulsed dose rate)
92.28.01↔	Instillazione di radionuclidi aperti in articolazioni	92.29.23↔	Brachiterapia interstiziale con impianto volumetrico di emettitori rimovibili multiplanari, alto rateo di dose
92.28.02↔	Radioiodioterapia fino a 1,2 GBq I-131, senza somministrazione di tireotropina ricombinante (rh-TSH)	92.29.24↔	Brachiterapia con impianto di emettitori rimovibili multiplanari, alto rateo di dose, intraoperatoria
92.28.03↔	Radioiodioterapia fino a 1,2 GBq I-131, con somministrazione di tireotropina ricombinante (rh-TSH)	92.29.29↔	Brachiterapia interstiziale con impianto volumetrico di emettitori rimovibili multiplanari, altro
92.28.04↔	Radioiodioterapia da 1,2 a meno di 5 GBq I-131, senza somministrazione di tireotropina ricombinante (rh-TSH)	92.29.31↔	Brachiterapia interstiziale con impianto di emettitori permanenti, fino a 10 sorgenti
92.28.05↔	Radioiodioterapia da 1,2 a meno di 5 GBq I-131, con somministrazione di tireotropina ricombinante (rh-TSH)	92.29.32↔	Brachiterapia interstiziale con impianto di emettitori permanenti, da 11 a 15 sorgenti
92.28.06↔	Radioiodioterapia da 5 GBq I-131, senza somministrazione di tireotropina ricombinante (rh-TSH)	92.29.33↔	Brachiterapia interstiziale con impianto di emettitori permanenti, da 16 a 20 sorgenti
92.28.07↔	Radioiodioterapia da 5 GBq I-131, con somministrazione di tireotropina ricombinante (rh-TSH)	92.29.34↔	Brachiterapia interstiziale con impianto di emettitori permanenti, da 21 a 25 sorgenti
92.28.11↔	Terapia con radionuclidi aperti per metastasi ossee	92.29.35↔	Brachiterapia interstiziale con impianto di emettitori permanenti, da 26 a 30 sorgenti
92.28.13↔	Terapia radiorecettoriale con analoghi della somatostatina DOTA-coniugati	92.29.36↔	Brachiterapia interstiziale con impianto di emettitori permanenti, da 31 a 35 sorgenti
92.28.20↔	Radioimmunoterapia con 90Y ibritumomab tiuxetano, parenterale	92.29.37↔	Brachiterapia interstiziale con impianto di emettitori permanenti, da 36 a 40 sorgenti
92.28.21↔	Somministrazione parenterale di iodio-131-MIBG (metaiodobenzilguanidina)	92.29.38↔	Brachiterapia interstiziale con impianto di emettitori permanenti, da 41 a 45 sorgenti
92.28.22↔	Radioimmunoterapia con iodio-131 [I-131] tositumomab, parenterale	92.29.39↔	Brachiterapia interstiziale con impianto di emettitori permanenti, da 46 a 50 sorgenti
92.28.23↔	Radioimmunoterapia con altri anticorpi, parenterale	92.29.3a↔	Brachiterapia interstiziale con impianto di emettitori permanenti, da 51 a 55 sorgenti
92.28.31↔	Radiochemioembolizzazione endovascolare selettiva con I-131-Lipiodol	92.29.3b↔	Brachiterapia interstiziale con impianto di emettitori permanenti, da 56 a 60 sorgenti
92.28.32↔	Terapia endovascolare selettiva con radionuclidi (SIRT) mediante embolizzazione con microsferi marcate con ittrio-90	92.29.3c↔	Brachiterapia interstiziale con impianto di emettitori permanenti, da 61 a 65 sorgenti
92.28.33↔	Brachiterapia endovascolare con renio-188	92.29.3d↔	Brachiterapia interstiziale con impianto di emettitori permanenti, da 66 a 70 sorgenti
92.28.99↔	Iniezione, instillazione o somministrazione per via orale di radioisotopi, altro	92.29.3e↔	Brachiterapia interstiziale con impianto di emettitori permanenti, da 71 sorgenti e più
92.29.11↔	Brachiterapia interstiziale con impianto di emettitori rimovibili monoplanari, basso rateo di dose		
92.29.12↔	Brachiterapia interstiziale con impianto di emettitori rimovibili monoplanari, rateo di dose pulsata (pulsed dose rate)		
92.29.13↔	Brachiterapia interstiziale con impianto di emettitori rimovibili monoplanari, alto rateo di dose		

**ADRG J06****Mastectomia con impianto di protesi e chirurgia plastica per neoplasie maligne**

Almeno una Diagnosi nella tabella J06-1 e (Procedura nella tabella J06-2 o Procedura nella tabella J06-3 e Procedura nella tabella J06-4) e almeno una Procedura nella tabella J06-5

**DRG J06Z****Mastectomia con impianto di protesi e chirurgia plastica per neoplasie maligne****Diagnosi J06-1**

C50.0	Tumore Maligno: Capezzolo e areola	C79.2	Tumore maligno secondario della cute
C50.1	Tumore Maligno: Parte centrale della mammella	C79.81	Tumore maligno secondario della mammella
C50.2	Tumore Maligno: Quadrante supero-interno della mammella	D05.0	Carcinoma in situ lobulare
C50.3	Tumore Maligno: Quadrante infero-interno della mammella	D05.1	Carcinoma in situ intraduttale
C50.4	Tumore Maligno: Quadrante supero-esterno della mammella	D05.7	Altro carcinoma in situ della mammella
C50.5	Tumore Maligno: Quadrante infero-esterno della mammella	D05.9	Carcinoma in situ della mammella non specificato
C50.6	Tumore Maligno: Prolungamento ascellare della mammella	D48.6	Tumori di comportamento incerto o sconosciuto: Mammella
C50.8	Tumore Maligno: lesione sconfinante a più zone contigue della mammella	Z42.1	Cure di controllo richiedenti l'impiego di chirurgia plastica alla mammella
C50.9	Tumore Maligno: Mammella non specificata		

**Procedura J06-2**

85.26↔	Mastectomia parziale	85.34.12↔	Mastectomia con risparmio cutaneo con asportazione completa del tessuto ghiandolare, con mastopessia
85.34.00↔	Mammectomia sottocutanea, NAS	85.34.13↔	Mastectomia con risparmio cutaneo con asportazione completa del tessuto ghiandolare, con mastopessia e creazione di lembo cutaneo pedunculato
85.34.11↔	Mastectomia con risparmio cutaneo con asportazione completa del tessuto ghiandolare, senza ulteriori misure		

85.34.21↔	Mastectomia con risparmio di areola e capezzolo con asportazione completa del tessuto ghiandolare, senza ulteriori misure	85.41↔	Mastectomia semplice
85.34.22↔	Mastectomia con risparmio di areola e capezzolo con asportazione completa del tessuto ghiandolare, con mastopessia	85.43↔	Mastectomia semplice allargata
85.34.23↔	Mastectomia con risparmio di areola e capezzolo con asportazione completa del tessuto ghiandolare, con mastopessia e creazione di lembo cutaneo pedunculato	85.45.00↔	Mastectomia radicale, NAS
85.34.99↔	Mammectomia sottocutanea, altro	85.45.10↔	Mastectomia radicale senza resezione parziale della parete toracica
85.37↔	Mammectomia per ginecomastia	85.45.11↔	Mastectomia radicale con resezione parziale della parete toracica
85.40↔	Mastectomia, NAS	85.45.99↔	Mastoidectomia radicale, altro
		85.47↔	Mastectomia radicale monolaterale allargata
		85.49↔	Mastectomia, altro

**Procedura J06-3**

85.20↔	Asportazione o distruzione di tessuto della mammella, NAS	85.21↔	Asportazione locale di lesione della mammella
--------	---	--------	---

**Procedura J06-4**

40.23.00↔	Asportazione di linfonodo ascellare, NAS	40.23.99↔	Asportazione di linfonodo ascellare, altro
40.23.10↔	Asportazione di linfonodo ascellare, senza marcatura		
40.23.11↔	Asportazione di linfonodo ascellare, con marcatura con radionuclidi o colorante (linfadenectomia del linfonodo sentinella)		

**Procedura J06-5**

85.30↔	Mammoplastica riduttiva e mammectomia sottocutanea, NAS	85.53.00↔	Impianto di protesi mammaria, NAS
85.31↔	Mammoplastica riduttiva	85.53.10↔	Impianto di protesi mammaria, dopo mastectomia
85.39↔	Mammoplastica riduttiva e mammectomia sottocutanea, altro	85.53.99↔	Impianto di protesi mammaria, altro
85.50↔	Mammoplastica di ingrandimento, NAS	85.59↔	Mammoplastica di ingrandimento, altro
85.51↔	Iniezione mammoplastica di ingrandimento	85.6↔	Mastopessia

**ADRG J07****Interventi minori sulla mammella con linfadenectomia ascellare o con CC gravi per neoplasia maligna**

Almeno una Diagnosi nella tabella J07-1 e (Procedura nella tabella J07-2 e Procedura nella tabella J07-3 o PCCL > 2 e (Procedura nella tabella J07-2 o Procedura nella tabella J07-3))

**DRG J07Z****Interventi minori sulla mammella con linfadenectomia ascellare o con CC gravi per neoplasie maligne****Diagnosi J07-1**

C50.0	Tumore Maligno: Capezzolo e areola	C79.2	Tumore maligno secondario della cute
C50.1	Tumore Maligno: Parte centrale della mammella	C79.81	Tumore maligno secondario della mammella
C50.2	Tumore Maligno: Quadrante supero-interno della mammella	D05.0	Carcinoma in situ lobulare
C50.3	Tumore Maligno: Quadrante infero-interno della mammella	D05.1	Carcinoma in situ intraduttale
C50.4	Tumore Maligno: Quadrante supero-esterno della mammella	D05.7	Altro carcinoma in situ della mammella
C50.5	Tumore Maligno: Quadrante infero-esterno della mammella	D05.9	Carcinoma in situ della mammella non specificato
C50.6	Tumore Maligno: Prolungamento ascellare della mammella	D48.6	Tumori di comportamento incerto o sconosciuto: Mammella
C50.8	Tumore Maligno: lesione sconfinante a più zone contigue della mammella	Z42.1	Cure di controllo richiedenti l'impiego di chirurgia plastica alla mammella
C50.9	Tumore Maligno: Mammella non specificata		

**Procedura J07-2**

85.12↔	Biopsia a cielo aperto della mammella	85.87.13↔	Eversione chirurgica di capezzolo introflesso
85.20↔	Asportazione o distruzione di tessuto della mammella, NAS	85.87.21↔	Ricostruzione del capezzolo con tatuaggio
85.21↔	Asportazione locale di lesione della mammella	85.87.22↔	Ricostruzione del capezzolo con lembo locale
85.24↔	Asportazione di tessuto ectopico della mammella	85.87.23↔	Ricostruzione del capezzolo con lembo libero
85.25↔	Asportazione del capezzolo	85.87.31↔	Ricostruzione dell'areola con tatuaggio
85.6↔	Mastopessia	85.87.32↔	Ricostruzione dell'areola con lembo locale
85.86↔	Trasposizione del capezzolo	85.87.33↔	Ricostruzione dell'areola con lembo libero
85.87.00↔	Altri interventi sul capezzolo, NAS	85.87.99↔	Altri interventi sul capezzolo, altro
85.87.10↔	Sutura del capezzolo (dopo lacerazione)		

**Procedura J07-3**

40.23.00↔	Asportazione di linfonodo ascellare, NAS	40.23.99↔	Asportazione di linfonodo ascellare, altro
40.23.10↔	Asportazione di linfonodo ascellare, senza marcatura		
40.23.11↔	Asportazione di linfonodo ascellare, con marcatura con radionuclidi o colorante (linfadenectomia del linfonodo sentinella)		

**ADRG J08****Altro trapianto cutaneo o sbrigliamento con diagnostica complessa o con intervento supplementare su capo e collo o CC estremamente gravi**

Almeno una Procedura nella tabella J08-2 e (Diagnosi principale nella tabella J08-1 o Procedura nella tabella J08-3 o PCCL > 3)

**DRG J08A****Altro trapianto cutaneo o sbrigliamento con diagnostica complessa o con intervento supplementare su capo e collo, con CC estremamente gravi**

PCCL > 3

**DRG J08B****Altro trapianto cutaneo o sbrigliamento con diagnostica complessa o con intervento supplementare su capo e collo****Diagnosi J08-1**

A18.4	Tubercolosi della cute e del tessuto sottocutaneo	L12.2	Dermatosi bollosa cronica dell'infanzia
A22.0	Carbonchio cutaneo	L40.0	Psoriasi volgare
A31.1	Infezione cutanea da altri micobatteri	L40.1	Psoriasi pustolosa generalizzata
A42.2	Actinomicosi cervicofacciale	L40.3	Psoriasi pustolosa palmoplantare
A43.1	Nocardiosi cutanea	L40.4	Psoriasi guttata
C50.1	Tumore Maligno: Parte centrale della mammella	L40.8	Altra forma di psoriasi
C50.2	Tumore Maligno: Quadrante supero-interno della mammella	L40.9	Psoriasi non specificata
C50.3	Tumore Maligno: Quadrante infero-interno della mammella	L41.5	Parapsoriasi retiforme
C50.4	Tumore Maligno: Quadrante supero-esterno della mammella	L44.0	Pitiriasis rubra pilaris
C50.5	Tumore Maligno: Quadrante infero-esterno della mammella	L51.0	Eritema essudativo polimorfo non bolloso
C50.6	Tumore Maligno: Prolungamento ascellare della mammella	L51.1	Eritema essudativo polimorfo bolloso
C50.8	Tumore Maligno: lesione sconfinante a più zone contigue della mammella	L51.20	Staphylococcal scalded skin syndrome: interessamento inferiore al 30% della superficie corporea
C50.9	Tumore Maligno: Mammella non specificata	L51.21	Staphylococcal scalded skin syndrome: interessamento uguale o superiore al 30% della superficie corporea
D05.0	Carcinoma in situ lobulare	L53.9	Condizione morbosa eritematosa non specificata
D05.1	Carcinoma in situ intraduttale	L88	Pioderma gangrenoso
D05.7	Altro carcinoma in situ della mammella	L94.5	Poichilodermia vascolare atrofizzante [Jacobi]
D05.9	Carcinoma in situ della mammella non specificato	L95.0	Vascolite livedoide
D48.6	Tumori di comportamento incerto o sconosciuto: Mammella	Q80.0	Ittiosi volgare
L00.1	Staphylococcal scalded skin syndrome: interessamento uguale o superiore al 30% della superficie corporea	Q80.1	Ittiosi legata al cromosoma X
L10.1	Pemfigo vegetante	Q80.2	Ittiosi lamellare
L10.3	Pemfigo brasiliano [fogo selvagem]	Q80.3	Eritroderma bolloso congenito ittiosiforme
L10.5	Pemfigo da farmaci	Q80.4	Ittiosi congenita grave (Feto arlecchino)
L11.8	Altre dermatosi acantolitiche specificate	Q80.8	Altra ittiosi congenita
L11.9	Dermatosi acantolitiche non specificate	Q80.9	Ittiosi congenita non specificata
L12.0	Pemfigoide bolloso		

**Procedura J08-2**

08.22.00↔	Asportazione di altra lesione minore della palpebra (chirurgia micrografica), NAS	08.23.99↔	Asportazione di lesione maggiore della palpebra, non a tutto spessore, altro
08.22.10↔	Asportazione di altra lesione minore della palpebra, senza controllo istografico (chirurgia micrografica)	08.24.00↔	Asportazione di lesione maggiore della palpebra, a tutto spessore, NAS
08.22.11↔	Asportazione di altra lesione minore della palpebra, con controllo istografico (chirurgia micrografica)	08.24.10↔	Asportazione di lesione maggiore della palpebra, a tutto spessore, senza controllo istografico (chirurgia micrografica)
08.22.99↔	Asportazione di altra lesione minore della palpebra (chirurgia micrografica), altro	08.24.11↔	Asportazione di lesione maggiore della palpebra, a tutto spessore, con controllo istografico (chirurgia micrografica)
08.23.00↔	Asportazione di lesione maggiore della palpebra, non a tutto spessore, NAS	08.24.99↔	Asportazione di lesione maggiore della palpebra, a tutto spessore, altro
08.23.10↔	Asportazione di lesione maggiore della palpebra, non a tutto spessore, senza controllo istografico (chirurgia micrografica)	08.89.10↔	Riparazione della palpebra, angolo mediale o laterale
08.23.11↔	Asportazione di lesione maggiore della palpebra, non a tutto spessore, con controllo istografico (chirurgia micrografica)	08.89.11↔	Riparazione della palpebra mediante sollevamento del sopracciglio
		08.89.12↔	Riparazione della palpebra mediante asportazione di prolasso del corpo adiposo dell'orbita

08.89.13↔	Riparazione della palpebra mediante trattamento superficiale con laser	83.43.11↔	Prelievo di lembo osteomiocutaneo o osteofasciocutaneo per innesto
08.89.14↔	Riparazione della palpebra mediante altro allungamento della palpebra superiore	83.43.12↔	Prelievo di altro lembo da muscolo o fascia con anastomosi microvascolare
08.89.15↔	Riparazione della palpebra mediante allungamento della palpebra inferiore	83.43.99↔	Asportazione di muscoli o fasce per innesto, altro
08.89.99↔	Altra riparazione della palpebra, altro	83.82.10↔	Innesto di fascia, Testa e collo
18.21.00↔	Asportazione di fistola preauricolare o di seno preauricolare, NAS	83.82.11↔	Innesto di fascia, Spalla e ascella
18.21.10↔	Asportazione di fistola preauricolare o di seno preauricolare, senza controllo istografico	83.82.12↔	Innesto di fascia, Braccio e gomito
18.21.11↔	Asportazione di fistola preauricolare o di seno preauricolare, con controllo istografico	83.82.13↔	Innesto di fascia, Avambraccio
18.21.99↔	Asportazione di fistola preauricolare o di seno preauricolare, altro	83.82.14↔	Innesto di fascia, Parete toracica, addome e dorso
18.29.00↔	Asportazione o distruzione di altra lesione dell'orecchio esterno, NAS	83.82.15↔	Innesto di fascia, Regione inguinale e genitale e natiche
18.29.01↔	Distruzione di lesione dell'orecchio esterno o del meato uditivo esterno	83.82.16↔	Innesto di fascia, Estremità inferiore
18.29.10↔	Asportazione di altra lesione dell'orecchio esterno o del meato uditivo esterno, senza controllo istografico	83.82.19↔	Innesto di fascia, Altra localizzazione
18.29.11↔	Asportazione di altra lesione dell'orecchio esterno o del meato uditivo esterno, con controllo istografico	83.82.20↔	Innesto di lembo muscolare o fasciale locale, Testa e collo
18.29.99↔	Asportazione o distruzione di altra lesione dell'orecchio esterno, altro	83.82.21↔	Innesto di lembo muscolare o fasciale locale, Spalla e ascella
18.31.00↔	Asportazione radicale di lesione dell'orecchio esterno, NAS	83.82.22↔	Innesto di lembo muscolare o fasciale locale, Braccio e gomito
18.31.10↔	Asportazione radicale di lesione dell'orecchio esterno o del meato uditivo esterno o resezione parziale del padiglione auricolare, senza controllo istografico	83.82.23↔	Innesto di lembo muscolare o fasciale locale, Avambraccio
18.31.11↔	Asportazione radicale di lesione dell'orecchio esterno o del meato uditivo esterno o resezione parziale del padiglione auricolare, con controllo istografico	83.82.24↔	Innesto di lembo muscolare o fasciale locale, Parete toracica, addome e dorso
18.31.19↔	Asportazione radicale di lesione dell'orecchio esterno, altro	83.82.25↔	Innesto di lembo muscolare o fasciale locale, Regione inguinale e genitale e natiche
18.39.10↔	Resezione totale del padiglione auricolare, senza controllo istografico	83.82.26↔	Innesto di lembo muscolare o fasciale locale, Estremità inferiore
18.39.11↔	Resezione del padiglione auricolare, totale, con controllo istografico	83.82.29↔	Innesto di lembo muscolare o fasciale locale, Altra localizzazione
18.39.19↔	Altra resezione del padiglione auricolare, altro	83.82.30↔	Innesto di lembo osteomiocutaneo o osteofasciocutaneo, Testa e collo
21.32.10↔	Asportazione o distruzione locale di altra lesione del naso, senza controllo istografico	83.82.31↔	Innesto di lembo osteomiocutaneo o osteofasciocutaneo, Spalla e ascella
21.32.11↔	Asportazione o distruzione locale di altra lesione del naso, con controllo istografico	83.82.32↔	Innesto di lembo osteomiocutaneo o osteofasciocutaneo, Braccio e gomito
21.4x.00↔	Resezione del naso, NAS	83.82.33↔	Innesto di lembo osteomiocutaneo o osteofasciocutaneo, Avambraccio
21.4x.10↔	Resezione del naso, parziale, senza controllo istografico	83.82.34↔	Innesto di lembo osteomiocutaneo o osteofasciocutaneo, Parete toracica, addome e dorso
21.4x.11↔	Resezione del naso, parziale, con controllo istografico	83.82.35↔	Innesto di lembo osteomiocutaneo o osteofasciocutaneo, Regione inguinale e genitale e natiche
21.4x.20↔	Resezione del naso, subtotale, senza controllo istografico	83.82.36↔	Innesto di lembo osteomiocutaneo o osteofasciocutaneo, Estremità inferiore
21.4x.21↔	Resezione del naso, subtotale, con controllo istografico	83.82.39↔	Innesto di lembo osteomiocutaneo o osteofasciocutaneo, Altra localizzazione
21.4x.30↔	Resezione del naso, totale, senza controllo istografico	83.82.40↔	Innesto di altro lembo con anastomosi microvascolare da muscolo o fascia, Testa e collo
21.4x.31↔	Resezione del naso, totale, con controllo istografico	83.82.41↔	Innesto di altro lembo con anastomosi microvascolare da muscolo o fascia, Spalla e ascella
21.4x.99↔	Altra resezione del naso	83.82.42↔	Innesto di altro lembo con anastomosi microvascolare da muscolo o fascia, Braccio e gomito
27.56.10↔	Piccolo innesto cutaneo sottile su labbro e bocca	83.82.43↔	Innesto di altro lembo con anastomosi microvascolare da muscolo o fascia, Avambraccio
27.56.20↔	Ampio innesto cutaneo a spessore parziale su labbro e bocca	83.82.44↔	Innesto di altro lembo con anastomosi microvascolare da muscolo o fascia, Parete toracica, addome e dorso
27.56.30↔	Piccolo eteroinnesto di cute nel labbro	83.82.45↔	Innesto di altro lembo con anastomosi microvascolare da muscolo o fascia, Regione inguinale e genitale e natiche
27.56.40↔	Ampio eteroinnesto di cute nel labbro	83.82.46↔	Innesto di altro lembo con anastomosi microvascolare da muscolo o fascia, Estremità inferiore
27.56.50↔	Piccolo omoinnesto di cute nel labbro	83.82.47↔	Innesto di altro lembo con anastomosi microvascolare da muscolo o fascia, Altra localizzazione
27.56.60↔	Ampio omoinnesto di cute nel labbro	83.82.99↔	Innesto di muscoli o fasce, altro
27.56.99↔	Altro innesto di cute su labbro e bocca, altro	86.4x.00↔	Asportazione radicale di lesione della cute, NAS
82.82↔	Riparazione di schisi della mano	86.4x.10↔	Asportazione radicale di lesione della cute del capo con controllo istografico
82.89.10↔	Plastica delle guaine tendinee della mano	86.4x.11↔	Asportazione radicale di lesione della cute del collo con controllo istografico
82.89.11↔	Rifissazione ossea di legamenti della mano, Carpo e metacarpo	86.4x.13↔	Asportazione radicale di lesione della cute dell'avambraccio e della mano con controllo istografico
82.89.12↔	Rifissazione ossea di legamenti di mano, altri legamenti della mano	86.4x.17↔	Asportazione radicale di lesione della cute della regione inguinale e genitale e delle natiche con controllo istografico
82.89.13↔	Distrazione transarticolare dei tessuti molli per anomalie congenite della mano	86.4x.18↔	Asportazione radicale di lesione della cute delle estremità inferiori con controllo istografico
82.89.14↔	Radializzazione per anomalie congenite della mano	86.4x.19↔	Asportazione radicale di lesione della cute di altra localizzazione con controllo istografico
82.89.15↔	Resezione di briglie con ricostruzione plastica per anomalie congenite della mano	86.4x.20↔	Asportazione radicale di lesione della cute del capo con innesto o trasposizione di cute
82.89.16↔	Trasferimento di dito del piede per sostituire un dito della mano		
82.89.99↔	Altri interventi di plastica sulla mano, altro		
83.43.00↔	Asportazione di muscoli o fasce per innesto, NAS		
83.43.10↔	Prelievo di lembo miocutaneo per innesto		

86.4x.21↔	Asportazione radicale di lesione della cute del collo con innesto o trasposizione di cute	86.65.26↔	Ampio eteroinnesto di cute nella regione addominale
86.4x.22↔	Asportazione radicale di lesione della cute di spalla e ascella con innesto o trasposizione di cute	86.65.27↔	Ampio eteroinnesto di cute nelle estremità inferiore
86.4x.23↔	Asportazione radicale di lesione della cute di braccio e gomito con innesto o trasposizione di cute	86.65.29↔	Ampio eteroinnesto di cute in altra sede
86.4x.24↔	Asportazione radicale di lesione della cute dell'avambraccio con innesto o trasposizione di cute	86.65.30↔	Innesto di cute suina
86.4x.25↔	Asportazione radicale di lesione della cute della mano con innesto o trasposizione di cute	86.65.40↔	Sostituzione permanente di pelle con materiale di sostituzione di derma-epidermide a due strati
86.4x.26↔	Asportazione radicale di lesione della cute della parete toracica e del dorso con innesto o trasposizione di cute	86.65.99↔	Eteroinnesto di cute, altro
86.4x.27↔	Asportazione radicale di lesione della cute della regione addominale con innesto o trasposizione di cute	86.66.10↔	Piccolo omooinnesto di cute nel capo
86.4x.28↔	Asportazione radicale di lesione della cute della regione inguinale e genitale con innesto o trasposizione di cute	86.66.11↔	Piccolo omooinnesto di cute nel collo
86.4x.29↔	Asportazione radicale di lesione della cute di altra localizzazione con innesto o trasposizione di cute	86.66.12↔	Piccolo omooinnesto di cute nella spalla e nel braccio
86.4x.2a↔	Asportazione radicale di lesione della cute delle natiche con innesto o trasposizione di cute	86.66.13↔	Piccolo omooinnesto di cute nell'avambraccio
86.4x.2b↔	Asportazione radicale di lesione della cute delle estremità inferiore con innesto o trasposizione di cute	86.66.14↔	Piccolo omooinnesto di cute nella mano
86.4x.99↔	Asportazione radicale di lesione della cute, altro	86.66.15↔	Piccolo omooinnesto di cute nella parete toracica e nel dorso
86.61.10↔	Piccolo innesto di cute a tutto spessore nella mano	86.66.16↔	Piccolo omooinnesto di cute nella regione addominale
86.61.20↔	Ampio innesto di cute a tutto spessore nella mano	86.66.17↔	Piccolo omooinnesto di cute nelle estremità inferiore
86.61.99↔	Innesto di cute a tutto spessore nella mano, altro	86.66.19↔	Piccolo omooinnesto di cute in altra sede
86.62.10↔	Piccolo innesto cutaneo a spessore parziale nella mano	86.66.20↔	Ampio omooinnesto di cute nel capo
86.62.20↔	Ampio innesto cutaneo a spessore parziale nella mano	86.66.21↔	Ampio omooinnesto di cute nel collo
86.62.99↔	Altro innesto di cute nella mano, altro	86.66.22↔	Ampio omooinnesto di cute nella spalla e nel braccio
86.63.10↔	Piccolo innesto di cute a tutto spessore nel capo (eccetto labbra e bocca)	86.66.23↔	Ampio omooinnesto di cute nell'avambraccio
86.63.11↔	Piccolo innesto di cute a tutto spessore nel collo	86.66.24↔	Ampio omooinnesto di cute nella mano
86.63.12↔	Piccolo innesto di cute a tutto spessore nella spalla e braccio	86.66.25↔	Ampio omooinnesto di cute nella parete toracica e nel dorso
86.63.13↔	Piccolo innesto di cute a tutto spessore nell'avambraccio	86.66.26↔	Ampio omooinnesto di cute nella regione addominale
86.63.15↔	Piccolo innesto di cute a tutto spessore nella parete toracica, addome e dorso	86.66.27↔	Ampio omooinnesto di cute nelle estremità inferiore
86.63.16↔	Piccolo innesto di cute a tutto spessore nella regione inguinale e genitale	86.66.29↔	Ampio omooinnesto di cute in altra sede
86.63.17↔	Piccolo innesto di cute a tutto spessore nelle natiche	86.66.99↔	Omooinnesto di cute, altro
86.63.18↔	Piccolo innesto di cute a tutto spessore nella coscia e gamba	86.67.10↔	Piccolo innesto cutaneo rigenerativo temporaneo nel capo
86.63.19↔	Piccolo innesto di cute a tutto spessore in altra sede	86.67.11↔	Piccolo innesto cutaneo rigenerativo temporaneo nel collo
86.63.1a↔	Piccolo innesto di cute a tutto spessore nel piede	86.67.12↔	Piccolo innesto cutaneo rigenerativo temporaneo nella spalla e nel braccio
86.63.20↔	Ampio innesto di cute a tutto spessore nel capo (eccetto labbra e bocca)	86.67.13↔	Piccolo innesto cutaneo rigenerativo temporaneo nell'avambraccio
86.63.21↔	Ampio innesto di cute a tutto spessore nel collo	86.67.14↔	Piccolo innesto cutaneo rigenerativo temporaneo nella mano
86.63.22↔	Ampio innesto di cute a tutto spessore nella spalla e braccio	86.67.15↔	Piccolo innesto cutaneo rigenerativo temporaneo nella parete toracica e nel dorso
86.63.23↔	Ampio innesto di cute a tutto spessore nell'avambraccio	86.67.16↔	Piccolo innesto cutaneo rigenerativo temporaneo nella regione addominale
86.63.25↔	Ampio innesto di cute a tutto spessore nella parete toracica, addome e dorso	86.67.17↔	Piccolo innesto cutaneo rigenerativo temporaneo nelle estremità inferiore
86.63.26↔	Ampio innesto di cute a tutto spessore nella regione inguinale e genitale	86.67.19↔	Piccolo innesto cutaneo rigenerativo temporaneo in altra sede
86.63.27↔	Ampio innesto di cute a tutto spessore nelle natiche	86.67.20↔	Ampio innesto cutaneo rigenerativo temporaneo nel capo
86.63.28↔	Ampio innesto di cute a tutto spessore nella coscia e gamba	86.67.21↔	Ampio innesto cutaneo rigenerativo temporaneo nel collo
86.63.29↔	Ampio innesto di cute a tutto spessore in altra sede	86.67.22↔	Ampio innesto cutaneo rigenerativo temporaneo nella spalla e nel braccio
86.63.2a↔	Ampio innesto di cute a tutto spessore nel piede	86.67.23↔	Ampio innesto cutaneo rigenerativo temporaneo nell'avambraccio
86.63.99↔	Innesto di cute a tutto spessore in altre sedi, altro	86.67.24↔	Ampio innesto cutaneo rigenerativo temporaneo nella mano
86.65.10↔	Piccolo eteroinnesto di cute nel capo	86.67.25↔	Ampio innesto cutaneo rigenerativo temporaneo nella parete toracica e nel dorso
86.65.11↔	Piccolo eteroinnesto di cute nel collo	86.67.26↔	Ampio innesto cutaneo rigenerativo temporaneo nella regione addominale
86.65.12↔	Piccolo eteroinnesto di cute nella spalla e braccio	86.67.27↔	Ampio innesto cutaneo rigenerativo temporaneo nelle estremità inferiore
86.65.13↔	Piccolo eteroinnesto di cute nell'avambraccio	86.67.29↔	Ampio innesto cutaneo rigenerativo temporaneo in altra sede
86.65.14↔	Piccolo eteroinnesto di cute nella mano	86.67.30↔	Sostituzione permanente di pelle con materiale di sostituzione dell'epidermide
86.65.15↔	Piccolo eteroinnesto di cute nella parete toracica e nel dorso	86.67.31↔	Sostituzione permanente di pelle con materiale di sostituzione del derma
86.65.16↔	Piccolo eteroinnesto di cute nella regione addominale	86.67.99↔	Innesto cutaneo rigenerativo, altro
86.65.17↔	Piccolo eteroinnesto di cute nelle estremità inferiore	86.69.10↔	Piccolo innesto cutaneo a spessore parziale nel capo (eccetto labbra e bocca)
86.65.19↔	Piccolo eteroinnesto di cute in altra sede	86.69.11↔	Piccolo innesto cutaneo a spessore parziale nel collo
86.65.20↔	Ampio eteroinnesto di cute nel capo	86.69.12↔	Ampio innesto cutaneo a spessore parziale nella spalla e nel braccio
86.65.21↔	Ampio eteroinnesto di cute nel collo	86.69.13↔	Piccolo innesto cutaneo a spessore parziale nell'avambraccio
86.65.22↔	Ampio eteroinnesto di cute nella spalla e nel braccio	86.69.15↔	Piccolo innesto cutaneo a spessore parziale nella parete toracica e nel dorso
86.65.23↔	Ampio eteroinnesto di cute nell'avambraccio	86.69.16↔	Piccolo innesto cutaneo a spessore parziale nella regione addominale
86.65.24↔	Ampio eteroinnesto di cute nella mano	86.69.17↔	Piccolo innesto cutaneo a spessore parziale nella regione inguinale e genitale
86.65.25↔	Ampio eteroinnesto di cute nella parete toracica e nel dorso		

86.69.18↔	Piccolo innesto cutaneo a spessore parziale nella coscia e nella gamba	86.74.31↔	Piccola plastica di trasposizione sul collo
86.69.19↔	Piccolo innesto cutaneo a spessore parziale in altra sede	86.74.32↔	Piccola plastica di trasposizione su spalla e braccio
86.69.1a↔	Piccolo innesto cutaneo a spessore parziale nel piede	86.74.33↔	Piccola plastica di trasposizione sull'avambraccio
86.69.20↔	Ampio innesto cutaneo a spessore parziale nel capo (eccetto labbra e bocca)	86.74.34↔	Piccola plastica di trasposizione su parete toracica e dorso
86.69.21↔	Ampio innesto cutaneo a spessore parziale nel collo	86.74.35↔	Piccola plastica di trasposizione sulla regione addominale
86.69.22↔	Ampio innesto cutaneo a spessore parziale nella spalla e nel braccio	86.74.36↔	Piccola plastica di trasposizione sulla regione inguinale e genitale
86.69.23↔	Ampio innesto cutaneo a spessore parziale nell'avambraccio	86.74.37↔	Piccola plastica di trasposizione sulle natiche
86.69.25↔	Ampio innesto cutaneo sottile nella parete toracica e nel dorso	86.74.38↔	Piccola plastica di trasposizione su coscia e gamba
86.69.26↔	Ampio innesto cutaneo a spessore parziale nella regione addominale	86.74.39↔	Piccola plastica di trasposizione in altra sede
86.69.27↔	Ampio innesto cutaneo a spessore parziale nella regione inguinale e genitale	86.74.3a↔	Piccola plastica di trasposizione sul piede
86.69.28↔	Ampio innesto cutaneo a spessore parziale nelle natiche	86.74.40↔	Piccola plastica con lembo a isola sul capo (eccetto labbro e bocca)
86.69.29↔	Ampio innesto cutaneo a spessore parziale in altra sede	86.74.41↔	Piccola plastica con lembo a isola sul collo
86.69.2a↔	Ampio innesto cutaneo a spessore parziale nella coscia e nella gamba	86.74.42↔	Piccola plastica con lembo a isola su spalla e braccio
86.69.2b↔	Ampio innesto cutaneo a spessore parziale nel piede	86.74.43↔	Piccola plastica con lembo a isola sull'avambraccio
86.71↔	Allestimento e prelievo di lembi pedunculati o liberi	86.74.44↔	Piccola plastica con lembo a isola su parete toracica e dorso
86.72↔	Avanzamento di lembo pedunculato	86.74.45↔	Piccola plastica con lembo a isola sulla regione addominale
86.73.00↔	Trasferimento di lembo pedunculato o libero sulla mano, NAS	86.74.46↔	Piccola plastica con lembo a isola sulla regione inguinale e genitale
86.73.10↔	Piccola plastica di allungamento sulla mano	86.74.47↔	Piccola plastica con lembo a isola sulle natiche
86.73.11↔	Piccola plastica di avanzamento e rotazione sulla mano	86.74.48↔	Piccola plastica con lembo a isola su coscia e gamba
86.73.12↔	Piccola plastica di trasposizione sulla mano	86.74.49↔	Piccola plastica con lembo a isola in altra sede
86.73.13↔	Piccola plastica con lembo a isola sulla mano	86.74.4a↔	Piccola plastica con lembo a isola sul piede
86.73.20↔	Ampia plastica di allungamento sulla mano	86.74.99↔	Trasferimento di lembo pedunculato o libero in altra sede, altro
86.73.21↔	Ampia plastica di avanzamento e rotazione sulla mano	86.75.10↔	Revisione di lembo pedunculato o libero o di innesto cutaneo libero del capo
86.73.22↔	Ampia plastica di trasposizione sulla mano	86.75.11↔	Revisione di lembo pedunculato o libero o di innesto cutaneo libero del collo
86.73.23↔	Ampia plastica con lembo a isola sulla mano	86.75.12↔	Revisione di lembo pedunculato o libero o di innesto cutaneo libero di spalla e braccio
86.73.24↔	Ampia plastica a Z sulla mano	86.75.13↔	Revisione di lembo pedunculato o libero o di innesto cutaneo libero dell'avambraccio
86.73.29↔	Altra plastica con lembo locale sulla mano	86.75.14↔	Revisione di lembo pedunculato o libero o di innesto cutaneo libero della mano
86.73.30↔	Trasferimento di lembo libero con anastomosi microvascolare sulla mano	86.75.15↔	Revisione di lembo pedunculato o libero o di innesto cutaneo libero della parete toracica e del dorso
86.73.40↔	Trasferimento di lembo regionale pedunculato o di lembo a distanza pedunculato sulla mano	86.75.16↔	Revisione di lembo pedunculato o libero o di innesto cutaneo libero della regione addominale
86.73.80↔	Interventi plastici combinati su pelle e tessuto sottocutaneo della mano	86.75.17↔	Revisione di lembo pedunculato o libero o di innesto cutaneo libero delle estremità inferiore
86.73.99↔	Trasferimento di altro lembo pedunculato o libero sulla mano, altro	86.75.19↔	Revisione di lembo pedunculato o libero o di innesto cutaneo libero in altra sede
86.74.10↔	Piccola plastica di allungamento sul capo (eccetto labbra e bocca)	86.75.99↔	Revisione di lembo pedunculato o libero, altro
86.74.11↔	Piccola plastica di allungamento sul collo	86.76.10↔	Ampia plastica di allungamento sul capo (eccetto labbra e bocca)
86.74.12↔	Piccola plastica di allungamento su spalla e braccio	86.76.11↔	Ampia plastica di allungamento sul collo
86.74.13↔	Piccola plastica di allungamento sull'avambraccio	86.76.12↔	Ampia plastica di allungamento su spalla e braccio
86.74.14↔	Piccola plastica di allungamento su parete toracica e dorso	86.76.13↔	Ampia plastica di allungamento sull'avambraccio
86.74.15↔	Piccola plastica di allungamento sulla regione addominale	86.76.14↔	Ampia plastica di allungamento su parete toracica e dorso
86.74.16↔	Piccola plastica di allungamento sulla regione inguinale e genitale	86.76.15↔	Ampia plastica di allungamento sulla regione addominale
86.74.17↔	Piccola plastica di allungamento sulle natiche	86.76.16↔	Ampia plastica di allungamento sulla regione inguinale e genitale
86.74.18↔	Piccola plastica di allungamento su coscia e gamba	86.76.17↔	Ampia plastica di allungamento sulle natiche
86.74.19↔	Piccola plastica di allungamento in altra sede	86.76.19↔	Ampia plastica di allungamento in altra sede
86.74.1a↔	Piccola plastica di allungamento sul piede	86.76.1a↔	Ampia plastica di allungamento su coscia e gamba
86.74.20↔	Piccola plastica di avanzamento e rotazione sul capo (eccetto labbra e bocca)	86.76.1b↔	Ampia plastica di allungamento sul piede
86.74.21↔	Piccola plastica di avanzamento e rotazione sul collo	86.76.20↔	Ampia plastica di avanzamento e rotazione sul capo (eccetto labbra e bocca)
86.74.22↔	Piccola plastica di avanzamento e rotazione su spalla e braccio	86.76.21↔	Ampia plastica di avanzamento e rotazione sul collo
86.74.23↔	Piccola plastica di avanzamento e rotazione sull'avambraccio	86.76.22↔	Ampia plastica di avanzamento e rotazione su spalla e braccio
86.74.25↔	Piccola plastica di avanzamento e rotazione su parete toracica e dorso	86.76.23↔	Ampia plastica di avanzamento e rotazione sull'avambraccio
86.74.26↔	Piccola plastica di avanzamento e rotazione sulla regione addominale	86.76.24↔	Ampia plastica di avanzamento e rotazione su parete toracica e dorso
86.74.27↔	Piccola plastica di avanzamento e rotazione sulla regione inguinale e genitale	86.76.25↔	Ampia plastica di avanzamento e rotazione sulla regione addominale
86.74.28↔	Piccola plastica di avanzamento e rotazione sulle natiche	86.76.26↔	Ampia plastica di avanzamento e rotazione sulla regione inguinale e genitale
86.74.29↔	Piccola plastica di avanzamento e rotazione in altra sede	86.76.27↔	Ampia plastica di avanzamento e rotazione sulle natiche
86.74.2a↔	Piccola plastica di avanzamento e rotazione su coscia e gamba	86.76.28↔	Ampia plastica di avanzamento e rotazione su coscia e gamba
86.74.2b↔	Piccola plastica di avanzamento e rotazione sul piede	86.76.29↔	Ampia plastica di avanzamento e rotazione in altra sede
86.74.30↔	Piccola plastica di trasposizione sul capo (eccetto labbra e bocca)		

86.76.2a↔	Ampia plastica di avanzamento e rotazione sul piede	86.78.26↔	Trasferimento di lembo regionale peduncolato o di lembo a distanza peduncolato sulla regione inguinale e genitale
86.76.30↔	Ampia plastica di trasposizione sul capo (eccetto labbra e bocca)	86.78.27↔	Trasferimento di lembo regionale peduncolato o di lembo a distanza peduncolato sulle natiche
86.76.31↔	Ampia plastica di trasposizione sul collo	86.78.28↔	Trasferimento di lembo regionale peduncolato o di lembo a distanza peduncolato sulle estremità inferiore
86.76.32↔	Ampia plastica di trasposizione su spalla e braccio	86.78.29↔	Trasferimento di lembo regionale peduncolato o di lembo a distanza peduncolato in altra sede
86.76.33↔	Ampia plastica di trasposizione sull'avambraccio	86.78.30↔	Interventi plastici combinati su pelle e tessuto sottocutaneo del capo (eccetto labbra e bocca)
86.76.34↔	Ampia plastica di trasposizione su parete toracica e dorso	86.78.31↔	Interventi plastici combinati su pelle e tessuto sottocutaneo del collo
86.76.35↔	Ampia plastica di trasposizione sulla regione addominale	86.78.32↔	Interventi plastici combinati su pelle e tessuto sottocutaneo di spalla e braccio
86.76.36↔	Ampia plastica di trasposizione sulla regione inguinale e genitale	86.78.33↔	Interventi plastici combinati su pelle e tessuto sottocutaneo dell'avambraccio
86.76.37↔	Ampia plastica di trasposizione sulle natiche	86.78.34↔	Interventi plastici combinati su pelle e tessuto sottocutaneo della parete toracica e del dorso
86.76.38↔	Ampia plastica di trasposizione su coscia e gamba	86.78.35↔	Interventi plastici combinati su pelle e tessuto sottocutaneo della regione addominale
86.76.39↔	Ampia plastica di trasposizione in altra sede	86.78.36↔	Interventi plastici combinati su pelle e tessuto sottocutaneo della regione inguinale e genitale
86.76.3a↔	Ampia plastica di trasposizione sul piede	86.78.37↔	Interventi plastici combinati su pelle e tessuto sottocutaneo delle natiche
86.76.40↔	Ampia plastica con lembo a isola sul capo (eccetto labbro e bocca)	86.78.38↔	Interventi plastici combinati su pelle e tessuto sottocutaneo delle estremità inferiore
86.76.41↔	Ampia plastica con lembo a isola sul collo	86.78.39↔	Interventi plastici combinati su pelle e tessuto sottocutaneo di altra sede
86.76.42↔	Ampia plastica con lembo a isola su spalla e braccio	86.78.40↔	Trasferimento di altro lembo peduncolato o libero sul capo (eccetto labbra e bocca)
86.76.43↔	Ampia plastica con lembo a isola sull'avambraccio	86.78.41↔	Trasferimento di altro lembo peduncolato o libero sul collo
86.76.44↔	Ampia plastica con lembo a isola su parete toracica e dorso	86.78.42↔	Trasferimento di altro lembo peduncolato o libero su spalla e braccio
86.76.45↔	Ampia plastica con lembo a isola sulla regione addominale	86.78.43↔	Trasferimento di altro lembo peduncolato o libero sull'avambraccio
86.76.46↔	Ampia plastica con lembo a isola sulla regione inguinale e genitale	86.78.44↔	Trasferimento di altro lembo peduncolato o libero su parete toracica e dorso
86.76.47↔	Ampia plastica con lembo a isola sulle natiche	86.78.45↔	Trasferimento di altro lembo peduncolato o libero sulla regione addominale
86.76.48↔	Ampia plastica con lembo a isola su coscia e gamba	86.78.46↔	Trasferimento di altro lembo peduncolato o libero sulla regione inguinale e genitale
86.76.49↔	Ampia plastica con lembo a isola in altra sede	86.78.47↔	Trasferimento di altro lembo peduncolato o libero sulle natiche
86.76.4a↔	Ampia plastica con lembo a isola sul piede	86.78.48↔	Trasferimento di altro lembo peduncolato o libero sulle estremità inferiore
86.76.99↔	Trasferimento di lembo peduncolato o libero in altra sede, ampio, altro	86.78.49↔	Trasferimento di altro lembo peduncolato o libero in altra sede
86.77.10↔	Altra plastica con lembo locale sul capo (eccetto labbra e bocca)	86.88.10↔	Piccola copertura dei tessuti molli del capo con cheratinociti coltivati
86.77.11↔	Altra plastica con lembo locale sul collo	86.88.11↔	Piccola copertura dei tessuti molli del collo con cheratinociti coltivati
86.77.12↔	Altra plastica con lembo locale su spalla e braccio	86.88.12↔	Piccola copertura dei tessuti molli di spalla e braccio con cheratinociti coltivati
86.77.13↔	Altra plastica con lembo locale sull'avambraccio	86.88.13↔	Piccola copertura dei tessuti molli dell'avambraccio con cheratinociti coltivati
86.77.14↔	Altra plastica con lembo locale su parete toracica e dorso	86.88.14↔	Piccola copertura dei tessuti molli della mano con cheratinociti coltivati
86.77.15↔	Altra plastica con lembo locale sulla regione addominale	86.88.15↔	Piccola copertura dei tessuti molli della parete toracica e del dorso con cheratinociti coltivati
86.77.16↔	Altra plastica con lembo locale sulla regione inguinale e genitale	86.88.16↔	Piccola copertura dei tessuti molli della regione addominale con cheratinociti coltivati
86.77.17↔	Altra plastica con lembo locale sulle natiche	86.88.17↔	Piccola copertura dei tessuti molli delle estremità inferiore con cheratinociti coltivati
86.77.18↔	Altra plastica con lembo locale su coscia e gamba	86.88.19↔	Piccola copertura dei tessuti molli di altra sede con cheratinociti coltivati
86.77.19↔	Altra plastica con lembo locale in altra sede	86.88.20↔	Piccola copertura temporanea dei tessuti molli del capo mediante combinazione di varie procedure
86.77.1a↔	Altra plastica con lembo locale sul piede	86.88.21↔	Piccola copertura temporanea dei tessuti molli del collo mediante combinazione di varie procedure
86.77.99↔	Trasferimento di altro lembo locale, altro	86.88.22↔	Piccola copertura temporanea dei tessuti molli di spalla e braccio mediante combinazione di varie procedure
86.78.10↔	Trasferimento di lembo libero con anastomosi microvascolare sul capo (eccetto labbra e bocca)	86.88.23↔	Piccola copertura temporanea dei tessuti molli dell'avambraccio mediante combinazione di varie procedure
86.78.11↔	Trasferimento di lembo libero con anastomosi microvascolare sul collo	86.88.24↔	Piccola copertura temporanea dei tessuti molli della mano mediante combinazione di varie procedure
86.78.12↔	Trasferimento di lembo libero con anastomosi microvascolare su spalla e braccio		
86.78.13↔	Trasferimento di lembo libero con anastomosi microvascolare sull'avambraccio		
86.78.14↔	Trasferimento di lembo libero con anastomosi microvascolare su parete toracica e dorso		
86.78.15↔	Trasferimento di lembo libero con anastomosi microvascolare sulla regione addominale		
86.78.16↔	Trasferimento di lembo libero con anastomosi microvascolare sulla regione inguinale e genitale		
86.78.17↔	Trasferimento di lembo libero con anastomosi microvascolare sulle natiche		
86.78.18↔	Trasferimento di lembo libero con anastomosi microvascolare sulle estremità inferiore		
86.78.19↔	Trasferimento di lembo libero con anastomosi microvascolare in altra sede		
86.78.20↔	Trasferimento di lembo regionale peduncolato o di lembo a distanza peduncolato sul capo (eccetto labbra e bocca)		
86.78.21↔	Trasferimento di lembo regionale peduncolato o di lembo a distanza peduncolato sul collo		
86.78.22↔	Trasferimento di lembo regionale peduncolato o di lembo a distanza peduncolato su spalla e braccio		
86.78.23↔	Trasferimento di lembo regionale peduncolato o di lembo a distanza peduncolato sull'avambraccio		
86.78.24↔	Trasferimento di lembo regionale peduncolato o di lembo a distanza peduncolato su parete toracica e dorso		
86.78.25↔	Trasferimento di lembo regionale peduncolato o di lembo a distanza peduncolato sulla regione addominale		



86.88.25↔	Piccola copertura temporanea dei tessuti molli della parete toracica e del dorso mediante combinazione di varie procedure	86.88.93↔	Altra copertura temporanea dei tessuti molli dell'avambraccio
86.88.26↔	Piccola copertura temporanea dei tessuti molli della regione addominale mediante combinazione di varie procedure	86.88.94↔	Altra copertura temporanea dei tessuti molli della mano
86.88.27↔	Piccola copertura temporanea dei tessuti molli delle estremità inferiori mediante combinazione di varie procedure	86.88.95↔	Altra copertura temporanea dei tessuti molli della parete toracica e del dorso
86.88.29↔	Piccola copertura temporanea dei tessuti molli di altra sede mediante combinazione di varie procedure	86.88.96↔	Altra copertura temporanea dei tessuti molli della regione addominale
86.88.30↔	Ampia copertura dei tessuti molli di altre parti del capo con cheratinociti coltivati	86.88.97↔	Altra copertura temporanea dei tessuti molli delle estremità inferiori
86.88.31↔	Ampia copertura dei tessuti molli del collo con cheratinociti coltivati	86.88.99↔	Altra copertura temporanea dei tessuti molli, altro
86.88.32↔	Ampia copertura dei tessuti molli di spalla e braccio con cheratinociti coltivati	86.89.10↔	Distacco del peduncolo dopo plastica cutanea del capo
86.88.33↔	Ampia copertura dei tessuti molli dell'avambraccio con cheratinociti coltivati	86.89.11↔	Distacco del peduncolo dopo plastica cutanea del collo
86.88.34↔	Ampia copertura dei tessuti molli della mano con cheratinociti coltivati	86.89.12↔	Distacco del peduncolo dopo plastica cutanea di spalla e ascella
86.88.35↔	Ampia copertura dei tessuti molli della parete toracica e del dorso con cheratinociti coltivati	86.89.13↔	Distacco del peduncolo dopo plastica cutanea di braccio e gomito
86.88.36↔	Ampia copertura dei tessuti molli della regione addominale con cheratinociti coltivati	86.89.14↔	Distacco del peduncolo dopo plastica cutanea dell'avambraccio
86.88.37↔	Ampia copertura dei tessuti molli delle estremità inferiori con cheratinociti coltivati	86.89.15↔	Distacco del peduncolo dopo plastica cutanea della mano
86.88.39↔	Ampia copertura dei tessuti molli di altra sede con cheratinociti coltivati	86.89.16↔	Distacco del peduncolo dopo plastica cutanea di parete toracica, addome e dorso
86.88.40↔	Ampia copertura temporanea dei tessuti molli di altre parti del capo mediante combinazione di varie procedure	86.89.17↔	Distacco del peduncolo dopo plastica cutanea della regione inguinale e genitale
86.88.41↔	Ampia copertura temporanea dei tessuti molli del collo mediante combinazione di varie procedure	86.89.18↔	Distacco del peduncolo dopo plastica cutanea delle natiche
86.88.42↔	Ampia copertura temporanea dei tessuti molli di spalla e braccio mediante combinazione di varie procedure	86.89.19↔	Distacco del peduncolo dopo plastica cutanea in altra sede
86.88.43↔	Ampia copertura temporanea dei tessuti molli dell'avambraccio mediante combinazione di varie procedure	86.89.1a↔	Distacco del peduncolo dopo plastica cutanea di coscia e ginocchio
86.88.44↔	Ampia copertura temporanea dei tessuti molli della mano mediante combinazione di varie procedure	86.89.1b↔	Distacco del peduncolo dopo plastica cutanea di gamba e piede
86.88.45↔	Ampia copertura temporanea dei tessuti molli della parete toracica e del dorso mediante combinazione di varie procedure	86.89.80↔	Revisione di plastica cutanea del capo
86.88.46↔	Ampia copertura temporanea dei tessuti molli della regione addominale mediante combinazione di varie procedure	86.89.84↔	Revisione di plastica cutanea dell'avambraccio
86.88.47↔	Ampia copertura temporanea dei tessuti molli delle estremità inferiori mediante combinazione di varie procedure	86.89.85↔	Revisione di plastica cutanea della mano
86.88.49↔	Ampia copertura temporanea dei tessuti molli di altra sede mediante combinazione di varie procedure	86.89.87↔	Revisione di plastica cutanea della regione inguinale e genitale e delle natiche
86.88.90↔	Altra copertura temporanea dei tessuti molli del capo	86.89.88↔	Revisione di plastica cutanea delle estremità inferiori
86.88.91↔	Altra copertura temporanea dei tessuti molli del collo	86.89.89↔	Revisione di plastica cutanea in altra sede
86.88.92↔	Altra copertura temporanea dei tessuti molli di spalla e braccio	86.89.99↔	Altra riparazione o ricostruzione di cute e tessuto sottocutaneo, altro
		86.91↔	Asportazione di cute per innesto
		86.93.10↔	Inserzione di espansore tissutale nel capo
		86.93.11↔	Inserzione di espansore tissutale nel collo
		86.93.12↔	Inserzione di espansore tissutale nella spalla e nel braccio
		86.93.13↔	Inserzione di espansore tissutale nell'avambraccio
		86.93.14↔	Inserzione di espansore tissutale nella mano
		86.93.15↔	Inserzione di espansore tissutale nella parete toracica e nel dorso
		86.93.16↔	Inserzione di espansore tissutale nella regione addominale
		86.93.18↔	Inserzione di espansore tissutale nelle estremità inferiori
		86.93.99↔	Inserzione di espansore tissutale, altro

### Procedura J08-3

01.12.00↔	Biopsia mediante craniotomia (a cielo aperto) delle meningi cerebrali, NAS	01.24.15↔	Altra craniotomia, Rimozione di corpo estraneo dalle ossa del cranio o dallo spazio epidurale
01.12.10↔	Biopsia stereotassica mediante craniotomia (a cielo aperto) delle meningi cerebrali	01.24.16↔	Altra craniotomia, altro drenaggio di liquido epidurale o per altri motivi
01.12.99↔	Biopsia mediante craniotomia (a cielo aperto) delle meningi cerebrali, altro	01.24.20↔	Craniotomia della calotta quale approccio chirurgico, NAS
01.14.00↔	Biopsia a cielo aperto del cervello, NAS	01.24.21↔	Trapanazione della calotta quale approccio chirurgico
01.14.10↔	Biopsia stereotassica a cielo aperto del cervello	01.24.22↔	Apertura del cranio guidata da stereotassi attraverso la calotta quale approccio chirurgico
01.14.99↔	Biopsia a cielo aperto del cervello, altro	01.24.29↔	Craniotomia della calotta quale approccio chirurgico, altro
01.15↔	Biopsia del cranio	01.24.30↔	Approccio alla base del cranio, NAS
01.21↔	Incisione e drenaggio dei seni cranici	01.24.31↔	Approccio alla base del cranio, transorale
01.22↔	Rimozione di elettrodo(i) di neurostimolatore intracranico	01.24.32↔	Approccio alla base del cranio, transorale con scissione del palato molle
01.24.00↔	Altra craniotomia, NAS	01.24.33↔	Approccio alla base del cranio, transorale con apertura sia del palato molle che del palato duro
01.24.10↔	Altra craniotomia con decompressione	01.24.34↔	Approccio alla base del cranio, transfenoidale
01.24.11↔	Altra craniotomia per evacuazione di ematoma epidurale	01.24.35↔	Approccio alla base del cranio, transtmoidale
01.24.12↔	Altra craniotomia per evacuazione di empiema epidurale	01.24.36↔	Approccio alla base del cranio, transmastoideo
01.24.13↔	Altra craniotomia, Inserzione di materiale alloplastico o di sistema di somministrazione farmacologica nelle ossa del cranio o nello spazio epidurale	01.24.37↔	Approccio alla base del cranio, translabirintico
01.24.14↔	Altra craniotomia, rimozione di materiale alloplastico o di sistema di somministrazione farmacologica dalle ossa del cranio o dallo spazio epidurale	01.24.38↔	Approccio alla base del cranio, transpiramidale
		01.24.39↔	Approccio alla base del cranio, altro
		01.24.3a↔	Approccio alla base del cranio, transcondilico

01.24.3b↔	Approccio alla base del cranio, transorbitale	01.52.10↔	Emisferectomia, tessuto tumorale intracerebrale di origine cerebrale
01.24.3c↔	Approccio alla base del cranio, con osteotomia tipo Le Fort I	01.52.11↔	Emisferectomia, tessuto tumorale intracerebrale di origine extracerebrale
01.24.3d↔	Approccio alla base del cranio, transnasale-transcribriforme	01.52.99↔	Emisferectomia, altro
01.24.3e↔	Approccio alla base del cranio, transnasale-transclivale	01.53.00↔	Lobectomia cerebrale, NAS
01.24.3f↔	Approccio alla base del cranio, transorale-transclivale	01.53.10↔	Lobectomia cerebrale, tessuto tumorale intracerebrale di origine cerebrale
01.24.3g↔	Approccio alla base del cranio, transnasale-transpterigoideo	01.53.11↔	Lobectomia cerebrale, tessuto tumorale intracerebrale di origine extracerebrale
01.24.99↔	Altra craniotomia, altro	01.53.99↔	Lobectomia cerebrale, altro
01.25.00↔	Altra craniectomia, NAS	01.59.00↔	Altra asportazione o distruzione di lesione o di tessuto cerebrale, NAS
01.25.10↔	Altra craniectomia con decompressione	01.59.10↔	Altra asportazione di tessuto tumorale intracerebrale di origine cerebrale
01.25.11↔	Altra craniectomia per evacuazione di ematoma epidurale	01.59.11↔	Altra asportazione di tessuto tumorale intracerebrale di origine extracerebrale
01.25.12↔	Altra craniectomia per evacuazione di empiema epidurale	01.59.12↔	Altra asportazione o distruzione di lesione o di tessuto cerebrale, sbrigliamento di contusione cerebrale
01.25.13↔	Altra craniectomia per rimozione di corpo estraneo dalle ossa del cranio o dallo spazio epidurale	01.59.19↔	Altra asportazione o distruzione di lesione o di tessuto cerebrale, altro
01.25.14↔	Altra craniectomia, Inserzione di materiale alloplastico o di sistema di somministrazione farmacologica nelle ossa del cranio o nello spazio epidurale	01.59.20↔	Altra distruzione di tessuto tumorale intracerebrale di origine cerebrale
01.25.19↔	Altra craniectomia, per drenaggio di liquido epidurale o per altri motivi	01.59.21↔	Altra distruzione di tessuto tumorale intracerebrale di origine extracerebrale
01.25.20↔	Altra craniectomia, Nuova craniectomia con inserzione di drenaggio	01.59.29↔	Altra distruzione di lesione o di tessuto cerebrale, altro
01.25.21↔	Altra craniectomia, Nuova craniectomia per rimozione di materiale alloplastico o di sistema di somministrazione farmacologica dalle ossa del cranio o dallo spazio epidurale	01.59.99↔	Altra asportazione o distruzione di lesione o di tessuto cerebrale, altro
01.25.99↔	Altra craniectomia, altro	01.6x.10↔	Asportazione e distruzione di tessuto tumorale dalla base del cranio
01.26↔	Inserzione e sostituzione di catetere nella cavità cranica o nel tessuto cerebrale	01.6x.11↔	Asportazione e distruzione di tessuto tumorale dalla calotta
01.28↔	Inserzione di catetere(i) intracranico(i) attraverso foro(i) di trapanazione	01.6x.20↔	Asportazione e distruzione di altro tessuto patologico dalla base del cranio
01.29.00↔	Revisione senza sostituzione di catetere(i) nella cavità cranica o nel tessuto cerebrale, NAS	01.6x.21↔	Asportazione e distruzione di altro tessuto patologico dalla calotta
01.29.10↔	Revisione stereotassica senza sostituzione di cateteri intracerebrali per infusione intraventricolare	01.6x.22↔	Asportazione e distruzione di altro tessuto patologico dalla base del cranio e dalla calotta con meningi cerebrali
01.29.99↔	Revisione senza sostituzione di catetere(i) nella cavità cranica o nel tessuto cerebrale, altro	02.01↔	Apertura di suture del cranio
01.31.00↔	Incisione delle meningi cerebrali, NAS	02.02↔	Riposizionamento di frammenti di frattura affossata del cranio
01.31.10↔	Incisione delle meningi cerebrali per evacuazione di ematoma (igroma) subdurale	02.03↔	Formazione di opercoli cranici
01.31.11↔	Incisione delle meningi cerebrali per evacuazione di empiema subdurale	02.04.00↔	Innesto osseo sul cranio, NAS
01.31.20↔	Incisione delle meningi cerebrali per drenaggio di liquido subdurale e subaracnoideo	02.04.10↔	Innesto osseo sul cranio, calotta cranica
01.31.99↔	Incisione delle meningi cerebrali, altro	02.04.99↔	Innesto osseo sul cranio, altro
01.39.00↔	Altre incisioni cerebrali, NAS	02.05.00↔	Inserzione di placca cranica, NAS
01.39.10↔	Altre incisioni cerebrali per evacuazione di ematoma intracerebrale	02.05.10↔	Inserzione di impianto CAD nel neurocranio senza interessamento dello splancnocranio, difetto semplice
01.39.11↔	Altre incisioni cerebrali per evacuazione di ascesso intracerebrale	02.05.11↔	Inserzione di impianto CAD nel neurocranio senza interessamento dello splancnocranio, difetto maggiore o complesso
01.39.19↔	Altre incisioni cerebrali, evacuazione di altro liquido intracerebrale	02.05.20↔	Inserzione di impianto CAD nel neurocranio con interessamento di orbita, regione temporale o seno frontale, fino a 2 regioni
01.39.20↔	Altre incisioni cerebrali, Evacuazione stereotassica di ematoma intracranico	02.05.30↔	Inserzione di impianto CAD nel neurocranio con interessamento di più regioni dello splancnocranio, da 3 regioni
01.39.21↔	Altre incisioni cerebrali, Evacuazione stereotassica di ascesso intracranico	02.05.41↔	Reinserzione di placca cranica autologa
01.39.29↔	Altre incisioni cerebrali, Evacuazione stereotassica di altro liquido intracranico	02.05.99↔	Inserzione di placca cranica, altro
01.39.30↔	Altre incisioni cerebrali, Rimozione di corpo estraneo intracerebrale	02.06.00↔	Altri tipi di osteoplastica del cranio, NAS
01.39.40↔	Inserzione di drenaggio esterno nel sistema liquorale (es. ventricolare, cisternale, subdurale)	02.06.10↔	Cranioplastica fronto-orbitale per spostamento osseo
01.39.41↔	Inserzione di serbatoio nel sistema liquorale (es. ventricolare, cisternale, subdurale)	02.06.20↔	Riparazione del neurocranio senza interessamento dello splancnocranio, con impianto semplice (cemento osseo, materiale alloplastico)
01.39.42↔	Rimozione di serbatoio dal sistema liquorale (es. ventricolare, cisternale, subdurale)	02.06.30↔	Riparazione di neurocranio e splancnocranio o del solo splancnocranio, con impianto semplice (cemento osseo, materiale alloplastico)
01.39.50↔	Rimozione di impianto intracranico	02.06.99↔	Altri tipi di osteoplastica del cranio (cranioplastica), altro
01.39.99↔	Altre incisioni cerebrali, altro	02.07↔	Rimozione di placca del cranio
01.41↔	Interventi sul talamo	02.11↔	Sutura semplice della dura madre
01.42↔	Interventi sul globo pallido	02.12.00↔	Altra riparazione delle meningi cerebrali, NAS
01.51.00↔	Asportazione di lesione o di tessuto delle meningi cerebrali, NAS	02.12.10↔	Altra riparazione delle meningi cerebrali senza cranioplastica
01.51.10↔	Asportazione di tessuto tumorale dalle meningi cerebrali con isolamento di tessuto adiacente infiltrato	02.12.20↔	Altra riparazione delle meningi cerebrali con cranioplastica
01.51.99↔	Asportazione di lesione o di tessuto delle meningi cerebrali, altro	02.12.21↔	Altra duraplastica con cranioplastica della convessità
01.52.00↔	Emisferectomia, NAS	02.12.22↔	Altra duraplastica con cranioplastica del passaggio craniocervicale

02.12.31↔	Duraplastica frontobasale con lembo pedunculato	04.79.10↔	Innesto e trasposizione del tratto extracranico di nervi cranici con sutura epineurale
02.12.99↔	Altra riparazione delle meningi cerebrali, altro	04.79.11↔	Innesto e trasposizione del plesso brachiale con sutura epineurale
02.13↔	Legatura dei vasi delle meningi	04.79.12↔	Innesto e trasposizione di nervi della spalla con sutura epineurale
02.14↔	Plessectomia coroida	04.79.13↔	Innesto e trasposizione di nervi del braccio e della mano con sutura epineurale
02.2↔	Ventricolostomia	04.79.14↔	Innesto e trasposizione di nervi del tronco e delle estremità inferiori con sutura epineurale
02.31↔	Shunt fra ventricolo e strutture del capo e del collo	04.79.19↔	Innesto e trasposizione del tratto extracranico di nervi cranici con sutura epineurale, altro
02.32↔	Shunt fra ventricolo e sistema circolatorio	04.79.20↔	Innesto e trasposizione di nervo con sutura interfascicolare
02.33↔	Shunt fra ventricolo e cavità toracica	04.79.21↔	Innesto e trasposizione del tratto extracranico di nervi cranici con sutura interfascicolare
02.34↔	Shunt fra ventricolo, cavità addominale e i suoi organi	04.79.22↔	Innesto e trasposizione del plesso brachiale con sutura interfascicolare
02.35↔	Shunt fra ventricolo ed apparato urinario	04.79.23↔	Innesto e trasposizione di nervi della spalla con sutura interfascicolare
02.39↔	Altri interventi per il drenaggio ventricolare	04.79.24↔	Innesto e trasposizione di nervi del braccio e della mano con sutura interfascicolare
02.41.00↔	Irrigazione ed esplorazione di shunt ventricolare, NAS	04.79.25↔	Innesto e trasposizione di nervi del tronco e delle estremità inferiori con sutura interfascicolare
02.41.10↔	Irrigazione ed esplorazione di shunt ventricolare, parte centrale	04.79.29↔	Innesto e trasposizione di nervo con sutura interfascicolare, altro
02.41.20↔	Irrigazione ed esplorazione di shunt ventricolare, parte periferica	04.79.99↔	Altra neuroplastica, altro
02.41.99↔	Irrigazione ed esplorazione di shunt ventricolare, altro	07.62↔	Asportazione parziale dell'ipofisi, per via trans-sfenoidale
02.42.00↔	Sostituzione di shunt ventricolare, NAS	07.65↔	Asportazione totale dell'ipofisi per via trans-sfenoidale
02.42.10↔	Sostituzione di shunt ventricolare, parte centrale	16.51.00↔	Esenterazione dell'orbita con rimozione di strutture adiacenti, NAS
02.42.20↔	Sostituzione di shunt ventricolare, parte periferica	16.51.10↔	Esenterazione dell'orbita con rimozione di strutture adiacenti, con conservazione della cute palpebrale
02.42.99↔	Sostituzione di shunt ventricolare, altro	16.51.11↔	Esenterazione dell'orbita con rimozione di strutture adiacenti, senza conservazione della cute palpebrale
02.43↔	Rimozione di shunt ventricolare	16.51.99↔	Altra esenterazione dell'orbita con rimozione di strutture adiacenti
02.91↔	Separazione di aderenze corticali	16.52.00↔	Esenterazione dell'orbita con rimozione terapeutica di osso orbitale, NAS
02.92↔	Interventi riparativi sul cervello	16.52.10↔	Esenterazione dell'orbita con rimozione terapeutica di osso orbitale, con conservazione della cute palpebrale
02.93.00↔	Inserzione o sostituzione di elettrodo(i) di neurostimolatore intracranico, NAS	16.52.11↔	Esenterazione dell'orbita con rimozione terapeutica di osso orbitale, senza conservazione della cute palpebrale
02.93.10↔	Inserzione o sostituzione di microelettrodi temporanei per derivazione e stimolazione uniloculare	16.52.99↔	Altra esenterazione dell'orbita con rimozione terapeutica di osso orbitale
02.93.11↔	Inserzione o sostituzione di microelettrodi temporanei per derivazione e stimolazione multiloculare	16.59.00↔	Altra esenterazione dell'orbita, NAS
02.93.20↔	Inserzione o sostituzione di microelettrodi permanenti per derivazione e stimolazione uniloculare	16.59.10↔	Altra esenterazione dell'orbita, con conservazione della cute palpebrale
02.93.21↔	Inserzione o sostituzione di microelettrodi permanenti per derivazione e stimolazione multiloculare	16.59.11↔	Altra esenterazione dell'orbita, senza conservazione della cute palpebrale
02.93.99↔	Inserzione o sostituzione di elettrodo(i) di neurostimolatore intracranico, altro	16.59.99↔	Altra esenterazione dell'orbita, altro
02.99.10↔	Interventi stereotassici sul sistema liquorale	21.72↔	Riduzione aperta di frattura nasale
02.99.11↔	Impianto o espianto stereotassico di materiale radioattivo quale intervento indipendente	22.79.00↔	Riparazione di seno paranasale, NAS
02.99.12↔	Impianto stereotassico di tessuto nel cranio, nel cervello e nelle meningi cerebrali	22.79.10↔	Riparazione dell'osso frontale
02.99.13↔	Instillazione stereotassica di medicamenti quale intervento indipendente	22.79.11↔	Riparazione o cranializzazione di parete dell'osso frontale
02.99.14↔	Impianto, revisione o sostituzione stereotassica di cateteri intracerebrali per infusione intraventricolare	22.79.19↔	Altra riparazione di seno paranasale
02.99.20↔	Conversione di shunt liquorale (o derivazione di liquido cerebrospinale) in derivazione multipla	24.99.00↔	Altri interventi sui denti, NAS
02.99.29↔	Altra revisione e rimozione di derivazioni liquorali	24.99.10↔	Esposizione di impianto endosseo con posa di distanziatore
02.99.30↔	Impianto o sostituzione di sonda di misura intracranica	24.99.11↔	Stabilizzazione di un dente
02.99.31↔	Revisione senza sostituzione di sonda di misura intracranica	24.99.20↔	Rialzo del seno mascellare mediante l'uso di distrattore endorale
02.99.40↔	Impianto o sostituzione di neuroprotesi	24.99.99↔	Altri interventi sui denti, altro
02.99.41↔	Revisione senza sostituzione di neuroprotesi	25.2x.00↔	Glossectomia parziale, NAS
02.99.50↔	Impianto e rimozione di sistema di cateteri a palloncino per brachiterapia intracerebrale	25.2x.09↔	Glossectomia parziale, altro
02.99.70↔	Revisione senza sostituzione di elettrodo(i) di neurostimolatore intracranico, NAS	25.2x.10↔	Glossectomia parziale, approccio transorale, NAS
02.99.71↔	Revisione senza sostituzione di elettrodo(i) di neurostimolatore intracranico, stereotassica, sistema a elettrodo singolo permanente per la stimolazione permanente	25.2x.11↔	Glossectomia parziale, approccio transorale, senza ricostruzione
02.99.72↔	Revisione senza sostituzione di elettrodo(i) di neurostimolatore intracranico, stereotassica, sistema a più elettrodi permanenti per la stimolazione permanente	25.2x.12↔	Glossectomia parziale, approccio transorale, ricostruzione con mucosa locale
02.99.79↔	Revisione senza sostituzione di elettrodo(i) di neurostimolatore intracranico, altro	25.2x.13↔	Glossectomia parziale, approccio transorale, ricostruzione con lembo miocutaneo
02.99.90↔	Altri interventi stereotassici sul cranio, sul cervello e sulle meningi	25.2x.14↔	Glossectomia parziale, approccio transorale, ricostruzione con innesto libero con anastomosi microvascolare
04.01.00↔	Asportazione di neurinoma acustico, NAS	25.2x.19↔	Glossectomia parziale, approccio transorale, con altra ricostruzione
04.01.10↔	Asportazione di neurinoma acustico mediante craniotomia	25.2x.20↔	Glossectomia parziale, approccio transmandibolare, NAS
04.01.11↔	Asportazione di neurinoma acustico, Approccio translabirintico		
04.01.99↔	Asportazione di neurinoma acustico, altro		
04.76↔	Riparazione di lesioni traumatiche di vecchia data di nervi cranici e periferici		
04.79.00↔	Altra neuroplastica, NAS		

25.2x.21↔	Glossectomia parziale, approccio transmandibolare, senza ricostruzione	25.3x.40↔	Pelviglossectomia totale, approccio transmandibolare, NAS
25.2x.22↔	Glossectomia parziale, approccio transmandibolare, ricostruzione con mucosa locale	25.3x.41↔	Pelviglossectomia totale, approccio transmandibolare, senza ricostruzione
25.2x.23↔	Glossectomia parziale, approccio transmandibolare, ricostruzione con lembo miocutaneo	25.3x.42↔	Pelviglossectomia totale, approccio transmandibolare, ricostruzione con mucosa locale
25.2x.24↔	Glossectomia parziale, approccio transmandibolare, ricostruzione con innesto libero con anastomosi microvascolare	25.3x.43↔	Pelviglossectomia totale, approccio transmandibolare, ricostruzione con lembo miocutaneo
25.2x.29↔	Glossectomia parziale, approccio transmandibolare, con altra ricostruzione	25.3x.44↔	Pelviglossectomia totale, approccio transmandibolare, ricostruzione con innesto libero con anastomosi microvascolare
25.2x.30↔	Pelviglossectomia, approccio transorale, NAS	25.3x.49↔	Pelviglossectomia totale, approccio transmandibolare, con altra ricostruzione
25.2x.31↔	Pelviglossectomia, approccio transorale, senza ricostruzione	25.3x.50↔	Pelviglossomandibolectomia totale, NAS
25.2x.32↔	Pelviglossectomia, approccio transorale, ricostruzione con mucosa locale	25.3x.51↔	Pelviglossomandibolectomia totale, senza ricostruzione
25.2x.33↔	Pelviglossectomia, approccio transorale, ricostruzione con lembo miocutaneo	25.3x.52↔	Pelviglossomandibolectomia totale, ricostruzione con mucosa locale
25.2x.34↔	Pelviglossectomia, approccio transorale, ricostruzione con innesto libero con anastomosi microvascolare	25.3x.53↔	Pelviglossomandibolectomia totale, ricostruzione con lembo miocutaneo
25.2x.39↔	Pelviglossectomia, approccio transorale, con altra ricostruzione	25.3x.54↔	Pelviglossomandibolectomia totale, ricostruzione con innesto libero con anastomosi microvascolare
25.2x.40↔	Pelviglossectomia, approccio transmandibolare, NAS	25.3x.59↔	Pelviglossomandibolectomia totale, con altra ricostruzione
25.2x.41↔	Pelviglossectomia, approccio transmandibolare, senza ricostruzione	25.4x.00↔	Glossectomia radicale, NAS
25.2x.42↔	Pelviglossectomia, approccio transmandibolare, ricostruzione con mucosa locale	25.4x.10↔	Glossectomia radicale, approccio transorale, NAS
25.2x.43↔	Pelviglossectomia, approccio transmandibolare, ricostruzione con lembo miocutaneo	25.4x.11↔	Glossectomia radicale, approccio transorale, senza ricostruzione
25.2x.44↔	Pelviglossectomia, approccio transmandibolare, ricostruzione con innesto libero con anastomosi microvascolare	25.4x.12↔	Glossectomia radicale, approccio transorale, ricostruzione con mucosa locale
25.2x.49↔	Pelviglossectomia, approccio transmandibolare, con altra ricostruzione	25.4x.13↔	Glossectomia radicale, approccio transorale, ricostruzione con lembo miocutaneo
25.2x.50↔	Pelviglossomandibolectomia, NAS	25.4x.14↔	Glossectomia radicale, approccio transorale, ricostruzione con innesto libero con anastomosi microvascolare
25.2x.51↔	Pelviglossomandibolectomia, senza ricostruzione	25.4x.19↔	Glossectomia radicale, approccio transorale, con altra ricostruzione
25.2x.52↔	Pelviglossomandibolectomia, ricostruzione con mucosa locale	25.4x.20↔	Glossectomia radicale, approccio transmandibolare, NAS
25.2x.53↔	Pelviglossomandibolectomia, ricostruzione con lembo miocutaneo	25.4x.21↔	Glossectomia radicale, approccio transmandibolare, senza ricostruzione
25.2x.54↔	Pelviglossomandibolectomia, ricostruzione con innesto libero con anastomosi microvascolare	25.4x.22↔	Glossectomia radicale, approccio transmandibolare, ricostruzione con mucosa locale
25.2x.59↔	Pelviglossomandibolectomia, con altra ricostruzione	25.4x.23↔	Glossectomia radicale, approccio transmandibolare, ricostruzione con lembo miocutaneo
25.3x.00↔	Glossectomia totale, NAS	25.4x.24↔	Glossectomia radicale, approccio transmandibolare, ricostruzione con innesto libero con anastomosi microvascolare
25.3x.09↔	Glossectomia totale, altro	25.4x.29↔	Glossectomia radicale, approccio transmandibolare, con altra ricostruzione
25.3x.10↔	Glossectomia totale, approccio transorale, NAS	25.4x.30↔	Pelviglossectomia radicale, approccio transorale, NAS
25.3x.11↔	Glossectomia totale, approccio transorale, senza ricostruzione	25.4x.31↔	Pelviglossectomia radicale, approccio transorale, senza ricostruzione
25.3x.12↔	Glossectomia totale, approccio transorale, ricostruzione con mucosa locale	25.4x.32↔	Pelviglossectomia radicale, approccio transorale, ricostruzione con mucosa locale
25.3x.13↔	Glossectomia totale, approccio transorale, ricostruzione con lembo miocutaneo	25.4x.33↔	Pelviglossectomia radicale, approccio transorale, ricostruzione con lembo miocutaneo
25.3x.14↔	Glossectomia totale, approccio transorale, ricostruzione con innesto libero con anastomosi microvascolare	25.4x.34↔	Pelviglossectomia radicale, approccio transorale, ricostruzione con innesto libero con anastomosi microvascolare
25.3x.19↔	Glossectomia totale, approccio transorale, con altra ricostruzione	25.4x.39↔	Pelviglossectomia radicale, approccio transorale, con altra ricostruzione
25.3x.20↔	Glossectomia totale, approccio transmandibolare, NAS	25.4x.40↔	Pelviglossectomia radicale, approccio transmandibolare, NAS
25.3x.21↔	Glossectomia totale, approccio transmandibolare, senza ricostruzione	25.4x.41↔	Pelviglossectomia radicale, approccio transmandibolare, senza ricostruzione
25.3x.22↔	Glossectomia totale, approccio transmandibolare, ricostruzione con mucosa locale	25.4x.42↔	Pelviglossectomia radicale, approccio transmandibolare, ricostruzione con mucosa locale
25.3x.23↔	Glossectomia totale, approccio transmandibolare, ricostruzione con lembo miocutaneo	25.4x.43↔	Pelviglossectomia radicale, approccio transmandibolare, ricostruzione con lembo miocutaneo
25.3x.24↔	Glossectomia totale, approccio transmandibolare, ricostruzione con innesto libero con anastomosi microvascolare	25.4x.44↔	Pelviglossectomia radicale, approccio transmandibolare, ricostruzione con innesto libero con anastomosi microvascolare
25.3x.29↔	Glossectomia totale, approccio transmandibolare, con altra ricostruzione	25.4x.49↔	Pelviglossectomia radicale, approccio transmandibolare, con altra ricostruzione
25.3x.30↔	Pelviglossectomia totale, approccio transorale, NAS	25.4x.50↔	Pelviglossomandibolectomia radicale, NAS
25.3x.31↔	Pelviglossectomia totale, approccio transorale, senza ricostruzione	25.4x.51↔	Pelviglossomandibolectomia radicale, senza ricostruzione
25.3x.32↔	Pelviglossectomia totale, approccio transorale, ricostruzione con mucosa locale	25.4x.52↔	Pelviglossomandibolectomia radicale, ricostruzione con mucosa locale
25.3x.33↔	Pelviglossectomia totale, approccio transorale, ricostruzione con lembo miocutaneo	25.4x.53↔	Pelviglossomandibolectomia radicale, ricostruzione con lembo miocutaneo
25.3x.34↔	Pelviglossectomia totale, approccio transorale, ricostruzione con innesto libero con anastomosi microvascolare	25.4x.54↔	Pelviglossomandibolectomia radicale, ricostruzione con innesto libero con anastomosi microvascolare
25.3x.39↔	Pelviglossectomia totale, approccio transorale, con altra ricostruzione		

25.4x.59↔	Pelviglossomandibolectomia radicale, con altra ricostruzione	30.3x.12↔	Laringectomia totale, ricostruzione con innesto non vascolarizzato
25.4x.99↔	Glossectomia radicale, altro	30.3x.13↔	Laringectomia totale, ricostruzione con lembo regionale peduncolato
27.32.00↔	Asportazione o distruzione ampia di lesione o tessuto del palato osseo, NAS	30.3x.14↔	Laringectomia totale, ricostruzione con lembo a distanza peduncolato
27.32.10↔	Asportazione totale per via transorale di lesione o tessuto del palato osseo	30.3x.15↔	Laringectomia totale, ricostruzione con innesto libero con anastomosi microvascolare
27.32.11↔	Asportazione radicale per via transmandibolare di lesione o tessuto del palato osseo [resezione in blocco]	30.3x.16↔	Laringectomia totale, ricostruzione con innesto intestinale libero
27.32.12↔	Asportazione radicale per via transfaciale di lesione o tessuto del palato osseo [resezione in blocco]	30.3x.17↔	Laringectomia totale, ricostruzione con pull-up gastrico
27.32.99↔	Asportazione o distruzione ampia di lesione o tessuto del palato osseo, altro	30.3x.19↔	Laringectomia totale, altra ricostruzione
27.57.10↔	Impianto di innesto libero con anastomosi microvascolare su labbro e bocca	30.3x.99↔	Laringectomia totale, altro
27.57.11↔	Impianto di lembo a distanza peduncolato su labbro e bocca	30.4x.00↔	Laringectomia radicale, NAS
27.57.99↔	Innesto di lembo peduncolato o libero su labbro e bocca, altro	30.4x.10↔	Laringectomia radicale, con faringectomia, senza ricostruzione
27.58↔	Revisione di lembo peduncolato o libero o di innesto cutaneo libero di labbro e bocca	30.4x.11↔	Laringectomia radicale, con faringectomia, ricostruzione con mucosa locale
27.59.00↔	Altra ricostruzione plastica di labbro e bocca, NAS	30.4x.12↔	Laringectomia radicale, con faringectomia, ricostruzione con innesto non vascolarizzato
27.59.10↔	Piccolo innesto cutaneo rigenerativo temporaneo nel labbro	30.4x.13↔	Laringectomia radicale, con faringectomia, ricostruzione con lembo regionale peduncolato
27.59.11↔	Ampio innesto cutaneo rigenerativo temporaneo nel labbro	30.4x.14↔	Laringectomia radicale, con faringectomia, ricostruzione con lembo peduncolato
27.59.20↔	Piccola copertura dei tessuti molli del labbro con cheratinociti coltivati	30.4x.15↔	Laringectomia radicale, con faringectomia, ricostruzione con innesto libero con anastomosi microvascolare
27.59.21↔	Ampia copertura dei tessuti molli del labbro con cheratinociti coltivati	30.4x.16↔	Laringectomia radicale, con faringectomia, ricostruzione con innesto intestinale libero
27.59.30↔	Piccola copertura temporanea dei tessuti molli del labbro mediante combinazione di varie procedure	30.4x.17↔	Laringectomia radicale, con faringectomia, ricostruzione con pull-up gastrico
27.59.31↔	Ampia copertura temporanea dei tessuti molli del labbro mediante combinazione di varie procedure	30.4x.19↔	Laringectomia radicale, con faringectomia, altra ricostruzione
27.59.40↔	Altra ricostruzione plastica di labbro e bocca mediante innesto libero con anastomosi microvascolare	30.4x.20↔	Laringectomia radicale, con faringectomia e tiroidectomia, senza ricostruzione
27.59.41↔	Altra ricostruzione plastica di labbro e bocca con lembo a distanza peduncolato	30.4x.21↔	Laringectomia radicale, con faringectomia e tiroidectomia, ricostruzione con mucosa locale
27.59.50↔	Distacco del peduncolo dopo plastica cutanea del labbro	30.4x.22↔	Laringectomia radicale, con faringectomia e tiroidectomia, ricostruzione con innesto non vascolarizzato
27.59.60↔	Inserzione di espansore tissutale nel labbro	30.4x.23↔	Laringectomia radicale, con faringectomia e tiroidectomia, ricostruzione con lembo regionale peduncolato
27.59.99↔	Altra ricostruzione plastica di labbro e bocca, altro	30.4x.24↔	Laringectomia radicale, con faringectomia e tiroidectomia, ricostruzione con lembo peduncolato
29.33.00↔	Faringectomia (parziale), NAS	30.4x.25↔	Laringectomia radicale, con faringectomia e tiroidectomia, ricostruzione con innesto libero con anastomosi microvascolare
29.33.10↔	Faringectomia parziale, senza ricostruzione	30.4x.26↔	Laringectomia radicale, con faringectomia e tiroidectomia, ricostruzione con innesto intestinale libero
29.33.11↔	Faringectomia parziale, Ricostruzione con lembo peduncolato regionale o a distanza	30.4x.27↔	Laringectomia radicale, con faringectomia e tiroidectomia, ricostruzione con pull-up gastrico
29.33.12↔	Faringectomia parziale, Ricostruzione con innesto libero con anastomosi microvascolare	30.4x.29↔	Laringectomia radicale, con faringectomia e tiroidectomia, altra ricostruzione
29.33.20↔	Faringectomia totale, Ricostruzione con lembo peduncolato regionale o a distanza	30.4x.99↔	Laringectomia radicale, altro
29.33.21↔	Faringectomia totale, Ricostruzione con innesto libero con anastomosi microvascolare, innesto intestinale libero o pull-up gastrico	31.69.00↔	Altra riparazione della laringe, NAS
29.33.99↔	Faringectomia (parziale), altro	31.69.10↔	Laringoplastica, NAS
29.4x.00↔	Intervento di plastica faringea, NAS	31.69.11↔	Laringoplastica di medializzazione, NAS
29.4x.10↔	Intervento di plastica faringea, con mucosa locale o lembo cutaneo libero	31.69.12↔	Laringoplastica di medializzazione, tiroplastica di tipo I
29.4x.11↔	Intervento di plastica faringea, con lembo miocutaneo peduncolato	31.69.13↔	Laringoplastica di medializzazione mediante iniezione
29.4x.12↔	Intervento di plastica faringea, con innesto con anastomosi microvascolare, innesto intestinale o pull-up gastrico	31.69.14↔	Laringoplastica di medializzazione, per via esterna
29.4x.99↔	Intervento di plastica faringea, altro	31.69.20↔	Plastica di allargamento della glottide (endolaringea)
30.1x.00↔	Emilaringectomia, NAS	31.69.30↔	Cricotiroidopessia
30.1x.10↔	Emilaringectomia, sopraglottica orizzontale	31.69.31↔	Aritenooidopessia
30.1x.11↔	Emilaringectomia, sopraglottica con asportazione della base della lingua	31.69.40↔	Costruzione / revisione di neoglottide
30.1x.99↔	Emilaringectomia, altro	31.69.41↔	Ricostruzione plastica della laringe
30.29.00↔	Altra laringectomia parziale, NAS	31.69.42↔	Ricostruzione plastica di corda vocale
30.29.10↔	Cricoioidopiegliotopessia (CHEP)	31.69.99↔	Altra riparazione della laringe, altro
30.29.11↔	Cricoioidopessia (CHP)	38.01↔	Incisione di vasi intracranici
30.29.20↔	Asportazione parziale faringolaringea	38.31↔	Resezione di vasi intracranici con anastomosi
30.29.21↔	Laringectomia parziale frontale (Huet)	38.61↔	Altra asportazione di vasi intracranici
30.29.22↔	Laringectomia parziale frontolaterale (Leroux-Robert)	38.81↔	Altra occlusione chirurgica di vasi intracranici
30.29.30↔	Aritenoidectomia	40.40↔	Dissezione del collo, NAS
30.29.99↔	Altra laringectomia parziale, altro	40.41.00↔	Dissezione radicale del collo, NAS
30.3x.00↔	Laringectomia totale, NAS	40.41.10↔	Dissezione selettiva (funzionale) del collo, sopraomioidea (regione I-III)
30.3x.10↔	Laringectomia totale, senza ricostruzione	40.41.11↔	Dissezione selettiva (funzionale) del collo, laterale (regione II-IV)
30.3x.11↔	Laringectomia totale, ricostruzione con mucosa locale	40.41.12↔	Dissezione selettiva (funzionale) del collo, anterolaterale (regione I-IV)

40.41.13↔	Dissezione selettiva (funzionale) del collo, posterolaterale (regione II-V)	76.5x.10↔	Condilectomia dell'articolazione temporomandibolare con ricostruzione
40.41.14↔	Dissezione selettiva (funzionale) del collo, centrale (regione VI)	76.5x.19↔	Altra condilectomia dell'articolazione temporomandibolare
40.41.20↔	Dissezione radicale del collo (incl. modificata)	76.5x.20↔	Discoplastica dell'articolazione temporomandibolare, con ricostruzione
40.41.21↔	Dissezione allargata del collo	76.5x.29↔	Altra discoplastica dell'articolazione temporomandibolare
40.41.99↔	Dissezione radicale del collo, altro	76.5x.30↔	Estirpazione del disco articolare dell'articolazione temporomandibolare, con ricostruzione
42.42.00↔	Esofagectomia totale, NAS	76.5x.39↔	Altra estirpazione del disco articolare dell'articolazione temporomandibolare
42.42.10↔	Esofagectomia totale, senza ricostituzione della continuità	76.5x.40↔	Resezione del tubercolo articolare dell'articolazione temporomandibolare
42.42.20↔	Esofagectomia totale, con ricostituzione della continuità, transmediastinica	76.5x.41↔	Ricostruzione plastica dell'articolazione temporomandibolare
42.42.21↔	Esofagectomia totale, con ricostituzione della continuità, per via toracoaddominale	76.5x.42↔	Stabilizzazione articolare (limitante il movimento) dell'articolazione temporomandibolare
42.42.29↔	Esofagectomia totale, con ricostituzione della continuità, per altra via	76.5x.50↔	Asportazione artroscopica di corpo libero intra-articolare dall'articolazione temporomandibolare
42.42.99↔	Esofagectomia totale, altro	76.5x.59↔	Altra asportazione di corpo libero intra-articolare dall'articolazione temporomandibolare
76.01↔	Sequestrectomia di osso facciale	76.5x.60↔	Impianto di endoprotesi dell'articolazione temporomandibolare
76.09.00↔	Altra incisione di osso facciale, NAS	76.5x.61↔	Sostituzione di endoprotesi dell'articolazione temporomandibolare
76.09.10↔	Riosteotomia dopo riduzione di frattura	76.5x.70↔	Impianto di endoprotesi totale dell'articolazione temporomandibolare con componenti prefabbricati (L)
76.09.99↔	Altra incisione di osso facciale, altro	76.5x.71↔	Impianto di endoprotesi totale dell'articolazione temporomandibolare con componenti preparati con sistema CAD-CAM (L)
76.2x.00↔	Asportazione o distruzione locale di lesione delle ossa facciali, NAS	76.5x.90↔	Altra artroplastica temporomandibolare o discoplastica dell'articolazione temporomandibolare
76.2x.10↔	Decorticazione di osso facciale	76.5x.99↔	Artroplastica temporomandibolare, altro
76.2x.11↔	Asportazione di tessuto periostale dalle ossa facciali	76.61.00↔	Osteoplastica chiusa [osteotomia] del ramo ascendente della mandibola, NAS
76.2x.12↔	Asportazione di tessuto (osteotomia modellante) dalle ossa facciali	76.61.10↔	Osteoplastica chiusa [osteotomia] del ramo ascendente della mandibola senza distrazione
76.2x.20↔	Distruzione di lesione delle ossa facciali	76.61.20↔	Osteoplastica chiusa [osteotomia] del ramo ascendente della mandibola con distrazione
76.2x.99↔	Asportazione o distruzione locale di lesione delle ossa facciali, altro	76.61.99↔	Osteoplastica chiusa [osteotomia] del ramo ascendente della mandibola, altro
76.31.00↔	Mandibolectomia parziale, NAS	76.62.00↔	Osteoplastica aperta [osteotomia] del ramo ascendente della mandibola, NAS
76.31.10↔	Mandibolectomia parziale senza ricostruzione	76.62.10↔	Osteoplastica aperta [osteotomia] del ramo ascendente della mandibola senza distrazione
76.31.20↔	Mandibolectomia parziale, Ricostruzione mediante innesto con anastomosi microvascolare	76.62.20↔	Osteoplastica aperta [osteotomia] del ramo ascendente della mandibola con distrazione
76.31.21↔	Mandibolectomia parziale, con interruzione della continuità e ricostruzione alloplastica	76.62.99↔	Osteoplastica aperta [osteotomia] del ramo ascendente della mandibola, altro
76.31.29↔	Mandibolectomia parziale con altra ricostruzione	76.63.00↔	Osteoplastica [osteotomia] del corpo della mandibola, NAS
76.31.99↔	Mandibolectomia parziale, altro	76.63.10↔	Osteoplastica [osteotomia] della porzione laterale della cresta alveolare o con interruzione della continuità frontale della mandibola senza distrazione
76.39.00↔	Ostectomia parziale di altre ossa della faccia, NAS	76.63.11↔	Osteoplastica [osteotomia] della porzione frontale della cresta alveolare o con interruzione della continuità del ramo orizzontale della mandibola senza distrazione
76.39.10↔	Ostectomia parziale di altre ossa della faccia, Ricostruzione mediante innesto con anastomosi microvascolare	76.63.12↔	Osteoplastica [osteotomia] per l'avanzamento del mento senza distrazione
76.39.11↔	Ostectomia parziale di altre ossa della faccia, Ricostruzione di tessuto molle e duro	76.63.20↔	Avanzamento del processo alveolare mediante distrazione orizzontale dopo osteotomia
76.39.19↔	Ostectomia parziale di altre ossa della faccia, altra ricostruzione	76.63.21↔	Avanzamento della mandibola mediante distrazione dopo osteotomia del ramo orizzontale della mandibola
76.39.99↔	Ostectomia parziale di altre ossa della faccia, altro	76.63.99↔	Osteoplastica [osteotomia] del corpo della mandibola, altro
76.41.00↔	Mandibolectomia totale con ricostruzione contemporanea, NAS	76.64↔	Altra chirurgia ortognatica della mandibola
76.41.10↔	Mandibolectomia totale con ricostruzione contemporanea, Ricostruzione mediante innesto con anastomosi microvascolare	76.65.00↔	Osteoplastica segmentaria [osteotomia] della mascella, NAS
76.41.99↔	Mandibolectomia totale con ricostruzione contemporanea, altro	76.65.10↔	Osteoplastica segmentaria [osteotomia] della mascella senza distrazione
76.42↔	Altra mandibolectomia totale	76.65.20↔	Osteotomia della mascella, porzione frontale della cresta alveolare con distrazione
76.43.00↔	Altra ricostruzione della mandibola, NAS	76.65.21↔	Osteotomia della mascella, porzione laterale della cresta alveolare con distrazione
76.43.10↔	Altra ricostruzione della mandibola mediante innesto con anastomosi microvascolare	76.65.22↔	Osteotomia della mascella, porzione frontale e laterale della cresta alveolare, più segmenti con distrazione
76.43.11↔	Inserzione di impianto CAD nella mandibola, per riparazione plastica di difetto semplice	76.65.99↔	Osteoplastica segmentaria [osteotomia] della mascella, altro
76.43.12↔	Inserzione di impianto CAD nella mandibola, per riparazione plastica di difetto grande o complesso	76.66.00↔	Osteoplastica totale [osteotomia] della mascella, NAS
76.43.99↔	Altra ricostruzione della mandibola, altro		
76.44.00↔	Ostectomia totale di altre ossa facciali con contemporanea ricostruzione, NAS		
76.44.10↔	Ostectomia totale di altre ossa facciali, Ricostruzione mediante innesto con anastomosi microvascolare		
76.44.11↔	Ostectomia totale di altre ossa facciali, Ricostruzione mediante innesto non vascolarizzato		
76.44.19↔	Ostectomia totale di altre ossa facciali con altra ricostruzione		
76.44.99↔	Ostectomia totale di altre ossa facciali con contemporanea ricostruzione, altro		
76.45↔	Altra ostectomia totale di altre ossa facciali		
76.46.00↔	Altra ricostruzione di altre ossa facciali, NAS		
76.46.10↔	Altra ricostruzione di altre ossa facciali, Ricostruzione mediante innesto con anastomosi microvascolare		
76.46.99↔	Altra ricostruzione di altre ossa facciali, altro		
76.5x.00↔	Artroplastica temporomandibolare, NAS		

76.66.10↔	Osteoplastica totale [osteotomia] della mascella senza distrazione	76.79.30↔	Altra riduzione aperta di frattura nasoetmoidale del terzo medio della faccia
76.66.20↔	Osteotomia della mascella tipo Le Fort 1, un frammento con distrazione	76.79.31↔	Altra riduzione aperta di frattura centrolaterale del terzo medio della faccia
76.66.21↔	Osteotomia della mascella tipo Le Fort 1, due frammenti con distrazione	76.79.39↔	Altra riduzione aperta di altra frattura laterale del terzo medio della faccia
76.66.22↔	Osteotomia della mascella tipo Le Fort 1, tre o più frammenti con distrazione	76.79.40↔	Altra riduzione aperta di fratture combinate del terzo medio della faccia (frattura multipla)
76.66.30↔	Ricostruzione plastica e aumento della mascella mediante plastica totale con innesti di apposizione	76.79.99↔	Altra riduzione aperta di frattura facciale, altro
76.66.99↔	Osteoplastica totale [osteotomia] della mascella, altro	76.91.00↔	Innesto osseo su ossa facciali, NAS
76.67↔	Genioplastica riduttiva	76.91.10↔	Innesto su ossa facciali
76.68↔	Aumento plastico del mento	76.91.11↔	Innesto osseo su ossa facciali, con peduncolo vascolare
76.69.00↔	Altre riparazioni delle ossa della faccia, NAS	76.91.99↔	Innesto osseo su ossa facciali, altro
76.69.10↔	Osteotomia tipo Le Fort II o Le Fort III per l'avanzamento del terzo medio della faccia senza distrazione	76.92.20↔	Inserzione di impianto CAD nello splancnocranio senza interessamento del neurocranio, fino a 2 regioni
76.69.20↔	Osteotomia tipo Le Fort II per l'avanzamento del terzo medio della faccia con distrazione	76.92.21↔	Inserzione di impianto CAD nello splancnocranio senza interessamento del neurocranio, da 3 regioni in poi
76.69.21↔	Osteotomia tipo Le Fort II per l'avanzamento del terzo medio della faccia combinata con altra osteotomia con distrazione	76.92.30↔	Inserzione di impianto CAD nella mascella, per riparazione plastica di difetto semplice
76.69.30↔	Osteotomia tipo Le Fort III per l'avanzamento del terzo medio della faccia con distrazione	76.92.31↔	Inserzione di impianto CAD nella mascella, per riparazione plastica di difetto grande o complesso
76.69.40↔	Osteotomia tipo Le Fort III per l'avanzamento del terzo medio della faccia, combinata con osteotomia tipo Le Fort I con distrazione	76.94↔	Riduzione aperta di lussazione temporomandibolare
76.69.90↔	Altra osteotomia per l'avanzamento del terzo medio della faccia	78.10↔	Applicazione di fissatore esterno in sede non specificata
76.69.99↔	Altre riparazioni delle ossa della faccia, altro	78.19.90↔	Riduzione chiusa di frattura di altre ossa specificate con fissatore esterno
76.70↔	Riduzione di frattura della faccia, NAS	78.19.91↔	Riduzione aperta di frattura di altre ossa specificate con fissatore esterno
76.72↔	Riduzione aperta di frattura zigomatica e malare	78.19.99↔	Applicazione di fissatore esterno di altre ossa specificate, escluse quelle facciali (Incl Riduzione di frattura), altro
76.74↔	Riduzione aperta di frattura mascellare	78.58.00↔	Fissazione interna di tarso e metatarso senza riduzione di frattura, NAS
76.76.00↔	Riduzione aperta di frattura mandibolare, NAS	78.58.10↔	Revisione senza sostituzione di materiale di osteosintesi di tarso e metatarso
76.76.10↔	Riduzione aperta di frattura semplice del corpo della mandibola	78.58.99↔	Fissazione interna di tarso e metatarso senza riduzione di frattura, altro
76.76.11↔	Riduzione aperta di frattura combinata del corpo della mandibola	78.59.00↔	Fissazione interna di altre ossa specificate, senza riduzione di frattura, escluse quelle facciali, NAS
76.76.20↔	Riduzione aperta (dall'esterno) di frattura semplice o combinata del ramo ascendente della mandibola	78.59.40↔	Revisione senza sostituzione di materiale di osteosintesi di falangi dei piedi
76.76.21↔	Riduzione aperta (transorale) di frattura semplice o combinata del ramo ascendente della mandibola	78.59.90↔	Revisione senza sostituzione di materiale di osteosintesi di altre ossa specificate, escluse quelle facciali
76.76.30↔	Riduzione aperta (transorale o dall'esterno) di frattura del processo condiloideo della mandibola	78.59.99↔	Fissazione interna di altre ossa specificate, senza riduzione di frattura, escluse quelle facciali, altro
76.76.99↔	Riduzione aperta di frattura mandibolare, altro	84.53.00↔	Impianto di dispositivo interno di allungamento di ossa degli arti con trazione cinetica, NAS
76.77.00↔	Riduzione aperta di frattura del processo alveolare, NAS	84.53.10↔	Impianto di sistema interno di allungamento o trasporto di ossa non motorizzato
76.77.10↔	Riduzione aperta di frattura del processo alveolare della mascella	84.53.11↔	Impianto di sistema interno di allungamento o trasporto di ossa motorizzato
76.77.11↔	Riduzione aperta di frattura del processo alveolare della mandibola	84.53.99↔	Impianto di dispositivo interno di allungamento di ossa degli arti con trazione cinetica, altro
76.77.99↔	Riduzione aperta di frattura del processo alveolare, altro	84.54↔	Impianto di altro dispositivo interno di allungamento di ossa degli arti
76.78.00↔	Altra riduzione chiusa di frattura facciale, NAS	84.71↔	Applicazione di dispositivo di fissazione esterna, unidimensionale
76.78.10↔	Riduzione chiusa di frattura della parete anteriore del seno frontale	84.72↔	Applicazione di dispositivo di fissazione esterna, sistema ad anello
76.78.11↔	Riduzione endoscopica di frattura della parete anteriore del seno frontale	84.73↔	Applicazione di un dispositivo o sistema misto
76.78.20↔	Riduzione chiusa di frattura dell'orbita		
76.78.21↔	Riduzione endoscopica di frattura dell'orbita		
76.78.99↔	Altra riduzione chiusa di frattura facciale, altro		
76.79.00↔	Altra riduzione aperta di frattura facciale, NAS		
76.79.10↔	Altra riduzione aperta di frattura del tetto orbitario		
76.79.11↔	Altra riduzione aperta di frattura della parete orbitaria laterale		
76.79.19↔	Altra riduzione aperta di altra frattura dell'orbita		
76.79.20↔	Altra riduzione aperta di frattura della parete del seno frontale		

**ADRG J09****Interventi pilonidali e perianali**

Almeno una Procedura nella tabella J09-1

**DRG J09A****Interventi pilonidali e perianali, età < 16 anni**

Età &lt; 16 anni

**DRG J09B Interventi pilonidali e perianali, età > 15 anni****Procedura J09-1**

48.81↔	Incisione di tessuto perirettale	49.78.12↔	Anorettoplastica posteriore sagittale [PSARP], chirurgica a cielo aperto e per via perineale
48.82↔	Asportazione di tessuto perirettale	49.78.13↔	Anorettoplastica posteriore sagittale [PSARP] con chiusura di fistola con il tratto urogenitale, chirurgica a cielo aperto e per via perineale
49.01↔	Incisione di ascesso perianale	49.78.14↔	Anorettoplastica posteriore sagittale [PSARP] con correzione di malformazione della vagina, chirurgica a cielo aperto e per via perineale
49.02↔	Altra incisione di tessuti perianali	49.78.21↔	Pull-through addominoperineale o sacroaddominoperineale per agenesia e atresia anorettale congenita
49.03↔	Asportazione di appendice cutanea perianale	49.78.31↔	Riparazione dell'ano per agenesia e atresia anorettale congenita, per via perineale
49.04↔	Altra asportazione di tessuti perianali	49.79↔	Riparazione dell'ano, altro
49.11↔	Fistulotomia anale	86.03‡↔	Incisione di seno pilonidale o cisti
49.39↔	Altra asportazione o distruzione locale di lesione o tessuto dell'ano	86.21↔	Asportazione di cisti o seno pilonidale
49.77.11↔	Anoproctoplastica, chirurgica a cielo aperto		
49.77.12↔	Anoproctoplastica, per via perineale		
49.77.13↔	Anoproctoplastica, per via laparoscopica		
49.78.00↔	Riparazione di agenesia e atresia anorettale congenita, NAS		
49.78.09↔	Riparazione di agenesia e atresia anorettale congenita, altro		
49.78.11↔	Anorettoplastica anteriore, chirurgica a cielo aperto e per via perineale		

**ADRG J10 Interventi plastici su pelle, tessuto sottocutaneo e mammella**

Procedura nella tabella J10-1

**DRG J10Z Interventi plastici su pelle, tessuto sottocutaneo e mammella****Procedura J10-1**

05.21↔	Gangliectomia sfenopalatina	08.69.99↔	Altra ricostruzione della palpebra con lembo o innesto, altro
05.22↔	Simpatectomia cervicale	08.82↔	Riparazione di lacerazione della palpebra interessante il margine palpebrale, non a tutto spessore
05.23↔	Simpatectomia lombare	08.83↔	Altra riparazione di lacerazione della palpebra, non a tutto spessore
05.24↔	Simpatectomia presacrale	08.84↔	Riparazione di lacerazione della palpebra interessante il margine palpebrale, a tutto spessore
05.25↔	Simpatectomia periarteriosa	08.85↔	Altra ricostruzione di lacerazione della palpebra, a tutto spessore
05.26↔	Simpatectomia toracica	08.86↔	Ritidectomia della palpebra inferiore
05.29↔	Altre simpatectomie e gangliectomie	08.87↔	Ritidectomia della palpebra superiore
08.43↔	Riparazione di entropion o ectropion con resezione cuneiforme	08.89.10↔	Riparazione della palpebra, angolo mediale o laterale
08.44.00↔	Riparazione di entropion o ectropion con ricostruzione della palpebra, NAS	08.89.11↔	Riparazione della palpebra mediante sollevamento del sopracciglio
08.44.10↔	Riparazione di entropion o ectropion con ricostruzione della palpebra, accorciamento orizzontale della palpebra	08.89.12↔	Riparazione della palpebra mediante asportazione di prolasso del corpo adiposo dell'orbita
08.44.99↔	Altra riparazione di entropion o ectropion con ricostruzione della palpebra	08.89.13↔	Riparazione della palpebra mediante trattamento superficiale con laser
08.51↔	Cantotomia	08.89.14↔	Riparazione della palpebra mediante altro allungamento della palpebra superiore
08.52↔	Blefarorrafia	08.89.15↔	Riparazione della palpebra mediante allungamento della palpebra inferiore
08.59.00↔	Altra correzione della posizione della palpebra, NAS	08.89.99↔	Altra riparazione della palpebra, altro
08.59.10↔	Cantoplastica, NAS	18.31.00↔	Asportazione radicale di lesione dell'orecchio esterno, NAS
08.59.11↔	Cantopessia	18.31.10↔	Asportazione radicale di lesione dell'orecchio esterno o del meato uditivo esterno o resezione parziale del padiglione auricolare, senza controllo istografico
08.59.12↔	Correzione di epicanto	18.31.11↔	Asportazione radicale di lesione dell'orecchio esterno o del meato uditivo esterno o resezione parziale del padiglione auricolare, con controllo istografico
08.59.99↔	Altra correzione della posizione della palpebra, altra	18.31.19↔	Asportazione radicale di lesione dell'orecchio esterno, altro
08.61.00↔	Ricostruzione della palpebra con lembo o innesto cutaneo, NAS	18.39.10↔	Resezione totale del padiglione auricolare, senza controllo istografico
08.61.10↔	Ricostruzione della palpebra con lembo cutaneo	18.39.11↔	Resezione del padiglione auricolare, totale, con controllo istografico
08.61.11↔	Ricostruzione della palpebra con innesto cutaneo	18.39.19↔	Altra resezione del padiglione auricolare, altro
08.61.99↔	Altra ricostruzione della palpebra con lembo o innesto cutaneo, altro	18.5↔	Correzione chirurgica di orecchio sporgente
08.62↔	Ricostruzione della palpebra con innesto o lembo di mucosa	18.6x.00↔	Ricostruzione del canale uditivo esterno, NAS
08.63↔	Ricostruzione della palpebra con innesto del follicolo pilifero		
08.64↔	Ricostruzione della palpebra con lembo tarsocongiuntivale		
08.69.00↔	Altra ricostruzione della palpebra con lembo o innesto, NAS		
08.69.10↔	Ricostruzione della palpebra con cartilagine		
08.69.11↔	Ricostruzione della palpebra con materiale alloplastico		
08.69.12↔	Ricostruzione della palpebra con tecnica di avanzamento e rotazione palpebrale		
08.69.13↔	Ricostruzione della palpebra con allungamento della palpebra superiore		
08.69.19↔	Ricostruzione della palpebra con altro lembo o innesto		



18.6x.10↔	Allargamento del canale uditivo esterno	21.87↔	Altra rinoplastica
18.6x.20↔	Ricostruzione di canale uditivo esterno (preesistente)	21.88.00↔	Altra plastica del setto, NAS
18.6x.30↔	Costruzione di canale uditivo esterno (non preesistente, atresia)	21.88.10↔	Plastica del setto, ispessimento del setto
18.6x.99↔	Ricostruzione del canale uditivo esterno, altro	21.88.11↔	Plastica del setto, Riparazione di scorrimento del setto con lembo mucoso scorrevole
18.71.00↔	Ricostruzione di padiglione auricolare, NAS	21.88.12↔	Plastica del setto, Correzione plastica senza resezione
18.71.10↔	Ricostruzione di padiglione auricolare, parziale, NAS	21.88.13↔	Plastica del setto, Correzione plastica con resezione
18.71.11↔	Ricostruzione di padiglione auricolare, parziale con espansore tissutale	21.88.14↔	Plastica del setto, Ricostruzione plastica del setto nasale, con innesto autologo locale (controlaterale)
18.71.12↔	Ricostruzione di padiglione auricolare, parziale con lembo galeale	21.88.15↔	Plastica del setto, Ricostruzione plastica del setto nasale, con innesti autologhi distali, trapianti allogenici o xenogenici
18.71.13↔	Ricostruzione di padiglione auricolare, parziale con innesto di cartilagine	21.88.99↔	Altra plastica del setto, altro
18.71.14↔	Ricostruzione di padiglione auricolare, parziale con lembo microvascolare	21.89↔	Altri interventi di riparazione e di plastica del naso
18.71.19↔	Ricostruzione di padiglione auricolare, parziale, altro	21.91↔	Lisi di aderenze del naso
18.71.20↔	Ricostruzione di padiglione auricolare, totale, NAS	27.55.00↔	Innesto a tutto spessore di cute su labbro e bocca, NAS
18.71.21↔	Ricostruzione di padiglione auricolare, totale con espansore tissutale	27.55.10↔	Piccolo innesto a tutto spessore su labbro e bocca
18.71.22↔	Ricostruzione di padiglione auricolare, totale con lembo galeale	27.55.20↔	Ampio innesto a tutto spessore su labbro e bocca
18.71.23↔	Ricostruzione di padiglione auricolare, totale con innesto di cartilagine	27.55.99↔	Innesto a tutto spessore di cute su labbro e bocca, altro
18.71.24↔	Ricostruzione di padiglione auricolare, totale con lembo microvascolare	27.58↔	Revisione di lembo pedunculato o libero o di innesto cutaneo libero di labbro e bocca
18.71.29↔	Ricostruzione di padiglione auricolare, totale, altro	27.59.00↔	Altra ricostruzione plastica di labbro e bocca, NAS
18.71.30↔	Impianto di materiale alloplastico nella ricostruzione di padiglione auricolare	27.59.10↔	Piccolo innesto cutaneo rigenerativo temporaneo nel labbro
18.71.99↔	Ricostruzione di padiglione auricolare, altro	27.59.11↔	Ampio innesto cutaneo rigenerativo temporaneo nel labbro
18.72↔	Reimpianto di orecchio amputato	27.59.20↔	Piccola copertura dei tessuti molli del labbro con cheratinociti coltivati
18.79↔	Altra riparazione plastica dell'orecchio esterno	27.59.21↔	Ampia copertura dei tessuti molli del labbro con cheratinociti coltivati
19.9x.00↔	Altra riparazione dell'orecchio medio, NAS	27.59.30↔	Piccola copertura temporanea dei tessuti molli del labbro mediante combinazione di varie procedure
19.9x.10↔	Interventi microchirurgici sull'orecchio medio, NAS	27.59.31↔	Ampia copertura temporanea dei tessuti molli del labbro mediante combinazione di varie procedure
19.9x.11↔	Riduzione di cavità timpanomastoidea	27.59.40↔	Altra ricostruzione plastica di labbro e bocca mediante innesto libero con anastomosi microvascolare
19.9x.12↔	Riparazione dell'orecchio medio, reimpianto, riparazione della parete posteriore del meato uditivo	27.59.41↔	Altra ricostruzione plastica di labbro e bocca con lembo a distanza pedunculato
19.9x.13↔	Ricostruzione dell'orecchio medio	27.59.50↔	Distacco del peduncolo dopo plastica cutanea del labbro
19.9x.14↔	Chiusura di fistola mastoidea	27.59.60↔	Inserzione di espansore tissutale nel labbro
19.9x.19↔	Interventi microchirurgici sull'orecchio medio, altro	27.59.99↔	Altra ricostruzione plastica di labbro e bocca, altro
19.9x.99↔	Altra riparazione dell'orecchio medio, altro	27.61↔	Sutura di lacerazione del palato
21.07↔	Controllo di epistassi mediante asportazione della mucosa nasale e innesto di cute del setto e della parete laterale del naso	30.4x.00↔	Laringectomia radicale, NAS
21.1↔	Incisione del naso	30.4x.10↔	Laringectomia radicale, con faringectomia, senza ricostruzione
21.31.10↔	Asportazione locale di lesione endonasale, approccio endonasale	30.4x.11↔	Laringectomia radicale, con faringectomia, ricostruzione con mucosa locale
21.31.12↔	Distruzione di lesione endonasale	30.4x.12↔	Laringectomia radicale, con faringectomia, ricostruzione con innesto non vascolarizzato
21.32.10↔	Asportazione o distruzione locale di altra lesione del naso, senza controllo istografico	30.4x.13↔	Laringectomia radicale, con faringectomia, ricostruzione con lembo regionale pedunculato
21.32.11↔	Asportazione o distruzione locale di altra lesione del naso, con controllo istografico	30.4x.14↔	Laringectomia radicale, con faringectomia, ricostruzione con lembo pedunculato
21.4x.00↔	Resezione del naso, NAS	30.4x.15↔	Laringectomia radicale, con faringectomia, ricostruzione con innesto libero con anastomosi microvascolare
21.4x.10↔	Resezione del naso, parziale, senza controllo istografico	30.4x.16↔	Laringectomia radicale, con faringectomia, ricostruzione con innesto intestinale libero
21.4x.11↔	Resezione del naso, parziale, con controllo istografico	30.4x.17↔	Laringectomia radicale, con faringectomia, ricostruzione con pull-up gastrico
21.4x.20↔	Resezione del naso, subtotale, senza controllo istografico	30.4x.19↔	Laringectomia radicale, con faringectomia, altra ricostruzione
21.4x.21↔	Resezione del naso, subtotale, con controllo istografico	30.4x.20↔	Laringectomia radicale, con faringectomia e tiroidectomia, senza ricostruzione
21.4x.30↔	Resezione del naso, totale, senza controllo istografico	30.4x.21↔	Laringectomia radicale, con faringectomia e tiroidectomia, ricostruzione con mucosa locale
21.4x.31↔	Resezione del naso, totale, con controllo istografico	30.4x.22↔	Laringectomia radicale, con faringectomia e tiroidectomia, ricostruzione con innesto non vascolarizzato
21.4x.99↔	Altra resezione del naso	30.4x.23↔	Laringectomia radicale, con faringectomia e tiroidectomia, ricostruzione con lembo regionale pedunculato
21.83.00↔	Ricostruzione totale del naso, NAS	30.4x.24↔	Laringectomia radicale, con faringectomia e tiroidectomia, ricostruzione con lembo pedunculato
21.83.10↔	Rinosettoplastica con correzione di cartilagine o osso, con innesti autologhi locali	30.4x.25↔	Laringectomia radicale, con faringectomia e tiroidectomia, ricostruzione con innesto libero con anastomosi microvascolare
21.83.11↔	Rinosettoplastica con correzione di cartilagine o osso, con innesti autologhi distali, trapianti allogenici o xenogenici	30.4x.26↔	Laringectomia radicale, con faringectomia e tiroidectomia, ricostruzione con innesto intestinale libero
21.83.12↔	Rinosettoplastica con correzione di osso e cartilagine	30.4x.27↔	Laringectomia radicale, con faringectomia e tiroidectomia, ricostruzione con pull-up gastrico
21.83.20↔	Ricostruzione totale del naso con impianto di materiale alloplastico		
21.83.99↔	Ricostruzione totale del naso, altro		
21.84↔	Revisione di rinoplastica		
21.85↔	Rinoplastica di ingrandimento		
21.86.00↔	Rinoplastica delle parti molli, NAS		
21.86.10↔	Rinoplastica delle parti molli, naso esterno		
21.86.11↔	Rinoplastica con lembo locale o distale		
21.86.99↔	Rinoplastica delle parti molli, altro		

30.4x.29↔	Laringectomia radicale, con faringectomia e tiroidectomia, altra ricostruzione	82.72.10↔	Intervento di plastica con innesto di muscolo o fascia, su un dito della mano
30.4x.99↔	Laringectomia radicale, altro	82.72.11↔	Intervento di plastica con innesto di muscolo o fascia, su altre parti della mano
40.40↔	Dissezione del collo, NAS	82.72.99↔	Intervento di plastica sulla mano con innesto di muscolo o fascia muscolare, altro
40.41.00↔	Dissezione radicale del collo, NAS	82.79↔	Intervento di plastica sulla mano con altro innesto o impianto
40.41.10↔	Dissezione selettiva (funzionale) del collo, sopraomoioidea (regione I-III)	82.82↔	Riparazione di schisi della mano
40.41.11↔	Dissezione selettiva (funzionale) del collo, laterale (regione II-IV)	82.83↔	Riparazione di macrodattilia
40.41.12↔	Dissezione selettiva (funzionale) del collo, anterolaterale (regione I-IV)	82.86.00↔	Altra tenoplastica della mano, NAS
40.41.13↔	Dissezione selettiva (funzionale) del collo, posterolaterale (regione II-V)	82.86.10↔	Tenoplastica di tendini flessori della mano
40.41.14↔	Dissezione selettiva (funzionale) del collo, centrale (regione VI)	82.86.11↔	Creazione di un letto per l'innesto di tendini nella mano
40.41.20↔	Dissezione radicale del collo (incl. modificata)	82.86.12↔	Revisione senza sostituzione di innesto tendineo della mano
40.41.21↔	Dissezione allargata del collo	82.86.13↔	Sostituzione di innesto tendineo della mano
40.41.99↔	Dissezione radicale del collo, altro	82.86.99↔	Altra tenoplastica della mano, altro
40.50↔	Asportazione radicale di linfonodi, NAS	82.89.10↔	Plastica delle guaine tendinee della mano
40.51.00↔	Asportazione radicale dei linfonodi ascellari, NAS	82.89.11↔	Rifissazione ossea di legamenti della mano, Carpo e metacarpo
40.51.10↔	Asportazione radicale dei linfonodi ascellari quale intervento indipendente	82.89.12↔	Rifissazione ossea di legamenti di mano, altri legamenti della mano
40.51.11↔	Asportazione radicale dei linfonodi ascellari nel quadro di un altro intervento	82.89.13↔	Distrazione transarticolare dei tessuti molli per anomalie congenite della mano
40.51.99↔	Asportazione radicale dei linfonodi ascellari, altro	82.89.14↔	Radializzazione per anomalie congenite della mano
40.52.00↔	Asportazione radicale dei linfonodi periaortici, NAS	82.89.15↔	Resezione di briglie con ricostruzione plastica per anomalie congenite della mano
40.52.10↔	Asportazione radicale dei linfonodi retroperitoneali (para-aortici, paracavali) e pelvici quale intervento indipendente	82.89.16↔	Trasferimento di dito del piede per sostituire un dito della mano
40.52.11↔	Asportazione radicale dei linfonodi retroperitoneali (para-aortici, paracavali) e pelvici nel quadro di un altro intervento	82.89.99↔	Altri interventi di plastica sulla mano, altro
40.52.99↔	Asportazione radicale dei linfonodi periaortici, altro	86.69.10↔	Piccolo innesto cutaneo a spessore parziale nel capo (eccetto labbra e bocca)
40.53.00↔	Asportazione radicale dei linfonodi iliaci, NAS	86.69.11↔	Piccolo innesto cutaneo a spessore parziale nel collo
40.53.10↔	Asportazione radicale dei linfonodi iliaci quale intervento indipendente	86.69.12↔	Ampio innesto cutaneo a spessore parziale nella spalla e nel braccio
40.53.11↔	Asportazione radicale dei linfonodi iliaci in corso di altro intervento	86.69.13↔	Piccolo innesto cutaneo a spessore parziale nell'avambraccio
40.53.99↔	Asportazione radicale dei linfonodi iliaci, altro	86.69.15↔	Piccolo innesto cutaneo a spessore parziale nella parete toracica e nel dorso
40.54.00↔	Dissezione radicale dei linfonodi inguinali, NAS	86.69.16↔	Piccolo innesto cutaneo a spessore parziale nella regione addominale
40.54.10↔	Dissezione radicale dei linfonodi inguinali quale intervento indipendente	86.69.17↔	Piccolo innesto cutaneo a spessore parziale nella regione inguinale e genitale
40.54.11↔	Dissezione radicale dei linfonodi inguinali in corso di altro intervento	86.69.18↔	Piccolo innesto cutaneo a spessore parziale nella coscia e nella gamba
40.54.99↔	Dissezione radicale dei linfonodi inguinali, altro	86.69.19↔	Piccolo innesto cutaneo a spessore parziale in altra sede
40.59.00↔	Asportazione radicale di altri linfonodi, NAS	86.69.1a↔	Piccolo innesto cutaneo a spessore parziale nel piede
40.59.10↔	Asportazione radicale di altri linfonodi quale intervento indipendente, NAS	86.69.20↔	Ampio innesto cutaneo a spessore parziale nel capo (eccetto labbra e bocca)
40.59.11↔	Asportazione radicale di linfonodi mediastinici quale intervento indipendente	86.69.21↔	Ampio innesto cutaneo a spessore parziale nel collo
40.59.12↔	Asportazione radicale di linfonodi peribronchiali quale intervento indipendente	86.69.22↔	Ampio innesto cutaneo a spessore parziale nella spalla e nel braccio
40.59.19↔	Asportazione radicale di altri linfonodi quale intervento indipendente, altro	86.69.23↔	Ampio innesto cutaneo a spessore parziale nell'avambraccio
40.59.20↔	Asportazione radicale di altri linfonodi in corso di altro intervento, NAS	86.69.25↔	Ampio innesto cutaneo sottile nella parete toracica e nel dorso
40.59.21↔	Asportazione radicale di linfonodi mediastinici in corso di altro intervento	86.69.26↔	Ampio innesto cutaneo a spessore parziale nella regione addominale
40.59.22↔	Asportazione radicale di linfonodi peribronchiali in corso di altro intervento	86.69.27↔	Ampio innesto cutaneo a spessore parziale nella regione inguinale e genitale
40.59.29↔	Asportazione radicale di altri linfonodi in corso di altro intervento, altro	86.69.28↔	Ampio innesto cutaneo a spessore parziale nelle natiche
40.59.99↔	Asportazione radicale di altri linfonodi, altro	86.69.29↔	Ampio innesto cutaneo a spessore parziale in altra sede
76.64↔	Altra chirurgia ortognatica della mandibola	86.69.2a↔	Ampio innesto cutaneo a spessore parziale nella coscia e nella gamba
82.46.00↔	Sutura di muscoli o fasce della mano, NAS	86.69.2b↔	Ampio innesto cutaneo a spessore parziale nel piede
82.46.10↔	Sutura di fascia della mano	86.75.10↔	Revisione di lembo pedunculato o libero o di innesto cutaneo libero del capo
82.46.20↔	Sutura di muscolo della mano	86.75.11↔	Revisione di lembo pedunculato o libero o di innesto cutaneo libero del collo
82.46.99↔	Sutura di muscoli o fasce della mano, altro	86.75.12↔	Revisione di lembo pedunculato o libero o di innesto cutaneo libero di spalla e braccio
82.54↔	Reinserzione di muscoli della mano	86.75.13↔	Revisione di lembo pedunculato o libero o di innesto cutaneo libero dell'avambraccio
82.55↔	Altra modificazione di lunghezza di tendini e muscoli della mano	86.75.14↔	Revisione di lembo pedunculato o libero o di innesto cutaneo libero della mano
82.56↔	Altro trasferimento o trapianto di tendini della mano	86.75.15↔	Revisione di lembo pedunculato o libero o di innesto cutaneo libero della parete toracica e del dorso
82.58↔	Altro trasferimento o trapianto di muscoli della mano	86.75.16↔	Revisione di lembo pedunculato o libero o di innesto cutaneo libero della regione addominale
82.59↔	Altra trasposizione di muscoli della mano		
82.72.00↔	Intervento di plastica sulla mano con innesto di muscolo o fascia muscolare, NAS		

86.75.17↔	Revisione di lembo peduncolato o libero o di innesto cutaneo libero delle estremità inferiore	86.83.1b↔	Intervento di plastica riduttiva su schiena o fianchi
86.75.19↔	Revisione di lembo peduncolato o libero o di innesto cutaneo libero in altra sede	86.83.1c↔	Intervento di plastica riduttiva sincrono su addome, fianchi nonché schiena
86.75.99↔	Revisione di lembo peduncolato o libero, altro	86.83.1d↔	Intervento di plastica riduttiva sulla regione inguinale e genitale
86.76.50↔	Ampia plastica a Z sul capo (eccetto labbra e bocca)	86.83.1e↔	Intervento di plastica riduttiva sulle natiche
86.76.51↔	Ampia plastica a Z sul collo	86.83.1f↔	Intervento di plastica riduttiva sulla coscia
86.76.52↔	Ampia plastica a Z su spalla e braccio	86.83.1g↔	Intervento di plastica riduttiva su gamba e piede
86.76.53↔	Ampia plastica a Z sull'avambraccio	86.83.21↔	Aspirazione di tessuto adiposo
86.76.54↔	Ampia plastica a Z su parete toracica e dorso	86.83.22↔	Liposuzione per trapianto
86.76.55↔	Ampia plastica a Z sulla regione addominale	86.85.00↔	Correzione di sindattilia, NAS
86.76.56↔	Ampia plastica a Z sulla regione inguinale e genitale	86.85.30↔	Separazione di sindattilia completa con plastica di avanzamento, plastica apicale o ricostruzione dei legamenti collaterali, della mano
86.76.57↔	Ampia plastica a Z sulle natiche	86.85.40↔	Separazione di sindattilia completa con plastica di avanzamento, plastica apicale o ricostruzione dei legamenti collaterali, del piede
86.76.58↔	Ampia plastica a Z su coscia e gamba	86.85.50↔	Asportazione di strutture doppie in caso di sindattilia o polidattilia con ricostruzione articolare, della mano
86.76.59↔	Ampia plastica a Z in altra sede	86.85.60↔	Asportazione di strutture doppie in caso di sindattilia o polidattilia con ricostruzione articolare, del piede
86.76.5a↔	Ampia plastica a Z sul piede	86.85.70↔	Correzione di polisindattilia mediante fusione di elementi doppi, della mano
86.81↔	Riparazione di difetti del viso	86.85.80↔	Correzione di polisindattilia mediante fusione di elementi doppi, del piede
86.82↔	Ritidectomia facciale	86.85.99↔	Correzione di sindattilia, altro
86.83.00↔	Intervento di plastica riduttiva e liposuzione, NAS		
86.83.09↔	Intervento di plastica riduttiva e liposuzione, altro		
86.83.11↔	Intervento di plastica riduttiva su capo e collo		
86.83.12↔	Intervento di plastica riduttiva su spalla e braccio		
86.83.13↔	Intervento di plastica riduttiva sull'avambraccio		
86.83.14↔	Intervento di plastica riduttiva sulla mano		
86.83.1a↔	Intervento di plastica riduttiva sull'addome		

**ADRG J11****Altri interventi su pelle, tessuto sottocutaneo e mammella**

Almeno una Procedura nella tabella J11-3

**DRG J11A****Altri interventi su pelle, tessuto sottocutaneo e mammella, con diagnosi complicante o procedura moderatamente complessa o per paraplegia / tetraplegia**

Diagnosi nella tabella J11-1 o almeno una Procedura nella tabella J11-4 o Diagnosi secondaria nella tabella J11-2

**DRG J11B****Altri interventi su pelle, tessuto sottocutaneo e mammella****Diagnosi J11-1**

A46	Erisipela	I83.0	Varici (venose) delle estremità inferiori con ulcera
I70.23	Aterosclerosi delle arterie degli arti: Bacino-gamba, con ulcera	I83.2	Varici (venose) delle estremità inferiori con ulcera e infiammazione
I70.24	Aterosclerosi delle arterie degli arti: Bacino-gamba, con cancrena	L97	Ulcera dell'arto inferiore non classificata altrove

**Diagnosi secondaria J11-2**

G04.1	Paraplegia spastica tropicale	G82.39	Tetraparesi e tetraplegia flaccida: non specificata
G82.02	Paraparesi e paraplegia flaccida: Lesione midollare spinale completa cronica	G82.42	Tetraparesi e tetraplegia spastica: Lesione midollare spinale completa cronica
G82.03	Paraparesi e paraplegia flaccida: Lesione midollare spinale incompleta cronica	G82.43	Tetraparesi e tetraplegia spastica: Lesione midollare spinale incompleta cronica
G82.09	Paraparesi e paraplegia flaccida: non specificata	G82.49	Tetraparesi e tetraplegia spastica: non specificata
G82.12	Paraparesi e paraplegia spastica: Lesione midollare spinale completa cronica	G82.52	Tetraparesi e tetraplegia non specificata: Lesione midollare spinale completa cronica
G82.13	Paraparesi e paraplegia spastica: Lesione midollare spinale incompleta cronica	G82.53	Tetraparesi e tetraplegia non specificata: Lesione midollare spinale incompleta cronica
G82.19	Paraparesi e paraplegia spastica: non specificata	G82.59	Tetraparesi e tetraplegia non specificata: non specificata
G82.22	Paraparesi e paraplegia non specificata: Lesione midollare spinale completa cronica	G95.1	Mielopatie vascolari
G82.23	Paraparesi e paraplegia non specificata: Lesione midollare spinale incompleta cronica	G95.2	Compressione midollare non specificata
G82.29	Paraparesi e paraplegia non specificata: non specificata	G95.80	Cistoplegia con lesione neuronale alta [UMNL]
G82.32	Tetraparesi e tetraplegia flaccida: Lesione midollare spinale completa cronica	G95.81	Cistoplegia con lesione neuronale bassa [LMNL]
G82.33	Tetraparesi e tetraplegia flaccida: Lesione midollare spinale incompleta cronica	G95.9	Malattia del midollo spinale non specificata
		P11.51	Trauma da parto della colonna vertebrale e del midollo spinale: Con paraplegia cronica

## Procedura J11-3

00.55.00↔	Inserzione di stent(s) di vasi periferici con liberazione di sostanza medicamentosa, NAS	18.21.99↔	Asportazione di fistola preauricolare o di seno preauricolare, altro
00.55.11↔	Inserzione di stent(s) di vasi periferici con liberazione di sostanza medicamentosa, stent drug eluting extralunghi (>10 cm)	18.29.00↔	Asportazione o distruzione di altra lesione dell'orecchio esterno, NAS
00.55.99↔	Inserzione di stent(s) di vasi periferici con liberazione di sostanza medicamentosa, altro	18.29.01↔	Distruzione di lesione dell'orecchio esterno o del meato uditivo esterno
00.63↔	Inserzione percutanea di stent(s) dell'arteria carotide	18.29.10↔	Asportazione di altra lesione dell'orecchio esterno o del meato uditivo esterno, senza controllo istografico
00.64↔	Inserzione percutanea di stent(s) di altre arterie precerebrali (extracraniche)	18.29.11↔	Asportazione di altra lesione dell'orecchio esterno o del meato uditivo esterno, con controllo istografico
00.65.00↔	Inserzione percutanea di altro(i) stent vascolare(i) intracranico(i), NAS	18.29.99↔	Asportazione o distruzione di altra lesione dell'orecchio esterno, altro
00.65.11↔	Inserzione percutanea transluminale di microstent(s) vascolari intracranici	18.31.00↔	Asportazione radicale di lesione dell'orecchio esterno, NAS
00.65.99↔	Inserzione percutanea di altro(i) stent vascolare(i) intracranico(i), altro	18.31.10↔	Asportazione radicale di lesione dell'orecchio esterno o del meato uditivo esterno o resezione parziale del padiglione auricolare, senza controllo istografico
00.67.00↔	Inserzione percutanea di stent vascolare(i) centrale(i), NAS	18.31.11↔	Asportazione radicale di lesione dell'orecchio esterno o del meato uditivo esterno o resezione parziale del padiglione auricolare, con controllo istografico
00.67.10↔	Inserzione percutanea di stent vascolare(i) nella vena cava	18.31.19↔	Asportazione radicale di lesione dell'orecchio esterno, altro
00.67.20↔	Inserzione percutanea di stent vascolare(i) nella vena porta	18.9↔	Altri interventi sull'orecchio esterno
00.67.99↔	Inserzione percutanea di stent vascolare(i) centrale(i), altro	21.72↔	Riduzione aperta di frattura nasale
01.15↔	Biopsia del cranio	24.0↔	Incisione di gengiva o di osso alveolare
04.49.00↔	Altre decompressioni di nervi periferici o di gangli o separazione di aderenze, NAS	24.11.00↔	Biopsia della gengiva, NAS
04.49.10↔	Altra decompressione o separazione di aderenze del plesso brachiale	24.11.20↔	Biopsia a cielo aperto (con incisione) della gengiva
04.49.11↔	Altra decompressione o separazione di aderenze di nervi della spalla	24.11.99↔	Biopsia della gengiva, altro
04.49.12↔	Altra decompressione o separazione di aderenze di nervi del braccio	24.12.00↔	Biopsia dell'alveolo dentale, NAS
04.49.13↔	Altra decompressione o separazione di aderenze di nervi della mano	24.12.20↔	Biopsia a cielo aperto (con incisione) dell'alveolo dentale
04.49.14↔	Altra decompressione o separazione di aderenze del plesso lombosacrale, inguine e pavimento pelvico	24.12.99↔	Biopsia dell'alveolo dentale, altro
04.49.15↔	Altra decompressione o separazione di aderenze di nervi della gamba	24.31↔	Asportazione di lesione o tessuto della gengiva
04.49.16↔	Altra decompressione o separazione di aderenze di nervi del piede	24.5x.00↔	Alveoloplastica, NAS
04.49.99↔	Altra decompressione o separazione di aderenze di altri nervi periferici o gangli	24.5x.10↔	Alveoloplastica con innesto
06.09.00↔	Incisione della regione tiroidea, NAS	24.5x.99↔	Alveoloplastica, altro
06.09.10↔	Incisione della regione tiroidea, senza ulteriori misure	24.7↔	Applicazione di apparecchio ortodontico
06.09.11↔	Incisione della regione tiroidea, drenaggio	24.91.00↔	Estensione o approfondimento del solco linguale o buccolabiale, NAS
06.09.99↔	Incisione della regione tiroidea, altro	24.91.10↔	Vestiboloplastica
06.91↔	Sezione dell'istmo tiroideo	24.91.11↔	Plastica del pavimento della bocca
07.22.00↔	Surrenectomia monolaterale, NAS	24.91.99↔	Estensione o approfondimento del solco linguale o buccolabiale, altro
07.22.10↔	Surrenectomia monolaterale, senza ovariectomia	25.02↔	Biopsia aperta della lingua
07.22.11↔	Surrenectomia monolaterale, con ovariectomia	27.1↔	Incisione del palato
07.22.12↔	Surrenectomia monolaterale, asportazione di residuo surrenale	27.21.00↔	Biopsia del palato osseo, NAS
07.22.99↔	Surrenectomia monolaterale, altro	27.21.20↔	Biopsia a cielo aperto (con incisione) del palato osseo
07.3↔	Surrenectomia bilaterale	27.21.99↔	Biopsia del palato osseo, altro
07.71↔	Esplorazione della fossa ipofisaria	27.22.00↔	Biopsia dell'ugola e del palato molle, NAS
07.72↔	Incisione dell'ipofisi	27.22.20↔	Biopsia a cielo aperto (con incisione) dell'ugola e del palato molle
07.79↔	Altri interventi sull'ipofisi	27.22.99↔	Biopsia dell'ugola e del palato molle, altro
08.09‡↔	Altra incisione della palpebra	27.23.00↔	Biopsia del labbro, NAS
08.20.00‡↔	Rimozione di lesione della palpebra, NAS	27.23.99↔	Biopsia del labbro, altro
08.20.10‡↔	Raschiamento della palpebra	27.24.00↔	Biopsia della bocca, struttura non specificata, NAS
08.20.99‡↔	Altra rimozione di lesione della palpebra	27.24.20↔	Biopsia a cielo aperto (con incisione) di mucosa della guancia, pavimento della bocca e altre strutture della bocca
08.21↔	Asportazione di calazio	27.24.99↔	Biopsia della bocca, struttura non specificata, altro
08.25‡↔	Distruzione di lesione della palpebra	27.42↔	Ampia asportazione di lesione del labbro
08.38↔	Correzione di retrazione della palpebra	27.43.00↔	Altra asportazione di lesione o tessuto del labbro, NAS
18.01↔	Perforazione del lobo dell'orecchio	27.43.10↔	Altra asportazione di lesione o tessuto del labbro, asportazione locale
18.02↔	Incisione del canale uditivo esterno	27.43.99↔	Altra asportazione di lesione o tessuto del labbro, altro
18.09↔	Altra incisione dell'orecchio esterno	27.44.00↔	Asportazione radicale di lesione del labbro, NAS
18.21.00↔	Asportazione di fistola preauricolare o di seno preauricolare, NAS	27.44.10↔	Asportazione radicale di lesione del labbro con controllo istografico
18.21.10↔	Asportazione di fistola preauricolare o di seno preauricolare, senza controllo istografico	27.44.20↔	Asportazione radicale di lesione cutanea del labbro con innesto o trasposizione di cute
18.21.11↔	Asportazione di fistola preauricolare o di seno preauricolare, con controllo istografico	27.44.99↔	Asportazione radicale di lesione del labbro, altro
		27.49.00↔	Altra asportazione della bocca, NAS
		27.49.10↔	Asportazione della guancia
		27.49.11↔	Asportazione del pavimento della bocca

27.49.99↔	Altra asportazione della bocca, altro	34.3x.23↔	Resezione di lesione o tessuto del mediastino, con resezione parziale del pericardio
27.54.00↔	Riparazione di schisi (congenita) del labbro, NAS	34.3x.24↔	Resezione di lesione o tessuto del mediastino, con sostituzione vascolare mediante protesi
27.54.10↔	Labioplastica per schisi (congenita) del labbro	34.3x.25↔	Resezione di lesione o tessuto del mediastino, con resezione polmonare e sostituzione vascolare
27.54.11↔	Intervento secondario per schisi (congenita) del labbro	34.3x.26↔	Resezione di lesione o tessuto del mediastino, con resezione polmonare e resezione parziale del pericardio
27.54.99↔	Riparazione di schisi (congenita) del labbro, altro	34.3x.27↔	Resezione di lesione o tessuto del mediastino, con resezione parziale del pericardio e sostituzione vascolare
27.57.10↔	Impianto di innesto libero con anastomosi microvascolare su labbro e bocca	34.3x.28↔	Resezione di lesione o tessuto del mediastino, con resezione parziale di polmone e pericardio e sostituzione vascolare
27.57.11↔	Impianto di lembo a distanza pedunculato su labbro e bocca	34.3x.29↔	Resezione di lesione o tessuto del mediastino, altro
27.57.99↔	Innesto di lembo pedunculato o libero su labbro e bocca, altro	34.3x.30↔	Distruzione di lesione o tessuto del mediastino
27.58↔	Revisione di lembo pedunculato o libero o di innesto cutaneo libero di labbro e bocca	34.3x.99↔	Asportazione o distruzione di lesione o tessuto del mediastino, altro
27.59.00↔	Altra ricostruzione plastica di labbro e bocca, NAS	34.4x.00↔	Asportazione o distruzione di lesione della parete toracica, NAS
27.59.10↔	Piccolo innesto cutaneo rigenerativo temporaneo nel labbro	34.4x.10↔	Asportazione di lesione della parete toracica
27.59.11↔	Ampio innesto cutaneo rigenerativo temporaneo nel labbro	34.4x.20↔	Resezione parziale di lesione della parete toracica, NAS
27.59.20↔	Piccola copertura dei tessuti molli del labbro con cheratinociti coltivati	34.4x.21↔	Resezione parziale di lesione della parete toracica, senza ricostruzione
27.59.21↔	Ampia copertura dei tessuti molli del labbro con cheratinociti coltivati	34.4x.22↔	Resezione parziale di lesione della parete toracica, con ricostruzione
27.59.30↔	Piccola copertura temporanea dei tessuti molli del labbro mediante combinazione di varie procedure	34.4x.30↔	Resezione di lesione della parete toracica, asportazione completa dello sterno, NAS
27.59.31↔	Ampia copertura temporanea dei tessuti molli del labbro mediante combinazione di varie procedure	34.4x.31↔	Resezione di lesione della parete toracica, asportazione completa dello sterno, senza ricostruzione
27.59.40↔	Altra ricostruzione plastica di labbro e bocca mediante innesto libero con anastomosi microvascolare	34.4x.32↔	Resezione di lesione della parete toracica, asportazione completa dello sterno, con ricostruzione
27.59.41↔	Altra ricostruzione plastica di labbro e bocca con lembo a distanza pedunculato	34.71↔	Sutura di lacerazione della parete toracica
27.59.50↔	Distacco del peduncolo dopo plastica cutanea del labbro	34.72↔	Chiusura di toracostomia
27.59.60↔	Inserzione di espansore tissutale nel labbro	34.73↔	Chiusura di altra fistola del torace
27.59.99↔	Altra ricostruzione plastica di labbro e bocca, altro	34.79.00↔	Altra riparazione della parete toracica, NAS
27.62.00↔	Correzione di palatoschisi, NAS	34.79.10↔	Altra riparazione della parete toracica, chiusura secondaria di toracotomia, NAS
27.62.10↔	Ricostruzione plastica primaria del palato osseo senza innesto osseo	34.79.11↔	Altra riparazione della parete toracica, chiusura secondaria di toracotomia, con filo
27.62.11↔	Ricostruzione plastica primaria del palato osseo con innesto osseo	34.79.12↔	Altra riparazione della parete toracica, chiusura secondaria di toracotomia, con placca
27.62.20↔	Ricostruzione plastica secondaria del palato osseo senza innesto osseo	34.79.19↔	Altra riparazione della parete toracica, chiusura secondaria di toracotomia, altro
27.62.99↔	Correzione di palatoschisi, altro	34.79.20↔	Altra riparazione chirurgica a cielo aperto, della parete toracica, stabilizzazione, NAS
27.63.00↔	Revisione di correzione di palatoschisi, NAS	34.79.21↔	Altra riparazione chirurgica a cielo aperto, della parete toracica, stabilizzazione, con filo
27.63.10↔	Revisione di correzione di palatoschisi, Gnatoplastica	34.79.22↔	Altra riparazione chirurgica a cielo aperto, della parete toracica, stabilizzazione, con placca
27.63.11↔	Revisione di correzione di palatoschisi, Gnatoplastica con osteoplastica	34.79.29↔	Altra riparazione chirurgica a cielo aperto della parete toracica, stabilizzazione, altro
27.63.20↔	Revisione di correzione di palatoschisi, Correzione secondaria di gnatoschisi	34.79.30↔	Altra riparazione della parete toracica, riduzione aperta di frattura sternale, NAS
27.63.99↔	Revisione di correzione di palatoschisi, altro	34.79.31↔	Altra riparazione della parete toracica, riduzione aperta di frattura sternale, con filo
27.92↔	Incisione della bocca, struttura non specificata	34.79.32↔	Altra riparazione della parete toracica, riduzione aperta di frattura sternale, con placca
27.99↔	Altri interventi sul cavo orale	34.79.39↔	Altra riparazione della parete toracica, riduzione aperta di frattura sternale, altro
29.12.00↔	Biopsia faringea, NAS	34.79.40↔	Altra riparazione della parete toracica, osteoplastica e innesto osseo
29.12.20↔	Biopsia a cielo aperto dell'ipofaringe	34.79.99↔	Altra riparazione della parete toracica, altro
29.12.30↔	Biopsia a cielo aperto della nasofaringe	34.85↔	Impianto di pace-maker diaframmatico
29.12.99↔	Biopsia faringea, altro	34.89.00↔	Altri interventi sul diaframma, NAS
29.2x.00↔	Asportazione di cisti o vestigia di fessura branchiale, NAS	34.89.10↔	Altri interventi sul diaframma, incisione
29.2x.10↔	Asportazione di cisti laterale del collo	34.89.99↔	Altri interventi sul diaframma, altro
29.2x.11↔	Asportazione di cisti o vestigia di fessura branchiale quale intervento secondario	37.31.00↔	Pericardiectomia, NAS
29.2x.20↔	Intervento su vestigia di arco branchiale, NAS	37.31.10↔	Pericardiectomia, parziale
29.2x.21↔	Intervento su vestigia di arco branchiale, intervento secondario	37.31.20↔	Pericardiectomia, totale
29.2x.99↔	Asportazione di cisti o vestigia di fessura branchiale, altro	37.31.30↔	Adesiolisi del pericardio
29.52↔	Chiusura di fistola di fessura branchiale	37.31.99↔	Pericardiectomia, altro
31.72↔	Chiusura di fistola esterna della trachea	37.79↔	Revisione o riposizionamento di tasca di pace-maker
33.33↔	Pneumoperitoneo per collasso del polmone	37.8b.00↔	Rimozione di pace-maker permanente, NAS
33.42↔	Chiusura di fistola bronchiale	37.8b.11↔	Rimozione di pace-maker a camera singola
34.03↔	Riapertura di toracotomia		
34.23.20↔	Biopsia a cielo aperto della parete toracica		
34.3x.00↔	Asportazione o distruzione di lesione o tessuto del mediastino, NAS		
34.3x.10↔	Asportazione di lesione o tessuto del mediastino		
34.3x.20↔	Resezione di lesione o tessuto del mediastino, NAS		
34.3x.21↔	Resezione di lesione o tessuto del mediastino, senza resezione di organi mediastinici		
34.3x.22↔	Resezione di lesione o tessuto del mediastino, con resezione polmonare o resezione parziale della parete toracica		

37.8b.21↔	Rimozione di pace-maker a camera doppia, senza stimolazione antitachicardica	39.49.00↔	Altra revisione di interventi vascolari, NAS
37.8b.22↔	Rimozione di pace-maker a camera doppia, con stimolazione antitachicardica	39.49.10↔	Revisione di anastomosi vascolare
37.8b.31↔	Rimozione di pace-maker con risincronizzazione (CRT-P)	39.49.20↔	Revisione di impianto vascolare
37.8b.41↔	Rimozione di pace-maker senza sonda transvenoso	39.49.21↔	Sostituzione di impianto vascolare
37.8b.99↔	Rimozione di pace-maker permanente, altro	39.49.22↔	Rimozione di impianto vascolare
37.8d↔	Rimozione di registratore di eventi cardiaci	39.49.30↔	Sostituzione di condotto cardiaco
37.8f.00↔	Rimozione di apparecchio di cardioversione o defibrillatore, NAS	39.49.99↔	Altra revisione di interventi vascolari, altro
37.8f.11↔	Rimozione di defibrillatore a camera singola	39.50.00↔	Angioplastica o aterectomia di altro(i) vaso(i) non coronarico(i), NAS
37.8f.12↔	Rimozione di defibrillatore a camera doppia	39.50.10↔	Angioplastica o aterectomia di altro(i) vaso(i) non coronarico(i), con palloncino, NAS
37.8f.21↔	Rimozione di defibrillatore con risincronizzazione (CRT-D)	39.50.11↔	Angioplastica o aterectomia di altro(i) vaso(i) non coronarico(i), con palloncino semplice
37.8f.22↔	Rimozione di defibrillatore a camera singola con sensing atriale	39.50.12↔	Angioplastica o aterectomia di altro(i) vaso(i) non coronarico(i), con palloncino cutting
37.8f.31↔	Rimozione di sistema di defibrillazione sottocutaneo	39.50.13↔	Angioplastica o aterectomia di altro(i) vaso(i) non coronarico(i), con palloncino per crioplastica
37.8f.99↔	Rimozione di apparecchio di cardioversione o defibrillatore, altro	39.50.14↔	Angioplastica o aterectomia di altro(i) vaso(i) non coronarico(i), con palloncino a rilascio di sostanza medicamentosa
37.99.00↔	Altri interventi sul cuore e sul pericardio, NAS	39.50.19↔	Angioplastica o aterectomia di altro(i) vaso(i) non coronarico(i), con altro palloncino
37.99.10↔	Trapianto intramiocardico di cellule staminali, NAS	39.50.20↔	Angioplastica con lama o laser di altro(i) vaso(i) non coronarico(i)
37.99.11↔	Trapianto intramiocardico di cellule staminali senza arricchimento di frazioni di cellule staminali né moltiplicazione in coltura	39.50.21↔	Angioplastica con trombectomia di altro(i) vaso(i) non coronarico(i)
37.99.12↔	Trapianto intramiocardico di cellule staminali con arricchimento di frazioni di cellule staminali o moltiplicazione in coltura	39.50.99↔	Angioplastica o aterectomia di altro(i) vaso(i) non coronarico(i), altro
37.99.19↔	Trapianto intramiocardico di cellule staminali, altro	39.52.99↔	Altra riparazione di aneurismi, altro
37.99.20↔	Interventi per anomalie congenite del cuore, NAS	39.55↔	Reimpianto di vaso renale aberrante
37.99.29↔	Interventi per anomalie congenite del cuore, altro	39.59.10↔	Trasposizione di arterie, NAS
37.99.30↔	Legatura di orecchietta cardiaca	39.59.11↔	Trasposizione del tratto extracranico dell'arteria vertebrale
37.99.80↔	Reintervento su cuore e pericardio	39.59.12↔	Trasposizione di altre arterie extracraniche del capo e del collo
37.99.99↔	Altri interventi sul cuore e sul pericardio, altro	39.59.13↔	Trasposizione di arterie dell'arto superiore
37.9a.12↔	Rimozione o revisione di sistema di modulazione della contrattilità cardiaca (CCM)	39.59.14↔	Trasposizione di arterie toraciche
39.25.00↔	Bypass aorto-iliaco-femorale, NAS	39.59.15↔	Trasposizione dell'arteria gastrica, arteria epatica e arteria splenica
39.25.10↔	Bypass aorto-iliaco-femorale, aortico, NAS	39.59.16↔	Trasposizione dell'arteria renale
39.25.11↔	Bypass aorto-iliaco	39.59.17↔	Trasposizione dell'arteria mesenterica
39.25.12↔	Bypass aorto-femorale	39.59.18↔	Trasposizione di altre arterie viscerali
39.25.13↔	Bypass aorto-popliteo	39.59.19↔	Trasposizione dell'arteria iliaca
39.25.14↔	Bypass aorto-crutale	39.59.20↔	Trasposizione di altre arterie addominali
39.25.19↔	Bypass aorto-iliaco-femorale, aortico, altro	39.59.21↔	Trasposizione di arterie dell'arto inferiore
39.25.20↔	Bypass ilio-femorale, NAS	39.59.29↔	Trasposizione di arterie, altro
39.25.21↔	Bypass ilio-iliaco	39.59.30↔	Altra riparazione di vasi del capo e del collo, NAS
39.25.22↔	Bypass ilio-femorale	39.59.31↔	Altra riparazione di vasi intracranici
39.25.23↔	Bypass ilio-popliteo	39.59.32↔	Altra riparazione del tratto extracranico dell'arteria vertebrale
39.25.24↔	Bypass ilio-crutale	39.59.33↔	Altra riparazione di arterie extracraniche del capo e del collo, altro
39.25.29↔	Bypass ilio-femorale, NAS	39.59.34↔	Altra riparazione della vena giugulare
39.25.30↔	Bypass otturatorio (extraanatomico)	39.59.39↔	Altra riparazione di vasi del capo e del collo, altro
39.25.99↔	Bypass aorto-iliaco-femorale, altro	39.59.40↔	Altra riparazione di vasi dell'arto superiore, NAS
39.27.00↔	Arteriovenostomia per dialisi renale, NAS	39.59.41↔	Altra riparazione di arterie dell'arto superiore, NAS
39.27.09↔	Arteriovenostomia per dialisi renale, altro	39.59.42↔	Altra riparazione della vena succlavia, vena ascellare e vena brachiocefalica
39.27.10↔	Confezione di fistola arteriovenosa per emodialisi	39.59.48↔	Altra riparazione di altre vene profonde dell'arto superiore
39.27.11↔	Confezione di fistola arteriovenosa di materiale allogenico o alloplastico per emodialisi	39.59.49↔	Altra riparazione di vasi dell'arto superiore, altro
39.29.00↔	Altri shunt o bypass vascolari (periferici), NAS	39.59.50↔	Altra riparazione di vasi toracici, NAS
39.29.10↔	Shunt o bypass vascolari di arterie dell'arto inferiore, NAS	39.59.51↔	Altra riparazione dell'aorta toracica
39.29.11↔	Shunt o bypass vascolari femoro-femorale	39.59.52↔	Altra riparazione dell'arteria polmonare
39.29.12↔	Shunt o bypass vascolari femoro-popliteo	39.59.53↔	Altra riparazione di arterie toraciche, altro
39.29.13↔	Shunt o bypass vascolari femoro-crutale	39.59.54↔	Altra riparazione della vena polmonare
39.29.14↔	Shunt o bypass vascolari femoro-pedidio	39.59.55↔	Altra riparazione della vena cava superiore
39.29.15↔	Shunt o bypass vascolari popliteo-crutale e popliteo-pedidio	39.59.59↔	Altra riparazione di vasi toracici, altro
39.29.16↔	Shunt o bypass vascolari di arterie della gamba e del piede	39.59.60↔	Altra riparazione di arterie addominali, NAS
39.29.19↔	Shunt o bypass vascolari di arterie dell'arto inferiore, altro	39.59.61↔	Altra riparazione dell'aorta addominale
39.29.20↔	Shunt o bypass vascolari di arterie dell'arto superiore	39.59.62↔	Altra riparazione del tronco celiaco
39.29.30↔	Altri shunt o bypass vascolari (periferici), extraanatomici, NAS	39.59.63↔	Altra riparazione dell'arteria gastrica
39.29.31↔	Shunt o bypass vascolare succlavia-femorale	39.59.64↔	Altra riparazione dell'arteria epatica
39.29.32↔	Shunt o bypass vascolare axillo-femorale	39.59.65↔	Altra riparazione dell'arteria splenica
39.29.33↔	Bypass crossover femoro-femorale	39.59.66↔	Altra riparazione dell'arteria renale
39.29.39↔	Altri shunt o bypass vascolari (periferici), extraanatomici, altro	39.59.67↔	Altra riparazione dell'arteria mesenterica
39.29.40↔	Shunt o bypass vascolari di vene		
39.29.80↔	Shunt temporaneo intraoperatorio, NAS		
39.29.81↔	Shunt temporaneo intraoperatorio, arterio-arterioso		
39.29.82↔	Shunt temporaneo intraoperatorio, arterio-venoso		
39.29.89↔	Shunt temporaneo intraoperatorio, altro		
39.29.99↔	Altri shunt o bypass vascolari (periferici), altro		

39.59.68↔	Altra riparazione dell'arteria iliaca	39.73.10↔	Impianto endovascolare di protesi nell'aorta toracica, senza fenestrazione o diramazione
39.59.69↔	Altra riparazione di arterie addominali, altro	39.73.11↔	Impianto endovascolare di protesi nell'aorta toracica, con fenestrazione o diramazione
39.59.70↔	Altra riparazione di vene addominali, NAS	39.73.20↔	Impianto endovascolare di protesi nell'aorta toracoaddominale, NAS
39.59.71↔	Altra riparazione della vena cava inferiore	39.73.99↔	Impianto endovascolare di protesi nell'aorta toracica, altro
39.59.72↔	Altra riparazione della vena iliaca	39.75.01↔	Intervento vascolare percutaneo transluminale, altri vasi, rimozione di corpo estraneo con catetere di recupero, a cestello, ecc.
39.59.79↔	Altra riparazione di vene addominali, altro	39.75.10↔	Intervento vascolare percutaneo transluminale, altri vasi, sistema di cateteri per ricanalizzazione su occlusione totale
39.59.80↔	Altra riparazione di vasi dell'arto inferiore, NAS	39.75.11↔	Intervento vascolare percutaneo transluminale, altri vasi, trombectomia rotazionale
39.59.81↔	Altra riparazione di arterie dell'arto inferiore	39.75.12↔	Intervento vascolare percutaneo transluminale, altri vasi, angioplastica con laser
39.59.82↔	Altra riparazione della vena femorale	39.75.13↔	Intervento vascolare percutaneo transluminale, altri vasi, sistema antiemboli (vasi periferici o viscerali)
39.59.83↔	Altra riparazione della vena poplitea	39.75.14↔	Intervento vascolare percutaneo transluminale, altri vasi, aterectomia
39.59.88↔	Altra riparazione di altre vene profonde dell'arto inferiore	39.75.15↔	Intervento vascolare percutaneo transluminale, altri vasi, trombolisi selettiva
39.59.89↔	Altra riparazione di vasi dell'arto inferiore, altro	39.75.16↔	Intervento vascolare percutaneo transluminale, altri vasi, trombolisi selettiva, assistita ecograficamente
39.59.90↔	Altra riparazione di vasi, valvuloplastica venosa	39.76.50↔	Trombolisi selettiva percutanea di vaso(i) extracranico(i) della testa e del collo
39.71.00↔	Impianto endovascolare di protesi nell'aorta addominale, NAS	39.76.70↔	Rimozione percutanea di corpo estraneo endovascolare da vaso (i) extracranico(i) della testa e del collo
39.71.10↔	Impianto endovascolare di protesi nell'aorta addominale, aorto-iliaca, senza fenestrazione o diramazione	39.77.50↔	Trombolisi percutanea selettiva di vaso(i) intracranico(i)
39.71.11↔	Impianto endovascolare di protesi nell'aorta addominale, aorto-iliaca, con fenestrazione o diramazione	39.77.70↔	Rimozione percutanea di corpo estraneo endovascolare da vaso (i) intracranico(i)
39.71.12↔	Impianto endovascolare di protesi nell'aorta addominale, protesi della biforcazione, aorto-bi-iliaca, senza fenestrazione o diramazione	39.79.11↔	Impianto endovascolare di protesi in vasi viscerali
39.71.13↔	Impianto endovascolare di protesi nell'aorta addominale, protesi della biforcazione, aorto-bi-iliaca, con fenestrazione o diramazione	39.79.12↔	Impianto endovascolare di protesi in vasi pelvici
39.71.14↔	Impianto endovascolare di lembi nell'aorta addominale, protesi tubolare, aortica, senza fenestrazione o diramazione	39.79.13↔	Impianto endovascolare di protesi in vasi addominali
39.71.15↔	Impianto endovascolare di lembi nell'aorta addominale, protesi tubolare, aortica, con fenestrazione o diramazione	39.79.19↔	Impianto endovascolare di protesi in altri vasi, altro
39.71.99↔	Impianto endovascolare di protesi nell'aorta addominale, altro	39.79.20↔	Embolizzazione o occlusione mediante spirali di altri vasi, NAS
39.72.00↔	Riparazione o occlusione endovascolare dei vasi della testa e del collo, NAS	39.79.21↔	Embolizzazione o occlusione mediante spirali dell'arto superiore
39.72.10↔	Embolizzazione selettiva di vasi intracranici, NAS	39.79.22↔	Embolizzazione o occlusione mediante spirali dell'aorta
39.72.11↔	Embolizzazione selettiva di vasi intracranici con particelle o spirali metalliche	39.79.24↔	Embolizzazione o occlusione mediante spirali di vasi toracici
39.72.12↔	Embolizzazione selettiva di vasi intracranici con liquidi embolizzanti, palloncini o ombrellini	39.79.25↔	Embolizzazione o occlusione mediante spirali di vasi viscerali
39.72.13↔	Embolizzazione selettiva di vasi intracranici mediante stent(s) come deviatori di flusso	39.79.26↔	Embolizzazione o occlusione mediante spirali di vasi addominali
39.72.14↔	Embolizzazione selettiva di vasi intracranici con sostanza adesiva	39.79.27↔	Embolizzazione o occlusione mediante spirali dell'arto inferiore
39.72.19↔	Embolizzazione selettiva di vasi intracranici, altro	39.79.28↔	Embolizzazione o occlusione mediante spirali di vasi spinali
39.72.20↔	Embolizzazione selettiva di vasi extracranici del capo e del collo, NAS	39.79.29↔	Embolizzazione o occlusione mediante spirali di altri vasi, altro
39.72.21↔	Embolizzazione selettiva di vasi extracranici del capo e del collo con particelle o spirali metalliche	39.79.30↔	Embolizzazione selettiva con liquidi embolizzanti di altri vasi, NAS
39.72.22↔	Embolizzazione selettiva di vasi extracranici del capo e del collo con liquidi embolizzanti, palloncini o ombrellini	39.79.31↔	Embolizzazione selettiva con liquidi embolizzanti di vasi dell'arto superiore
39.72.24↔	Embolizzazione selettiva di vasi extracranici della testa e del collo con sostanza adesiva	39.79.32↔	Embolizzazione selettiva con liquidi embolizzanti dell'aorta
39.72.29↔	Embolizzazione selettiva di vasi extracranici del capo e del collo, altro	39.79.34↔	Embolizzazione selettiva con liquidi embolizzanti di vasi toracici
39.72.30↔	Embolizzazione percutanea-transluminale di malformazioni vascolari mediante microcatetere, NAS	39.79.35↔	Embolizzazione selettiva con liquidi embolizzanti di vasi viscerali
39.72.31↔	Embolizzazione percutanea-transluminale di malformazioni vascolari mediante microcatetere, impiego di un microcatetere	39.79.36↔	Embolizzazione selettiva con liquidi embolizzanti di vasi addominali
39.72.32↔	Embolizzazione percutanea-transluminale di malformazioni vascolari mediante microcateteri, impiego di due microcateteri	39.79.37↔	Embolizzazione selettiva con liquidi embolizzanti di vasi dell'arto inferiore
39.72.33↔	Embolizzazione percutanea-transluminale di malformazioni vascolari mediante microcateteri, impiego di tre microcateteri	39.79.38↔	Embolizzazione selettiva con liquidi embolizzanti di vasi spinali
39.72.34↔	Embolizzazione percutanea-transluminale di malformazioni vascolari mediante microcateteri, impiego di quattro microcateteri	39.79.39↔	Embolizzazione selettiva con liquidi embolizzanti di altri vasi, altro
39.72.35↔	Embolizzazione percutanea-transluminale di malformazioni vascolari mediante microcateteri, impiego di cinque microcateteri	39.79.40↔	Embolizzazione selettiva con palloncini staccabili di altri vasi, NAS
39.72.36↔	Embolizzazione percutanea-transluminale di malformazioni vascolari mediante microcateteri, impiego di sei e più microcateteri	39.79.41↔	Embolizzazione selettiva con palloncini staccabili di vasi dell'arto superiore
39.72.99↔	Riparazione o occlusione endovascolare dei vasi della testa e del collo, altro	39.79.42↔	Embolizzazione selettiva con palloncini staccabili dell'aorta
39.73.00↔	Impianto endovascolare di protesi nell'aorta toracica, NAS	39.79.44↔	Embolizzazione selettiva con palloncini staccabili di vasi toracici
		39.79.45↔	Embolizzazione selettiva con palloncini staccabili di vasi viscerali
		39.79.46↔	Embolizzazione selettiva con palloncini staccabili di vasi addominali
		39.79.47↔	Embolizzazione selettiva con palloncini staccabili di vasi spinali
		39.79.48↔	Embolizzazione selettiva con palloncini staccabili di vasi dell'arto inferiore

39.79.49↔	Embolizzazione selettiva con palloncini staccabili di altri vasi, altro	39.90.99↔	Inserzione di stent(s) di vasi periferici senza liberazione di sostanza medicamentosa, altro
39.79.50↔	Embolizzazione selettiva con filtri di altri vasi, NAS	40.0↔	Incisione di strutture linfatiche
39.79.51↔	Embolizzazione selettiva con filtri di vasi dell'arto superiore	40.11.10↔	Biopsia a cielo aperto (mediante incisione) di linfonodo mediastinico, paraaortico, iliaco o pelvico
39.79.52↔	Embolizzazione selettiva con filtri dell'aorta	40.11.11↔	Biopsia a cielo aperto (mediante incisione) di linfonodo cervicale, sopraclavicolare, ascellare o inguinale
39.79.54↔	Embolizzazione selettiva con filtri di vasi toracici	40.21.00↔	Asportazione di linfonodo cervicale profondo, NAS
39.79.55↔	Embolizzazione selettiva con filtri di vasi viscerali	40.21.10↔	Asportazione di singoli linfonodi e vasi linfatici, cervicali, senza marcatura
39.79.56↔	Embolizzazione selettiva con filtri di vasi addominali	40.21.11↔	Asportazione di singoli linfonodi e vasi linfatici, cervicali, con marcatura con radionuclidi o colorante (linfadenectomia del linfonodo sentinella)
39.79.57↔	Embolizzazione selettiva con filtri di vasi dell'arto inferiore	40.21.99↔	Asportazione di linfonodo cervicale profondo, altro
39.79.58↔	Embolizzazione selettiva con filtri di vasi spinali	40.22.00↔	Asportazione di linfonodo mammario interno, NAS
39.79.59↔	Embolizzazione selettiva con filtri di altri vasi, altro	40.22.10↔	Asportazione di linfonodo mammario interno, per via toracoscopica
39.79.60↔	Embolizzazione selettiva con particelle di altri vasi, NAS	40.22.20↔	Asportazione di linfonodo mammario interno, chirurgica a cielo aperto
39.79.61↔	Embolizzazione selettiva con particelle di vasi dell'arto superiore	40.22.99↔	Asportazione di linfonodo mammario interno, altro
39.79.62↔	Embolizzazione selettiva con particelle dell'aorta	40.23.00↔	Asportazione di linfonodo ascellare, NAS
39.79.64↔	Embolizzazione selettiva con particelle di vasi toracici	40.23.10↔	Asportazione di linfonodo ascellare, senza marcatura
39.79.65↔	Embolizzazione selettiva con particelle di vasi viscerali	40.23.11↔	Asportazione di linfonodo ascellare, con marcatura con radionuclidi o colorante (linfadenectomia del linfonodo sentinella)
39.79.66↔	Embolizzazione selettiva con particelle di vasi addominali	40.23.99↔	Asportazione di linfonodo ascellare, altro
39.79.67↔	Embolizzazione selettiva con particelle di vasi dell'arto inferiore	40.24.00↔	Asportazione di linfonodo inguinale, NAS
39.79.68↔	Embolizzazione selettiva con particelle di vasi spinali	40.24.10↔	Asportazione di linfonodo inguinale, chirurgica a cielo aperto, senza marcatura
39.79.69↔	Embolizzazione selettiva con particelle di altri vasi, altro	40.24.11↔	Asportazione di linfonodo inguinale, chirurgica a cielo aperto, con marcatura con radionuclidi o colorante (linfadenectomia del linfonodo sentinella)
39.79.70↔	Occlusione mediante cateterismo con laser di arterie, altri vasi, NAS	40.24.20↔	Asportazione di linfonodo inguinale, per via laparoscopica
39.79.71↔	Occlusione mediante cateterismo con laser, di arterie dell'arto superiore	40.24.99↔	Asportazione di linfonodo inguinale, altro
39.79.72↔	Occlusione mediante cateterismo con laser, dell'aorta	40.29.10↔	Asportazione di linfonodo mediastinico, NAS
39.79.74↔	Occlusione mediante cateterismo con laser, di vasi toracici	40.29.11↔	Asportazione di linfonodo mediastinico, chirurgica a cielo aperto
39.79.75↔	Occlusione mediante cateterismo con laser, di vasi dell'arto inferiore	40.29.12↔	Asportazione di linfonodo mediastinico, per via toracoscopica
39.79.76↔	Occlusione mediante cateterismo con laser, di vasi viscerali	40.29.19↔	Asportazione di linfonodo mediastinico, altro
39.79.77↔	Occlusione mediante cateterismo con laser, di vasi addominali	40.29.20↔	Asportazione di linfonodo para-aortico
39.79.79↔	Occlusione mediante cateterismo con laser di arterie, altri vasi, altro	40.29.30↔	Asportazione di linfonodo iliaco
39.79.80↔	Occlusione mediante cateterismo con radiofrequenza di arterie, altri vasi, NAS	40.29.70↔	Asportazione di linfangioma o di igroma cistico
39.79.81↔	Occlusione mediante cateterismo con radiofrequenza, di arterie dell'arto superiore	40.29.80↔	Asportazione di più stazioni linfonodali addominali (con biopsia epatica), NAS
39.79.82↔	Occlusione mediante cateterismo con radiofrequenza dell'aorta	40.29.81↔	Asportazione di più stazioni linfonodali addominali (con biopsia epatica), chirurgica a cielo aperto [laparotomia di staging]
39.79.84↔	Occlusione mediante cateterismo con radiofrequenza di vasi toracici	40.29.82↔	Asportazione di più stazioni linfonodali addominali (con biopsia epatica), per via laparoscopica [laparoscopia di staging]
39.79.85↔	Occlusione mediante cateterismo con radiofrequenza di vasi dell'arto inferiore	40.29.89↔	Asportazione di più stazioni linfonodali addominali (con biopsia epatica), altro
39.79.86↔	Occlusione mediante cateterismo con radiofrequenza di vasi viscerali	40.29.99↔	Asportazione semplice di altre strutture linfatiche, altro
39.79.87↔	Occlusione mediante cateterismo con radiofrequenza di vasi addominali	40.3x.10↔	Linfadenectomia regionale quale intervento indipendente, NAS
39.79.89↔	Occlusione mediante cateterismo con radiofrequenza di altri vasi, altro	40.3x.11↔	Linfadenectomia regionale quale intervento indipendente, cervicale
39.90.00↔	Inserzione di stent(s) di vasi periferici senza liberazione di sostanza medicamentosa, NAS	40.3x.12↔	Linfadenectomia regionale quale intervento indipendente, ascellare
39.90.10↔	Inserzione di stent(s) vascolari in vasi non cardiaci, bare stents	40.3x.13↔	Linfadenectomia regionale quale intervento indipendente, para-aortica, pelvica, otturatoria o iliaca
39.90.11↔	Inserzione di stent(s) vascolari in vasi non cardiaci, stents bioassorbibili	40.3x.14↔	Linfadenectomia regionale quale intervento indipendente, inguinale, chirurgica a cielo aperto
39.90.12↔	Inserzione di stent(s) vascolari in vasi non cardiaci, stents di grande diametro NAS	40.3x.15↔	Linfadenectomia regionale quale intervento indipendente, inguinale, per via laparoscopica
39.90.13↔	Inserzione di stent(s) vascolari in vasi non cardiaci, stents di grande diametro non ricoperti	40.3x.16↔	Linfadenectomia regionale quale intervento indipendente, mediastinica e peribronchiale
39.90.14↔	Inserzione di stent(s) vascolari in vasi non cardiaci, stents di grande diametro ricoperti	40.3x.19↔	Linfadenectomia regionale quale intervento indipendente, altro
39.90.15↔	Inserzione di stent(s) vascolari in vasi non cardiaci, stents ricoperti (stentgraft) in vasi non aneurismatici	40.3x.21↔	Linfadenectomia regionale in corso di altro intervento, cervicale
39.90.16↔	Inserzione di stent(s) vascolari in vasi non cardiaci, stent ricoperti (stentgraft) con superficie bioattiva	40.3x.22↔	Linfadenectomia regionale in corso di altro intervento, ascellare
39.90.17↔	Inserzione di stent(s) di vasi periferici, stent multistrato	40.3x.23↔	Linfadenectomia regionale in corso di altro intervento, para-aortica, pelvica o iliaca
39.90.19↔	Inserzione di stent(s) vascolari in vasi non cardiaci, altri stents	40.3x.24↔	Linfadenectomia regionale in corso di altro intervento, otturatoria
39.90.30↔	Inserzione di stent(s) extralunghi (> 10 cm) in vasi non cardiaci, NAS	40.3x.25↔	Linfadenectomia regionale in corso di altro intervento, inguinale
39.90.31↔	Inserzione di bare stent(s) extralunghi (> 10 cm) in vasi non cardiaci		
39.90.32↔	Inserzione di stent(s) ricoperti extralunghi (> 10 cm) in vasi non cardiaci		
39.90.39↔	Inserzione di stent(s) extralunghi (> 10 cm) in vasi non cardiaci, altro		



40.3x.26↔	Linfadenectomia regionale in corso di altro intervento, mediastinica e peribronchiale	54.13↔	Laparotomia con drenaggio
40.3x.29↔	Linfadenectomia regionale in corso di altro intervento, altro	54.19↔	Altra laparotomia
40.9x.00↔	Altri interventi sulle strutture linfatiche, NAS	54.21.00↔	Laparoscopia, NAS
40.9x.10↔	Anastomosi per correzione di linfedema	54.21.10↔	Laparoscopia, Laparoscopia diagnostica
40.9x.20↔	Incisione di linfocele	54.21.30↔	Laparoscopia, Laparoscopia con drenaggio
40.9x.30↔	Drenaggio di linfedema	54.21.99↔	Laparoscopia, altro
40.9x.40↔	Puntura terapeutica percutanea di linfocele	54.23↔	Biopsia del peritoneo
40.9x.99↔	Altri interventi sulle strutture linfatiche, altro	54.3x.00↔	Asportazione o distruzione di lesione o tessuto della parete addominale o dell'ombelico, NAS
44.44↔	Embolizzazione mediante catetere per sanguinamento gastrico o duodenale	54.3x.10↔	Omfalectomia
48.35.00↔	Asportazione locale di lesione o tessuto del retto, NAS	54.3x.19↔	Altra asportazione o distruzione di lesione o tessuto della parete addominale o dell'ombelico
48.35.10↔	Resezione locale con ansa, asportazione sottomucosale o a tutto spessore (locale, segmento) di lesione o tessuto del retto, per via endoscopica	54.3x.20↔	Distruzione di lesione o tessuto della parete addominale o dell'ombelico
48.35.11↔	Resezione locale con ansa, asportazione sottomucosale o a tutto spessore (locale) di lesione o tessuto del retto, per altra via (transanale, endoscopica-microchirurgica)	54.3x.99↔	Asportazione o distruzione di lesione o tessuto della parete addominale o dell'ombelico, altro
48.35.20↔	Termoablazione locale di lesione o tessuto del retto	54.62↔	Chiusura ritardata di ferita addominale in via di cicatrizzazione
48.35.21↔	Terapia fotodinamica di lesione o tessuto del retto	54.63.00↔	Altra sutura della parete addominale, NAS
48.35.29↔	Altra distruzione locale di lesione o tessuto del retto	54.63.10↔	Altra sutura della parete addominale, Sutura di lacerazione della parete addominale
48.35.99↔	Asportazione locale di lesione o tessuto del retto, altro	54.63.99↔	Altra sutura della parete addominale, altro
48.79↔	Altra riparazione del retto	54.64.00↔	Sutura del peritoneo, NAS
48.93↔	Riparazione di fistola perirettale	54.64.10↔	Sutura del peritoneo, Sutura di mesentero, grande o piccolo omento (a seguito di lacerazione)
49.12↔	Fistulectomia anale	54.64.99↔	Sutura del peritoneo, altro
49.39↔	Altra asportazione o distruzione locale di lesione o tessuto dell'ano	54.72↔	Altra riparazione della parete addominale
49.6↔	Asportazione dell'ano	54.73↔	Altra riparazione del peritoneo
49.70↔	Riparazione dell'ano, NAS	54.75↔	Altra riparazione del mesentero
49.71↔	Sutura di lacerazione dell'ano	54.93‡↔	Creazione di fistola cutaneoepitoneale
49.72↔	Cerchiaggio anale	54.99.00↔	Altri interventi sulla regione addominale, NAS
49.73.00↔	Chiusura di fistola anale, NAS	54.99.30↔	Altri interventi sulla regione addominale, Asportazione di tessuto dalla regione addominale non attribuibile con sicurezza a un organo
49.73.11↔	Chiusura di fistola anale con lembo mucoso	54.99.31↔	Debulking per laparotomia
49.73.12↔	Chiusura di fistola anale con impianto	54.99.40↔	Altri interventi sulla regione addominale, Revisione di fistola cutaneoepitoneale (cateterismo permanente)
49.73.99↔	Chiusura di fistola anale, altro	54.99.41↔	Altri interventi sulla regione addominale, Asportazione o chiusura di fistola cutaneoepitoneale (cateterismo permanente)
49.77.11↔	Anoproctoplastica, chirurgica a cielo aperto	54.99.50↔	Altri interventi sulla regione addominale, Chiusura temporanea della parete addominale
49.77.12↔	Anoproctoplastica, per via perineale	54.99.60↔	Altri interventi sulla regione addominale, Lobotomia
49.77.13↔	Anoproctoplastica, per via laparoscopica	54.99.61↔	Altri interventi sulla regione addominale, Rilobotomia
49.78.00↔	Riparazione di agenesia e atresia anorettale congenita, NAS	54.99.81↔	Revisione di cateteri con pompa automatica, programmabile e ricaricabile per il drenaggio continuo di liquido ascitico
49.78.09↔	Riparazione di agenesia e atresia anorettale congenita, altro	54.99.82↔	Rimozione di ostruzione meccanica di cateteri con pompa automatica, programmabile e ricaricabile per il drenaggio continuo di liquido ascitico
49.78.11↔	Anorettoplastica anteriore, chirurgica a cielo aperto e per via perineale	54.99.99↔	Altri interventi sulla regione addominale, altro
49.78.12↔	Anorettoplastica posteriore sagittale [PSARP], chirurgica a cielo aperto e per via perineale	54.a0↔	Interventi nello spazio retroperitoneale, NAS
49.78.13↔	Anorettoplastica posteriore sagittale [PSARP] con chiusura di fistola con il tratto urogenitale, chirurgica a cielo aperto e per via perineale	54.a1↔	Asportazione e distruzione di tessuto retroperitoneale
49.78.14↔	Anorettoplastica posteriore sagittale [PSARP] con correzione di malformazione della vagina, chirurgica a cielo aperto e per via perineale	54.a9↔	Interventi nello spazio retroperitoneale, altro
49.78.21↔	Pull-through addominoperineale o sacroaddominoperineale per agenesia e atresia anorettale congenita	61.3x.00↔	Asportazione o distruzione di lesione o tessuto scrotale, NAS
49.78.31↔	Riparazione dell'ano per agenesia e atresia anorettale congenita, per via perineale	61.3x.10↔	Asportazione o distruzione di lesione o tessuto scrotale, scrotoctomia parziale
49.79↔	Riparazione dell'ano, altro	61.3x.11↔	Asportazione o distruzione di lesione o tessuto scrotale, scrotoctomia totale
50.12.00↔	Biopsia a cielo aperto del fegato, NAS	61.3x.12↔	Asportazione o distruzione di lesione o tessuto scrotale, scrotoctomia radicale
50.12.09↔	Biopsia a cielo aperto del fegato, altro	61.3x.99↔	Asportazione o distruzione di lesione o tessuto scrotale, altro
50.12.11↔	Biopsia del fegato, mediante escissione, chirurgica a cielo aperto	64.11.00↔	Biopsia del pene, NAS
50.12.12↔	Biopsia del fegato, mediante agobiopsia, chirurgica a cielo aperto	64.11.11↔	Biopsia del pene, mediante incisione
50.14↔	Biopsia laparoscopica del fegato	64.11.99↔	Biopsia del pene, altro
54.0x.00↔	Incisione della parete addominale, NAS	64.2↔	Asportazione o distruzione locale di lesione del pene
54.0x.10↔	Incisione della parete addominale, Drenaggio extraperitoneale della parete addominale	64.41↔	Sutura di lacerazione del pene
54.0x.99↔	Incisione della parete addominale, altro	64.43↔	Costruzione del pene
54.11↔	Laparotomia esplorativa	64.44.00↔	Ricostruzione del pene, NAS
54.12.00↔	Riapertura di laparotomia recente, NAS	64.44.10↔	Ricostruzione del pene, allungamento del fusto del pene
54.12.10↔	Laparotomia di second-look	64.44.11↔	Ricostruzione del pene, correzione di inversione penoscrotale o di pene sepolto (concealed penis o buried penis)
54.12.11↔	Laparotomia per controllo di emorragia postoperatoria	64.44.99↔	Ricostruzione del pene, altro
54.12.99↔	Riapertura di laparotomia recente, altro	64.45↔	Reimpianto del pene

64.49↔	Altra riparazione del pene	76.5x.70↔	Impianto di endoprotesi totale dell'articolazione temporomandibolare con componenti prefabbricati (L)
65.30↔	Ovariectomia, NAS	76.5x.71↔	Impianto di endoprotesi totale dell'articolazione temporomandibolare con componenti preparati con sistema CAD-CAM (L)
65.31↔	Ovariectomia per via laparoscopica	76.5x.90↔	Altra artroplastica temporomandibolare o discoplastica dell'articolazione temporomandibolare
65.32↔	Ovariectomia, chirurgica a cielo aperto	76.5x.99↔	Artroplastica temporomandibolare, altro
65.33↔	Ovariectomia, per via vaginale	76.63.00↔	Osteoplastica [osteotomia] del corpo della mandibola, NAS
65.34↔	Ovariectomia, per via vaginale con assistenza laparoscopica	76.63.10↔	Osteoplastica [osteotomia] della porzione laterale della cresta alveolare o con interruzione della continuità frontale della mandibola senza distrazione
65.39↔	Ovariectomia, altra	76.63.11↔	Osteoplastica [osteotomia] della porzione frontale della cresta alveolare o con interruzione della continuità del ramo orizzontale della mandibola senza distrazione
65.40↔	Salpingo-ovariectomia, NAS	76.63.12↔	Osteoplastica [osteotomia] per l'avanzamento del mento senza distrazione
65.41↔	Salpingo-ovariectomia per via laparoscopica	76.63.20↔	Avanzamento del processo alveolare mediante distrazione orizzontale dopo osteotomia
65.42↔	Salpingo-ovariectomia, chirurgica a cielo aperto	76.63.21↔	Avanzamento della mandibola mediante distrazione dopo osteotomia del ramo orizzontale della mandibola
65.43↔	Salpingo-ovariectomia, per via vaginale	76.63.99↔	Osteoplastica [osteotomia] del corpo della mandibola, altro
65.44↔	Salpingo-ovariectomia, per via vaginale con assistenza laparoscopica	77.40.20↔	Biopsia dell'osso, sede non specificata, Biopsia a cielo aperto
65.49↔	Salpingo-ovariectomia, altra	77.40.99↔	Biopsia dell'osso, sede non specificata, altro
67.31↔	Marsupializzazione di cisti cervicale	77.41.00↔	Biopsia della scapola, della clavicola, delle coste e dello sterno, NAS
67.33↔	Distruzione di lesione della cervice mediante criochirurgia	77.41.20↔	Biopsia della scapola, della clavicola, delle coste e dello sterno, Biopsia a cielo aperto
70.13↔	Lisi di aderenze intraluminali della vagina	77.41.99↔	Biopsia della scapola, della clavicola, delle coste e dello sterno, altro
70.24.00↔	Biopsia vaginale, NAS	77.42.00↔	Biopsia dell'omero, NAS
70.24.20↔	Biopsia vaginale, mediante incisione	77.42.20↔	Biopsia dell'omero, Biopsia a cielo aperto
70.24.99↔	Biopsia vaginale, altro	77.42.99↔	Biopsia dell'omero, altro
70.33.00↔	Asportazione o distruzione locale di lesione o tessuto della vagina, NAS	77.43.00↔	Biopsia del radio e dell'ulna, NAS
70.33.10↔	Distruzione locale di lesione o tessuto della vagina, NAS	77.43.20↔	Biopsia del radio e dell'ulna, Biopsia a cielo aperto
70.33.11↔	Distruzione locale di lesione o tessuto della vagina, cauterizzazione	77.43.99↔	Biopsia del radio e dell'ulna, altro
70.33.12↔	Distruzione locale di lesione o tessuto della vagina, elettrocoagulazione	77.44.00↔	Biopsia del carpo e del metacarpo, NAS
70.33.13↔	Distruzione locale di lesione o tessuto della vagina, laser-fotocoagulazione	77.44.20↔	Biopsia del carpo e del metacarpo, Biopsia a cielo aperto
70.33.14↔	Distruzione locale di lesione o tessuto della vagina, criocoagulazione	77.44.99↔	Biopsia del carpo e del metacarpo, altro
70.33.99↔	Asportazione o distruzione locale di lesione o tessuto della vagina, altro	77.45.00↔	Biopsia del femore, NAS
70.71↔	Sutura di lacerazione della vagina	77.45.20↔	Biopsia del femore, Biopsia a cielo aperto
70.79.00↔	Altra riparazione della vagina, NAS	77.45.99↔	Biopsia del femore, altro
70.79.10↔	Altra colpoptorrafia vaginale con plastica del pavimento pelvico	77.46.00↔	Biopsia della rotula, NAS
70.79.99↔	Altra riparazione della vagina, altro	77.46.20↔	Biopsia della rotula, Biopsia a cielo aperto
71.01↔	Lisi di aderenze vulvari	77.46.99↔	Biopsia della rotula, altro
71.09↔	Altra incisione della vulva e del perineo	77.47.00↔	Biopsia della tibia e fibula, NAS
71.24↔	Asportazione o altra distruzione di cisti della ghiandola del Bartolino	77.47.20↔	Biopsia della tibia e fibula, Biopsia a cielo aperto
71.29↔	Altri interventi sulla ghiandola del Bartolino	77.47.99↔	Biopsia della tibia e fibula, altro
71.3↔	Altra asportazione o distruzione locale della vulva e del perineo	77.48.00↔	Biopsia del tarso e metatarso, NAS
71.62↔	Vulvectomia totale	77.48.20↔	Biopsia del tarso e metatarso, Biopsia a cielo aperto
71.73↔	Costruzione dell'introutus	77.48.99↔	Biopsia del tarso e metatarso, altro
71.79↔	Altra riparazione della vulva e del perineo	77.49.00↔	Biopsia di altre ossa specificate, escluse quelle facciali, NAS
71.8↔	Altri interventi sulla vulva	77.49.21↔	Biopsia di altre ossa specificate, escluse quelle facciali, Biopsia della colonna vertebrale, Biopsia a cielo aperto
76.5x.00↔	Artroplastica temporomandibolare, NAS	77.49.41↔	Biopsia di altre ossa specificate, escluse quelle facciali, Biopsia di falangi dei piedi, Biopsia a cielo aperto
76.5x.10↔	Condilectomia dell'articolazione temporomandibolare con ricostruzione	77.49.91↔	Biopsia di altre ossa specificate, escluse quelle facciali, Biopsia a cielo aperto
76.5x.19↔	Altra condilectomia dell'articolazione temporomandibolare	77.49.99↔	Biopsia di altre ossa specificate, escluse quelle facciali, altro
76.5x.20↔	Discoplastica dell'articolazione temporomandibolare, con ricostruzione	77.91.11↔	Ostectomia totale di una costa
76.5x.29↔	Altra discoplastica dell'articolazione temporomandibolare	77.91.12↔	Ostectomia totale di una costa cervicale
76.5x.30↔	Estirpazione del disco articolare dell'articolazione temporomandibolare, con ricostruzione	77.91.13↔	Ostectomia totale dello sterno
76.5x.39↔	Altra estirpazione del disco articolare dell'articolazione temporomandibolare	80.13.00↔	Altra artrotomia del polso, NAS
76.5x.40↔	Resezione del tubercolo articolare dell'articolazione temporomandibolare	80.13.10↔	Artrotomia artroscopica del polso, lavaggio articolare con drenaggio
76.5x.41↔	Ricostruzione plastica dell'articolazione temporomandibolare	80.13.11↔	Artrotomia artroscopica del polso, asportazione di corpo libero intra-articolare
76.5x.42↔	Stabilizzazione articolare (limitante il movimento) dell'articolazione temporomandibolare	80.13.12↔	Artrotomia artroscopica del polso, impianto o rimozione di sistema di somministrazione farmacologica
76.5x.50↔	Asportazione artroscopica di corpo libero intra-articolare dall'articolazione temporomandibolare	80.13.20↔	Artrotomia del polso, Lavaggio articolare con drenaggio
76.5x.59↔	Altra asportazione di corpo libero intra-articolare dall'articolazione temporomandibolare	80.13.21↔	Artrotomia del polso, Asportazione di corpo libero intra-articolare
76.5x.60↔	Impianto di endoprotesi dell'articolazione temporomandibolare	80.13.99↔	Altra artrotomia del polso, altro
76.5x.61↔	Sostituzione di endoprotesi dell'articolazione temporomandibolare		

80.73.00↔	Sinoviectomia del polso, NAS	80.88.00↔	Altra asportazione o distruzione locale di lesione dell'articolazione del piede e delle dita del piede, NAS
80.73.10↔	Sinoviectomia artroscopica del polso	80.88.10↔	Asportazione o distruzione locale di lesione dell'articolazione del piede e delle dita del piede per via artroscopica
80.73.20↔	Sinoviectomia a cielo aperto del polso	80.88.20↔	Sbrigliamento dell'articolazione metatarso-falangea
80.73.99↔	Sinoviectomia del polso, altro	80.88.21↔	Asportazione di cisti dell'articolazione metatarso-falangea
80.81.00↔	Altra asportazione o distruzione locale di lesione dell'articolazione della spalla, NAS	80.88.29↔	Altra asportazione o distruzione locale di lesione metatarso-falangea
80.81.10↔	Sbrigliamento dell'articolazione omero-glenoidea	80.88.30↔	Sbrigliamento dell'articolazione interfalangea del piede
80.81.11↔	Asportazione di cisti dell'articolazione omero-glenoidea	80.88.40↔	Sbrigliamento di altre articolazioni del piede
80.81.19↔	Altra asportazione o distruzione locale dell'articolazione omero-glenoidea	80.88.50↔	Asportazione di cisti di altre articolazioni del piede e delle dita del piede
80.81.20↔	Sbrigliamento dell'articolazione acromio-clavicolare	80.88.59↔	Altra asportazione o distruzione locale di lesione di altre articolazioni del piede e delle dita del piede
80.81.21↔	Asportazione di cisti dell'articolazione acromio-clavicolare	80.88.99↔	Altra asportazione o distruzione locale di lesione dell'articolazione del piede e delle dita del piede, altro
80.81.29↔	Altra asportazione o distruzione locale dell'articolazione acromio-clavicolare	80.89.00↔	Altra asportazione o distruzione locale di lesione dell'articolazione di altra sede specificata, NAS
80.81.99↔	Altra asportazione o distruzione locale di lesione dell'articolazione della spalla, altro	80.89.20↔	Asportazione o distruzione locale di lesione dell'articolazione sacroiliaca per via artroscopica
80.82.00↔	Altra asportazione o distruzione locale di lesione dell'articolazione del gomito, NAS	80.89.21↔	Sbrigliamento dell'articolazione sacroiliaca
80.82.10↔	Asportazione o distruzione locale di lesione dell'articolazione del gomito per via artroscopica	80.89.22↔	Asportazione di cisti dell'articolazione sacroiliaca
80.82.11↔	Sbrigliamento dell'articolazione del gomito	80.89.29↔	Altra asportazione o distruzione locale di lesione dell'articolazione sacroiliaca
80.82.12↔	Asportazione di cisti dell'articolazione del gomito	80.89.41↔	Sbrigliamento di lesione dell'articolazione di altra sede specificata
80.82.99↔	Altra asportazione o distruzione locale di lesione dell'articolazione del gomito, altro	80.89.42↔	Asportazione di cisti dell'articolazione di altra sede specificata
80.83.00↔	Altra asportazione o distruzione locale di lesione dell'articolazione del polso, NAS	80.90.00↔	Altra asportazione dell'articolazione in sede non specificata, NAS
80.83.10↔	Asportazione o distruzione locale di lesione dell'articolazione del polso per via artroscopica	80.90.10↔	Asportazione artroscopica dell'articolazione in sede non specificata
80.83.11↔	Sbrigliamento dell'articolazione del polso	80.90.99↔	Altra asportazione dell'articolazione in sede non specificata, altro
80.83.12↔	Asportazione di cisti dell'articolazione del polso	80.91.00↔	Altra asportazione dell'articolazione della spalla, NAS
80.83.99↔	Altra asportazione o distruzione locale di lesione dell'articolazione del polso, altro	80.91.10↔	Asportazione artroscopica dell'articolazione omero-glenoidea
80.84.00↔	Altra asportazione o distruzione locale di lesione dell'articolazione della mano e delle dita della mano, NAS	80.91.11↔	Altra asportazione dell'articolazione omero-glenoidea
80.84.10↔	Sbrigliamento di articolazioni del carpo	80.91.20↔	Asportazione artroscopica dell'articolazione acromio-clavicolare
80.84.20↔	Sbrigliamento di altre articolazioni della mano e delle dita della mano	80.91.21↔	Altra asportazione dell'articolazione acromio-clavicolare
80.84.99↔	Altra asportazione o distruzione locale di lesione dell'articolazione della mano e delle dita della mano, altro	80.91.30↔	Prelievo di cartilagine per innesto dall'articolazione della spalla
80.85.00↔	Altra asportazione o distruzione locale di lesione dell'articolazione dell'anca, NAS	80.91.99↔	Altra asportazione dell'articolazione della spalla, altro
80.85.10↔	Asportazione o distruzione locale di lesione dell'articolazione dell'anca per via artroscopica	80.92.00↔	Altra asportazione dell'articolazione del gomito, NAS
80.85.11↔	Sbrigliamento dell'articolazione dell'anca	80.92.10↔	Asportazione artroscopica dell'articolazione del gomito
80.85.12↔	Asportazione di cisti dell'articolazione dell'anca	80.92.11↔	Prelievo di cartilagine per innesto dall'articolazione del gomito
80.85.99↔	Altra asportazione o distruzione locale di lesione dell'articolazione dell'anca, altro	80.92.99↔	Altra asportazione dell'articolazione del gomito, altro
80.86.00↔	Altra asportazione o distruzione locale di lesione dell'articolazione del ginocchio, NAS	80.93.00↔	Altra asportazione dell'articolazione del polso, NAS
80.86.10↔	Asportazione o distruzione locale di lesione dell'articolazione del ginocchio per via artroscopica	80.93.10↔	Asportazione artroscopica dell'articolazione del polso
80.86.11↔	Sbrigliamento dell'articolazione del ginocchio	80.93.11↔	Prelievo di cartilagine per innesto dall'articolazione del polso
80.86.12↔	Asportazione di cisti dell'articolazione del ginocchio	80.93.12↔	Resezione del disco triangolare dell'articolazione del polso
80.86.13↔	Asportazione di cisti menisciale del ginocchio	80.93.99↔	Altra asportazione dell'articolazione del polso, altro
80.86.99↔	Altra asportazione o distruzione locale di lesione dell'articolazione del ginocchio, altro	80.94↔	Altra asportazione dell'articolazione della mano e delle dita della mano
80.87.00↔	Altra asportazione o distruzione locale di lesione dell'articolazione della caviglia, NAS	80.95.00↔	Altra asportazione dell'articolazione dell'anca, NAS
80.87.10↔	Asportazione o distruzione locale di lesione dell'articolazione talocrurale per via artroscopica	80.95.10↔	Asportazione artroscopica dell'articolazione dell'anca
80.87.11↔	Sbrigliamento dell'articolazione talocrurale	80.95.11↔	Prelievo di cartilagine per innesto dall'articolazione dell'anca
80.87.12↔	Asportazione di cisti dell'articolazione talocrurale	80.95.99↔	Altra asportazione dell'articolazione dell'anca, altro
80.87.19↔	Altra asportazione o distruzione locale di lesione dell'articolazione talocrurale	80.96.00↔	Altra asportazione dell'articolazione del ginocchio, NAS
80.87.20↔	Asportazione o distruzione locale di lesione dell'articolazione subtalare per via artroscopica	80.96.10↔	Asportazione artroscopica dell'articolazione del ginocchio
80.87.21↔	Sbrigliamento dell'articolazione subtalare	80.96.20↔	Prelievo di cartilagine per innesto dall'articolazione del ginocchio, per via artroscopica
80.87.22↔	Asportazione di cisti dell'articolazione subtalare	80.96.21↔	Prelievo di cartilagine per innesto dall'articolazione del ginocchio, chirurgica a cielo aperto
80.87.29↔	Altra asportazione o distruzione locale di lesione dell'articolazione subtalare	80.96.99↔	Altra asportazione dell'articolazione del ginocchio, altro
80.87.99↔	Altra asportazione o distruzione locale di lesione dell'articolazione della caviglia, altro	80.97.00↔	Altra asportazione dell'articolazione della caviglia, NAS
		80.97.10↔	Asportazione artroscopica dell'articolazione talocrurale
		80.97.11↔	Altra asportazione dell'articolazione talocrurale
		80.97.20↔	Asportazione artroscopica dell'articolazione subtalare
		80.97.21↔	Altra asportazione dell'articolazione subtalare
		80.97.30↔	Prelievo di cartilagine per innesto dall'articolazione della caviglia
		80.97.99↔	Altra asportazione dell'articolazione della caviglia, altro
		80.98.00↔	Altra asportazione dell'articolazione del piede e delle dita del piede, NAS

80.98.10↔	Asportazione artroscopica dell'articolazione del piede e delle dita del piede	82.86.13↔	Sostituzione di innesto tendineo della mano
80.98.11↔	Altra asportazione dell'articolazione metatarso-falangea	82.86.99↔	Altra tenoplastica della mano, altro
80.98.12↔	Altra asportazione di altra articolazione del piede	82.91↔	Lisi di aderenze della mano
80.98.13↔	Altra asportazione dell'articolazione interfalangea del piede	82.99.10↔	Altri interventi su tendini della mano
80.98.99↔	Altra asportazione dell'articolazione del piede e delle dita del piede, altro	82.99.20↔	Altri interventi su fasce della mano
80.99.00↔	Altra asportazione dell'articolazione di altra sede specificata, NAS	82.99.30↔	Altri interventi su muscoli della mano
80.99.10↔	Asportazione artroscopica dell'articolazione sterno-clavicolare	83.02.10↔	Miotomia, Testa e collo
80.99.11↔	Altra asportazione dell'articolazione sterno-clavicolare	83.02.11↔	Miotomia, Spalla e ascella
80.99.20↔	Asportazione artroscopica dell'articolazione sacroiliaca	83.02.12↔	Miotomia, Braccio e gomito
80.99.21↔	Altra asportazione dell'articolazione sacroiliaca	83.02.13↔	Miotomia, Avambraccio
80.99.30↔	Asportazione artroscopica della sinfisi pubica	83.02.14↔	Miotomia, Parete toracica, addome e dorso
80.99.31↔	Altra asportazione della sinfisi pubica	83.02.15↔	Miotomia, Regione inguinale e genitale e natiche
80.99.90↔	Asportazione artroscopica dell'articolazione di altra sede specificata	83.02.16↔	Miotomia, Estremità inferiore
80.99.91↔	Prelievo di cartilagine per innesto dall'articolazione di altra sede specificata	83.02.19↔	Miotomia, Altra localizzazione
80.99.99↔	Altra asportazione dell'articolazione di altra sede specificata, altro	83.03.10↔	Borsotomia, Testa e collo
81.93.00↔	Sutura della capsula o dei legamenti dell'arto superiore, NAS	83.03.11↔	Borsotomia, Spalla e ascella
81.93.10↔	Sutura dell'apparato legamentoso della clavicola	83.03.12↔	Borsotomia, Braccio e gomito
81.93.20↔	Sutura dell'anello fibroso radio-ulnare	83.03.13↔	Borsotomia, Avambraccio
81.93.21↔	Sutura dell'apparato legamentoso radio-ulnare distale	83.03.14↔	Borsotomia, Parete toracica, addome e dorso
81.93.30↔	Sutura della capsula o dei legamenti dell'arto superiore, carpo e metacarpo	83.03.15↔	Borsotomia, Regione inguinale e genitale e natiche
81.93.99↔	Sutura della capsula o dei legamenti dell'arto superiore, altro	83.03.16↔	Borsotomia, Estremità inferiore
82.02↔	Miotomia della mano	83.03.19↔	Borsotomia, Altra localizzazione
82.04↔	Incisione e drenaggio dello spazio palmare o tenere	83.09.10↔	Rimozione di corpo estraneo da muscolo, tendine o fascia, Testa e collo
82.09.00↔	Altra incisione dei tessuti molli della mano, NAS	83.09.11↔	Rimozione di corpo estraneo da muscolo, tendine o fascia, Spalla e ascella
82.09.10↔	Altra incisione dei tessuti molli della mano, Incisione di compartimento tendineo della mano	83.09.12↔	Rimozione di corpo estraneo da muscolo, tendine o fascia, Braccio e gomito
82.09.99↔	Altra incisione dei tessuti molli della mano, altro	83.09.13↔	Rimozione di corpo estraneo da muscolo, tendine o fascia, Avambraccio
82.11.00↔	Tenotomia della mano, NAS	83.09.14↔	Rimozione di corpo estraneo da muscolo, tendine o fascia, Parete toracica, addome e dorso
82.11.10↔	Tenotomia della mano, Polso, percutanea	83.09.15↔	Rimozione di corpo estraneo da muscolo, tendine o fascia, Regione inguinale e genitale e natiche
82.11.11↔	Tenotomia della mano, Dita della mano, percutanea	83.09.16↔	Rimozione di corpo estraneo da muscolo, tendine o fascia, Estremità inferiore
82.11.20↔	Tenotomia della mano, chirurgica a cielo aperto	83.09.19↔	Rimozione di corpo estraneo da muscolo, tendine o fascia, Altra localizzazione
82.11.99↔	Tenotomia della mano, altro	83.09.90↔	Altra incisione dei tessuti molli, Testa e collo
82.12↔	Fasciotomia della mano	83.09.91↔	Altra incisione dei tessuti molli, Spalla e ascella
82.19.00↔	Altra sezione di tessuto molle della mano, NAS	83.09.92↔	Altra incisione dei tessuti molli, Braccio e gomito
82.19.10↔	Altra sezione di tessuto molle della mano, Sezione di muscoli della mano	83.09.93↔	Altra incisione dei tessuti molli, Avambraccio
82.19.99↔	Altra sezione di tessuto molle della mano, altro	83.09.94↔	Altra incisione dei tessuti molli, Parete toracica, addome e dorso
82.21↔	Asportazione di lesione della fascia [o guaina] tendinea della mano	83.09.95↔	Altra incisione dei tessuti molli, Regione inguinale e genitale e natiche
82.29↔	Asportazione di altre lesioni dei tessuti molli della mano	83.09.96↔	Altra incisione dei tessuti molli, Estremità inferiore
82.35.00↔	Altra fasciectomia della mano, NAS	83.09.97↔	Altra incisione dei tessuti molli, Altra localizzazione
82.35.10↔	Fasciectomia del palmo della mano	83.11↔	Achillotenotomia
82.35.11↔	Fasciectomia della mano e delle dita della mano con neurolisi arteriolisi	83.12↔	Tenotomia degli adduttori dell'anca
82.35.12↔	Fasciectomia della mano e delle dita della mano con neurolisi arteriolisi	83.13.10↔	Incisione di tendine, Testa e collo
82.35.13↔	Fasciectomia della mano e delle dita della mano con artrolisi	83.13.11↔	Incisione di tendine, Spalla e ascella
82.35.99↔	Altra fasciectomia della mano, altro	83.13.12↔	Incisione di tendine, Braccio e gomito
82.36↔	Altra miectomia della mano	83.13.13↔	Incisione di tendine, Avambraccio
82.39.00↔	Altra asportazione dei tessuti molli della mano, NAS	83.13.14↔	Incisione di tendine, Parete toracica, addome e dorso
82.39.10↔	Altra asportazione dei tessuti molli della mano, Asportazione di guaine tendinee della mano	83.13.15↔	Incisione di tendine, Regione inguinale e genitale e natiche
82.39.99↔	Altra asportazione dei tessuti molli della mano, altro	83.13.16↔	Incisione di tendine, Estremità inferiore
82.45↔	Altra sutura di altri tendini della mano	83.13.19↔	Incisione di tendine, Altra localizzazione
82.46.00↔	Sutura di muscoli o fasce della mano, NAS	83.13.20↔	Sezione di tendine, Testa e collo
82.46.10↔	Sutura di fascia della mano	83.13.21↔	Sezione di tendine, Spalla e ascella
82.46.20↔	Sutura di muscolo della mano	83.13.22↔	Sezione di tendine, Braccio e gomito
82.46.99↔	Sutura di muscoli o fasce della mano, altro	83.13.23↔	Sezione di tendine, Avambraccio
82.52↔	Arretramento di tendini della mano	83.13.24↔	Sezione di tendine, Parete toracica, addome e dorso
82.53↔	Reinserzione di tendini della mano	83.13.25↔	Sezione di tendine, Regione inguinale e genitale e natiche
82.85↔	Altra tenodesi della mano	83.13.26↔	Sezione di tendine, Estremità inferiore
82.86.00↔	Altra tenoplastica della mano, NAS	83.13.29↔	Sezione di tendine, Altra localizzazione
82.86.10↔	Tenoplastica di tendini flessori della mano	83.14.10↔	Fasciotomia, Testa e collo
82.86.11↔	Creazione di un letto per l'innesto di tendini nella mano	83.14.11↔	Fasciotomia, Spalla e ascella
82.86.12↔	Revisione senza sostituzione di innesto tendineo della mano	83.14.12↔	Fasciotomia, Braccio e gomito
		83.14.13↔	Fasciotomia, Avambraccio
		83.14.14↔	Fasciotomia, Parete toracica, addome e dorso
		83.14.15↔	Fasciotomia, Regione inguinale e genitale e natiche

83.14.16↔ Fasciotomia, Estremità inferiore	83.39.13↔ Asportazione di lesione di tendine, Regione inguinale e genitale e natiche
83.14.19↔ Fasciotomia, Altra localizzazione	83.39.14↔ Asportazione di lesione di tendine, Estremità inferiore
83.19.10↔ Sezione di muscolo, Testa e collo	83.39.19↔ Asportazione di lesione di tendine, Altra localizzazione
83.19.11↔ Sezione di muscolo, Spalla e ascella	83.39.20↔ Asportazione di lesione di fascia, Testa e collo
83.19.12↔ Sezione di muscolo, Braccio e gomito	83.39.21↔ Asportazione di lesione di fascia, Spalla e braccio
83.19.13↔ Sezione di muscolo, Avambraccio	83.39.22↔ Asportazione di lesione di fascia, Parete toracica, addome e dorso
83.19.14↔ Sezione di muscolo, Parete toracica, addome e dorso	83.39.23↔ Asportazione di lesione di fascia, Regione inguinale e genitale e natiche
83.19.15↔ Sezione di muscolo, Regione inguinale e genitale e natiche	83.39.24↔ Asportazione di lesione di fascia, Estremità inferiore
83.19.16↔ Sezione di muscolo, Estremità inferiore	83.39.29↔ Asportazione di lesione di fascia, Altra localizzazione
83.19.19↔ Sezione di muscolo, Altra localizzazione	83.41↔ Asportazione di tendini per innesti
83.19.20↔ Disinserzione di muscolo, tendine e fascia, Testa e collo	83.42.10↔ Altra tendinectomia, Testa e collo
83.19.21↔ Disinserzione di muscolo, tendine e fascia, Spalla e ascella	83.42.11↔ Altra tendinectomia, Spalla e ascella
83.19.22↔ Disinserzione di muscolo, tendine e fascia, Braccio e gomito	83.42.12↔ Altra tendinectomia, Braccio e gomito
83.19.23↔ Disinserzione di muscolo, tendine e fascia, Avambraccio	83.42.13↔ Altra tendinectomia, Avambraccio
83.19.24↔ Disinserzione di muscolo, tendine e fascia, Parete toracica, addome e dorso	83.42.14↔ Altra tendinectomia, Parete toracica, addome e dorso
83.19.25↔ Disinserzione di muscolo, tendine e fascia, Regione inguinale e genitale e natiche	83.42.15↔ Altra tendinectomia, Regione inguinale e genitale e natiche
83.19.26↔ Disinserzione di muscolo, tendine e fascia, Estremità inferiore	83.42.16↔ Altra tendinectomia, Estremità inferiore
83.19.29↔ Disinserzione di muscolo, tendine e fascia, Altra localizzazione	83.42.19↔ Altra tendinectomia, Altra localizzazione
83.19.30↔ Distacco del peduncolo dopo plastica con lembo, Testa e collo	83.44.00↔ Altra fasciectomia, NAS
83.19.31↔ Distacco del peduncolo dopo plastica con lembo, Spalla e ascella	83.44.10↔ Altra fasciectomia, Testa e collo
83.19.32↔ Distacco del peduncolo dopo plastica con lembo, Braccio e gomito	83.44.11↔ Altra fasciectomia, Spalla e ascella
83.19.33↔ Distacco del peduncolo dopo plastica con lembo, Avambraccio	83.44.12↔ Altra fasciectomia, Braccio e gomito
83.19.34↔ Distacco del peduncolo dopo plastica con lembo, Parete toracica, addome e dorso	83.44.13↔ Altra fasciectomia, Avambraccio
83.19.35↔ Distacco del peduncolo dopo plastica con lembo, Regione inguinale e genitale e natiche	83.44.14↔ Altra fasciectomia, Parete toracica, addome e dorso
83.19.36↔ Distacco del peduncolo dopo plastica con lembo, Estremità inferiore	83.44.15↔ Altra fasciectomia, Regione inguinale e genitale e natiche
83.19.39↔ Distacco del peduncolo dopo plastica con lembo, Altra localizzazione	83.44.16↔ Altra fasciectomia, Estremità inferiore
83.19.90↔ Altra sezione dei tessuti molli, Testa e collo	83.44.19↔ Altra fasciectomia, Altra localizzazione
83.19.91↔ Altra sezione dei tessuti molli, Spalla e ascella	83.44.99↔ Altra fasciectomia, altro
83.19.92↔ Altra sezione dei tessuti molli, Braccio e gomito	83.45.10↔ Altra miectomia, Testa e collo
83.19.93↔ Altra sezione dei tessuti molli, Avambraccio	83.45.11↔ Altra miectomia, Spalla e ascella
83.19.94↔ Altra sezione dei tessuti molli, Parete toracica, addome e dorso	83.45.12↔ Altra miectomia, Braccio e gomito
83.19.95↔ Altra sezione dei tessuti molli, Regione inguinale e genitale e natiche	83.45.13↔ Altra miectomia, Avambraccio
83.19.96↔ Altra sezione dei tessuti molli, Estremità inferiore	83.45.14↔ Altra miectomia, Parete toracica, addome e dorso
83.19.97↔ Altra sezione dei tessuti molli, Altra localizzazione	83.45.15↔ Altra miectomia, Regione inguinale e genitale e natiche
83.21.11↔ Biopsia a cielo aperto dei tessuti molli	83.45.16↔ Altra miectomia, Estremità inferiore
83.21.21↔ Biopsia a cielo aperto di muscolo	83.45.19↔ Altra miectomia, Altra localizzazione
83.21.30↔ Biopsia dei tessuti molli, Biopsia di borsa sinoviale	83.49.10↔ Asportazione di guaina tendinea, Testa e collo
83.31.10↔ Asportazione di lesione delle guaine tendinee, Testa e collo	83.49.11↔ Asportazione di guaina tendinea, Spalla e ascella
83.31.11↔ Asportazione di lesione delle guaine tendinee, Spalla e ascella	83.49.12↔ Asportazione di guaina tendinea, Braccio e gomito
83.31.12↔ Asportazione di lesione delle guaine tendinee, Braccio e gomito	83.49.13↔ Asportazione di guaina tendinea, Avambraccio
83.31.13↔ Asportazione di lesione delle guaine tendinee, Avambraccio	83.49.14↔ Asportazione di guaina tendinea, Parete toracica e dorso
83.31.14↔ Asportazione di lesione delle guaine tendinee, Parete toracica, addome e dorso	83.49.15↔ Asportazione di guaina tendinea, Regione inguinale e genitale e natiche
83.31.15↔ Asportazione di lesione delle guaine tendinee, Regione inguinale e genitale e natiche	83.49.16↔ Asportazione di guaina tendinea, Estremità inferiore
83.31.16↔ Asportazione di lesione delle guaine tendinee, Estremità inferiore	83.49.19↔ Asportazione di guaina tendinea, Altra localizzazione
83.31.19↔ Asportazione di lesione delle guaine tendinee, Altra localizzazione	83.49.20↔ Resezione compartimentale, Testa e collo
83.32.10↔ Asportazione di lesione dei muscoli, Testa e collo	83.49.21↔ Resezione compartimentale, Spalla e ascella
83.32.11↔ Asportazione di lesione dei muscoli, Spalla e braccio	83.49.22↔ Resezione compartimentale, Braccio e gomito
83.32.12↔ Asportazione di lesione dei muscoli, Parete toracica, addome e dorso	83.49.23↔ Resezione compartimentale, Avambraccio
83.32.13↔ Asportazione di lesione dei muscoli, Regione inguinale e genitale e natiche	83.49.24↔ Resezione compartimentale, Parete toracica, addome e dorso
83.32.14↔ Asportazione di lesione dei muscoli, Estremità inferiore	83.49.25↔ Resezione compartimentale, Regione inguinale e genitale e natiche
83.32.19↔ Asportazione di lesione dei muscoli, Altra localizzazione	83.49.26↔ Resezione compartimentale, Estremità inferiore
83.39.10↔ Asportazione di lesione di tendine, testa e collo	83.49.29↔ Resezione compartimentale, Altra localizzazione
83.39.11↔ Asportazione di lesione di tendine, Spalla e braccio	83.49.30↔ Altra asportazione di tessuti molli, Testa e collo
83.39.12↔ Asportazione di lesione di tendine, Parete toracica, addome e dorso	83.49.31↔ Altra asportazione di tessuti molli, Spalla e ascella
	83.49.32↔ Altra asportazione di tessuti molli, Braccio e gomito
	83.49.33↔ Altra asportazione di tessuti molli, Avambraccio
	83.49.34↔ Altra asportazione di tessuti molli, Parete toracica, addome e dorso
	83.49.35↔ Altra asportazione di tessuti molli, Regione inguinale e genitale e natiche
	83.49.36↔ Altra asportazione di tessuti molli, Estremità inferiore
	83.49.39↔ Altra asportazione di tessuti molli, Altra localizzazione
	83.5x.10↔ Borsectomia, Testa e collo
	83.5x.11↔ Borsectomia, Spalla e ascella
	83.5x.12↔ Borsectomia, Braccio e gomito
	83.5x.13↔ Borsectomia, Avambraccio

83.5x.14↔	Borsectomia, Parete toracica, addome e dorso	83.77.19↔	Trasferimento o trapianto di muscoli, Altra localizzazione
83.5x.15↔	Borsectomia, Regione inguinale e genitale e natiche	83.85.10↔	Allungamento di muscolo o tendine, Testa e collo
83.5x.16↔	Borsectomia, Estremità inferiore	83.85.11↔	Allungamento di muscolo o tendine, Spalla e ascella
83.5x.19↔	Borsectomia, Altra localizzazione	83.85.12↔	Allungamento di muscolo o tendine, Braccio e gomito
83.61.11↔	Sutura di guaina tendinea, Spalla e ascella	83.85.13↔	Allungamento di muscolo o tendine, Avambraccio
83.61.12↔	Sutura di guaina tendinea, Braccio e gomito	83.85.14↔	Allungamento di muscolo o tendine, Parete toracica, addome e dorso
83.61.13↔	Sutura di guaina tendinea, Avambraccio	83.85.15↔	Allungamento di muscolo o tendine, Regione inguinale e genitale e natiche
83.61.14↔	Sutura di guaina tendinea, Parete toracica, addome e dorso	83.85.16↔	Allungamento di muscolo o tendine, Estremità inferiore
83.61.15↔	Sutura di guaina tendinea, Regione inguinale e genitale e natiche	83.85.19↔	Allungamento di muscolo o tendine, Altra localizzazione
83.61.16↔	Sutura di guaina tendinea, Estremità inferiore	83.85.20↔	Accorciamento di muscolo o tendine, Testa e collo
83.61.19↔	Sutura di guaina tendinea, Altra localizzazione	83.85.21↔	Accorciamento di muscolo o tendine, Spalla e ascella
83.62.10↔	Sutura differita di tendini, Testa e collo	83.85.22↔	Accorciamento di muscolo o tendine, Braccio e gomito
83.62.11↔	Sutura differita di tendini, Spalla e ascella	83.85.23↔	Accorciamento di muscolo o tendine, Avambraccio
83.62.12↔	Sutura differita di tendini, Braccio e gomito	83.85.24↔	Accorciamento di muscolo o tendine, Parete toracica, addome e dorso
83.62.13↔	Sutura differita di tendini, Avambraccio	83.85.25↔	Accorciamento di muscolo o tendine, Regione inguinale e genitale e natiche
83.62.14↔	Sutura differita di tendini, Parete toracica, addome e dorso	83.85.26↔	Accorciamento di muscolo o tendine, Estremità inferiore
83.62.15↔	Sutura differita di tendini, Regione inguinale e genitale e natiche	83.85.29↔	Accorciamento di muscolo o tendine, Altra localizzazione
83.62.16↔	Sutura differita di tendini, Estremità inferiore	83.86↔	Plastica del quadricipite
83.62.19↔	Sutura differita di tendini, Altra localizzazione	83.87.10↔	Mioplastica, Testa e collo
83.64.10↔	Altra sutura di tendini, Testa e collo	83.87.11↔	Mioplastica, Spalla e ascella
83.64.11↔	Altra sutura di tendini, Spalla e ascella	83.87.12↔	Mioplastica, Braccio e gomito
83.64.12↔	Altra sutura di tendini, Braccio e gomito	83.87.13↔	Mioplastica, Avambraccio
83.64.13↔	Altra sutura di tendini, Avambraccio	83.87.14↔	Mioplastica, Parete toracica, addome e dorso
83.64.14↔	Altra sutura di tendini, Parete toracica, addome e dorso	83.87.15↔	Mioplastica, Regione inguinale e genitale e natiche
83.64.15↔	Altra sutura di tendini, Regione inguinale e genitale e natiche	83.87.16↔	Mioplastica, Estremità inferiore
83.64.16↔	Altra sutura di tendini, Estremità inferiore	83.87.19↔	Mioplastica, Altra localizzazione
83.64.19↔	Altra sutura di tendini, Altra localizzazione	83.87.90↔	Altri interventi di plastica sui muscoli, Testa e collo
83.65.10↔	Altra sutura di muscoli o fasce, Testa e collo	83.87.91↔	Altri interventi di plastica sui muscoli, Spalla e ascella
83.65.11↔	Altra sutura di muscoli o fasce, Spalla e ascella	83.87.92↔	Altri interventi di plastica sui muscoli, Braccio e gomito
83.65.12↔	Altra sutura di muscoli o fasce, Braccio e gomito	83.87.93↔	Altri interventi di plastica sui muscoli, Avambraccio
83.65.13↔	Altra sutura di muscoli o fasce, Avambraccio	83.87.94↔	Altri interventi di plastica sui muscoli, Parete toracica, addome e dorso
83.65.14↔	Altra sutura di muscoli o fasce, Parete toracica, addome e dorso	83.87.95↔	Altri interventi di plastica sui muscoli, Regione inguinale e genitale e natiche
83.65.15↔	Altra sutura di muscoli o fasce, Regione inguinale e genitale e natiche	83.87.96↔	Altri interventi di plastica sui muscoli, Estremità inferiore
83.65.16↔	Altra sutura di muscoli o fasce, Estremità inferiore	83.87.97↔	Altri interventi di plastica sui muscoli, Altra localizzazione
83.65.19↔	Altra sutura di muscoli o fasce, Altra localizzazione	83.88.10↔	Rinforzo di tendine, Testa e collo
83.72.10↔	Arretramento di tendini, Testa e collo	83.88.11↔	Rinforzo di tendine, Spalla e ascella
83.72.11↔	Arretramento di tendini, Spalla e ascella	83.88.12↔	Rinforzo di tendine, Braccio e gomito
83.72.12↔	Arretramento di tendini, Braccio e gomito	83.88.13↔	Rinforzo di tendine, Avambraccio
83.72.13↔	Arretramento di tendini, Avambraccio	83.88.14↔	Rinforzo di tendine, Parete toracica, addome e dorso
83.72.14↔	Arretramento di tendini, Parete toracica, addome e dorso	83.88.15↔	Rinforzo di tendine, Regione inguinale e genitale e natiche
83.72.15↔	Arretramento di tendini, Regione inguinale e genitale e natiche	83.88.16↔	Rinforzo di tendine, Estremità inferiore
83.72.16↔	Arretramento di tendini, Estremità inferiore	83.88.19↔	Rinforzo di tendine, Altra localizzazione
83.72.19↔	Arretramento di tendini, Altra localizzazione	83.88.20↔	Tenoplastica sostitutiva, Testa e collo
83.73.10↔	Reinserzione di tendini, Testa e collo	83.88.21↔	Tenoplastica sostitutiva, Spalla e ascella
83.73.11↔	Reinserzione di tendini, Spalla e ascella	83.88.22↔	Tenoplastica sostitutiva, Braccio e gomito
83.73.12↔	Reinserzione di tendini, Braccio e gomito	83.88.23↔	Tenoplastica sostitutiva, Avambraccio
83.73.13↔	Reinserzione di tendini, Avambraccio	83.88.24↔	Tenoplastica sostitutiva, Parete toracica, addome e dorso
83.73.14↔	Reinserzione di tendini, Parete toracica, addome e dorso	83.88.25↔	Tenoplastica sostitutiva, Regione inguinale e genitale e natiche
83.73.15↔	Reinserzione di tendini, Regione inguinale e genitale e natiche	83.88.26↔	Tenoplastica sostitutiva, Estremità inferiore
83.73.16↔	Reinserzione di tendini, Estremità inferiore	83.88.29↔	Tenoplastica sostitutiva, Altra localizzazione
83.73.19↔	Reinserzione di tendini, Altra localizzazione	83.88.30↔	Creazione di un letto per l'innesto di tendini, Testa e collo
83.74.10↔	Reinserzione di muscoli, Testa e collo	83.88.31↔	Creazione di un letto per l'innesto di tendini, Spalla e ascella
83.74.11↔	Reinserzione di muscoli, Spalla e ascella	83.88.32↔	Creazione di un letto per l'innesto di tendini, Braccio e gomito
83.74.12↔	Reinserzione di muscoli, Braccio e gomito	83.88.33↔	Creazione di un letto per l'innesto di tendini, Avambraccio
83.74.13↔	Reinserzione di muscoli, Avambraccio	83.88.34↔	Creazione di un letto per l'innesto di tendini, Parete toracica, addome e dorso
83.74.14↔	Reinserzione di muscoli, Parete toracica, addome e dorso	83.88.35↔	Creazione di un letto per l'innesto di tendini, Regione inguinale e genitale e natiche
83.74.15↔	Reinserzione di muscoli, Regione inguinale e genitale	83.88.36↔	Creazione di un letto per l'innesto di tendini, Estremità inferiore
83.74.16↔	Reinserzione di muscoli, Estremità inferiore	83.88.39↔	Creazione di un letto per l'innesto di tendini, Altra localizzazione
83.74.19↔	Reinserzione di muscoli, Altra localizzazione	83.88.40↔	Tenodesi, Testa e collo
83.77.10↔	Trasferimento o trapianto di muscoli, Testa e collo	83.88.41↔	Tenodesi, Spalla e ascella
83.77.11↔	Trasferimento o trapianto di muscoli, Spalla e ascella	83.88.42↔	Tenodesi, Braccio e gomito
83.77.12↔	Trasferimento o trapianto di muscoli, Braccio e gomito	83.88.43↔	Tenodesi, Avambraccio
83.77.13↔	Trasferimento o trapianto di muscoli, Avambraccio	83.88.44↔	Tenodesi, Parete toracica, addome e dorso
83.77.14↔	Trasferimento o trapianto di muscoli, Parete toracica, addome e dorso		
83.77.15↔	Trasferimento o trapianto di muscoli, Regione inguinale e genitale e natiche		
83.77.16↔	Trasferimento o trapianto di muscoli, Estremità inferiore		

83.88.45↔	Tenodesi, Regione inguinale e genitale e natiche	83.99.21↔	Altri interventi su muscoli, fasce e borse, Spalla e ascella
83.88.46↔	Tenodesi, Estremità inferiore	83.99.22↔	Altri interventi su muscoli, fasce e borse, Braccio e gomito
83.88.49↔	Tenodesi, Altra localizzazione	83.99.23↔	Altri interventi su muscoli, fasce e borse, Avambraccio
83.88.90↔	Altri interventi di plastica sui tendini, Testa e collo	83.99.24↔	Altri interventi su muscoli, fasce e borse, Parete toracica, addome e dorso
83.88.91↔	Altri interventi di plastica sui tendini, Spalla e ascella	83.99.25↔	Altri interventi su muscoli, fasce e borse, Regione inguinale e genitale e natiche
83.88.92↔	Altri interventi di plastica sui tendini, Braccio e gomito	83.99.26↔	Altri interventi su muscoli, fasce e borse, Estremità inferiore
83.88.93↔	Altri interventi di plastica sui tendini, Avambraccio	83.99.29↔	Altri interventi su muscoli, fasce e borse, Altra localizzazione
83.88.94↔	Altri interventi di plastica sui tendini, Parete toracica, addome e dorso	83.99.30↔	Revisione senza sostituzione di stimolatore dei muscoli scheletrici
83.88.95↔	Altri interventi di plastica sui tendini, Regione inguinale e genitale e natiche	84.00↔	Amputazione dell'arto superiore, NAS
83.88.96↔	Altri interventi di plastica sui tendini, Estremità inferiore	84.01↔	Amputazione e disarticolazione di dita della mano (ad eccezione del pollice)
83.88.97↔	Altri interventi di plastica sui tendini, Altra localizzazione	84.02↔	Amputazione e disarticolazione del pollice
83.89.10↔	Allungamento, accorciamento o raddoppiamento di fascia, Testa e collo	84.03.00↔	Amputazione della mano, NAS
83.89.11↔	Allungamento, accorciamento o raddoppiamento di fascia, Spalla e ascella	84.03.10↔	Amputazione completa della mano a livello del carpo o metacarpo
83.89.12↔	Allungamento, accorciamento o raddoppiamento di fascia, Braccio e gomito	84.03.99↔	Amputazione della mano, altro
83.89.13↔	Allungamento, accorciamento o raddoppiamento di fascia, Avambraccio	84.04↔	Disarticolazione del polso
83.89.14↔	Allungamento, accorciamento o raddoppiamento di fascia, Parete toracica, addome e dorso	84.05↔	Amputazione a livello dell'avambraccio
83.89.15↔	Allungamento, accorciamento o raddoppiamento di fascia, Regione inguinale e genitale e natiche	84.06↔	Disarticolazione del gomito
83.89.16↔	Allungamento, accorciamento o raddoppiamento di fascia, Estremità inferiore	84.07↔	Amputazione a livello dell'omero
83.89.19↔	Allungamento, accorciamento o raddoppiamento di fascia, Altra localizzazione	84.08↔	Disarticolazione della spalla
83.89.20↔	Copertura di difetto della fascia, Testa e collo	84.09↔	Amputazione intertoracoscopare
83.89.21↔	Copertura di difetto della fascia, Spalla e ascella	84.10↔	Amputazione dell'arto inferiore, NAS
83.89.22↔	Copertura di difetto della fascia, Braccio e gomito	84.11↔	Amputazione di dita del piede
83.89.23↔	Copertura di difetto della fascia, Avambraccio	84.12↔	Amputazione a livello del piede
83.89.24↔	Copertura di difetto della fascia, Parete toracica, addome e dorso	84.13↔	Disarticolazione della caviglia
83.89.25↔	Copertura di difetto della fascia, Regione inguinale e genitale e natiche	84.14↔	Amputazione della caviglia a livello dei malleoli della tibia e fibula
83.89.26↔	Copertura di difetto della fascia, Estremità inferiore	84.15↔	Altra amputazione al di sotto del ginocchio
83.89.29↔	Copertura di difetto della fascia, Altra localizzazione	84.16↔	Disarticolazione del ginocchio
83.89.90↔	Altri interventi di plastica sulle fasce, Testa e collo	84.17↔	Amputazione al di sopra del ginocchio
83.89.91↔	Altri interventi di plastica sulle fasce, Spalla e ascella	84.18↔	Disarticolazione dell'anca
83.89.92↔	Altri interventi di plastica sulle fasce, Braccio e gomito	84.19↔	Amputazione addomino-pelvica
83.89.93↔	Altri interventi di plastica sulle fasce, Avambraccio	84.3x.00↔	Revisione del moncone di amputazione, NAS
83.89.94↔	Altri interventi di plastica sulle fasce, Parete toracica, addome e dorso	84.3x.10↔	Revisione del moncone di amputazione, Regione della spalla e del braccio
83.89.95↔	Altri interventi di plastica sulle fasce, Regione inguinale e genitale e natiche	84.3x.11↔	Revisione del moncone di amputazione, Regione dell'avambraccio
83.89.96↔	Altri interventi di plastica sulle fasce, Estremità inferiore	84.3x.12↔	Revisione del moncone di amputazione, Regione della mano
83.89.97↔	Altri interventi di plastica sulle fasce, Altra localizzazione	84.3x.13↔	Revisione del moncone di amputazione, Estremità inferiore
83.91.10↔	Lisi di aderenze di muscoli, tendini, fasce e borse, Testa e collo	84.3x.19↔	Revisione del moncone di amputazione, Altra localizzazione
83.91.11↔	Lisi di aderenze di muscoli, tendini, fasce e borse, Spalla e ascella	84.3x.99↔	Revisione del moncone di amputazione, altro
83.91.12↔	Lisi di aderenze di muscoli, tendini, fasce e borse, Braccio e gomito	84.91↔	Amputazione, NAS
83.91.13↔	Lisi di aderenze di muscoli, tendini, fasce e borse, Avambraccio	86.07.10‡↔	Inserzione, sostituzione, rimozione di dispositivo di accesso vascolare totalmente impiantabile (sistema port)
83.91.14↔	Lisi di aderenze di muscoli, tendini, fasce e borse, Parete toracica, addome e dorso	86.22.10‡↔	Ampio sbrigliamento asportativo di ferita, infezione o ustione del capo (eccetto labbra e bocca)
83.91.15↔	Lisi di aderenze di muscoli, tendini, fasce e borse, Regione inguinale e genitale e natiche	86.22.17‡↔	Ampio sbrigliamento asportativo di ferita, infezione o ustione della regione inguinale e genitale
83.91.16↔	Lisi di aderenze di muscoli, tendini, fasce e borse, Estremità inferiore	86.22.18‡↔	Ampio sbrigliamento asportativo di ferita, infezione o ustione delle estremità inferiori
83.91.19↔	Lisi di aderenze di muscoli, tendini, fasce e borse, Altra localizzazione	86.22.19‡↔	Ampio sbrigliamento asportativo di ferita, infezione o ustione di altra localizzazione
83.99.10↔	Altri interventi su tendini, Testa e collo	86.22.20‡↔	Ampio sbrigliamento asportativo di ferita, infezione o ustione con inserzione di sistema di somministrazione farmacologica nel capo (eccetto labbra)
83.99.11↔	Altri interventi su tendini, Spalla e ascella	86.22.27‡↔	Ampio sbrigliamento asportativo di ferita, infezione o ustione con inserzione di sistema di somministrazione farmacologica nella regione inguinale e genitale
83.99.12↔	Altri interventi su tendini, Braccio e gomito	86.22.28‡↔	Ampio sbrigliamento asportativo di ferita, infezione o ustione con inserzione di sistema di somministrazione farmacologica nell'estremità inferiore
83.99.13↔	Altri interventi su tendini, Avambraccio	86.22.29‡↔	Ampio sbrigliamento asportativo di ferita, infezione o ustione con inserzione di sistema di somministrazione farmacologica in altra localizzazione
83.99.14↔	Altri interventi su tendini, Parete toracica, addome e dorso	86.22.40‡↔	Necrosectomia epifasciale o asportazione tangenziale su ustione e corrosione
83.99.15↔	Altri interventi su tendini, Regione inguinale e genitale e natiche	86.22.90‡↔	Altra sbrigliamento asportativo di ferita, infezione o ustione del capo (eccetto labbra e bocca)
83.99.16↔	Altri interventi su tendini, Estremità inferiore		
83.99.19↔	Altri interventi su tendini, Altra localizzazione		
83.99.20↔	Altri interventi su muscoli, fasce e borse, Testa e collo		

86.22.97†↔	Altro sbrigliamento asportativo di ferita, infezione o ustione della regione inguinale e genitale	86.84.18↔	Correzione di cicatrice o briglia retrattile della cute delle estremità inferiore
86.22.98†↔	Altro sbrigliamento asportativo di ferita, infezione o ustione delle estremità inferiore	86.84.19↔	Correzione di cicatrice o briglia retrattile della cute in altra sede
86.27↔	Curettaggio di unghia, matrice ungueale o plica ungueale	86.86↔	Onicoplastica
86.3x.00†↔	Altra asportazione o distruzione locale di lesione o tessuto cutaneo e sottocutaneo, NAS	86.88.50↔	Impianto o sostituzione di sistema per terapia a pressione negativa, profondo, su ossa e articolazioni delle estremità
86.3x.10†↔	Asportazione locale di lesione o tessuto cutaneo e sottocutaneo	86.88.51↔	Impianto o sostituzione di sistema per terapia a pressione negativa, profondo, su torace, mediastino e sterno
86.3x.20†↔	Ampia distruzione di lesione o tessuto cutaneo e sottocutaneo	86.88.52↔	Impianto o sostituzione di sistema per terapia a pressione negativa, sull'addome aperto
86.3x.29†↔	Altra distruzione di lesione o tessuto cutaneo e sottocutaneo	86.88.53↔	Impianto o sostituzione di sistema per terapia a pressione negativa, endorettale
86.3x.99†↔	Altra asportazione o distruzione locale di lesione o tessuto cutaneo e sottocutaneo, altro	86.88.59↔	Impianto o sostituzione di sistema per terapia a pressione negativa, su cute e sottocute o in altra sede
86.4x.00↔	Asportazione radicale di lesione della cute, NAS	92.27.00↔	Impianto o inserzione di elementi radioattivi (brachiterapia con radionuclidi chiusi), superficie corporea, altra o NAS sede di applicazione
86.4x.10↔	Asportazione radicale di lesione della cute del capo con controllo istografico	92.27.10↔	Impianto o inserzione di elementi radioattivi (brachiterapia con radionuclidi chiusi), organi sessuali femminili, NAS
86.4x.11↔	Asportazione radicale di lesione della cute del collo con controllo istografico	92.27.11↔	Impianto o inserzione di elementi radioattivi (brachiterapia con radionuclidi chiusi), in sede intrauterina
86.4x.13↔	Asportazione radicale di lesione della cute dell'avambraccio e della mano con controllo istografico	92.27.12↔	Impianto o inserzione di elementi radioattivi (brachiterapia con radionuclidi chiusi), in sede intravaginale
86.4x.17↔	Asportazione radicale di lesione della cute della regione inguinale e genitale e delle natiche con controllo istografico	92.27.13↔	Impianto o inserzione di elementi radioattivi (brachiterapia con radionuclidi chiusi), in sede combinata intrauterina e intravaginale
86.4x.18↔	Asportazione radicale di lesione della cute delle estremità inferiore con controllo istografico	92.27.21↔	Impianto o inserzione di elementi radioattivi (brachiterapia con radionuclidi chiusi), superficie corporea
86.4x.19↔	Asportazione radicale di lesione della cute di altra localizzazione con controllo istografico	92.27.22↔	Impianto o inserzione di elementi radioattivi (brachiterapia con radionuclidi chiusi), in sede intracavitaria
86.4x.20↔	Asportazione radicale di lesione della cute del capo con innesto o trasposizione di cute	92.27.23↔	Impianto o inserzione di elementi radioattivi (brachiterapia con radionuclidi chiusi), in sede endoluminale
86.4x.21↔	Asportazione radicale di lesione della cute del collo con innesto o trasposizione di cute	92.27.30↔	Impianto o inserzione di elementi radioattivi (brachiterapia con radionuclidi chiusi), vasi NAS
86.4x.22↔	Asportazione radicale di lesione della cute di spalla e ascella con innesto o trasposizione di cute	92.27.31↔	Impianto o inserzione di elementi radioattivi (brachiterapia con radionuclidi chiusi), arterie coronarie
86.4x.23↔	Asportazione radicale di lesione della cute di braccio e gomito con innesto o trasposizione di cute	92.27.39↔	Impianto o inserzione di elementi radioattivi (brachiterapia con radionuclidi chiusi), altri vasi
86.4x.24↔	Asportazione radicale di lesione della cute dell'avambraccio con innesto o trasposizione di cute	92.27.40↔	Impianto o inserzione di elementi radioattivi (brachiterapia con radionuclidi chiusi), intraoperatoria
86.4x.25↔	Asportazione radicale di lesione della cute della mano con innesto o trasposizione di cute	92.27.70↔	Moulage radioattivi, NAS
86.4x.26↔	Asportazione radicale di lesione della cute della parete toracica e del dorso con innesto o trasposizione di cute	92.27.71↔	Moulage radioattivi: costruzione e applicazione di moulage radioattivi superficiali
86.4x.27↔	Asportazione radicale di lesione della cute della regione addominale con innesto o trasposizione di cute	92.27.72↔	Moulage radioattivi: costruzione e applicazione di applicatori non impiegati sulla superficie corporea
86.4x.28↔	Asportazione radicale di lesione della cute della regione inguinale e genitale con innesto o trasposizione di cute	92.27.73↔	Moulage radioattivi: costruzione e applicazione di applicatori oculari
86.4x.29↔	Asportazione radicale di lesione della cute di altra localizzazione con innesto o trasposizione di cute	92.27.79↔	Moulage radioattivi, altro
86.4x.2a↔	Asportazione radicale di lesione della cute delle natiche con innesto o trasposizione di cute	92.28.00↔	Iniezione, instillazione o somministrazione per via orale di radioisotopi, NAS
86.4x.2b↔	Asportazione radicale di lesione della cute delle estremità inferiore con innesto o trasposizione di cute	92.28.01↔	Instillazione di radionuclidi aperti in articolazioni
86.4x.99↔	Asportazione radicale di lesione della cute, altro	92.28.02↔	Radioiodioterapia fino a 1,2 GBq I-131, senza somministrazione di tireotropina ricombinante (rh-TSH)
86.83.00↔	Intervento di plastica riduttiva e liposuzione, NAS	92.28.03↔	Radioiodioterapia fino a 1,2 GBq I-131, con somministrazione di tireotropina ricombinante (rh-TSH)
86.83.09↔	Intervento di plastica riduttiva e liposuzione, altro	92.28.04↔	Radioiodioterapia da 1,2 a meno di 5 GBq I-131, senza somministrazione di tireotropina ricombinante (rh-TSH)
86.83.11↔	Intervento di plastica riduttiva su capo e collo	92.28.05↔	Radioiodioterapia da 1,2 a meno di 5 GBq I-131, con somministrazione di tireotropina ricombinante (rh-TSH)
86.83.12↔	Intervento di plastica riduttiva su spalla e braccio	92.28.06↔	Radioiodioterapia da 5 GBq I-131, senza somministrazione di tireotropina ricombinante (rh-TSH)
86.83.13↔	Intervento di plastica riduttiva sull'avambraccio	92.28.07↔	Radioiodioterapia da 5 GBq I-131, con somministrazione di tireotropina ricombinante (rh-TSH)
86.83.14↔	Intervento di plastica riduttiva sulla mano	92.28.11↔	Terapia con radionuclidi aperti per metastasi ossee
86.83.1a↔	Intervento di plastica riduttiva sull'addome	92.28.13↔	Terapia radiorecettoriale con analoghi della somatostatina DOTA-coniugati
86.83.1b↔	Intervento di plastica riduttiva su schiena o fianchi	92.28.20↔	Radioimmunoterapia con 90Y ibritumomab tiuxetano, parenterale
86.83.1c↔	Intervento di plastica riduttiva sincrono su addome, fianchi nonché schiena	92.28.21↔	Somministrazione parenterale di iodio-131-MIBG (metaiodobenzilguanidina)
86.83.1d↔	Intervento di plastica riduttiva sulla regione inguinale e genitale	92.28.22↔	Radioimmunoterapia con iodio-131 [I-131] tositumomab, parenterale
86.83.1e↔	Intervento di plastica riduttiva sulle natiche	92.28.23↔	Radioimmunoterapia con altri anticorpi, parenterale
86.83.1f↔	Intervento di plastica riduttiva sulla coscia		
86.83.1g↔	Intervento di plastica riduttiva su gamba e piede		
86.83.21↔	Aspirazione di tessuto adiposo		
86.83.22↔	Liposuzione per trapianto		
86.84.10↔	Correzione di cicatrice o briglia retrattile della cute del capo		
86.84.13↔	Correzione di cicatrice o briglia retrattile della cute dell'avambraccio		
86.84.14↔	Correzione di cicatrice o briglia retrattile della cute della mano		
86.84.17↔	Correzione di cicatrice o briglia retrattile della cute della regione inguinale e genitale o delle natiche		



92.28.31↔	Radio-chemioembolizzazione endovascolare selettiva con I-131-Lipiodol	92.29.32↔	Brachiterapia interstiziale con impianto di emettitori permanenti, da 11 a 15 sorgenti
92.28.32↔	Terapia endovascolare selettiva con radionuclidi (SIRT) mediante embolizzazione con microsferi marcate con ittrio-90	92.29.33↔	Brachiterapia interstiziale con impianto di emettitori permanenti, da 16 a 20 sorgenti
92.28.33↔	Brachiterapia endovascolare con renio-188	92.29.34↔	Brachiterapia interstiziale con impianto di emettitori permanenti, da 21 a 25 sorgenti
92.28.99↔	Iniezione, instillazione o somministrazione per via orale di radioisotopi, altro	92.29.35↔	Brachiterapia interstiziale con impianto di emettitori permanenti, da 26 a 30 sorgenti
92.29.11↔	Brachiterapia interstiziale con impianto di emettitori rimovibili monoplanari, basso rateo di dose	92.29.36↔	Brachiterapia interstiziale con impianto di emettitori permanenti, da 31 a 35 sorgenti
92.29.12↔	Brachiterapia interstiziale con impianto di emettitori rimovibili monoplanari, rateo di dose pulsata (pulsed dose rate)	92.29.37↔	Brachiterapia interstiziale con impianto di emettitori permanenti, da 36 a 40 sorgenti
92.29.13↔	Brachiterapia interstiziale con impianto di emettitori rimovibili monoplanari, alto rateo di dose	92.29.38↔	Brachiterapia interstiziale con impianto di emettitori permanenti, da 41 a 45 sorgenti
92.29.19↔	Brachiterapia interstiziale con impianto di emettitori rimovibili monoplanari, altro	92.29.39↔	Brachiterapia interstiziale con impianto di emettitori permanenti, da 46 a 50 sorgenti
92.29.21↔	Brachiterapia interstiziale con impianto volumetrico di emettitori rimovibili multiplanari, basso rateo di dose	92.29.3a↔	Brachiterapia interstiziale con impianto di emettitori permanenti, da 51 a 55 sorgenti
92.29.22↔	Brachiterapia interstiziale con impianto volumetrico di emettitori rimovibili multiplanari, rateo di dose pulsata (pulsed dose rate)	92.29.3b↔	Brachiterapia interstiziale con impianto di emettitori permanenti, da 56 a 60 sorgenti
92.29.23↔	Brachiterapia interstiziale con impianto volumetrico di emettitori rimovibili multiplanari, alto rateo di dose	92.29.3c↔	Brachiterapia interstiziale con impianto di emettitori permanenti, da 61 a 65 sorgenti
92.29.24↔	Brachiterapia con impianto di emettitori rimovibili multiplanari, alto rateo di dose, intraoperatoria	92.29.3d↔	Brachiterapia interstiziale con impianto di emettitori permanenti, da 66 a 70 sorgenti
92.29.29↔	Brachiterapia interstiziale con impianto volumetrico di emettitori rimovibili multiplanari, altro	92.29.3e↔	Brachiterapia interstiziale con impianto di emettitori permanenti, da 71 sorgenti e più
92.29.31↔	Brachiterapia interstiziale con impianto di emettitori permanenti, fino a 10 sorgenti		

## Procedura J11-4

00.63↔	Inserzione percutanea di stent(s) dell'arteria carotide	39.71.13↔	Impianto endovascolare di protesi nell'aorta addominale, protesi della biforcazione, aorto-bi-iliaca, con fenestrazione o diramazione
00.64↔	Inserzione percutanea di stent(s) di altre arterie precerebrali (extracraniche)	39.71.14↔	Impianto endovascolare di lembi nell'aorta addominale, protesi tubolare, aortica, senza fenestrazione o diramazione
00.65.00↔	Inserzione percutanea di altro(i) stent vascolare(i) intracranico(i), NAS	39.71.15↔	Impianto endovascolare di lembi nell'aorta addominale, protesi tubolare, aortica, con fenestrazione o diramazione
00.65.11↔	Inserzione percutanea transluminale di microstent(s) vascolari intracranici	39.71.99↔	Impianto endovascolare di protesi nell'aorta addominale, altro
00.65.99↔	Inserzione percutanea di altro(i) stent vascolare(i) intracranico(i), altro	39.72.00↔	Riparazione o occlusione endovascolare dei vasi della testa e del collo, NAS
00.67.00↔	Inserzione percutanea di stent vascolare(i) centrale(i), NAS	39.72.10↔	Embolizzazione selettiva di vasi intracranici, NAS
00.67.10↔	Inserzione percutanea di stent vascolare(i) nella vena cava	39.72.11↔	Embolizzazione selettiva di vasi intracranici con particelle o spirali metalliche
00.67.20↔	Inserzione percutanea di stent vascolare(i) nella vena porta	39.72.12↔	Embolizzazione selettiva di vasi intracranici con liquidi embolizzanti, palloncini o ombrellini
00.67.99↔	Inserzione percutanea di stent vascolare(i) centrale(i), altro	39.72.13↔	Embolizzazione selettiva di vasi intracranici mediante stent(s) come deviatori di flusso
39.50.00↔	Angioplastica o aterectomia di altro(i) vaso(i) non coronarico(i), NAS	39.72.14↔	Embolizzazione selettiva di vasi intracranici con sostanza adesiva
39.50.10↔	Angioplastica o aterectomia di altro(i) vaso(i) non coronarico(i), con palloncino, NAS	39.72.19↔	Embolizzazione selettiva di vasi intracranici, altro
39.50.11↔	Angioplastica o aterectomia di altro(i) vaso(i) non coronarico(i), con palloncino semplice	39.72.20↔	Embolizzazione selettiva di vasi extracranici del capo e del collo, NAS
39.50.12↔	Angioplastica o aterectomia di altro(i) vaso(i) non coronarico(i), con palloncino cutting	39.72.21↔	Embolizzazione selettiva di vasi extracranici del capo e del collo con particelle o spirali metalliche
39.50.13↔	Angioplastica o aterectomia di altro(i) vaso(i) non coronarico(i), con palloncino per crioplastica	39.72.22↔	Embolizzazione selettiva di vasi extracranici del capo e del collo con liquidi embolizzanti, palloncini o ombrellini
39.50.14↔	Angioplastica o aterectomia di altro(i) vaso(i) non coronarico(i), con palloncino a rilascio di sostanza medicamentosa	39.72.24↔	Embolizzazione selettiva di vasi extracranici della testa e del collo con sostanza adesiva
39.50.19↔	Angioplastica o aterectomia di altro(i) vaso(i) non coronarico(i), con altro palloncino	39.72.29↔	Embolizzazione selettiva di vasi extracranici del capo e del collo, altro
39.50.20↔	Angioplastica con lama o laser di altro(i) vaso(i) non coronarico(i)	39.72.30↔	Embolizzazione percutanea-transluminale di malformazioni vascolari mediante microcatetere, NAS
39.50.21↔	Angioplastica con trombectomia di altro(i) vaso(i) non coronarico(i)	39.72.31↔	Embolizzazione percutanea-transluminale di malformazioni vascolari mediante microcatetere, impiego di un microcatetere
39.50.99↔	Angioplastica o aterectomia di altro(i) vaso(i) non coronarico(i), altro	39.72.32↔	Embolizzazione percutanea-transluminale di malformazioni vascolari mediante microcateteri, impiego di due microcateteri
39.52.99↔	Altra riparazione di aneurismi, altro	39.72.33↔	Embolizzazione percutanea-transluminale di malformazioni vascolari mediante microcateteri, impiego di tre microcateteri
39.71.00↔	Impianto endovascolare di protesi nell'aorta addominale, NAS	39.72.34↔	Embolizzazione percutanea-transluminale di malformazioni vascolari mediante microcateteri, impiego di quattro microcateteri
39.71.10↔	Impianto endovascolare di protesi nell'aorta addominale, aorto-iliaca, senza fenestrazione o diramazione		
39.71.11↔	Impianto endovascolare di protesi nell'aorta addominale, aorto-iliaca, con fenestrazione o diramazione		
39.71.12↔	Impianto endovascolare di protesi nell'aorta addominale, protesi della biforcazione, aorto-bi-iliaca, senza fenestrazione o diramazione		

39.72.35↔	Embolizzazione percutanea-transluminale di malformazioni vascolari mediante microcateteri, impiego di cinque microcateteri	39.79.44↔	Embolizzazione selettiva con palloncini staccabili di vasi toracici
39.72.36↔	Embolizzazione percutanea-transluminale di malformazioni vascolari mediante microcateteri, impiego di sei e più microcateteri	39.79.45↔	Embolizzazione selettiva con palloncini staccabili di vasi viscerali
39.72.99↔	Riparazione o occlusione endovascolare dei vasi della testa e del collo, altro	39.79.46↔	Embolizzazione selettiva con palloncini staccabili di vasi addominali
39.73.00↔	Impianto endovascolare di protesi nell'aorta toracica, NAS	39.79.47↔	Embolizzazione selettiva con palloncini staccabili di vasi spinali
39.73.10↔	Impianto endovascolare di protesi nell'aorta toracica, senza fenestrazione o diramazione	39.79.48↔	Embolizzazione selettiva con palloncini staccabili di vasi dell'arto inferiore
39.73.11↔	Impianto endovascolare di protesi nell'aorta toracica, con fenestrazione o diramazione	39.79.49↔	Embolizzazione selettiva con palloncini staccabili di altri vasi, altro
39.73.20↔	Impianto endovascolare di protesi nell'aorta toracoaddominale, NAS	39.79.50↔	Embolizzazione selettiva con filtri di altri vasi, NAS
39.73.99↔	Impianto endovascolare di protesi nell'aorta toracica, altro	39.79.51↔	Embolizzazione selettiva con filtri di vasi dell'arto superiore
39.75.01↔	Intervento vascolare percutaneo transluminale, altri vasi, rimozione di corpo estraneo con catetere di recupero, a cestello, ecc.	39.79.52↔	Embolizzazione selettiva con filtri dell'aorta
39.75.10↔	Intervento vascolare percutaneo transluminale, altri vasi, sistema di cateteri per ricanalizzazione su occlusione totale	39.79.54↔	Embolizzazione selettiva con filtri di vasi toracici
39.75.11↔	Intervento vascolare percutaneo transluminale, altri vasi, trombectomia rotazionale	39.79.55↔	Embolizzazione selettiva con filtri di vasi viscerali
39.75.12↔	Intervento vascolare percutaneo transluminale, altri vasi, angioplastica con laser	39.79.56↔	Embolizzazione selettiva con filtri di vasi addominali
39.75.13↔	Intervento vascolare percutaneo transluminale, altri vasi, sistema antiemboli (vasi periferici o viscerali)	39.79.57↔	Embolizzazione selettiva con filtri di vasi dell'arto inferiore
39.75.14↔	Intervento vascolare percutaneo transluminale, altri vasi, aterectomia	39.79.58↔	Embolizzazione selettiva con filtri di vasi spinali
39.75.15↔	Intervento vascolare percutaneo transluminale, altri vasi, trombolisi selettiva	39.79.59↔	Embolizzazione selettiva con filtri di altri vasi, altro
39.75.16↔	Intervento vascolare percutaneo transluminale, altri vasi, trombolisi selettiva, assistita ecograficamente	39.79.60↔	Embolizzazione selettiva con particelle di altri vasi, NAS
39.76.50↔	Trombolisi selettiva percutanea di vaso(i) extracranico(i) della testa e del collo	39.79.61↔	Embolizzazione selettiva con particelle di vasi dell'arto superiore
39.76.70↔	Rimozione percutanea di corpo estraneo endovascolare da vaso (i) extracranico(i) della testa e del collo	39.79.62↔	Embolizzazione selettiva con particelle dell'aorta
39.77.50↔	Trombolisi percutanea selettiva di vaso(i) intracranico(i)	39.79.64↔	Embolizzazione selettiva con particelle di vasi toracici
39.77.70↔	Rimozione percutanea di corpo estraneo endovascolare da vaso (i) intracranico(i)	39.79.65↔	Embolizzazione selettiva con particelle di vasi viscerali
39.79.11↔	Impianto endovascolare di protesi in vasi viscerali	39.79.66↔	Embolizzazione selettiva con particelle di vasi addominali
39.79.12↔	Impianto endovascolare di protesi in vasi pelvici	39.79.67↔	Embolizzazione selettiva con particelle di vasi dell'arto inferiore
39.79.13↔	Impianto endovascolare di protesi in vasi addominali	39.79.68↔	Embolizzazione selettiva con particelle di vasi spinali
39.79.19↔	Impianto endovascolare di protesi in altri vasi, altro	39.79.69↔	Embolizzazione selettiva con particelle di altri vasi, altro
39.79.20↔	Embolizzazione o occlusione mediante spirali di altri vasi, NAS	39.79.70↔	Occlusione mediante cateterismo con laser di arterie, altri vasi, NAS
39.79.21↔	Embolizzazione o occlusione mediante spirali dell'arto superiore	39.79.71↔	Occlusione mediante cateterismo con laser, di arterie dell'arto superiore
39.79.22↔	Embolizzazione o occlusione mediante spirali dell'aorta	39.79.72↔	Occlusione mediante cateterismo con laser, dell'aorta
39.79.24↔	Embolizzazione o occlusione mediante spirali di vasi toracici	39.79.74↔	Occlusione mediante cateterismo con laser, di vasi toracici
39.79.25↔	Embolizzazione o occlusione mediante spirali di vasi viscerali	39.79.75↔	Occlusione mediante cateterismo con laser, di vasi dell'arto inferiore
39.79.26↔	Embolizzazione o occlusione mediante spirali di vasi addominali	39.79.76↔	Occlusione mediante cateterismo con laser, di vasi viscerali
39.79.27↔	Embolizzazione o occlusione mediante spirali dell'arto inferiore	39.79.77↔	Occlusione mediante cateterismo con laser, di vasi addominali
39.79.28↔	Embolizzazione o occlusione mediante spirali di vasi spinali	39.79.79↔	Occlusione mediante cateterismo con laser di arterie, altri vasi, altro
39.79.29↔	Embolizzazione o occlusione mediante spirali di altri vasi, altro	39.79.80↔	Occlusione mediante cateterismo con radiofrequenza di arterie, altri vasi, NAS
39.79.30↔	Embolizzazione selettiva con liquidi embolizzanti di altri vasi, NAS	39.79.81↔	Occlusione mediante cateterismo con radiofrequenza, di arterie dell'arto superiore
39.79.31↔	Embolizzazione selettiva con liquidi embolizzanti di vasi dell'arto superiore	39.79.82↔	Occlusione mediante cateterismo con radiofrequenza dell'aorta
39.79.32↔	Embolizzazione selettiva con liquidi embolizzanti dell'aorta	39.79.84↔	Occlusione mediante cateterismo con radiofrequenza di vasi toracici
39.79.34↔	Embolizzazione selettiva con liquidi embolizzanti di vasi toracici	39.79.85↔	Occlusione mediante cateterismo con radiofrequenza di vasi dell'arto inferiore
39.79.35↔	Embolizzazione selettiva con liquidi embolizzanti di vasi viscerali	39.79.86↔	Occlusione mediante cateterismo con radiofrequenza di vasi viscerali
39.79.36↔	Embolizzazione selettiva con liquidi embolizzanti di vasi addominali	39.79.87↔	Occlusione mediante cateterismo con radiofrequenza di vasi addominali
39.79.37↔	Embolizzazione selettiva con liquidi embolizzanti di vasi dell'arto inferiore	39.79.89↔	Occlusione mediante cateterismo con radiofrequenza di altri vasi, altro
39.79.38↔	Embolizzazione selettiva con liquidi embolizzanti di vasi spinali	39.90.00↔	Inserzione di stent(s) di vasi periferici senza liberazione di sostanza medicamentosa, NAS
39.79.39↔	Embolizzazione selettiva con liquidi embolizzanti di altri vasi, altro	39.90.10↔	Inserzione di stent(s) vascolari in vasi non cardiaci, bare stents
39.79.40↔	Embolizzazione selettiva con palloncini staccabili di altri vasi, NAS	39.90.11↔	Inserzione di stent(s) vascolari in vasi non cardiaci, stents bioassorbibili
39.79.41↔	Embolizzazione selettiva con palloncini staccabili di vasi dell'arto superiore	39.90.12↔	Inserzione di stent(s) vascolari in vasi non cardiaci, stents di grande diametro NAS
39.79.42↔	Embolizzazione selettiva con palloncini staccabili dell'aorta	39.90.13↔	Inserzione di stent(s) vascolari in vasi non cardiaci, stents di grande diametro non ricoperti
		39.90.14↔	Inserzione di stent(s) vascolari in vasi non cardiaci, stents di grande diametro ricoperti
		39.90.15↔	Inserzione di stent(s) vascolari in vasi non cardiaci, stents ricoperti (stentgraft) in vasi non aneurismatici
		39.90.16↔	Inserzione di stent(s) vascolari in vasi non cardiaci, stent ricoperti (stentgraft) con superficie bioattiva
		39.90.17↔	Inserzione di stent(s) di vasi periferici, stent multistrato
		39.90.19↔	Inserzione di stent(s) vascolari in vasi non cardiaci, altri stents

39.90.30↔	Inserzione di stent(s) extralunghi (> 10 cm) in vasi non cardiaci, NAS	86.22.28‡↔	Ampio sbrigliamento asportativo di ferita, infezione o ustione con inserzione di sistema di somministrazione farmacologica nell'estremità inferiore
39.90.31↔	Inserzione di bare stent(s) extralunghi (> 10 cm) in vasi non cardiaci	86.22.29‡↔	Ampio sbrigliamento asportativo di ferita, infezione o ustione con inserzione di sistema di somministrazione farmacologica in altra localizzazione
39.90.32↔	Inserzione di stent(s) ricoperti extralunghi (> 10 cm) in vasi non cardiaci	86.88.50↔	Impianto o sostituzione di sistema per terapia a pressione negativa, profondo, su ossa e articolazioni delle estremità
39.90.39↔	Inserzione di stent(s) extralunghi (> 10 cm) in vasi non cardiaci, altro	86.88.51↔	Impianto o sostituzione di sistema per terapia a pressione negativa, profondo, su torace, mediastino e sterno
39.90.99↔	Inserzione di stent(s) di vasi periferici senza liberazione di sostanza medicamentosa, altro	86.88.52↔	Impianto o sostituzione di sistema per terapia a pressione negativa, sull'addome aperto
44.44↔	Embolizzazione mediante catetere per sanguinamento gastrico o duodenale	86.88.53↔	Impianto o sostituzione di sistema per terapia a pressione negativa, endoretale
86.22.20‡↔	Ampio sbrigliamento asportativo di ferita, infezione o ustione con inserzione di sistema di somministrazione farmacologica nel capo (eccetto labbra)	86.88.59↔	Impianto o sostituzione di sistema per terapia a pressione negativa, su cute e sottocute o in altra sede
86.22.27‡↔	Ampio sbrigliamento asportativo di ferita, infezione o ustione con inserzione di sistema di somministrazione farmacologica nella regione inguinale e genitale		

**ADRG J14****Chirurgia plastica della mammella per neoplasie maligne**

Procedura nella tabella J14-2 e almeno una Diagnosi nella tabella J14-1

**DRG J14A****Chirurgia plastica della mammella per neoplasie maligne con ricostruzione impegnativa o intervento bilaterale**

Almeno due Procedure nella tabella J14-2 o almeno una Beidseitige Prozedur nella tabella J14-3

**DRG J14B****Chirurgia plastica della mammella per neoplasie maligne****Diagnosi J14-1**

C50.0	Tumore Maligno: Capezzolo e areola	C79.2	Tumore maligno secondario della cute
C50.1	Tumore Maligno: Parte centrale della mammella	C79.81	Tumore maligno secondario della mammella
C50.2	Tumore Maligno: Quadrante supero-interno della mammella	D05.0	Carcinoma in situ lobulare
C50.3	Tumore Maligno: Quadrante infero-interno della mammella	D05.1	Carcinoma in situ intraduttale
C50.4	Tumore Maligno: Quadrante supero-esterno della mammella	D05.7	Altro carcinoma in situ della mammella
C50.5	Tumore Maligno: Quadrante infero-esterno della mammella	D05.9	Carcinoma in situ della mammella non specificato
C50.6	Tumore Maligno: Prolungamento ascellare della mammella	D48.6	Tumori di comportamento incerto o sconosciuto: Mammella
C50.8	Tumore Maligno: lesione sconfinante a più zone contigue della mammella	Z42.1	Cure di controllo richiedenti l'impiego di chirurgia plastica alla mammella
C50.9	Tumore Maligno: Mammella non specificata		

**Procedura J14-2**

85.82↔	Innesto frazionato nella mammella	86.76.14↔	Ampia plastica di allungamento su parete toracica e dorso
85.83↔	Innesto a tutto spessore nella mammella	86.76.15↔	Ampia plastica di allungamento sulla regione addominale
85.84↔	Mammoplastica con innesto cutaneo pedunculato	86.76.16↔	Ampia plastica di allungamento sulla regione inguinale e genitale
85.85↔	Mammoplastica con innesto muscolare pedunculato	86.76.17↔	Ampia plastica di allungamento sulle natiche
85.89.10↔	Mammoplastica con innesto muscolocutaneo libero	86.76.19↔	Ampia plastica di allungamento in altra sede
85.89.11↔	Mammoplastica con innesto (lembo) muscolocutaneo pedunculato, senza impianto di protesi	86.76.1a↔	Ampia plastica di allungamento su coscia e gamba
85.89.13↔	Mammoplastica con lembo omentale	86.76.1b↔	Ampia plastica di allungamento sul piede
85.89.20↔	Mammoplastica tramite plastica con lembo con anastomosi microvascolare, NAS	86.76.20↔	Ampia plastica di avanzamento e rotazione sul capo (eccetto labbra e bocca)
85.89.21↔	lembo perforatore (DIEP) dell'arteria epigastrica inferiore	86.76.21↔	Ampia plastica di avanzamento e rotazione sul collo
85.89.22↔	lembo (SIEA) dell'arteria epigastrica inferiore superficiale	86.76.22↔	Ampia plastica di avanzamento e rotazione su spalla e braccio
85.89.23↔	Plastica muscolocutanea con lembo di gracile	86.76.23↔	Ampia plastica di avanzamento e rotazione sull'avambraccio
85.89.24↔	lembo perforatore (S-GAP) dell'arteria gluteale superiore	86.76.24↔	Ampia plastica di avanzamento e rotazione su parete toracica e dorso
85.89.25↔	lembo perforatore (I-GAP) dell'arteria gluteale inferiore	86.76.25↔	Ampia plastica di avanzamento e rotazione sulla regione addominale
85.89.29↔	Mammoplastica tramite plastica con lembo con anastomosi microvascolare, altro	86.76.26↔	Ampia plastica di avanzamento e rotazione sulla regione inguinale e genitale
86.74.99↔	Trasferimento di lembo pedunculato o libero in altra sede, altro	86.76.27↔	Ampia plastica di avanzamento e rotazione sulle natiche
86.76.10↔	Ampia plastica di allungamento sul capo (eccetto labbra e bocca)	86.76.28↔	Ampia plastica di avanzamento e rotazione su coscia e gamba
86.76.11↔	Ampia plastica di allungamento sul collo	86.76.29↔	Ampia plastica di avanzamento e rotazione in altra sede
86.76.12↔	Ampia plastica di allungamento su spalla e braccio	86.76.2a↔	Ampia plastica di avanzamento e rotazione sul piede
86.76.13↔	Ampia plastica di allungamento sull'avambraccio		

86.76.30↔	Ampia plastica di trasposizione sul capo (eccetto labbra e bocca)	86.78.20↔	Trasferimento di lembo regionale peduncolato o di lembo a distanza peduncolato sul capo (eccetto labbra e bocca)
86.76.31↔	Ampia plastica di trasposizione sul collo	86.78.21↔	Trasferimento di lembo regionale peduncolato o di lembo a distanza peduncolato sul collo
86.76.32↔	Ampia plastica di trasposizione su spalla e braccio	86.78.22↔	Trasferimento di lembo regionale peduncolato o di lembo a distanza peduncolato su spalla e braccio
86.76.33↔	Ampia plastica di trasposizione sull'avambraccio	86.78.23↔	Trasferimento di lembo regionale peduncolato o di lembo a distanza peduncolato sull'avambraccio
86.76.34↔	Ampia plastica di trasposizione su parete toracica e dorso	86.78.24↔	Trasferimento di lembo regionale peduncolato o di lembo a distanza peduncolato su parete toracica e dorso
86.76.35↔	Ampia plastica di trasposizione sulla regione addominale	86.78.25↔	Trasferimento di lembo regionale peduncolato o di lembo a distanza peduncolato sulla regione addominale
86.76.36↔	Ampia plastica di trasposizione sulla regione inguinale e genitale	86.78.26↔	Trasferimento di lembo regionale peduncolato o di lembo a distanza peduncolato sulla regione inguinale e genitale
86.76.37↔	Ampia plastica di trasposizione sulle natiche	86.78.27↔	Trasferimento di lembo regionale peduncolato o di lembo a distanza peduncolato sulle natiche
86.76.38↔	Ampia plastica di trasposizione su coscia e gamba	86.78.28↔	Trasferimento di lembo regionale peduncolato o di lembo a distanza peduncolato sulle estremità inferiori
86.76.39↔	Ampia plastica di trasposizione in altra sede	86.78.29↔	Trasferimento di lembo regionale peduncolato o di lembo a distanza peduncolato in altra sede
86.76.3a↔	Ampia plastica di trasposizione sul piede	86.78.30↔	Interventi plastici combinati su pelle e tessuto sottocutaneo del capo (eccetto labbra e bocca)
86.76.40↔	Ampia plastica con lembo a isola sul capo (eccetto labbro e bocca)	86.78.31↔	Interventi plastici combinati su pelle e tessuto sottocutaneo del collo
86.76.41↔	Ampia plastica con lembo a isola sul collo	86.78.32↔	Interventi plastici combinati su pelle e tessuto sottocutaneo di spalla e braccio
86.76.42↔	Ampia plastica con lembo a isola su spalla e braccio	86.78.33↔	Interventi plastici combinati su pelle e tessuto sottocutaneo dell'avambraccio
86.76.43↔	Ampia plastica con lembo a isola sull'avambraccio	86.78.34↔	Interventi plastici combinati su pelle e tessuto sottocutaneo della parete toracica e del dorso
86.76.44↔	Ampia plastica con lembo a isola su parete toracica e dorso	86.78.35↔	Interventi plastici combinati su pelle e tessuto sottocutaneo della regione addominale
86.76.45↔	Ampia plastica con lembo a isola sulla regione addominale	86.78.36↔	Interventi plastici combinati su pelle e tessuto sottocutaneo della regione inguinale e genitale
86.76.46↔	Ampia plastica con lembo a isola sulla regione inguinale e genitale	86.78.37↔	Interventi plastici combinati su pelle e tessuto sottocutaneo delle natiche
86.76.47↔	Ampia plastica con lembo a isola sulle natiche	86.78.38↔	Interventi plastici combinati su pelle e tessuto sottocutaneo delle estremità inferiori
86.76.48↔	Ampia plastica con lembo a isola su coscia e gamba	86.78.39↔	Interventi plastici combinati su pelle e tessuto sottocutaneo di altra sede
86.76.49↔	Ampia plastica con lembo a isola in altra sede	86.78.40↔	Trasferimento di altro lembo peduncolato o libero sul capo (eccetto labbra e bocca)
86.76.4a↔	Ampia plastica con lembo a isola sul piede	86.78.41↔	Trasferimento di altro lembo peduncolato o libero sul collo
86.76.99↔	Trasferimento di lembo peduncolato o libero in altra sede, ampio, altro	86.78.42↔	Trasferimento di altro lembo peduncolato o libero su spalla e braccio
86.77.10↔	Altra plastica con lembo locale sul capo (eccetto labbra e bocca)	86.78.43↔	Trasferimento di altro lembo peduncolato o libero sull'avambraccio
86.77.11↔	Altra plastica con lembo locale sul collo	86.78.44↔	Trasferimento di altro lembo peduncolato o libero su parete toracica e dorso
86.77.12↔	Altra plastica con lembo locale su spalla e braccio	86.78.45↔	Trasferimento di altro lembo peduncolato o libero sulla regione addominale
86.77.13↔	Altra plastica con lembo locale sull'avambraccio	86.78.46↔	Trasferimento di altro lembo peduncolato o libero sulla regione inguinale e genitale
86.77.14↔	Altra plastica con lembo locale su parete toracica e dorso	86.78.47↔	Trasferimento di altro lembo peduncolato o libero sulle natiche
86.77.15↔	Altra plastica con lembo locale sulla regione addominale	86.78.48↔	Trasferimento di altro lembo peduncolato o libero sulle estremità inferiori
86.77.16↔	Altra plastica con lembo locale sulla regione inguinale e genitale	86.78.49↔	Trasferimento di altro lembo peduncolato o libero in altra sede
86.77.17↔	Altra plastica con lembo locale sulle natiche		
86.77.18↔	Altra plastica con lembo locale su coscia e gamba		
86.77.19↔	Altra plastica con lembo locale in altra sede		
86.77.1a↔	Altra plastica con lembo locale sul piede		
86.78.10↔	Trasferimento di lembo libero con anastomosi microvascolare sul capo (eccetto labbra e bocca)		
86.78.11↔	Trasferimento di lembo libero con anastomosi microvascolare sul collo		
86.78.12↔	Trasferimento di lembo libero con anastomosi microvascolare su spalla e braccio		
86.78.13↔	Trasferimento di lembo libero con anastomosi microvascolare sull'avambraccio		
86.78.14↔	Trasferimento di lembo libero con anastomosi microvascolare su parete toracica e dorso		
86.78.15↔	Trasferimento di lembo libero con anastomosi microvascolare sulla regione addominale		
86.78.16↔	Trasferimento di lembo libero con anastomosi microvascolare sulla regione inguinale e genitale		
86.78.17↔	Trasferimento di lembo libero con anastomosi microvascolare sulle natiche		
86.78.18↔	Trasferimento di lembo libero con anastomosi microvascolare sulle estremità inferiori		
86.78.19↔	Trasferimento di lembo libero con anastomosi microvascolare in altra sede		

### Procedura J14-3

85.26↔	Mastectomia parziale	85.34.21↔	Mastectomia con risparmio di areola e capezzolo con asportazione completa del tessuto ghiandolare, senza ulteriori misure
85.34.00↔	Mammectomia sottocutanea, NAS	85.34.22↔	Mastectomia con risparmio di areola e capezzolo con asportazione completa del tessuto ghiandolare, con mastopessia
85.34.11↔	Mastectomia con risparmio cutaneo con asportazione completa del tessuto ghiandolare, senza ulteriori misure	85.34.23↔	Mastectomia con risparmio di areola e capezzolo con asportazione completa del tessuto ghiandolare, con mastopessia e creazione di lembo cutaneo peduncolato
85.34.12↔	Mastectomia con risparmio cutaneo con asportazione completa del tessuto ghiandolare, con mastopessia	85.34.99↔	Mammectomia sottocutanea, altro
85.34.13↔	Mastectomia con risparmio cutaneo con asportazione completa del tessuto ghiandolare, con mastopessia e creazione di lembo cutaneo peduncolato	85.37↔	Mammectomia per ginecomastia

85.40↔	Mastectomia, NAS	85.85↔	Mammoplastica con innesto muscolare pedunculato
85.41↔	Mastectomia semplice	85.89.10↔	Mammoplastica con innesto muscolocutaneo libero
85.43↔	Mastectomia semplice allargata	85.89.11↔	Mammoplastica con innesto (lembo) muscolocutaneo pedunculato, senza impianto di protesi
85.45.00↔	Mastectomia radicale, NAS	85.89.13↔	Mammoplastica con lembo omentale
85.45.10↔	Mastectomia radicale senza resezione parziale della parete toracica	85.89.20↔	Mammoplastica tramite plastica con lembo con anastomosi microvascolare, NAS
85.45.11↔	Mastectomia radicale con resezione parziale della parete toracica	85.89.21↔	lembo perforatore (DIEP) dell'arteria epigastrica inferiore
85.45.99↔	Mastoidectomia radicale, altro	85.89.22↔	lembo (SIEA) dell'arteria epigastrica inferiore superficiale
85.47↔	Mastectomia radicale monolaterale allargata	85.89.23↔	Plastica muscolocutanea con lembo di gracile
85.49↔	Mastectomia, altro	85.89.24↔	lembo perforatore (S-GAP) dell'arteria gluteale superiore
85.82↔	Innesto frazionato nella mammella	85.89.25↔	lembo perforatore (I-GAP) dell'arteria gluteale inferiore
85.83↔	Innesto a tutto spessore nella mammella	85.89.29↔	Mammoplastica tramite plastica con lembo con anastomosi microvascolare, altro
85.84↔	Mammoplastica con innesto cutaneo pedunculato		

**ADRG J16****Mastectomia bilaterale per neoplasie maligne o radioterapia con procedura operatoria per malattie e disturbi della pelle, del tessuto sottocutaneo e della mammella**

Almeno una Diagnosi nella tabella J16-1 e (almeno due Procedure nella tabella J16-2 o Beidseitige Prozedur nella tabella J16-2) o Procedura nella tabella J16-3 e almeno una Procedura nella tabella J16-4

**DRG J16Z****Mastectomia bilaterale per neoplasie maligne o radioterapia con procedura operatoria per malattie e disturbi della pelle, del tessuto sottocutaneo e della mammella****Diagnosi J16-1**

C50.0	Tumore Maligno: capezzolo e areola	C79.2	Tumore maligno secondario della cute
C50.1	Tumore Maligno: Parte centrale della mammella	C79.81	Tumore maligno secondario della mammella
C50.2	Tumore Maligno: Quadrante supero-interno della mammella	D05.0	Carcinoma in situ lobulare
C50.3	Tumore Maligno: Quadrante infero-interno della mammella	D05.1	Carcinoma in situ intraduttale
C50.4	Tumore Maligno: Quadrante supero-esterno della mammella	D05.7	Altro carcinoma in situ della mammella
C50.5	Tumore Maligno: Quadrante infero-esterno della mammella	D05.9	Carcinoma in situ della mammella non specificato
C50.6	Tumore Maligno: Prolungamento ascellare della mammella	D48.6	Tumori di comportamento incerto o sconosciuto: Mammella
C50.8	Tumore Maligno: lesione sconfinante a più zone contigue della mammella	Z42.1	Cure di controllo richiedenti l'impiego di chirurgia plastica alla mammella
C50.9	Tumore Maligno: Mammella non specificata		

**Procedura J16-2**

85.26↔	Mastectomia parziale	85.34.99↔	Mammectomia sottocutanea, altro
85.34.00↔	Mammectomia sottocutanea, NAS	85.37↔	Mammectomia per ginecomastia
85.34.11↔	Mastectomia con risparmio cutaneo con asportazione completa del tessuto ghiandolare, senza ulteriori misure	85.40↔	Mastectomia, NAS
85.34.12↔	Mastectomia con risparmio cutaneo con asportazione completa del tessuto ghiandolare, con mastopessia	85.41↔	Mastectomia semplice
85.34.13↔	Mastectomia con risparmio cutaneo con asportazione completa del tessuto ghiandolare, con mastopessia e creazione di lembo cutaneo pedunculato	85.43↔	Mastectomia semplice allargata
85.34.21↔	Mastectomia con risparmio di areola e capezzolo con asportazione completa del tessuto ghiandolare, senza ulteriori misure	85.45.00↔	Mastectomia radicale, NAS
85.34.22↔	Mastectomia con risparmio di areola e capezzolo con asportazione completa del tessuto ghiandolare, con mastopessia	85.45.10↔	Mastectomia radicale senza resezione parziale della parete toracica
85.34.23↔	Mastectomia con risparmio di areola e capezzolo con asportazione completa del tessuto ghiandolare, con mastopessia e creazione di lembo cutaneo pedunculato	85.45.11↔	Mastectomia radicale con resezione parziale della parete toracica
		85.45.99↔	Mastoidectomia radicale, altro
		85.47↔	Mastectomia radicale monolaterale allargata
		85.49↔	Mastectomia, altro

**Procedura J16-3**

92.20↔	Infusione d'isotopo radioattivo liquido	92.22.11↔	Roentgenterapia intraoperatoria, fino a 300 kV
92.21.00↔	Radioterapia superficiale: NAS	92.22.12↔	Roentgenterapia intraoperatoria, 300 kV - < 1 MV
92.21.01↔	Radioterapia superficiale: fino a 2 campi di irradiazione	92.22.19↔	Roentgenterapia intraoperatoria, altro
92.21.02↔	Radioterapia superficiale: più di 2 campi di irradiazione	92.23.00↔	Radioterapia ad alto voltaggio: NAS
92.22.00↔	Radioterapia con ortovoltaggio: NAS	92.23.01↔	Dispositivo di telecobaltoterapia, fino a 2 campi di irradiazione
92.22.01↔	Radioterapia con ortovoltaggio: fino a 2 campi di irradiazione	92.23.02↔	Dispositivo di telecobaltoterapia, da 3 a 4 campi di irradiazione
92.22.02↔	Radioterapia con ortovoltaggio: più di 2 campi di irradiazione		

92.23.03↔	Dispositivo di telecobaltoterapia, più di 4 campi di irradiazione o irradiazione 3D pianificata	92.27.10↔	Impianto o inserzione di elementi radioattivi (brachiterapia con radionuclidi chiusi), organi sessuali femminili, NAS
92.23.08↔	Radioterapia ad alto voltaggio: altri isotopi	92.27.11↔	Impianto o inserzione di elementi radioattivi (brachiterapia con radionuclidi chiusi), in sede intrauterina
92.23.09↔	Dispositivo di telecobaltoterapia, altro	92.27.12↔	Impianto o inserzione di elementi radioattivi (brachiterapia con radionuclidi chiusi), in sede intravaginale
92.24.00↔	Teleradioterapia mediante fotoni, acceleratore lineare, NAS	92.27.13↔	Impianto o inserzione di elementi radioattivi (brachiterapia con radionuclidi chiusi), in sede combinata intrauterina e intravaginale
92.24.01↔	Teleradioterapia mediante fotoni, acceleratore lineare, irradiazione di campo esteso	92.27.21↔	Impianto o inserzione di elementi radioattivi (brachiterapia con radionuclidi chiusi), superficie corporea
92.24.02↔	Teleradioterapia mediante fotoni, acceleratore lineare, irradiazione di un emicorpo	92.27.22↔	Impianto o inserzione di elementi radioattivi (brachiterapia con radionuclidi chiusi), in sede intracavitaria
92.24.03↔	Teleradioterapia mediante fotoni, acceleratore lineare, irradiazione del corpo intero	92.27.23↔	Impianto o inserzione di elementi radioattivi (brachiterapia con radionuclidi chiusi), in sede endoluminale
92.24.04↔	Teleradioterapia mediante fotoni, acceleratore lineare, radioterapia intraoperatoria	92.27.30↔	Impianto o inserzione di elementi radioattivi (brachiterapia con radionuclidi chiusi), vasi NAS
92.24.09↔	Teleradioterapia mediante fotoni, acceleratore lineare, altro	92.27.31↔	Impianto o inserzione di elementi radioattivi (brachiterapia con radionuclidi chiusi), arterie coronarie
92.24.11↔	Teleradioterapia mediante fotoni, acceleratore lineare, guidata dalle immagini, fino a 2 campi di irradiazione	92.27.39↔	Impianto o inserzione di elementi radioattivi (brachiterapia con radionuclidi chiusi), altri vasi
92.24.12↔	Teleradioterapia mediante fotoni, acceleratore lineare, guidata dalle immagini, più di 2 campi di irradiazione	92.27.40↔	Impianto o inserzione di elementi radioattivi (brachiterapia con radionuclidi chiusi), intraoperatoria
92.24.13↔	Teleradioterapia mediante fotoni, acceleratore lineare, guidata dalle immagini, irradiazione 3D pianificata	92.27.70↔	Moulage radioattivi, NAS
92.24.14↔	Teleradioterapia mediante fotoni, acceleratore lineare, guidata dalle immagini, radioterapia a modulazione di intensità	92.27.71↔	Moulage radioattivi: costruzione e applicazione di moulage radioattivi superficiali
92.24.21↔	Teleradioterapia mediante fotoni, acceleratore lineare, non guidata dalle immagini, fino a 2 campi di irradiazione	92.27.72↔	Moulage radioattivi: costruzione e applicazione di applicatori non impiegati sulla superficie corporea
92.24.22↔	Teleradioterapia mediante fotoni, acceleratore lineare, non guidata dalle immagini, più di 2 campi di irradiazione	92.27.73↔	Moulage radioattivi: costruzione e applicazione di applicatori oculari
92.24.23↔	Teleradioterapia mediante fotoni, acceleratore lineare, non guidata dalle immagini, irradiazione 3D pianificata	92.27.79↔	Moulage radioattivi, altro
92.24.24↔	Teleradioterapia mediante fotoni, acceleratore lineare, non guidata dalle immagini, radioterapia a modulazione di intensità	92.28.00↔	Iniezione, instillazione o somministrazione per via orale di radioisotopi, NAS
92.24.30↔	Teleradioterapia mediante fotoni: radioterapia estremamente complessa con attrezzatura specializzata	92.28.01↔	Instillazione di radionuclidi aperti in articolazioni
92.25.00↔	Teleradioterapia con elettroni, acceleratore lineare, NAS	92.28.02↔	Radioiodoterapia fino a 1,2 GBq I-131, senza somministrazione di tireotropina ricombinante (rh-TSH)
92.25.01↔	Teleradioterapia con elettroni, acceleratore lineare, irradiazione di campo esteso	92.28.03↔	Radioiodoterapia fino a 1,2 GBq I-131, con somministrazione di tireotropina ricombinante (rh-TSH)
92.25.02↔	Teleradioterapia con elettroni, acceleratore lineare, irradiazione di un emicorpo	92.28.04↔	Radioiodoterapia da 1,2 a meno di 5 GBq I-131, senza somministrazione di tireotropina ricombinante (rh-TSH)
92.25.03↔	Teleradioterapia con elettroni, acceleratore lineare, irradiazione del corpo intero	92.28.05↔	Radioiodoterapia da 1,2 a meno di 5 GBq I-131, con somministrazione di tireotropina ricombinante (rh-TSH)
92.25.04↔	Teleradioterapia con elettroni, acceleratore lineare, radioterapia intraoperatoria	92.28.06↔	Radioiodoterapia da 5 GBq I-131, senza somministrazione di tireotropina ricombinante (rh-TSH)
92.25.09↔	Teleradioterapia con elettroni, acceleratore lineare, altro	92.28.07↔	Radioiodoterapia da 5 GBq I-131, con somministrazione di tireotropina ricombinante (rh-TSH)
92.25.11↔	Teleradioterapia con elettroni, acceleratore lineare, guidata dalle immagini	92.28.11↔	Terapia con radionuclidi aperti per metastasi ossee
92.25.12↔	Teleradioterapia con elettroni, acceleratore lineare, guidata dalle immagini, fino a 2 campi di irradiazione	92.28.13↔	Terapia radiorecettoriale con analoghi della somatostatina DOTA-coniugati
92.25.13↔	Teleradioterapia con elettroni, acceleratore lineare, guidata dalle immagini, più di 2 campi di irradiazione	92.28.20↔	Radioimmunoterapia con 90Y ibritumomab tiuxetano, parenterale
92.25.14↔	Teleradioterapia con elettroni, acceleratore lineare, guidata dalle immagini, irradiazione 3D pianificata	92.28.21↔	Somministrazione parenterale di iodio-131-MIBG (metaiodobenzilguanidina)
92.25.15↔	Teleradioterapia con elettroni, acceleratore lineare, guidata dalle immagini, radioterapia a modulazione di intensità	92.28.22↔	Radioimmunoterapia con iodio-131 [I-131] tositumomab, parenterale
92.25.21↔	Teleradioterapia con elettroni, acceleratore lineare, non guidata dalle immagini, fino a 2 campi di irradiazione	92.28.23↔	Radioimmunoterapia con altri anticorpi, parenterale
92.25.22↔	Teleradioterapia con elettroni, acceleratore lineare, non guidata dalle immagini, più di 2 campi di irradiazione	92.28.31↔	Radio-chemioembolizzazione endovascolare selettiva con I-131-Lipiodol
92.25.23↔	Teleradioterapia con elettroni, acceleratore lineare, non guidata dalle immagini, irradiazione 3D pianificata	92.28.32↔	Terapia endovascolare selettiva con radionuclidi (SIRT) mediante embolizzazione con microsferi marcate con ittrio-90
92.25.24↔	Teleradioterapia con elettroni, acceleratore lineare, non guidata dalle immagini, radioterapia a modulazione di intensità	92.28.33↔	Brachiterapia endovascolare con renio-188
92.26.00↔	Teleradioterapia con altre radiazioni particellari, NAS	92.28.99↔	Iniezione, instillazione o somministrazione per via orale di radioisotopi, altro
92.26.10↔	Terapia con protoni, non guidata dalle immagini, fino a 2 campi di irradiazione	92.29.00↔	Brachiterapia con radionuclidi chiusi, NAS
92.26.11↔	Terapia con protoni, guidata dalle immagini, fino a 2 campi di irradiazione	92.29.09↔	Brachiterapia con radionuclidi chiusi, altro
92.26.20↔	Terapia con protoni, non guidata dalle immagini, più di 2 campi di irradiazione	92.29.11↔	Brachiterapia interstiziale con impianto di emettitori rimovibili monoplanari, basso rateo di dose
92.26.21↔	Terapia con protoni, guidata dalle immagini, più di 2 campi di irradiazione	92.29.12↔	Brachiterapia interstiziale con impianto di emettitori rimovibili monoplanari, rateo di dose pulsata (pulsed dose rate)
92.26.99↔	Teleradioterapia con altre radiazioni particellari, altro	92.29.13↔	Brachiterapia interstiziale con impianto di emettitori rimovibili monoplanari, alto rateo di dose
92.27.00↔	Impianto o inserzione di elementi radioattivi (brachiterapia con radionuclidi chiusi), superficie corporea, altra o NAS sede di applicazione	92.29.19↔	Brachiterapia interstiziale con impianto di emettitori rimovibili monoplanari, altro

92.29.21↔	Brachiterapia interstiziale con impianto volumetrico di emettitori rimovibili multiplanari, basso rateo di dose	92.30.20↔	Radioterapia stereotassica, in seduta unica: Cerebrale, radioterapia a modulazione di intensità
92.29.22↔	Brachiterapia interstiziale con impianto volumetrico di emettitori rimovibili multiplanari, rateo di dose pulsata (pulsed dose rate)	92.30.21↔	Radioterapia stereotassica, in seduta unica: Cerebrale, radioterapia ad arco a modulazione di intensità (IMAT)
92.29.23↔	Brachiterapia interstiziale con impianto volumetrico di emettitori rimovibili multiplanari, alto rateo di dose	92.30.22↔	Radioterapia stereotassica, in seduta unica: Cerebrale, guidata dalle immagini
92.29.24↔	Brachiterapia con impianto di emettitori rimovibili multiplanari, alto rateo di dose, intraoperatoria	92.30.30↔	Radioterapia stereotassica, in seduta unica: Extracerebrale, radioterapia a modulazione di intensità
92.29.29↔	Brachiterapia interstiziale con impianto volumetrico di emettitori rimovibili multiplanari, altro	92.30.31↔	Radioterapia stereotassica, in seduta unica: Extracerebrale, radioterapia ad arco a modulazione di intensità (IMAT)
92.29.31↔	Brachiterapia interstiziale con impianto di emettitori permanenti, fino a 10 sorgenti	92.30.32↔	Radioterapia stereotassica, in seduta unica: Extracerebrale, guidata dalle immagini
92.29.32↔	Brachiterapia interstiziale con impianto di emettitori permanenti, da 11 a 15 sorgenti	92.30.99↔	Radioterapia stereotassica, in seduta unica, altro
92.29.33↔	Brachiterapia interstiziale con impianto di emettitori permanenti, da 16 a 20 sorgenti	92.31.00↔	Radiochirurgia con fotoni NAS, cerebrale
92.29.34↔	Brachiterapia interstiziale con impianto di emettitori permanenti, da 21 a 25 sorgenti	92.31.10↔	Radiochirurgia con fotoni NAS, extracerebrale
92.29.35↔	Brachiterapia interstiziale con impianto di emettitori permanenti, da 26 a 30 sorgenti	92.32.00↔	Radiochirurgia con fotoni a sorgente multiple, NAS
92.29.36↔	Brachiterapia interstiziale con impianto di emettitori permanenti, da 31 a 35 sorgenti	92.32.01↔	Radiochirurgia con fotoni a sorgenti multiple: Gamma knife
92.29.37↔	Brachiterapia interstiziale con impianto di emettitori permanenti, da 36 a 40 sorgenti	92.33.00↔	Radiochirurgia con particelle, NAS
92.29.38↔	Brachiterapia interstiziale con impianto di emettitori permanenti, da 41 a 45 sorgenti	92.33.01↔	Altra radioterapia ad alto voltaggio: radioterapia stereotassica, in seduta unica, cerebrale
92.29.39↔	Brachiterapia interstiziale con impianto di emettitori permanenti, da 46 a 50 sorgenti	92.33.11↔	Altra radioterapia ad alto voltaggio: radioterapia stereotassica, in seduta unica, extracerebrale
92.29.3a↔	Brachiterapia interstiziale con impianto di emettitori permanenti, da 51 a 55 sorgenti	92.39.01↔	Altra radioterapia ad alto voltaggio, irradiazione stereotassica, frazionata, cerebrale, NAS
92.29.3b↔	Brachiterapia interstiziale con impianto di emettitori permanenti, da 56 a 60 sorgenti	92.39.11↔	Altra radioterapia ad alto voltaggio, irradiazione stereotassica, frazionata, extracerebrale, NAS
92.29.3c↔	Brachiterapia interstiziale con impianto di emettitori permanenti, da 61 a 65 sorgenti	92.39.20↔	Altra radioterapia ad alto voltaggio, irradiazione stereotassica, frazionata: Cerebrale, radioterapia a modulazione di intensità
92.29.3d↔	Brachiterapia interstiziale con impianto di emettitori permanenti, da 66 a 70 sorgenti	92.39.21↔	Altra radioterapia ad alto voltaggio, irradiazione stereotassica, frazionata: Cerebrale, radioterapia ad arco a modulazione di intensità (IMAT)
92.29.3e↔	Brachiterapia interstiziale con impianto di emettitori permanenti, da 71 sorgenti e più	92.39.22↔	Altra radioterapia ad alto voltaggio, irradiazione stereotassica, frazionata: Cerebrale, guidata dalle immagini
92.29.40↔	Brachiterapia con applicatori superficiali, NAS	92.39.29↔	Altra radioterapia ad alto voltaggio, irradiazione stereotassica, frazionata, cerebrale, altro
92.29.49↔	Brachiterapia con applicatori superficiali, altro	92.39.30↔	Altra radioterapia ad alto voltaggio, irradiazione stereotassica, frazionata: Extracerebrale, radioterapia a modulazione di intensità
92.29.51↔	Rimozione di radionuclidi chiusi o di applicatori inattivi sotto anestesia	92.39.31↔	Altra radioterapia ad alto voltaggio, irradiazione stereotassica, frazionata: Extracerebrale, radioterapia ad arco a modulazione di intensità (IMAT)
92.30.00↔	Radioterapia stereotassica, in seduta unica, NAS	92.39.32↔	Altra radioterapia ad alto voltaggio, irradiazione stereotassica, frazionata: Extracerebrale, guidata dalle immagini
92.30.01↔	Radioterapia stereotassica, in seduta unica: Cerebrale, NAS	92.39.39↔	Altra radioterapia ad alto voltaggio, irradiazione stereotassica, frazionata, extracerebrale, altro
92.30.02↔	Radioterapia stereotassica, in seduta unica: Extracerebrale, NAS	92.41↔	Radioterapia intraoperatoria con elettroni

## Procedura J16-4

00.55.00↔	Inserzione di stent(s) di vasi periferici con liberazione di sostanza medicamentosa, NAS	04.49.10↔	Altra decompressione o separazione di aderenze del plesso brachiale
00.55.11↔	Inserzione di stent(s) di vasi periferici con liberazione di sostanza medicamentosa, stent drug eluting extralunghi (>10 cm)	04.49.11↔	Altra decompressione o separazione di aderenze di nervi della spalla
00.55.99↔	Inserzione di stent(s) di vasi periferici con liberazione di sostanza medicamentosa, altro	04.49.12↔	Altra decompressione o separazione di aderenze di nervi del braccio
00.63↔	Inserzione percutanea di stent(s) dell'arteria carotide	04.49.13↔	Altra decompressione o separazione di aderenze di nervi della mano
00.64↔	Inserzione percutanea di stent(s) di altre arterie precerebrali (extracraniche)	04.49.14↔	Altra decompressione o separazione di aderenze del plesso lombosacrale, inguine e pavimento pelvico
00.65.00↔	Inserzione percutanea di altro(i) stent vascolare(i) intracranico(i), NAS	04.49.15↔	Altra decompressione o separazione di aderenze di nervi della gamba
00.65.11↔	Inserzione percutanea transluminale di microstent(s) vascolari intracranici	04.49.16↔	Altra decompressione o separazione di aderenze di nervi del piede
00.65.99↔	Inserzione percutanea di altro(i) stent vascolare(i) intracranico(i), altro	04.49.99↔	Altra decompressione o separazione di aderenze di altri nervi periferici o gangli
00.67.00↔	Inserzione percutanea di stent vascolare(i) centrale(i), NAS	05.21↔	Gangliectomia sfenopalatina
00.67.10↔	Inserzione percutanea di stent vascolare(i) nella vena cava	05.22↔	Simpatectomia cervicale
00.67.20↔	Inserzione percutanea di stent vascolare(i) nella vena porta	05.23↔	Simpatectomia lombare
00.67.99↔	Inserzione percutanea di stent vascolare(i) centrale(i), altro	05.24↔	Simpatectomia presacrale
01.15↔	Biopsia del cranio	05.25↔	Simpatectomia periarteriosa
04.49.00↔	Altre decompressioni di nervi periferici o di gangli o separazione di aderenze, NAS	05.26↔	Simpatectomia toracica
		05.29↔	Altre simpatectomie e gangliectomie

06.09.00↔	Incisione della regione tiroidea, NAS	08.82↔	Riparazione di lacerazione della palpebra interessante il margine palpebrale, non a tutto spessore
06.09.10↔	Incisione della regione tiroidea, senza ulteriori misure	08.83↔	Altra riparazione di lacerazione della palpebra, non a tutto spessore
06.09.11↔	Incisione della regione tiroidea, drenaggio	08.84↔	Riparazione di lacerazione della palpebra interessante il margine palpebrale, a tutto spessore
06.09.99↔	Incisione della regione tiroidea, altro	08.85↔	Altra ricostruzione di lacerazione della palpebra, a tutto spessore
06.91↔	Sezione dell'istmo tiroideo	08.86↔	Ritidectomia della palpebra inferiore
07.22.00↔	Surrenectomia monolaterale, NAS	08.87↔	Ritidectomia della palpebra superiore
07.22.10↔	Surrenectomia monolaterale, senza ovariectomia	08.89.10↔	Riparazione della palpebra, angolo mediale o laterale
07.22.11↔	Surrenectomia monolaterale, con ovariectomia	08.89.11↔	Riparazione della palpebra mediante sollevamento del sopracciglio
07.22.12↔	Surrenectomia monolaterale, asportazione di residuo surrenale	08.89.12↔	Riparazione della palpebra mediante asportazione di prolasso del corpo adiposo dell'orbita
07.22.99↔	Surrenectomia monolaterale, altro	08.89.13↔	Riparazione della palpebra mediante trattamento superficiale con laser
07.3↔	Surrenectomia bilaterale	08.89.14↔	Riparazione della palpebra mediante altro allungamento della palpebra superiore
07.71↔	Esplorazione della fossa ipofisaria	08.89.15↔	Riparazione della palpebra mediante allungamento della palpebra inferiore
07.72↔	Incisione dell'ipofisi	08.89.99↔	Altra riparazione della palpebra, altro
07.79↔	Altri interventi sull'ipofisi	16.98.11↔	Ricostruzione della parete orbitale con lembo microvascolare
08.21↔	Asportazione di calazio	18.01↔	Perforazione del lobo dell'orecchio
08.22.00↔	Asportazione di altra lesione minore della palpebra (chirurgia micrografica), NAS	18.02↔	Incisione del canale uditivo esterno
08.22.10↔	Asportazione di altra lesione minore della palpebra, senza controllo istografico (chirurgia micrografica)	18.09↔	Altra incisione dell'orecchio esterno
08.22.11↔	Asportazione di altra lesione minore della palpebra, con controllo istografico (chirurgia micrografica)	18.21.00↔	Asportazione di fistola preauricolare o di seno preauricolare, NAS
08.22.99↔	Asportazione di altra lesione minore della palpebra (chirurgia micrografica), altro	18.21.10↔	Asportazione di fistola preauricolare o di seno preauricolare, senza controllo istografico
08.23.00↔	Asportazione di lesione maggiore della palpebra, non a tutto spessore, NAS	18.21.11↔	Asportazione di fistola preauricolare o di seno preauricolare, con controllo istografico
08.23.10↔	Asportazione di lesione maggiore della palpebra, non a tutto spessore, senza controllo istografico (chirurgia micrografica)	18.21.99↔	Asportazione di fistola preauricolare o di seno preauricolare, altro
08.23.11↔	Asportazione di lesione maggiore della palpebra, non a tutto spessore, con controllo istografico (chirurgia micrografica)	18.29.00↔	Asportazione o distruzione di altra lesione dell'orecchio esterno, NAS
08.23.99↔	Asportazione di lesione maggiore della palpebra, non a tutto spessore, altro	18.29.01↔	Distruzione di lesione dell'orecchio esterno o del meato uditivo esterno
08.24.00↔	Asportazione di lesione maggiore della palpebra, a tutto spessore, NAS	18.29.10↔	Asportazione di altra lesione dell'orecchio esterno o del meato uditivo esterno, senza controllo istografico
08.24.10↔	Asportazione di lesione maggiore della palpebra, a tutto spessore, senza controllo istografico (chirurgia micrografica)	18.29.11↔	Asportazione di altra lesione dell'orecchio esterno o del meato uditivo esterno, con controllo istografico
08.24.11↔	Asportazione di lesione maggiore della palpebra, a tutto spessore, con controllo istografico (chirurgia micrografica)	18.29.99↔	Asportazione o distruzione di altra lesione dell'orecchio esterno, altro
08.24.99↔	Asportazione di lesione maggiore della palpebra, a tutto spessore, altro	18.31.00↔	Asportazione radicale di lesione dell'orecchio esterno, NAS
08.38↔	Correzione di retrazione della palpebra	18.31.10↔	Asportazione radicale di lesione dell'orecchio esterno o del meato uditivo esterno o resezione parziale del padiglione auricolare, senza controllo istografico
08.43↔	Riparazione di entropion o ectropion con resezione cuneiforme	18.31.11↔	Asportazione radicale di lesione dell'orecchio esterno o del meato uditivo esterno o resezione parziale del padiglione auricolare, con controllo istografico
08.44.00↔	Riparazione di entropion o ectropion con ricostruzione della palpebra, NAS	18.31.19↔	Asportazione radicale di lesione dell'orecchio esterno, altro
08.44.10↔	Riparazione di entropion o ectropion con ricostruzione della palpebra, accorciamento orizzontale della palpebra	18.39.10↔	Resezione totale del padiglione auricolare, senza controllo istografico
08.44.99↔	Altra riparazione di entropion o ectropion con ricostruzione della palpebra	18.39.11↔	Resezione del padiglione auricolare, totale, con controllo istografico
08.51↔	Cantotomia	18.39.19↔	Altra resezione del padiglione auricolare, altro
08.52↔	Blefarorrafia	18.5↔	Correzione chirurgica di orecchio sporgente
08.59.00↔	Altra correzione della posizione della palpebra, NAS	18.6x.00↔	Ricostruzione del canale uditivo esterno, NAS
08.59.10↔	Cantoplastica, NAS	18.6x.10↔	Allargamento del canale uditivo esterno
08.59.11↔	Cantopessia	18.6x.20↔	Ricostruzione di canale uditivo esterno (preesistente)
08.59.12↔	Correzione di epicanto	18.6x.30↔	Costruzione di canale uditivo esterno (non preesistente, atresia)
08.59.99↔	Altra correzione della posizione della palpebra, altra	18.6x.99↔	Ricostruzione del canale uditivo esterno, altro
08.61.00↔	Ricostruzione della palpebra con lembo o innesto cutaneo, NAS	18.71.00↔	Ricostruzione di padiglione auricolare, NAS
08.61.10↔	Ricostruzione della palpebra con lembo cutaneo	18.71.10↔	Ricostruzione di padiglione auricolare, parziale, NAS
08.61.11↔	Ricostruzione della palpebra con innesto cutaneo	18.71.11↔	Ricostruzione di padiglione auricolare, parziale con espansore tissutale
08.61.99↔	Altra ricostruzione della palpebra con lembo o innesto cutaneo, altro	18.71.12↔	Ricostruzione di padiglione auricolare, parziale con lembo galeale
08.62↔	Ricostruzione della palpebra con innesto o lembo di mucosa	18.71.13↔	Ricostruzione di padiglione auricolare, parziale con innesto di cartilagine
08.63↔	Ricostruzione della palpebra con innesto del follicolo pilifero		
08.64↔	Ricostruzione della palpebra con lembo tarsocongiuntivale		
08.69.00↔	Altra ricostruzione della palpebra con lembo o innesto, NAS		
08.69.10↔	Ricostruzione della palpebra con cartilagine		
08.69.11↔	Ricostruzione della palpebra con materiale alloplastico		
08.69.12↔	Ricostruzione della palpebra con tecnica di avanzamento e rotazione palpebrale		
08.69.13↔	Ricostruzione della palpebra con allungamento della palpebra superiore		
08.69.19↔	Ricostruzione della palpebra con altro lembo o innesto		
08.69.99↔	Altra ricostruzione della palpebra con lembo o innesto, altro		



18.71.14↔	Ricostruzione di padiglione auricolare, parziale con lembo microvascolare	21.88.15↔	Plastica del setto, Ricostruzione plastica del setto nasale, con innesti autologhi distali, trapianti allogenici o xenogenici
18.71.19↔	Ricostruzione di padiglione auricolare, parziale, altro	21.88.99↔	Altra plastica del setto, altro
18.71.20↔	Ricostruzione di padiglione auricolare, totale, NAS	21.89↔	Altri interventi di riparazione e di plastica del naso
18.71.21↔	Ricostruzione di padiglione auricolare, totale con espansore tissutale	21.91↔	Lisi di aderenze del naso
18.71.22↔	Ricostruzione di padiglione auricolare, totale con lembo galeale	24.0↔	Incisione di gengiva o di osso alveolare
18.71.23↔	Ricostruzione di padiglione auricolare, totale con innesto di cartilagine	24.11.00↔	Biopsia della gengiva, NAS
18.71.24↔	Ricostruzione di padiglione auricolare, totale con lembo microvascolare	24.11.20↔	Biopsia a cielo aperto (con incisione) della gengiva
18.71.29↔	Ricostruzione di padiglione auricolare, totale, altro	24.11.99↔	Biopsia della gengiva, altro
18.71.30↔	Impianto di materiale alloplastico nella ricostruzione di padiglione auricolare	24.12.00↔	Biopsia dell'alveolo dentale, NAS
18.71.99↔	Ricostruzione di padiglione auricolare, altro	24.12.20↔	Biopsia a cielo aperto (con incisione) dell'alveolo dentale
18.72↔	Reimpianto di orecchio amputato	24.12.99↔	Biopsia dell'alveolo dentale, altro
18.79↔	Altra riparazione plastica dell'orecchio esterno	24.31↔	Asportazione di lesione o tessuto della gengiva
18.9↔	Altri interventi sull'orecchio esterno	24.5x.00↔	Alveoloplastica, NAS
19.9x.00↔	Altra riparazione dell'orecchio medio, NAS	24.5x.10↔	Alveoloplastica con innesto
19.9x.10↔	Interventi microchirurgici sull'orecchio medio, NAS	24.5x.99↔	Alveoloplastica, altro
19.9x.11↔	Riduzione di cavità timpanomastoidea	24.7↔	Applicazione di apparecchio ortodontico
19.9x.12↔	Riparazione dell'orecchio medio, reimpianto, riparazione della parete posteriore del meato uditivo	24.91.00↔	Estensione o approfondimento del solco linguale o buccolabiale, NAS
19.9x.13↔	Ricostruzione dell'orecchio medio	24.91.10↔	Vestiboloplastica
19.9x.14↔	Chiusura di fistola mastoidea	24.91.11↔	Plastica del pavimento della bocca
19.9x.19↔	Interventi microchirurgici sull'orecchio medio, altro	24.91.99↔	Estensione o approfondimento del solco linguale o buccolabiale, altro
19.9x.99↔	Altra riparazione dell'orecchio medio, altro	25.02↔	Biopsia aperta della lingua
21.07↔	Controllo di epistassi mediante asportazione della mucosa nasale e innesto di cute del setto e della parete laterale del naso	25.2x.14↔	Glossectomia parziale, approccio transorale, ricostruzione con innesto libero con anastomosi microvascolare
21.1↔	Incisione del naso	25.2x.24↔	Glossectomia parziale, approccio transmandibolare, ricostruzione con innesto libero con anastomosi microvascolare
21.31.10↔	Asportazione locale di lesione endonasale, approccio endonasale	25.2x.34↔	Pelviglossectomia, approccio transorale, ricostruzione con innesto libero con anastomosi microvascolare
21.31.12↔	Distruzione di lesione endonasale	25.2x.44↔	Pelviglossectomia, approccio transmandibolare, ricostruzione con innesto libero con anastomosi microvascolare
21.32.10↔	Asportazione o distruzione locale di altra lesione del naso, senza controllo istografico	25.2x.54↔	Pelviglossomandibolectomia, ricostruzione con innesto libero con anastomosi microvascolare
21.32.11↔	Asportazione o distruzione locale di altra lesione del naso, con controllo istografico	25.3x.14↔	Glossectomia totale, approccio transorale, ricostruzione con innesto libero con anastomosi microvascolare
21.4x.00↔	Resezione del naso, NAS	25.3x.24↔	Glossectomia totale, approccio transmandibolare, ricostruzione con innesto libero con anastomosi microvascolare
21.4x.10↔	Resezione del naso, parziale, senza controllo istografico	25.3x.34↔	Pelviglossectomia totale, approccio transorale, ricostruzione con innesto libero con anastomosi microvascolare
21.4x.11↔	Resezione del naso, parziale, con controllo istografico	25.3x.44↔	Pelviglossectomia totale, approccio transmandibolare, ricostruzione con innesto libero con anastomosi microvascolare
21.4x.20↔	Resezione del naso, subtotalo, senza controllo istografico	25.3x.54↔	Pelviglossomandibolectomia totale, ricostruzione con innesto libero con anastomosi microvascolare
21.4x.21↔	Resezione del naso, subtotalo, con controllo istografico	25.4x.14↔	Glossectomia radicale, approccio transorale, ricostruzione con innesto libero con anastomosi microvascolare
21.4x.30↔	Resezione del naso, totale, senza controllo istografico	25.4x.24↔	Glossectomia radicale, approccio transmandibolare, ricostruzione con innesto libero con anastomosi microvascolare
21.4x.31↔	Resezione del naso, totale, con controllo istografico	25.4x.34↔	Pelviglossectomia radicale, approccio transorale, ricostruzione con innesto libero con anastomosi microvascolare
21.4x.99↔	Altra resezione del naso	25.4x.44↔	Pelviglossectomia radicale, approccio transmandibolare, ricostruzione con innesto libero con anastomosi microvascolare
21.72↔	Riduzione aperta di frattura nasale	25.4x.54↔	Pelviglossomandibolectomia radicale, ricostruzione con innesto libero con anastomosi microvascolare
21.83.00↔	Ricostruzione totale del naso, NAS	27.1↔	Incisione del palato
21.83.10↔	Rinosettoplastica con correzione di cartilagine o osso, con innesti autologhi locali	27.21.00↔	Biopsia del palato osseo, NAS
21.83.11↔	Rinosettoplastica con correzione di cartilagine o osso, con innesti autologhi distali, trapianti allogenici o xenogenici	27.21.20↔	Biopsia a cielo aperto (con incisione) del palato osseo
21.83.12↔	Rinosettoplastica con correzione di osso e cartilagine	27.21.99↔	Biopsia del palato osseo, altro
21.83.20↔	Ricostruzione totale del naso con impianto di materiale alloplastico	27.22.00↔	Biopsia dell'ugola e del palato molle, NAS
21.83.99↔	Ricostruzione totale del naso, altro	27.22.20↔	Biopsia a cielo aperto (con incisione) dell'ugola e del palato molle
21.84↔	Revisione di rinoplastica	27.22.99↔	Biopsia dell'ugola e del palato molle, altro
21.85↔	Rinoplastica di ingrandimento	27.23.00↔	Biopsia del labbro, NAS
21.86.00↔	Rinoplastica delle parti molli, NAS	27.23.99↔	Biopsia del labbro, altro
21.86.10↔	Rinoplastica delle parti molli, naso esterno	27.24.00↔	Biopsia della bocca, struttura non specificata, NAS
21.86.11↔	Rinoplastica con lembo locale o distale	27.24.20↔	Biopsia a cielo aperto (con incisione) di mucosa della guancia, pavimento della bocca e altre strutture della bocca
21.86.99↔	Rinoplastica delle parti molli, altro	27.24.99↔	Biopsia della bocca, struttura non specificata, altro
21.87↔	Altra rinoplastica	27.42↔	Ampia asportazione di lesione del labbro
21.88.00↔	Altra plastica del setto, NAS	27.43.00↔	Altra asportazione di lesione o tessuto del labbro, NAS
21.88.10↔	Plastica del setto, ispessimento del setto	27.43.10↔	Altra asportazione di lesione o tessuto del labbro, asportazione locale
21.88.11↔	Plastica del setto, Riparazione di scorrimento del setto con lembo mucoso scorrevole		
21.88.12↔	Plastica del setto, Correzione plastica senza resezione		
21.88.13↔	Plastica del setto, Correzione plastica con resezione		
21.88.14↔	Plastica del setto, Ricostruzione plastica del setto nasale, con innesto autologo locale (controlaterale)		

27.43.99↔	Altra asportazione di lesione o tessuto del labbro, altro	29.12.99↔	Biopsia faringea, altro
27.44.00↔	Asportazione radicale di lesione del labbro, NAS	29.2x.00↔	Asportazione di cisti o vestigia di fessura branchiale, NAS
27.44.10↔	Asportazione radicale di lesione del labbro con controllo istografico	29.2x.10↔	Asportazione di cisti laterale del collo
27.44.20↔	Asportazione radicale di lesione cutanea del labbro con innesto o trasposizione di cute	29.2x.11↔	Asportazione di cisti o vestigia di fessura branchiale quale intervento secondario
27.44.99↔	Asportazione radicale di lesione del labbro, altro	29.2x.20↔	Intervento su vestigia di arco branchiale, NAS
27.49.00↔	Altra asportazione della bocca, NAS	29.2x.21↔	Intervento su vestigia di arco branchiale, intervento secondario
27.49.10↔	Asportazione della guancia	29.2x.99↔	Asportazione di cisti o vestigia di fessura branchiale, altro
27.49.11↔	Asportazione del pavimento della bocca	29.33.12↔	Faringectomia parziale, Ricostruzione con innesto libero con anastomosi microvascolare
27.49.99↔	Altra asportazione della bocca, altro	29.33.21↔	Faringectomia totale, Ricostruzione con innesto libero con anastomosi microvascolare, innesto intestinale libero o pull-up gastrico
27.54.00↔	Riparazione di schisi (congenita) del labbro, NAS	29.4x.12↔	Intervento di plastica faringea, con innesto con anastomosi microvascolare, innesto intestinale o pull-up gastrico
27.54.10↔	Labioplastica per schisi (congenita) del labbro	29.52↔	Chiusura di fistola di fessura branchiale
27.54.11↔	Intervento secondario per schisi (congenita) del labbro	30.3x.15↔	Laringectomia totale, ricostruzione con innesto libero con anastomosi microvascolare
27.54.99↔	Riparazione di schisi (congenita) del labbro, altro	30.4x.00↔	Laringectomia radicale, NAS
27.55.00↔	Innesto a tutto spessore di cute su labbro e bocca, NAS	30.4x.10↔	Laringectomia radicale, con faringectomia, senza ricostruzione
27.55.10↔	Piccolo innesto a tutto spessore su labbro e bocca	30.4x.11↔	Laringectomia radicale, con faringectomia, ricostruzione con mucosa locale
27.55.20↔	Ampio innesto a tutto spessore su labbro e bocca	30.4x.12↔	Laringectomia radicale, con faringectomia, ricostruzione con innesto non vascularizzato
27.55.99↔	Innesto a tutto spessore di cute su labbro e bocca, altro	30.4x.13↔	Laringectomia radicale, con faringectomia, ricostruzione con lembo regionale peduncolato
27.56.10↔	Piccolo innesto cutaneo sottile su labbro e bocca	30.4x.14↔	Laringectomia radicale, con faringectomia, ricostruzione con lembo peduncolato
27.56.20↔	Ampio innesto cutaneo a spessore parziale su labbro e bocca	30.4x.15↔	Laringectomia radicale, con faringectomia, ricostruzione con innesto libero con anastomosi microvascolare
27.56.30↔	Piccolo eteroinnesto di cute nel labbro	30.4x.16↔	Laringectomia radicale, con faringectomia, ricostruzione con innesto intestinale libero
27.56.40↔	Ampio eteroinnesto di cute nel labbro	30.4x.17↔	Laringectomia radicale, con faringectomia, ricostruzione con pull-up gastrico
27.56.50↔	Piccolo omoinnesto di cute nel labbro	30.4x.19↔	Laringectomia radicale, con faringectomia, altra ricostruzione
27.56.60↔	Ampio omoinnesto di cute nel labbro	30.4x.20↔	Laringectomia radicale, con faringectomia e tiroidectomia, senza ricostruzione
27.56.99↔	Altro innesto di cute su labbro e bocca, altro	30.4x.21↔	Laringectomia radicale, con faringectomia e tiroidectomia, ricostruzione con mucosa locale
27.57.10↔	Impianto di innesto libero con anastomosi microvascolare su labbro e bocca	30.4x.22↔	Laringectomia radicale, con faringectomia e tiroidectomia, ricostruzione con innesto non vascularizzato
27.57.11↔	Impianto di lembo a distanza peduncolato su labbro e bocca	30.4x.23↔	Laringectomia radicale, con faringectomia e tiroidectomia, ricostruzione con lembo regionale peduncolato
27.57.99↔	Innesto di lembo peduncolato o libero su labbro e bocca, altro	30.4x.24↔	Laringectomia radicale, con faringectomia e tiroidectomia, ricostruzione con lembo peduncolato
27.58↔	Revisione di lembo peduncolato o libero o di innesto cutaneo libero di labbro e bocca	30.4x.25↔	Laringectomia radicale, con faringectomia e tiroidectomia, ricostruzione con innesto libero con anastomosi microvascolare
27.59.00↔	Altra ricostruzione plastica di labbro e bocca, NAS	30.4x.26↔	Laringectomia radicale, con faringectomia e tiroidectomia, ricostruzione con innesto intestinale libero
27.59.10↔	Piccolo innesto cutaneo rigenerativo temporaneo nel labbro	30.4x.27↔	Laringectomia radicale, con faringectomia e tiroidectomia, ricostruzione con pull-up gastrico
27.59.11↔	Ampio innesto cutaneo rigenerativo temporaneo nel labbro	30.4x.29↔	Laringectomia radicale, con faringectomia e tiroidectomia, altra ricostruzione
27.59.20↔	Piccola copertura dei tessuti molli del labbro con cheratinociti coltivati	30.4x.99↔	Laringectomia radicale, altro
27.59.21↔	Ampia copertura dei tessuti molli del labbro con cheratinociti coltivati	31.72↔	Chiusura di fistola esterna della trachea
27.59.30↔	Piccola copertura temporanea dei tessuti molli del labbro mediante combinazione di varie procedure	33.33↔	Pneumoperitoneo per collasso del polmone
27.59.31↔	Ampia copertura temporanea dei tessuti molli del labbro mediante combinazione di varie procedure	33.42↔	Chiusura di fistola bronchiale
27.59.40↔	Altra ricostruzione plastica di labbro e bocca mediante innesto libero con anastomosi microvascolare	34.03↔	Riapertura di toracotomia
27.59.41↔	Altra ricostruzione plastica di labbro e bocca con lembo a distanza peduncolato	34.23.20↔	Biopsia a cielo aperto della parete toracica
27.59.50↔	Distacco del peduncolo dopo plastica cutanea del labbro	34.3x.00↔	Asportazione o distruzione di lesione o tessuto del mediastino, NAS
27.59.60↔	Inserzione di espansore tissutale nel labbro	34.3x.10↔	Asportazione di lesione o tessuto del mediastino
27.59.99↔	Altra ricostruzione plastica di labbro e bocca, altro	34.3x.20↔	Resezione di lesione o tessuto del mediastino, NAS
27.61↔	Sutura di lacerazione del palato	34.3x.21↔	Resezione di lesione o tessuto del mediastino, senza resezione di organi mediastinici
27.62.00↔	Correzione di palatoschisi, NAS	34.3x.22↔	Resezione di lesione o tessuto del mediastino, con resezione polmonare o resezione parziale della parete toracica
27.62.10↔	Ricostruzione plastica primaria del palato osseo senza innesto osseo	34.3x.23↔	Resezione di lesione o tessuto del mediastino, con resezione parziale del pericardio
27.62.11↔	Ricostruzione plastica primaria del palato osseo con innesto osseo	34.3x.24↔	Resezione di lesione o tessuto del mediastino, con sostituzione vascolare mediante protesi
27.62.20↔	Ricostruzione plastica secondaria del palato osseo senza innesto osseo		
27.62.99↔	Correzione di palatoschisi, altro		
27.63.00↔	Revisione di correzione di palatoschisi, NAS		
27.63.10↔	Revisione di correzione di palatoschisi, Gnatoplastica		
27.63.11↔	Revisione di correzione di palatoschisi, Gnatoplastica con osteoplastica		
27.63.20↔	Revisione di correzione di palatoschisi, Correzione secondaria di gnatoschisi		
27.63.99↔	Revisione di correzione di palatoschisi, altro		
27.92↔	Incisione della bocca, struttura non specificata		
27.99↔	Altri interventi sul cavo orale		
29.12.00↔	Biopsia faringea, NAS		
29.12.20↔	Biopsia a cielo aperto dell'ipofaringe		
29.12.30↔	Biopsia a cielo aperto della nasofaringe		

34.3x.25↔	Resezione di lesione o tessuto del mediastino, con resezione polmonare e sostituzione vascolare	37.8b.31↔	Rimozione di pace-maker con risincronizzazione (CRT-P)
34.3x.26↔	Resezione di lesione o tessuto del mediastino, con resezione polmonare e resezione parziale del pericardio	37.8b.41↔	Rimozione di pace-maker senza sonda transvenoso
34.3x.27↔	Resezione di lesione o tessuto del mediastino, con resezione parziale del pericardio e sostituzione vascolare	37.8b.99↔	Rimozione di pace-maker permanente, altro
34.3x.28↔	Resezione di lesione o tessuto del mediastino, con resezione parziale di polmone e pericardio e sostituzione vascolare	37.8d↔	Rimozione di registratore di eventi cardiaci
34.3x.29↔	Resezione di lesione o tessuto del mediastino, altro	37.8f.00↔	Rimozione di apparecchio di cardioversione o defibrillatore, NAS
34.3x.30↔	Distruzione di lesione o tessuto del mediastino	37.8f.11↔	Rimozione di defibrillatore a camera singola
34.3x.99↔	Asportazione o distruzione di lesione o tessuto del mediastino, altro	37.8f.12↔	Rimozione di defibrillatore a camera doppia
34.4x.00↔	Asportazione o distruzione di lesione della parete toracica, NAS	37.8f.21↔	Rimozione di defibrillatore con risincronizzazione (CRT-D)
34.4x.10↔	Asportazione di lesione della parete toracica	37.8f.22↔	Rimozione di defibrillatore a camera singola con sensing atriale
34.4x.20↔	Resezione parziale di lesione della parete toracica, NAS	37.8f.31↔	Rimozione di sistema di defibrillazione sottocutaneo
34.4x.21↔	Resezione parziale di lesione della parete toracica, senza ricostruzione	37.8f.99↔	Rimozione di apparecchio di cardioversione o defibrillatore, altro
34.4x.22↔	Resezione parziale di lesione della parete toracica, con ricostruzione	37.99.00↔	Altri interventi sul cuore e sul pericardio, NAS
34.4x.30↔	Resezione di lesione della parete toracica, asportazione completa dello sterno, NAS	37.99.10↔	Trapianto intramiocardico di cellule staminali, NAS
34.4x.31↔	Resezione di lesione della parete toracica, asportazione completa dello sterno, senza ricostruzione	37.99.11↔	Trapianto intramiocardico di cellule staminali senza arricchimento di frazioni di cellule staminali né moltiplicazione in coltura
34.4x.32↔	Resezione di lesione della parete toracica, asportazione completa dello sterno, con ricostruzione	37.99.12↔	Trapianto intramiocardico di cellule staminali con arricchimento di frazioni di cellule staminali o moltiplicazione in coltura
34.71↔	Sutura di lacerazione della parete toracica	37.99.19↔	Trapianto intramiocardico di cellule staminali, altro
34.72↔	Chiusura di toracostomia	37.99.20↔	Interventi per anomalie congenite del cuore, NAS
34.73↔	Chiusura di altra fistola del torace	37.99.29↔	Interventi per anomalie congenite del cuore, altro
34.79.00↔	Altra riparazione della parete toracica, NAS	37.99.30↔	Legatura di orecchietta cardiaca
34.79.10↔	Altra riparazione della parete toracica, chiusura secondaria di toracotomia, NAS	37.99.80↔	Reintervento su cuore e pericardio
34.79.11↔	Altra riparazione della parete toracica, chiusura secondaria di toracotomia, con filo	37.99.99↔	Altri interventi sul cuore e sul pericardio, altro
34.79.12↔	Altra riparazione della parete toracica, chiusura secondaria di toracotomia, con placca	37.9a.12↔	Rimozione o revisione di sistema di modulazione della contrattilità cardiaca (CCM)
34.79.19↔	Altra riparazione della parete toracica, chiusura secondaria di toracotomia, altro	39.25.00↔	Bypass aorto-iliaco-femorale, NAS
34.79.20↔	Altra riparazione chirurgica a cielo aperto, della parete toracica, stabilizzazione, NAS	39.25.10↔	Bypass aorto-iliaco-femorale, aortico, NAS
34.79.21↔	Altra riparazione chirurgica a cielo aperto, della parete toracica, stabilizzazione, con filo	39.25.11↔	Bypass aorto-iliaco
34.79.22↔	Altra riparazione chirurgica a cielo aperto, della parete toracica, stabilizzazione, con placca	39.25.12↔	Bypass aorto-femorale
34.79.29↔	Altra riparazione chirurgica a cielo aperto della parete toracica, stabilizzazione, altro	39.25.13↔	Bypass aorto-popliteo
34.79.30↔	Altra riparazione della parete toracica, riduzione aperta di frattura sternale, NAS	39.25.14↔	Bypass aorto-crutale
34.79.31↔	Altra riparazione della parete toracica, riduzione aperta di frattura sternale, con filo	39.25.19↔	Bypass aorto-iliaco-femorale, aortico, altro
34.79.32↔	Altra riparazione della parete toracica, riduzione aperta di frattura sternale, con placca	39.25.20↔	Bypass ilio-femorale, NAS
34.79.39↔	Altra riparazione della parete toracica, riduzione aperta di frattura sternale, altro	39.25.21↔	Bypass ilio-iliaco
34.79.40↔	Altra riparazione della parete toracica, osteoplastica e innesto osseo	39.25.22↔	Bypass ilio-femorale
34.79.99↔	Altra riparazione della parete toracica, altro	39.25.23↔	Bypass ilio-popliteo
34.85↔	Impianto di pace-maker diaframmatico	39.25.24↔	Bypass ilio-crutale
34.89.00↔	Altri interventi sul diaframma, NAS	39.25.29↔	Bypass ilio-femorale, NAS
34.89.10↔	Altri interventi sul diaframma, incisione	39.25.30↔	Bypass otturatorio (extraanatomico)
34.89.99↔	Altri interventi sul diaframma, altro	39.25.99↔	Bypass aorto-iliaco-femorale, altro
37.31.00↔	Pericardiectomia, NAS	39.27.00↔	Arteriovenostomia per dialisi renale, NAS
37.31.10↔	Pericardiectomia, parziale	39.27.09↔	Arteriovenostomia per dialisi renale, altro
37.31.20↔	Pericardiectomia, totale	39.27.10↔	Confezione di fistola arteriovenosa per emodialisi
37.31.30↔	Adesiolisi del pericardio	39.27.11↔	Confezione di fistola arteriovenosa di materiale allogenico o alloplastico per emodialisi
37.31.99↔	Pericardiectomia, altro	39.29.00↔	Altri shunt o bypass vascolari (periferici), NAS
37.79↔	Revisione o riposizionamento di tasca di pace-maker	39.29.10↔	Shunt o bypass vascolari di arterie dell'arto inferiore, NAS
37.8b.00↔	Rimozione di pace-maker permanente, NAS	39.29.11↔	Shunt o bypass vascolari femoro-femorale
37.8b.11↔	Rimozione di pace-maker a camera singola	39.29.12↔	Shunt o bypass vascolari femoro-popliteo
37.8b.21↔	Rimozione di pace-maker a camera doppia, senza stimolazione antitachicardica	39.29.13↔	Shunt o bypass vascolari femoro-crutale
37.8b.22↔	Rimozione di pace-maker a camera doppia, con stimolazione antitachicardica	39.29.14↔	Shunt o bypass vascolari femoro-pedidio
		39.29.15↔	Shunt o bypass vascolari popliteo-crutale e popliteo-pedidio
		39.29.16↔	Shunt o bypass vascolari di arterie della gamba e del piede
		39.29.19↔	Shunt o bypass vascolari di arterie dell'arto inferiore, altro
		39.29.20↔	Shunt o bypass vascolari di arterie dell'arto superiore
		39.29.30↔	Altri shunt o bypass vascolari (periferici), extraanatomici, NAS
		39.29.31↔	Shunt o bypass vascolare succlavia-femorale
		39.29.32↔	Shunt o bypass vascolare axillo-femorale
		39.29.33↔	Bypass crossover femoro-femorale
		39.29.39↔	Altri shunt o bypass vascolari (periferici), extraanatomici, altro
		39.29.40↔	Shunt o bypass vascolari di vene
		39.29.80↔	Shunt temporaneo intraoperatorio, NAS
		39.29.81↔	Shunt temporaneo intraoperatorio, arterio-arterioso
		39.29.82↔	Shunt temporaneo intraoperatorio, arterio-venoso
		39.29.89↔	Shunt temporaneo intraoperatorio, altro
		39.29.99↔	Altri shunt o bypass vascolari (periferici), altro
		39.49.00↔	Altra revisione di interventi vascolari, NAS
		39.49.10↔	Revisione di anastomosi vascolare
		39.49.20↔	Revisione di impianto vascolare

39.49.21↔	Sostituzione di impianto vascolare	39.90.15↔	Inserzione di stent(s) vascolari in vasi non cardiaci, stents ricoperti (stentgraft) in vasi non aneurismatici
39.49.22↔	Rimozione di impianto vascolare	39.90.16↔	Inserzione di stent(s) vascolari in vasi non cardiaci, stent ricoperti (stentgraft) con superficie bioattiva
39.49.30↔	Sostituzione di condotto cardiaco	39.90.17↔	Inserzione di stent(s) di vasi periferici, stent multistrato
39.49.99↔	Altra revisione di interventi vascolari, altro	39.90.19↔	Inserzione di stent(s) vascolari in vasi non cardiaci, altri stents
39.55↔	Reimpianto di vaso renale aberrante	39.90.30↔	Inserzione di stent(s) extralunghi (> 10 cm) in vasi non cardiaci, NAS
39.59.10↔	Trasposizione di arterie, NAS	39.90.31↔	Inserzione di bare stent(s) extralunghi (> 10 cm) in vasi non cardiaci
39.59.11↔	Trasposizione del tratto extracranico dell'arteria vertebrale	39.90.32↔	Inserzione di stent(s) ricoperti extralunghi (> 10 cm) in vasi non cardiaci
39.59.12↔	Trasposizione di altre arterie extracraniche del capo e del collo	39.90.39↔	Inserzione di stent(s) extralunghi (> 10 cm) in vasi non cardiaci, altro
39.59.13↔	Trasposizione di arterie dell'arto superiore	39.90.99↔	Inserzione di stent(s) di vasi periferici senza liberazione di sostanza medicamentosa, altro
39.59.14↔	Trasposizione di arterie toraciche	40.0↔	Incisione di strutture linfatiche
39.59.15↔	Trasposizione dell'arteria gastrica, arteria epatica e arteria splenica	40.11.10↔	Biopsia a cielo aperto (mediante incisione) di linfonodo mediastinico, paraaortico, iliaco o pelvico
39.59.16↔	Trasposizione dell'arteria renale	40.11.11↔	Biopsia a cielo aperto (mediante incisione) di linfonodo cervicale, sopraclavicolare, ascellare o inguinale
39.59.17↔	Trasposizione dell'arteria mesenterica	40.21.00↔	Asportazione di linfonodo cervicale profondo, NAS
39.59.18↔	Trasposizione di altre arterie viscerali	40.21.10↔	Asportazione di singoli linfonodi e vasi linfatici, cervicali, senza marcatura
39.59.19↔	Trasposizione dell'arteria iliaca	40.21.11↔	Asportazione di singoli linfonodi e vasi linfatici, cervicali, con marcatura con radionuclidi o colorante (linfadenectomia del linfonodo sentinella)
39.59.20↔	Trasposizione di altre arterie addominali	40.21.99↔	Asportazione di linfonodo cervicale profondo, altro
39.59.21↔	Trasposizione di arterie dell'arto inferiore	40.22.00↔	Asportazione di linfonodo mammario interno, NAS
39.59.29↔	Trasposizione di arterie, altro	40.22.10↔	Asportazione di linfonodo mammario interno, per via toracoscopica
39.59.30↔	Altra riparazione di vasi del capo e del collo, NAS	40.22.20↔	Asportazione di linfonodo mammario interno, chirurgica a cielo aperto
39.59.31↔	Altra riparazione di vasi intracranici	40.22.99↔	Asportazione di linfonodo mammario interno, altro
39.59.32↔	Altra riparazione del tratto extracranico dell'arteria vertebrale	40.23.00↔	Asportazione di linfonodo ascellare, NAS
39.59.33↔	Altra riparazione di arterie extracraniche del capo e del collo, altro	40.23.10↔	Asportazione di linfonodo ascellare, senza marcatura
39.59.34↔	Altra riparazione della vena giugulare	40.23.11↔	Asportazione di linfonodo ascellare, con marcatura con radionuclidi o colorante (linfadenectomia del linfonodo sentinella)
39.59.39↔	Altra riparazione di vasi del capo e del collo, altro	40.23.99↔	Asportazione di linfonodo ascellare, altro
39.59.40↔	Altra riparazione di vasi dell'arto superiore, NAS	40.24.00↔	Asportazione di linfonodo inguinale, NAS
39.59.41↔	Altra riparazione di arterie dell'arto superiore, NAS	40.24.10↔	Asportazione di linfonodo inguinale, chirurgica a cielo aperto, senza marcatura
39.59.42↔	Altra riparazione della vena succlavia, vena ascellare e vena brachiocefalica	40.24.11↔	Asportazione di linfonodo inguinale, chirurgica a cielo aperto, con marcatura con radionuclidi o colorante (linfadenectomia del linfonodo sentinella)
39.59.48↔	Altra riparazione di altre vene profonde dell'arto superiore	40.24.20↔	Asportazione di linfonodo inguinale, per via laparoscopica
39.59.49↔	Altra riparazione di vasi dell'arto superiore, altro	40.24.99↔	Asportazione di linfonodo inguinale, altro
39.59.50↔	Altra riparazione di vasi toracici, NAS	40.29.10↔	Asportazione di linfonodo mediastinico, NAS
39.59.51↔	Altra riparazione dell'aorta toracica	40.29.11↔	Asportazione di linfonodo mediastinico, chirurgica a cielo aperto
39.59.52↔	Altra riparazione dell'arteria polmonare	40.29.12↔	Asportazione di linfonodo mediastinico, per via toracoscopica
39.59.53↔	Altra riparazione di arterie toraciche, altro	40.29.19↔	Asportazione di linfonodo mediastinico, altro
39.59.54↔	Altra riparazione della vena polmonare	40.29.20↔	Asportazione di linfonodo para-aortico
39.59.55↔	Altra riparazione della vena cava superiore	40.29.30↔	Asportazione di linfonodo iliaco
39.59.59↔	Altra riparazione di vasi toracici, altro	40.29.70↔	Asportazione di linfangioma o di igroma cistico
39.59.60↔	Altra riparazione di arterie addominali, NAS	40.29.80↔	Asportazione di più stazioni linfonodali addominali (con biopsia epatica), NAS
39.59.61↔	Altra riparazione dell'aorta addominale	40.29.81↔	Asportazione di più stazioni linfonodali addominali (con biopsia epatica), chirurgica a cielo aperto [laparotomia di staging]
39.59.62↔	Altra riparazione del tronco celiaco	40.29.82↔	Asportazione di più stazioni linfonodali addominali (con biopsia epatica), per via laparoscopica [laparoscopia di staging]
39.59.63↔	Altra riparazione dell'arteria gastrica	40.29.89↔	Asportazione di più stazioni linfonodali addominali (con biopsia epatica), altro
39.59.64↔	Altra riparazione dell'arteria epatica	40.29.99↔	Asportazione semplice di altre strutture linfatiche, altro
39.59.65↔	Altra riparazione dell'arteria splenica	40.3x.10↔	Linfadenectomia regionale quale intervento indipendente, NAS
39.59.66↔	Altra riparazione dell'arteria renale	40.3x.11↔	Linfadenectomia regionale quale intervento indipendente, cervicale
39.59.67↔	Altra riparazione dell'arteria mesenterica	40.3x.12↔	Linfadenectomia regionale quale intervento indipendente, ascellare
39.59.68↔	Altra riparazione dell'arteria iliaca	40.3x.13↔	Linfadenectomia regionale quale intervento indipendente, para-aortica, pelvica, otturatoria o iliaca
39.59.69↔	Altra riparazione di arterie addominali, altro		
39.59.70↔	Altra riparazione di vene addominali, NAS		
39.59.71↔	Altra riparazione della vena cava inferiore		
39.59.72↔	Altra riparazione della vena iliaca		
39.59.79↔	Altra riparazione di vene addominali, altro		
39.59.80↔	Altra riparazione di vasi dell'arto inferiore, NAS		
39.59.81↔	Altra riparazione di arterie dell'arto inferiore		
39.59.82↔	Altra riparazione della vena femorale		
39.59.83↔	Altra riparazione della vena poplitea		
39.59.88↔	Altra riparazione di altre vene profonde dell'arto inferiore		
39.59.89↔	Altra riparazione di vasi dell'arto inferiore, altro		
39.59.90↔	Altra riparazione di vasi, valvuloplastica venosa		
39.90.00↔	Inserzione di stent(s) di vasi periferici senza liberazione di sostanza medicamentosa, NAS		
39.90.10↔	Inserzione di stent(s) vascolari in vasi non cardiaci, bare stents		
39.90.11↔	Inserzione di stent(s) vascolari in vasi non cardiaci, stents bioassorbibili		
39.90.12↔	Inserzione di stent(s) vascolari in vasi non cardiaci, stents di grande diametro NAS		
39.90.13↔	Inserzione di stent(s) vascolari in vasi non cardiaci, stents di grande diametro non ricoperti		
39.90.14↔	Inserzione di stent(s) vascolari in vasi non cardiaci, stents di grande diametro ricoperti		

40.3x.14↔	Linfadenectomia regionale quale intervento indipendente, inguinale, chirurgica a cielo aperto	40.59.99↔	Asportazione radicale di altri linfonodi, altro
40.3x.15↔	Linfadenectomia regionale quale intervento indipendente, inguinale, per via laparoscopica	40.9x.00↔	Altri interventi sulle strutture linfatiche, NAS
40.3x.16↔	Linfadenectomia regionale quale intervento indipendente, mediastinica e peribronchiale	40.9x.10↔	Anastomosi per correzione di linfedema
40.3x.19↔	Linfadenectomia regionale quale intervento indipendente, altro	40.9x.20↔	Incisione di linfocele
40.3x.21↔	Linfadenectomia regionale in corso di altro intervento, cervicale	40.9x.30↔	Drenaggio di linfedema
40.3x.22↔	Linfadenectomia regionale in corso di altro intervento, ascellare	40.9x.40↔	Puntura terapeutica percutanea di linfocele
40.3x.23↔	Linfadenectomia regionale in corso di altro intervento, para-aortica, pelvica o iliaca	40.9x.99↔	Altri interventi sulle strutture linfatiche, altro
40.3x.24↔	Linfadenectomia regionale in corso di altro intervento, otturatoria	48.35.00↔	Asportazione locale di lesione o tessuto del retto, NAS
40.3x.25↔	Linfadenectomia regionale in corso di altro intervento, inguinale	48.35.10↔	Resezione locale con ansa, asportazione sottomucosale o a tutto spessore (locale, segmento) di lesione o tessuto del retto, per via endoscopica
40.3x.26↔	Linfadenectomia regionale in corso di altro intervento, mediastinica e peribronchiale	48.35.11↔	Resezione locale con ansa, asportazione sottomucosale o a tutto spessore (locale) di lesione o tessuto del retto, per altra via (transanale, endoscopica-microchirurgica)
40.3x.29↔	Linfadenectomia regionale in corso di altro intervento, altro	48.35.20↔	Termoablazione locale di lesione o tessuto del retto
40.40↔	Dissezione del collo, NAS	48.35.21↔	Terapia fotodinamica di lesione o tessuto del retto
40.41.00↔	Dissezione radicale del collo, NAS	48.35.29↔	Altra distruzione locale di lesione o tessuto del retto
40.41.10↔	Dissezione selettiva (funzionale) del collo, sopraomioidea (regione I-III)	48.35.99↔	Asportazione locale di lesione o tessuto del retto, altro
40.41.11↔	Dissezione selettiva (funzionale) del collo, laterale (regione II-IV)	48.79↔	Altra riparazione del retto
40.41.12↔	Dissezione selettiva (funzionale) del collo, anterolaterale (regione I-IV)	48.81↔	Incisione di tessuto perirettale
40.41.13↔	Dissezione selettiva (funzionale) del collo, posterolaterale (regione II-V)	48.82↔	Asportazione di tessuto perirettale
40.41.14↔	Dissezione selettiva (funzionale) del collo, centrale (regione VI)	48.93↔	Riparazione di fistola perirettale
40.41.20↔	Dissezione radicale del collo (incl. modificata)	49.01↔	Incisione di ascesso perianale
40.41.21↔	Dissezione allargata del collo	49.02↔	Altra incisione di tessuti perianali
40.41.99↔	Dissezione radicale del collo, altro	49.03↔	Asportazione di appendice cutanea perianale
40.50↔	Asportazione radicale di linfonodi, NAS	49.04↔	Altra asportazione di tessuti perianali
40.51.00↔	Asportazione radicale dei linfonodi ascellari, NAS	49.11↔	Fistulotomia anale
40.51.10↔	Asportazione radicale dei linfonodi ascellari quale intervento indipendente	49.12↔	Fistulectomia anale
40.51.11↔	Asportazione radicale dei linfonodi ascellari nel quadro di un altro intervento	49.39↔	Altra asportazione o distruzione locale di lesione o tessuto dell'ano
40.51.99↔	Asportazione radicale dei linfonodi ascellari, altro	49.6↔	Asportazione dell'ano
40.52.00↔	Asportazione radicale dei linfonodi periaortici, NAS	49.70↔	Riparazione dell'ano, NAS
40.52.10↔	Asportazione radicale dei linfonodi retroperitoneali (para-aortici, paracavali) e pelvici quale intervento indipendente	49.71↔	Sutura di lacerazione dell'ano
40.52.11↔	Asportazione radicale dei linfonodi retroperitoneali (para-aortici, paracavali) e pelvici nel quadro di un altro intervento	49.72↔	Cerchiaggio anale
40.52.99↔	Asportazione radicale dei linfonodi periaortici, altro	49.73.00↔	Chiusura di fistola anale, NAS
40.53.00↔	Asportazione radicale dei linfonodi iliaci, NAS	49.73.11↔	Chiusura di fistola anale con lembo mucoso
40.53.10↔	Asportazione radicale dei linfonodi iliaci quale intervento indipendente	49.73.12↔	Chiusura di fistola anale con impianto
40.53.11↔	Asportazione radicale dei linfonodi iliaci in corso di altro intervento	49.73.99↔	Chiusura di fistola anale, altro
40.53.99↔	Asportazione radicale dei linfonodi iliaci, altro	49.77.11↔	Anoproctoplastica, chirurgica a cielo aperto
40.54.00↔	Dissezione radicale dei linfonodi inguinali, NAS	49.77.12↔	Anoproctoplastica, per via perineale
40.54.10↔	Dissezione radicale dei linfonodi inguinali quale intervento indipendente	49.77.13↔	Anoproctoplastica, per via laparoscopica
40.54.11↔	Dissezione radicale dei linfonodi inguinali in corso di altro intervento	49.78.00↔	Riparazione di agenesia e atresia anorettale congenita, NAS
40.54.99↔	Dissezione radicale dei linfonodi inguinali, altro	49.78.09↔	Riparazione di agenesia e atresia anorettale congenita, altro
40.59.00↔	Asportazione radicale di altri linfonodi, NAS	49.78.11↔	Anorettoplastica anteriore, chirurgica a cielo aperto e per via perineale
40.59.10↔	Asportazione radicale di altri linfonodi quale intervento indipendente, NAS	49.78.12↔	Anorettoplastica posteriore sagittale [PSARP], chirurgica a cielo aperto e per via perineale
40.59.11↔	Asportazione radicale di linfonodi mediastinici quale intervento indipendente	49.78.13↔	Anorettoplastica posteriore sagittale [PSARP] con chiusura di fistola con il tratto urogenitale, chirurgica a cielo aperto e per via perineale
40.59.12↔	Asportazione radicale di linfonodi peribronchiali quale intervento indipendente	49.78.14↔	Anorettoplastica posteriore sagittale [PSARP] con correzione di malformazione della vagina, chirurgica a cielo aperto e per via perineale
40.59.19↔	Asportazione radicale di altri linfonodi quale intervento indipendente, altro	49.78.21↔	Pull-through addominoperineale o sacroaddominoperineale per agenesia e atresia anorettale congenita
40.59.20↔	Asportazione radicale di altri linfonodi in corso di altro intervento, NAS	49.78.31↔	Riparazione dell'ano per agenesia e atresia anorettale congenita, per via perineale
40.59.21↔	Asportazione radicale di linfonodi mediastinici in corso di altro intervento	49.79↔	Riparazione dell'ano, altro
40.59.22↔	Asportazione radicale di linfonodi peribronchiali in corso di altro intervento	50.12.00↔	Biopsia a cielo aperto del fegato, NAS
40.59.29↔	Asportazione radicale di altri linfonodi in corso di altro intervento, altro	50.12.09↔	Biopsia a cielo aperto del fegato, altro
		50.12.11↔	Biopsia del fegato, mediante escissione, chirurgica a cielo aperto
		50.12.12↔	Biopsia del fegato, mediante agobiopsia, chirurgica a cielo aperto
		50.14↔	Biopsia laparoscopica del fegato
		54.0x.00↔	Incisione della parete addominale, NAS
		54.0x.10↔	Incisione della parete addominale, Drenaggio extraperitoneale della parete addominale
		54.0x.99↔	Incisione della parete addominale, altro
		54.11↔	Laparotomia esplorativa
		54.12.00↔	Riapertura di laparotomia recente, NAS

54.12.10↔	Laparotomia di second-look	65.39↔	Ovariectomia, altra
54.12.11↔	Laparotomia per controllo di emorragia postoperatoria	65.40↔	Salpingo-ovariectomia, NAS
54.12.99↔	Riapertura di laparotomia recente, altro	65.41↔	Salpingo-ovariectomia per via laparoscopica
54.13↔	Laparotomia con drenaggio	65.42↔	Salpingo-ovariectomia, chirurgica a cielo aperto
54.19↔	Altra laparotomia	65.43↔	Salpingo-ovariectomia, per via vaginale
54.21.00↔	Laparoscopia, NAS	65.44↔	Salpingo-ovariectomia, per via vaginale con assistenza laparoscopica
54.21.10↔	Laparoscopia, Laparoscopia diagnostica	65.49↔	Salpingo-ovariectomia, altra
54.21.30↔	Laparoscopia, Laparoscopia con drenaggio	67.31↔	Marsupializzazione di cisti cervicale
54.21.99↔	Laparoscopia, altro	67.33↔	Distruzione di lesione della cervice mediante criochirurgia
54.23↔	Biopsia del peritoneo	70.13↔	Lisi di aderenze intraluminali della vagina
54.3x.00↔	Asportazione o distruzione di lesione o tessuto della parete addominale o dell'ombelico, NAS	70.24.00↔	Biopsia vaginale, NAS
54.3x.10↔	Omfalectomia	70.24.20↔	Biopsia vaginale, mediante incisione
54.3x.19↔	Altra asportazione o distruzione di lesione o tessuto della parete addominale o dell'ombelico	70.24.99↔	Biopsia vaginale, altro
54.3x.20↔	Distruzione di lesione o tessuto della parete addominale o dell'ombelico	70.33.00↔	Asportazione o distruzione locale di lesione o tessuto della vagina, NAS
54.3x.99↔	Asportazione o distruzione di lesione o tessuto della parete addominale o dell'ombelico, altro	70.33.10↔	Distruzione locale di lesione o tessuto della vagina, NAS
54.62↔	Chiusura ritardata di ferita addominale in via di cicatrizzazione	70.33.11↔	Distruzione locale di lesione o tessuto della vagina, cauterizzazione
54.63.00↔	Altra sutura della parete addominale, NAS	70.33.12↔	Distruzione locale di lesione o tessuto della vagina, elettrocoagulazione
54.63.10↔	Altra sutura della parete addominale, Sutura di lacerazione della parete addominale	70.33.13↔	Distruzione locale di lesione o tessuto della vagina, laser-fotocoagulazione
54.63.99↔	Altra sutura della parete addominale, altro	70.33.14↔	Distruzione locale di lesione o tessuto della vagina, criocoagulazione
54.64.00↔	Sutura del peritoneo, NAS	70.33.99↔	Asportazione o distruzione locale di lesione o tessuto della vagina, altro
54.64.10↔	Sutura del peritoneo, Sutura di mesentere, grande o piccolo omento (a seguito di lacerazione)	70.71↔	Sutura di lacerazione della vagina
54.64.99↔	Sutura del peritoneo, altro	70.79.00↔	Altra riparazione della vagina, NAS
54.72↔	Altra riparazione della parete addominale	70.79.10↔	Altra colporrafia vaginale con plastica del pavimento pelvico
54.73↔	Altra riparazione del peritoneo	70.79.99↔	Altra riparazione della vagina, altro
54.75↔	Altra riparazione del mesentere	71.01↔	Lisi di aderenze vulvari
54.99.00↔	Altri interventi sulla regione addominale, NAS	71.09↔	Altra incisione della vulva e del perineo
54.99.30↔	Altri interventi sulla regione addominale, Asportazione di tessuto dalla regione addominale non attribuibile con sicurezza a un organo	71.24↔	Asportazione o altra distruzione di cisti della ghiandola del Bartolino
54.99.31↔	Debulking per laparotomia	71.29↔	Altri interventi sulla ghiandola del Bartolino
54.99.40↔	Altri interventi sulla regione addominale, Revisione di fistola cutaneo-peritoneale (cateterismo permanente)	71.3↔	Altra asportazione o distruzione locale della vulva e del perineo
54.99.41↔	Altri interventi sulla regione addominale, Asportazione o chiusura di fistola cutaneo-peritoneale (cateterismo permanente)	71.62↔	Vulvectomy totale
54.99.50↔	Altri interventi sulla regione addominale, Chiusura temporanea della parete addominale	71.73↔	Costruzione dell'introitus
54.99.60↔	Altri interventi sulla regione addominale, Lombotomia	71.79↔	Altra riparazione della vulva e del perineo
54.99.61↔	Altri interventi sulla regione addominale, Rilombotomia	71.8↔	Altri interventi sulla vulva
54.99.81↔	Revisione di cateteri con pompa automatica, programmabile e ricaricabile per il drenaggio continuo di liquido ascitico	76.31.20↔	Mandiblectomia parziale, Ricostruzione mediante innesto con anastomosi microvascolare
54.99.82↔	Rimozione di ostruzione meccanica di cateteri con pompa automatica, programmabile e ricaricabile per il drenaggio continuo di liquido ascitico	76.39.10↔	Ostectomia parziale di altre ossa della faccia, Ricostruzione mediante innesto con anastomosi microvascolare
54.99.99↔	Altri interventi sulla regione addominale, altro	76.41.10↔	Mandiblectomia totale con ricostruzione contemporanea, Ricostruzione mediante innesto con anastomosi microvascolare
54.a0↔	Interventi nello spazio retroperitoneale, NAS	76.43.10↔	Altra ricostruzione della mandibola mediante innesto con anastomosi microvascolare
54.a1↔	Asportazione e distruzione di tessuto retroperitoneale	76.44.10↔	Ostectomia totale di altre ossa facciali, Ricostruzione mediante innesto con anastomosi microvascolare
54.a9↔	Interventi nello spazio retroperitoneale, altro	76.46.10↔	Altra ricostruzione di altre ossa facciali, Ricostruzione mediante innesto con anastomosi microvascolare
64.11.00↔	Biopsia del pene, NAS	76.5x.00↔	Artroplastica temporomandibolare, NAS
64.11.11↔	Biopsia del pene, mediante incisione	76.5x.10↔	Condilectomia dell'articolazione temporomandibolare con ricostruzione
64.11.99↔	Biopsia del pene, altro	76.5x.19↔	Altra condilectomia dell'articolazione temporomandibolare
64.2↔	Asportazione o distruzione locale di lesione del pene	76.5x.20↔	Discoplastica dell'articolazione temporomandibolare, con ricostruzione
64.41↔	Sutura di lacerazione del pene	76.5x.29↔	Altra discoplastica dell'articolazione temporomandibolare
64.43↔	Costruzione del pene	76.5x.30↔	Estirpazione del disco articolare dell'articolazione temporomandibolare, con ricostruzione
64.44.00↔	Ricostruzione del pene, NAS	76.5x.39↔	Altra estirpazione del disco articolare dell'articolazione temporomandibolare
64.44.10↔	Ricostruzione del pene, allungamento del fusto del pene	76.5x.40↔	Resezione del tubercolo articolare dell'articolazione temporomandibolare
64.44.11↔	Ricostruzione del pene, correzione di inversione penoscrotale o di pene sepolto (concealed penis o buried penis)	76.5x.41↔	Ricostruzione plastica dell'articolazione temporomandibolare
64.44.99↔	Ricostruzione del pene, altro	76.5x.42↔	Stabilizzazione articolare (limitante il movimento) dell'articolazione temporomandibolare
64.45↔	Reimpianto del pene	76.5x.50↔	Asportazione artroscopica di corpo libero intra-articolare dall'articolazione temporomandibolare
64.49↔	Altra riparazione del pene		
65.30↔	Ovariectomia, NAS		
65.31↔	Ovariectomia per via laparoscopica		
65.32↔	Ovariectomia, chirurgica a cielo aperto		
65.33↔	Ovariectomia, per via vaginale		
65.34↔	Ovariectomia, per via vaginale con assistenza laparoscopica		

76.5x.59↔	Altra asportazione di corpo libero intra-articolare dall'articolazione temporomandibolare	80.13.11↔	Artrotomia artroscopica del polso, asportazione di corpo libero intra-articolare
76.5x.60↔	Impianto di endoprotesi dell'articolazione temporomandibolare	80.13.12↔	Artrotomia artroscopica del polso, impianto o rimozione di sistema di somministrazione farmacologica
76.5x.61↔	Sostituzione di endoprotesi dell'articolazione temporomandibolare	80.13.20↔	Artrotomia del polso, Lavaggio articolare con drenaggio
76.5x.70↔	Impianto di endoprotesi totale dell'articolazione temporomandibolare con componenti prefabbricati (L)	80.13.21↔	Artrotomia del polso, Asportazione di corpo libero intra-articolare
76.5x.71↔	Impianto di endoprotesi totale dell'articolazione temporomandibolare con componenti preparati con sistema CAD-CAM (L)	80.13.99↔	Altra artrotomia del polso, altro
76.5x.90↔	Altra artroplastica temporomandibolare o discoplastica dell'articolazione temporomandibolare	80.73.00↔	Sinoviectomia del polso, NAS
76.5x.99↔	Artroplastica temporomandibolare, altro	80.73.10↔	Sinoviectomia artroscopica del polso
76.63.00↔	Osteoplastica [osteotomia] del corpo della mandibola, NAS	80.73.20↔	Sinoviectomia a cielo aperto del polso
76.63.10↔	Osteoplastica [osteotomia] della porzione laterale della cresta alveolare o con interruzione della continuità frontale della mandibola senza distrazione	80.73.99↔	Sinoviectomia del polso, altro
76.63.11↔	Osteoplastica [osteotomia] della porzione frontale della cresta alveolare o con interruzione della continuità del ramo orizzontale della mandibola senza distrazione	80.81.00↔	Altra asportazione o distruzione locale di lesione dell'articolazione della spalla, NAS
76.63.12↔	Osteoplastica [osteotomia] per l'avanzamento del mento senza distrazione	80.81.10↔	Sbrigliamento dell'articolazione omero-glenoidea
76.63.20↔	Avanzamento del processo alveolare mediante distrazione orizzontale dopo osteotomia	80.81.11↔	Asportazione di cisti dell'articolazione omero-glenoidea
76.63.21↔	Avanzamento della mandibola mediante distrazione dopo osteotomia del ramo orizzontale della mandibola	80.81.19↔	Altra asportazione o distruzione locale dell'articolazione omero-glenoidea
76.63.99↔	Osteoplastica [osteotomia] del corpo della mandibola, altro	80.81.20↔	Sbrigliamento dell'articolazione acromio-clavicolare
76.64↔	Altra chirurgia ortognatica della mandibola	80.81.21↔	Asportazione di cisti dell'articolazione acromio-clavicolare
77.40.20↔	Biopsia dell'osso, sede non specificata, Biopsia a cielo aperto	80.81.29↔	Altra asportazione o distruzione locale dell'articolazione acromio-clavicolare
77.40.99↔	Biopsia dell'osso, sede non specificata, altro	80.81.99↔	Altra asportazione o distruzione locale di lesione dell'articolazione della spalla, altro
77.41.00↔	Biopsia della scapola, della clavicola, delle coste e dello sterno, NAS	80.82.00↔	Altra asportazione o distruzione locale di lesione dell'articolazione del gomito, NAS
77.41.20↔	Biopsia della scapola, della clavicola, delle coste e dello sterno, Biopsia a cielo aperto	80.82.10↔	Asportazione o distruzione locale di lesione dell'articolazione del gomito per via artroscopica
77.41.99↔	Biopsia della scapola, della clavicola, delle coste e dello sterno, altro	80.82.11↔	Sbrigliamento dell'articolazione del gomito
77.42.00↔	Biopsia dell'omero, NAS	80.82.12↔	Asportazione di cisti dell'articolazione del gomito
77.42.20↔	Biopsia dell'omero, Biopsia a cielo aperto	80.82.99↔	Altra asportazione o distruzione locale di lesione dell'articolazione del gomito, altro
77.42.99↔	Biopsia dell'omero, altro	80.83.00↔	Altra asportazione o distruzione locale di lesione dell'articolazione del polso, NAS
77.43.00↔	Biopsia del radio e dell'ulna, NAS	80.83.10↔	Asportazione o distruzione locale di lesione dell'articolazione del polso per via artroscopica
77.43.20↔	Biopsia del radio e dell'ulna, Biopsia a cielo aperto	80.83.11↔	Sbrigliamento dell'articolazione del polso
77.43.99↔	Biopsia del radio e dell'ulna, altro	80.83.12↔	Asportazione di cisti dell'articolazione del polso
77.44.00↔	Biopsia del carpo e del metacarpo, NAS	80.83.99↔	Altra asportazione o distruzione locale di lesione dell'articolazione del polso, altro
77.44.20↔	Biopsia del carpo e del metacarpo, Biopsia a cielo aperto	80.84.00↔	Altra asportazione o distruzione locale di lesione dell'articolazione della mano e delle dita della mano, NAS
77.44.99↔	Biopsia del carpo e del metacarpo, altro	80.84.10↔	Sbrigliamento di articolazioni del carpo
77.45.00↔	Biopsia del femore, NAS	80.84.20↔	Sbrigliamento di altre articolazioni della mano e delle dita della mano
77.45.20↔	Biopsia del femore, Biopsia a cielo aperto	80.84.99↔	Altra asportazione o distruzione locale di lesione dell'articolazione della mano e delle dita della mano, altro
77.45.99↔	Biopsia del femore, altro	80.85.00↔	Altra asportazione o distruzione locale di lesione dell'articolazione dell'anca, NAS
77.46.00↔	Biopsia della rotula, NAS	80.85.10↔	Asportazione o distruzione locale di lesione dell'articolazione dell'anca per via artroscopica
77.46.20↔	Biopsia della rotula, Biopsia a cielo aperto	80.85.11↔	Sbrigliamento dell'articolazione dell'anca
77.46.99↔	Biopsia della rotula, altro	80.85.12↔	Asportazione di cisti dell'articolazione dell'anca
77.47.00↔	Biopsia della tibia e fibula, NAS	80.85.99↔	Altra asportazione o distruzione locale di lesione dell'articolazione dell'anca, altro
77.47.20↔	Biopsia della tibia e fibula, Biopsia a cielo aperto	80.86.00↔	Altra asportazione o distruzione locale di lesione dell'articolazione del ginocchio, NAS
77.47.99↔	Biopsia della tibia e fibula, altro	80.86.10↔	Asportazione o distruzione locale di lesione dell'articolazione del ginocchio per via artroscopica
77.48.00↔	Biopsia del tarso e metatarso, NAS	80.86.11↔	Sbrigliamento dell'articolazione del ginocchio
77.48.20↔	Biopsia del tarso e metatarso, Biopsia a cielo aperto	80.86.12↔	Asportazione di cisti dell'articolazione del ginocchio
77.48.99↔	Biopsia del tarso e metatarso, altro	80.86.13↔	Asportazione di cisti meniscale del ginocchio
77.49.00↔	Biopsia di altre ossa specificate, escluse quelle facciali, NAS	80.86.99↔	Altra asportazione o distruzione locale di lesione dell'articolazione del ginocchio, altro
77.49.21↔	Biopsia di altre ossa specificate, escluse quelle facciali, Biopsia della colonna vertebrale, Biopsia a cielo aperto	80.87.00↔	Altra asportazione o distruzione locale di lesione dell'articolazione della caviglia, NAS
77.49.41↔	Biopsia di altre ossa specificate, escluse quelle facciali, Biopsia di falangi dei piedi, Biopsia a cielo aperto	80.87.10↔	Asportazione o distruzione locale di lesione dell'articolazione talocrurale per via artroscopica
77.49.91↔	Biopsia di altre ossa specificate, escluse quelle facciali, Biopsia a cielo aperto	80.87.11↔	Sbrigliamento dell'articolazione talocrurale
77.49.99↔	Biopsia di altre ossa specificate, escluse quelle facciali, altro	80.87.12↔	Asportazione di cisti dell'articolazione talocrurale
77.91.11↔	Ostectomia totale di una costa	80.87.19↔	Altra asportazione o distruzione locale di lesione dell'articolazione talocrurale
77.91.12↔	Ostectomia totale di una costa cervicale		
77.91.13↔	Ostectomia totale dello sterno		
80.13.00↔	Altra artrotomia del polso, NAS		
80.13.10↔	Artrotomia artroscopica del polso, lavaggio articolare con drenaggio		

80.87.20↔	Asportazione o distruzione locale di lesione dell'articolazione subtalare per via artroscopica	80.97.10↔	Asportazione artroscopica dell'articolazione talocrurale
80.87.21↔	Sbrigliamento dell'articolazione subtalare	80.97.11↔	Altra asportazione dell'articolazione talocrurale
80.87.22↔	Asportazione di cisti dell'articolazione subtalare	80.97.20↔	Asportazione artroscopica dell'articolazione subtalare
80.87.29↔	Altra asportazione o distruzione locale di lesione dell'articolazione subtalare	80.97.21↔	Altra asportazione dell'articolazione subtalare
80.87.99↔	Altra asportazione o distruzione locale di lesione dell'articolazione della caviglia, altro	80.97.30↔	Prelievo di cartilagine per innesto dall'articolazione della caviglia
80.88.00↔	Altra asportazione o distruzione locale di lesione dell'articolazione del piede e delle dita del piede, NAS	80.97.99↔	Altra asportazione dell'articolazione della caviglia, altro
80.88.10↔	Asportazione o distruzione locale di lesione dell'articolazione del piede e delle dita del piede per via artroscopica	80.98.00↔	Altra asportazione dell'articolazione del piede e delle dita del piede, NAS
80.88.20↔	Sbrigliamento dell'articolazione metatarso-falangea	80.98.10↔	Asportazione artroscopica dell'articolazione del piede e delle dita del piede
80.88.21↔	Asportazione di cisti dell'articolazione metatarso-falangea	80.98.11↔	Altra asportazione dell'articolazione metatarso-falangea
80.88.29↔	Altra asportazione o distruzione locale di lesione metatarso-falangea	80.98.12↔	Altra asportazione di altra articolazione del piede
80.88.30↔	Sbrigliamento dell'articolazione interfalangea del piede	80.98.13↔	Altra asportazione dell'articolazione interfalangea del piede
80.88.40↔	Sbrigliamento di altre articolazioni del piede	80.98.99↔	Altra asportazione dell'articolazione del piede e delle dita del piede, altro
80.88.50↔	Asportazione di cisti di altre articolazioni del piede e delle dita del piede	80.99.00↔	Altra asportazione dell'articolazione di altra sede specificata, NAS
80.88.59↔	Altra asportazione o distruzione locale di lesione di altre articolazioni del piede e delle dita del piede	80.99.10↔	Asportazione artroscopica dell'articolazione sterno-clavicolare
80.88.99↔	Altra asportazione o distruzione locale di lesione dell'articolazione del piede e delle dita del piede, altro	80.99.11↔	Altra asportazione dell'articolazione sterno-clavicolare
80.89.00↔	Altra asportazione o distruzione locale di lesione dell'articolazione di altra sede specificata, NAS	80.99.20↔	Asportazione artroscopica dell'articolazione sacroiliaca
80.89.20↔	Asportazione o distruzione locale di lesione dell'articolazione sacroiliaca per via artroscopica	80.99.21↔	Altra asportazione dell'articolazione sacroiliaca
80.89.21↔	Sbrigliamento dell'articolazione sacroiliaca	80.99.30↔	Asportazione artroscopica della sinfisi pubica
80.89.22↔	Asportazione di cisti dell'articolazione sacroiliaca	80.99.31↔	Altra asportazione della sinfisi pubica
80.89.29↔	Altra asportazione o distruzione locale di lesione dell'articolazione sacroiliaca	80.99.90↔	Asportazione artroscopica dell'articolazione di altra sede specificata
80.89.41↔	Sbrigliamento di lesione dell'articolazione di altra sede specificata	80.99.91↔	Prelievo di cartilagine per innesto dall'articolazione di altra sede specificata
80.89.42↔	Asportazione di cisti dell'articolazione di altra sede specificata	80.99.99↔	Altra asportazione dell'articolazione di altra sede specificata, altro
80.90.00↔	Altra asportazione dell'articolazione in sede non specificata, NAS	81.93.00↔	Sutura della capsula o dei legamenti dell'arto superiore, NAS
80.90.10↔	Asportazione artroscopica dell'articolazione in sede non specificata	81.93.10↔	Sutura dell'apparato legamentoso della clavicola
80.90.99↔	Altra asportazione dell'articolazione in sede non specificata, altro	81.93.20↔	Sutura dell'anello fibroso radio-ulnare
80.91.00↔	Altra asportazione dell'articolazione della spalla, NAS	81.93.21↔	Sutura dell'apparato legamentoso radio-ulnare distale
80.91.10↔	Asportazione artroscopica dell'articolazione omero-glenoidea	81.93.30↔	Sutura della capsula o dei legamenti dell'arto superiore, carpo e metacarpo
80.91.11↔	Altra asportazione dell'articolazione omero-glenoidea	81.93.99↔	Sutura della capsula o dei legamenti dell'arto superiore, altro
80.91.20↔	Asportazione artroscopica dell'articolazione acromio-clavicolare	82.02↔	Miotomia della mano
80.91.21↔	Altra asportazione dell'articolazione acromio-clavicolare	82.04↔	Incisione e drenaggio dello spazio palmare o tenere
80.91.30↔	Prelievo di cartilagine per innesto dall'articolazione della spalla	82.09.00↔	Altra incisione dei tessuti molli della mano, NAS
80.91.99↔	Altra asportazione dell'articolazione della spalla, altro	82.09.10↔	Altra incisione dei tessuti molli della mano, Incisione di compartimento tendineo della mano
80.92.00↔	Altra asportazione dell'articolazione del gomito, NAS	82.09.99↔	Altra incisione dei tessuti molli della mano, altro
80.92.10↔	Asportazione artroscopica dell'articolazione del gomito	82.11.00↔	Tenotomia della mano, NAS
80.92.11↔	Prelievo di cartilagine per innesto dall'articolazione del gomito	82.11.10↔	Tenotomia della mano, Polso, percutanea
80.92.99↔	Altra asportazione dell'articolazione del gomito, altro	82.11.11↔	Tenotomia della mano, Dita della mano, percutanea
80.93.00↔	Altra asportazione dell'articolazione del polso, NAS	82.11.20↔	Tenotomia della mano, chirurgica a cielo aperto
80.93.10↔	Asportazione artroscopica dell'articolazione del polso	82.11.99↔	Tenotomia della mano,
80.93.11↔	Prelievo di cartilagine per innesto dall'articolazione del polso	82.12↔	Fasciotomia della mano
80.93.12↔	Resezione del disco triangolare dell'articolazione del polso	82.19.00↔	Altra sezione di tessuto molle della mano, NAS
80.93.99↔	Altra asportazione dell'articolazione del polso, altro	82.19.10↔	Altra sezione di tessuto molle della mano, Sezione di muscoli della mano
80.94↔	Altra asportazione dell'articolazione della mano e delle dita della mano	82.19.99↔	Altra sezione di tessuto molle della mano, altro
80.95.00↔	Altra asportazione dell'articolazione dell'anca, NAS	82.21↔	Asportazione di lesione della fascia [o guaina] tendinea della mano
80.95.10↔	Asportazione artroscopica dell'articolazione dell'anca	82.29↔	Asportazione di altre lesioni dei tessuti molli della mano
80.95.11↔	Prelievo di cartilagine per innesto dall'articolazione dell'anca	82.35.00↔	Altra fasciectomia della mano, NAS
80.95.99↔	Altra asportazione dell'articolazione dell'anca, altro	82.35.10↔	Fasciectomia del palmo della mano
80.96.00↔	Altra asportazione dell'articolazione del ginocchio, NAS	82.35.11↔	Fasciectomia della mano e delle dita della mano con neurolisi
80.96.10↔	Asportazione artroscopica dell'articolazione del ginocchio	82.35.12↔	Fasciectomia della mano e delle dita della mano con neurolisi e arteriolisi
80.96.20↔	Prelievo di cartilagine per innesto dall'articolazione del ginocchio, per via artroscopica	82.35.13↔	Fasciectomia della mano e delle dita della mano con artrolisi
80.96.21↔	Prelievo di cartilagine per innesto dall'articolazione del ginocchio, chirurgica a cielo aperto	82.35.99↔	Altra fasciectomia della mano, altro
80.96.99↔	Altra asportazione dell'articolazione del ginocchio, altro	82.36↔	Altra miectomia della mano
80.97.00↔	Altra asportazione dell'articolazione della caviglia, NAS	82.39.00↔	Altra asportazione dei tessuti molli della mano, NAS
		82.39.10↔	Altra asportazione dei tessuti molli della mano, Asportazione di guaine tendinee della mano
		82.39.99↔	Altra asportazione dei tessuti molli della mano, altro
		82.45↔	Altra sutura di altri tendini della mano
		82.46.00↔	Sutura di muscoli o fasce della mano, NAS
		82.46.10↔	Sutura di fascia della mano
		82.46.20↔	Sutura di muscolo della mano



82.46.99↔	Sutura di muscoli o fasce della mano, altro	83.82.34↔	Innesto di lembo osteomiocutaneo o osteofasciocutaneo, Parete toracica, addome e dorso
82.52↔	Arretramento di tendini della mano	83.82.35↔	Innesto di lembo osteomiocutaneo o osteofasciocutaneo, Regione inguinale e genitale e natiche
82.53↔	Reinserzione di tendini della mano	83.82.36↔	Innesto di lembo osteomiocutaneo o osteofasciocutaneo, Estremità inferiore
82.54↔	Reinserzione di muscoli della mano	83.82.39↔	Innesto di lembo osteomiocutaneo o osteofasciocutaneo, Altra localizzazione
82.55↔	Altra modificazione di lunghezza di tendini e muscoli della mano	83.82.40↔	Innesto di altro lembo con anastomosi microvascolare da muscolo o fascia, Testa e collo
82.56↔	Altra trasferimento o trapianto di tendini della mano	83.82.41↔	Innesto di altro lembo con anastomosi microvascolare da muscolo o fascia, Spalla e ascella
82.58↔	Altra trasferimento o trapianto di muscoli della mano	83.82.42↔	Innesto di altro lembo con anastomosi microvascolare da muscolo o fascia, Braccio e gomito
82.59↔	Altra trasposizione di muscoli della mano	83.82.43↔	Innesto di altro lembo con anastomosi microvascolare da muscolo o fascia, Avambraccio
82.72.00↔	Intervento di plastica sulla mano con innesto di muscolo o fascia muscolare, NAS	83.82.44↔	Innesto di altro lembo con anastomosi microvascolare da muscolo o fascia, Parete toracica, addome e dorso
82.72.10↔	Intervento di plastica con innesto di muscolo o fascia, su un dito della mano	83.82.45↔	Innesto di altro lembo con anastomosi microvascolare da muscolo o fascia, Regione inguinale e genitale e natiche
82.72.11↔	Intervento di plastica con innesto di muscolo o fascia, su altre parti della mano	83.82.46↔	Innesto di altro lembo con anastomosi microvascolare da muscolo o fascia, Estremità inferiore
82.72.99↔	Intervento di plastica sulla mano con innesto di muscolo o fascia muscolare, altro	83.82.47↔	Innesto di altro lembo con anastomosi microvascolare da muscolo o fascia, Altra localizzazione
82.79↔	Intervento di plastica sulla mano con altro innesto o impianto	83.82.99↔	Innesto di muscoli o fasce, altro
82.82↔	Riparazione di schisi della mano	84.00↔	Amputazione dell'arto superiore, NAS
82.83↔	Riparazione di macrodattilia	84.01↔	Amputazione e disarticolazione di dita della mano (ad eccezione del pollice)
82.85↔	Altra tenodesi della mano	84.02↔	Amputazione e disarticolazione del pollice
82.86.00↔	Altra tenoplastica della mano, NAS	84.03.00↔	Amputazione della mano, NAS
82.86.10↔	Tenoplastica di tendini flessori della mano	84.03.10↔	Amputazione completa della mano a livello del carpo o metacarpo
82.86.11↔	Creazione di un letto per l'innesto di tendini nella mano	84.03.99↔	Amputazione della mano, altro
82.86.12↔	Revisione senza sostituzione di innesto tendineo della mano	84.04↔	Disarticolazione del polso
82.86.13↔	Sostituzione di innesto tendineo della mano	84.05↔	Amputazione a livello dell'avambraccio
82.86.99↔	Altra tenoplastica della mano, altro	84.06↔	Disarticolazione del gomito
82.89.10↔	Plastica delle guaine tendinee della mano	84.07↔	Amputazione a livello dell'omero
82.89.11↔	Rifissazione ossea di legamenti della mano, Carpo e metacarpo	84.08↔	Disarticolazione della spalla
82.89.12↔	Rifissazione ossea di legamenti di mano, altri legamenti della mano	84.09↔	Amputazione intertoracoscopolare
82.89.13↔	Distrazione transarticolare dei tessuti molli per anomalie congenite della mano	84.10↔	Amputazione dell'arto inferiore, NAS
82.89.14↔	Radializzazione per anomalie congenite della mano	84.11↔	Amputazione di dita del piede
82.89.15↔	Resezione di briglie con ricostruzione plastica per anomalie congenite della mano	84.12↔	Amputazione a livello del piede
82.89.16↔	Trasferimento di dito del piede per sostituire un dito della mano	84.13↔	Disarticolazione della caviglia
82.89.99↔	Altri interventi di plastica sulla mano, altro	84.14↔	Amputazione della caviglia a livello dei malleoli della tibia e fibula
83.43.00↔	Asportazione di muscoli o fasce per innesto, NAS	84.15↔	Altra amputazione al di sotto del ginocchio
83.43.10↔	Prelievo di lembo miocutaneo per innesto	84.16↔	Disarticolazione del ginocchio
83.43.11↔	Prelievo di lembo osteomiocutaneo o osteofasciocutaneo per innesto	84.17↔	Amputazione al di sopra del ginocchio
83.43.12↔	Prelievo di altro lembo da muscolo o fascia con anastomosi microvascolare	84.18↔	Disarticolazione dell'anca
83.43.99↔	Asportazione di muscoli o fasce per innesto, altro	84.19↔	Amputazione addomino-pelvica
83.82.10↔	Innesto di fascia, Testa e collo	84.3x.00↔	Revisione del moncone di amputazione, NAS
83.82.11↔	Innesto di fascia, Spalla e ascella	84.3x.10↔	Revisione del moncone di amputazione, Regione della spalla e del braccio
83.82.12↔	Innesto di fascia, Braccio e gomito	84.3x.11↔	Revisione del moncone di amputazione, Regione dell'avambraccio
83.82.13↔	Innesto di fascia, Avambraccio	84.3x.12↔	Revisione del moncone di amputazione, Regione della mano
83.82.14↔	Innesto di fascia, Parete toracica, addome e dorso	84.3x.13↔	Revisione del moncone di amputazione, Estremità inferiore
83.82.15↔	Innesto di fascia, Regione inguinale e genitale e natiche	84.3x.19↔	Revisione del moncone di amputazione, Altra localizzazione
83.82.16↔	Innesto di fascia, Estremità inferiore	84.3x.99↔	Revisione del moncone di amputazione, altro
83.82.19↔	Innesto di fascia, Altra localizzazione	84.91↔	Amputazione, NAS
83.82.20↔	Innesto di lembo muscolare o fasciale locale, Testa e collo	85.12↔	Biopsia a cielo aperto della mammella
83.82.21↔	Innesto di lembo muscolare o fasciale locale, Spalla e ascella	85.20↔	Asportazione o distruzione di tessuto della mammella, NAS
83.82.22↔	Innesto di lembo muscolare o fasciale locale, Braccio e gomito	85.21↔	Asportazione locale di lesione della mammella
83.82.23↔	Innesto di lembo muscolare o fasciale locale, Avambraccio	85.24↔	Asportazione di tessuto ectopico della mammella
83.82.24↔	Innesto di lembo muscolare o fasciale locale, Parete toracica, addome e dorso	85.25↔	Asportazione del capezzolo
83.82.25↔	Innesto di lembo muscolare o fasciale locale, Regione inguinale e genitale e natiche	85.26↔	Mastectomia parziale
83.82.26↔	Innesto di lembo muscolare o fasciale locale, Estremità inferiore	85.30↔	Mammoplastica riduttiva e mammectomia sottocutanea, NAS
83.82.29↔	Innesto di lembo muscolare o fasciale locale, Altra localizzazione	85.31↔	Mammoplastica riduttiva
83.82.30↔	Innesto di lembo osteomiocutaneo o osteofasciocutaneo, Testa e collo	85.34.00↔	Mammectomia sottocutanea, NAS
83.82.31↔	Innesto di lembo osteomiocutaneo o osteofasciocutaneo, Spalla e ascella	85.34.11↔	Mastectomia con risparmio cutaneo con asportazione completa del tessuto ghiandolare, senza ulteriori misure
83.82.32↔	Innesto di lembo osteomiocutaneo o osteofasciocutaneo, Braccio e gomito		
83.82.33↔	Innesto di lembo osteomiocutaneo o osteofasciocutaneo, Avambraccio		

85.34.12↔	Mastectomia con risparmio cutaneo con asportazione completa del tessuto ghiandolare, con mastopessia	85.94.99↔	Rimozione di protesi della mammella, altro
85.34.13↔	Mastectomia con risparmio cutaneo con asportazione completa del tessuto ghiandolare, con mastopessia e creazione di lembo cutaneo peduncolato	85.95↔	Inserzione di espansore tessutale nella mammella
85.34.21↔	Mastectomia con risparmio di areola e capezzolo con asportazione completa del tessuto ghiandolare, senza ulteriori misure	86.21↔	Asportazione di cisti o seno pilonidale
85.34.22↔	Mastectomia con risparmio di areola e capezzolo con asportazione completa del tessuto ghiandolare, con mastopessia	86.27↔	Curettaggio di unghia, matrice ungueale o plica ungueale
85.34.23↔	Mastectomia con risparmio di areola e capezzolo con asportazione completa del tessuto ghiandolare, con mastopessia e creazione di lembo cutaneo peduncolato	86.4x.00↔	Asportazione radicale di lesione della cute, NAS
85.34.99↔	Mammectomia sottocutanea, altro	86.4x.10↔	Asportazione radicale di lesione della cute del capo con controllo istografico
85.37↔	Mammectomia per ginecomastia	86.4x.11↔	Asportazione radicale di lesione della cute del collo con controllo istografico
85.39↔	Mammoplastica riduttiva e mammectomia sottocutanea, altro	86.4x.13↔	Asportazione radicale di lesione della cute dell'avambraccio e della mano con controllo istografico
85.40↔	Mastectomia, NAS	86.4x.17↔	Asportazione radicale di lesione della cute della regione inguinale e genitale e delle natiche con controllo istografico
85.41↔	Mastectomia semplice	86.4x.18↔	Asportazione radicale di lesione della cute delle estremità inferiore con controllo istografico
85.43↔	Mastectomia semplice allargata	86.4x.19↔	Asportazione radicale di lesione della cute di altra localizzazione con controllo istografico
85.45.00↔	Mastectomia radicale, NAS	86.4x.20↔	Asportazione radicale di lesione della cute del capo con innesto o trasposizione di cute
85.45.10↔	Mastectomia radicale senza resezione parziale della parete toracica	86.4x.21↔	Asportazione radicale di lesione della cute del collo con innesto o trasposizione di cute
85.45.11↔	Mastectomia radicale con resezione parziale della parete toracica	86.4x.22↔	Asportazione radicale di lesione della cute di spalla e ascella con innesto o trasposizione di cute
85.45.99↔	Mastoidectomia radicale, altro	86.4x.23↔	Asportazione radicale di lesione della cute di braccio e gomito con innesto o trasposizione di cute
85.47↔	Mastectomia radicale monolaterale allargata	86.4x.24↔	Asportazione radicale di lesione della cute dell'avambraccio con innesto o trasposizione di cute
85.49↔	Mastectomia, altro	86.4x.25↔	Asportazione radicale di lesione della cute della mano con innesto o trasposizione di cute
85.50↔	Mammoplastica di ingrandimento, NAS	86.4x.26↔	Asportazione radicale di lesione della cute della parete toracica e del dorso con innesto o trasposizione di cute
85.51↔	Iniezione mammoplastica di ingrandimento	86.4x.27↔	Asportazione radicale di lesione della cute della regione addominale con innesto o trasposizione di cute
85.53.00↔	Impianto di protesi mammaria, NAS	86.4x.28↔	Asportazione radicale di lesione della cute della regione inguinale e genitale con innesto o trasposizione di cute
85.53.10↔	Impianto di protesi mammaria, dopo mastectomia	86.4x.29↔	Asportazione radicale di lesione della cute di altra localizzazione con innesto o trasposizione di cute
85.53.99↔	Impianto di protesi mammaria, altro	86.4x.2a↔	Asportazione radicale di lesione della cute delle natiche con innesto o trasposizione di cute
85.59↔	Mammoplastica di ingrandimento, altro	86.4x.2b↔	Asportazione radicale di lesione della cute delle estremità inferiore con innesto o trasposizione di cute
85.6↔	Mastopessia	86.4x.99↔	Asportazione radicale di lesione della cute, altro
85.82↔	Innesto frazionato nella mammella	86.61.10↔	Piccolo innesto di cute a tutto spessore nella mano
85.83↔	Innesto a tutto spessore nella mammella	86.61.20↔	Ampio innesto di cute a tutto spessore nella mano
85.84↔	Mammoplastica con innesto cutaneo peduncolato	86.61.99↔	Innesto di cute a tutto spessore nella mano, altro
85.85↔	Mammoplastica con innesto muscolare peduncolato	86.62.10↔	Piccolo innesto cutaneo a spessore parziale nella mano
85.86↔	Trasposizione del capezzolo	86.62.20↔	Ampio innesto cutaneo a spessore parziale nella mano
85.87.00↔	Altri interventi sul capezzolo, NAS	86.62.99↔	Altro innesto di cute nella mano, altro
85.87.10↔	Sutura del capezzolo (dopo lacerazione)	86.63.10↔	Piccolo innesto di cute a tutto spessore nel capo (eccetto labbra e bocca)
85.87.13↔	Eversione chirurgica di capezzolo introflesso	86.63.11↔	Piccolo innesto di cute a tutto spessore nel collo
85.87.21↔	Ricostruzione del capezzolo con tatuaggio	86.63.12↔	Piccolo innesto di cute a tutto spessore nella spalla e braccio
85.87.22↔	Ricostruzione del capezzolo con lembo locale	86.63.13↔	Piccolo innesto di cute a tutto spessore nell'avambraccio
85.87.23↔	Ricostruzione del capezzolo con lembo libero	86.63.15↔	Piccolo innesto di cute a tutto spessore nella parete toracica, addome e dorso
85.87.31↔	Ricostruzione dell'areola con tatuaggio	86.63.16↔	Piccolo innesto di cute a tutto spessore nella regione inguinale e genitale
85.87.32↔	Ricostruzione dell'areola con lembo locale	86.63.17↔	Piccolo innesto di cute a tutto spessore nelle natiche
85.87.33↔	Ricostruzione dell'areola con lembo libero	86.63.18↔	Piccolo innesto di cute a tutto spessore nella coscia e gamba
85.87.99↔	Altri interventi sul capezzolo, altro	86.63.19↔	Piccolo innesto di cute a tutto spessore in altra sede
85.89.00↔	Altra mammoplastica, NAS	86.63.1a↔	Piccolo innesto di cute a tutto spessore nel piede
85.89.10↔	Mammoplastica con innesto muscolocutaneo libero	86.63.20↔	Ampio innesto di cute a tutto spessore nel capo (eccetto labbra e bocca)
85.89.11↔	Mammoplastica con innesto (lembo) muscolocutaneo peduncolato, senza impianto di protesi	86.63.21↔	Ampio innesto di cute a tutto spessore nel collo
85.89.13↔	Mammoplastica con lembo omentale	86.63.22↔	Ampio innesto di cute a tutto spessore nella spalla e braccio
85.89.20↔	Mammoplastica tramite plastica con lembo con anastomosi microvascolare, NAS	86.63.23↔	Ampio innesto di cute a tutto spessore nell'avambraccio
85.89.21↔	lembo perforatore (DIEP) dell'arteria epigastrica inferiore	86.63.25↔	Ampio innesto di cute a tutto spessore nella parete toracica, addome e dorso
85.89.22↔	lembo (SIEA) dell'arteria epigastrica inferiore superficiale	86.63.26↔	Ampio innesto di cute a tutto spessore nella regione inguinale e genitale
85.89.23↔	Plastica muscolocutanea con lembo di gracile	86.63.27↔	Ampio innesto di cute a tutto spessore nelle natiche
85.89.24↔	lembo perforatore (S-GAP) dell'arteria gluteale superiore	86.63.28↔	Ampio innesto di cute a tutto spessore nella coscia e gamba
85.89.25↔	lembo perforatore (I-GAP) dell'arteria gluteale inferiore		
85.89.29↔	Mammoplastica tramite plastica con lembo con anastomosi microvascolare, altro		
85.89.99↔	Altra mammoplastica, altro		
85.93↔	Revisione senza sostituzione di protesi della mammella		
85.94.00↔	Rimozione di protesi della mammella, NAS		
85.94.11↔	Rimozione di protesi della mammella, con capsulotomia		
85.94.12↔	Rimozione di protesi della mammella, con capsulectomia parziale		
85.94.13↔	Rimozione di protesi della mammella, con capsulectomia totale		

86.63.29↔	Ampio innesto di cute a tutto spessore in altra sede	86.67.29↔	Ampio innesto cutaneo rigenerativo temporaneo in altra sede
86.63.2a↔	Ampio innesto di cute a tutto spessore nel piede	86.67.30↔	Sostituzione permanente di pelle con materiale di sostituzione dell'epidermide
86.63.99↔	Innesto di cute a tutto spessore in altre sedi, altro	86.67.31↔	Sostituzione permanente di pelle con materiale di sostituzione del derma
86.65.10↔	Piccolo eteroinnesto di cute nel capo	86.67.99↔	Innesto cutaneo rigenerativo, altro
86.65.11↔	Piccolo eteroinnesto di cute nel collo	86.69.10↔	Piccolo innesto cutaneo a spessore parziale nel capo (eccetto labbra e bocca)
86.65.12↔	Piccolo eteroinnesto di cute nella spalla e braccio	86.69.11↔	Piccolo innesto cutaneo a spessore parziale nel collo
86.65.13↔	Piccolo eteroinnesto di cute nell'avambraccio	86.69.12↔	Ampio innesto cutaneo a spessore parziale nella spalla e nel braccio
86.65.14↔	Piccolo eteroinnesto di cute nella mano	86.69.13↔	Piccolo innesto cutaneo a spessore parziale nell'avambraccio
86.65.15↔	Piccolo eteroinnesto di cute nella parete toracica e nel dorso	86.69.15↔	Piccolo innesto cutaneo a spessore parziale nella parete toracica e nel dorso
86.65.16↔	Piccolo eteroinnesto di cute nella regione addominale	86.69.16↔	Piccolo innesto cutaneo a spessore parziale nella regione addominale
86.65.17↔	Piccolo eteroinnesto di cute nelle estremità inferiori	86.69.17↔	Piccolo innesto cutaneo a spessore parziale nella regione inguinale e genitale
86.65.19↔	Piccolo eteroinnesto di cute in altra sede	86.69.18↔	Piccolo innesto cutaneo a spessore parziale nella coscia e nella gamba
86.65.20↔	Ampio eteroinnesto di cute nel capo	86.69.19↔	Piccolo innesto cutaneo a spessore parziale in altra sede
86.65.21↔	Ampio eteroinnesto di cute nel collo	86.69.1a↔	Piccolo innesto cutaneo a spessore parziale nel piede
86.65.22↔	Ampio eteroinnesto di cute nella spalla e nel braccio	86.69.20↔	Ampio innesto cutaneo a spessore parziale nel capo (eccetto labbra e bocca)
86.65.23↔	Ampio eteroinnesto di cute nell'avambraccio	86.69.21↔	Ampio innesto cutaneo a spessore parziale nel collo
86.65.24↔	Ampio eteroinnesto di cute nella mano	86.69.22↔	Ampio innesto cutaneo a spessore parziale nella spalla e nel braccio
86.65.25↔	Ampio eteroinnesto di cute nella parete toracica e nel dorso	86.69.23↔	Ampio innesto cutaneo a spessore parziale nell'avambraccio
86.65.26↔	Ampio eteroinnesto di cute nella regione addominale	86.69.25↔	Ampio innesto cutaneo sottile nella parete toracica e nel dorso
86.65.27↔	Ampio eteroinnesto di cute nelle estremità inferiori	86.69.26↔	Ampio innesto cutaneo a spessore parziale nella regione addominale
86.65.29↔	Ampio eteroinnesto di cute in altra sede	86.69.27↔	Ampio innesto cutaneo a spessore parziale nella regione inguinale e genitale
86.65.30↔	Innesto di cute suina	86.69.28↔	Ampio innesto cutaneo a spessore parziale nelle natiche
86.65.40↔	Sostituzione permanente di pelle con materiale di sostituzione di derma-epidermide a due strati	86.69.29↔	Ampio innesto cutaneo a spessore parziale in altra sede
86.65.99↔	Eteroinnesto di cute, altro	86.69.2a↔	Ampio innesto cutaneo a spessore parziale nella coscia e nella gamba
86.66.10↔	Piccolo omoinnesto di cute nel capo	86.69.2b↔	Ampio innesto cutaneo a spessore parziale nel piede
86.66.11↔	Piccolo omoinnesto di cute nel collo	86.71↔	Allestimento e prelievo di lembi pedunculati o liberi
86.66.12↔	Piccolo omoinnesto di cute nella spalla e nel braccio	86.72↔	Avanzamento di lembo pedunculato
86.66.13↔	Piccolo omoinnesto di cute nell'avambraccio	86.73.00↔	Trasferimento di lembo pedunculato o libero sulla mano, NAS
86.66.14↔	Piccolo omoinnesto di cute nella mano	86.73.10↔	Piccola plastica di allungamento sulla mano
86.66.15↔	Piccolo omoinnesto di cute nella parete toracica e nel dorso	86.73.11↔	Piccola plastica di avanzamento e rotazione sulla mano
86.66.16↔	Piccolo omoinnesto di cute nella regione addominale	86.73.12↔	Piccola plastica di trasposizione sulla mano
86.66.17↔	Piccolo omoinnesto di cute nelle estremità inferiori	86.73.13↔	Piccola plastica con lembo a isola sulla mano
86.66.19↔	Piccolo omoinnesto di cute in altra sede	86.73.20↔	Ampia plastica di allungamento sulla mano
86.66.20↔	Ampio omoinnesto di cute nel capo	86.73.21↔	Ampia plastica di avanzamento e rotazione sulla mano
86.66.21↔	Ampio omoinnesto di cute nel collo	86.73.22↔	Ampia plastica di trasposizione sulla mano
86.66.22↔	Ampio omoinnesto di cute nella spalla e nel braccio	86.73.23↔	Ampia plastica con lembo a isola sulla mano
86.66.23↔	Ampio omoinnesto di cute nell'avambraccio	86.73.24↔	Ampia plastica a Z sulla mano
86.66.24↔	Ampio omoinnesto di cute nella mano	86.73.29↔	Altra plastica con lembo locale sulla mano
86.66.25↔	Ampio omoinnesto di cute nella parete toracica e nel dorso	86.73.30↔	Trasferimento di lembo libero con anastomosi microvascolare sulla mano
86.66.26↔	Ampio omoinnesto di cute nella regione addominale	86.73.40↔	Trasferimento di lembo regionale pedunculato o di lembo a distanza pedunculato sulla mano
86.66.27↔	Ampio omoinnesto di cute nelle estremità inferiori	86.73.80↔	Interventi plastici combinati su pelle e tessuto sottocutaneo della mano
86.66.29↔	Ampio omoinnesto di cute in altra sede	86.73.99↔	Trasferimento di altro lembo pedunculato o libero sulla mano, altro
86.66.99↔	Omoinnesto di cute, altro	86.74.10↔	Piccola plastica di allungamento sul capo (eccetto labbra e bocca)
86.67.10↔	Piccolo innesto cutaneo rigenerativo temporaneo nel capo	86.74.11↔	Piccola plastica di allungamento sul collo
86.67.11↔	Piccolo innesto cutaneo rigenerativo temporaneo nel collo	86.74.12↔	Piccola plastica di allungamento su spalla e braccio
86.67.12↔	Piccolo innesto cutaneo rigenerativo temporaneo nella spalla e nel braccio	86.74.13↔	Piccola plastica di allungamento sull'avambraccio
86.67.13↔	Piccolo innesto cutaneo rigenerativo temporaneo nell'avambraccio	86.74.14↔	Piccola plastica di allungamento su parete toracica e dorso
86.67.14↔	Piccolo innesto cutaneo rigenerativo temporaneo nella mano	86.74.15↔	Piccola plastica di allungamento sulla regione addominale
86.67.15↔	Piccolo innesto cutaneo rigenerativo temporaneo nella parete toracica e nel dorso	86.74.16↔	Piccola plastica di allungamento sulla regione inguinale e genitale
86.67.16↔	Piccolo innesto cutaneo rigenerativo temporaneo nella regione addominale	86.74.17↔	Piccola plastica di allungamento sulle natiche
86.67.17↔	Piccolo innesto cutaneo rigenerativo temporaneo nelle estremità inferiori	86.74.18↔	Piccola plastica di allungamento su coscia e gamba
86.67.19↔	Piccolo innesto cutaneo rigenerativo temporaneo in altra sede	86.74.19↔	Piccola plastica di allungamento in altra sede
86.67.20↔	Ampio innesto cutaneo rigenerativo temporaneo nel capo		
86.67.21↔	Ampio innesto cutaneo rigenerativo temporaneo nel collo		
86.67.22↔	Ampio innesto cutaneo rigenerativo temporaneo nella spalla e nel braccio		
86.67.23↔	Ampio innesto cutaneo rigenerativo temporaneo nell'avambraccio		
86.67.24↔	Ampio innesto cutaneo rigenerativo temporaneo nella mano		
86.67.25↔	Ampio innesto cutaneo rigenerativo temporaneo nella parete toracica e nel dorso		
86.67.26↔	Ampio innesto cutaneo rigenerativo temporaneo nella regione addominale		
86.67.27↔	Ampio innesto cutaneo rigenerativo temporaneo nelle estremità inferiori		

86.74.1a↔	Piccola plastica di allungamento sul piede	86.76.17↔	Ampia plastica di allungamento sulle natiche
86.74.20↔	Piccola plastica di avanzamento e rotazione sul capo (eccetto labbra e bocca)	86.76.19↔	Ampia plastica di allungamento in altra sede
86.74.21↔	Piccola plastica di avanzamento e rotazione sul collo	86.76.1a↔	Ampia plastica di allungamento su coscia e gamba
86.74.22↔	Piccola plastica di avanzamento e rotazione su spalla e braccio	86.76.1b↔	Ampia plastica di allungamento sul piede
86.74.23↔	Piccola plastica di avanzamento e rotazione sull'avambraccio	86.76.20↔	Ampia plastica di avanzamento e rotazione sul capo (eccetto labbra e bocca)
86.74.25↔	Piccola plastica di avanzamento e rotazione su parete toracica e dorso	86.76.21↔	Ampia plastica di avanzamento e rotazione sul collo
86.74.26↔	Piccola plastica di avanzamento e rotazione sulla regione addominale	86.76.22↔	Ampia plastica di avanzamento e rotazione su spalla e braccio
86.74.27↔	Piccola plastica di avanzamento e rotazione sulla regione inguinale e genitale	86.76.23↔	Ampia plastica di avanzamento e rotazione sull'avambraccio
86.74.28↔	Piccola plastica di avanzamento e rotazione sulle natiche	86.76.24↔	Ampia plastica di avanzamento e rotazione su parete toracica e dorso
86.74.29↔	Piccola plastica di avanzamento e rotazione in altra sede	86.76.25↔	Ampia plastica di avanzamento e rotazione sulla regione addominale
86.74.2a↔	Piccola plastica di avanzamento e rotazione su coscia e gamba	86.76.26↔	Ampia plastica di avanzamento e rotazione sulla regione inguinale e genitale
86.74.2b↔	Piccola plastica di avanzamento e rotazione sul piede	86.76.27↔	Ampia plastica di avanzamento e rotazione sulle natiche
86.74.30↔	Piccola plastica di trasposizione sul capo (eccetto labbra e bocca)	86.76.28↔	Ampia plastica di avanzamento e rotazione su coscia e gamba
86.74.31↔	Piccola plastica di trasposizione sul collo	86.76.29↔	Ampia plastica di avanzamento e rotazione in altra sede
86.74.32↔	Piccola plastica di trasposizione su spalla e braccio	86.76.2a↔	Ampia plastica di avanzamento e rotazione sul piede
86.74.33↔	Piccola plastica di trasposizione sull'avambraccio	86.76.30↔	Ampia plastica di trasposizione sul capo (eccetto labbra e bocca)
86.74.34↔	Piccola plastica di trasposizione su parete toracica e dorso	86.76.31↔	Ampia plastica di trasposizione sul collo
86.74.35↔	Piccola plastica di trasposizione sulla regione addominale	86.76.32↔	Ampia plastica di trasposizione su spalla e braccio
86.74.36↔	Piccola plastica di trasposizione sulla regione inguinale e genitale	86.76.33↔	Ampia plastica di trasposizione sull'avambraccio
86.74.37↔	Piccola plastica di trasposizione sulle natiche	86.76.34↔	Ampia plastica di trasposizione su parete toracica e dorso
86.74.38↔	Piccola plastica di trasposizione su coscia e gamba	86.76.35↔	Ampia plastica di trasposizione sulla regione addominale
86.74.39↔	Piccola plastica di trasposizione in altra sede	86.76.36↔	Ampia plastica di trasposizione sulla regione inguinale e genitale
86.74.3a↔	Piccola plastica di trasposizione sul piede	86.76.37↔	Ampia plastica di trasposizione sulle natiche
86.74.40↔	Piccola plastica con lembo a isola sul capo (eccetto labbro e bocca)	86.76.38↔	Ampia plastica di trasposizione su coscia e gamba
86.74.41↔	Piccola plastica con lembo a isola sul collo	86.76.39↔	Ampia plastica di trasposizione in altra sede
86.74.42↔	Piccola plastica con lembo a isola su spalla e braccio	86.76.3a↔	Ampia plastica di trasposizione sul piede
86.74.43↔	Piccola plastica con lembo a isola sull'avambraccio	86.76.40↔	Ampia plastica con lembo a isola sul capo (eccetto labbro e bocca)
86.74.44↔	Piccola plastica con lembo a isola su parete toracica e dorso	86.76.41↔	Ampia plastica con lembo a isola sul collo
86.74.45↔	Piccola plastica con lembo a isola sulla regione addominale	86.76.42↔	Ampia plastica con lembo a isola su spalla e braccio
86.74.46↔	Piccola plastica con lembo a isola sulla regione inguinale e genitale	86.76.43↔	Ampia plastica con lembo a isola sull'avambraccio
86.74.47↔	Piccola plastica con lembo a isola sulle natiche	86.76.44↔	Ampia plastica con lembo a isola su parete toracica e dorso
86.74.48↔	Piccola plastica con lembo a isola su coscia e gamba	86.76.45↔	Ampia plastica con lembo a isola sulla regione addominale
86.74.49↔	Piccola plastica con lembo a isola in altra sede	86.76.46↔	Ampia plastica con lembo a isola sulla regione inguinale e genitale
86.74.4a↔	Piccola plastica con lembo a isola sul piede	86.76.47↔	Ampia plastica con lembo a isola sulle natiche
86.74.99↔	Trasferimento di lembo pedunculato o libero in altra sede, altro	86.76.48↔	Ampia plastica con lembo a isola su coscia e gamba
86.75.10↔	Revisione di lembo pedunculato o libero o di innesto cutaneo libero del capo	86.76.49↔	Ampia plastica con lembo a isola in altra sede
86.75.11↔	Revisione di lembo pedunculato o libero o di innesto cutaneo libero del collo	86.76.4a↔	Ampia plastica con lembo a isola sul piede
86.75.12↔	Revisione di lembo pedunculato o libero o di innesto cutaneo libero di spalla e braccio	86.76.50↔	Ampia plastica a Z sul capo (eccetto labbra e bocca)
86.75.13↔	Revisione di lembo pedunculato o libero o di innesto cutaneo libero dell'avambraccio	86.76.51↔	Ampia plastica a Z sul collo
86.75.14↔	Revisione di lembo pedunculato o libero o di innesto cutaneo libero della mano	86.76.52↔	Ampia plastica a Z su spalla e braccio
86.75.15↔	Revisione di lembo pedunculato o libero o di innesto cutaneo libero della parete toracica e del dorso	86.76.53↔	Ampia plastica a Z sull'avambraccio
86.75.16↔	Revisione di lembo pedunculato o libero o di innesto cutaneo libero della regione addominale	86.76.54↔	Ampia plastica a Z su parete toracica e dorso
86.75.17↔	Revisione di lembo pedunculato o libero o di innesto cutaneo libero delle estremità inferiori	86.76.55↔	Ampia plastica a Z sulla regione addominale
86.75.19↔	Revisione di lembo pedunculato o libero o di innesto cutaneo libero in altra sede	86.76.56↔	Ampia plastica a Z sulla regione inguinale e genitale
86.75.99↔	Revisione di lembo pedunculato o libero, altro	86.76.57↔	Ampia plastica a Z sulle natiche
86.76.10↔	Ampia plastica di allungamento sul capo (eccetto labbra e bocca)	86.76.58↔	Ampia plastica a Z su coscia e gamba
86.76.11↔	Ampia plastica di allungamento sul collo	86.76.59↔	Ampia plastica a Z in altra sede
86.76.12↔	Ampia plastica di allungamento su spalla e braccio	86.76.5a↔	Ampia plastica a Z sul piede
86.76.13↔	Ampia plastica di allungamento sull'avambraccio	86.76.99↔	Trasferimento di lembo pedunculato o libero in altra sede, ampio, altro
86.76.14↔	Ampia plastica di allungamento su parete toracica e dorso	86.77.10↔	Altra plastica con lembo locale sul capo (eccetto labbra e bocca)
86.76.15↔	Ampia plastica di allungamento sulla regione addominale	86.77.11↔	Altra plastica con lembo locale sul collo
86.76.16↔	Ampia plastica di allungamento sulla regione inguinale e genitale	86.77.12↔	Altra plastica con lembo locale su spalla e braccio
		86.77.13↔	Altra plastica con lembo locale sull'avambraccio
		86.77.14↔	Altra plastica con lembo locale su parete toracica e dorso
		86.77.15↔	Altra plastica con lembo locale sulla regione addominale
		86.77.16↔	Altra plastica con lembo locale sulla regione inguinale e genitale
		86.77.17↔	Altra plastica con lembo locale sulle natiche
		86.77.18↔	Altra plastica con lembo locale su coscia e gamba
		86.77.19↔	Altra plastica con lembo locale in altra sede
		86.77.1a↔	Altra plastica con lembo locale sul piede
		86.77.99↔	Trasferimento di altro lembo locale, altro
		86.78.10↔	Trasferimento di lembo libero con anastomosi microvascolare sul capo (eccetto labbra e bocca)

86.78.11↔	Trasferimento di lembo libero con anastomosi microvascolare sul collo	86.78.48↔	Trasferimento di altro lembo pedunculato o libero sulle estremità inferiori
86.78.12↔	Trasferimento di lembo libero con anastomosi microvascolare su spalla e braccio	86.78.49↔	Trasferimento di altro lembo pedunculato o libero in altra sede
86.78.13↔	Trasferimento di lembo libero con anastomosi microvascolare sull'avambraccio	86.81↔	Riparazione di difetti del viso
86.78.14↔	Trasferimento di lembo libero con anastomosi microvascolare su parete toracica e dorso	86.82↔	Ritidectomia facciale
86.78.15↔	Trasferimento di lembo libero con anastomosi microvascolare sulla regione addominale	86.83.00↔	Intervento di plastica riduttiva e liposuzione, NAS
86.78.16↔	Trasferimento di lembo libero con anastomosi microvascolare sulla regione inguinale e genitale	86.83.09↔	Intervento di plastica riduttiva e liposuzione, altro
86.78.17↔	Trasferimento di lembo libero con anastomosi microvascolare sulle natiche	86.83.11↔	Intervento di plastica riduttiva su capo e collo
86.78.18↔	Trasferimento di lembo libero con anastomosi microvascolare sulle estremità inferiori	86.83.12↔	Intervento di plastica riduttiva su spalla e braccio
86.78.19↔	Trasferimento di lembo libero con anastomosi microvascolare in altra sede	86.83.13↔	Intervento di plastica riduttiva sull'avambraccio
86.78.20↔	Trasferimento di lembo regionale pedunculato o di lembo a distanza pedunculato sul capo (eccetto labbra e bocca)	86.83.14↔	Intervento di plastica riduttiva sulla mano
86.78.21↔	Trasferimento di lembo regionale pedunculato o di lembo a distanza pedunculato sul collo	86.83.1a↔	Intervento di plastica riduttiva sull'addome
86.78.22↔	Trasferimento di lembo regionale pedunculato o di lembo a distanza pedunculato su spalla e braccio	86.83.1b↔	Intervento di plastica riduttiva su schiena o fianchi
86.78.23↔	Trasferimento di lembo regionale pedunculato o di lembo a distanza pedunculato sull'avambraccio	86.83.1c↔	Intervento di plastica riduttiva sincrono su addome, fianchi nonché schiena
86.78.24↔	Trasferimento di lembo regionale pedunculato o di lembo a distanza pedunculato su parete toracica e dorso	86.83.1d↔	Intervento di plastica riduttiva sulla regione inguinale e genitale
86.78.25↔	Trasferimento di lembo regionale pedunculato o di lembo a distanza pedunculato sulla regione addominale	86.83.1e↔	Intervento di plastica riduttiva sulle natiche
86.78.26↔	Trasferimento di lembo regionale pedunculato o di lembo a distanza pedunculato sulla regione inguinale e genitale	86.83.1f↔	Intervento di plastica riduttiva sulla coscia
86.78.27↔	Trasferimento di lembo regionale pedunculato o di lembo a distanza pedunculato sulle natiche	86.83.1g↔	Intervento di plastica riduttiva su gamba e piede
86.78.28↔	Trasferimento di lembo regionale pedunculato o di lembo a distanza pedunculato sulle estremità inferiori	86.83.21↔	Aspirazione di tessuto adiposo
86.78.29↔	Trasferimento di lembo regionale pedunculato o di lembo a distanza pedunculato in altra sede	86.83.22↔	Liposuzione per trapianto
86.78.30↔	Interventi plastici combinati su pelle e tessuto sottocutaneo del capo (eccetto labbra e bocca)	86.85.00↔	Correzione di sindattilia, NAS
86.78.31↔	Interventi plastici combinati su pelle e tessuto sottocutaneo del collo	86.85.30↔	Separazione di sindattilia completa con plastica di avanzamento, plastica apicale o ricostruzione dei legamenti collaterali, della mano
86.78.32↔	Interventi plastici combinati su pelle e tessuto sottocutaneo di spalla e braccio	86.85.40↔	Separazione di sindattilia completa con plastica di avanzamento, plastica apicale o ricostruzione dei legamenti collaterali, del piede
86.78.33↔	Interventi plastici combinati su pelle e tessuto sottocutaneo dell'avambraccio	86.85.50↔	Asportazione di strutture doppie in caso di sindattilia o polidattilia con ricostruzione articolare, della mano
86.78.34↔	Interventi plastici combinati su pelle e tessuto sottocutaneo della parete toracica e del dorso	86.85.60↔	Asportazione di strutture doppie in caso di sindattilia o polidattilia con ricostruzione articolare, del piede
86.78.35↔	Interventi plastici combinati su pelle e tessuto sottocutaneo della regione addominale	86.85.70↔	Correzione di polisindattilia mediante fusione di elementi doppi, della mano
86.78.36↔	Interventi plastici combinati su pelle e tessuto sottocutaneo della regione inguinale e genitale	86.85.80↔	Correzione di polisindattilia mediante fusione di elementi doppi, del piede
86.78.37↔	Interventi plastici combinati su pelle e tessuto sottocutaneo delle natiche	86.85.99↔	Correzione di sindattilia, altro
86.78.38↔	Interventi plastici combinati su pelle e tessuto sottocutaneo delle estremità inferiori	86.86↔	Onicoplastica
86.78.39↔	Interventi plastici combinati su pelle e tessuto sottocutaneo di altra sede	86.88.10↔	Piccola copertura dei tessuti molli del capo con cheratinociti coltivati
86.78.40↔	Trasferimento di altro lembo pedunculato o libero sul capo (eccetto labbra e bocca)	86.88.11↔	Piccola copertura dei tessuti molli del collo con cheratinociti coltivati
86.78.41↔	Trasferimento di altro lembo pedunculato o libero sul collo	86.88.12↔	Piccola copertura dei tessuti molli di spalla e braccio con cheratinociti coltivati
86.78.42↔	Trasferimento di altro lembo pedunculato o libero su spalla e braccio	86.88.13↔	Piccola copertura dei tessuti molli dell'avambraccio con cheratinociti coltivati
86.78.43↔	Trasferimento di altro lembo pedunculato o libero sull'avambraccio	86.88.14↔	Piccola copertura dei tessuti molli della mano con cheratinociti coltivati
86.78.44↔	Trasferimento di altro lembo pedunculato o libero su parete toracica e dorso	86.88.15↔	Piccola copertura dei tessuti molli della parete toracica e del dorso con cheratinociti coltivati
86.78.45↔	Trasferimento di altro lembo pedunculato o libero sulla regione addominale	86.88.16↔	Piccola copertura dei tessuti molli della regione addominale con cheratinociti coltivati
86.78.46↔	Trasferimento di altro lembo pedunculato o libero sulla regione inguinale e genitale	86.88.17↔	Piccola copertura dei tessuti molli delle estremità inferiori con cheratinociti coltivati
86.78.47↔	Trasferimento di altro lembo pedunculato o libero sulle natiche	86.88.19↔	Piccola copertura dei tessuti molli di altra sede con cheratinociti coltivati
		86.88.20↔	Piccola copertura temporanea dei tessuti molli del capo mediante combinazione di varie procedure
		86.88.21↔	Piccola copertura temporanea dei tessuti molli del collo mediante combinazione di varie procedure
		86.88.22↔	Piccola copertura temporanea dei tessuti molli di spalla e braccio mediante combinazione di varie procedure
		86.88.23↔	Piccola copertura temporanea dei tessuti molli dell'avambraccio mediante combinazione di varie procedure
		86.88.24↔	Piccola copertura temporanea dei tessuti molli della mano mediante combinazione di varie procedure
		86.88.25↔	Piccola copertura temporanea dei tessuti molli della parete toracica e del dorso mediante combinazione di varie procedure
		86.88.26↔	Piccola copertura temporanea dei tessuti molli della regione addominale mediante combinazione di varie procedure
		86.88.27↔	Piccola copertura temporanea dei tessuti molli delle estremità inferiori mediante combinazione di varie procedure

86.88.29↔	Piccola copertura temporanea dei tessuti molli di altra sede mediante combinazione di varie procedure	86.89.89↔	Revisione di plastica cutanea in altra sede
86.88.30↔	Ampia copertura dei tessuti molli di altre parti del capo con cheratinociti coltivati	86.89.99↔	Altra riparazione o ricostruzione di cute e tessuto sottocutaneo, altro
86.88.31↔	Ampia copertura dei tessuti molli del collo con cheratinociti coltivati	86.91↔	Asportazione di cute per innesto
86.88.32↔	Ampia copertura dei tessuti molli di spalla e braccio con cheratinociti coltivati	86.93.10↔	Inserzione di espansore tissutale nel capo
86.88.33↔	Ampia copertura dei tessuti molli dell'avambraccio con cheratinociti coltivati	86.93.11↔	Inserzione di espansore tissutale nel collo
86.88.34↔	Ampia copertura dei tessuti molli della mano con cheratinociti coltivati	86.93.12↔	Inserzione di espansore tissutale nella spalla e nel braccio
86.88.35↔	Ampia copertura dei tessuti molli della parete toracica e del dorso con cheratinociti coltivati	86.93.13↔	Inserzione di espansore tissutale nell'avambraccio
86.88.36↔	Ampia copertura dei tessuti molli della regione addominale con cheratinociti coltivati	86.93.14↔	Inserzione di espansore tissutale nella mano
86.88.37↔	Ampia copertura dei tessuti molli delle estremità inferiore con cheratinociti coltivati	86.93.15↔	Inserzione di espansore tissutale nella parete toracica e nel dorso
86.88.39↔	Ampia copertura dei tessuti molli di altra sede con cheratinociti coltivati	86.93.16↔	Inserzione di espansore tissutale nella regione addominale
86.88.40↔	Ampia copertura temporanea dei tessuti molli di altre parti del capo mediante combinazione di varie procedure	86.93.18↔	Inserzione di espansore tissutale nelle estremità inferiore
86.88.41↔	Ampia copertura temporanea dei tessuti molli del collo mediante combinazione di varie procedure	86.93.99↔	Inserzione di espansore tissutale, altro
86.88.42↔	Ampia copertura temporanea dei tessuti molli di spalla e braccio mediante combinazione di varie procedure	92.27.00↔	Impianto o inserzione di elementi radioattivi (brachiterapia con radionuclidi chiusi), superficie corporea, altra o NAS sede di applicazione
86.88.43↔	Ampia copertura temporanea dei tessuti molli dell'avambraccio mediante combinazione di varie procedure	92.27.10↔	Impianto o inserzione di elementi radioattivi (brachiterapia con radionuclidi chiusi), organi sessuali femminili, NAS
86.88.44↔	Ampia copertura temporanea dei tessuti molli della mano mediante combinazione di varie procedure	92.27.11↔	Impianto o inserzione di elementi radioattivi (brachiterapia con radionuclidi chiusi), in sede intrauterina
86.88.45↔	Ampia copertura temporanea dei tessuti molli della parete toracica e del dorso mediante combinazione di varie procedure	92.27.12↔	Impianto o inserzione di elementi radioattivi (brachiterapia con radionuclidi chiusi), in sede intravaginale
86.88.46↔	Ampia copertura temporanea dei tessuti molli della regione addominale mediante combinazione di varie procedure	92.27.13↔	Impianto o inserzione di elementi radioattivi (brachiterapia con radionuclidi chiusi), in sede combinata intrauterina e intravaginale
86.88.47↔	Ampia copertura temporanea dei tessuti molli delle estremità inferiore mediante combinazione di varie procedure	92.27.21↔	Impianto o inserzione di elementi radioattivi (brachiterapia con radionuclidi chiusi), superficie corporea
86.88.49↔	Ampia copertura temporanea dei tessuti molli di altra sede mediante combinazione di varie procedure	92.27.22↔	Impianto o inserzione di elementi radioattivi (brachiterapia con radionuclidi chiusi), in sede intracavitaria
86.88.90↔	Altra copertura temporanea dei tessuti molli del capo	92.27.23↔	Impianto o inserzione di elementi radioattivi (brachiterapia con radionuclidi chiusi), in sede endoluminale
86.88.91↔	Altra copertura temporanea dei tessuti molli del collo	92.27.30↔	Impianto o inserzione di elementi radioattivi (brachiterapia con radionuclidi chiusi), vasi NAS
86.88.92↔	Altra copertura temporanea dei tessuti molli di spalla e braccio	92.27.31↔	Impianto o inserzione di elementi radioattivi (brachiterapia con radionuclidi chiusi), arterie coronarie
86.88.93↔	Altra copertura temporanea dei tessuti molli dell'avambraccio	92.27.39↔	Impianto o inserzione di elementi radioattivi (brachiterapia con radionuclidi chiusi), altri vasi
86.88.94↔	Altra copertura temporanea dei tessuti molli della mano	92.27.40↔	Impianto o inserzione di elementi radioattivi (brachiterapia con radionuclidi chiusi), intraoperatoria
86.88.95↔	Altra copertura temporanea dei tessuti molli della parete toracica e del dorso	92.27.70↔	Moulage radioattivi, NAS
86.88.96↔	Altra copertura temporanea dei tessuti molli della regione addominale	92.27.71↔	Moulage radioattivi: costruzione e applicazione di moulage radioattivi superficiali
86.88.97↔	Altra copertura temporanea dei tessuti molli delle estremità inferiore	92.27.72↔	Moulage radioattivi: costruzione e applicazione di applicatori non impiegati sulla superficie corporea
86.88.99↔	Altra copertura temporanea dei tessuti molli, altro	92.27.73↔	Moulage radioattivi: costruzione e applicazione di applicatori oculari
86.89.10↔	Distacco del peduncolo dopo plastica cutanea del capo	92.27.79↔	Moulage radioattivi, altro
86.89.11↔	Distacco del peduncolo dopo plastica cutanea del collo	92.28.00↔	Iniezione, instillazione o somministrazione per via orale di radioisotopi, NAS
86.89.12↔	Distacco del peduncolo dopo plastica cutanea di spalla e ascella	92.28.01↔	Instillazione di radionuclidi aperti in articolazioni
86.89.13↔	Distacco del peduncolo dopo plastica cutanea di braccio e gomito	92.28.02↔	Radioiodioterapia fino a 1,2 GBq I-131, senza somministrazione di tireotropina ricombinante (rh-TSH)
86.89.14↔	Distacco del peduncolo dopo plastica cutanea dell'avambraccio	92.28.03↔	Radioiodioterapia fino a 1,2 GBq I-131, con somministrazione di tireotropina ricombinante (rh-TSH)
86.89.15↔	Distacco del peduncolo dopo plastica cutanea della mano	92.28.04↔	Radioiodioterapia da 1,2 a meno di 5 GBq I-131, senza somministrazione di tireotropina ricombinante (rh-TSH)
86.89.16↔	Distacco del peduncolo dopo plastica cutanea di parete toracica, addome e dorso	92.28.05↔	Radioiodioterapia da 1,2 a meno di 5 GBq I-131, con somministrazione di tireotropina ricombinante (rh-TSH)
86.89.17↔	Distacco del peduncolo dopo plastica cutanea della regione inguinale e genitale	92.28.06↔	Radioiodioterapia da 5 GBq I-131, senza somministrazione di tireotropina ricombinante (rh-TSH)
86.89.18↔	Distacco del peduncolo dopo plastica cutanea delle natiche	92.28.07↔	Radioiodioterapia da 5 GBq I-131, con somministrazione di tireotropina ricombinante (rh-TSH)
86.89.19↔	Distacco del peduncolo dopo plastica cutanea in altra sede	92.28.11↔	Terapia con radionuclidi aperti per metastasi ossee
86.89.1a↔	Distacco del peduncolo dopo plastica cutanea di coscia e ginocchio	92.28.13↔	Terapia radiorecettoriale con analoghi della somatostatina DOTA-coniugati
86.89.1b↔	Distacco del peduncolo dopo plastica cutanea di gamba e piede	92.28.20↔	Radioimmunoterapia con 90Y ibritumomab tiuxetano, parenterale
86.89.80↔	Revisione di plastica cutanea del capo	92.28.21↔	Somministrazione parenterale di iodio-131-MIBG (metaiodobenzilguanidina)
86.89.84↔	Revisione di plastica cutanea dell'avambraccio	92.28.22↔	Radioimmunoterapia con iodio-131 [I-131] tositumomab, parenterale
86.89.85↔	Revisione di plastica cutanea della mano		
86.89.87↔	Revisione di plastica cutanea della regione inguinale e genitale e delle natiche		
86.89.88↔	Revisione di plastica cutanea delle estremità inferiore		

92.28.23↔	Radioimmunoterapia con altri anticorpi, parenterale	92.29.32↔	Brachiterapia interstiziale con impianto di emettitori permanenti, da 11 a 15 sorgenti
92.28.31↔	Radio-chemioembolizzazione endovascolare selettiva con I-131-Lipiodol	92.29.33↔	Brachiterapia interstiziale con impianto di emettitori permanenti, da 16 a 20 sorgenti
92.28.32↔	Terapia endovascolare selettiva con radionuclidi (SIRT) mediante embolizzazione con microsfele marcate con ittrio-90	92.29.34↔	Brachiterapia interstiziale con impianto di emettitori permanenti, da 21 a 25 sorgenti
92.28.33↔	Brachiterapia endovascolare con renio-188	92.29.35↔	Brachiterapia interstiziale con impianto di emettitori permanenti, da 26 a 30 sorgenti
92.28.99↔	Iniezione, instillazione o somministrazione per via orale di radioisotopi, altro	92.29.36↔	Brachiterapia interstiziale con impianto di emettitori permanenti, da 31 a 35 sorgenti
92.29.11↔	Brachiterapia interstiziale con impianto di emettitori rimovibili monoplanari, basso rateo di dose	92.29.37↔	Brachiterapia interstiziale con impianto di emettitori permanenti, da 36 a 40 sorgenti
92.29.12↔	Brachiterapia interstiziale con impianto di emettitori rimovibili monoplanari, rateo di dose pulsata (pulsed dose rate)	92.29.38↔	Brachiterapia interstiziale con impianto di emettitori permanenti, da 41 a 45 sorgenti
92.29.13↔	Brachiterapia interstiziale con impianto di emettitori rimovibili monoplanari, alto rateo di dose	92.29.39↔	Brachiterapia interstiziale con impianto di emettitori permanenti, da 46 a 50 sorgenti
92.29.19↔	Brachiterapia interstiziale con impianto di emettitori rimovibili monoplanari, altro	92.29.3a↔	Brachiterapia interstiziale con impianto di emettitori permanenti, da 51 a 55 sorgenti
92.29.21↔	Brachiterapia interstiziale con impianto volumetrico di emettitori rimovibili multiplanari, basso rateo di dose	92.29.3b↔	Brachiterapia interstiziale con impianto di emettitori permanenti, da 56 a 60 sorgenti
92.29.22↔	Brachiterapia interstiziale con impianto volumetrico di emettitori rimovibili multiplanari, rateo di dose pulsata (pulsed dose rate)	92.29.3c↔	Brachiterapia interstiziale con impianto di emettitori permanenti, da 61 a 65 sorgenti
92.29.23↔	Brachiterapia interstiziale con impianto volumetrico di emettitori rimovibili multiplanari, alto rateo di dose	92.29.3d↔	Brachiterapia interstiziale con impianto di emettitori permanenti, da 66 a 70 sorgenti
92.29.24↔	Brachiterapia con impianto di emettitori rimovibili multiplanari, alto rateo di dose, intraoperatoria	92.29.3e↔	Brachiterapia interstiziale con impianto di emettitori permanenti, da 71 sorgenti e più
92.29.29↔	Brachiterapia interstiziale con impianto volumetrico di emettitori rimovibili multiplanari, altro		
92.29.31↔	Brachiterapia interstiziale con impianto di emettitori permanenti, fino a 10 sorgenti		

**ADRG J18****Altra radioterapia per malattie e disturbi della pelle, del tessuto sottocutaneo e della mammella, più di un giorno di degenza**

Procedura nella tabella J18-1 e durata del soggiorno &gt; 1 giorno

**DRG J18Z****Altra radioterapia per malattie e disturbi della pelle, del tessuto sottocutaneo e della mammella, più di un giorno di degenza****Procedura J18-1**

92.20↔	Infusione d'isotopo radioattivo liquido	92.24.13↔	Teleradioterapia mediante fotoni, acceleratore lineare, guidata dalle immagini, irradiazione 3D pianificata
92.21.00↔	Radioterapia superficiale: NAS	92.24.14↔	Teleradioterapia mediante fotoni, acceleratore lineare, guidata dalle immagini, radioterapia a modulazione di intensità
92.21.01↔	Radioterapia superficiale: fino a 2 campi di irradiazione	92.24.21↔	Teleradioterapia mediante fotoni, acceleratore lineare, non guidata dalle immagini, fino a 2 campi di irradiazione
92.21.02↔	Radioterapia superficiale: più di 2 campi di irradiazione	92.24.22↔	Teleradioterapia mediante fotoni, acceleratore lineare, non guidata dalle immagini, più di 2 campi di irradiazione
92.22.00↔	Radioterapia con ortovoltaggio: NAS	92.24.23↔	Teleradioterapia mediante fotoni, acceleratore lineare, non guidata dalle immagini, irradiazione 3D pianificata
92.22.01↔	Radioterapia con ortovoltaggio: fino a 2 campi di irradiazione	92.24.24↔	Teleradioterapia mediante fotoni, acceleratore lineare, non guidata dalle immagini, radioterapia a modulazione di intensità
92.22.02↔	Radioterapia con ortovoltaggio: più di 2 campi di irradiazione	92.24.30↔	Teleradioterapia mediante fotoni: radioterapia estremamente complessa con attrezzatura specializzata
92.22.11↔	Roentgenterapia intraoperatoria, fino a 300 kV	92.25.00↔	Teleradioterapia con elettroni, acceleratore lineare, NAS
92.22.12↔	Roentgenterapia intraoperatoria, 300 kV - < 1 MV	92.25.01↔	Teleradioterapia con elettroni, acceleratore lineare, irradiazione di campo esteso
92.22.19↔	Roentgenterapia intraoperatoria, altro	92.25.02↔	Teleradioterapia con elettroni, acceleratore lineare, irradiazione di un emicorpo
92.23.00↔	Radioterapia ad alto voltaggio: NAS	92.25.03↔	Teleradioterapia con elettroni, acceleratore lineare, irradiazione del corpo intero
92.23.01↔	Dispositivo di telecobaltoterapia, fino a 2 campi di irradiazione	92.25.04↔	Teleradioterapia con elettroni, acceleratore lineare, radioterapia intraoperatoria
92.23.02↔	Dispositivo di telecobaltoterapia, da 3 a 4 campi di irradiazione	92.25.09↔	Teleradioterapia con elettroni, acceleratore lineare, altro
92.23.03↔	Dispositivo di telecobaltoterapia, più di 4 campi di irradiazione o irradiazione 3D pianificata	92.25.11↔	Teleradioterapia con elettroni, acceleratore lineare, guidata dalle immagini
92.23.08↔	Radioterapia ad alto voltaggio: altri isotopi	92.25.12↔	Teleradioterapia con elettroni, acceleratore lineare, guidata dalle immagini, fino a 2 campi di irradiazione
92.23.09↔	Dispositivo di telecobaltoterapia, altro	92.25.13↔	Teleradioterapia con elettroni, acceleratore lineare, guidata dalle immagini, più di 2 campi di irradiazione
92.24.00↔	Teleradioterapia mediante fotoni, acceleratore lineare, NAS		
92.24.01↔	Teleradioterapia mediante fotoni, acceleratore lineare, irradiazione di campo esteso		
92.24.02↔	Teleradioterapia mediante fotoni, acceleratore lineare, irradiazione di un emicorpo		
92.24.03↔	Teleradioterapia mediante fotoni, acceleratore lineare, irradiazione del corpo intero		
92.24.04↔	Teleradioterapia mediante fotoni, acceleratore lineare, radioterapia intraoperatoria		
92.24.09↔	Teleradioterapia mediante fotoni, acceleratore lineare, altro		
92.24.11↔	Teleradioterapia mediante fotoni, acceleratore lineare, guidata dalle immagini, fino a 2 campi di irradiazione		
92.24.12↔	Teleradioterapia mediante fotoni, acceleratore lineare, guidata dalle immagini, più di 2 campi di irradiazione		

92.25.14↔	Teleradioterapia con elettroni, acceleratore lineare, guidata dalle immagini, irradiazione 3D pianificata	92.28.13↔	Terapia radiorecettoriale con analoghi della somatostatina DOTA-coniugati
92.25.15↔	Teleradioterapia con elettroni, acceleratore lineare, guidata dalle immagini, radioterapia a modulazione di intensità	92.28.20↔	Radioimmunoterapia con 90Y ibritumomab tiuxetano, parenterale
92.25.21↔	Teleradioterapia con elettroni, acceleratore lineare, non guidata dalle immagini, fino a 2 campi di irradiazione	92.28.21↔	Somministrazione parenterale di iodio-131-MIBG (metaiodobenzilguanidina)
92.25.22↔	Teleradioterapia con elettroni, acceleratore lineare, non guidata dalle immagini, più di 2 campi di irradiazione	92.28.22↔	Radioimmunoterapia con iodio-131 [I-131] tositumomab, parenterale
92.25.23↔	Teleradioterapia con elettroni, acceleratore lineare, non guidata dalle immagini, irradiazione 3D pianificata	92.28.23↔	Radioimmunoterapia con altri anticorpi, parenterale
92.25.24↔	Teleradioterapia con elettroni, acceleratore lineare, non guidata dalle immagini, radioterapia a modulazione di intensità	92.28.31↔	Radio-chemioembolizzazione endovascolare selettiva con I-131-Lipiodol
92.26.00↔	Teleradioterapia con altre radiazioni particellari, NAS	92.28.32↔	Terapia endovascolare selettiva con radionuclidi (SIRT) mediante embolizzazione con microsferi marcate con ittrio-90
92.26.10↔	Terapia con protoni, non guidata dalle immagini, fino a 2 campi di irradiazione	92.28.33↔	Brachiterapia endovascolare con renio-188
92.26.11↔	Terapia con protoni, guidata dalle immagini, fino a 2 campi di irradiazione	92.28.99↔	Iniezione, instillazione o somministrazione per via orale di radioisotopi, altro
92.26.20↔	Terapia con protoni, non guidata dalle immagini, più di 2 campi di irradiazione	92.29.00↔	Brachiterapia con radionuclidi chiusi, NAS
92.26.21↔	Terapia con protoni, guidata dalle immagini, più di 2 campi di irradiazione	92.29.09↔	Brachiterapia con radionuclidi chiusi, altro
92.26.99↔	Teleradioterapia con altre radiazioni particellari, altro	92.29.11↔	Brachiterapia interstiziale con impianto di emettitori rimovibili monoplanari, basso rateo di dose
92.27.00↔	Impianto o inserzione di elementi radioattivi (brachiterapia con radionuclidi chiusi), superficie corporea, altra o NAS sede di applicazione	92.29.12↔	Brachiterapia interstiziale con impianto di emettitori rimovibili monoplanari, rateo di dose pulsata (pulsed dose rate)
92.27.10↔	Impianto o inserzione di elementi radioattivi (brachiterapia con radionuclidi chiusi), organi sessuali femminili, NAS	92.29.13↔	Brachiterapia interstiziale con impianto di emettitori rimovibili monoplanari, alto rateo di dose
92.27.11↔	Impianto o inserzione di elementi radioattivi (brachiterapia con radionuclidi chiusi), in sede intrauterina	92.29.19↔	Brachiterapia interstiziale con impianto di emettitori rimovibili monoplanari, altro
92.27.12↔	Impianto o inserzione di elementi radioattivi (brachiterapia con radionuclidi chiusi), in sede intravaginale	92.29.21↔	Brachiterapia interstiziale con impianto volumetrico di emettitori rimovibili multiplanari, basso rateo di dose
92.27.13↔	Impianto o inserzione di elementi radioattivi (brachiterapia con radionuclidi chiusi), in sede combinata intrauterina e intravaginale	92.29.22↔	Brachiterapia interstiziale con impianto volumetrico di emettitori rimovibili multiplanari, rateo di dose pulsata (pulsed dose rate)
92.27.21↔	Impianto o inserzione di elementi radioattivi (brachiterapia con radionuclidi chiusi), superficie corporea	92.29.23↔	Brachiterapia interstiziale con impianto volumetrico di emettitori rimovibili multiplanari, alto rateo di dose
92.27.22↔	Impianto o inserzione di elementi radioattivi (brachiterapia con radionuclidi chiusi), in sede intracavitaria	92.29.24↔	Brachiterapia con impianto di emettitori rimovibili multiplanari, alto rateo di dose, intraoperatoria
92.27.23↔	Impianto o inserzione di elementi radioattivi (brachiterapia con radionuclidi chiusi), in sede endoluminale	92.29.29↔	Brachiterapia interstiziale con impianto volumetrico di emettitori rimovibili multiplanari, altro
92.27.30↔	Impianto o inserzione di elementi radioattivi (brachiterapia con radionuclidi chiusi), vasi NAS	92.29.31↔	Brachiterapia interstiziale con impianto di emettitori permanenti, fino a 10 sorgenti
92.27.31↔	Impianto o inserzione di elementi radioattivi (brachiterapia con radionuclidi chiusi), arterie coronarie	92.29.32↔	Brachiterapia interstiziale con impianto di emettitori permanenti, da 11 a 15 sorgenti
92.27.39↔	Impianto o inserzione di elementi radioattivi (brachiterapia con radionuclidi chiusi), altri vasi	92.29.33↔	Brachiterapia interstiziale con impianto di emettitori permanenti, da 16 a 20 sorgenti
92.27.40↔	Impianto o inserzione di elementi radioattivi (brachiterapia con radionuclidi chiusi), intraoperatoria	92.29.34↔	Brachiterapia interstiziale con impianto di emettitori permanenti, da 21 a 25 sorgenti
92.27.70↔	Mouflage radioattivi, NAS	92.29.35↔	Brachiterapia interstiziale con impianto di emettitori permanenti, da 26 a 30 sorgenti
92.27.71↔	Mouflage radioattivi: costruzione e applicazione di mouflage radioattivi superficiali	92.29.36↔	Brachiterapia interstiziale con impianto di emettitori permanenti, da 31 a 35 sorgenti
92.27.72↔	Mouflage radioattivi: costruzione e applicazione di applicatori non impiegati sulla superficie corporea	92.29.37↔	Brachiterapia interstiziale con impianto di emettitori permanenti, da 36 a 40 sorgenti
92.27.73↔	Mouflage radioattivi: costruzione e applicazione di applicatori oculari	92.29.38↔	Brachiterapia interstiziale con impianto di emettitori permanenti, da 41 a 45 sorgenti
92.27.79↔	Mouflage radioattivi, altro	92.29.39↔	Brachiterapia interstiziale con impianto di emettitori permanenti, da 46 a 50 sorgenti
92.28.00↔	Iniezione, instillazione o somministrazione per via orale di radioisotopi, NAS	92.29.3a↔	Brachiterapia interstiziale con impianto di emettitori permanenti, da 51 a 55 sorgenti
92.28.01↔	Instillazione di radionuclidi aperti in articolazioni	92.29.3b↔	Brachiterapia interstiziale con impianto di emettitori permanenti, da 56 a 60 sorgenti
92.28.02↔	Radioiodoterapia fino a 1,2 GBq I-131, senza somministrazione di tireotropina ricombinante (rh-TSH)	92.29.3c↔	Brachiterapia interstiziale con impianto di emettitori permanenti, da 61 a 65 sorgenti
92.28.03↔	Radioiodoterapia fino a 1,2 GBq I-131, con somministrazione di tireotropina ricombinante (rh-TSH)	92.29.3d↔	Brachiterapia interstiziale con impianto di emettitori permanenti, da 66 a 70 sorgenti
92.28.04↔	Radioiodoterapia da 1,2 a meno di 5 GBq I-131, senza somministrazione di tireotropina ricombinante (rh-TSH)	92.29.3e↔	Brachiterapia interstiziale con impianto di emettitori permanenti, da 71 sorgenti e più
92.28.05↔	Radioiodoterapia da 1,2 a meno di 5 GBq I-131, con somministrazione di tireotropina ricombinante (rh-TSH)	92.29.40↔	Brachiterapia con applicatori superficiali, NAS
92.28.06↔	Radioiodoterapia da 5 GBq I-131, senza somministrazione di tireotropina ricombinante (rh-TSH)	92.29.49↔	Brachiterapia con applicatori superficiali, altro
92.28.07↔	Radioiodoterapia da 5 GBq I-131, con somministrazione di tireotropina ricombinante (rh-TSH)	92.29.51↔	Rimozione di radionuclidi chiusi o di applicatori inattivi sotto anestesia
92.28.11↔	Terapia con radionuclidi aperti per metastasi ossee	92.30.00↔	Radioterapia stereotassica, in seduta unica, NAS
		92.30.01↔	Radioterapia stereotassica, in seduta unica: Cerebrale, NAS
		92.30.02↔	Radioterapia stereotassica, in seduta unica: Extracerebrale, NAS



92.30.20↔	Radioterapia stereotassica, in seduta unica: Cerebrale, radioterapia a modulazione di intensità	92.39.11↔	Altra radioterapia ad alto voltaggio, irradiazione stereotassica, frazionata, extracerebrale, NAS
92.30.21↔	Radioterapia stereotassica, in seduta unica: Cerebrale, radioterapia ad arco a modulazione di intensità (IMAT)	92.39.20↔	Altra radioterapia ad alto voltaggio, irradiazione stereotassica, frazionata: Cerebrale, radioterapia a modulazione di intensità
92.30.22↔	Radioterapia stereotassica, in seduta unica: Cerebrale, guidata dalle immagini	92.39.21↔	Altra radioterapia ad alto voltaggio, irradiazione stereotassica, frazionata: Cerebrale, radioterapia ad arco a modulazione di intensità (IMAT)
92.30.30↔	Radioterapia stereotassica, in seduta unica: Extracerebrale, radioterapia a modulazione di intensità	92.39.22↔	Altra radioterapia ad alto voltaggio, irradiazione stereotassica, frazionata: Cerebrale, guidata dalle immagini
92.30.31↔	Radioterapia stereotassica, in seduta unica: Extracerebrale, radioterapia ad arco a modulazione di intensità (IMAT)	92.39.29↔	Altra radioterapia ad alto voltaggio, irradiazione stereotassica, frazionata, cerebrale, altro
92.30.32↔	Radioterapia stereotassica, in seduta unica: Extracerebrale, guidata dalle immagini	92.39.30↔	Altra radioterapia ad alto voltaggio, irradiazione stereotassica, frazionata: Extracerebrale, radioterapia a modulazione di intensità
92.30.99↔	Radioterapia stereotassica, in seduta unica, altro	92.39.31↔	Altra radioterapia ad alto voltaggio, irradiazione stereotassica, frazionata: Extracerebrale, radioterapia ad arco a modulazione di intensità (IMAT)
92.31.00↔	Radiochirurgia con fotoni NAS, cerebrale	92.39.32↔	Altra radioterapia ad alto voltaggio, irradiazione stereotassica, frazionata: Extracerebrale, guidata dalle immagini
92.31.10↔	Radiochirurgia con fotoni NAS, extracerebrale	92.39.39↔	Altra radioterapia ad alto voltaggio, irradiazione stereotassica, frazionata, extracerebrale, altro
92.32.00↔	Radiochirurgia con fotoni a sorgente multiple, NAS	92.41↔	Radioterapia intraoperatoria con elettroni
92.32.01↔	Radiochirurgia con fotoni a sorgenti multiple: Gamma knife		
92.33.00↔	Radiochirurgia con particelle, NAS		
92.33.01↔	Altra radioterapia ad alto voltaggio: radioterapia stereotassica, in seduta unica, cerebrale		
92.33.11↔	Altra radioterapia ad alto voltaggio: radioterapia stereotassica, in seduta unica, extracerebrale		
92.39.01↔	Altra radioterapia ad alto voltaggio, irradiazione stereotassica, frazionata, cerebrale, NAS		

**ADRG J21****Altro trapianto di pelle o sbrigliamento con linfadenectomia o CC gravi**

Almeno una Procedura nella tabella J21-1 e (Procedura nella tabella J21-2 o PCCL &gt; 2)

**DRG J21Z****Altro trapianto di pelle o sbrigliamento con linfadenectomia o CC gravi**09  
J21**Procedura J21-1**

08.22.00↔	Asportazione di altra lesione minore della palpebra (chirurgia micrografica), NAS	18.21.00↔	Asportazione di fistola preauricolare o di seno preauricolare, NAS
08.22.10↔	Asportazione di altra lesione minore della palpebra, senza controllo istografico (chirurgia micrografica)	18.21.10↔	Asportazione di fistola preauricolare o di seno preauricolare, senza controllo istografico
08.22.11↔	Asportazione di altra lesione minore della palpebra, con controllo istografico (chirurgia micrografica)	18.21.11↔	Asportazione di fistola preauricolare o di seno preauricolare, con controllo istografico
08.22.99↔	Asportazione di altra lesione minore della palpebra (chirurgia micrografica), altro	18.21.99↔	Asportazione di fistola preauricolare o di seno preauricolare, altro
08.23.00↔	Asportazione di lesione maggiore della palpebra, non a tutto spessore, NAS	18.29.00↔	Asportazione o distruzione di altra lesione dell'orecchio esterno, NAS
08.23.10↔	Asportazione di lesione maggiore della palpebra, non a tutto spessore, senza controllo istografico (chirurgia micrografica)	18.29.01↔	Distruzione di lesione dell'orecchio esterno o del meato uditivo esterno
08.23.11↔	Asportazione di lesione maggiore della palpebra, non a tutto spessore, con controllo istografico (chirurgia micrografica)	18.29.10↔	Asportazione di altra lesione dell'orecchio esterno o del meato uditivo esterno, senza controllo istografico
08.23.99↔	Asportazione di lesione maggiore della palpebra, non a tutto spessore, altro	18.29.11↔	Asportazione di altra lesione dell'orecchio esterno o del meato uditivo esterno, con controllo istografico
08.24.00↔	Asportazione di lesione maggiore della palpebra, a tutto spessore, NAS	18.29.99↔	Asportazione o distruzione di altra lesione dell'orecchio esterno, altro
08.24.10↔	Asportazione di lesione maggiore della palpebra, a tutto spessore, senza controllo istografico (chirurgia micrografica)	18.31.00↔	Asportazione radicale di lesione dell'orecchio esterno, NAS
08.24.11↔	Asportazione di lesione maggiore della palpebra, a tutto spessore, con controllo istografico (chirurgia micrografica)	18.31.10↔	Asportazione radicale di lesione dell'orecchio esterno o del meato uditivo esterno o resezione parziale del padiglione auricolare, senza controllo istografico
08.24.99↔	Asportazione di lesione maggiore della palpebra, a tutto spessore, altro	18.31.11↔	Asportazione radicale di lesione dell'orecchio esterno o del meato uditivo esterno o resezione parziale del padiglione auricolare, con controllo istografico
08.89.10↔	Riparazione della palpebra, angolo mediale o laterale	18.31.19↔	Asportazione radicale di lesione dell'orecchio esterno, altro
08.89.11↔	Riparazione della palpebra mediante sollevamento del sopracciglio	18.39.10↔	Resezione totale del padiglione auricolare, senza controllo istografico
08.89.12↔	Riparazione della palpebra mediante asportazione di prolasso del corpo adiposo dell'orbita	18.39.11↔	Resezione del padiglione auricolare, totale, con controllo istografico
08.89.13↔	Riparazione della palpebra mediante trattamento superficiale con laser	18.39.19↔	Altra resezione del padiglione auricolare, altro
08.89.14↔	Riparazione della palpebra mediante altro allungamento della palpebra superiore	21.32.10↔	Asportazione o distruzione locale di altra lesione del naso, senza controllo istografico
08.89.15↔	Riparazione della palpebra mediante allungamento della palpebra inferiore	21.32.11↔	Asportazione o distruzione locale di altra lesione del naso, con controllo istografico
08.89.99↔	Altra riparazione della palpebra, altro	21.4x.00↔	Resezione del naso, NAS

21.4x.10↔	Resezione del naso, parziale, senza controllo istografico	83.82.41↔	Innesto di altro lembo con anastomosi microvascolare da muscolo o fascia, Spalla e ascella
21.4x.11↔	Resezione del naso, parziale, con controllo istografico	83.82.42↔	Innesto di altro lembo con anastomosi microvascolare da muscolo o fascia, Braccio e gomito
21.4x.20↔	Resezione del naso, subtotale, senza controllo istografico	83.82.43↔	Innesto di altro lembo con anastomosi microvascolare da muscolo o fascia, Avambraccio
21.4x.21↔	Resezione del naso, subtotale, con controllo istografico	83.82.44↔	Innesto di altro lembo con anastomosi microvascolare da muscolo o fascia, Parete toracica, addome e dorso
21.4x.30↔	Resezione del naso, totale, senza controllo istografico	83.82.45↔	Innesto di altro lembo con anastomosi microvascolare da muscolo o fascia, Regione inguinale e genitale e natiche
21.4x.31↔	Resezione del naso, totale, con controllo istografico	83.82.46↔	Innesto di altro lembo con anastomosi microvascolare da muscolo o fascia, Estremità inferiore
21.4x.99↔	Altra resezione del naso	83.82.47↔	Innesto di altro lembo con anastomosi microvascolare da muscolo o fascia, Altra localizzazione
27.56.10↔	Piccolo innesto cutaneo sottile su labbro e bocca	83.82.99↔	Innesto di muscoli o fasce, altro
27.56.20↔	Ampio innesto cutaneo a spessore parziale su labbro e bocca	86.4x.00↔	Asportazione radicale di lesione della cute, NAS
27.56.30↔	Piccolo eteroinnesto di cute nel labbro	86.4x.10↔	Asportazione radicale di lesione della cute del capo con controllo istografico
27.56.40↔	Ampio eteroinnesto di cute nel labbro	86.4x.11↔	Asportazione radicale di lesione della cute del collo con controllo istografico
27.56.50↔	Piccolo omoinnesto di cute nel labbro	86.4x.13↔	Asportazione radicale di lesione della cute dell'avambraccio e della mano con controllo istografico
27.56.60↔	Ampio omoinnesto di cute nel labbro	86.4x.17↔	Asportazione radicale di lesione della cute della regione inguinale e genitale e delle natiche con controllo istografico
27.56.99↔	Altro innesto di cute su labbro e bocca, altro	86.4x.18↔	Asportazione radicale di lesione della cute delle estremità inferiori con controllo istografico
82.82↔	Riparazione di schisi della mano	86.4x.19↔	Asportazione radicale di lesione della cute di altra localizzazione con controllo istografico
82.89.10↔	Plastica delle guaine tendinee della mano	86.4x.20↔	Asportazione radicale di lesione della cute del capo con innesto o trasposizione di cute
82.89.11↔	Rifissazione ossea di legamenti della mano, Carpo e metacarpo	86.4x.21↔	Asportazione radicale di lesione della cute del collo con innesto o trasposizione di cute
82.89.12↔	Rifissazione ossea di legamenti di mano, altri legamenti della mano	86.4x.22↔	Asportazione radicale di lesione della cute di spalla e ascella con innesto o trasposizione di cute
82.89.13↔	Distrazione transarticolare dei tessuti molli per anomalie congenite della mano	86.4x.23↔	Asportazione radicale di lesione della cute di braccio e gomito con innesto o trasposizione di cute
82.89.14↔	Radializzazione per anomalie congenite della mano	86.4x.24↔	Asportazione radicale di lesione della cute dell'avambraccio con innesto o trasposizione di cute
82.89.15↔	Resezione di briglie con ricostruzione plastica per anomalie congenite della mano	86.4x.25↔	Asportazione radicale di lesione della cute della mano con innesto o trasposizione di cute
82.89.16↔	Trasferimento di dito del piede per sostituire un dito della mano	86.4x.26↔	Asportazione radicale di lesione della cute della parete toracica e del dorso con innesto o trasposizione di cute
82.89.99↔	Altri interventi di plastica sulla mano, altro	86.4x.27↔	Asportazione radicale di lesione della cute della regione addominale con innesto o trasposizione di cute
83.43.00↔	Asportazione di muscoli o fasce per innesto, NAS	86.4x.28↔	Asportazione radicale di lesione della cute della regione inguinale e genitale con innesto o trasposizione di cute
83.43.10↔	Prelievo di lembo miocutaneo per innesto	86.4x.29↔	Asportazione radicale di lesione della cute di altra localizzazione con innesto o trasposizione di cute
83.43.11↔	Prelievo di lembo osteomiocutaneo o osteofasciocutaneo per innesto	86.4x.2a↔	Asportazione radicale di lesione della cute delle natiche con innesto o trasposizione di cute
83.43.12↔	Prelievo di altro lembo da muscolo o fascia con anastomosi microvascolare	86.4x.2b↔	Asportazione radicale di lesione della cute delle estremità inferiori con innesto o trasposizione di cute
83.43.99↔	Asportazione di muscoli o fasce per innesto, altro	86.4x.99↔	Asportazione radicale di lesione della cute, altro
83.82.10↔	Innesto di fascia, Testa e collo	86.61.10↔	Piccolo innesto di cute a tutto spessore nella mano
83.82.11↔	Innesto di fascia, Spalla e ascella	86.61.20↔	Ampio innesto di cute a tutto spessore nella mano
83.82.12↔	Innesto di fascia, Braccio e gomito	86.61.99↔	Innesto di cute a tutto spessore nella mano, altro
83.82.13↔	Innesto di fascia, Avambraccio	86.62.10↔	Piccolo innesto cutaneo a spessore parziale nella mano
83.82.14↔	Innesto di fascia, Parete toracica, addome e dorso	86.62.20↔	Ampio innesto cutaneo a spessore parziale nella mano
83.82.15↔	Innesto di fascia, Regione inguinale e genitale e natiche	86.62.99↔	Altro innesto di cute nella mano, altro
83.82.16↔	Innesto di fascia, Estremità inferiore	86.63.10↔	Piccolo innesto di cute a tutto spessore nel capo (eccetto labbra e bocca)
83.82.19↔	Innesto di fascia, Altra localizzazione	86.63.11↔	Piccolo innesto di cute a tutto spessore nel collo
83.82.20↔	Innesto di lembo muscolare o fasciale locale, Testa e collo	86.63.12↔	Piccolo innesto di cute a tutto spessore nella spalla e braccio
83.82.21↔	Innesto di lembo muscolare o fasciale locale, Spalla e ascella	86.63.13↔	Piccolo innesto di cute a tutto spessore nell'avambraccio
83.82.22↔	Innesto di lembo muscolare o fasciale locale, Braccio e gomito	86.63.15↔	Piccolo innesto di cute a tutto spessore nella parete toracica, addome e dorso
83.82.23↔	Innesto di lembo muscolare o fasciale locale, Avambraccio	86.63.16↔	Piccolo innesto di cute a tutto spessore nella regione inguinale e genitale
83.82.24↔	Innesto di lembo muscolare o fasciale locale, Parete toracica, addome e dorso	86.63.17↔	Piccolo innesto di cute a tutto spessore nelle natiche
83.82.25↔	Innesto di lembo muscolare o fasciale locale, Regione inguinale e genitale e natiche	86.63.18↔	Piccolo innesto di cute a tutto spessore nella coscia e gamba
83.82.26↔	Innesto di lembo muscolare o fasciale locale, Estremità inferiore	86.63.19↔	Piccolo innesto di cute a tutto spessore in altra sede
83.82.29↔	Innesto di lembo muscolare o fasciale locale, Altra localizzazione	86.63.1a↔	Piccolo innesto di cute a tutto spessore nel piede
83.82.30↔	Innesto di lembo osteomiocutaneo o osteofasciocutaneo, Testa e collo		
83.82.31↔	Innesto di lembo osteomiocutaneo o osteofasciocutaneo, Spalla e ascella		
83.82.32↔	Innesto di lembo osteomiocutaneo o osteofasciocutaneo, Braccio e gomito		
83.82.33↔	Innesto di lembo osteomiocutaneo o osteofasciocutaneo, Avambraccio		
83.82.34↔	Innesto di lembo osteomiocutaneo o osteofasciocutaneo, Parete toracica, addome e dorso		
83.82.35↔	Innesto di lembo osteomiocutaneo o osteofasciocutaneo, Regione inguinale e genitale e natiche		
83.82.36↔	Innesto di lembo osteomiocutaneo o osteofasciocutaneo, Estremità inferiore		
83.82.39↔	Innesto di lembo osteomiocutaneo o osteofasciocutaneo, Altra localizzazione		
83.82.40↔	Innesto di altro lembo con anastomosi microvascolare da muscolo o fascia, Testa e collo		

86.63.20↔	Ampio innesto di cute a tutto spessore nel capo (eccetto labbra e bocca)	86.67.22↔	Ampio innesto cutaneo rigenerativo temporaneo nella spalla e nel braccio
86.63.21↔	Ampio innesto di cute a tutto spessore nel collo	86.67.23↔	Ampio innesto cutaneo rigenerativo temporaneo nell'avambraccio
86.63.22↔	Ampio innesto di cute a tutto spessore nella spalla e braccio	86.67.24↔	Ampio innesto cutaneo rigenerativo temporaneo nella mano
86.63.23↔	Ampio innesto di cute a tutto spessore nell'avambraccio	86.67.25↔	Ampio innesto cutaneo rigenerativo temporaneo nella parete toracica e nel dorso
86.63.25↔	Ampio innesto di cute a tutto spessore nella parete toracica, addome e dorso	86.67.26↔	Ampio innesto cutaneo rigenerativo temporaneo nella regione addominale
86.63.26↔	Ampio innesto di cute a tutto spessore nella regione inguinale e genitale	86.67.27↔	Ampio innesto cutaneo rigenerativo temporaneo nelle estremità inferiori
86.63.27↔	Ampio innesto di cute a tutto spessore nelle natiche	86.67.29↔	Ampio innesto cutaneo rigenerativo temporaneo in altra sede
86.63.28↔	Ampio innesto di cute a tutto spessore nella coscia e gamba	86.67.30↔	Sostituzione permanente di pelle con materiale di sostituzione dell'epidermide
86.63.29↔	Ampio innesto di cute a tutto spessore in altra sede	86.67.31↔	Sostituzione permanente di pelle con materiale di sostituzione del derma
86.63.2a↔	Ampio innesto di cute a tutto spessore nel piede	86.67.99↔	Innesto cutaneo rigenerativo, altro
86.63.99↔	Innesto di cute a tutto spessore in altre sedi, altro	86.69.10↔	Piccolo innesto cutaneo a spessore parziale nel capo (eccetto labbra e bocca)
86.65.10↔	Piccolo eteroinnesto di cute nel capo	86.69.11↔	Piccolo innesto cutaneo a spessore parziale nel collo
86.65.11↔	Piccolo eteroinnesto di cute nel collo	86.69.12↔	Ampio innesto cutaneo a spessore parziale nella spalla e nel braccio
86.65.12↔	Piccolo eteroinnesto di cute nella spalla e braccio	86.69.13↔	Piccolo innesto cutaneo a spessore parziale nell'avambraccio
86.65.13↔	Piccolo eteroinnesto di cute nell'avambraccio	86.69.15↔	Piccolo innesto cutaneo a spessore parziale nella parete toracica e nel dorso
86.65.14↔	Piccolo eteroinnesto di cute nella mano	86.69.16↔	Piccolo innesto cutaneo a spessore parziale nella regione addominale
86.65.15↔	Piccolo eteroinnesto di cute nella parete toracica e nel dorso	86.69.17↔	Piccolo innesto cutaneo a spessore parziale nella regione inguinale e genitale
86.65.16↔	Piccolo eteroinnesto di cute nella regione addominale	86.69.18↔	Piccolo innesto cutaneo a spessore parziale nella coscia e nella gamba
86.65.17↔	Piccolo eteroinnesto di cute nelle estremità inferiori	86.69.19↔	Piccolo innesto cutaneo a spessore parziale in altra sede
86.65.19↔	Piccolo eteroinnesto di cute in altra sede	86.69.1a↔	Piccolo innesto cutaneo a spessore parziale nel piede
86.65.20↔	Ampio eteroinnesto di cute nel capo	86.69.20↔	Ampio innesto cutaneo a spessore parziale nel capo (eccetto labbra e bocca)
86.65.21↔	Ampio eteroinnesto di cute nel collo	86.69.21↔	Ampio innesto cutaneo a spessore parziale nel collo
86.65.22↔	Ampio eteroinnesto di cute nella spalla e nel braccio	86.69.22↔	Ampio innesto cutaneo a spessore parziale nella spalla e nel braccio
86.65.23↔	Ampio eteroinnesto di cute nell'avambraccio	86.69.23↔	Ampio innesto cutaneo a spessore parziale nell'avambraccio
86.65.24↔	Ampio eteroinnesto di cute nella mano	86.69.25↔	Ampio innesto cutaneo sottile nella parete toracica e nel dorso
86.65.25↔	Ampio eteroinnesto di cute nella parete toracica e nel dorso	86.69.26↔	Ampio innesto cutaneo a spessore parziale nella regione addominale
86.65.26↔	Ampio eteroinnesto di cute nella regione addominale	86.69.27↔	Ampio innesto cutaneo a spessore parziale nella regione inguinale e genitale
86.65.27↔	Ampio eteroinnesto di cute nelle estremità inferiori	86.69.28↔	Ampio innesto cutaneo a spessore parziale nelle natiche
86.65.29↔	Ampio eteroinnesto di cute in altra sede	86.69.29↔	Ampio innesto cutaneo a spessore parziale in altra sede
86.65.30↔	Innesto di cute suina	86.69.2a↔	Ampio innesto cutaneo a spessore parziale nella coscia e nella gamba
86.65.40↔	Sostituzione permanente di pelle con materiale di sostituzione di derma-epidermide a due strati	86.69.2b↔	Ampio innesto cutaneo a spessore parziale nel piede
86.65.99↔	Eteroinnesto di cute, altro	86.71↔	Allestimento e prelievo di lembi pedunculati o liberi
86.66.10↔	Piccolo omoinnesto di cute nel capo	86.72↔	Avanzamento di lembo pedunculato
86.66.11↔	Piccolo omoinnesto di cute nel collo	86.73.00↔	Trasferimento di lembo pedunculato o libero sulla mano, NAS
86.66.12↔	Piccolo omoinnesto di cute nella spalla e nel braccio	86.73.10↔	Piccola plastica di allungamento sulla mano
86.66.13↔	Piccolo omoinnesto di cute nell'avambraccio	86.73.11↔	Piccola plastica di avanzamento e rotazione sulla mano
86.66.14↔	Piccolo omoinnesto di cute nella mano	86.73.12↔	Piccola plastica di trasposizione sulla mano
86.66.15↔	Piccolo omoinnesto di cute nella parete toracica e nel dorso	86.73.13↔	Piccola plastica con lembo a isola sulla mano
86.66.16↔	Piccolo omoinnesto di cute nella regione addominale	86.73.20↔	Ampia plastica di allungamento sulla mano
86.66.17↔	Piccolo omoinnesto di cute nelle estremità inferiori	86.73.21↔	Ampia plastica di avanzamento e rotazione sulla mano
86.66.19↔	Piccolo omoinnesto di cute in altra sede	86.73.22↔	Ampia plastica di trasposizione sulla mano
86.66.20↔	Ampio omoinnesto di cute nel capo	86.73.23↔	Ampia plastica con lembo a isola sulla mano
86.66.21↔	Ampio omoinnesto di cute nel collo	86.73.24↔	Ampia plastica a Z sulla mano
86.66.22↔	Ampio omoinnesto di cute nella spalla e nel braccio	86.73.29↔	Altra plastica con lembo locale sulla mano
86.66.23↔	Ampio omoinnesto di cute nell'avambraccio	86.73.30↔	Trasferimento di lembo libero con anastomosi microvascolare sulla mano
86.66.24↔	Ampio omoinnesto di cute nella mano	86.73.40↔	Trasferimento di lembo regionale pedunculato o di lembo a distanza pedunculato sulla mano
86.66.25↔	Ampio omoinnesto di cute nella parete toracica e nel dorso	86.73.80↔	Interventi plastici combinati su pelle e tessuto sottocutaneo della mano
86.66.26↔	Ampio omoinnesto di cute nella regione addominale	86.73.99↔	Trasferimento di altro lembo pedunculato o libero sulla mano, altro
86.66.27↔	Ampio omoinnesto di cute nelle estremità inferiori	86.74.10↔	Piccola plastica di allungamento sul capo (eccetto labbra e bocca)
86.66.29↔	Ampio omoinnesto di cute in altra sede		
86.66.99↔	Omoinnesto di cute, altro		
86.67.10↔	Piccolo innesto cutaneo rigenerativo temporaneo nel capo		
86.67.11↔	Piccolo innesto cutaneo rigenerativo temporaneo nel collo		
86.67.12↔	Piccolo innesto cutaneo rigenerativo temporaneo nella spalla e nel braccio		
86.67.13↔	Piccolo innesto cutaneo rigenerativo temporaneo nell'avambraccio		
86.67.14↔	Piccolo innesto cutaneo rigenerativo temporaneo nella mano		
86.67.15↔	Piccolo innesto cutaneo rigenerativo temporaneo nella parete toracica e nel dorso		
86.67.16↔	Piccolo innesto cutaneo rigenerativo temporaneo nella regione addominale		
86.67.17↔	Piccolo innesto cutaneo rigenerativo temporaneo nelle estremità inferiori		
86.67.19↔	Piccolo innesto cutaneo rigenerativo temporaneo in altra sede		
86.67.20↔	Ampio innesto cutaneo rigenerativo temporaneo nel capo		
86.67.21↔	Ampio innesto cutaneo rigenerativo temporaneo nel collo		

86.74.11↔	Piccola plastica di allungamento sul collo	86.75.99↔	Revisione di lembo pedunculato o libero, altro
86.74.12↔	Piccola plastica di allungamento su spalla e braccio	86.76.10↔	Ampia plastica di allungamento sul capo (eccetto labbra e bocca)
86.74.13↔	Piccola plastica di allungamento sull'avambraccio	86.76.11↔	Ampia plastica di allungamento sul collo
86.74.14↔	Piccola plastica di allungamento su parete toracica e dorso	86.76.12↔	Ampia plastica di allungamento su spalla e braccio
86.74.15↔	Piccola plastica di allungamento sulla regione addominale	86.76.13↔	Ampia plastica di allungamento sull'avambraccio
86.74.16↔	Piccola plastica di allungamento sulla regione inguinale e genitale	86.76.14↔	Ampia plastica di allungamento su parete toracica e dorso
86.74.17↔	Piccola plastica di allungamento sulle natiche	86.76.15↔	Ampia plastica di allungamento sulla regione addominale
86.74.18↔	Piccola plastica di allungamento su coscia e gamba	86.76.16↔	Ampia plastica di allungamento sulla regione inguinale e genitale
86.74.19↔	Piccola plastica di allungamento in altra sede	86.76.17↔	Ampia plastica di allungamento sulle natiche
86.74.1a↔	Piccola plastica di allungamento sul piede	86.76.19↔	Ampia plastica di allungamento in altra sede
86.74.20↔	Piccola plastica di avanzamento e rotazione sul capo (eccetto labbra e bocca)	86.76.1a↔	Ampia plastica di allungamento su coscia e gamba
86.74.21↔	Piccola plastica di avanzamento e rotazione sul collo	86.76.1b↔	Ampia plastica di allungamento sul piede
86.74.22↔	Piccola plastica di avanzamento e rotazione su spalla e braccio	86.76.20↔	Ampia plastica di avanzamento e rotazione sul capo (eccetto labbra e bocca)
86.74.23↔	Piccola plastica di avanzamento e rotazione sull'avambraccio	86.76.21↔	Ampia plastica di avanzamento e rotazione sul collo
86.74.25↔	Piccola plastica di avanzamento e rotazione su parete toracica e dorso	86.76.22↔	Ampia plastica di avanzamento e rotazione su spalla e braccio
86.74.26↔	Piccola plastica di avanzamento e rotazione sulla regione addominale	86.76.23↔	Ampia plastica di avanzamento e rotazione sull'avambraccio
86.74.27↔	Piccola plastica di avanzamento e rotazione sulla regione inguinale e genitale	86.76.24↔	Ampia plastica di avanzamento e rotazione su parete toracica e dorso
86.74.28↔	Piccola plastica di avanzamento e rotazione sulle natiche	86.76.25↔	Ampia plastica di avanzamento e rotazione sulla regione addominale
86.74.29↔	Piccola plastica di avanzamento e rotazione in altra sede	86.76.26↔	Ampia plastica di avanzamento e rotazione sulla regione inguinale e genitale
86.74.2a↔	Piccola plastica di avanzamento e rotazione su coscia e gamba	86.76.27↔	Ampia plastica di avanzamento e rotazione sulle natiche
86.74.2b↔	Piccola plastica di avanzamento e rotazione sul piede	86.76.28↔	Ampia plastica di avanzamento e rotazione su coscia e gamba
86.74.30↔	Piccola plastica di trasposizione sul capo (eccetto labbra e bocca)	86.76.29↔	Ampia plastica di avanzamento e rotazione in altra sede
86.74.31↔	Piccola plastica di trasposizione sul collo	86.76.2a↔	Ampia plastica di avanzamento e rotazione sul piede
86.74.32↔	Piccola plastica di trasposizione su spalla e braccio	86.76.30↔	Ampia plastica di trasposizione sul capo (eccetto labbra e bocca)
86.74.33↔	Piccola plastica di trasposizione sull'avambraccio	86.76.31↔	Ampia plastica di trasposizione sul collo
86.74.34↔	Piccola plastica di trasposizione su parete toracica e dorso	86.76.32↔	Ampia plastica di trasposizione su spalla e braccio
86.74.35↔	Piccola plastica di trasposizione sulla regione addominale	86.76.33↔	Ampia plastica di trasposizione sull'avambraccio
86.74.36↔	Piccola plastica di trasposizione sulla regione inguinale e genitale	86.76.34↔	Ampia plastica di trasposizione su parete toracica e dorso
86.74.37↔	Piccola plastica di trasposizione sulle natiche	86.76.35↔	Ampia plastica di trasposizione sulla regione addominale
86.74.38↔	Piccola plastica di trasposizione su coscia e gamba	86.76.36↔	Ampia plastica di trasposizione sulla regione inguinale e genitale
86.74.39↔	Piccola plastica di trasposizione in altra sede	86.76.37↔	Ampia plastica di trasposizione sulle natiche
86.74.3a↔	Piccola plastica di trasposizione sul piede	86.76.38↔	Ampia plastica di trasposizione su coscia e gamba
86.74.40↔	Piccola plastica con lembo a isola sul capo (eccetto labbro e bocca)	86.76.39↔	Ampia plastica di trasposizione in altra sede
86.74.41↔	Piccola plastica con lembo a isola sul collo	86.76.3a↔	Ampia plastica di trasposizione sul piede
86.74.42↔	Piccola plastica con lembo a isola su spalla e braccio	86.76.40↔	Ampia plastica con lembo a isola sul capo (eccetto labbro e bocca)
86.74.43↔	Piccola plastica con lembo a isola sull'avambraccio	86.76.41↔	Ampia plastica con lembo a isola sul collo
86.74.44↔	Piccola plastica con lembo a isola su parete toracica e dorso	86.76.42↔	Ampia plastica con lembo a isola su spalla e braccio
86.74.45↔	Piccola plastica con lembo a isola sulla regione addominale	86.76.43↔	Ampia plastica con lembo a isola sull'avambraccio
86.74.46↔	Piccola plastica con lembo a isola sulla regione inguinale e genitale	86.76.44↔	Ampia plastica con lembo a isola su parete toracica e dorso
86.74.47↔	Piccola plastica con lembo a isola sulle natiche	86.76.45↔	Ampia plastica con lembo a isola sulla regione addominale
86.74.48↔	Piccola plastica con lembo a isola su coscia e gamba	86.76.46↔	Ampia plastica con lembo a isola sulla regione inguinale e genitale
86.74.49↔	Piccola plastica con lembo a isola in altra sede	86.76.47↔	Ampia plastica con lembo a isola sulle natiche
86.74.4a↔	Piccola plastica con lembo a isola sul piede	86.76.48↔	Ampia plastica con lembo a isola su coscia e gamba
86.74.99↔	Trasferimento di lembo pedunculato o libero in altra sede, altro	86.76.49↔	Ampia plastica con lembo a isola in altra sede
86.75.10↔	Revisione di lembo pedunculato o libero o di innesto cutaneo libero del capo	86.76.4a↔	Ampia plastica con lembo a isola sul piede
86.75.11↔	Revisione di lembo pedunculato o libero o di innesto cutaneo libero del collo	86.76.99↔	Trasferimento di lembo pedunculato o libero in altra sede, ampio, altro
86.75.12↔	Revisione di lembo pedunculato o libero o di innesto cutaneo libero di spalla e braccio	86.77.10↔	Altra plastica con lembo locale sul capo (eccetto labbra e bocca)
86.75.13↔	Revisione di lembo pedunculato o libero o di innesto cutaneo libero dell'avambraccio	86.77.11↔	Altra plastica con lembo locale sul collo
86.75.14↔	Revisione di lembo pedunculato o libero o di innesto cutaneo libero della mano	86.77.12↔	Altra plastica con lembo locale su spalla e braccio
86.75.15↔	Revisione di lembo pedunculato o libero o di innesto cutaneo libero della parete toracica e del dorso	86.77.13↔	Altra plastica con lembo locale sull'avambraccio
86.75.16↔	Revisione di lembo pedunculato o libero o di innesto cutaneo libero della regione addominale	86.77.14↔	Altra plastica con lembo locale su parete toracica e dorso
86.75.17↔	Revisione di lembo pedunculato o libero o di innesto cutaneo libero delle estremità inferiori	86.77.15↔	Altra plastica con lembo locale sulla regione addominale
86.75.19↔	Revisione di lembo pedunculato o libero o di innesto cutaneo libero in altra sede	86.77.16↔	Altra plastica con lembo locale sulla regione inguinale e genitale
		86.77.17↔	Altra plastica con lembo locale sulle natiche
		86.77.18↔	Altra plastica con lembo locale su coscia e gamba
		86.77.19↔	Altra plastica con lembo locale in altra sede
		86.77.1a↔	Altra plastica con lembo locale sul piede
		86.77.99↔	Trasferimento di altro lembo locale, altro
		86.78.10↔	Trasferimento di lembo libero con anastomosi microvascolare sul capo (eccetto labbra e bocca)

86.78.11↔	Trasferimento di lembo libero con anastomosi microvascolare sul collo	86.78.48↔	Trasferimento di altro lembo pedunculato o libero sulle estremità inferiori
86.78.12↔	Trasferimento di lembo libero con anastomosi microvascolare su spalla e braccio	86.78.49↔	Trasferimento di altro lembo pedunculato o libero in altra sede
86.78.13↔	Trasferimento di lembo libero con anastomosi microvascolare sull'avambraccio	86.88.10↔	Piccola copertura dei tessuti molli del capo con cheratinociti coltivati
86.78.14↔	Trasferimento di lembo libero con anastomosi microvascolare su parete toracica e dorso	86.88.11↔	Piccola copertura dei tessuti molli del collo con cheratinociti coltivati
86.78.15↔	Trasferimento di lembo libero con anastomosi microvascolare sulla regione addominale	86.88.12↔	Piccola copertura dei tessuti molli di spalla e braccio con cheratinociti coltivati
86.78.16↔	Trasferimento di lembo libero con anastomosi microvascolare sulla regione inguinale e genitale	86.88.13↔	Piccola copertura dei tessuti molli dell'avambraccio con cheratinociti coltivati
86.78.17↔	Trasferimento di lembo libero con anastomosi microvascolari sulle natiche	86.88.14↔	Piccola copertura dei tessuti molli della mano con cheratinociti coltivati
86.78.18↔	Trasferimento di lembo libero con anastomosi microvascolari sulle estremità inferiori	86.88.15↔	Piccola copertura dei tessuti molli della parete toracica e del dorso con cheratinociti coltivati
86.78.19↔	Trasferimento di lembo libero con anastomosi microvascolari in altra sede	86.88.16↔	Piccola copertura dei tessuti molli della regione addominale con cheratinociti coltivati
86.78.20↔	Trasferimento di lembo regionale pedunculato o di lembo a distanza pedunculato sul capo (eccetto labbra e bocca)	86.88.17↔	Piccola copertura dei tessuti molli delle estremità inferiori con cheratinociti coltivati
86.78.21↔	Trasferimento di lembo regionale pedunculato o di lembo a distanza pedunculato sul collo	86.88.19↔	Piccola copertura dei tessuti molli di altra sede con cheratinociti coltivati
86.78.22↔	Trasferimento di lembo regionale pedunculato o di lembo a distanza pedunculato su spalla e braccio	86.88.20↔	Piccola copertura temporanea dei tessuti molli del capo mediante combinazione di varie procedure
86.78.23↔	Trasferimento di lembo regionale pedunculato o di lembo a distanza pedunculato sull'avambraccio	86.88.21↔	Piccola copertura temporanea dei tessuti molli del collo mediante combinazione di varie procedure
86.78.24↔	Trasferimento di lembo regionale pedunculato o di lembo a distanza pedunculato su parete toracica e dorso	86.88.22↔	Piccola copertura temporanea dei tessuti molli di spalla e braccio mediante combinazione di varie procedure
86.78.25↔	Trasferimento di lembo regionale pedunculato o di lembo a distanza pedunculato sulla regione addominale	86.88.23↔	Piccola copertura temporanea dei tessuti molli dell'avambraccio mediante combinazione di varie procedure
86.78.26↔	Trasferimento di lembo regionale pedunculato o di lembo a distanza pedunculato sulla regione inguinale e genitale	86.88.24↔	Piccola copertura temporanea dei tessuti molli della mano mediante combinazione di varie procedure
86.78.27↔	Trasferimento di lembo regionale pedunculato o di lembo a distanza pedunculato sulle natiche	86.88.25↔	Piccola copertura temporanea dei tessuti molli della parete toracica e del dorso mediante combinazione di varie procedure
86.78.28↔	Trasferimento di lembo regionale pedunculato o di lembo a distanza pedunculato sulle estremità inferiori	86.88.26↔	Piccola copertura temporanea dei tessuti molli della regione addominale mediante combinazione di varie procedure
86.78.29↔	Trasferimento di lembo regionale pedunculato o di lembo a distanza pedunculato in altra sede	86.88.27↔	Piccola copertura temporanea dei tessuti molli delle estremità inferiori mediante combinazione di varie procedure
86.78.30↔	Interventi plastici combinati su pelle e tessuto sottocutaneo del capo (eccetto labbra e bocca)	86.88.29↔	Piccola copertura temporanea dei tessuti molli di altra sede mediante combinazione di varie procedure
86.78.31↔	Interventi plastici combinati su pelle e tessuto sottocutaneo del collo	86.88.30↔	Ampia copertura dei tessuti molli di altre parti del capo con cheratinociti coltivati
86.78.32↔	Interventi plastici combinati su pelle e tessuto sottocutaneo di spalla e braccio	86.88.31↔	Ampia copertura dei tessuti molli del collo con cheratinociti coltivati
86.78.33↔	Interventi plastici combinati su pelle e tessuto sottocutaneo dell'avambraccio	86.88.32↔	Ampia copertura dei tessuti molli di spalla e braccio con cheratinociti coltivati
86.78.34↔	Interventi plastici combinati su pelle e tessuto sottocutaneo della parete toracica e del dorso	86.88.33↔	Ampia copertura dei tessuti molli dell'avambraccio con cheratinociti coltivati
86.78.35↔	Interventi plastici combinati su pelle e tessuto sottocutaneo della regione addominale	86.88.34↔	Ampia copertura dei tessuti molli della mano con cheratinociti coltivati
86.78.36↔	Interventi plastici combinati su pelle e tessuto sottocutaneo della regione inguinale e genitale	86.88.35↔	Ampia copertura dei tessuti molli della parete toracica e del dorso con cheratinociti coltivati
86.78.37↔	Interventi plastici combinati su pelle e tessuto sottocutaneo delle natiche	86.88.36↔	Ampia copertura dei tessuti molli della regione addominale con cheratinociti coltivati
86.78.38↔	Interventi plastici combinati su pelle e tessuto sottocutaneo delle estremità inferiori	86.88.37↔	Ampia copertura dei tessuti molli delle estremità inferiori con cheratinociti coltivati
86.78.39↔	Interventi plastici combinati su pelle e tessuto sottocutaneo di altra sede	86.88.39↔	Ampia copertura dei tessuti molli di altra sede con cheratinociti coltivati
86.78.40↔	Trasferimento di altro lembo pedunculato o libero sul capo (eccetto labbra e bocca)	86.88.40↔	Ampia copertura temporanea dei tessuti molli di altre parti del capo mediante combinazione di varie procedure
86.78.41↔	Trasferimento di altro lembo pedunculato o libero sul collo	86.88.41↔	Ampia copertura temporanea dei tessuti molli del collo mediante combinazione di varie procedure
86.78.42↔	Trasferimento di altro lembo pedunculato o libero su spalla e braccio	86.88.42↔	Ampia copertura temporanea dei tessuti molli di spalla e braccio mediante combinazione di varie procedure
86.78.43↔	Trasferimento di altro lembo pedunculato o libero sull'avambraccio	86.88.43↔	Ampia copertura temporanea dei tessuti molli dell'avambraccio mediante combinazione di varie procedure
86.78.44↔	Trasferimento di altro lembo pedunculato o libero su parete toracica e dorso	86.88.44↔	Ampia copertura temporanea dei tessuti molli della mano mediante combinazione di varie procedure
86.78.45↔	Trasferimento di altro lembo pedunculato o libero sulla regione addominale	86.88.45↔	Ampia copertura temporanea dei tessuti molli della parete toracica e del dorso mediante combinazione di varie procedure
86.78.46↔	Trasferimento di altro lembo pedunculato o libero sulla regione inguinale e genitale	86.88.46↔	Ampia copertura temporanea dei tessuti molli della regione addominale mediante combinazione di varie procedure
86.78.47↔	Trasferimento di altro lembo pedunculato o libero sulle natiche	86.88.47↔	Ampia copertura temporanea dei tessuti molli delle estremità inferiori mediante combinazione di varie procedure

86.88.49↔	Ampia copertura temporanea dei tessuti molli di altra sede mediante combinazione di varie procedure	86.89.19↔	Distacco del peduncolo dopo plastica cutanea in altra sede
86.88.90↔	Altra copertura temporanea dei tessuti molli del capo	86.89.1a↔	Distacco del peduncolo dopo plastica cutanea di coscia e ginocchio
86.88.91↔	Altra copertura temporanea dei tessuti molli del collo	86.89.1b↔	Distacco del peduncolo dopo plastica cutanea di gamba e piede
86.88.92↔	Altra copertura temporanea dei tessuti molli di spalla e braccio	86.89.80↔	Revisione di plastica cutanea del capo
86.88.93↔	Altra copertura temporanea dei tessuti molli dell'avambraccio	86.89.84↔	Revisione di plastica cutanea dell'avambraccio
86.88.94↔	Altra copertura temporanea dei tessuti molli della mano	86.89.85↔	Revisione di plastica cutanea della mano
86.88.95↔	Altra copertura temporanea dei tessuti molli della parete toracica e del dorso	86.89.87↔	Revisione di plastica cutanea della regione inguinale e genitale e delle natiche
86.88.96↔	Altra copertura temporanea dei tessuti molli della regione addominale	86.89.88↔	Revisione di plastica cutanea delle estremità inferiori
86.88.97↔	Altra copertura temporanea dei tessuti molli delle estremità inferiori	86.89.89↔	Revisione di plastica cutanea in altra sede
86.88.99↔	Altra copertura temporanea dei tessuti molli, altro	86.89.99↔	Altra riparazione o ricostruzione di cute e tessuto sottocutaneo, altro
86.89.10↔	Distacco del peduncolo dopo plastica cutanea del capo	86.91↔	Asportazione di cute per innesto
86.89.11↔	Distacco del peduncolo dopo plastica cutanea del collo	86.93.10↔	Inserzione di espansore tissutale nel capo
86.89.12↔	Distacco del peduncolo dopo plastica cutanea di spalla e ascella	86.93.11↔	Inserzione di espansore tissutale nel collo
86.89.13↔	Distacco del peduncolo dopo plastica cutanea di braccio e gomito	86.93.12↔	Inserzione di espansore tissutale nella spalla e nel braccio
86.89.14↔	Distacco del peduncolo dopo plastica cutanea dell'avambraccio	86.93.13↔	Inserzione di espansore tissutale nell'avambraccio
86.89.15↔	Distacco del peduncolo dopo plastica cutanea della mano	86.93.14↔	Inserzione di espansore tissutale nella mano
86.89.16↔	Distacco del peduncolo dopo plastica cutanea di parete toracica, addome e dorso	86.93.15↔	Inserzione di espansore tissutale nella parete toracica e nel dorso
86.89.17↔	Distacco del peduncolo dopo plastica cutanea della regione inguinale e genitale	86.93.16↔	Inserzione di espansore tissutale nella regione addominale
86.89.18↔	Distacco del peduncolo dopo plastica cutanea delle natiche	86.93.18↔	Inserzione di espansore tissutale nelle estremità inferiori
		86.93.99↔	Inserzione di espansore tissutale, altro

## Procedura J21-2

30.4x.00↔	Laringectomia radicale, NAS	40.22.00↔	Asportazione di linfonodo mammario interno, NAS
30.4x.10↔	Laringectomia radicale, con faringectomia, senza ricostruzione	40.22.10↔	Asportazione di linfonodo mammario interno, per via toracoscopica
30.4x.11↔	Laringectomia radicale, con faringectomia, ricostruzione con mucosa locale	40.22.20↔	Asportazione di linfonodo mammario interno, chirurgica a cielo aperto
30.4x.12↔	Laringectomia radicale, con faringectomia, ricostruzione con innesto non vascolarizzato	40.22.99↔	Asportazione di linfonodo mammario interno, altro
30.4x.13↔	Laringectomia radicale, con faringectomia, ricostruzione con lembo regionale peduncolato	40.23.00↔	Asportazione di linfonodo ascellare, NAS
30.4x.14↔	Laringectomia radicale, con faringectomia, ricostruzione con lembo peduncolato	40.23.10↔	Asportazione di linfonodo ascellare, senza marcatura
30.4x.15↔	Laringectomia radicale, con faringectomia, ricostruzione con innesto libero con anastomosi microvascolare	40.23.11↔	Asportazione di linfonodo ascellare, con marcatura con radionuclidi o colorante (linfadenectomia del linfonodo sentinella)
30.4x.16↔	Laringectomia radicale, con faringectomia, ricostruzione con innesto intestinale libero	40.23.99↔	Asportazione di linfonodo ascellare, altro
30.4x.17↔	Laringectomia radicale, con faringectomia, ricostruzione con pull-up gastrico	40.24.00↔	Asportazione di linfonodo inguinale, NAS
30.4x.19↔	Laringectomia radicale, con faringectomia, altra ricostruzione	40.24.10↔	Asportazione di linfonodo inguinale, chirurgica a cielo aperto, senza marcatura
30.4x.20↔	Laringectomia radicale, con faringectomia e tiroidectomia, senza ricostruzione	40.24.11↔	Asportazione di linfonodo inguinale, chirurgica a cielo aperto, con marcatura con radionuclidi o colorante (linfadenectomia del linfonodo sentinella)
30.4x.21↔	Laringectomia radicale, con faringectomia e tiroidectomia, ricostruzione con mucosa locale	40.24.20↔	Asportazione di linfonodo inguinale, per via laparoscopica
30.4x.22↔	Laringectomia radicale, con faringectomia e tiroidectomia, ricostruzione con innesto non vascolarizzato	40.24.99↔	Asportazione di linfonodo inguinale, altro
30.4x.23↔	Laringectomia radicale, con faringectomia e tiroidectomia, ricostruzione con lembo regionale peduncolato	40.29.10↔	Asportazione di linfonodo mediastinico, NAS
30.4x.24↔	Laringectomia radicale, con faringectomia e tiroidectomia, ricostruzione con lembo peduncolato	40.29.11↔	Asportazione di linfonodo mediastinico, chirurgica a cielo aperto
30.4x.25↔	Laringectomia radicale, con faringectomia e tiroidectomia, ricostruzione con innesto libero con anastomosi microvascolare	40.29.12↔	Asportazione di linfonodo mediastinico, per via toracoscopica
30.4x.26↔	Laringectomia radicale, con faringectomia e tiroidectomia, ricostruzione con innesto intestinale libero	40.29.19↔	Asportazione di linfonodo mediastinico, altro
30.4x.27↔	Laringectomia radicale, con faringectomia e tiroidectomia, ricostruzione con pull-up gastrico	40.29.20↔	Asportazione di linfonodo para-aortico
30.4x.29↔	Laringectomia radicale, con faringectomia e tiroidectomia, altra ricostruzione	40.29.30↔	Asportazione di linfonodo iliaco
30.4x.99↔	Laringectomia radicale, altro	40.29.70↔	Asportazione di linfangioma o di igroma cistico
40.21.00↔	Asportazione di linfonodo cervicale profondo, NAS	40.29.80↔	Asportazione di più stazioni linfonodali addominali (con biopsia epatica), NAS
40.21.10↔	Asportazione di singoli linfonodi e vasi linfatici, cervicali, senza marcatura	40.29.81↔	Asportazione di più stazioni linfonodali addominali (con biopsia epatica), chirurgica a cielo aperto [laparotomia di staging]
40.21.11↔	Asportazione di singoli linfonodi e vasi linfatici, cervicali, con marcatura con radionuclidi o colorante (linfadenectomia del linfonodo sentinella)	40.29.82↔	Asportazione di più stazioni linfonodali addominali (con biopsia epatica), per via laparoscopica [laparoscopia di staging]
40.21.99↔	Asportazione di linfonodo cervicale profondo, altro	40.29.89↔	Asportazione di più stazioni linfonodali addominali (con biopsia epatica), altro
		40.29.99↔	Asportazione semplice di altre strutture linfatiche, altro
		40.3x.10↔	Linfadenectomia regionale quale intervento indipendente, NAS
		40.3x.11↔	Linfadenectomia regionale quale intervento indipendente, cervicale
		40.3x.12↔	Linfadenectomia regionale quale intervento indipendente, ascellare
		40.3x.13↔	Linfadenectomia regionale quale intervento indipendente, para-aortica, pelvica, otturatoria o iliaca

40.3x.14↔	Linfadenectomia regionale quale intervento indipendente, inguinale, chirurgica a cielo aperto	40.52.00↔	Asportazione radicale dei linfonodi periaortici, NAS
40.3x.15↔	Linfadenectomia regionale quale intervento indipendente, inguinale, per via laparoscopica	40.52.10↔	Asportazione radicale dei linfonodi retroperitoneali (para-aortici, paracavali) e pelvici quale intervento indipendente
40.3x.16↔	Linfadenectomia regionale quale intervento indipendente, mediastinica e peribronchiale	40.52.11↔	Asportazione radicale dei linfonodi retroperitoneali (para-aortici, paracavali) e pelvici nel quadro di un altro intervento
40.3x.19↔	Linfadenectomia regionale quale intervento indipendente, altro	40.52.99↔	Asportazione radicale dei linfonodi periaortici, altro
40.3x.21↔	Linfadenectomia regionale in corso di altro intervento, cervicale	40.53.00↔	Asportazione radicale dei linfonodi iliaci, NAS
40.3x.22↔	Linfadenectomia regionale in corso di altro intervento, ascellare	40.53.10↔	Asportazione radicale dei linfonodi iliaci quale intervento indipendente
40.3x.23↔	Linfadenectomia regionale in corso di altro intervento, para-aortica, pelvica o iliaca	40.53.11↔	Asportazione radicale dei linfonodi iliaci in corso di altro intervento
40.3x.24↔	Linfadenectomia regionale in corso di altro intervento, otturatoria	40.53.99↔	Asportazione radicale dei linfonodi iliaci, altro
40.3x.25↔	Linfadenectomia regionale in corso di altro intervento, inguinale	40.54.00↔	Dissezione radicale dei linfonodi inguinali, NAS
40.3x.26↔	Linfadenectomia regionale in corso di altro intervento, mediastinica e peribronchiale	40.54.10↔	Dissezione radicale dei linfonodi inguinali quale intervento indipendente
40.3x.29↔	Linfadenectomia regionale in corso di altro intervento, altro	40.54.11↔	Dissezione radicale dei linfonodi inguinali in corso di altro intervento
40.40↔	Dissezione del collo, NAS	40.54.99↔	Dissezione radicale dei linfonodi inguinali, altro
40.41.00↔	Dissezione radicale del collo, NAS	40.59.00↔	Asportazione radicale di altri linfonodi, NAS
40.41.10↔	Dissezione selettiva (funzionale) del collo, sopraomioidea (regione I-III)	40.59.10↔	Asportazione radicale di altri linfonodi quale intervento indipendente, NAS
40.41.11↔	Dissezione selettiva (funzionale) del collo, laterale (regione II-IV)	40.59.11↔	Asportazione radicale di linfonodi mediastinici quale intervento indipendente
40.41.12↔	Dissezione selettiva (funzionale) del collo, anterolaterale (regione I-IV)	40.59.12↔	Asportazione radicale di linfonodi peribronchiali quale intervento indipendente
40.41.13↔	Dissezione selettiva (funzionale) del collo, posterolaterale (regione II-V)	40.59.19↔	Asportazione radicale di altri linfonodi quale intervento indipendente, altro
40.41.14↔	Dissezione selettiva (funzionale) del collo, centrale (regione VI)	40.59.20↔	Asportazione radicale di altri linfonodi in corso di altro intervento, NAS
40.41.20↔	Dissezione radicale del collo (incl. modificata)	40.59.21↔	Asportazione radicale di linfonodi mediastinici in corso di altro intervento
40.41.21↔	Dissezione allargata del collo	40.59.22↔	Asportazione radicale di linfonodi peribronchiali in corso di altro intervento
40.41.99↔	Dissezione radicale del collo, altro	40.59.29↔	Asportazione radicale di altri linfonodi in corso di altro intervento, altro
40.50↔	Asportazione radicale di linfonodi, NAS	40.59.99↔	Asportazione radicale di altri linfonodi, altro
40.51.00↔	Asportazione radicale dei linfonodi ascellari, NAS	50.14↔	Biopsia laparoscopica del fegato
40.51.10↔	Asportazione radicale dei linfonodi ascellari quale intervento indipendente		
40.51.11↔	Asportazione radicale dei linfonodi ascellari nel quadro di un altro intervento		
40.51.99↔	Asportazione radicale dei linfonodi ascellari, altro		

**ADRG J22****Altro trapianto cutaneo o sbrigliamento senza intervento complesso, senza diagnostica complessa**

Almeno una Procedura nella tabella J22-1

**DRG J22A****Altro trapianto cutaneo o sbrigliamento senza intervento complesso, senza diagnostica complessa, con copertura dei tessuti molli**

Procedura nella tabella J22-2

**DRG J22B****Altro trapianto cutaneo o sbrigliamento senza intervento complesso, senza diagnostica complessa****Procedura J22-1**

08.22.00↔	Asportazione di altra lesione minore della palpebra (chirurgia micrografica), NAS	08.24.00↔	Asportazione di lesione maggiore della palpebra, a tutto spessore, NAS
08.22.10↔	Asportazione di altra lesione minore della palpebra, senza controllo istografico (chirurgia micrografica)	08.24.10↔	Asportazione di lesione maggiore della palpebra, a tutto spessore, senza controllo istografico (chirurgia micrografica)
08.22.11↔	Asportazione di altra lesione minore della palpebra, con controllo istografico (chirurgia micrografica)	08.24.11↔	Asportazione di lesione maggiore della palpebra, a tutto spessore, con controllo istografico (chirurgia micrografica)
08.22.99↔	Asportazione di altra lesione minore della palpebra (chirurgia micrografica), altro	08.24.99↔	Asportazione di lesione maggiore della palpebra, a tutto spessore, altro
08.23.00↔	Asportazione di lesione maggiore della palpebra, non a tutto spessore, NAS	08.89.10↔	Riparazione della palpebra, angolo mediale o laterale
08.23.10↔	Asportazione di lesione maggiore della palpebra, non a tutto spessore, senza controllo istografico (chirurgia micrografica)	08.89.11↔	Riparazione della palpebra mediante sollevamento del sopracciglio
08.23.11↔	Asportazione di lesione maggiore della palpebra, non a tutto spessore, con controllo istografico (chirurgia micrografica)	08.89.12↔	Riparazione della palpebra mediante asportazione di prolasso del corpo adiposo dell'orbita
08.23.99↔	Asportazione di lesione maggiore della palpebra, non a tutto spessore, altro	08.89.13↔	Riparazione della palpebra mediante trattamento superficiale con laser
		08.89.14↔	Riparazione della palpebra mediante altro allungamento della palpebra superiore

08.89.15↔	Riparazione della palpebra mediante allungamento della palpebra inferiore	83.82.10↔	Innesto di fascia, Testa e collo
08.89.99↔	Altra riparazione della palpebra, altro	83.82.11↔	Innesto di fascia, Spalla e ascella
18.21.00↔	Asportazione di fistola preauricolare o di seno preauricolare, NAS	83.82.12↔	Innesto di fascia, Braccio e gomito
18.21.10↔	Asportazione di fistola preauricolare o di seno preauricolare, senza controllo istografico	83.82.13↔	Innesto di fascia, Avambraccio
18.21.11↔	Asportazione di fistola preauricolare o di seno preauricolare, con controllo istografico	83.82.14↔	Innesto di fascia, Parete toracica, addome e dorso
18.21.99↔	Asportazione di fistola preauricolare o di seno preauricolare, altro	83.82.15↔	Innesto di fascia, Regione inguinale e genitale e natiche
18.29.00↔	Asportazione o distruzione di altra lesione dell'orecchio esterno, NAS	83.82.16↔	Innesto di fascia, Estremità inferiore
18.29.01↔	Distruzione di lesione dell'orecchio esterno o del meato uditivo esterno	83.82.19↔	Innesto di fascia, Altra localizzazione
18.29.10↔	Asportazione di altra lesione dell'orecchio esterno o del meato uditivo esterno, senza controllo istografico	83.82.20↔	Innesto di lembo muscolare o fasciale locale, Testa e collo
18.29.11↔	Asportazione di altra lesione dell'orecchio esterno o del meato uditivo esterno, con controllo istografico	83.82.21↔	Innesto di lembo muscolare o fasciale locale, Spalla e ascella
18.29.99↔	Asportazione o distruzione di altra lesione dell'orecchio esterno, altro	83.82.22↔	Innesto di lembo muscolare o fasciale locale, Braccio e gomito
18.31.00↔	Asportazione radicale di lesione dell'orecchio esterno, NAS	83.82.23↔	Innesto di lembo muscolare o fasciale locale, Avambraccio
18.31.10↔	Asportazione radicale di lesione dell'orecchio esterno o del meato uditivo esterno o resezione parziale del padiglione auricolare, senza controllo istografico	83.82.24↔	Innesto di lembo muscolare o fasciale locale, Parete toracica, addome e dorso
18.31.11↔	Asportazione radicale di lesione dell'orecchio esterno o del meato uditivo esterno o resezione parziale del padiglione auricolare, con controllo istografico	83.82.25↔	Innesto di lembo muscolare o fasciale locale, Regione inguinale e genitale e natiche
18.31.19↔	Asportazione radicale di lesione dell'orecchio esterno, altro	83.82.26↔	Innesto di lembo muscolare o fasciale locale, Estremità inferiore
18.39.10↔	Resezione totale del padiglione auricolare, senza controllo istografico	83.82.29↔	Innesto di lembo muscolare o fasciale locale, Altra localizzazione
18.39.11↔	Resezione del padiglione auricolare, totale, con controllo istografico	83.82.30↔	Innesto di lembo osteomiocutaneo o osteofasciocutaneo, Testa e collo
18.39.19↔	Altra resezione del padiglione auricolare, altro	83.82.31↔	Innesto di lembo osteomiocutaneo o osteofasciocutaneo, Spalla e ascella
21.32.10↔	Asportazione o distruzione locale di altra lesione del naso, senza controllo istografico	83.82.32↔	Innesto di lembo osteomiocutaneo o osteofasciocutaneo, Braccio e gomito
21.32.11↔	Asportazione o distruzione locale di altra lesione del naso, con controllo istografico	83.82.33↔	Innesto di lembo osteomiocutaneo o osteofasciocutaneo, Avambraccio
21.4x.00↔	Resezione del naso, NAS	83.82.34↔	Innesto di lembo osteomiocutaneo o osteofasciocutaneo, Parete toracica, addome e dorso
21.4x.10↔	Resezione del naso, parziale, senza controllo istografico	83.82.35↔	Innesto di lembo osteomiocutaneo o osteofasciocutaneo, Regione inguinale e genitale e natiche
21.4x.11↔	Resezione del naso, parziale, con controllo istografico	83.82.36↔	Innesto di lembo osteomiocutaneo o osteofasciocutaneo, Estremità inferiore
21.4x.20↔	Resezione del naso, subtotale, senza controllo istografico	83.82.39↔	Innesto di lembo osteomiocutaneo o osteofasciocutaneo, Altra localizzazione
21.4x.21↔	Resezione del naso, subtotale, con controllo istografico	83.82.40↔	Innesto di altro lembo con anastomosi microvascolare da muscolo o fascia, Testa e collo
21.4x.30↔	Resezione del naso, totale, senza controllo istografico	83.82.41↔	Innesto di altro lembo con anastomosi microvascolare da muscolo o fascia, Spalla e ascella
21.4x.31↔	Resezione del naso, totale, con controllo istografico	83.82.42↔	Innesto di altro lembo con anastomosi microvascolare da muscolo o fascia, Braccio e gomito
21.4x.99↔	Altra resezione del naso	83.82.43↔	Innesto di altro lembo con anastomosi microvascolare da muscolo o fascia, Avambraccio
27.56.10↔	Piccolo innesto cutaneo sottile su labbro e bocca	83.82.44↔	Innesto di altro lembo con anastomosi microvascolare da muscolo o fascia, Parete toracica, addome e dorso
27.56.20↔	Ampio innesto cutaneo a spessore parziale su labbro e bocca	83.82.45↔	Innesto di altro lembo con anastomosi microvascolare da muscolo o fascia, Regione inguinale e genitale e natiche
27.56.30↔	Piccolo eteroinnesto di cute nel labbro	83.82.46↔	Innesto di altro lembo con anastomosi microvascolare da muscolo o fascia, Estremità inferiore
27.56.40↔	Ampio eteroinnesto di cute nel labbro	83.82.47↔	Innesto di altro lembo con anastomosi microvascolare da muscolo o fascia, Altra localizzazione
27.56.50↔	Piccolo omoioinnesto di cute nel labbro	83.82.99↔	Innesto di muscoli o fasce, altro
27.56.60↔	Ampio omoioinnesto di cute nel labbro	86.61.10↔	Piccolo innesto di cute a tutto spessore nella mano
27.56.99↔	Altra innesto di cute su labbro e bocca, altro	86.61.20↔	Ampio innesto di cute a tutto spessore nella mano
82.82↔	Riparazione di schisi della mano	86.61.99↔	Innesto di cute a tutto spessore nella mano, altro
82.89.10↔	Plastica delle guaine tendinee della mano	86.62.10↔	Piccolo innesto cutaneo a spessore parziale nella mano
82.89.11↔	Rifissazione ossea di legamenti della mano, Carpo e metacarpo	86.62.20↔	Ampio innesto cutaneo a spessore parziale nella mano
82.89.12↔	Rifissazione ossea di legamenti di mano, altri legamenti della mano	86.62.99↔	Altra innesto di cute nella mano, altro
82.89.13↔	Distrazione transarticolare dei tessuti molli per anomalie congenite della mano	86.63.10↔	Piccolo innesto di cute a tutto spessore nel capo (eccetto labbra e bocca)
82.89.14↔	Radializzazione per anomalie congenite della mano	86.63.11↔	Piccolo innesto di cute a tutto spessore nel collo
82.89.15↔	Resezione di briglie con ricostruzione plastica per anomalie congenite della mano	86.63.12↔	Piccolo innesto di cute a tutto spessore nella spalla e braccio
82.89.16↔	Trasferimento di dito del piede per sostituire un dito della mano	86.63.13↔	Piccolo innesto di cute a tutto spessore nell'avambraccio
82.89.99↔	Altri interventi di plastica sulla mano, altro	86.63.15↔	Piccolo innesto di cute a tutto spessore nella parete toracica, addome e dorso
83.43.00↔	Asportazione di muscoli o fasce per innesto, NAS	86.63.16↔	Piccolo innesto di cute a tutto spessore nella regione inguinale e genitale
83.43.10↔	Prelievo di lembo miocutaneo per innesto	86.63.17↔	Piccolo innesto di cute a tutto spessore nelle natiche
83.43.11↔	Prelievo di lembo osteomiocutaneo o osteofasciocutaneo per innesto	86.63.18↔	Piccolo innesto di cute a tutto spessore nella coscia e gamba
83.43.12↔	Prelievo di altro lembo da muscolo o fascia con anastomosi microvascolare	86.63.19↔	Piccolo innesto di cute a tutto spessore in altra sede
83.43.99↔	Asportazione di muscoli o fasce per innesto, altro	86.63.1a↔	Piccolo innesto di cute a tutto spessore nel piede



86.63.20↔	Ampio innesto di cute a tutto spessore nel capo (eccetto labbra e bocca)	86.67.22↔	Ampio innesto cutaneo rigenerativo temporaneo nella spalla e nel braccio
86.63.21↔	Ampio innesto di cute a tutto spessore nel collo	86.67.23↔	Ampio innesto cutaneo rigenerativo temporaneo nell'avambraccio
86.63.22↔	Ampio innesto di cute a tutto spessore nella spalla e braccio	86.67.24↔	Ampio innesto cutaneo rigenerativo temporaneo nella mano
86.63.23↔	Ampio innesto di cute a tutto spessore nell'avambraccio	86.67.25↔	Ampio innesto cutaneo rigenerativo temporaneo nella parete toracica e nel dorso
86.63.25↔	Ampio innesto di cute a tutto spessore nella parete toracica, addome e dorso	86.67.26↔	Ampio innesto cutaneo rigenerativo temporaneo nella regione addominale
86.63.26↔	Ampio innesto di cute a tutto spessore nella regione inguinale e genitale	86.67.27↔	Ampio innesto cutaneo rigenerativo temporaneo nelle estremità inferiori
86.63.27↔	Ampio innesto di cute a tutto spessore nelle natiche	86.67.29↔	Ampio innesto cutaneo rigenerativo temporaneo in altra sede
86.63.28↔	Ampio innesto di cute a tutto spessore nella coscia e gamba	86.67.30↔	Sostituzione permanente di pelle con materiale di sostituzione dell'epidermide
86.63.29↔	Ampio innesto di cute a tutto spessore in altra sede	86.67.31↔	Sostituzione permanente di pelle con materiale di sostituzione del derma
86.63.2a↔	Ampio innesto di cute a tutto spessore nel piede	86.67.99↔	Innesto cutaneo rigenerativo, altro
86.63.99↔	Innesto di cute a tutto spessore in altre sedi, altro	86.69.10↔	Piccolo innesto cutaneo a spessore parziale nel capo (eccetto labbra e bocca)
86.65.10↔	Piccolo eteroinnesto di cute nel capo	86.69.11↔	Piccolo innesto cutaneo a spessore parziale nel collo
86.65.11↔	Piccolo eteroinnesto di cute nel collo	86.69.12↔	Ampio innesto cutaneo a spessore parziale nella spalla e nel braccio
86.65.12↔	Piccolo eteroinnesto di cute nella spalla e braccio	86.69.13↔	Piccolo innesto cutaneo a spessore parziale nell'avambraccio
86.65.13↔	Piccolo eteroinnesto di cute nell'avambraccio	86.69.15↔	Piccolo innesto cutaneo a spessore parziale nella parete toracica e nel dorso
86.65.14↔	Piccolo eteroinnesto di cute nella mano	86.69.16↔	Piccolo innesto cutaneo a spessore parziale nella regione addominale
86.65.15↔	Piccolo eteroinnesto di cute nella parete toracica e nel dorso	86.69.17↔	Piccolo innesto cutaneo a spessore parziale nella regione inguinale e genitale
86.65.16↔	Piccolo eteroinnesto di cute nella regione addominale	86.69.18↔	Piccolo innesto cutaneo a spessore parziale nella coscia e nella gamba
86.65.17↔	Piccolo eteroinnesto di cute nelle estremità inferiori	86.69.19↔	Piccolo innesto cutaneo a spessore parziale in altra sede
86.65.19↔	Piccolo eteroinnesto di cute in altra sede	86.69.1a↔	Piccolo innesto cutaneo a spessore parziale nel piede
86.65.20↔	Ampio eteroinnesto di cute nel capo	86.69.20↔	Ampio innesto cutaneo a spessore parziale nel capo (eccetto labbra e bocca)
86.65.21↔	Ampio eteroinnesto di cute nel collo	86.69.21↔	Ampio innesto cutaneo a spessore parziale nel collo
86.65.22↔	Ampio eteroinnesto di cute nella spalla e nel braccio	86.69.22↔	Ampio innesto cutaneo a spessore parziale nella spalla e nel braccio
86.65.23↔	Ampio eteroinnesto di cute nell'avambraccio	86.69.23↔	Ampio innesto cutaneo a spessore parziale nell'avambraccio
86.65.24↔	Ampio eteroinnesto di cute nella mano	86.69.25↔	Ampio innesto cutaneo sottile nella parete toracica e nel dorso
86.65.25↔	Ampio eteroinnesto di cute nella parete toracica e nel dorso	86.69.26↔	Ampio innesto cutaneo a spessore parziale nella regione addominale
86.65.26↔	Ampio eteroinnesto di cute nella regione addominale	86.69.27↔	Ampio innesto cutaneo a spessore parziale nella regione inguinale e genitale
86.65.27↔	Ampio eteroinnesto di cute nelle estremità inferiori	86.69.28↔	Ampio innesto cutaneo a spessore parziale nelle natiche
86.65.29↔	Ampio eteroinnesto di cute in altra sede	86.69.29↔	Ampio innesto cutaneo a spessore parziale in altra sede
86.65.30↔	Innesto di cute suina	86.69.2a↔	Ampio innesto cutaneo a spessore parziale nella coscia e nella gamba
86.65.40↔	Sostituzione permanente di pelle con materiale di sostituzione di derma-epidermide a due strati	86.69.2b↔	Ampio innesto cutaneo a spessore parziale nel piede
86.65.99↔	Eteroinnesto di cute, altro	86.71↔	Allestimento e prelievo di lembi pedunculati o liberi
86.66.10↔	Piccolo omoinnesto di cute nel capo	86.72↔	Avanzamento di lembo pedunculato
86.66.11↔	Piccolo omoinnesto di cute nel collo	86.73.00↔	Trasferimento di lembo pedunculato o libero sulla mano, NAS
86.66.12↔	Piccolo omoinnesto di cute nella spalla e nel braccio	86.73.10↔	Piccola plastica di allungamento sulla mano
86.66.13↔	Piccolo omoinnesto di cute nell'avambraccio	86.73.11↔	Piccola plastica di avanzamento e rotazione sulla mano
86.66.14↔	Piccolo omoinnesto di cute nella mano	86.73.12↔	Piccola plastica di trasposizione sulla mano
86.66.15↔	Piccolo omoinnesto di cute nella parete toracica e nel dorso	86.73.13↔	Piccola plastica con lembo a isola sulla mano
86.66.16↔	Piccolo omoinnesto di cute nella regione addominale	86.73.20↔	Ampia plastica di allungamento sulla mano
86.66.17↔	Piccolo omoinnesto di cute nelle estremità inferiori	86.73.21↔	Ampia plastica di avanzamento e rotazione sulla mano
86.66.19↔	Piccolo omoinnesto di cute in altra sede	86.73.22↔	Ampia plastica di trasposizione sulla mano
86.66.20↔	Ampio omoinnesto di cute nel capo	86.73.23↔	Ampia plastica con lembo a isola sulla mano
86.66.21↔	Ampio omoinnesto di cute nel collo	86.73.24↔	Ampia plastica a Z sulla mano
86.66.22↔	Ampio omoinnesto di cute nella spalla e nel braccio	86.73.29↔	Altra plastica con lembo locale sulla mano
86.66.23↔	Ampio omoinnesto di cute nell'avambraccio	86.73.30↔	Trasferimento di lembo libero con anastomosi microvascolare sulla mano
86.66.24↔	Ampio omoinnesto di cute nella mano	86.73.40↔	Trasferimento di lembo regionale pedunculato o di lembo a distanza pedunculato sulla mano
86.66.25↔	Ampio omoinnesto di cute nella parete toracica e nel dorso	86.73.80↔	Interventi plastici combinati su pelle e tessuto sottocutaneo della mano
86.66.26↔	Ampio omoinnesto di cute nella regione addominale	86.73.99↔	Trasferimento di altro lembo pedunculato o libero sulla mano, altro
86.66.27↔	Ampio omoinnesto di cute nelle estremità inferiori	86.74.10↔	Piccola plastica di allungamento sul capo (eccetto labbra e bocca)
86.66.29↔	Ampio omoinnesto di cute in altra sede		
86.66.99↔	Omoinnesto di cute, altro		
86.67.10↔	Piccolo innesto cutaneo rigenerativo temporaneo nel capo		
86.67.11↔	Piccolo innesto cutaneo rigenerativo temporaneo nel collo		
86.67.12↔	Piccolo innesto cutaneo rigenerativo temporaneo nella spalla e nel braccio		
86.67.13↔	Piccolo innesto cutaneo rigenerativo temporaneo nell'avambraccio		
86.67.14↔	Piccolo innesto cutaneo rigenerativo temporaneo nella mano		
86.67.15↔	Piccolo innesto cutaneo rigenerativo temporaneo nella parete toracica e nel dorso		
86.67.16↔	Piccolo innesto cutaneo rigenerativo temporaneo nella regione addominale		
86.67.17↔	Piccolo innesto cutaneo rigenerativo temporaneo nelle estremità inferiori		
86.67.19↔	Piccolo innesto cutaneo rigenerativo temporaneo in altra sede		
86.67.20↔	Ampio innesto cutaneo rigenerativo temporaneo nel capo		
86.67.21↔	Ampio innesto cutaneo rigenerativo temporaneo nel collo		

86.74.11↔	Piccola plastica di allungamento sul collo	86.75.99↔	Revisione di lembo pedunculato o libero, altro
86.74.12↔	Piccola plastica di allungamento su spalla e braccio	86.76.10↔	Ampia plastica di allungamento sul capo (eccetto labbra e bocca)
86.74.13↔	Piccola plastica di allungamento sull'avambraccio	86.76.11↔	Ampia plastica di allungamento sul collo
86.74.14↔	Piccola plastica di allungamento su parete toracica e dorso	86.76.12↔	Ampia plastica di allungamento su spalla e braccio
86.74.15↔	Piccola plastica di allungamento sulla regione addominale	86.76.13↔	Ampia plastica di allungamento sull'avambraccio
86.74.16↔	Piccola plastica di allungamento sulla regione inguinale e genitale	86.76.14↔	Ampia plastica di allungamento su parete toracica e dorso
86.74.17↔	Piccola plastica di allungamento sulle natiche	86.76.15↔	Ampia plastica di allungamento sulla regione addominale
86.74.18↔	Piccola plastica di allungamento su coscia e gamba	86.76.16↔	Ampia plastica di allungamento sulla regione inguinale e genitale
86.74.19↔	Piccola plastica di allungamento in altra sede	86.76.17↔	Ampia plastica di allungamento sulle natiche
86.74.1a↔	Piccola plastica di allungamento sul piede	86.76.19↔	Ampia plastica di allungamento in altra sede
86.74.20↔	Piccola plastica di avanzamento e rotazione sul capo (eccetto labbra e bocca)	86.76.1a↔	Ampia plastica di allungamento su coscia e gamba
86.74.21↔	Piccola plastica di avanzamento e rotazione sul collo	86.76.1b↔	Ampia plastica di allungamento sul piede
86.74.22↔	Piccola plastica di avanzamento e rotazione su spalla e braccio	86.76.20↔	Ampia plastica di avanzamento e rotazione sul capo (eccetto labbra e bocca)
86.74.23↔	Piccola plastica di avanzamento e rotazione sull'avambraccio	86.76.21↔	Ampia plastica di avanzamento e rotazione sul collo
86.74.25↔	Piccola plastica di avanzamento e rotazione su parete toracica e dorso	86.76.22↔	Ampia plastica di avanzamento e rotazione su spalla e braccio
86.74.26↔	Piccola plastica di avanzamento e rotazione sulla regione addominale	86.76.23↔	Ampia plastica di avanzamento e rotazione sull'avambraccio
86.74.27↔	Piccola plastica di avanzamento e rotazione sulla regione inguinale e genitale	86.76.24↔	Ampia plastica di avanzamento e rotazione su parete toracica e dorso
86.74.28↔	Piccola plastica di avanzamento e rotazione sulle natiche	86.76.25↔	Ampia plastica di avanzamento e rotazione sulla regione addominale
86.74.29↔	Piccola plastica di avanzamento e rotazione in altra sede	86.76.26↔	Ampia plastica di avanzamento e rotazione sulla regione inguinale e genitale
86.74.2a↔	Piccola plastica di avanzamento e rotazione su coscia e gamba	86.76.27↔	Ampia plastica di avanzamento e rotazione sulle natiche
86.74.2b↔	Piccola plastica di avanzamento e rotazione sul piede	86.76.28↔	Ampia plastica di avanzamento e rotazione su coscia e gamba
86.74.30↔	Piccola plastica di trasposizione sul capo (eccetto labbra e bocca)	86.76.29↔	Ampia plastica di avanzamento e rotazione in altra sede
86.74.31↔	Piccola plastica di trasposizione sul collo	86.76.2a↔	Ampia plastica di avanzamento e rotazione sul piede
86.74.32↔	Piccola plastica di trasposizione su spalla e braccio	86.76.30↔	Ampia plastica di trasposizione sul capo (eccetto labbra e bocca)
86.74.33↔	Piccola plastica di trasposizione sull'avambraccio	86.76.31↔	Ampia plastica di trasposizione sul collo
86.74.34↔	Piccola plastica di trasposizione su parete toracica e dorso	86.76.32↔	Ampia plastica di trasposizione su spalla e braccio
86.74.35↔	Piccola plastica di trasposizione sulla regione addominale	86.76.33↔	Ampia plastica di trasposizione sull'avambraccio
86.74.36↔	Piccola plastica di trasposizione sulla regione inguinale e genitale	86.76.34↔	Ampia plastica di trasposizione su parete toracica e dorso
86.74.37↔	Piccola plastica di trasposizione sulle natiche	86.76.35↔	Ampia plastica di trasposizione sulla regione addominale
86.74.38↔	Piccola plastica di trasposizione su coscia e gamba	86.76.36↔	Ampia plastica di trasposizione sulla regione inguinale e genitale
86.74.39↔	Piccola plastica di trasposizione in altra sede	86.76.37↔	Ampia plastica di trasposizione sulle natiche
86.74.3a↔	Piccola plastica di trasposizione sul piede	86.76.38↔	Ampia plastica di trasposizione su coscia e gamba
86.74.40↔	Piccola plastica con lembo a isola sul capo (eccetto labbro e bocca)	86.76.39↔	Ampia plastica di trasposizione in altra sede
86.74.41↔	Piccola plastica con lembo a isola sul collo	86.76.3a↔	Ampia plastica di trasposizione sul piede
86.74.42↔	Piccola plastica con lembo a isola su spalla e braccio	86.76.40↔	Ampia plastica con lembo a isola sul capo (eccetto labbro e bocca)
86.74.43↔	Piccola plastica con lembo a isola sull'avambraccio	86.76.41↔	Ampia plastica con lembo a isola sul collo
86.74.44↔	Piccola plastica con lembo a isola su parete toracica e dorso	86.76.42↔	Ampia plastica con lembo a isola su spalla e braccio
86.74.45↔	Piccola plastica con lembo a isola sulla regione addominale	86.76.43↔	Ampia plastica con lembo a isola sull'avambraccio
86.74.46↔	Piccola plastica con lembo a isola sulla regione inguinale e genitale	86.76.44↔	Ampia plastica con lembo a isola su parete toracica e dorso
86.74.47↔	Piccola plastica con lembo a isola sulle natiche	86.76.45↔	Ampia plastica con lembo a isola sulla regione addominale
86.74.48↔	Piccola plastica con lembo a isola su coscia e gamba	86.76.46↔	Ampia plastica con lembo a isola sulla regione inguinale e genitale
86.74.49↔	Piccola plastica con lembo a isola in altra sede	86.76.47↔	Ampia plastica con lembo a isola sulle natiche
86.74.4a↔	Piccola plastica con lembo a isola sul piede	86.76.48↔	Ampia plastica con lembo a isola su coscia e gamba
86.74.99↔	Trasferimento di lembo pedunculato o libero in altra sede, altro	86.76.49↔	Ampia plastica con lembo a isola in altra sede
86.75.10↔	Revisione di lembo pedunculato o libero o di innesto cutaneo libero del capo	86.76.4a↔	Ampia plastica con lembo a isola sul piede
86.75.11↔	Revisione di lembo pedunculato o libero o di innesto cutaneo libero del collo	86.76.99↔	Trasferimento di lembo pedunculato o libero in altra sede, ampio, altro
86.75.12↔	Revisione di lembo pedunculato o libero o di innesto cutaneo libero di spalla e braccio	86.77.10↔	Altra plastica con lembo locale sul capo (eccetto labbra e bocca)
86.75.13↔	Revisione di lembo pedunculato o libero o di innesto cutaneo libero dell'avambraccio	86.77.11↔	Altra plastica con lembo locale sul collo
86.75.14↔	Revisione di lembo pedunculato o libero o di innesto cutaneo libero della mano	86.77.12↔	Altra plastica con lembo locale su spalla e braccio
86.75.15↔	Revisione di lembo pedunculato o libero o di innesto cutaneo libero della parete toracica e del dorso	86.77.13↔	Altra plastica con lembo locale sull'avambraccio
86.75.16↔	Revisione di lembo pedunculato o libero o di innesto cutaneo libero della regione addominale	86.77.14↔	Altra plastica con lembo locale su parete toracica e dorso
86.75.17↔	Revisione di lembo pedunculato o libero o di innesto cutaneo libero delle estremità inferiori	86.77.15↔	Altra plastica con lembo locale sulla regione addominale
86.75.19↔	Revisione di lembo pedunculato o libero o di innesto cutaneo libero in altra sede	86.77.16↔	Altra plastica con lembo locale sulla regione inguinale e genitale
		86.77.17↔	Altra plastica con lembo locale sulle natiche
		86.77.18↔	Altra plastica con lembo locale su coscia e gamba
		86.77.19↔	Altra plastica con lembo locale in altra sede
		86.77.1a↔	Altra plastica con lembo locale sul piede
		86.77.99↔	Trasferimento di altro lembo locale, altro
		86.78.10↔	Trasferimento di lembo libero con anastomosi microvascolare sul capo (eccetto labbra e bocca)

86.78.11↔	Trasferimento di lembo libero con anastomosi microvascolare sul collo	86.78.48↔	Trasferimento di altro lembo pedunculato o libero sulle estremità inferiori
86.78.12↔	Trasferimento di lembo libero con anastomosi microvascolare su spalla e braccio	86.78.49↔	Trasferimento di altro lembo pedunculato o libero in altra sede
86.78.13↔	Trasferimento di lembo libero con anastomosi microvascolare sull'avambraccio	86.88.10↔	Piccola copertura dei tessuti molli del capo con cheratinociti coltivati
86.78.14↔	Trasferimento di lembo libero con anastomosi microvascolare su parete toracica e dorso	86.88.11↔	Piccola copertura dei tessuti molli del collo con cheratinociti coltivati
86.78.15↔	Trasferimento di lembo libero con anastomosi microvascolare sulla regione addominale	86.88.12↔	Piccola copertura dei tessuti molli di spalla e braccio con cheratinociti coltivati
86.78.16↔	Trasferimento di lembo libero con anastomosi microvascolare sulla regione inguinale e genitale	86.88.13↔	Piccola copertura dei tessuti molli dell'avambraccio con cheratinociti coltivati
86.78.17↔	Trasferimento di lembo libero con anastomosi microvascolari sulle natiche	86.88.14↔	Piccola copertura dei tessuti molli della mano con cheratinociti coltivati
86.78.18↔	Trasferimento di lembo libero con anastomosi microvascolari sulle estremità inferiori	86.88.15↔	Piccola copertura dei tessuti molli della parete toracica e del dorso con cheratinociti coltivati
86.78.19↔	Trasferimento di lembo libero con anastomosi microvascolari in altra sede	86.88.16↔	Piccola copertura dei tessuti molli della regione addominale con cheratinociti coltivati
86.78.20↔	Trasferimento di lembo regionale pedunculato o di lembo a distanza pedunculato sul capo (eccetto labbra e bocca)	86.88.17↔	Piccola copertura dei tessuti molli delle estremità inferiori con cheratinociti coltivati
86.78.21↔	Trasferimento di lembo regionale pedunculato o di lembo a distanza pedunculato sul collo	86.88.19↔	Piccola copertura dei tessuti molli di altra sede con cheratinociti coltivati
86.78.22↔	Trasferimento di lembo regionale pedunculato o di lembo a distanza pedunculato su spalla e braccio	86.88.20↔	Piccola copertura temporanea dei tessuti molli del capo mediante combinazione di varie procedure
86.78.23↔	Trasferimento di lembo regionale pedunculato o di lembo a distanza pedunculato sull'avambraccio	86.88.21↔	Piccola copertura temporanea dei tessuti molli del collo mediante combinazione di varie procedure
86.78.24↔	Trasferimento di lembo regionale pedunculato o di lembo a distanza pedunculato su parete toracica e dorso	86.88.22↔	Piccola copertura temporanea dei tessuti molli di spalla e braccio mediante combinazione di varie procedure
86.78.25↔	Trasferimento di lembo regionale pedunculato o di lembo a distanza pedunculato sulla regione addominale	86.88.23↔	Piccola copertura temporanea dei tessuti molli dell'avambraccio mediante combinazione di varie procedure
86.78.26↔	Trasferimento di lembo regionale pedunculato o di lembo a distanza pedunculato sulla regione inguinale e genitale	86.88.24↔	Piccola copertura temporanea dei tessuti molli della mano mediante combinazione di varie procedure
86.78.27↔	Trasferimento di lembo regionale pedunculato o di lembo a distanza pedunculato sulle natiche	86.88.25↔	Piccola copertura temporanea dei tessuti molli della parete toracica e del dorso mediante combinazione di varie procedure
86.78.28↔	Trasferimento di lembo regionale pedunculato o di lembo a distanza pedunculato sulle estremità inferiori	86.88.26↔	Piccola copertura temporanea dei tessuti molli della regione addominale mediante combinazione di varie procedure
86.78.29↔	Trasferimento di lembo regionale pedunculato o di lembo a distanza pedunculato in altra sede	86.88.27↔	Piccola copertura temporanea dei tessuti molli delle estremità inferiori mediante combinazione di varie procedure
86.78.30↔	Interventi plastici combinati su pelle e tessuto sottocutaneo del capo (eccetto labbra e bocca)	86.88.29↔	Piccola copertura temporanea dei tessuti molli di altra sede mediante combinazione di varie procedure
86.78.31↔	Interventi plastici combinati su pelle e tessuto sottocutaneo del collo	86.88.30↔	Ampia copertura dei tessuti molli di altre parti del capo con cheratinociti coltivati
86.78.32↔	Interventi plastici combinati su pelle e tessuto sottocutaneo di spalla e braccio	86.88.31↔	Ampia copertura dei tessuti molli del collo con cheratinociti coltivati
86.78.33↔	Interventi plastici combinati su pelle e tessuto sottocutaneo dell'avambraccio	86.88.32↔	Ampia copertura dei tessuti molli di spalla e braccio con cheratinociti coltivati
86.78.34↔	Interventi plastici combinati su pelle e tessuto sottocutaneo della parete toracica e del dorso	86.88.33↔	Ampia copertura dei tessuti molli dell'avambraccio con cheratinociti coltivati
86.78.35↔	Interventi plastici combinati su pelle e tessuto sottocutaneo della regione addominale	86.88.34↔	Ampia copertura dei tessuti molli della mano con cheratinociti coltivati
86.78.36↔	Interventi plastici combinati su pelle e tessuto sottocutaneo della regione inguinale e genitale	86.88.35↔	Ampia copertura dei tessuti molli della parete toracica e del dorso con cheratinociti coltivati
86.78.37↔	Interventi plastici combinati su pelle e tessuto sottocutaneo delle natiche	86.88.36↔	Ampia copertura dei tessuti molli della regione addominale con cheratinociti coltivati
86.78.38↔	Interventi plastici combinati su pelle e tessuto sottocutaneo delle estremità inferiori	86.88.37↔	Ampia copertura dei tessuti molli delle estremità inferiori con cheratinociti coltivati
86.78.39↔	Interventi plastici combinati su pelle e tessuto sottocutaneo di altra sede	86.88.39↔	Ampia copertura dei tessuti molli di altra sede con cheratinociti coltivati
86.78.40↔	Trasferimento di altro lembo pedunculato o libero sul capo (eccetto labbra e bocca)	86.88.40↔	Ampia copertura temporanea dei tessuti molli di altre parti del capo mediante combinazione di varie procedure
86.78.41↔	Trasferimento di altro lembo pedunculato o libero sul collo	86.88.41↔	Ampia copertura temporanea dei tessuti molli del collo mediante combinazione di varie procedure
86.78.42↔	Trasferimento di altro lembo pedunculato o libero su spalla e braccio	86.88.42↔	Ampia copertura temporanea dei tessuti molli di spalla e braccio mediante combinazione di varie procedure
86.78.43↔	Trasferimento di altro lembo pedunculato o libero sull'avambraccio	86.88.43↔	Ampia copertura temporanea dei tessuti molli dell'avambraccio mediante combinazione di varie procedure
86.78.44↔	Trasferimento di altro lembo pedunculato o libero su parete toracica e dorso	86.88.44↔	Ampia copertura temporanea dei tessuti molli della mano mediante combinazione di varie procedure
86.78.45↔	Trasferimento di altro lembo pedunculato o libero sulla regione addominale	86.88.45↔	Ampia copertura temporanea dei tessuti molli della parete toracica e del dorso mediante combinazione di varie procedure
86.78.46↔	Trasferimento di altro lembo pedunculato o libero sulla regione inguinale e genitale	86.88.46↔	Ampia copertura temporanea dei tessuti molli della regione addominale mediante combinazione di varie procedure
86.78.47↔	Trasferimento di altro lembo pedunculato o libero sulle natiche	86.88.47↔	Ampia copertura temporanea dei tessuti molli delle estremità inferiori mediante combinazione di varie procedure

86.88.49↔	Altra copertura temporanea dei tessuti molli di altra sede mediante combinazione di varie procedure	86.89.19↔	Distacco del peduncolo dopo plastica cutanea in altra sede
86.88.90↔	Altra copertura temporanea dei tessuti molli del capo	86.89.1a↔	Distacco del peduncolo dopo plastica cutanea di coscia e ginocchio
86.88.91↔	Altra copertura temporanea dei tessuti molli del collo	86.89.1b↔	Distacco del peduncolo dopo plastica cutanea di gamba e piede
86.88.92↔	Altra copertura temporanea dei tessuti molli di spalla e braccio	86.89.80↔	Revisione di plastica cutanea del capo
86.88.93↔	Altra copertura temporanea dei tessuti molli dell'avambraccio	86.89.84↔	Revisione di plastica cutanea dell'avambraccio
86.88.94↔	Altra copertura temporanea dei tessuti molli della mano	86.89.85↔	Revisione di plastica cutanea della mano
86.88.95↔	Altra copertura temporanea dei tessuti molli della parete toracica e del dorso	86.89.87↔	Revisione di plastica cutanea della regione inguinale e genitale e delle natiche
86.88.96↔	Altra copertura temporanea dei tessuti molli della regione addominale	86.89.88↔	Revisione di plastica cutanea delle estremità inferiori
86.88.97↔	Altra copertura temporanea dei tessuti molli delle estremità inferiori	86.89.89↔	Revisione di plastica cutanea in altra sede
86.88.99↔	Altra copertura temporanea dei tessuti molli, altro	86.89.99↔	Altra riparazione o ricostruzione di cute e tessuto sottocutaneo, altro
86.89.10↔	Distacco del peduncolo dopo plastica cutanea del capo	86.91↔	Asportazione di cute per innesto
86.89.11↔	Distacco del peduncolo dopo plastica cutanea del collo	86.93.10↔	Inserzione di espansore tissutale nel capo
86.89.12↔	Distacco del peduncolo dopo plastica cutanea di spalla e ascella	86.93.11↔	Inserzione di espansore tissutale nel collo
86.89.13↔	Distacco del peduncolo dopo plastica cutanea di braccio e gomito	86.93.12↔	Inserzione di espansore tissutale nella spalla e nel braccio
86.89.14↔	Distacco del peduncolo dopo plastica cutanea dell'avambraccio	86.93.13↔	Inserzione di espansore tissutale nell'avambraccio
86.89.15↔	Distacco del peduncolo dopo plastica cutanea della mano	86.93.14↔	Inserzione di espansore tissutale nella mano
86.89.16↔	Distacco del peduncolo dopo plastica cutanea di parete toracica, addome e dorso	86.93.15↔	Inserzione di espansore tissutale nella parete toracica e nel dorso
86.89.17↔	Distacco del peduncolo dopo plastica cutanea della regione inguinale e genitale	86.93.16↔	Inserzione di espansore tissutale nella regione addominale
86.89.18↔	Distacco del peduncolo dopo plastica cutanea delle natiche	86.93.18↔	Inserzione di espansore tissutale nelle estremità inferiori
		86.93.99↔	Inserzione di espansore tissutale, altro

### Procedura J22-2

86.63.20↔	Ampio innesto di cute a tutto spessore nel capo (eccetto labbra e bocca)	86.76.20↔	Ampia plastica di avanzamento e rotazione sul capo (eccetto labbra e bocca)
-----------	--	-----------	---

### ADRG J23

#### Interventi maggiori sulla mammella per neoplasie maligne senza intervento complesso

Almeno una Procedura nella tabella J23-2 e almeno una Diagnosi nella tabella J23-1

### DRG J23Z

#### Interventi maggiori sulla mammella per neoplasie maligne senza intervento complesso

### Diagnosi J23-1

C50.0	Tumore Maligno: Capezzolo e areola	C79.2	Tumore maligno secondario della cute
C50.1	Tumore Maligno: Parte centrale della mammella	C79.81	Tumore maligno secondario della mammella
C50.2	Tumore Maligno: Quadrante supero-interno della mammella	D05.0	Carcinoma in situ lobulare
C50.3	Tumore Maligno: Quadrante infero-interno della mammella	D05.1	Carcinoma in situ intraduttale
C50.4	Tumore Maligno: Quadrante supero-esterno della mammella	D05.7	Altro carcinoma in situ della mammella
C50.5	Tumore Maligno: Quadrante infero-esterno della mammella	D05.9	Carcinoma in situ della mammella non specificato
C50.6	Tumore Maligno: Prolungamento ascellare della mammella	D48.6	Tumori di comportamento incerto o sconosciuto: Mammella
C50.8	Tumore Maligno: lesione sconfinante a più zone contigue della mammella	Z42.1	Cure di controllo richiedenti l'impiego di chirurgia plastica alla mammella
C50.9	Tumore Maligno: Mammella non specificata		

### Procedura J23-2

40.21.11↔	Asportazione di singoli linfonodi e vasi linfatici, cervicali, con marcatura con radionuclidi o colorante (linfadenectomia del linfonodo sentinella)	40.3x.16↔	Linfadenectomia regionale quale intervento indipendente, mediastinica e peribronchiale
40.3x.10↔	Linfadenectomia regionale quale intervento indipendente, NAS	40.3x.19↔	Linfadenectomia regionale quale intervento indipendente, altro
40.3x.11↔	Linfadenectomia regionale quale intervento indipendente, cervicale	40.3x.21↔	Linfadenectomia regionale in corso di altro intervento, cervicale
40.3x.12↔	Linfadenectomia regionale quale intervento indipendente, ascellare	40.3x.22↔	Linfadenectomia regionale in corso di altro intervento, ascellare
40.3x.13↔	Linfadenectomia regionale quale intervento indipendente, para-aortica, pelvica, otturatoria o iliaca	40.3x.23↔	Linfadenectomia regionale in corso di altro intervento, para-aortica, pelvica o iliaca
40.3x.14↔	Linfadenectomia regionale quale intervento indipendente, inguinale, chirurgica a cielo aperto	40.3x.24↔	Linfadenectomia regionale in corso di altro intervento, otturatoria
40.3x.15↔	Linfadenectomia regionale quale intervento indipendente, inguinale, per via laparoscopica	40.3x.25↔	Linfadenectomia regionale in corso di altro intervento, inguinale
		40.3x.26↔	Linfadenectomia regionale in corso di altro intervento, mediastinica e peribronchiale
		40.3x.29↔	Linfadenectomia regionale in corso di altro intervento, altro
		40.50↔	Asportazione radicale di linfonodi, NAS

40.51.00↔	Asportazione radicale dei linfonodi ascellari, NAS	85.53.00↔	Impianto di protesi mammaria, NAS
40.51.10↔	Asportazione radicale dei linfonodi ascellari quale intervento indipendente	85.53.10↔	Impianto di protesi mammaria, dopo mastectomia
40.51.11↔	Asportazione radicale dei linfonodi ascellari nel quadro di un altro intervento	85.53.99↔	Impianto di protesi mammaria, altro
40.51.99↔	Asportazione radicale dei linfonodi ascellari, altro	85.59↔	Mammoplastica di ingrandimento, altro
85.26↔	Mastectomia parziale	85.82↔	Innesto frazionato nella mammella
85.30↔	Mammoplastica riduttiva e mammectomia sottocutanea, NAS	85.83↔	Innesto a tutto spessore nella mammella
85.31↔	Mammoplastica riduttiva	85.84↔	Mammoplastica con innesto cutaneo peduncolato
85.34.00↔	Mammectomia sottocutanea, NAS	85.85↔	Mammoplastica con innesto muscolare peduncolato
85.34.11↔	Mastectomia con risparmio cutaneo con asportazione completa del tessuto ghiandolare, senza ulteriori misure	85.87.00↔	Altri interventi sul capezzolo, NAS
85.34.12↔	Mastectomia con risparmio cutaneo con asportazione completa del tessuto ghiandolare, con mastopessia	85.87.10↔	Sutura del capezzolo (dopo lacerazione)
85.34.13↔	Mastectomia con risparmio cutaneo con asportazione completa del tessuto ghiandolare, con mastopessia e creazione di lembo cutaneo peduncolato	85.87.13↔	Eversione chirurgica di capezzolo introflesso
85.34.21↔	Mastectomia con risparmio di areola e capezzolo con asportazione completa del tessuto ghiandolare, senza ulteriori misure	85.87.21↔	Ricostruzione del capezzolo con tatuaggio
85.34.22↔	Mastectomia con risparmio di areola e capezzolo con asportazione completa del tessuto ghiandolare, con mastopessia	85.87.22↔	Ricostruzione del capezzolo con lembo locale
85.34.23↔	Mastectomia con risparmio di areola e capezzolo con asportazione completa del tessuto ghiandolare, con mastopessia e creazione di lembo cutaneo peduncolato	85.87.23↔	Ricostruzione del capezzolo con lembo libero
85.34.99↔	Mammectomia sottocutanea, altro	85.87.31↔	Ricostruzione dell'areola con tatuaggio
85.37↔	Mammectomia per ginecomastia	85.87.32↔	Ricostruzione dell'areola con lembo locale
85.39↔	Mammoplastica riduttiva e mammectomia sottocutanea, altro	85.87.33↔	Ricostruzione dell'areola con lembo libero
85.40↔	Mastectomia, NAS	85.87.99↔	Altri interventi sul capezzolo, altro
85.41↔	Mastectomia semplice	85.89.00↔	Altra mammoplastica, NAS
85.43↔	Mastectomia semplice allargata	85.89.10↔	Mammoplastica con innesto muscolocutaneo libero
85.45.00↔	Mastectomia radicale, NAS	85.89.11↔	Mammoplastica con innesto (lembo) muscolocutaneo peduncolato, senza impianto di protesi
85.45.10↔	Mastectomia radicale senza resezione parziale della parete toracica	85.89.13↔	Mammoplastica con lembo omentale
85.45.11↔	Mastectomia radicale con resezione parziale della parete toracica	85.89.20↔	Mammoplastica tramite plastica con lembo con anastomosi microvascolare, NAS
85.45.99↔	Mastoidectomia radicale, altro	85.89.21↔	lembo perforatore (DIEP) dell'arteria epigastrica inferiore
85.47↔	Mastectomia radicale monolaterale allargata	85.89.22↔	lembo (SIEA) dell'arteria epigastrica inferiore superficiale
85.49↔	Mastectomia, altro	85.89.23↔	Plastica muscolocutanea con lembo di gracile
85.50↔	Mammoplastica di ingrandimento, NAS	85.89.24↔	lembo perforatore (S-GAP) dell'arteria gluteale superiore
85.51↔	Iniezione mammoplastica di ingrandimento	85.89.25↔	lembo perforatore (I-GAP) dell'arteria gluteale inferiore
		85.89.29↔	Mammoplastica tramite plastica con lembo con anastomosi microvascolare, altro
		85.89.99↔	Altra mammoplastica, altro
		85.93↔	Revisione senza sostituzione di protesi della mammella
		85.94.00↔	Rimozione di protesi della mammella, NAS
		85.94.11↔	Rimozione di protesi della mammella, con capsulotomia
		85.94.12↔	Rimozione di protesi della mammella, con capsulectomia parziale
		85.94.13↔	Rimozione di protesi della mammella, con capsulectomia totale
		85.94.99↔	Rimozione di protesi della mammella, altro
		85.95↔	Inserzione di espansore tessutale nella mammella

**ADRG J24****Interventi sulla mammella eccetto che per neoplasie maligne**

Nessuna Diagnosi nella Tabella J24-1 e almeno una Procedura nella tabella J24-2

**DRG J24A****Interventi sulla mammella eccetto che per neoplasie maligne con intervento esteso**

Procedura nella tabella J24-3 o almeno due Procedure nella tabella J24-4 o almeno una Beidseitige Prozedur nella tabella J24-5

**DRG J24B****Interventi sulla mammella eccetto che per neoplasie maligne con intervento complesso**

Procedura nella tabella J24-4 o almeno due Procedure nella tabella J24-6 o Beidseitige Prozedur nella tabella J24-6

**DRG J24C****Interventi sulla mammella eccetto che per neoplasie maligne****Diagnosi J24-1**

C50.0	Tumore Maligno: Capezzolo e areola	C50.6	Tumore Maligno: Prolungamento ascellare della mammella
C50.1	Tumore Maligno: Parte centrale della mammella	C50.8	Tumore Maligno: lesione sconfinante a più zone contigue della mammella
C50.2	Tumore Maligno: Quadrante supero-interno della mammella	C50.9	Tumore Maligno: Mammella non specificata
C50.3	Tumore Maligno: Quadrante infero-interno della mammella	C79.2	Tumore maligno secondario della cute
C50.4	Tumore Maligno: Quadrante supero-esterno della mammella	C79.81	Tumore maligno secondario della mammella
C50.5	Tumore Maligno: Quadrante infero-esterno della mammella		

D05.0	Carcinoma in situ lobulare	D05.9	Carcinoma in situ della mammella non specificato
D05.1	Carcinoma in situ intraduttale	D48.6	Tumori di comportamento incerto o sconosciuto: Mammella
D05.7	Altro carcinoma in situ della mammella		

## Procedura J24-2

40.23.00↔	Asportazione di linfonodo ascellare, NAS	85.47↔	Mastectomia radicale monolaterale allargata
40.23.10↔	Asportazione di linfonodo ascellare, senza marcatura	85.49↔	Mastectomia, altro
40.23.11↔	Asportazione di linfonodo ascellare, con marcatura con radionuclidi o colorante (linfadenectomia del linfonodo sentinella)	85.50↔	Mammoplastica di ingrandimento, NAS
40.23.99↔	Asportazione di linfonodo ascellare, altro	85.51↔	Iniezione mammoplastica di ingrandimento
40.51.00↔	Asportazione radicale dei linfonodi ascellari, NAS	85.53.00↔	Impianto di protesi mammaria, NAS
40.51.10↔	Asportazione radicale dei linfonodi ascellari quale intervento indipendente	85.53.10↔	Impianto di protesi mammaria, dopo mastectomia
40.51.11↔	Asportazione radicale dei linfonodi ascellari nel quadro di un altro intervento	85.53.99↔	Impianto di protesi mammaria, altro
40.51.99↔	Asportazione radicale dei linfonodi ascellari, altro	85.59↔	Mammoplastica di ingrandimento, altro
85.12↔	Biopsia a cielo aperto della mammella	85.6↔	Mastopessia
85.20↔	Asportazione o distruzione di tessuto della mammella, NAS	85.82↔	Innesto frazionato nella mammella
85.21↔	Asportazione locale di lesione della mammella	85.83↔	Innesto a tutto spessore nella mammella
85.24↔	Asportazione di tessuto ectopico della mammella	85.84↔	Mammoplastica con innesto cutaneo peduncolato
85.25↔	Asportazione del capezzolo	85.85↔	Mammoplastica con innesto muscolare peduncolato
85.26↔	Mastectomia parziale	85.86↔	Trasposizione del capezzolo
85.30↔	Mammoplastica riduttiva e mammectomia sottocutanea, NAS	85.87.00↔	Altri interventi sul capezzolo, NAS
85.31↔	Mammoplastica riduttiva	85.87.10↔	Sutura del capezzolo (dopo lacerazione)
85.34.00↔	Mammectomia sottocutanea, NAS	85.87.13↔	Eversione chirurgica di capezzolo introflesso
85.34.11↔	Mastectomia con risparmio cutaneo con asportazione completa del tessuto ghiandolare, senza ulteriori misure	85.87.21↔	Ricostruzione del capezzolo con tatuaggio
85.34.12↔	Mastectomia con risparmio cutaneo con asportazione completa del tessuto ghiandolare, con mastopessia	85.87.22↔	Ricostruzione del capezzolo con lembo locale
85.34.13↔	Mastectomia con risparmio cutaneo con asportazione completa del tessuto ghiandolare, con mastopessia e creazione di lembo cutaneo peduncolato	85.87.23↔	Ricostruzione del capezzolo con lembo libero
85.34.21↔	Mastectomia con risparmio di areola e capezzolo con asportazione completa del tessuto ghiandolare, senza ulteriori misure	85.87.31↔	Ricostruzione dell'areola con tatuaggio
85.34.22↔	Mastectomia con risparmio di areola e capezzolo con asportazione completa del tessuto ghiandolare, con mastopessia	85.87.32↔	Ricostruzione dell'areola con lembo locale
85.34.23↔	Mastectomia con risparmio di areola e capezzolo con asportazione completa del tessuto ghiandolare, con mastopessia e creazione di lembo cutaneo peduncolato	85.87.33↔	Ricostruzione dell'areola con lembo libero
85.34.99↔	Mammectomia sottocutanea, altro	85.87.99↔	Altri interventi sul capezzolo, altro
85.37↔	Mammectomia per ginecomastia	85.89.00↔	Altra mammoplastica, NAS
85.39↔	Mammoplastica riduttiva e mammectomia sottocutanea, altro	85.89.10↔	Mammoplastica con innesto muscolocutaneo libero
85.40↔	Mastectomia, NAS	85.89.11↔	Mammoplastica con innesto (lembo) muscolocutaneo peduncolato, senza impianto di protesi
85.41↔	Mastectomia semplice	85.89.13↔	Mammoplastica con lembo omentale
85.43↔	Mastectomia semplice allargata	85.89.20↔	Mammoplastica tramite plastica con lembo con anastomosi microvascolare, NAS
85.45.00↔	Mastectomia radicale, NAS	85.89.21↔	lembo perforatore (DIEP) dell'arteria epigastrica inferiore
85.45.10↔	Mastectomia radicale senza resezione parziale della parete toracica	85.89.22↔	lembo (SIEA) dell'arteria epigastrica inferiore superficiale
85.45.11↔	Mastectomia radicale con resezione parziale della parete toracica	85.89.23↔	Plastica muscolocutanea con lembo di gracile
85.45.99↔	Mastoidectomia radicale, altro	85.89.24↔	lembo perforatore (S-GAP) dell'arteria gluteale superiore
		85.89.25↔	lembo perforatore (I-GAP) dell'arteria gluteale inferiore
		85.89.29↔	Mammoplastica tramite plastica con lembo con anastomosi microvascolare, altro
		85.89.99↔	Altra mammoplastica, altro
		85.93↔	Revisione senza sostituzione di protesi della mammella
		85.94.00↔	Rimozione di protesi della mammella, NAS
		85.94.11↔	Rimozione di protesi della mammella, con capsulotomia
		85.94.12↔	Rimozione di protesi della mammella, con capsulectomia parziale
		85.94.13↔	Rimozione di protesi della mammella, con capsulectomia totale
		85.94.99↔	Rimozione di protesi della mammella, altro
		85.95↔	Inserzione di espansore tessutale nella mammella

## Procedura J24-3

85.30↔	Mammoplastica riduttiva e mammectomia sottocutanea, NAS	85.89.11↔	Mammoplastica con innesto (lembo) muscolocutaneo peduncolato, senza impianto di protesi
85.31↔	Mammoplastica riduttiva	85.89.13↔	Mammoplastica con lembo omentale
85.39↔	Mammoplastica riduttiva e mammectomia sottocutanea, altro	85.89.20↔	Mammoplastica tramite plastica con lembo con anastomosi microvascolare, NAS
85.47↔	Mastectomia radicale monolaterale allargata	85.89.21↔	lembo perforatore (DIEP) dell'arteria epigastrica inferiore
85.51↔	Iniezione mammoplastica di ingrandimento	85.89.22↔	lembo (SIEA) dell'arteria epigastrica inferiore superficiale
85.53.00↔	Impianto di protesi mammaria, NAS	85.89.23↔	Plastica muscolocutanea con lembo di gracile
85.53.10↔	Impianto di protesi mammaria, dopo mastectomia	85.89.24↔	lembo perforatore (S-GAP) dell'arteria gluteale superiore
85.53.99↔	Impianto di protesi mammaria, altro	85.89.25↔	lembo perforatore (I-GAP) dell'arteria gluteale inferiore
85.84↔	Mammoplastica con innesto cutaneo peduncolato	85.89.29↔	Mammoplastica tramite plastica con lembo con anastomosi microvascolare, altro
85.85↔	Mammoplastica con innesto muscolare peduncolato		
85.89.00↔	Altra mammoplastica, NAS		
85.89.10↔	Mammoplastica con innesto muscolocutaneo libero		

85.89.99↔ Altra mammoplastica, altro  
85.93↔ Revisione senza sostituzione di protesi della mammella

85.95↔ Inserzione di espansore tessutale nella mammella

#### Procedura J24-4

40.51.00↔ Asportazione radicale dei linfonodi ascellari, NAS  
40.51.10↔ Asportazione radicale dei linfonodi ascellari quale intervento indipendente  
40.51.11↔ Asportazione radicale dei linfonodi ascellari nel quadro di un altro intervento  
40.51.99↔ Asportazione radicale dei linfonodi ascellari, altro  
85.26↔ Mastectomia parziale  
85.30↔ Mammoplastica riduttiva e mammectomia sottocutanea, NAS  
85.31↔ Mammoplastica riduttiva  
85.37↔ Mammectomia per ginecomastia  
85.39↔ Mammoplastica riduttiva e mammectomia sottocutanea, altro  
85.43↔ Mastectomia semplice allargata  
85.51↔ Iniezione mammoplastica di ingrandimento  
85.53.00↔ Impianto di protesi mammaria, NAS  
85.53.10↔ Impianto di protesi mammaria, dopo mastectomia

85.53.99↔ Impianto di protesi mammaria, altro  
85.6↔ Mastopessia  
85.82↔ Innesto frazionato nella mammella  
85.83↔ Innesto a tutto spessore nella mammella  
85.84↔ Mammoplastica con innesto cutaneo pedunculato  
85.93↔ Revisione senza sostituzione di protesi della mammella  
85.94.00↔ Rimozione di protesi della mammella, NAS  
85.94.11↔ Rimozione di protesi della mammella, con capsulotomia  
85.94.12↔ Rimozione di protesi della mammella, con capsulectomia parziale  
85.94.13↔ Rimozione di protesi della mammella, con capsulectomia totale  
85.94.99↔ Rimozione di protesi della mammella, altro  
85.95↔ Inserzione di espansore tessutale nella mammella

#### Procedura J24-5

40.51.00↔ Asportazione radicale dei linfonodi ascellari, NAS  
40.51.10↔ Asportazione radicale dei linfonodi ascellari quale intervento indipendente  
40.51.11↔ Asportazione radicale dei linfonodi ascellari nel quadro di un altro intervento  
40.51.99↔ Asportazione radicale dei linfonodi ascellari, altro  
85.26↔ Mastectomia parziale  
85.30↔ Mammoplastica riduttiva e mammectomia sottocutanea, NAS  
85.31↔ Mammoplastica riduttiva  
85.34.00↔ Mammectomia sottocutanea, NAS  
85.34.11↔ Mastectomia con risparmio cutaneo con asportazione completa del tessuto ghiandolare, senza ulteriori misure  
85.34.12↔ Mastectomia con risparmio cutaneo con asportazione completa del tessuto ghiandolare, con mastopessia  
85.34.13↔ Mastectomia con risparmio cutaneo con asportazione completa del tessuto ghiandolare, con mastopessia e creazione di lembo cutaneo pedunculato  
85.34.21↔ Mastectomia con risparmio di areola e capezzolo con asportazione completa del tessuto ghiandolare, senza ulteriori misure  
85.34.22↔ Mastectomia con risparmio di areola e capezzolo con asportazione completa del tessuto ghiandolare, con mastopessia  
85.34.23↔ Mastectomia con risparmio di areola e capezzolo con asportazione completa del tessuto ghiandolare, con mastopessia e creazione di lembo cutaneo pedunculato  
85.34.99↔ Mammectomia sottocutanea, altro  
85.37↔ Mammectomia per ginecomastia  
85.39↔ Mammoplastica riduttiva e mammectomia sottocutanea, altro

85.40↔ Mastectomia, NAS  
85.41↔ Mastectomia semplice  
85.43↔ Mastectomia semplice allargata  
85.45.00↔ Mastectomia radicale, NAS  
85.45.10↔ Mastectomia radicale senza resezione parziale della parete toracica  
85.45.11↔ Mastectomia radicale con resezione parziale della parete toracica  
85.45.99↔ Mastoidectomia radicale, altro  
85.47↔ Mastectomia radicale monolaterale allargata  
85.49↔ Mastectomia, altro  
85.51↔ Iniezione mammoplastica di ingrandimento  
85.53.00↔ Impianto di protesi mammaria, NAS  
85.53.10↔ Impianto di protesi mammaria, dopo mastectomia  
85.53.99↔ Impianto di protesi mammaria, altro  
85.6↔ Mastopessia  
85.82↔ Innesto frazionato nella mammella  
85.83↔ Innesto a tutto spessore nella mammella  
85.84↔ Mammoplastica con innesto cutaneo pedunculato  
85.93↔ Revisione senza sostituzione di protesi della mammella  
85.94.00↔ Rimozione di protesi della mammella, NAS  
85.94.11↔ Rimozione di protesi della mammella, con capsulotomia  
85.94.12↔ Rimozione di protesi della mammella, con capsulectomia parziale  
85.94.13↔ Rimozione di protesi della mammella, con capsulectomia totale  
85.94.99↔ Rimozione di protesi della mammella, altro  
85.95↔ Inserzione di espansore tessutale nella mammella

#### Procedura J24-6

40.23.00↔ Asportazione di linfonodo ascellare, NAS  
40.23.10↔ Asportazione di linfonodo ascellare, senza marcatura  
40.23.11↔ Asportazione di linfonodo ascellare, con marcatura con radionuclidi o colorante (linfadenectomia del linfonodo sentinella)  
40.23.99↔ Asportazione di linfonodo ascellare, altro  
85.24↔ Asportazione di tessuto ectopico della mammella  
85.25↔ Asportazione del capezzolo  
85.26↔ Mastectomia parziale  
85.34.00↔ Mammectomia sottocutanea, NAS  
85.34.11↔ Mastectomia con risparmio cutaneo con asportazione completa del tessuto ghiandolare, senza ulteriori misure  
85.34.12↔ Mastectomia con risparmio cutaneo con asportazione completa del tessuto ghiandolare, con mastopessia  
85.34.13↔ Mastectomia con risparmio cutaneo con asportazione completa del tessuto ghiandolare, con mastopessia e creazione di lembo cutaneo pedunculato

85.34.21↔ Mastectomia con risparmio di areola e capezzolo con asportazione completa del tessuto ghiandolare, senza ulteriori misure  
85.34.22↔ Mastectomia con risparmio di areola e capezzolo con asportazione completa del tessuto ghiandolare, con mastopessia  
85.34.23↔ Mastectomia con risparmio di areola e capezzolo con asportazione completa del tessuto ghiandolare, con mastopessia e creazione di lembo cutaneo pedunculato  
85.34.99↔ Mammectomia sottocutanea, altro  
85.37↔ Mammectomia per ginecomastia  
85.40↔ Mastectomia, NAS  
85.41↔ Mastectomia semplice  
85.45.00↔ Mastectomia radicale, NAS  
85.45.10↔ Mastectomia radicale senza resezione parziale della parete toracica

85.45.11↔	Mastectomia radicale con resezione parziale della parete toracica	85.87.32↔	Ricostruzione dell'areola con lembo locale
85.45.99↔	Mastoidectomia radicale, altro	85.87.33↔	Ricostruzione dell'areola con lembo libero
85.49↔	Mastectomia, altro	85.87.99↔	Altri interventi sul capezzolo, altro
85.6↔	Mastopessia	85.94.00↔	Rimozione di protesi della mammella, NAS
85.87.13↔	Eversione chirurgica di capezzolo introflesso	85.94.11↔	Rimozione di protesi della mammella, con capsulotomia
85.87.21↔	Ricostruzione del capezzolo con tatuaggio	85.94.12↔	Rimozione di protesi della mammella, con capsulectomia parziale
85.87.22↔	Ricostruzione del capezzolo con lembo locale	85.94.13↔	Rimozione di protesi della mammella, con capsulectomia totale
85.87.23↔	Ricostruzione del capezzolo con lembo libero	85.94.99↔	Rimozione di protesi della mammella, altro
85.87.31↔	Ricostruzione dell'areola con tatuaggio		

**ADRG J25****Interventi minori sulla mammella per neoplasie maligne senza CC gravi**

Almeno una Procedura nella tabella J25-2 e almeno una Diagnosi nella tabella J25-1

**DRG J25Z****Piccoli interventi sulla mammella per neoplasie maligne senza CC gravi****Diagnosi J25-1**

C50.0	Tumore Maligno: Capezzolo e areola	C79.2	Tumore maligno secondario della cute
C50.1	Tumore Maligno: Parte centrale della mammella	C79.81	Tumore maligno secondario della mammella
C50.2	Tumore Maligno: Quadrante supero-interno della mammella	D05.0	Carcinoma in situ lobulare
C50.3	Tumore Maligno: Quadrante infero-interno della mammella	D05.1	Carcinoma in situ intraduttale
C50.4	Tumore Maligno: Quadrante supero-esterno della mammella	D05.7	Altro carcinoma in situ della mammella
C50.5	Tumore Maligno: Quadrante infero-esterno della mammella	D05.9	Carcinoma in situ della mammella non specificato
C50.6	Tumore Maligno: Prolungamento ascellare della mammella	D48.6	Tumori di comportamento incerto o sconosciuto: Mammella
C50.8	Tumore Maligno: lesione sconfinante a più zone contigue della mammella	Z42.1	Cure di controllo richiedenti l'impiego di chirurgia plastica alla mammella
C50.9	Tumore Maligno: Mammella non specificata		

**Procedura J25-2**

40.23.00↔	Asportazione di linfonodo ascellare, NAS	85.86↔	Trasposizione del capezzolo
40.23.10↔	Asportazione di linfonodo ascellare, senza marcatura	85.87.00↔	Altri interventi sul capezzolo, NAS
40.23.11↔	Asportazione di linfonodo ascellare, con marcatura con radionuclidi o colorante (linfadenectomia del linfonodo sentinella)	85.87.10↔	Sutura del capezzolo (dopo lacerazione)
40.23.99↔	Asportazione di linfonodo ascellare, altro	85.87.13↔	Eversione chirurgica di capezzolo introflesso
85.12↔	Biopsia a cielo aperto della mammella	85.87.21↔	Ricostruzione del capezzolo con tatuaggio
85.20↔	Asportazione o distruzione di tessuto della mammella, NAS	85.87.22↔	Ricostruzione del capezzolo con lembo locale
85.21↔	Asportazione locale di lesione della mammella	85.87.23↔	Ricostruzione del capezzolo con lembo libero
85.24↔	Asportazione di tessuto ectopico della mammella	85.87.31↔	Ricostruzione dell'areola con tatuaggio
85.25↔	Asportazione del capezzolo	85.87.32↔	Ricostruzione dell'areola con lembo locale
85.6↔	Mastopessia	85.87.33↔	Ricostruzione dell'areola con lembo libero
		85.87.99↔	Altri interventi sul capezzolo, altro

**ADRG J26****Chirurgia plastica della mammella con trapianto di pelle complesso o interventi maggiori sulla mammella per neoplasie maligne con intervento complesso**

Almeno una Procedura nella tabella J26-2 e almeno una Diagnosi nella tabella J26-1 e Procedura nella tabella J26-3

**DRG J26Z****Chirurgia plastica della mammella con trapianto di pelle complesso o interventi maggiori sulla mammella per neoplasie maligne con intervento complesso****Diagnosi J26-1**

C50.0	Tumore Maligno: Capezzolo e areola	C79.2	Tumore maligno secondario della cute
C50.1	Tumore Maligno: Parte centrale della mammella	C79.81	Tumore maligno secondario della mammella
C50.2	Tumore Maligno: Quadrante supero-interno della mammella	D05.0	Carcinoma in situ lobulare
C50.3	Tumore Maligno: Quadrante infero-interno della mammella	D05.1	Carcinoma in situ intraduttale
C50.4	Tumore Maligno: Quadrante supero-esterno della mammella	D05.7	Altro carcinoma in situ della mammella
C50.5	Tumore Maligno: Quadrante infero-esterno della mammella	D05.9	Carcinoma in situ della mammella non specificato
C50.6	Tumore Maligno: Prolungamento ascellare della mammella	D48.6	Tumori di comportamento incerto o sconosciuto: Mammella
C50.8	Tumore Maligno: lesione sconfinante a più zone contigue della mammella	Z42.1	Cure di controllo richiedenti l'impiego di chirurgia plastica alla mammella
C50.9	Tumore Maligno: Mammella non specificata		



**Procedura J26-2**

40.21.11↔	Asportazione di singoli linfonodi e vasi linfatici, cervicali, con marcatura con radionuclidi o colorante (linfadenectomia del linfonodo sentinella)	85.40↔	Mastectomia, NAS
40.3x.10↔	Linfadenectomia regionale quale intervento indipendente, NAS	85.41↔	Mastectomia semplice
40.3x.11↔	Linfadenectomia regionale quale intervento indipendente, cervicale	85.43↔	Mastectomia semplice allargata
40.3x.12↔	Linfadenectomia regionale quale intervento indipendente, ascellare	85.45.00↔	Mastectomia radicale, NAS
40.3x.13↔	Linfadenectomia regionale quale intervento indipendente, para-aortica, pelvica, otturatoria o iliaca	85.45.10↔	Mastectomia radicale senza resezione parziale della parete toracica
40.3x.14↔	Linfadenectomia regionale quale intervento indipendente, inguinale, chirurgica a cielo aperto	85.45.11↔	Mastectomia radicale con resezione parziale della parete toracica
40.3x.15↔	Linfadenectomia regionale quale intervento indipendente, inguinale, per via laparoscopica	85.45.99↔	Mastoidectomia radicale, altro
40.3x.16↔	Linfadenectomia regionale quale intervento indipendente, mediastinica e peribronchiale	85.47↔	Mastectomia radicale monolaterale allargata
40.3x.19↔	Linfadenectomia regionale quale intervento indipendente, altro	85.49↔	Mastectomia, altro
40.3x.21↔	Linfadenectomia regionale in corso di altro intervento, cervicale	85.50↔	Mammoplastica di ingrandimento, NAS
40.3x.22↔	Linfadenectomia regionale in corso di altro altro intervento, ascellare	85.51↔	Iniezione mammoplastica di ingrandimento
40.3x.23↔	Linfadenectomia regionale in corso di altro intervento, para-aortica, pelvica o iliaca	85.53.00↔	Impianto di protesi mammaria, NAS
40.3x.24↔	Linfadenectomia regionale in corso di altro intervento, otturatoria	85.53.10↔	Impianto di protesi mammaria, dopo mastectomia
40.3x.25↔	Linfadenectomia regionale in corso di altro intervento, inguinale	85.53.99↔	Impianto di protesi mammaria, altro
40.3x.26↔	Linfadenectomia regionale in corso di altro intervento, mediastinica e peribronchiale	85.59↔	Mammoplastica di ingrandimento, altro
40.3x.29↔	Linfadenectomia regionale in corso di altro intervento, altro	85.82↔	Innesto frazionato nella mammella
40.50↔	Asportazione radicale di linfonodi, NAS	85.83↔	Innesto a tutto spessore nella mammella
40.51.00↔	Asportazione radicale dei linfonodi ascellari, NAS	85.84↔	Mammoplastica con innesto cutaneo pedunculato
40.51.10↔	Asportazione radicale dei linfonodi ascellari quale intervento indipendente	85.85↔	Mammoplastica con innesto muscolare pedunculato
40.51.11↔	Asportazione radicale dei linfonodi ascellari nel quadro di un altro intervento	85.87.00↔	Altri interventi sul capezzolo, NAS
40.51.99↔	Asportazione radicale dei linfonodi ascellari, altro	85.87.10↔	Sutura del capezzolo (dopo lacerazione)
85.26↔	Mastectomia parziale	85.87.13↔	Eversione chirurgica di capezzolo introflesso
85.30↔	Mammoplastica riduttiva e mammetomia sottocutanea, NAS	85.87.21↔	Ricostruzione del capezzolo con tatuaggio
85.31↔	Mammoplastica riduttiva	85.87.22↔	Ricostruzione del capezzolo con lembo locale
85.34.00↔	Mammetomia sottocutanea, NAS	85.87.23↔	Ricostruzione del capezzolo con lembo libero
85.34.11↔	Mastectomia con risparmio cutaneo con asportazione completa del tessuto ghiandolare, senza ulteriori misure	85.87.31↔	Ricostruzione dell'areola con tatuaggio
85.34.12↔	Mastectomia con risparmio cutaneo con asportazione completa del tessuto ghiandolare, con mastopessia	85.87.32↔	Ricostruzione dell'areola con lembo locale
85.34.13↔	Mastectomia con risparmio cutaneo con asportazione completa del tessuto ghiandolare, con mastopessia e creazione di lembo cutaneo pedunculato	85.87.33↔	Ricostruzione dell'areola con lembo libero
85.34.21↔	Mastectomia con risparmio di areola e capezzolo con asportazione completa del tessuto ghiandolare, senza ulteriori misure	85.87.99↔	Altri interventi sul capezzolo, altro
85.34.22↔	Mastectomia con risparmio di areola e capezzolo con asportazione completa del tessuto ghiandolare, con mastopessia	85.89.00↔	Altra mammoplastica, NAS
85.34.23↔	Mastectomia con risparmio di areola e capezzolo con asportazione completa del tessuto ghiandolare, con mastopessia e creazione di lembo cutaneo pedunculato	85.89.10↔	Mammoplastica con innesto muscolocutaneo libero
85.34.99↔	Mammetomia sottocutanea, altro	85.89.11↔	Mammoplastica con innesto (lembo) muscolocutaneo pedunculato, senza impianto di protesi
85.37↔	Mammetomia per ginecomastia	85.89.13↔	Mammoplastica con lembo omentale
85.39↔	Mammoplastica riduttiva e mammetomia sottocutanea, altro	85.89.20↔	Mammoplastica tramite plastica con lembo con anastomosi microvascolare, NAS
		85.89.21↔	lembo perforatore (DIEP) dell'arteria epigastrica inferiore
		85.89.22↔	lembo (SIEA) dell'arteria epigastrica inferiore superficiale
		85.89.23↔	Plastica muscolocutanea con lembo di gracile
		85.89.24↔	lembo perforatore (S-GAP) dell'arteria gluteale superiore
		85.89.25↔	lembo perforatore (I-GAP) dell'arteria gluteale inferiore
		85.89.29↔	Mammoplastica tramite plastica con lembo con anastomosi microvascolare, altro
		85.89.99↔	Altra mammoplastica, altro
		85.93↔	Revisione senza sostituzione di protesi della mammella
		85.94.00↔	Rimozione di protesi della mammella, NAS
		85.94.11↔	Rimozione di protesi della mammella, con capsulotomia
		85.94.12↔	Rimozione di protesi della mammella, con capsulectomia parziale
		85.94.13↔	Rimozione di protesi della mammella, con capsulectomia totale
		85.94.99↔	Rimozione di protesi della mammella, altro
		85.95↔	Inserzione di espansore tessutale nella mammella

**Procedura J26-3**

03.02↔	Riapertura di pregressa laminectomia	32.41.00↔	Lobectomia del polmone in toracosopia, NAS
32.20↔	Asportazione di lesione o tessuto polmonare in toracosopia	32.41.10↔	Lobectomia del polmone, per via toroscopica, senza menzione di linfadenectomia radicale, NAS
32.21↔	Plicatura di bolla enfisematosa	32.41.11↔	Lobectomia del polmone, per via toroscopica, senza menzione di linfadenectomia radicale, senza dilatazione broncoplastica o angioplastica
32.22↔	Riduzione chirurgica del volume polmonare	32.41.12↔	Lobectomia del polmone, per via toroscopica, senza menzione di linfadenectomia radicale, con dilatazione broncoplastica
32.23↔	Escissione aperta di lesione o tessuto polmonare		
32.25↔	Asportazione di lesione o tessuto polmonare in toracosopia		
32.30↔	Resezione segmentale anatomica del polmone per via toroscopica		
32.39↔	Altra resezione segmentale anatomica non specificata del polmone		

32.41.13↔	Lobectomia del polmone, per via toracoscopica, senza menzione di linfadenectomia radicale, con dilatazione broncoplastica	43.6x.10↔	Pilorectomia con anastomosi duodenale
32.41.14↔	Lobectomia del polmone, per via toracoscopica, senza menzione di linfadenectomia radicale, con dilatazione broncoplastica nonché dilatazione angioplastica	43.6x.20↔	Tipo Billroth I
32.41.19↔	Lobectomia del polmone, per via toracoscopica, senza menzione di linfadenectomia radicale, altro	43.6x.99↔	Gastrectomia parziale con anastomosi duodenale, altro
32.41.20↔	Lobectomia del polmone, per via toracoscopica, con linfadenectomia radicale, NAS	43.7x.00↔	Gastrectomia parziale con anastomosi digiunale, NAS
32.41.99↔	Lobectomia del polmone in toracoscopia, altro	43.7x.10↔	Gastrectomia parziale (asportazione di 2/3) con anastomosi digiunale
32.42.00↔	Lobectomia del polmone, chirurgica a cielo aperto, NAS	43.7x.20↔	Gastrectomia parziale (asportazione di 4/5) con anastomosi digiunale
32.42.10↔	Lobectomia del polmone, chirurgica a cielo aperto, senza menzione di linfadenectomia radicale, NAS	43.7x.99↔	Gastrectomia parziale con anastomosi digiunale, altro
32.42.11↔	Lobectomia del polmone, chirurgica a cielo aperto, senza linfadenectomia radicale, senza dilatazione broncoplastica o angioplastica	43.81↔	Gastrectomia parziale con trasposizione digiunale
32.42.12↔	Lobectomia del polmone, chirurgica a cielo aperto, senza linfadenectomia radicale, con dilatazione broncoplastica	43.89.00↔	Altra gastrectomia parziale, NAS
32.42.13↔	Lobectomia del polmone, chirurgica a cielo aperto, senza linfadenectomia radicale, con dilatazione angioplastica	43.89.10↔	Resezione segmentaria dello stomaco
32.42.14↔	Lobectomia del polmone, chirurgica a cielo aperto, senza linfadenectomia radicale, con dilatazione broncoplastica nonché dilatazione angioplastica	43.89.20↔	Diversione biliopancreatica dello stomaco secondo Scopinaro, chirurgica a cielo aperto
32.42.19↔	Lobectomia del polmone, chirurgica a cielo aperto, senza linfadenectomia radicale, altro	43.89.21↔	Diversione biliopancreatica dello stomaco secondo Scopinaro, per via laparoscopica
32.42.20↔	Lobectomia del polmone, chirurgica a cielo aperto, con linfadenectomia radicale, NAS	43.89.30↔	Diversione biliopancreatica dello stomaco con switch duodenale [BPD-DS], chirurgica a cielo aperto
32.42.21↔	Lobectomia del polmone, chirurgica a cielo aperto, con linfadenectomia radicale, senza dilatazione broncoplastica o angioplastica	43.89.31↔	Diversione biliopancreatica dello stomaco con switch duodenale [BPD-DS], per via laparoscopica
32.42.22↔	Lobectomia del polmone, chirurgica a cielo aperto, con linfadenectomia radicale, con dilatazione broncoplastica	43.89.40↔	Sleeve resection, chirurgica a cielo aperto
32.42.23↔	Lobectomia del polmone, chirurgica a cielo aperto, con linfadenectomia radicale, con dilatazione angioplastica	43.89.41↔	Sleeve resection, per via laparoscopica
32.42.24↔	Lobectomia del polmone, chirurgica a cielo aperto, con linfadenectomia radicale, con dilatazione broncoplastica, con dilatazione angioplastica	43.89.42↔	Sleeve resection dopo bendaggio gastrico, chirurgica a cielo aperto
32.42.29↔	Lobectomia del polmone, chirurgica a cielo aperto, con linfadenectomia radicale, altro	43.89.43↔	Sleeve resection dopo bendaggio gastrico, per via laparoscopica
32.42.30↔	Lobectomia del polmone, allargata	43.89.44↔	Re-sleeve resection, chirurgica a cielo aperto
32.42.40↔	Lobectomia del polmone, bilobectomia, NAS	43.89.45↔	Re-sleeve resection, per via laparoscopica
32.42.41↔	Lobectomia del polmone, bilobectomia, senza dilatazione broncoplastica o angioplastica	43.89.50↔	Switch duodenale a seguito di sleeve resection (intervento secondario), chirurgico a cielo aperto
32.42.42↔	Lobectomia del polmone, bilobectomia, con dilatazione broncoplastica	43.89.51↔	Switch duodenale a seguito di sleeve resection (intervento secondario), per via laparoscopica
32.42.43↔	Lobectomia del polmone, bilobectomia, con dilatazione angioplastica	43.89.90↔	Altra gastrectomia parziale atipica
32.42.44↔	Lobectomia del polmone, bilobectomia, con dilatazione broncoplastica e angioplastica	43.89.99↔	Altra gastrectomia parziale, altro
32.42.49↔	Lobectomia del polmone, bilobectomia, altro	43.91↔	Gastrectomia totale con interposizione intestinale
32.42.99↔	Lobectomia del polmone, chirurgica a cielo aperto, altro	43.99.00↔	Altra gastrectomia totale, NAS
32.49↔	Altra lobectomia del polmone	43.99.10↔	Asportazione di residuo gastrico dopo intervento bariatrico preliminare, chirurgica a cielo aperto
32.6↔	Dissezione radicale delle strutture toraciche	43.99.11↔	Asportazione di residuo gastrico dopo intervento bariatrico preliminare, per via laparoscopica
33.34.10↔	Toracoplastica, parziale	43.99.99↔	Altra gastrectomia totale, altro
33.34.20↔	Toracoplastica, completa	50.21.11↔	Fenestrazione di una o più cisti epatiche, chirurgica a cielo aperto
33.34.99↔	Toracoplastica, altro	50.21.12↔	Fenestrazione di una o più cisti epatiche, per via laparoscopica
34.4x.00↔	Asportazione o distruzione di lesione della parete toracica, NAS	50.23.11↔	Asportazione locale di 1-2 lesioni epatiche, di diametro inferiore a 4 cm ciascuna, chirurgica a cielo aperto
34.4x.10↔	Asportazione di lesione della parete toracica	50.23.12↔	Asportazione locale di 1-2 lesioni epatiche, almeno una di diametro superiore a 4 cm, chirurgica a cielo aperto
34.4x.20↔	Resezione parziale di lesione della parete toracica, NAS	50.23.13↔	Asportazione locale di 3 o più lesioni epatiche, chirurgica a cielo aperto
34.4x.21↔	Resezione parziale di lesione della parete toracica, senza ricostruzione	50.25.11↔	Asportazione locale di 1-2 lesioni epatiche, di diametro inferiore a 4 cm ciascuna, per via laparoscopica
34.4x.22↔	Resezione parziale di lesione della parete toracica, con ricostruzione	50.25.12↔	Asportazione locale di 1-2 lesioni epatiche, almeno una di diametro superiore a 4 cm, per via laparoscopica
34.4x.30↔	Resezione di lesione della parete toracica, asportazione completa dello sterno, NAS	50.25.13↔	Asportazione locale di 3 o più lesioni epatiche, per via laparoscopica
34.4x.31↔	Resezione di lesione della parete toracica, asportazione completa dello sterno, senza ricostruzione	50.27.11↔	Distruzione locale di lesione o tessuto del fegato, mediante iniezione di alcol, chirurgica a cielo aperto
34.4x.32↔	Resezione di lesione della parete toracica, asportazione completa dello sterno, con ricostruzione	50.27.12↔	Distruzione locale di lesione o tessuto del fegato, mediante termoterapia indotta da corrente ad alta frequenza, chirurgica a cielo aperto
43.5↔	Gastrectomia parziale, con anastomosi esofagea	50.27.13↔	Distruzione locale di lesione o tessuto del fegato, mediante crioterapia, chirurgica a cielo aperto
43.6x.00↔	Gastrectomia parziale con anastomosi duodenale, NAS	50.27.14↔	Distruzione locale di lesione o tessuto del fegato, mediante laser, chirurgica a cielo aperto
		50.27.15↔	Distruzione locale di lesione o tessuto del fegato, mediante elettroporazione irreversibile, chirurgica a cielo aperto
		50.27.19↔	Distruzione locale di lesione o tessuto del fegato, chirurgica a cielo aperto, altro
		50.27.21↔	Distruzione locale di lesione o tessuto del fegato, mediante iniezione di alcol, per via laparoscopica
		50.27.22↔	Distruzione locale di lesione o tessuto del fegato, mediante termoterapia, per via laparoscopica

50.27.23↔	Distruzione locale di lesione o tessuto del fegato, mediante crioterapia, per via laparoscopica	78.49.32↔	Ricostruzione complessa della colonna vertebrale (es. per cifosi) mediante cifosectomia (es. secondo Lindseth-Selzer)
50.27.24↔	Distruzione locale di lesione o tessuto del fegato, mediante laser, per via laparoscopica	78.49.33↔	Ricostruzione complessa della colonna vertebrale (es. per cifosi) mediante correzione dorsale senza release ventrale
50.27.25↔	Distruzione locale di lesione o tessuto del fegato, mediante elettroporazione irreversibile, per via laparoscopica	78.49.34↔	Ricostruzione complessa della colonna vertebrale (es. per cifosi) mediante correzione dorsale con release ventrale
50.27.29↔	Distruzione locale di lesione o tessuto del fegato, per via laparoscopica, altro	78.49.35↔	Ricostruzione complessa della colonna vertebrale (es. per cifosi) mediante correzione dorso-ventrale
50.2a.11↔	Resezione di cisti epatica, chirurgica a cielo aperto	78.49.36↔	Columnotomia e spondilodesi lordosizzante plurisegmentaria dorsale (DLS) secondo Zielke (es. per cifosi)
50.2a.12↔	Resezione di cisti epatica, per via laparoscopica	78.49.37↔	Columnotomia e osteotomia transpeduncolare di sottrazione (es. secondo Thomassen o Hsu-Yau-Leong) (es. per cifosi)
50.2a.21↔	Bisegmentectomia, chirurgica a cielo aperto	78.49.38↔	Columnotomia e spondilodesi lordosizzante monosegmentaria cervico-toracica (es. secondo Mason, Urist o Simmons) (es. per cifosi)
50.2a.22↔	Bisegmentectomia, per via laparoscopica	78.49.40↔	Ricostruzione complessa della colonna vertebrale (es. per scoliosi), mediante epifisiodesi per equilibrare la crescita con staffe di lega a memoria di forma [Shape Memory Alloy (SMA)-Staples], 1 staffa
50.2a.23↔	Emiepatectomia sinistra, chirurgica a cielo aperto	78.49.41↔	Ricostruzione complessa della colonna vertebrale (es. per scoliosi), mediante epifisiodesi per equilibrare la crescita con staffe di lega a memoria di forma [Shape Memory Alloy (SMA)-Staples], 2 staffe
50.2a.24↔	Emiepatectomia sinistra, per via laparoscopica	78.49.42↔	Ricostruzione complessa della colonna vertebrale (es. per scoliosi), mediante epifisiodesi per equilibrare la crescita con staffe di lega a memoria di forma [Shape Memory Alloy (SMA)-Staples], 3 staffe
50.2a.25↔	Emiepatectomia sinistra allargata, chirurgica a cielo aperto	78.49.43↔	Ricostruzione complessa della colonna vertebrale (es. per scoliosi), mediante epifisiodesi per equilibrare la crescita con staffe di lega a memoria di forma [Shape Memory Alloy (SMA)-Staples], 4 staffe
50.2a.26↔	Emiepatectomia sinistra allargata, per via laparoscopica	78.49.44↔	Ricostruzione complessa della colonna vertebrale (es. per scoliosi), mediante epifisiodesi per equilibrare la crescita con staffe di lega a memoria di forma [Shape Memory Alloy (SMA)-Staples], 5 staffe
50.2a.27↔	Emiepatectomia destra, chirurgica a cielo aperto	78.49.45↔	Ricostruzione complessa della colonna vertebrale (es. per scoliosi), mediante epifisiodesi per equilibrare la crescita con staffe di lega a memoria di forma [Shape Memory Alloy (SMA)-Staples], 6 staffe
50.2a.28↔	Emiepatectomia destra, per via laparoscopica	78.49.46↔	Ricostruzione complessa della colonna vertebrale (es. per scoliosi), mediante epifisiodesi per equilibrare la crescita con staffe di lega a memoria di forma [Shape Memory Alloy (SMA)-Staples], 7 staffe
50.2a.2a↔	Emiepatectomia destra allargata, chirurgica a cielo aperto	78.49.47↔	Ricostruzione complessa della colonna vertebrale (es. per scoliosi), mediante epifisiodesi per equilibrare la crescita con staffe di lega a memoria di forma [Shape Memory Alloy (SMA)-Staples], 8 staffe
50.2a.2b↔	Emiepatectomia destra allargata, per via laparoscopica	78.49.48↔	Ricostruzione complessa della colonna vertebrale (es. per scoliosi), mediante epifisiodesi per equilibrare la crescita con staffe di lega a memoria di forma [Shape Memory Alloy (SMA)-Staples], 9 staffe
50.2a.2c↔	Altra resezione di più segmenti adiacenti, chirurgica a cielo aperto	78.49.4a↔	Ricostruzione complessa della colonna vertebrale (es. per scoliosi), mediante epifisiodesi per equilibrare la crescita con staffe di lega a memoria di forma [Shape Memory Alloy (SMA)-Staples], 10 staffe
50.2a.2d↔	Altra resezione di più segmenti adiacenti, per via laparoscopica	78.49.4b↔	Ricostruzione complessa della colonna vertebrale (es. per scoliosi), mediante epifisiodesi per equilibrare la crescita con staffe di lega a memoria di forma [Shape Memory Alloy (SMA)-Staples], 11 staffe
50.2b.11↔	Transezione del fegato e legatura di rami della vena porta, ALPPS, prima fase, chirurgica a cielo aperto	78.49.4c↔	Ricostruzione complessa della colonna vertebrale (es. per scoliosi), mediante epifisiodesi per equilibrare la crescita con staffe di lega a memoria di forma [Shape Memory Alloy (SMA)-Staples], 12 staffe
50.2b.12↔	Transezione del fegato e legatura di rami della vena porta, ALPPS, prima fase, per via laparoscopica	78.49.4d↔	Ricostruzione complessa della colonna vertebrale (es. per scoliosi), mediante epifisiodesi per equilibrare la crescita con staffe di lega a memoria di forma [Shape Memory Alloy (SMA)-Staples], 13 e più staffe
50.2c.11↔	Bisegmentectomia per trapianto da vivente, chirurgica a cielo aperto	78.49.4e↔	Ricostruzione complessa della colonna vertebrale (es. per scoliosi) mediante epifisiodesi dorso-ventrale
50.2c.12↔	Bisegmentectomia per trapianto da vivente, per via laparoscopica	78.49.4f↔	Ricostruzione complessa della colonna vertebrale (es. per scoliosi) mediante epifisiodesi monolaterale con fusione vertebrale dorsale
50.2c.13↔	Emiepatectomia sinistra per trapianto da vivente, chirurgica a cielo aperto		
50.2c.14↔	Emiepatectomia sinistra per trapianto da vivente, per via laparoscopica		
50.2c.15↔	Emiepatectomia destra per trapianto da vivente, chirurgica a cielo aperto		
50.2c.16↔	Emiepatectomia destra per trapianto da vivente, per via laparoscopica		
77.61.10↔	Asportazione locale di lesione o tessuto della scapola e della clavicola		
77.61.11↔	Asportazione locale di lesione o tessuto di una costa		
77.61.12↔	Asportazione locale di lesione o tessuto dello sterno		
77.61.20↔	Sbrigliamento della scapola e della clavicola		
77.81.10↔	Altra osteotomia parziale della scapola e della clavicola		
77.81.11↔	Altra osteotomia parziale di una costa		
77.81.12↔	Altra osteotomia parziale dello sterno		
77.91.00↔	Osteotomia totale della scapola, della clavicola, delle coste e dello sterno, NAS		
77.91.10↔	Osteotomia totale della scapola e della clavicola		
77.91.11↔	Osteotomia totale di una costa		
77.91.12↔	Osteotomia totale di una costa cervicale		
77.91.13↔	Osteotomia totale dello sterno		
77.91.99↔	Osteotomia totale della scapola, della clavicola, delle coste e dello sterno, altro		
78.49.21↔	Sostituzione di vertebre con impianto (es. per cifosi): 1 vertebra		
78.49.22↔	Sostituzione di vertebre con impianto (es. per cifosi): 2 vertebre		
78.49.23↔	Sostituzione di vertebre con impianto (es. per cifosi): 3 vertebre		
78.49.24↔	Sostituzione di vertebre con impianto (es. per cifosi): 4 vertebre		
78.49.25↔	Sostituzione di vertebre con impianto (es. per cifosi): 5 o più vertebre		
78.49.26↔	Sostituzione di vertebre con altro materiale (es. per cifosi), 1 vertebra		
78.49.27↔	Sostituzione di vertebre con altro materiale (es. per cifosi), 2 vertebre		
78.49.28↔	Sostituzione di vertebre con altro materiale (es. per cifosi), 3 vertebre		
78.49.29↔	Sostituzione di vertebre (es. per cifosi), altro		
78.49.2a↔	Sostituzione di vertebre con altro materiale (es. per cifosi), 4 o più vertebre		
78.49.31↔	Ricostruzione complessa della colonna vertebrale (es. per cifosi) con innesto anteriore di sostegno		

78.49.4g↔	Ricostruzione complessa della colonna vertebrale (es. per scoliosi) mediante epifiosidiosi bilaterale con fusione vertebrale dorsale	81.04↔	Artrodesi toracica o toracolombare, approccio anteriore
78.49.50↔	Spondilodesi correttiva (es. per scoliosi) con strumentazione anteriore o posteriore, NAS	81.05↔	Artrodesi toracica o toracolombare, approccio posteriore
78.49.51↔	Spondilodesi correttiva (es. per scoliosi) con strumentazione posteriore, senza stabilità primaria, da 3 a 6 segmenti	81.06↔	Artrodesi delle vertebre lombari e lumbosacrali, approccio anteriore
78.49.52↔	Spondilodesi correttiva (es. per scoliosi) con strumentazione posteriore, senza stabilità primaria, da 7 a 10 segmenti	81.07↔	Artrodesi lombare e lumbosacrale, approccio ai processi laterali trasversi
78.49.53↔	Spondilodesi correttiva (es. per scoliosi) con strumentazione posteriore, senza stabilità primaria, 11 e più segmenti	81.08↔	Artrodesi lombare e lumbosacrale, con approccio posteriore
78.49.54↔	Spondilodesi correttiva (es. per scoliosi) con strumentazione posteriore, con stabilità primaria, da 3 a 6 segmenti	81.30↔	Rifusione vertebrale, NAS
78.49.55↔	Spondilodesi correttiva (es. per scoliosi) con strumentazione posteriore, con stabilità primaria, da 7 a 10 segmenti	81.31↔	Rifusione atlanto-epistrofea
78.49.56↔	Spondilodesi correttiva (es. per scoliosi) con strumentazione posteriore, con stabilità primaria, 11 e più segmenti	81.32↔	Rifusione di altre vertebre cervicali, approccio anteriore
78.49.57↔	Spondilodesi correttiva (es. per scoliosi) con strumentazione anteriore, senza stabilità primaria, da 3 a 6 segmenti	81.33↔	Rifusione di altre vertebre cervicali, approccio posteriore
78.49.58↔	Spondilodesi correttiva (es. per scoliosi) con strumentazione anteriore, senza stabilità primaria, da 7 a 10 segmenti	81.34↔	Rifusione dorsale o dorsolombare, approccio anteriore
78.49.59↔	Spondilodesi correttiva (es. per scoliosi) con strumentazione anteriore o posteriore, altro	81.35↔	Rifusione dorsale o dorsolombare, approccio posteriore
78.49.5a↔	Spondilodesi correttiva (es. per scoliosi) con strumentazione anteriore, senza stabilità primaria, 11 e più segmenti	81.36↔	Rifusione lombare o lumbosacrale, approccio anteriore
78.49.5b↔	Spondilodesi correttiva (es. per scoliosi) con strumentazione anteriore, con stabilità primaria, da 3 a 6 segmenti	81.37↔	Rifusione lombare o lumbosacrale, approccio ai processi laterali trasversi
78.49.5c↔	Spondilodesi correttiva (es. per scoliosi) con strumentazione anteriore, con stabilità primaria, da 7 a 10 segmenti	81.38↔	Rifusione lombare o lumbosacrale, approccio posteriore
78.49.5d↔	Spondilodesi correttiva (es. per scoliosi) con strumentazione anteriore, con stabilità primaria, 11 e più segmenti	81.39↔	Rifusione vertebrale, NAC
78.49.61↔	Spondilodesi correttiva (es. per scoliosi) con strumentazione combinata anteriore e posteriore, senza stabilità primaria, da 3 a 6 segmenti	81.62.00↔	Artrodesi o rifusione di 2-3 vertebre, NAS
78.49.62↔	Spondilodesi correttiva (es. per scoliosi) con strumentazione combinata anteriore e posteriore, senza stabilità primaria, da 7 a 10 segmenti	81.62.10↔	Artrodesi di 2 vertebre, dorsale
78.49.63↔	Spondilodesi correttiva (es. per scoliosi) con strumentazione combinata anteriore e posteriore, senza stabilità primaria, 11 e più segmenti	81.62.11↔	Artrodesi di 2 vertebre, combinata dorsale e ventrale, intercorporea
78.49.64↔	Spondilodesi correttiva (es. per scoliosi) con strumentazione combinata anteriore e posteriore, con stabilità primaria, da 3 a 6 segmenti	81.62.12↔	Artrodesi di 2 vertebre, ventrale, intercorporea
78.49.65↔	Spondilodesi correttiva (es. per scoliosi) con strumentazione combinata anteriore e posteriore, con stabilità primaria, da 7 a 10 segmenti	81.62.13↔	Artrodesi di 2 vertebre, dorsale, dinamica
78.49.66↔	Spondilodesi correttiva (es. per scoliosi) con strumentazione combinata anteriore e posteriore, con stabilità primaria, 11 e più segmenti	81.62.20↔	Artrodesi di 3 vertebre, dorsale
78.49.69↔	Spondilodesi correttiva (es. per scoliosi) con strumentazione combinata anteriore e posteriore, altro	81.62.21↔	Artrodesi di 3 vertebre, combinata dorsale e ventrale, intercorporea
78.49.71↔	Ricostruzione complessa della colonna vertebrale (es. per scoliosi) con strumentazione sottocutanea di Harrington (nel bambino)	81.62.22↔	Artrodesi di 3 vertebre, ventrale, intercorporea
78.49.72↔	Ricostruzione complessa della colonna vertebrale (es. per scoliosi) mediante impianto di barre dinamiche	81.62.23↔	Artrodesi di 3 vertebre, dorsale, dinamica
78.49.79↔	Ricostruzione complessa della colonna vertebrale, altro	81.62.99↔	Artrodesi o rifusione di 2-3 vertebre, altro
78.50.31↔	Osteosintesi con viti della colonna vertebrale	81.63.00↔	Artrodesi o rifusione di 4-8 vertebre, NAS
78.50.32↔	Osteosintesi della colonna vertebrale mediante cerchiaggio con filo	81.63.10↔	Artrodesi di 4 - 6 vertebre, dorsale
78.50.33↔	Osteosintesi della colonna vertebrale mediante sistema con staffe	81.63.11↔	Artrodesi di 4 - 6 vertebre, combinata dorsale e ventrale, intercorporea
78.50.34↔	Osteosintesi della colonna vertebrale con placche a uncino	81.63.12↔	Artrodesi di 4 - 6 vertebre, ventrale, intercorporea
78.50.35↔	Osteosintesi della colonna vertebrale mediante sistema a viti e barre	81.63.13↔	Artrodesi di 4 - 6 vertebre, dorsale, dinamica
78.50.36↔	Osteosintesi della colonna vertebrale mediante sistema a viti e placca anteriore	81.63.20↔	Artrodesi di 7 - 8 vertebre, dorsale
78.50.37↔	Osteosintesi della colonna vertebrale mediante sistema a viti e placca posteriore	81.63.21↔	Artrodesi di 7 - 8 vertebre, combinata dorsale e ventrale, intercorporea
78.50.39↔	Procedura di osteosintesi della colonna vertebrale, altro	81.63.22↔	Artrodesi di 7 - 8 vertebre, ventrale, intercorporea
81.01↔	Artrodesi atlanto-epistrofea	81.63.23↔	Artrodesi di 7 - 8 vertebre, dorsale, dinamica
81.02↔	Altra artrodesi cervicale, approccio anteriore	81.63.99↔	Artrodesi o rifusione di 4-8 vertebre, altro
81.03↔	Altra artrodesi cervicale, approccio posteriore	81.64.00↔	Artrodesi o rifusione di 9 e più vertebre, NAS
		81.64.10↔	Artrodesi di 9 e più vertebre, dorsale
		81.64.11↔	Artrodesi di 9 o più vertebre, combinata dorsale e ventrale, intercorporea
		81.64.99↔	Artrodesi o rifusione di 9 e più vertebre, altro
		81.66.10↔	Cifoplastica, 1 corpo vertebrale
		81.66.11↔	Cifoplastica, 2 corpi vertebrali
		81.66.12↔	Cifoplastica, 3 corpi vertebrali
		81.66.13↔	Cifoplastica, 4 e più corpi vertebrali
		81.66.99↔	Cifoplastica, altro
		84.51.10↔	Inserzione di gabbie intercorporee, 1 segmento
		84.51.11↔	Inserzione di gabbie intercorporee, 2 segmenti
		84.51.12↔	Inserzione di gabbie intercorporee, 3 segmenti
		84.51.13↔	Inserzione di gabbie intercorporee, 4 o più segmenti
		84.51.99↔	Inserzione di dispositivo intervertebrale d'artrodesi, altro
		84.60↔	Inserzione di protesi discale, senz'altra specificazione
		84.61↔	Inserzione di protesi discale parziale, cervicale
		84.62↔	Inserzione di protesi discale, senz'altra specificazione
		84.63↔	Inserzione di protesi discale, toracale
		84.64↔	Inserzione di protesi discale parziale, lumbosacrale
		84.65↔	Inserzione di protesi discale totale, lumbosacrale
		84.66.10↔	Sostituzione di protesi discale artificiale, cervicale
		84.66.20↔	Revisione di protesi discale artificiale, cervicale
		84.66.99↔	Revisione o sostituzione di protesi discale artificiale, cervicale, altro
		84.67↔	Revisione o sostituzione di protesi discale artificiale, toracale
		84.68.10↔	Sostituzione di protesi discale artificiale, lumbosacrale
		84.68.20↔	Revisione di protesi discale artificiale, lumbosacrale

84.68.99↔ Revisione o sostituzione di protesi discale artificiale, lombosacrale, altro  
84.69.10↔ Sostituzione di protesi discale artificiale

84.69.20↔ Revisione di protesi discale artificiale  
84.69.99↔ Revisione o sostituzione di protesi discale artificiale, altro

**ADRG J60****Ulcera cutanea**

Diagnosi principale nella tabella J60-1

**DRG J60Z****Ulcera cutanea****Diagnosi principale J60-1**

L89.00	Ulcera da decubito e area di pressione stadio I: testa	L89.30	Ulcera da decubito e area di pressione stadio IV: testa
L89.01	Ulcera da decubito e area di pressione stadio I: arto superiore	L89.31	Ulcera da decubito e area di pressione stadio IV: arto superiore
L89.02	Ulcera da decubito e area di pressione stadio I: apofisi spinosa	L89.32	Ulcera da decubito e area di pressione stadio IV: apofisi spinosa
L89.03	Ulcera da decubito e area di pressione stadio I: Cresta iliaca	L89.33	Ulcera da decubito e area di pressione stadio IV: Cresta iliaca
L89.04	Ulcera da decubito e area di pressione stadio I: sacro	L89.34	Ulcera da decubito e area di pressione stadio IV: sacro
L89.05	Ulcera da decubito e area di pressione stadio I: Ischio	L89.35	Ulcera da decubito e area di pressione stadio IV: Ischio
L89.06	Ulcera da decubito e area di pressione stadio I: trocantere	L89.36	Ulcera da decubito e area di pressione stadio IV: trocantere
L89.07	Ulcera da decubito e area di pressione stadio I: Tallone	L89.37	Ulcera da decubito e area di pressione stadio IV: Tallone
L89.08	Ulcera da decubito e area di pressione stadio I: Altra localizzazione dell'arto inferiore	L89.38	Ulcera da decubito e area di pressione stadio IV: Altra localizzazione dell'arto inferiore
L89.09	Ulcera da decubito e area di pressione stadio I: altre e non specificate sedi	L89.39	Ulcera da decubito e area di pressione stadio IV: altre e non specificate sedi
L89.10	Ulcera da decubito e area di pressione stadio II: testa	L89.90	Ulcera da decubito e area di pressione, di grado non specificato: testa
L89.11	Ulcera da decubito e area di pressione stadio II: arto superiore	L89.91	Ulcera da decubito e area di pressione, di grado non specificato: arto superiore
L89.12	Ulcera da decubito e area di pressione stadio II: apofisi spinosa	L89.92	Ulcera da decubito e area di pressione, di grado non specificato: apofisi spinosa
L89.13	Ulcera da decubito e area di pressione stadio II: Cresta iliaca	L89.93	Ulcera da decubito e area di pressione, di grado non specificato: Cresta iliaca
L89.14	Ulcera da decubito e area di pressione stadio II: sacro	L89.94	Ulcera da decubito e area di pressione, di grado non specificato: sacro
L89.15	Ulcera da decubito e area di pressione stadio II: Ischio	L89.95	Ulcera da decubito e area di pressione, di grado non specificato: Ischio
L89.16	Ulcera da decubito e area di pressione stadio II: trocantere	L89.96	Ulcera da decubito e area di pressione, di grado non specificato: trocantere
L89.17	Ulcera da decubito e area di pressione stadio II: Tallone	L89.97	Ulcera da decubito e area di pressione, di grado non specificato: Tallone
L89.18	Ulcera da decubito e area di pressione stadio II: Altra localizzazione dell'arto inferiore	L89.98	Ulcera da decubito e area di pressione, di grado non specificato: Altra localizzazione dell'arto inferiore
L89.19	Ulcera da decubito e area di pressione stadio II: altre e non specificate sedi	L89.99	Ulcera da decubito e area di pressione, di grado non specificato: altre e non specificate sedi
L89.20	Ulcera da decubito e area di pressione stadio III: testa	L97	Ulcera dell' arto inferiore non classificata altrove
L89.21	Ulcera da decubito e area di pressione stadio III: arto superiore	L98.4	Ulcera cronica della cute non classificata altrove
L89.22	Ulcera da decubito e area di pressione stadio III: apofisi spinosa		
L89.23	Ulcera da decubito e area di pressione stadio III: Cresta iliaca		
L89.24	Ulcera da decubito e area di pressione stadio III: sacro		
L89.25	Ulcera da decubito e area di pressione stadio III: Ischio		
L89.26	Ulcera da decubito e area di pressione stadio III: trocantere		
L89.27	Ulcera da decubito e area di pressione stadio III: Tallone		
L89.28	Ulcera da decubito e area di pressione stadio III: Altra localizzazione dell'arto inferiore		
L89.29	Ulcera da decubito e area di pressione stadio III: altre e non specificate sedi		

**ADRG J61****Malattie gravi o moderatamente gravi della pelle, più di un giorno di degenza o ulcera cutanea per paraplegia o tetraplegia**

Diagnosi principale nella tabella J61-1 e durata del soggiorno > 1 giorno o Diagnosi nella tabella J61-2 e Diagnosi secondaria nella tabella J61-3 o Diagnosi principale nella tabella J61-4 e durata del soggiorno > 1 giorno

**DRG J61A****Malattie gravi della pelle, più di un giorno di degenza, con ulcera cutanea per paraplegia / tetraplegia o con CC estremamente gravi e diagnostica complessa o età > 17 anni**

(Diagnosi nella tabella J61-2 e Diagnosi secondaria nella tabella J61-3 o PCCL > 3 e (Età > 17 anni o Diagnosi principale nella tabella J61-5)) e nessuna Diagnosi principale nella Tabella J61-4

**DRG J61B Malattie gravi della pelle, più di un giorno di degenza, con diagnostica complessa o età > 17 anni**

(Età &gt; 17 anni o Diagnosi principale nella tabella J61-5) e nessuna Diagnosi principale nella Tabella J61-4

**DRG J61C Malattie moderatamente gravi della pelle, più di un giorno di degenza, età < 16 anni**

Età &lt; 16 anni

**DRG J61D Malattie moderatamente gravi della pelle, più di un giorno di degenza, età > 15 anni****Diagnosi principale J61-1**

A18.4	Tubercolosi della cute e del tessuto sottocutaneo	L41.5	Parapsoriasi retiforme
A22.0	Carbonchio cutaneo	L44.0	Pitiriasis rubra pilaris
A31.1	Infezione cutanea da altri micobatteri	L51.0	Eritema essudativo polimorfo non bolloso
A42.2	Actinomicosi cervicofacciale	L51.1	Eritema essudativo polimorfo bolloso
A43.1	Nocardiosi cutanea	L51.20	Staphylococcal scalded skin syndrome: interessamento inferiore al 30% della superficie corporea
L00.1	Staphylococcal scalded skin syndrome: interessamento uguale o superiore al 30% della superficie corporea	L51.21	Staphylococcal scalded skin syndrome: interessamento uguale o superiore al 30% della superficie corporea
L10.1	Pemfigo vegetante	L53.9	Condizione morbosa eritematosa non specificata
L10.3	Pemfigo brasiliano [fogo selvagem]	L88	Pioderma gangrenoso
L10.5	Pemfigo da farmaci	L94.5	Poichilodermia vascolare atrofizzante [Jacobi]
L11.8	Altre dermatosi acantolitiche specificate	L95.0	Vascolite livedoide
L11.9	Dermatosi acantolitiche non specificate	Q80.0	Ittiosi volgare
L12.0	Pemfigoide bolloso	Q80.1	Ittiosi legata al cromosoma X
L12.2	Dermatosi bollosa cronica dell'infanzia	Q80.2	Ittiosi lamellare
L40.0	Psoriasi volgare	Q80.3	Eritroderma bolloso congenito ittiosiforme
L40.1	Psoriasi pustolosa generalizzata	Q80.4	Ittiosi congenita grave (Feto arlecchino)
L40.3	Psoriasi pustolosa palmoplantare	Q80.8	Altra ittiosi congenita
L40.4	Psoriasi guttata	Q80.9	Ittiosi congenita non specificata
L40.8	Altra forma di psoriasi		
L40.9	Psoriasi non specificata		

**Diagnosi J61-2**

L89.00	Ulcera da decubito e area di pressione stadio I: testa	L89.27	Ulcera da decubito e area di pressione stadio III: Tallone
L89.01	Ulcera da decubito e area di pressione stadio I: arto superiore	L89.28	Ulcera da decubito e area di pressione stadio III: Altra localizzazione dell'arto inferiore
L89.02	Ulcera da decubito e area di pressione stadio I: apofisi spinosa	L89.29	Ulcera da decubito e area di pressione stadio III: altre e non specificate sedi
L89.03	Ulcera da decubito e area di pressione stadio I: Cresta iliaca	L89.30	Ulcera da decubito e area di pressione stadio IV: testa
L89.04	Ulcera da decubito e area di pressione stadio I: sacro	L89.31	Ulcera da decubito e area di pressione stadio IV: arto superiore
L89.05	Ulcera da decubito e area di pressione stadio I: Ischio	L89.32	Ulcera da decubito e area di pressione stadio IV: apofisi spinosa
L89.06	Ulcera da decubito e area di pressione stadio I: trocantere	L89.33	Ulcera da decubito e area di pressione stadio IV: Cresta iliaca
L89.07	Ulcera da decubito e area di pressione stadio I: Tallone	L89.34	Ulcera da decubito e area di pressione stadio IV: sacro
L89.08	Ulcera da decubito e area di pressione stadio I: Altra localizzazione dell'arto inferiore	L89.35	Ulcera da decubito e area di pressione stadio IV: Ischio
L89.09	Ulcera da decubito e area di pressione stadio I: altre e non specificate sedi	L89.36	Ulcera da decubito e area di pressione stadio IV: trocantere
L89.10	Ulcera da decubito e area di pressione stadio II: testa	L89.37	Ulcera da decubito e area di pressione stadio IV: Tallone
L89.11	Ulcera da decubito e area di pressione stadio II: arto superiore	L89.38	Ulcera da decubito e area di pressione stadio IV: Altra localizzazione dell'arto inferiore
L89.12	Ulcera da decubito e area di pressione stadio II: apofisi spinosa	L89.39	Ulcera da decubito e area di pressione stadio IV: altre e non specificate sedi
L89.13	Ulcera da decubito e area di pressione stadio II: Cresta iliaca	L89.90	Ulcera da decubito e area di pressione, di grado non specificato: testa
L89.14	Ulcera da decubito e area di pressione stadio II: sacro	L89.91	Ulcera da decubito e area di pressione, di grado non specificato: arto superiore
L89.15	Ulcera da decubito e area di pressione stadio II: Ischio	L89.92	Ulcera da decubito e area di pressione, di grado non specificato: apofisi spinosa
L89.16	Ulcera da decubito e area di pressione stadio II: trocantere	L89.93	Ulcera da decubito e area di pressione, di grado non specificato: Cresta iliaca
L89.17	Ulcera da decubito e area di pressione stadio II: Tallone	L89.94	Ulcera da decubito e area di pressione, di grado non specificato: sacro
L89.18	Ulcera da decubito e area di pressione stadio II: Altra localizzazione dell'arto inferiore	L89.95	Ulcera da decubito e area di pressione, di grado non specificato: Ischio
L89.19	Ulcera da decubito e area di pressione stadio II: altre e non specificate sedi	L89.96	Ulcera da decubito e area di pressione, di grado non specificato: trocantere
L89.20	Ulcera da decubito e area di pressione stadio III: testa		
L89.21	Ulcera da decubito e area di pressione stadio III: arto superiore		
L89.22	Ulcera da decubito e area di pressione stadio III: apofisi spinosa		
L89.23	Ulcera da decubito e area di pressione stadio III: Cresta iliaca		
L89.24	Ulcera da decubito e area di pressione stadio III: sacro		
L89.25	Ulcera da decubito e area di pressione stadio III: Ischio		
L89.26	Ulcera da decubito e area di pressione stadio III: trocantere		

L89.97	Ulcera da decubito e area di pressione, di grado non specificato: Tallone	L89.99	Ulcera da decubito e area di pressione, di grado non specificato: altre e non specificate sedi
L89.98	Ulcera da decubito e area di pressione, di grado non specificato: Altra localizzazione dell'arto inferiore		

### Diagnosi secondaria J61-3

G82.00	Paraparesi e paraplegia flaccida: Lesione midollare spinale completa acuta di origine non traumatica	G82.30	Tetraparesi e tetraplegia flaccida: Lesione midollare spinale completa acuta di origine non traumatica
G82.01	Paraparesi e paraplegia flaccida: Lesione midollare spinale incompleta acuta di origine non traumatica	G82.31	Tetraparesi e tetraplegia flaccida: Lesione midollare spinale incompleta acuta di origine non traumatica
G82.02	Paraparesi e paraplegia flaccida: Lesione midollare spinale completa cronica	G82.32	Tetraparesi e tetraplegia flaccida: Lesione midollare spinale completa cronica
G82.03	Paraparesi e paraplegia flaccida: Lesione midollare spinale incompleta cronica	G82.33	Tetraparesi e tetraplegia flaccida: Lesione midollare spinale incompleta cronica
G82.09	Paraparesi e paraplegia flaccida: non specificata	G82.39	Tetraparesi e tetraplegia flaccida: non specificata
G82.10	Paraparesi e paraplegia spastica: Lesione midollare spinale completa acuta di origine non traumatica	G82.40	Tetraparesi e tetraplegia spastica: Lesione midollare spinale completa acuta di origine non traumatica
G82.11	Paraparesi e paraplegia spastica: Lesione midollare spinale incompleta acuta di origine non traumatica	G82.41	Tetraparesi e tetraplegia spastica: Lesione midollare spinale incompleta acuta di origine non traumatica
G82.12	Paraparesi e paraplegia spastica: Lesione midollare spinale completa cronica	G82.42	Tetraparesi e tetraplegia spastica: Lesione midollare spinale completa cronica
G82.13	Paraparesi e paraplegia spastica: Lesione midollare spinale incompleta cronica	G82.43	Tetraparesi e tetraplegia spastica: Lesione midollare spinale incompleta cronica
G82.19	Paraparesi e paraplegia spastica: non specificata	G82.49	Tetraparesi e tetraplegia spastica: non specificata
G82.20	Paraparesi e paraplegia non specificata: Lesione midollare spinale completa acuta di origine non traumatica	G82.50	Tetraparesi e tetraplegia non specificata: Lesione midollare spinale completa acuta di origine non traumatica
G82.21	Paraparesi e paraplegia non specificata: Lesione midollare spinale incompleta acuta di origine non traumatica	G82.51	Tetraparesi e tetraplegia non specificata: Lesione midollare spinale incompleta acuta di origine non traumatica
G82.22	Paraparesi e paraplegia non specificata: Lesione midollare spinale completa cronica	G82.52	Tetraparesi e tetraplegia non specificata: Lesione midollare spinale completa cronica
G82.23	Paraparesi e paraplegia non specificata: Lesione midollare spinale incompleta cronica	G82.53	Tetraparesi e tetraplegia non specificata: Lesione midollare spinale incompleta cronica
G82.29	Paraparesi e paraplegia non specificata: non specificata	G82.59	Tetraparesi e tetraplegia non specificata: non specificata

### Diagnosi principale J61-4

A06.7	Amebiasi cutanea	C46.1	Sarcoma di Kaposi dei tessuti molli
A36.3	Difterite cutanea	C46.7	Sarcoma di Kaposi di altre sedi
A51.3	Sifilide secondaria della cute e delle mucose	C46.8	Sarcoma di Kaposi di organi multipli
A66.2	Altre lesioni cutanee precoci da framboesia	C46.9	Sarcoma di Kaposi non specificato
A66.3	Ipercheratosi da framboesia	L00.0	Staphylococcal scalded skin syndrome: interessamento inferiore al 30% della superficie corporea
A66.4	Gomme e ulcere da framboesia		
B00.0	Eczema erpetico	L08.1	Eritrasma
B00.9	Infezione erpetica non specificata	L10.0	Pemfigo volgare
B02.9	Zoster senza complicanza	L10.2	Pemfigo foliaceo
B38.3	Coccidioidomicosi cutanea	L10.4	Pemfigo eritematoso
B55.1	Leishmaniosi cutanea	L10.8	Altra forma di pemfigo
B55.2	Leishmaniosi mucocutanea	L10.9	Pemfigo non specificato
B65.3	Dermatite da cercarie	L12.1	Pemfigoide cicatriziale
C43.0	Melanoma maligno del labbro	L12.3	Epidermolisi bollosa acquisita
C43.2	Melanoma maligno dell'orecchio e del condotto uditivo esterno	L12.8	Altra forma di pemfigoide
C43.3	Melanoma maligno di altre e non specificate parti della faccia	L12.9	Pemfigoide non specificato
C43.4	Melanoma maligno del cuoio capelluto e del collo	L13.0	Dermatite erpetiforme [Sindrome di Duhring]
C43.5	Melanoma maligno del tronco	L13.1	Dermatite pustolare sottocorneale [Sindrome di Sneddon-Wilkinson]
C43.6	Melanoma maligno dell'arto superiore, inclusa la spalla		
C43.7	Melanoma maligno dell'arto inferiore, inclusa l'anca	L13.8	Altre dermatosi bollose specificate
C43.8	Melanoma maligno cutaneo sconfinante	L13.9	Dermatosi bollosa non specificata
C43.9	Melanoma maligno della cute non specificato	L20.0	Prurigo di Besnier
C44.0	Tumore Maligno: Cute del labbro	L20.8	Altra forma di dermatite [endogena] atopica
C44.2	Tumore Maligno: Cute dell'orecchio e del condotto uditivo esterno	L20.9	Dermatite [endogena] atopica non specificata
C44.3	Tumore Maligno: Cute di altre e non specificate parti della faccia	L21.1	Dermatite seborroica infantile
C44.4	Tumore Maligno: Cute del cuoio capelluto e del collo	L23.4	Dermatite allergica da contatto dovuta a coloranti
C44.5	Tumore Maligno: Cute del tronco	L23.8	Dermatite allergica da contatto dovuta ad altri agenti
C44.6	Tumore Maligno: Cute dell'arto superiore, inclusa la spalla	L23.9	Dermatite allergica da contatto non specificata
C44.7	Tumore Maligno: Cute dell'arto inferiore, inclusa l'anca	L24.8	Dermatite irritativa da contatto dovuta ad altri agenti
C44.8	Tumore Maligno: lesione sconfinante a più zone contigue della cute	L24.9	Dermatite irritativa da contatto, da causa non specificata
C44.9	Tumore maligno della cute non specificato	L25.2	Dermatite da contatto, non specificata, da coloranti
C46.0	Sarcoma di Kaposi della cute	L25.8	Dermatite da contatto, non specificata, da altri fattori
		L25.9	Dermatite da contatto, non specificata, da causa non specificata
		L26	Dermatite esfoliativa

L27.0	Eruzione cutanea generalizzata causata da farmaci e medicinali	L66.2	Follicolite decalvante
L27.1	Eruzione cutanea localizzata causata da farmaci e medicinali	L66.3	Follicolite e Perifollicolite suppurativa e della testa
L28.0	Lichen simplex cronicus [Vidal]	L66.4	Atrofia vermicolare
L28.1	Prurigo nodulare	L66.8	Altra forma di alopecia cicatriziale
L28.2	Altre forme di prurigo	L66.9	Alopecia cicatriziale non specificata
L30.0	Dermatite: nummulare	L70.1	Acne conglobata
L30.1	Disidrosi [pomfoliche]	L70.2	Acne varioliformis
L30.2	Autosensibilizzazione cutanea	L70.3	Acne tropica
L30.3	Dermatite eczematoide	L73.2	Idradenite suppurativa
L30.4	Eritema intertriginoso	L83	Acantosi nigra
L30.8	Altra dermatite specificata	L92.0	Granuloma anulare
L30.9	Dermatite non specificata	L93.0	Lupus eritematoso discoide
L40.2	Acrodermatite continua suppurativa	L93.1	Lupus eritematoso cutaneo subacuto
L41.0	Pitiriasi lichenoidale e vaioliforme acuta [Mucha-Habermann]	L93.2	Altra forma di lupus eritematoso localizzato
L41.1	Pitiriasi lichenoidale cronica (parapsoriasis guttata di Jadassohn e Juliusberg)	L94.0	Sclerodermia localizzata [morfea]
L41.3	Parapsoriasis a piccole placche	L94.1	Sclerodermia lineare
L41.4	Parapsoriasis a grandi placche	L94.2	Calcinosi cutanea
L41.8	Altra parapsoriasis	L95.1	Erythema elevatum et diutinum
L41.9	Parapsoriasis non specificata	L95.8	Altra vascolite limitata alla cute
L43.0	Lichen ruber ipertrofico	L95.9	Vascolite limitata alla cute, non specificata
L43.1	Lichen ruber bolloso	L98.1	Dermatite fittizia
L43.2	Reazione eruttiva lichenoidale da farmaco	L98.2	Dermatosi neutrofila febbrile acuta [Sweet]
L43.3	Lichen ruber planus subacuto (attivo)	M35.6	Pannicolite ricorrente [Weber-Christian]
L43.8	Altre forme di lichen planus	M54.00	Pannicolite che interessa le regioni del collo e dorso: Localizzazioni multiple della colonna vertebrale
L43.9	Lichen ruber planus non specificato	M54.01	Pannicolite che interessa le regioni del collo e dorso: Zona occipito-atlanto-assiale
L44.4	Acrodermatite papulosa dell'infanzia [Giannotti-Crosti]	M54.02	Pannicolite che interessa le regioni del collo e dorso: Zona cervicale
L44.8	Altre dermatosi papulosquamosa specificate	M79.30	Pannicolite non specificata: Localizzazioni multiple
L44.9	Dermatosi papulosquamosa non specificata	M79.31	Pannicolite non specificata: area spalla
L51.8	Altra forma di eritema polimorfo	M79.32	Pannicolite non specificata: braccio
L51.9	Eritema essudativo polimorfo non specificato	M79.33	Pannicolite non specificata: avambraccio
L52	Eritema nodoso	M79.34	Pannicolite non specificata: mano
L53.0	Eritema tossico	M79.35	Pannicolite non specificata: coscia
L53.1	Eritema anulare centrifugo	M79.36	Pannicolite non specificata: gamba
L53.2	Eritema marginato	M79.37	Pannicolite non specificata: caviglia e piede
L53.3	Altra forma di eritema figurato cronico	M79.38	Pannicolite non specificata: Altre localizzazioni
L53.8	Altre condizioni morbose eritematose specificate	M79.39	Pannicolite non specificata: Localizzazione non precisata
L57.1	Reticuloide attinica	Q81.1	Epidermolisi bollosa atrofizzante letale
L58.0	Radiodermite acuta	Q81.2	Epidermolisi bollosa distrofica
L58.9	Radiodermite non specificata	Q82.1	Xeroderma pigmentosum
L66.0	Pseudopelade di Brocq		
L66.1	Lichen planopilare		

**Diagnosi principale J61-5**

L00.1	Staphylococcal scalded skin syndrome: interessamento uguale o superiore al 30% della superficie corporea	L51.21	Staphylococcal scalded skin syndrome: interessamento uguale o superiore al 30% della superficie corporea
L51.1	Eritema essudativo polimorfo bolloso		

**ADRG J62****Neoplasie maligne della mammella**

Diagnosi principale nella tabella J62-1

**DRG J62A****Neoplasie maligne della mammella, più di un giorno di degenza, con CC estremamente gravi**

Durata del soggiorno &gt; 1 giorno e PCCL &gt; 3

**DRG J62B****Neoplasie maligne della mammella, un giorno di degenza****Diagnosi J62-1**

C50.0	Tumore Maligno: Capezzolo e areola	C50.5	Tumore Maligno: Quadrante infero-esterno della mammella
C50.1	Tumore Maligno: Parte centrale della mammella	C50.6	Tumore Maligno: Prolungamento ascellare della mammella
C50.2	Tumore Maligno: Quadrante supero-interno della mammella	C50.8	Tumore Maligno: lesione sconfinante a più zone contigue della mammella
C50.3	Tumore Maligno: Quadrante infero-interno della mammella		
C50.4	Tumore Maligno: Quadrante supero-esterno della mammella	C50.9	Tumore Maligno: Mammella non specificata



C79.2	Tumore maligno secondario della cute	D05.7	Altro carcinoma in situ della mammella
C79.81	Tumore maligno secondario della mammella	D05.9	Carcinoma in situ della mammella non specificato
D05.0	Carcinoma in situ lobulare	D48.6	Tumori di comportamento incerto o sconosciuto: Mammella
D05.1	Carcinoma in situ intraduttale		

**ADRG J64 Infezione / infiammazione della pelle e del tessuto sottocutaneo**

Diagnosi principale nella tabella J64-1

**DRG J64A Infezione / infiammazione della pelle e del tessuto sottocutaneo con CC estremamente gravi**

PCCL &gt; 3

**DRG J64B Infezione / infiammazione della pelle e del tessuto sottocutaneo, età < 16 anni**

Età &lt; 16 anni

**DRG J64C Infezione / infiammazione della pelle e del tessuto sottocutaneo, età > 15 anni****Diagnosi principale J64-1**

A46	Erisipela	L03.11	Cellulite dell'arto inferiore
I89.1	Linfangite	L03.2	Cellulite flemmonosa del viso
L01.0	Impetigine [qualsiasi microrganismo] [qualsiasi sede]	L03.3	Cellulite flemmonosa del tronco
L01.1	Impetiginizzazione di altre dermatosi	L03.8	Cellulite flemmonosa di altre sedi
L02.0	Ascesso cutaneo, foruncolo e favo del viso	L03.9	Cellulite flemmonosa non specificata
L02.1	Ascesso cutaneo, foruncolo e favo del collo	L05.0	Cisti pilonidale con ascesso
L02.2	Ascesso cutaneo, foruncolo e favo del tronco	L05.9	Cisti pilonidale senza ascesso
L02.3	Ascesso cutaneo, foruncolo o favo della regione glutea	L08.0	Pioderma
L02.4	Ascesso cutaneo, foruncolo e favo degli arti	L08.8	Altre infezioni locali, specificate, della cute e del tessuto sottocutaneo
L02.8	Ascesso cutaneo, foruncolo o favo di altre sedi del corpo	L08.9	Infezione locale, non specificata, della cute e del tessuto sottocutaneo
L02.9	Ascesso cutaneo, foruncolo e favo non specificati	L98.0	Granuloma piogenico
L03.01	Cellulite delle dita delle mani	L98.3	Cellulite con eosinofilia [Wells]
L03.02	Cellulite delle dita dei piedi		
L03.10	Cellulite dell'arto superiore		

**ADRG J65 Ferita della pelle, del tessuto sottocutaneo e della mammella**

Diagnosi principale nella tabella J65-1

**DRG J65A Ferita della pelle, del tessuto sottocutaneo e della mammella, età > 70 anni o CC gravi**

PCCL &gt; 2 o Età &gt; 70 anni

**DRG J65B Ferita della pelle, del tessuto sottocutaneo e della mammella, età < 71 anni****Diagnosi principale J65-1**

S00.04	Traumatismo superficiale del cuoio capelluto: Corpo estraneo superficiale (scheggia)	S00.50	Traumatismo superficiale del labbro e della cavità orale: tipo di ferita non precisato
S00.30	Traumatismo superficiale del naso: tipo di ferita non precisato	S00.51	Traumatismo superficiale del labbro e della cavità orale: Escoriazione
S00.31	Traumatismo superficiale del naso: Escoriazione	S00.54	Traumatismo superficiale del labbro e della cavità orale: Corpo estraneo superficiale (scheggia)
S00.34	Traumatismo superficiale del naso: Corpo estraneo superficiale (scheggia)	S00.55	Traumatismo superficiale del labbro e della cavità orale: contusione
S00.35	Traumatismo superficiale del naso: contusione	S00.58	Traumatismo superficiale del labbro e della cavità orale: altra ferita
S00.38	Traumatismo superficiale del naso: altra ferita	S00.7	Traumatismi superficiali multipli della testa
S00.40	Traumatismo superficiale dell'orecchio: tipo di ferita non precisato	S00.80	Traumatismo superficiale di altre parti della testa: tipo di ferita non precisato
S00.41	Traumatismo superficiale dell'orecchio: Escoriazione	S00.81	Traumatismo superficiale di altre parti della testa: Escoriazione
S00.44	Traumatismo superficiale dell'orecchio: Corpo estraneo superficiale (scheggia)		
S00.45	Traumatismo superficiale dell'orecchio: contusione		
S00.48	Traumatismo superficiale dell'orecchio: altra ferita		

S00.84	Traumatismo superficiale di altre parti della testa: Corpo estraneo superficiale (scheggia)	S20.84	Traumatismo superficiale di altra e non specificata parte del torace: Corpo estraneo superficiale (scheggia)
S00.85	Traumatismo superficiale di altre parti della testa: contusione	S20.85	Traumatismo superficiale di altra e non specificata parte del torace: contusione
S00.88	Traumatismo superficiale di altre parti della testa: altra ferita	S30.84	Altri traumi superficiali dell'addome, della regione lombosacrale e della pelvi: Corpo estraneo superficiale (scheggia)
S00.90	Traumatismo superficiale della testa, sede non specificata: tipo di ferita non precisato	S30.94	Traumatismo superficiale dell'addome, della regione lombosacrale e della pelvi, parte non specificata: Corpo estraneo superficiale (scheggia)
S00.91	Traumatismo superficiale della testa, sede non specificata: Escoriazione	S40.84	Altri traumi superficiali della spalla e del braccio: Corpo estraneo superficiale (scheggia)
S00.94	Traumatismo superficiale della testa, sede non specificata: Corpo estraneo superficiale (scheggia)	S50.84	Altri traumi superficiali dell'avambraccio: Corpo estraneo superficiale (scheggia)
S00.95	Traumatismo superficiale della testa, sede non specificata: contusione	S60.84	Altri traumi superficiali del polso e della mano: Corpo estraneo superficiale (scheggia)
S00.98	Traumatismo superficiale della testa, sede non specificata: altra ferita	S70.84	Altri traumi superficiali dell'anca e della coscia: Corpo estraneo superficiale (scheggia)
S10.14	Altri e non specificati traumi superficiali della gola: Corpo estraneo superficiale (scheggia)	S70.9	Traumatismo superficiale dell'anca e della coscia non specificato
S10.7	Traumi superficiali multipli del collo	S80.84	Altri traumi superficiali della gamba: Corpo estraneo superficiale (scheggia)
S10.84	Traumatismo superficiale di altre parti del collo: Corpo estraneo superficiale (scheggia)	S90.84	Altri traumi superficiali della cavaglia e del piede: Corpo estraneo superficiale (scheggia)
S10.94	Traumatismo superficiale del collo, parte non specificata: Corpo estraneo superficiale (scheggia)		
S20.14	Altri e non specificati traumi superficiali della mammella: Corpo estraneo superficiale (scheggia)		
S20.34	Altri traumi superficiali della parete anteriore del torace: Corpo estraneo superficiale (scheggia)		
S20.44	Altri traumi superficiali della parete posteriore del torace: Corpo estraneo superficiale (scheggia)		

**ADRG J67****Malattie della mammella eccetto che per neoplasie maligne o malattie da lievi a moderate della pelle**

Diagnosi principale nella tabella J67-1

**DRG J67A****Malattie da lievi a moderate della pelle con CC gravi**

Diagnosi principale nella tabella J67-2 e PCCL &gt; 2

**DRG J67B****Malattie da lievi a moderate della pelle o malattie della mammella eccetto neoplasie maligne****Diagnosi J67-1**

A66.0	Lesioni iniziali da framboesia	B85.4	Pediculosi e pitiriasi miste
A66.1	Papillomi multipli e wet crab da framboesia	B86	Scabbia
A67.0	Lesioni primarie da pinta	B87.0	Miasi cutanea
A67.1	Lesioni intermedie da pinta	B87.1	Miasi delle ferite
A67.3	Lesioni miste da pinta	B87.2	Miasi oculare
B07	Verruche virali	B87.3	Miasi rinofaringea
B08.1	Mollusco contagioso	B87.4	Miasi auricolare
B35.0	Tinea della barba e tinea del capo	B87.8	Miasi di altre sedi
B35.1	Tinea dell'unghia	B87.9	Miasi non specificata
B35.2	Tinea della mano	B88.0	Altre acariasi
B35.3	Tinea del piede	B88.1	Tungias [infestazione da pulce penetrante]
B35.4	Tinea del corpo	B88.2	Altre infestazioni da artropodi
B35.5	Tinea imbricata	B88.3	Irudiniasi esterna
B35.6	Tinea inguinale	B88.9	Infestazione cutanea da parassiti non specificata
B35.8	Altre dermatofitosi	D03.0	Melanoma in situ del labbro
B35.9	Dermatofitosi non specificata	D03.2	Melanoma in situ dell'orecchio e del condotto uditivo esterno
B36.0	Pityriasis versicolor	D03.3	Melanoma in situ di altre e non specificate parti della faccia
B36.1	Tinea nera	D03.4	Melanoma in situ del cuoio capelluto e del collo
B36.2	Piedra bianca	D03.5	Melanoma in situ del tronco
B36.3	Piedra nigra	D03.6	Melanoma in situ dell'arto superiore, inclusa la spalla
B36.8	Altre micosi superficiali specificate	D03.7	Melanoma in situ dell'arto inferiore, inclusa l'anca
B36.9	Micosi superficiale non specificata	D03.8	Melanoma in situ di altre sedi
B37.2	Candidosi della cute e delle unghie	D03.9	Melanoma in situ non specificato
B85.0	Pediculosi da Pediculus humanus capitis	D04.0	Carcinoma in situ: Cute del labbro
B85.1	Pediculosi da Pediculus humanus corporis	D04.2	Carcinoma in situ: Cute dell'orecchio e del condotto uditivo esterno
B85.2	Pediculosi non specificata		
B85.3	Pitiriasi		

D04.3	Carcinoma in situ: Cute di altre e non specificate parti della faccia	L25.1	Dermatite da contatto, non specificata, da farmaci a contatto con la cute
D04.4	Carcinoma in situ: Cute del cuoio capelluto e del collo	L25.3	Dermatite da contatto, non specificata, da altri prodotti chimici
D04.5	Carcinoma in situ: cute del tronco	L25.4	Dermatite da contatto, non specificata, da alimento a contatto con la cute
D04.6	Carcinoma in situ: Cute dell'arto superiore, inclusa la spalla		
D04.7	Carcinoma in situ: Cute dell'arto inferiore, inclusa l'anca	L25.5	Dermatite da contatto, non specificata, da piante, non alimentari
D04.8	Carcinoma in situ: Cute di altre sedi	L27.2	Dermatite da ingestione di alimenti
D04.9	Carcinoma in situ: Cute non specificata	L27.8	Dermatite da assunzione di altre sostanze per via interna [orale, enterica o parenterale]
D17.0	Tumore lipomatoso benigno della cute e dei tessuti sottocutanei della testa, collo e faccia	L27.9	Dermatite da assunzione di sostanze non specificate
D17.1	Tumore lipomatoso benigno della cute e dei tessuti sottocutanei del tronco	L29.0	Prurito anale
		L29.8	Altre forme di prurito
D17.2	Tumore lipomatoso benigno della cute e dei tessuti sottocutanei degli arti	L29.9	Prurito non specificato
		L30.5	Pitiriasi alba della faccia
D17.3	Tumore lipomatoso benigno della cute e dei tessuti sottocutanei di altre e non specificate sedi	L42	Pitiriasi rosea
		L44.1	Lichen nitidus
D17.7	Tumore lipomatoso benigno di altre sedi	L44.2	Lichen striatus
D17.9	Tumore lipomatoso benigno non specificato	L44.3	Lichen ruber moniliformis
D18.00	Emangioma di qualsiasi sede: sede non specificata	L50.0	Orticaria allergica
D18.01	Emangioma di qualsiasi sede: Cute e tessuto sottocutaneo	L50.1	Orticaria idiopatica
D18.08	Emangioma di qualsiasi sede: altre sedi	L50.2	Orticaria da freddo e da caldo
D22.0	Nevo melanocitico del labbro	L50.3	Dermografismo
D22.2	Nevo melanocitico dell'orecchio e del condotto uditivo esterno	L50.4	Orticaria vibratoria
D22.3	Nevo melanocitico di altre e non specificate parti della faccia	L50.5	Orticaria colinergica
D22.4	Nevo melanocitico del cuoio capelluto e del collo	L50.6	Orticaria da contatto
D22.5	Nevo melanocitico del tronco	L50.8	Altra orticaria
D22.6	Nevo melanocitico dell'arto superiore, inclusa la spalla	L50.9	Orticaria non specificata
D22.7	Nevo melanocitico dell'arto inferiore, inclusa l'anca	L55.0	Ustione solare di primo grado
D22.9	Nevo melanocitico non specificato	L55.1	Ustione solare di secondo grado
D23.0	Tumore benigno: Cute del labbro	L55.2	Ustione solare di terzo grado
D23.2	Tumore benigno: Cute dell'orecchio e del condotto uditivo esterno	L55.8	Altra ustione solare acuta
		L55.9	Ustione solare non specificata
D23.3	Tumore benigno: Cute di altre e non specificate parti della faccia	L56.0	Reazione fototossica a farmaci
D23.4	Tumore benigno: Cute del cuoio capelluto e del collo	L56.1	Reazione fotoallergica a farmaci
D23.5	Tumore benigno: Cute del tronco	L56.2	Fotodermatite da contatto [dermatite da acqua di Colonia]
D23.6	Tumore benigno: Cute dell'arto superiore, inclusa la spalla	L56.3	Orticaria solare
D23.7	Tumore benigno: Cute dell'arto inferiore, inclusa l'anca	L56.4	Fotodermatite polimorfa
D23.9	Tumore benigno: Cute non specificata	L56.8	Altre specificate alterazioni acute della cute da radiazioni ultraviolette
D24	Tumore benigno della mammella		Alterazioni acute della cute da radiazioni ultraviolette, non specificate
D48.5	Tumori di comportamento incerto o sconosciuto: Cute	L56.9	
H02.6	Xantelasma palpebrale		
I78.1	Nevo non neoplastico	L57.0	Cheratosi attinica
I89.0	Linfedema non classificato altrove	L57.2	Romboide cutaneo nucale
I97.2	Sindrome linfedematosa post-mastectomia	L57.3	Poichilodermia di Civatte
L11.0	Cheratosi follicolare acquisita	L57.4	Cute lassa senile
L11.1	Dermatosi acantolitica transitoria [Grover]	L57.5	Granuloma attinico
L21.0	Seborrea del capo	L57.8	Altre alterazioni cutanee da esposizione cronica a radiazioni non ionizzanti
L21.8	Altra dermatite seborroica		
L21.9	Dermatite seborroica non specificata	L57.9	Alterazioni cutanee da esposizione cronica a radiazioni non ionizzanti, non specificate
L22	Dermatite da pannolino		
L23.0	Dermatite allergica da contatto dovuta a metalli	L58.1	Radiodermite cronica
L23.1	Dermatite allergica da contatto dovuta ad adesivi	L59.0	Eritema ab igne [dermatite dello scaldino]
L23.2	Dermatite allergica da contatto dovuta a cosmetici	L59.8	Altri disturbi specificati della cute e dei tessuti sottocutanei correlati a radiazioni
L23.3	Dermatite allergica da contatto dovuta a farmaci a contatto con la cute	L59.9	Disturbi non specificati della cute e dei tessuti sottocutanei correlati a radiazioni
L23.5	Dermatite allergica da contatto dovuta ad altri prodotti chimici		
L23.6	Dermatite allergica da contatto dovuta ad alimenti a contatto con la cute	L60.0	Unghia incarnita
		L60.1	Onicolisi
L23.7	Dermatite allergica da contatto dovuta a piante, eccetto alimentari	L60.2	Onicogriposi
		L60.3	Distrofia ungueale
L24.0	Dermatite irritativa da contatto dovuta a detersivi	L60.4	Linee di Beau
L24.1	Dermatite irritativa da contatto dovuta a oli e grassi	L60.5	Sindrome delle unghie gialle
L24.2	Dermatite irritativa da contatto dovuta a solventi	L60.8	Altre malattie delle unghie
L24.3	Dermatite irritativa da contatto dovuta a cosmetici	L60.9	Malattia non specificata delle unghie
L24.4	Dermatite irritativa da contatto dovuta a farmaci a contatto con la cute	L63.0	Alopecia totale (del capo)
		L63.1	Alopecia universale
L24.5	Dermatite tossica da contatto dovuta ad altri prodotti chimici	L63.2	Ofiasi
L24.6	Dermatite irritativa da contatto dovuta ad alimenti a contatto con la cute	L63.8	Altra forma di alopecia areata
		L63.9	Alopecia areata non specificata
L24.7	Dermatite irritativa da contatto dovuta a piante non alimentari	L64.0	Alopecia androgenica indotta da farmaco
L25.0	Dermatite da contatto, non specificata, dovuta a cosmetici	L64.8	Altra alopecia androgenica

L64.9	Alopecia androgena non specificata	L87.8	Altri disturbi dell'eliminazione transepidermica
L65.0	Effluvio telogenico	L87.9	Disturbo dell'eliminazione transepidermica, non specificato
L65.1	Effluvio anagenico	L90.0	Lichen scleroso e atrofico
L65.2	Alopecia mucinosa	L90.1	Anetodermia di Schweninger-Buzzi
L65.8	Altra forma di perdita di capelli o peli specificata, non cicatriziale	L90.2	Anetodermia di Jadassohn-Pellizzari
L65.9	Perdita di capelli, non cicatriziale, non specificata	L90.3	Atrofodermia di Pasini e Pierini
L67.0	Tricoressi nodosa	L90.4	Acrodermatite cronica atrofizzante
L67.1	Variazioni del colore dei capelli	L90.5	Cicatrici e fibrosi cutanee
L67.8	Altre anomalie del colore e del fusto dei capelli o dei peli	L90.6	Strie atrofiche della cute
L67.9	Anomalia del colore e del fusto dei capelli o dei peli, non specificata	L90.8	Altri disturbi atrofici della cute
L68.0	Irsutismo	L90.9	Disturbi atrofici della cute non specificati
L68.1	Ipertricosi lanuginosa acquisita	L91.0	Cicatrice ipertrofica
L68.2	Ipertricosi localizzata	L91.8	Altri disturbi ipertrofici della cute
L68.3	Politrichia	L91.9	Disturbi ipertrofici della cute non specificati
L68.8	Altra forma di ipertricosi	L92.1	Necrobiosi lipidica non classificata altrove
L68.9	Ipertricosi non specificata	L92.2	Granuloma facciale [granuloma eosinofilo della cute]
L70.0	Acne vulgaris	L92.3	Granuloma da corpo estraneo della cute e del tessuto sottocutaneo
L70.4	Acne infantile	L92.8	Altri disturbi granulomatosi della cute e del tessuto sottocutaneo
L70.5	Acne escoriata dell'adolescente (femminile)	L92.9	Disturbo granulomatoso della cute e del tessuto sottocutaneo non specificato
L70.8	Altra forma di acne	L94.3	Sclerodattilia
L70.9	Acne non specificata	L94.8	Altri disturbi specificati localizzati del tessuto connettivo
L71.0	Dermatite periorale	L94.9	Disturbo localizzato del tessuto connettivo non specificato
L71.1	Rinofima	L98.5	Mucinosi cutanea
L71.8	Altra forma di rosacea	L98.6	Altri disturbi infiltrativi della cute e del tessuto sottocutaneo
L71.9	Rosacea non specificata	L98.8	Altri disturbi specificati della cute e del tessuto sottocutaneo
L72.0	Cisti epidermica	L98.9	Disturbo della cute e del tessuto sottocutaneo, non specificato
L72.1	Cisti trichilemmale	N60.0	Cisti mammaria isolata
L72.2	Steatocistoma multiplo	N60.1	Mastopatia cistica diffusa
L72.8	Altre forme di cisti follicolari della cute e del tessuto sottocutaneo	N60.2	Fibroadenosi della mammella
L72.9	Cisti follicolare della cute e del tessuto sottocutaneo non specificata	N60.3	Fibrosclerosi della mammella
L73.0	Cheloida da acne (follicolite sclerotizzante della nuca)	N60.4	Ectasia di dotto mammario
L73.1	Pseudofollicolite della barba	N60.8	Altre displasie mammarie benigne
L73.8	Altri disturbi specificati del follicolo pilifero	N60.9	Displasia mammaria benigna non specificata
L73.9	Disturbo del follicolo pilifero, non specificato	N61	Disturbi infiammatori della mammella
L74.0	Miliaria rubra	N62	Ipertrofia della mammella
L74.1	Miliaria cristallina	N63	Nodulo della mammella non specificato
L74.2	Miliaria profonda	N64.0	Ragade e fistola del capezzolo
L74.3	Miliaria non specificata	N64.1	Necrosi grassa della mammella
L74.4	Anidrosi	N64.2	Atrofia della mammella
L74.8	Altri disturbi delle ghiandole sudoripare eccrine	N64.3	Galattorrea non associata al parto
L74.9	Disturbi delle ghiandole sudoripare eccrine non specificati	N64.4	Mastodinia
L75.0	Bromidrosi	N64.5	Altri segni e sintomi mammari
L75.1	Cromidrosi	N64.8	Altri disturbi specificati della mammella
L75.2	Miliaria apocrina	N64.9	Malattia della mammella non specificata
L75.8	Altri disturbi delle ghiandole sudoripare apocrine	N80.6	Endometriosi in cicatrice cutanea
L75.9	Malattia delle ghiandole sudoripare apocrine, non specificata	P83.1	Eritema tossico neonatale
L80	Vitiligine	P83.4	Ingorgo mammario neonatale
L81.0	Iperpigmentazione post-infiammatoria	P83.6	Polipo ombelicale neonatale
L81.1	Cloasma	P83.8	Altre condizioni morbose specificate della cute, specifiche del feto e del neonato
L81.2	Efelidi	P83.9	Condizione morbosa della cute, con origine nel periodo perinatale, non specificata
L81.3	Macchie caffelatte	Q18.3	Pterigio congenito del collo
L81.4	Altra iperpigmentazione melaninica	Q18.9	Malformazione congenita del viso e del collo non specificata
L81.5	Leucodermia non classificata altrove	Q81.0	Epidermolisi bollosa semplice
L81.6	Altri disturbi da diminuita formazione di melanina	Q81.8	Altra epidermolisi bollosa
L81.7	Dermatosi purpurica pigmentata	Q81.9	Epidermolisi bollosa non specificata
L81.8	Altri disturbi specificati di pigmentazione	Q82.0	Linfedema ereditario
L81.9	Disturbo di pigmentazione non specificato	Q82.2	Mastocitosi
L82	Cheratosi seborroica	Q82.3	Incontinentia pigmenti ereditaria
L84	Calli e callosità	Q82.4	Displasia ectodermica (anidrotica)
L85.0	Ittiosi acquisita	Q82.5	Nevo congenito non neoplastico
L85.1	Cheratosi acquisita [cheratoderma] palmoplantare	Q82.8	Altre malformazioni congenite specificate della cute
L85.2	Cheratosi punteggiata (palmoplantare)	Q82.9	Malformazione congenita della cute non specificata
L85.3	Xerosi cutanea	Q83.0	Assenza congenita della mammella e del capezzolo
L85.8	Altra forma di ispessimento epidermico specificato	Q83.1	Mammella accessoria
L85.9	Ispessimento epidermico non specificato	Q83.2	Assenza congenita del capezzolo
L87.0	Cheratosi follicolare e parafollicolare penetrante nella cute [Kyrle]	Q83.3	Capezzolo accessorio
L87.2	Elastosi perforante serpiginosa		

Q83.80	Mammella tuberosa	S20.33	Altri traumatismi superficiali della parete anteriore del torace: Morso o puntura d'insetto (non velenoso)
Q83.88	Altre malformazioni congenite della mammella	S20.42	Altri traumatismi superficiali della parete posteriore del torace: Formazione di vesciche (non termiche)
Q83.9	Malformazione congenita della mammella non specificata	S20.43	Altri traumatismi superficiali della parete posteriore del torace: Morso o puntura d'insetto (non velenoso)
Q84.0	Alopecia congenita	S20.82	Traumatismo superficiale di altra e non specificata parte del torace: Formazione di vesciche (non termiche)
Q84.1	Alterazioni morfologiche congenite dei capelli e dei peli non classificate altrove	S20.83	Traumatismo superficiale di altra e non specificata parte del torace: Morso o puntura d'insetto (non velenoso)
Q84.2	Altre malformazioni congenite dei capelli e dei peli	S30.82	Altri traumatismi superficiali dell'addome, della regione lombosacrale e della pelvi: Formazione di vesciche (non termiche)
Q84.3	Anonichia	S30.83	Altri traumatismi superficiali dell'addome, della regione lombosacrale e della pelvi: Morso o puntura d'insetto (non velenoso)
Q84.4	Leuconichia congenita	S30.92	Traumatismo superficiale dell'addome, della regione lombosacrale e della pelvi, parte non specificata: Formazione di vesciche (non termiche)
Q84.5	Unghie allargate e ipertrofiche	S30.93	Traumatismo superficiale dell'addome, della regione lombosacrale e della pelvi, parte non specificata: Morso o puntura d'insetto (non velenoso)
Q84.6	Altre malformazioni congenite delle unghie	S40.82	Altri traumatismi superficiali della spalla e del braccio: Formazione di vesciche (non termiche)
Q84.8	Altre malformazioni congenite specificate del tegumento	S40.83	Altri traumatismi superficiali della spalla e del braccio: Morso o puntura d'insetto (non velenoso)
Q84.9	Malformazione congenita del tegumento non specificata	S50.82	Altri traumatismi superficiali dell'avambraccio: Formazione di vesciche (non termiche)
R21	Rash ed altre eruzioni cutanee non specifiche	S50.83	Altri traumatismi superficiali dell'avambraccio: Morso o puntura d'insetto (non velenoso)
R22.0	Tumefazione, massa e gonfiore localizzati a livello della testa	S60.82	Altri traumatismi superficiali del polso e della mano: Formazione di vesciche (non termiche)
R22.1	Tumefazione, massa e gonfiore localizzati a livello del collo	S60.83	Altri traumatismi superficiali del polso e della mano: Morso o puntura d'insetto (non velenoso)
R22.2	Tumefazione, massa e gonfiore localizzati a livello del tronco	S70.82	Altri traumatismi superficiali dell'anca e della coscia: Formazione di vesciche (non termiche)
R22.3	Tumefazione, massa e gonfiore localizzati a livello dell'arto superiore	S70.83	Altri traumatismi superficiali dell'anca e della coscia: Morso o puntura d'insetto (non velenoso)
R22.4	Tumefazione, massa e gonfiore localizzati a livello dell'arto inferiore	S80.82	Altri traumatismi superficiali della gamba: Formazione di vesciche (non termiche)
R22.7	Tumefazione, massa e gonfiore localizzati a livello di sedi multiple	S80.83	Altri traumatismi superficiali della gamba: Morso o puntura d'insetto (non velenoso)
R22.9	Tumefazione, massa e gonfiore localizzati, non specificati	S90.82	Altri traumatismi superficiali della caviglia e del piede: Formazione di vesciche (non termiche)
R23.4	Alterazioni del tessuto cutaneo	S90.83	Altri traumatismi superficiali della caviglia e del piede: Morso o puntura d'insetto (non velenoso)
R23.8	Altre e non specificate alterazioni cutanee	T85.4	Complicanza meccanica di dispositivo protesico ed impianto mammari
R61.0	Iperidrosi localizzata	T85.82	Fibrosi capsulare della mammella da dispositivo protesico e impianto mammari
R61.1	Iperidrosi generalizzata	Z40.00	Interventi chirurgici per profilassi di fattori di rischio di neoplasie maligne: Mammella
R61.9	Iperidrosi non specificata	Z41.1	Altri interventi di chirurgia plastica per ragioni estetiche
R92	Risultati anormali di diagnostica per immagini della mammella	Z42.0	Cure di controllo richiedenti l'impiego di chirurgia plastica alla testa e al collo
S00.02	Traumatismo superficiale del cuoio capelluto: Formazione di vesciche (non termiche)	Z42.1	Cure di controllo richiedenti l'impiego di chirurgia plastica alla mammella
S00.03	Traumatismo superficiale del cuoio capelluto: Morso o puntura d'insetto (non velenoso)	Z42.2	Cure di controllo richiedenti l'impiego di chirurgia plastica ad altre parti del tronco
S00.32	Traumatismo superficiale del naso: Formazione di vesciche (non termiche)	Z42.3	Cure di controllo richiedenti l'impiego di chirurgia plastica agli arti superiori
S00.33	Traumatismo superficiale del naso: Morso o puntura d'insetto (non velenoso)	Z42.4	Cure di controllo richiedenti l'impiego di chirurgia plastica agli arti inferiori
S00.42	Traumatismo superficiale dell'orecchio: Formazione di vesciche (non termiche)	Z42.8	Cure di controllo richiedenti l'impiego di chirurgia plastica ad altre parti del corpo
S00.43	Traumatismo superficiale dell'orecchio: Morso o puntura d'insetto (non velenoso)	Z42.9	Cure di controllo richiedenti l'impiego di chirurgia plastica non specificata
S00.52	Traumatismo superficiale del labbro e della cavità orale: Formazione di vesciche (non termiche)	Z44.3	Fornitura ed adattamento di protesi mammaria esterna
S00.53	Traumatismo superficiale del labbro e della cavità orale: Morso o puntura d'insetto (non velenoso)	Z52.1	Donatore di cute
S00.82	Traumatismo superficiale di altre parti della testa: Formazione di vesciche (non termiche)	Z80.3	Tumore maligno della mammella nell'anamnesi familiare
S00.83	Traumatismo superficiale di altre parti della testa: Morso o puntura d'insetto (non velenoso)	Z94.5	Stato dopo trapianto cutaneo
S00.92	Traumatismo superficiale della testa, sede non specificata: Formazione di vesciche (non termiche)		
S00.93	Traumatismo superficiale della testa, sede non specificata: Morso o puntura d'insetto (non velenoso)		
S10.12	Altri e non specificati traumatismi superficiali della gola: Formazione di vesciche (non termiche)		
S10.13	Altri e non specificati traumatismi superficiali della gola: Morso o puntura d'insetto (non velenoso)		
S10.82	Traumatismo superficiale di altre parti del collo: Formazione di vesciche (non termiche)		
S10.83	Traumatismo superficiale di altre parti del collo: Morso o puntura d'insetto (non velenoso)		
S10.92	Traumatismo superficiale del collo, parte non specificata: Formazione di vesciche (non termiche)		
S10.93	Traumatismo superficiale del collo, parte non specificata: Morso o puntura d'insetto (non velenoso)		
S20.12	Altri e non specificati traumatismi superficiali della mammella: Formazione di vesciche (non termiche)		
S20.13	Altri e non specificati traumatismi superficiali della mammella: Morso o puntura d'insetto (non velenoso)		
S20.32	Altri traumatismi superficiali della parete anteriore del torace: Formazione di vesciche (non termiche)		

**Diagnosi principale J67-2**

A66.0	Lesioni iniziali da framboesia	D17.7	Tumore lipomatoso benigno di altre sedi
A66.1	Papillomi multipli e wet crab da framboesia	D17.9	Tumore lipomatoso benigno non specificato
A67.0	Lesioni primarie da pinta	D18.00	Emangioma di qualsiasi sede: sede non specificata
A67.1	Lesioni intermedie da pinta	D18.01	Emangioma di qualsiasi sede: Cute e tessuto sottocutaneo
A67.3	Lesioni miste da pinta	D18.08	Emangioma di qualsiasi sede: altre sedi
B07	Verruche virali	D22.0	Nevo melanocitico del labbro
B08.1	Mollusco contagioso	D22.2	Nevo melanocitico dell'orecchio e del condotto uditivo esterno
B35.0	Tinea della barba e tinea del capo	D22.3	Nevo melanocitico di altre e non specificate parti della faccia
B35.1	Tinea dell'unghia	D22.4	Nevo melanocitico del cuoio capelluto e del collo
B35.2	Tinea della mano	D22.5	Nevo melanocitico del tronco
B35.3	Tinea del piede	D22.6	Nevo melanocitico dell'arto superiore, inclusa la spalla
B35.4	Tinea del corpo	D22.7	Nevo melanocitico dell'arto inferiore, inclusa l'anca
B35.5	Tinea imbricata	D22.9	Nevo melanocitico non specificato
B35.6	Tinea inguinale	D23.0	Tumore benigno: Cute del labbro
B35.8	Altre dermatofitosi	D23.2	Tumore benigno: Cute dell'orecchio e del condotto uditivo esterno
B35.9	Dermatofitosi non specificata		
B36.0	Pityriasis versicolor	D23.3	Tumore benigno: Cute di altre e non specificate parti della faccia
B36.1	Tinea nera	D23.4	Tumore benigno: Cute del cuoio capelluto e del collo
B36.2	Piedra bianca	D23.5	Tumore benigno: Cute del tronco
B36.3	Piedra nigra	D23.6	Tumore benigno: Cute dell'arto superiore, inclusa la spalla
B36.8	Altre micosi superficiali specificate	D23.7	Tumore benigno: Cute dell'arto inferiore, inclusa l'anca
B36.9	Micosi superficiale non specificata	D23.9	Tumore benigno: Cute non specificata
B37.2	Candidosi della cute e delle unghie	D48.5	Tumori di comportamento incerto o sconosciuto: Cute
B85.0	Pediculosi da <i>Pediculus humanus capitis</i>	H02.6	Xantelasma palpebrale
B85.1	Pediculosi da <i>Pediculus humanus corporis</i>	I78.1	Nevo non neoplastico
B85.2	Pediculosi non specificata	I89.0	Linfedema non classificato altrove
B85.3	Pitiriasi	L11.0	Cheratosi follicolare acquisita
B85.4	Pediculosi e pitiriasi miste	L11.1	Dermatosi acantolitica transitoria [Grover]
B86	Scabbia	L21.0	Seborrea del capo
B87.0	Miasi cutanea	L21.8	Altra dermatite seborroica
B87.1	Miasi delle ferite	L21.9	Dermatite seborroica non specificata
B87.2	Miasi oculare	L22	Dermatite da pannolino
B87.3	Miasi rinofaringea	L23.0	Dermatite allergica da contatto dovuta a metalli
B87.4	Miasi auricolare	L23.1	Dermatite allergica da contatto dovuta ad adesivi
B87.8	Miasi di altre sedi	L23.2	Dermatite allergica da contatto dovuta a cosmetici
B87.9	Miasi non specificata	L23.3	Dermatite allergica da contatto dovuta a farmaci a contatto con la cute
B88.0	Altre acariasi		
B88.1	Tungjiasi [infestazione da pulce penetrante]	L23.5	Dermatite allergica da contatto dovuta ad altri prodotti chimici
B88.2	Altre infestazioni da artropodi	L23.6	Dermatite allergica da contatto dovuta ad alimenti a contatto con la cute
B88.3	Irudiniasi esterna		
B88.9	Infestazione cutanea da parassiti non specificata	L23.7	Dermatite allergica da contatto dovuta a piante, eccetto alimentari
D03.0	Melanoma in situ del labbro		
D03.2	Melanoma in situ dell'orecchio e del condotto uditivo esterno	L24.0	Dermatite irritativa da contatto dovuta a detersivi
D03.3	Melanoma in situ di altre e non specificate parti della faccia	L24.1	Dermatite irritativa da contatto dovuta a oli e grassi
D03.4	Melanoma in situ del cuoio capelluto e del collo	L24.2	Dermatite irritativa da contatto dovuta a solventi
D03.5	Melanoma in situ del tronco	L24.3	Dermatite irritativa da contatto dovuta a cosmetici
D03.6	Melanoma in situ dell'arto superiore, inclusa la spalla	L24.4	Dermatite irritativa da contatto dovuta a farmaci a contatto con la cute
D03.7	Melanoma in situ dell'arto inferiore, inclusa l'anca		
D03.8	Melanoma in situ di altre sedi	L24.5	Dermatite tossica da contatto dovuta ad altri prodotti chimici
D03.9	Melanoma in situ non specificato	L24.6	Dermatite irritativa da contatto dovuta ad alimenti a contatto con la cute
D04.0	Carcinoma in situ: Cute del labbro		
D04.2	Carcinoma in situ: Cute dell'orecchio e del condotto uditivo esterno	L24.7	Dermatite irritativa da contatto dovuta a piante non alimentari
D04.3	Carcinoma in situ: Cute di altre e non specificate parti della faccia	L25.0	Dermatite da contatto, non specificata, dovuta a cosmetici
D04.4	Carcinoma in situ: Cute del cuoio capelluto e del collo	L25.1	Dermatite da contatto, non specificata, da farmaci a contatto con la cute
D04.5	Carcinoma in situ: cute del tronco	L25.3	Dermatite da contatto, non specificata, da altri prodotti chimici
D04.6	Carcinoma in situ: Cute dell'arto superiore, inclusa la spalla	L25.4	Dermatite da contatto, non specificata, da alimento a contatto con la cute
D04.7	Carcinoma in situ: Cute dell'arto inferiore, inclusa l'anca		
D04.8	Carcinoma in situ: Cute di altre sedi	L25.5	Dermatite da contatto, non specificata, da piante, non alimentari
D04.9	Carcinoma in situ: Cute non specificata	L27.2	Dermatite da ingestione di alimenti
D17.0	Tumore lipomatoso benigno della cute e dei tessuti sottocutanei della testa, collo e faccia	L27.8	Dermatite da assunzione di altre sostanze per via interna [orale, enterica o parenterale]
D17.1	Tumore lipomatoso benigno della cute e dei tessuti sottocutanei del tronco	L27.9	Dermatite da assunzione di sostanze non specificate
D17.2	Tumore lipomatoso benigno della cute e dei tessuti sottocutanei degli arti	L29.0	Prurito anale
D17.3	Tumore lipomatoso benigno della cute e dei tessuti sottocutanei di altre e non specificate sedi	L29.8	Altre forme di prurito
		L29.9	Prurito non specificato
		L30.5	Pitiriasi alba della faccia
		L42	Pitiriasi rosea
		L44.1	Lichen nitidus

L44.2	Lichen striatus	L68.9	Ipertricosi non specificata
L44.3	Lichen ruber moniliformis	L70.0	Acne vulgaris
L50.0	Orticaria allergica	L70.4	Acne infantile
L50.1	Orticaria idiopatica	L70.5	Acne escoriata dell'adolescente (femminile)
L50.2	Orticaria da freddo e da caldo	L70.8	Altra forma di acne
L50.3	Dermografismo	L70.9	Acne non specificata
L50.4	Orticaria vibratoria	L71.0	Dermatite periorale
L50.5	Orticaria colinergica	L71.1	Rinofima
L50.6	Orticaria da contatto	L71.8	Altra forma di rosacea
L50.8	Altra orticaria	L71.9	Rosacea non specificata
L50.9	Orticaria non specificata	L72.0	Cisti epidermica
L55.0	Ustione solare di primo grado	L72.1	Cisti trichilemmale
L55.1	Ustione solare di secondo grado	L72.2	Steatocistoma multiplo
L55.2	Ustione solare di terzo grado	L72.8	Altre forme di cisti follicolari della cute e del tessuto sottocutaneo
L55.8	Altra ustione solare acuta	L72.9	Cisti follicolare della cute e del tessuto sottocutaneo non specificata
L55.9	Ustione solare non specificata	L73.0	Cheloide da acne (follicolite sclerotizzante della nuca)
L56.0	Reazione fototossica a farmaci	L73.1	Pseudofollicolite della barba
L56.1	Reazione fotoallergica a farmaci	L73.8	Altri disturbi specificati del follicolo pilifero
L56.2	Fotodermatite da contatto [dermatite da acqua di Colonia]	L73.9	Disturbo del follicolo pilifero, non specificato
L56.3	Orticaria solare	L74.0	Miliaria rubra
L56.4	Fotodermatite polimorfa	L74.1	Miliaria cristallina
L56.8	Altre specificate alterazioni acute della cute da radiazioni ultraviolette	L74.2	Miliaria profonda
L56.9	Alterazioni acute della cute da radiazioni ultraviolette, non specificate	L74.3	Miliaria non specificata
L57.0	Cheratosi attinica	L74.4	Anidrosi
L57.2	Romboide cutaneo nucale	L74.8	Altri disturbi delle ghiandole sudoripare eccrine
L57.3	Poichilodermia di Civatte	L74.9	Disturbi delle ghiandole sudoripare eccrine non specificati
L57.4	Cute lassa senile	L75.0	Bromidrosi
L57.5	Granuloma attinico	L75.1	Cromidrosi
L57.8	Altre alterazioni cutanee da esposizione cronica a radiazioni non ionizzanti	L75.2	Miliaria apocrina
L57.9	Alterazioni cutanee da esposizione cronica a radiazioni non ionizzanti, non specificate	L75.8	Altri disturbi delle ghiandole sudoripare apocrine
L58.1	Radiodermite cronica	L75.9	Malattia delle ghiandole sudoripare apocrine, non specificata
L59.0	Eritema ab igne [dermatite dello scaldino]	L80	Vitiligine
L59.8	Altri disturbi specificati della cute e dei tessuti sottocutanei correlati a radiazioni	L81.0	Iperpigmentazione post-infiammatoria
L59.9	Disturbi non specificati della cute e dei tessuti sottocutanei correlati a radiazioni	L81.1	Cloasma
L60.0	Unghia incarnita	L81.2	Efelidi
L60.1	Onicolisi	L81.3	Macchie caffelatte
L60.2	Onicogrifosi	L81.4	Altra iperpigmentazione melaninica
L60.3	Distrofia ungueale	L81.5	Leucodermia non classificata altrove
L60.4	Linee di Beau	L81.6	Altri disturbi da diminuita formazione di melanina
L60.5	Sindrome delle unghie gialle	L81.7	Dermatosi purpurica pigmentata
L60.8	Altre malattie delle unghie	L81.8	Altri disturbi specificati di pigmentazione
L60.9	Malattia non specificata delle unghie	L81.9	Disturbo di pigmentazione non specificato
L63.0	Alopecia totale (del capo)	L82	Cheratosi seborroica
L63.1	Alopecia universale	L84	Calli e callosità
L63.2	Ofiasi	L85.0	Ittiosi acquisita
L63.8	Altra forma di alopecia areata	L85.1	Cheratosi acquisita [cheratoderma] palmoplantare
L63.9	Alopecia areata non specificata	L85.2	Cheratosi punteggiata (palmoplantare)
L64.0	Alopecia androgenica indotta da farmaco	L85.3	Xerosi cutanea
L64.8	Altra alopecia androgenica	L85.8	Altra forma di ispessimento epidermico specificato
L64.9	Alopecia androgena non specificata	L85.9	Ispessimento epidermico non specificato
L65.0	Effluvio telogenico	L87.0	Cheratosi follicolare e parafollicolare penetrante nella cute [Kyrle]
L65.1	Effluvio anagenico	L87.2	Elastosi perforante serpigginosa
L65.2	Alopecia mucinosa	L87.8	Altri disturbi dell'eliminazione transepidermica
L65.8	Altra forma di perdita di capelli o peli specificata, non cicatriziale	L87.9	Disturbo dell'eliminazione transepidermica, non specificato
L65.9	Perdita di capelli, non cicatriziale, non specificata	L90.0	Lichen scleroso e atrofico
L67.0	Tricoressi nodosa	L90.1	Anetodermia di Schweninger-Buzzi
L67.1	Variazioni del colore dei capelli	L90.2	Anetodermia di Jadassohn-Pellizzari
L67.8	Altre anomalie del colore e del fusto dei capelli o dei peli	L90.3	Atrofodermia di Pasini e Pierini
L67.9	Anomalia del colore e del fusto dei capelli o dei peli, non specificata	L90.4	Acrodermatite cronica atrofizzante
L68.0	Irsutismo	L90.5	Cicatrici e fibrosi cutanee
L68.1	Ipertricosi lanuginosa acquisita	L90.6	Strie atrofiche della cute
L68.2	Ipertricosi localizzata	L90.8	Altri disturbi atrofici della cute
L68.3	Politrichia	L90.9	Disturbi atrofici della cute non specificati
L68.8	Altra forma di ipertricosi	L91.0	Cicatrice ipertrofica
		L91.8	Altri disturbi ipertrofici della cute
		L91.9	Disturbi ipertrofici della cute non specificati
		L92.1	Necrobiosi lipidica non classificata altrove
		L92.2	Granuloma facciale [granuloma eosinofilo della cute]

L92.3	Granuloma da corpo estraneo della cute e del tessuto sottocutaneo	S00.53	Traumatismo superficiale del labbro e della cavità orale: Morso o puntura d'insetto (non velenoso)
L92.8	Altri disturbi granulomatosi della cute e del tessuto sottocutaneo	S00.82	Traumatismo superficiale di altre parti della testa: Formazione di vesciche (non termiche)
L92.9	Disturbo granulomatoso della cute e del tessuto sottocutaneo non specificato	S00.83	Traumatismo superficiale di altre parti della testa: Morso o puntura d'insetto (non velenoso)
L94.3	Sclerodattilia		
L94.8	Altri disturbi specificati localizzati del tessuto connettivo	S00.92	Traumatismo superficiale della testa, sede non specificata: Formazione di vesciche (non termiche)
L94.9	Disturbo localizzato del tessuto connettivo non specificato		
L98.5	Mucinosi cutanea	S00.93	Traumatismo superficiale della testa, sede non specificata: Morso o puntura d'insetto (non velenoso)
L98.6	Altri disturbi infiltrativi della cute e del tessuto sottocutaneo		
L98.8	Altri disturbi specificati della cute e del tessuto sottocutaneo	S10.12	Altri e non specificati traumi superficiali della gola: Formazione di vesciche (non termiche)
L98.9	Disturbo della cute e del tessuto sottocutaneo, non specificato		
N80.6	Endometriosi in cicatrice cutanea	S10.13	Altri e non specificati traumi superficiali della gola: Morso o puntura d'insetto (non velenoso)
P83.1	Eritema tossico neonatale		
P83.6	Polipo ombelicale neonatale	S10.82	Traumatismo superficiale di altre parti del collo: Formazione di vesciche (non termiche)
P83.8	Altre condizioni morbose specificate della cute, specifiche del feto e del neonato	S10.83	Traumatismo superficiale di altre parti del collo: Morso o puntura d'insetto (non velenoso)
P83.9	Condizione morbosa della cute, con origine nel periodo perinatale, non specificata	S10.92	Traumatismo superficiale del collo, parte non specificata: Formazione di vesciche (non termiche)
Q18.3	Pterigio congenito del collo		
Q18.9	Malformazione congenita del viso e del collo non specificata	S10.93	Traumatismo superficiale del collo, parte non specificata: Morso o puntura d'insetto (non velenoso)
Q81.0	Epidermolisi bollosa semplice		
Q81.8	Altra epidermolisi bollosa	S20.12	Altri e non specificati traumi superficiali della mammella: Formazione di vesciche (non termiche)
Q81.9	Epidermolisi bollosa non specificata		
Q82.0	Linfedema ereditario	S20.13	Altri e non specificati traumi superficiali della mammella: Morso o puntura d'insetto (non velenoso)
Q82.2	Mastocitosi		
Q82.3	Incontinentia pigmenti ereditaria	S20.32	Altri traumi superficiali della parete anteriore del torace: Formazione di vesciche (non termiche)
Q82.4	Displasia ectodermica (anidrotica)		
Q82.5	Nevo congenito non neoplastico	S20.33	Altri traumi superficiali della parete anteriore del torace: Morso o puntura d'insetto (non velenoso)
Q82.8	Altre malformazioni congenite specificate della cute	S20.42	Altri traumi superficiali della parete posteriore del torace: Formazione di vesciche (non termiche)
Q82.9	Malformazione congenita della cute non specificata		
Q84.0	Alopecia congenita	S20.43	Altri traumi superficiali della parete posteriore del torace: Morso o puntura d'insetto (non velenoso)
Q84.1	Alterazioni morfologiche congenite dei capelli e dei peli non classificate altrove	S20.82	Traumatismo superficiale di altra e non specificata parte del torace: Formazione di vesciche (non termiche)
Q84.2	Altre malformazioni congenite dei capelli e dei peli		
Q84.3	Anonichia	S20.83	Traumatismo superficiale di altra e non specificata parte del torace: Morso o puntura d'insetto (non velenoso)
Q84.4	Leuconichia congenita		
Q84.5	Unghie allargate e ipertrofiche	S30.82	Altri traumi superficiali dell'addome, della regione lombosacrale e della pelvi: Formazione di vesciche (non termiche)
Q84.6	Altre malformazioni congenite delle unghie		
Q84.8	Altre malformazioni congenite specificate del tegumento		
Q84.9	Malformazione congenita del tegumento non specificata	S30.83	Altri traumi superficiali dell'addome, della regione lombosacrale e della pelvi: Morso o puntura d'insetto (non velenoso)
R21	Rash ed altre eruzioni cutanee non specifiche		
R22.0	Tumefazione, massa e gonfiore localizzati a livello della testa	S30.92	Traumatismo superficiale dell'addome, della regione lombosacrale e della pelvi, parte non specificata: Formazione di vesciche (non termiche)
R22.1	Tumefazione, massa e gonfiore localizzati a livello del collo		
R22.2	Tumefazione, massa e gonfiore localizzati a livello del tronco		
R22.3	Tumefazione, massa e gonfiore localizzati a livello dell'arto superiore	S30.93	Traumatismo superficiale dell'addome, della regione lombosacrale e della pelvi, parte non specificata: Morso o puntura d'insetto (non velenoso)
R22.4	Tumefazione, massa e gonfiore localizzati a livello dell'arto inferiore		
R22.7	Tumefazione, massa e gonfiore localizzati a livello di sedi multiple	S40.82	Altri traumi superficiali della spalla e del braccio: Formazione di vesciche (non termiche)
R22.9	Tumefazione, massa e gonfiore localizzati, non specificati	S40.83	Altri traumi superficiali della spalla e del braccio: Morso o puntura d'insetto (non velenoso)
R23.4	Alterazioni del tessuto cutaneo		
R23.8	Altre e non specificate alterazioni cutanee	S50.82	Altri traumi superficiali dell'avambraccio: Formazione di vesciche (non termiche)
R61.0	Iperidrosi localizzata		
R61.1	Iperidrosi generalizzata	S50.83	Altri traumi superficiali dell'avambraccio: Morso o puntura d'insetto (non velenoso)
R61.9	Iperidrosi non specificata		
S00.02	Traumatismo superficiale del cuoio capelluto: Formazione di vesciche (non termiche)	S60.82	Altri traumi superficiali del polso e della mano: Formazione di vesciche (non termiche)
S00.03	Traumatismo superficiale del cuoio capelluto: Morso o puntura d'insetto (non velenoso)	S60.83	Altri traumi superficiali del polso e della mano: Morso o puntura d'insetto (non velenoso)
S00.32	Traumatismo superficiale del naso: Formazione di vesciche (non termiche)	S70.82	Altri traumi superficiali dell'anca e della coscia: Formazione di vesciche (non termiche)
S00.33	Traumatismo superficiale del naso: Morso o puntura d'insetto (non velenoso)	S70.83	Altri traumi superficiali dell'anca e della coscia: Morso o puntura d'insetto (non velenoso)
S00.42	Traumatismo superficiale dell'orecchio: Formazione di vesciche (non termiche)	S80.82	Altri traumi superficiali della gamba: Formazione di vesciche (non termiche)
S00.43	Traumatismo superficiale dell'orecchio: Morso o puntura d'insetto (non velenoso)	S80.83	Altri traumi superficiali della gamba: Morso o puntura d'insetto (non velenoso)
S00.52	Traumatismo superficiale del labbro e della cavità orale: Formazione di vesciche (non termiche)	S90.82	Altri traumi superficiali della caviglia e del piede: Formazione di vesciche (non termiche)



S90.83	Altri traumatismi superficiali della caviglia e del piede: Morso o puntura d'insetto (non velenoso)	Z42.4	Cure di controllo richiedenti l'impiego di chirurgia plastica agli arti inferiori
Z41.1	Altri interventi di chirurgia plastica per ragioni estetiche	Z42.8	Cure di controllo richiedenti l'impiego di chirurgia plastica ad altre parti del corpo
Z42.0	Cure di controllo richiedenti l'impiego di chirurgia plastica alla testa e al collo	Z42.9	Cure di controllo richiedenti l'impiego di chirurgia plastica non specificata
Z42.1	Cure di controllo richiedenti l'impiego di chirurgia plastica alla mammella	Z52.1	Donatore di cute
Z42.2	Cure di controllo richiedenti l'impiego di chirurgia plastica ad altre parti del tronco	Z94.5	Stato dopo trapianto cutaneo
Z42.3	Cure di controllo richiedenti l'impiego di chirurgia plastica agli arti superiori		

**ADRG J68****Malattie della pelle, un giorno di degenza**

Diagnosi principale nella tabella J68-1 e durata del soggiorno è uguale 1 giorno

**DRG J68Z****Malattie della pelle, un giorno di degenza****Diagnosi J68-1**

A06.7	Amebiasi cutanea	B87.1	Miasi delle ferite
A18.4	Tubercolosi della cute e del tessuto sottocutaneo	B87.2	Miasi oculare
A22.0	Carbonchio cutaneo	B87.3	Miasi rinofaringea
A31.1	Infezione cutanea da altri micobatteri	B87.4	Miasi auricolare
A36.3	Difterite cutanea	B87.8	Miasi di altre sedi
A42.2	Actinomicosi cervicofacciale	B87.9	Miasi non specificata
A43.1	Nocardiosi cutanea	B88.0	Altre acariasi
A51.3	Sifilide secondaria della cute e delle mucose	B88.1	Tungias [infestazione da pulce penetrante]
A66.0	Lesioni iniziali da framboesia	B88.2	Altre infestazioni da artropodi
A66.1	Papillomi multipli e wet crab da framboesia	B88.3	Irudiniasi esterna
A66.2	Altre lesioni cutanee precoci da framboesia	B88.9	Infestazione cutanea da parassiti non specificata
A66.3	Ipercheratosi da framboesia	C43.0	Melanoma maligno del labbro
A66.4	Gomme e ulcere da framboesia	C43.2	Melanoma maligno dell'orecchio e del condotto uditivo esterno
A67.0	Lesioni primarie da pinta	C43.3	Melanoma maligno di altre e non specificate parti della faccia
A67.1	Lesioni intermedie da pinta	C43.4	Melanoma maligno del cuoio capelluto e del collo
A67.3	Lesioni miste da pinta	C43.5	Melanoma maligno del tronco
B00.0	Eczema erpetico	C43.6	Melanoma maligno dell'arto superiore, inclusa la spalla
B00.9	Infezione erpetica non specificata	C43.7	Melanoma maligno dell'arto inferiore, inclusa l'anca
B02.9	Zoster senza complicanza	C43.8	Melanoma maligno cutaneo sconfinante
B07	Verruche virali	C43.9	Melanoma maligno della cute non specificato
B08.1	Mollusco contagioso	C44.0	Tumore Maligno: Cute del labbro
B35.0	Tinea della barba e tinea del capo	C44.2	Tumore Maligno: Cute dell'orecchio e del condotto uditivo esterno
B35.1	Tinea dell'unghia	C44.3	Tumore Maligno: Cute di altre e non specificate parti della faccia
B35.2	Tinea della mano	C44.4	Tumore Maligno: Cute del cuoio capelluto e del collo
B35.3	Tinea del piede	C44.5	Tumore Maligno: Cute del tronco
B35.4	Tinea del corpo	C44.6	Tumore Maligno: Cute dell'arto superiore, inclusa la spalla
B35.5	Tinea imbricata	C44.7	Tumore Maligno: Cute dell'arto inferiore, inclusa l'anca
B35.6	Tinea inguinale	C44.8	Tumore Maligno: lesione sconfinante a più zone contigue della cute
B35.8	Altre dermatofitosi	C44.9	Tumore maligno della cute non specificato
B35.9	Dermatofitosi non specificata	C46.0	Sarcoma di Kaposi della cute
B36.0	Pityriasis versicolor	C46.1	Sarcoma di Kaposi dei tessuti molli
B36.1	Tinea nera	C46.7	Sarcoma di Kaposi di altre sedi
B36.2	Piedra bianca	C46.8	Sarcoma di Kaposi di organi multipli
B36.3	Piedra nigra	C46.9	Sarcoma di Kaposi non specificato
B36.8	Altre micosi superficiali specificate	D03.0	Melanoma in situ del labbro
B36.9	Micosi superficiale non specificata	D03.2	Melanoma in situ dell'orecchio e del condotto uditivo esterno
B37.2	Candidosi della cute e delle unghie	D03.3	Melanoma in situ di altre e non specificate parti della faccia
B38.3	Coccidioidomicosi cutanea	D03.4	Melanoma in situ del cuoio capelluto e del collo
B55.1	Leishmaniosi cutanea	D03.5	Melanoma in situ del tronco
B55.2	Leishmaniosi mucocutanea	D03.6	Melanoma in situ dell'arto superiore, inclusa la spalla
B65.3	Dermatite da cercarie	D03.7	Melanoma in situ dell'arto inferiore, inclusa l'anca
B85.0	Pediculosi da <i>Pediculus humanus capitis</i>	D03.8	Melanoma in situ di altre sedi
B85.1	Pediculosi da <i>Pediculus humanus corporis</i>	D03.9	Melanoma in situ non specificato
B85.2	Pediculosi non specificata	D04.0	Carcinoma in situ: Cute del labbro
B85.3	Pitiriasi	D04.2	Carcinoma in situ: Cute dell'orecchio e del condotto uditivo esterno
B85.4	Pediculosi e pitiriasi miste		
B86	Scabbia		
B87.0	Miasi cutanea		

D04.3	Carcinoma in situ: Cute di altre e non specificate parti della faccia	L20.8	Altra forma di dermatite [endogena] atopica
D04.4	Carcinoma in situ: Cute del cuoio capelluto e del collo	L20.9	Dermatite [endogena] atopica non specificata
D04.5	Carcinoma in situ: cute del tronco	L21.0	Seborrea del capo
D04.6	Carcinoma in situ: Cute dell'arto superiore, inclusa la spalla	L21.1	Dermatite seborroica infantile
D04.7	Carcinoma in situ: Cute dell'arto inferiore, inclusa l'anca	L21.8	Altra dermatite seborroica
D04.8	Carcinoma in situ: Cute di altre sedi	L21.9	Dermatite seborroica non specificata
D04.9	Carcinoma in situ: Cute non specificata	L22	Dermatite da pannolino
D17.0	Tumore lipomatoso benigno della cute e dei tessuti sottocutanei della testa, collo e faccia	L23.0	Dermatite allergica da contatto dovuta a metalli
D17.1	Tumore lipomatoso benigno della cute e dei tessuti sottocutanei del tronco	L23.1	Dermatite allergica da contatto dovuta ad adesivi
D17.2	Tumore lipomatoso benigno della cute e dei tessuti sottocutanei degli arti	L23.2	Dermatite allergica da contatto dovuta a cosmetici
D17.3	Tumore lipomatoso benigno della cute e dei tessuti sottocutanei di altre e non specificate sedi	L23.3	Dermatite allergica da contatto dovuta a farmaci a contatto con la cute
D17.7	Tumore lipomatoso benigno di altre sedi	L23.4	Dermatite allergica da contatto dovuta a coloranti
D17.9	Tumore lipomatoso benigno non specificato	L23.5	Dermatite allergica da contatto dovuta ad altri prodotti chimici
D18.00	Emangioma di qualsiasi sede: sede non specificata	L23.6	Dermatite allergica da contatto dovuta ad alimenti a contatto con la cute
D18.01	Emangioma di qualsiasi sede: Cute e tessuto sottocutaneo	L23.7	Dermatite allergica da contatto dovuta a piante, eccetto alimentari
D18.08	Emangioma di qualsiasi sede: altre sedi	L23.8	Dermatite allergica da contatto dovuta ad altri agenti
D22.0	Nevo melanocitico del labbro	L23.9	Dermatite allergica da contatto non specificata
D22.2	Nevo melanocitico dell'orecchio e del condotto uditivo esterno	L24.0	Dermatite irritativa da contatto dovuta a detergenti
D22.3	Nevo melanocitico di altre e non specificate parti della faccia	L24.1	Dermatite irritativa da contatto dovuta a oli e grassi
D22.4	Nevo melanocitico del cuoio capelluto e del collo	L24.2	Dermatite irritativa da contatto dovuta a solventi
D22.5	Nevo melanocitico del tronco	L24.3	Dermatite irritativa da contatto dovuta a cosmetici
D22.6	Nevo melanocitico dell'arto superiore, inclusa la spalla	L24.4	Dermatite irritativa da contatto dovuta a farmaci a contatto con la cute
D22.7	Nevo melanocitico dell'arto inferiore, inclusa l'anca	L24.5	Dermatite tossica da contatto dovuta ad altri prodotti chimici
D22.9	Nevo melanocitico non specificato	L24.6	Dermatite irritativa da contatto dovuta ad alimenti a contatto con la cute
D23.0	Tumore benigno: Cute del labbro	L24.7	Dermatite irritativa da contatto dovuta a piante non alimentari
D23.2	Tumore benigno: Cute dell'orecchio e del condotto uditivo esterno	L24.8	Dermatite irritativa da contatto dovuta ad altri agenti
D23.3	Tumore benigno: Cute di altre e non specificate parti della faccia	L24.9	Dermatite irritativa da contatto, da causa non specificata
D23.4	Tumore benigno: Cute del cuoio capelluto e del collo	L25.0	Dermatite da contatto, non specificata, dovuta a cosmetici
D23.5	Tumore benigno: Cute del tronco	L25.1	Dermatite da contatto, non specificata, da farmaci a contatto con la cute
D23.6	Tumore benigno: Cute dell'arto superiore, inclusa la spalla	L25.2	Dermatite da contatto, non specificata, da coloranti
D23.7	Tumore benigno: Cute dell'arto inferiore, inclusa l'anca	L25.3	Dermatite da contatto, non specificata, da altri prodotti chimici
D23.9	Tumore benigno: Cute non specificata	L25.4	Dermatite da contatto, non specificata, da alimento a contatto con la cute
D48.5	Tumori di comportamento incerto o sconosciuto: Cute	L25.5	Dermatite da contatto, non specificata, da piante, non alimentari
H02.6	Xantelasma palpebrale	L25.8	Dermatite da contatto, non specificata, da altri fattori
I78.1	Nevo non neoplastico	L25.9	Dermatite da contatto, non specificata, da causa non specificata
I89.0	Linfedema non classificato altrove	L26	Dermatite esfoliativa
L00.0	Staphylococcal scalded skin syndrome: interessamento inferiore al 30% della superficie corporea	L27.0	Eruzione cutanea generalizzata causata da farmaci e medicinali
L00.1	Staphylococcal scalded skin syndrome: interessamento uguale o superiore al 30% della superficie corporea	L27.1	Eruzione cutanea localizzata causata da farmaci e medicinali
L08.1	Eritrasma	L27.2	Dermatite da ingestione di alimenti
L10.0	Pemfigo volgare	L27.8	Dermatite da assunzione di altre sostanze per via interna [orale, enterica o parenterale]
L10.1	Pemfigo vegetante	L27.9	Dermatite da assunzione di sostanze non specificate
L10.2	Pemfigo foliaceo	L28.0	Lichen simplex cronicus [Vidal]
L10.3	Pemfigo brasiliano [fogo selvagem]	L28.1	Prurigo nodulare
L10.4	Pemfigo eritematoso	L28.2	Altre forme di prurigo
L10.5	Pemfigo da farmaci	L29.0	Prurito anale
L10.8	Altra forma di pemfigo	L29.8	Altre forme di prurito
L10.9	Pemfigo non specificato	L29.9	Prurito non specificato
L11.0	Cheratosi follicolare acquisita	L30.0	Dermatite: nummulare
L11.1	Dermatosi acantolitica transitoria [Grover]	L30.1	Disidrosi [pomfoliche]
L11.8	Altre dermatosi acantolitiche specificate	L30.2	Autosensibilizzazione cutanea
L11.9	Dermatosi acantolitiche non specificate	L30.3	Dermatite eczematoide
L12.0	Pemfigoide bolloso	L30.4	Eritema intertriginoso
L12.1	Pemfigoide cicatriziale	L30.5	Pitiriasi alba della faccia
L12.2	Dermatosi bollosa cronica dell'infanzia	L30.8	Altra dermatite specificata
L12.3	Epidermolisi bollosa acquisita	L30.9	Dermatite non specificata
L12.8	Altra forma di pemfigoide	L40.0	Psoriasi volgare
L12.9	Pemfigoide non specificato	L40.1	Psoriasi pustolosa generalizzata
L13.0	Dermatite erpetiforme [Sindrome di Duhring]	L40.2	Acrodermatite continua suppurativa
L13.1	Dermatite pustolare sottocorneale [Sindrome di Sneddon-Wilkinson]	L40.3	Psoriasi pustolosa palmoplantare
L13.8	Altre dermatosi bollose specificate	L40.4	Psoriasi guttata
L13.9	Dermatosi bollosa non specificata	L40.8	Altra forma di psoriasi
L20.0	Prurigo di Besnier	L40.9	Psoriasi non specificata

L41.0	Pitiriasi lichenoide e vaioliforme acuta [Mucha-Habermann]	L58.1	Radiodermite cronica
L41.1	Pitiriasi lichenoide cronica (parapsoriasi guttata di Jadassohn e Juliusberg)	L58.9	Radiodermite non specificata
L41.3	Parapsoriasi a piccole placche	L59.0	Eritema ab igne [dermatite dello scaldino]
L41.4	Parapsoriasi a grandi placche	L59.8	Altri disturbi specificati della cute e dei tessuti sottocutanei correlati a radiazioni
L41.5	Parapsoriasi retiforme	L59.9	Disturbi non specificati della cute e dei tessuti sottocutanei correlati a radiazioni
L41.8	Altra parapsoriasi	L60.0	Unghia incarnita
L41.9	Parapsoriasi non specificata	L60.1	Onicolisi
L42	Pitiriasi rosea	L60.2	Onicogriofosi
L43.0	Lichen ruber ipertrofico	L60.3	Distrofia ungueale
L43.1	Lichen ruber bolloso	L60.4	Linee di Beau
L43.2	Reazione eruttiva lichenoide da farmaco	L60.5	Sindrome delle unghie gialle
L43.3	Lichen ruber planus subacuto (attivo)	L60.8	Altre malattie delle unghie
L43.8	Altre forme di lichen planus	L60.9	Malattia non specificata delle unghie
L43.9	Lichen ruber planus non specificato	L63.0	Alopecia totale (del capo)
L44.0	Pitiriasi rubra pilaris	L63.1	Alopecia universale
L44.1	Lichen nitidus	L63.2	Ofiasi
L44.2	Lichen striatus	L63.8	Altra forma di alopecia areata
L44.3	Lichen ruber moniliformis	L63.9	Alopecia areata non specificata
L44.4	Acrodermatite papulosa dell'infanzia [Giannotti-Crosti]	L64.0	Alopecia androgenica indotta da farmaco
L44.8	Altre dermatosi papulosquamose specificate	L64.8	Altra alopecia androgenica
L44.9	Dermatosi papulosquamosa non specificata	L64.9	Alopecia androgena non specificata
L50.0	Orticaria allergica	L65.0	Effluvio telogenico
L50.1	Orticaria idiopatica	L65.1	Effluvio anagenico
L50.2	Orticaria da freddo e da caldo	L65.2	Alopecia mucinosa
L50.3	Dermografismo	L65.8	Altra forma di perdita di capelli o peli specificata, non cicatriziale
L50.4	Orticaria vibratoria	L65.9	Perdita di capelli, non cicatriziale, non specificata
L50.5	Orticaria colinergica	L66.0	Pseudopelade di Brocq
L50.6	Orticaria da contatto	L66.1	Lichen planopilare
L50.8	Altra orticaria	L66.2	Follicolite decalvante
L50.9	Orticaria non specificata	L66.3	Follicolite e Perifollicolite suppurativa e della testa
L51.0	Eritema essudativo polimorfo non bolloso	L66.4	Atrofodermia vermicolare
L51.1	Eritema essudativo polimorfo bolloso	L66.8	Altra forma di alopecia cicatriziale
L51.20	Staphylococcal scalded skin syndrome: interessamento inferiore al 30% della superficie corporea	L66.9	Alopecia cicatriziale non specificata
L51.21	Staphylococcal scalded skin syndrome: interessamento uguale o superiore al 30% della superficie corporea	L67.0	Tricoressi nodosa
L51.8	Altra forma di eritema polimorfo	L67.1	Variazioni del colore dei capelli
L51.9	Eritema essudativo polimorfo non specificato	L67.8	Altre anomalie del colore e del fusto dei capelli o dei peli
L52	Eritema nodoso	L67.9	Anomalia del colore e del fusto dei capelli o dei peli, non specificata
L53.0	Eritema tossico	L68.0	Irsutismo
L53.1	Eritema anulare centrifugo	L68.1	Ipertricosi lanuginosa acquisita
L53.2	Eritema marginato	L68.2	Ipertricosi localizzata
L53.3	Altra forma di eritema figurato cronico	L68.3	Politrichia
L53.8	Altre condizioni morbose eritematose specificate	L68.8	Altra forma di ipertricosi
L53.9	Condizione morbosa eritematosa non specificata	L68.9	Ipertricosi non specificata
L55.0	Ustione solare di primo grado	L70.0	Acne vulgaris
L55.1	Ustione solare di secondo grado	L70.1	Acne conglobata
L55.2	Ustione solare di terzo grado	L70.2	Acne varioliformis
L55.8	Altra ustione solare acuta	L70.3	Acne tropica
L55.9	Ustione solare non specificata	L70.4	Acne infantile
L56.0	Reazione fototossica a farmaci	L70.5	Acne escoriata dell'adolescente (femminile)
L56.1	Reazione fotoallergica a farmaci	L70.8	Altra forma di acne
L56.2	Fotodermatite da contatto [dermatite da acqua di Colonia]	L70.9	Acne non specificata
L56.3	Orticaria solare	L71.0	Dermatite periorale
L56.4	Fotodermatite polimorfa	L71.1	Rinofima
L56.8	Altre specificate alterazioni acute della cute da radiazioni ultraviolette	L71.8	Altra forma di rosacea
L56.9	Alterazioni acute della cute da radiazioni ultraviolette, non specificate	L71.9	Rosacea non specificata
L57.0	Cheratosi attinica	L72.0	Cisti epidermica
L57.1	Reticuloide attinica	L72.1	Cisti trichilemmale
L57.2	Romboide cutaneo nucale	L72.2	Steatocistoma multiplo
L57.3	Poichiloderma di Civatte	L72.8	Altre forme di cisti follicolari della cute e del tessuto sottocutaneo
L57.4	Cute lassa senile	L72.9	Cisti follicolare della cute e del tessuto sottocutaneo non specificata
L57.5	Granuloma attinico	L73.0	Cheloide da acne (follicolite sclerotizzante della nuca)
L57.8	Altre alterazioni cutanee da esposizione cronica a radiazioni non ionizzanti	L73.1	Pseudofollicolite della barba
L57.9	Alterazioni cutanee da esposizione cronica a radiazioni non ionizzanti, non specificate	L73.2	Idradenite suppurativa
L58.0	Radiodermite acuta	L73.8	Altri disturbi specificati del follicolo pilifero
		L73.9	Disturbo del follicolo pilifero, non specificato
		L74.0	Miliaria rubra

L74.1	Miliaria cristallina	L95.9	Vascolite limitata alla cute, non specificata
L74.2	Miliaria profonda	L98.1	Dermatite fittizia
L74.3	Miliaria non specificata	L98.2	Dermatosi neutrofila febbrile acuta [Sweet]
L74.4	Anidrosi	L98.5	Mucinosi cutanea
L74.8	Altri disturbi delle ghiandole sudoripare eccrine	L98.6	Altri disturbi infiltrativi della cute e del tessuto sottocutaneo
L74.9	Disturbi delle ghiandole sudoripare eccrine non specificati	L98.8	Altri disturbi specificati della cute e del tessuto sottocutaneo
L75.0	Bromidrosi	L98.9	Disturbo della cute e del tessuto sottocutaneo, non specificato
L75.1	Cromidrosi	M35.6	Pannicolite ricorrente [Weber-Christian]
L75.2	Miliaria apocrina	M54.00	Pannicolite che interessa le regioni del collo e dorso: Localizzazioni multiple della colonna vertebrale
L75.8	Altri disturbi delle ghiandole sudoripare apocrine	M54.01	Pannicolite che interessa le regioni del collo e dorso: Zona occipito-atlanto-assiale
L75.9	Malattia delle ghiandole sudoripare apocrine, non specificata	M54.02	Pannicolite che interessa le regioni del collo e dorso: Zona cervicale
L80	Vitiligine	M79.30	Pannicolite non specificata: Localizzazioni multiple
L81.0	Iperpigmentazione post-infiammatoria	M79.31	Pannicolite non specificata: area spalla
L81.1	Cloasma	M79.32	Pannicolite non specificata: braccio
L81.2	Efelidi	M79.33	Pannicolite non specificata: avambraccio
L81.3	Macchie caffelatte	M79.34	Pannicolite non specificata: mano
L81.4	Altra iperpigmentazione melaninica	M79.35	Pannicolite non specificata: coscia
L81.5	Leucodermia non classificata altrove	M79.36	Pannicolite non specificata: gamba
L81.6	Altri disturbi da diminuita formazione di melanina	M79.37	Pannicolite non specificata: caviglia e piede
L81.7	Dermatosi purpurica pigmentata	M79.38	Pannicolite non specificata: Altre localizzazioni
L81.8	Altri disturbi specificati di pigmentazione	M79.39	Pannicolite non specificata: Localizzazione non precisata
L81.9	Disturbo di pigmentazione non specificato	N80.6	Endometriosi in cicatrice cutanea
L82	Cheratosi seborroica	P83.1	Eritema tossico neonatale
L83	Acantosi nigra	P83.6	Polipo ombelicale neonatale
L84	Calli e callosità	P83.8	Altre condizioni morbose specificate della cute, specifiche del feto e del neonato
L85.0	Ittiosi acquisita	P83.9	Condizione morbosa della cute, con origine nel periodo perinatale, non specificata
L85.1	Cheratosi acquisita [cheratoderma] palmoplantare	Q18.3	Pterigio congenito del collo
L85.2	Cheratosi punteggiata (palmoplantare)	Q18.9	Malformazione congenita del viso e del collo non specificata
L85.3	Xerosi cutanea	Q80.0	Ittiosi volgare
L85.8	Altra forma di ispessimento epidermico specificato	Q80.1	Ittiosi legata al cromosoma X
L85.9	Ispessimento epidermico non specificato	Q80.2	Ittiosi lamellare
L87.0	Cheratosi follicolare e parafollicolare penetrante nella cute [Kyrle]	Q80.3	Eritroderma bolloso congenito ittiosiforme
L87.2	Elastosi perforante serpiginosa	Q80.4	Ittiosi congenita grave (Feto arlecchino)
L87.8	Altri disturbi dell'eliminazione transepidermica	Q80.8	Altra ittiosi congenita
L87.9	Disturbo dell'eliminazione transepidermica, non specificato	Q80.9	Ittiosi congenita non specificata
L88	Pioderma gangrenoso	Q81.0	Epidermolisi bollosa semplice
L90.0	Lichen scleroso e atrofico	Q81.1	Epidermolisi bollosa atrofizzante letale
L90.1	Anetoderma di Schwenger-Buzzi	Q81.2	Epidermolisi bollosa distrofica
L90.2	Anetoderma di Jadassohn-Pellizzari	Q81.8	Altra epidermolisi bollosa
L90.3	Atrofoderma di Pasini e Pierini	Q81.9	Epidermolisi bollosa non specificata
L90.4	Acrodermatite cronica atrofizzante	Q82.0	Linfedema ereditario
L90.5	Cicatrici e fibrosi cutanee	Q82.1	Xeroderma pigmentosum
L90.6	Strie atrofiche della cute	Q82.2	Mastocitosi
L90.8	Altri disturbi atrofici della cute	Q82.3	Incontinentia pigmenti ereditaria
L90.9	Disturbi atrofici della cute non specificati	Q82.4	Displasia ectodermica (anidrotica)
L91.0	Cicatrice ipertrofica	Q82.5	Nevo congenito non neoplastico
L91.8	Altri disturbi ipertrofici della cute	Q82.8	Altre malformazioni congenite specificate della cute
L91.9	Disturbi ipertrofici della cute non specificati	Q82.9	Malformazione congenita della cute non specificata
L92.0	Granuloma anulare	Q84.0	Alopecia congenita
L92.1	Necrobiosi lipidica non classificata altrove	Q84.1	Alterazioni morfologiche congenite dei capelli e dei peli non classificate altrove
L92.2	Granuloma facciale [granuloma eosinofilo della cute]	Q84.2	Altre malformazioni congenite dei capelli e dei peli
L92.3	Granuloma da corpo estraneo della cute e del tessuto sottocutaneo	Q84.3	Anonichia
L92.8	Altri disturbi granulomatosi della cute e del tessuto sottocutaneo	Q84.4	Leuconichia congenita
L92.9	Disturbo granulomatoso della cute e del tessuto sottocutaneo non specificato	Q84.5	Unghie allargate e ipertrofiche
L93.0	Lupus eritematoso discoide	Q84.6	Altre malformazioni congenite delle unghie
L93.1	Lupus eritematoso cutaneo subacuto	Q84.8	Altre malformazioni congenite specificate del tegumento
L93.2	Altra forma di lupus eritematoso localizzato	Q84.9	Malformazione congenita del tegumento non specificata
L94.0	Scleroderma localizzata [morfea]	R21	Rash ed altre eruzioni cutanee non specifiche
L94.1	Scleroderma lineare	R22.0	Tumefazione, massa e gonfiore localizzati a livello della testa
L94.2	Calcinosi cutanea	R22.1	Tumefazione, massa e gonfiore localizzati a livello del collo
L94.3	Sclerodattilia	R22.2	Tumefazione, massa e gonfiore localizzati a livello del tronco
L94.5	Poichiloderma vascolare atrofizzante [Jacobi]	R22.3	Tumefazione, massa e gonfiore localizzati a livello dell'arto superiore
L94.8	Altri disturbi specificati localizzati del tessuto connettivo	R22.4	Tumefazione, massa e gonfiore localizzati a livello dell'arto inferiore
L94.9	Disturbo localizzato del tessuto connettivo non specificato		
L95.0	Vascolite livedoide		
L95.1	Erythema elevatum et diutinum		
L95.8	Altra vascolite limitata alla cute		

R22.7	Tumefazione, massa e gonfiore localizzati a livello di sedi multiple	S20.83	Traumatismo superficiale di altra e non specificata parte del torace: Morso o puntura d'insetto (non velenoso)
R22.9	Tumefazione, massa e gonfiore localizzati, non specificati	S30.82	Altri traumatismi superficiali dell'addome, della regione lombosacrale e della pelvi: Formazione di vesciche (non termiche)
R23.4	Alterazioni del tessuto cutaneo		
R23.8	Altre e non specificate alterazioni cutanee		
R61.0	Iperidrosi localizzata	S30.83	Altri traumatismi superficiali dell'addome, della regione lombosacrale e della pelvi: Morso o puntura d'insetto (non velenoso)
R61.1	Iperidrosi generalizzata		
R61.9	Iperidrosi non specificata		
S00.02	Traumatismo superficiale del cuoio capelluto: Formazione di vesciche (non termiche)	S30.92	Traumatismo superficiale dell'addome, della regione lombosacrale e della pelvi, parte non specificata: Formazione di vesciche (non termiche)
S00.03	Traumatismo superficiale del cuoio capelluto: Morso o puntura d'insetto (non velenoso)	S30.93	Traumatismo superficiale dell'addome, della regione lombosacrale e della pelvi, parte non specificata: Morso o puntura d'insetto (non velenoso)
S00.32	Traumatismo superficiale del naso: Formazione di vesciche (non termiche)	S40.82	Altri traumatismi superficiali della spalla e del braccio: Formazione di vesciche (non termiche)
S00.33	Traumatismo superficiale del naso: Morso o puntura d'insetto (non velenoso)	S40.83	Altri traumatismi superficiali della spalla e del braccio: Morso o puntura d'insetto (non velenoso)
S00.42	Traumatismo superficiale dell'orecchio: Formazione di vesciche (non termiche)	S50.82	Altri traumatismi superficiali dell'avambraccio: Formazione di vesciche (non termiche)
S00.43	Traumatismo superficiale dell'orecchio: Morso o puntura d'insetto (non velenoso)	S50.83	Altri traumatismi superficiali dell'avambraccio: Morso o puntura d'insetto (non velenoso)
S00.52	Traumatismo superficiale del labbro e della cavità orale: Formazione di vesciche (non termiche)	S60.82	Altri traumatismi superficiali del polso e della mano: Formazione di vesciche (non termiche)
S00.53	Traumatismo superficiale del labbro e della cavità orale: Morso o puntura d'insetto (non velenoso)	S60.83	Altri traumatismi superficiali del polso e della mano: Morso o puntura d'insetto (non velenoso)
S00.82	Traumatismo superficiale di altre parti della testa: Formazione di vesciche (non termiche)	S70.82	Altri traumatismi superficiali dell'anca e della coscia: Formazione di vesciche (non termiche)
S00.83	Traumatismo superficiale di altre parti della testa: Morso o puntura d'insetto (non velenoso)	S70.83	Altri traumatismi superficiali dell'anca e della coscia: Morso o puntura d'insetto (non velenoso)
S00.92	Traumatismo superficiale della testa, sede non specificata: Formazione di vesciche (non termiche)	S80.82	Altri traumatismi superficiali della gamba: Formazione di vesciche (non termiche)
S00.93	Traumatismo superficiale della testa, sede non specificata: Morso o puntura d'insetto (non velenoso)	S80.83	Altri traumatismi superficiali della gamba: Morso o puntura d'insetto (non velenoso)
S10.12	Altri e non specificati traumatismi superficiali della gola: Formazione di vesciche (non termiche)	S90.82	Altri traumatismi superficiali della caviglia e del piede: Formazione di vesciche (non termiche)
S10.13	Altri e non specificati traumatismi superficiali della gola: Morso o puntura d'insetto (non velenoso)	S90.83	Altri traumatismi superficiali della caviglia e del piede: Morso o puntura d'insetto (non velenoso)
S10.82	Traumatismo superficiale di altre parti del collo: Formazione di vesciche (non termiche)	Z41.1	Altri interventi di chirurgia plastica per ragioni estetiche
S10.83	Traumatismo superficiale di altre parti del collo: Morso o puntura d'insetto (non velenoso)	Z42.0	Cure di controllo richiedenti l'impiego di chirurgia plastica alla testa e al collo
S10.92	Traumatismo superficiale del collo, parte non specificata: Formazione di vesciche (non termiche)	Z42.1	Cure di controllo richiedenti l'impiego di chirurgia plastica alla mammella
S10.93	Traumatismo superficiale del collo, parte non specificata: Morso o puntura d'insetto (non velenoso)	Z42.2	Cure di controllo richiedenti l'impiego di chirurgia plastica ad altre parti del tronco
S20.12	Altri e non specificati traumatismi superficiali della mammella: Formazione di vesciche (non termiche)	Z42.3	Cure di controllo richiedenti l'impiego di chirurgia plastica agli arti superiori
S20.13	Altri e non specificati traumatismi superficiali della mammella: Morso o puntura d'insetto (non velenoso)	Z42.4	Cure di controllo richiedenti l'impiego di chirurgia plastica agli arti inferiori
S20.32	Altri traumatismi superficiali della parete anteriore del torace: Formazione di vesciche (non termiche)	Z42.8	Cure di controllo richiedenti l'impiego di chirurgia plastica ad altre parti del corpo
S20.33	Altri traumatismi superficiali della parete anteriore del torace: Morso o puntura d'insetto (non velenoso)	Z42.9	Cure di controllo richiedenti l'impiego di chirurgia plastica non specificata
S20.42	Altri traumatismi superficiali della parete posteriore del torace: Formazione di vesciche (non termiche)	Z52.1	Donatore di cute
S20.43	Altri traumatismi superficiali della parete posteriore del torace: Morso o puntura d'insetto (non velenoso)	Z94.5	Stato dopo trapianto cutaneo
S20.82	Traumatismo superficiale di altra e non specificata parte del torace: Formazione di vesciche (non termiche)		

**ADRs 901, 902****procedure OR non correlata**

procedure OR non correlata

**DRGs 901A, 901B, 901C, 901D, 902Z**09  
901-902



# **MDC 10**

Malattie endocrine, nutrizionali  
e metaboliche





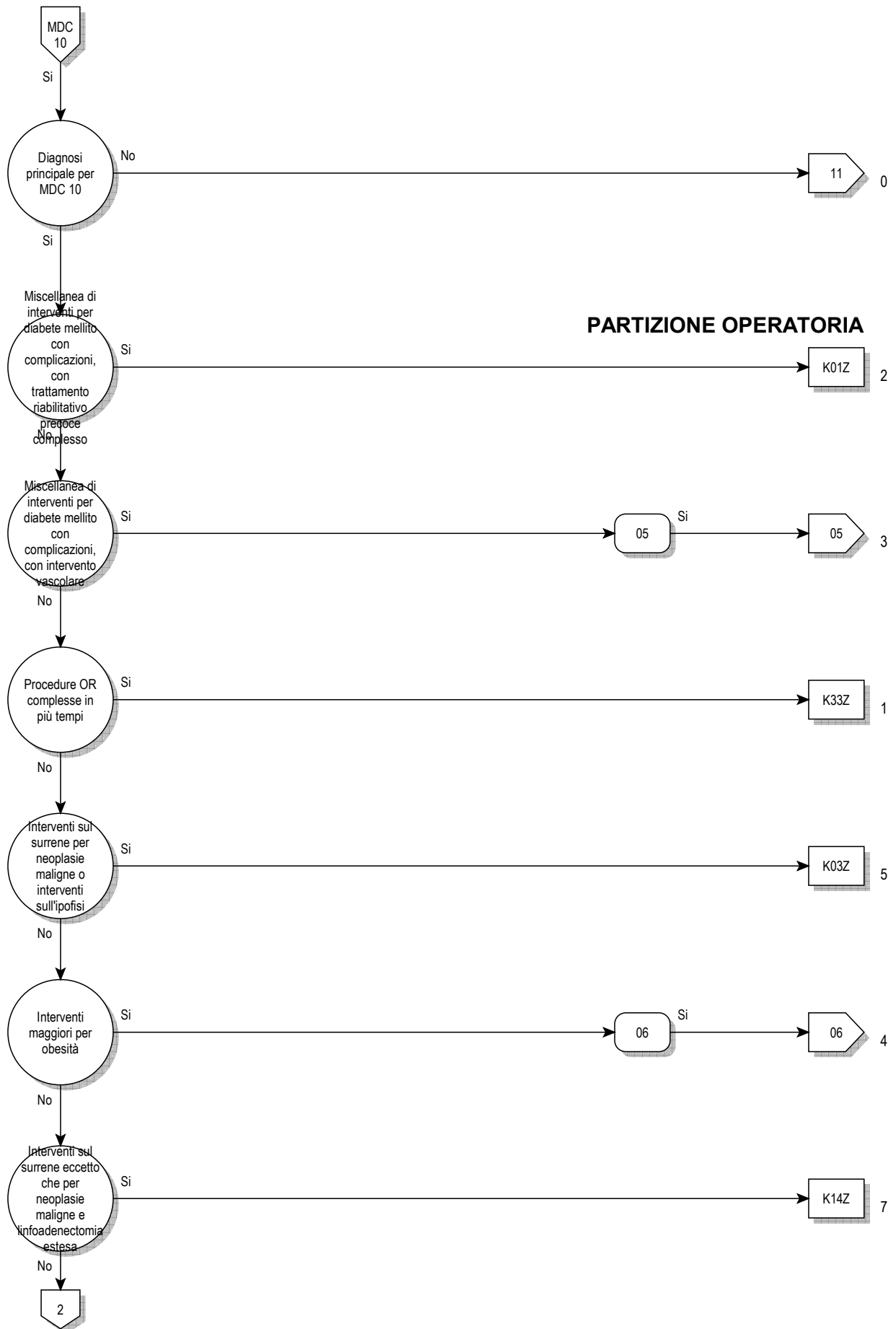

10

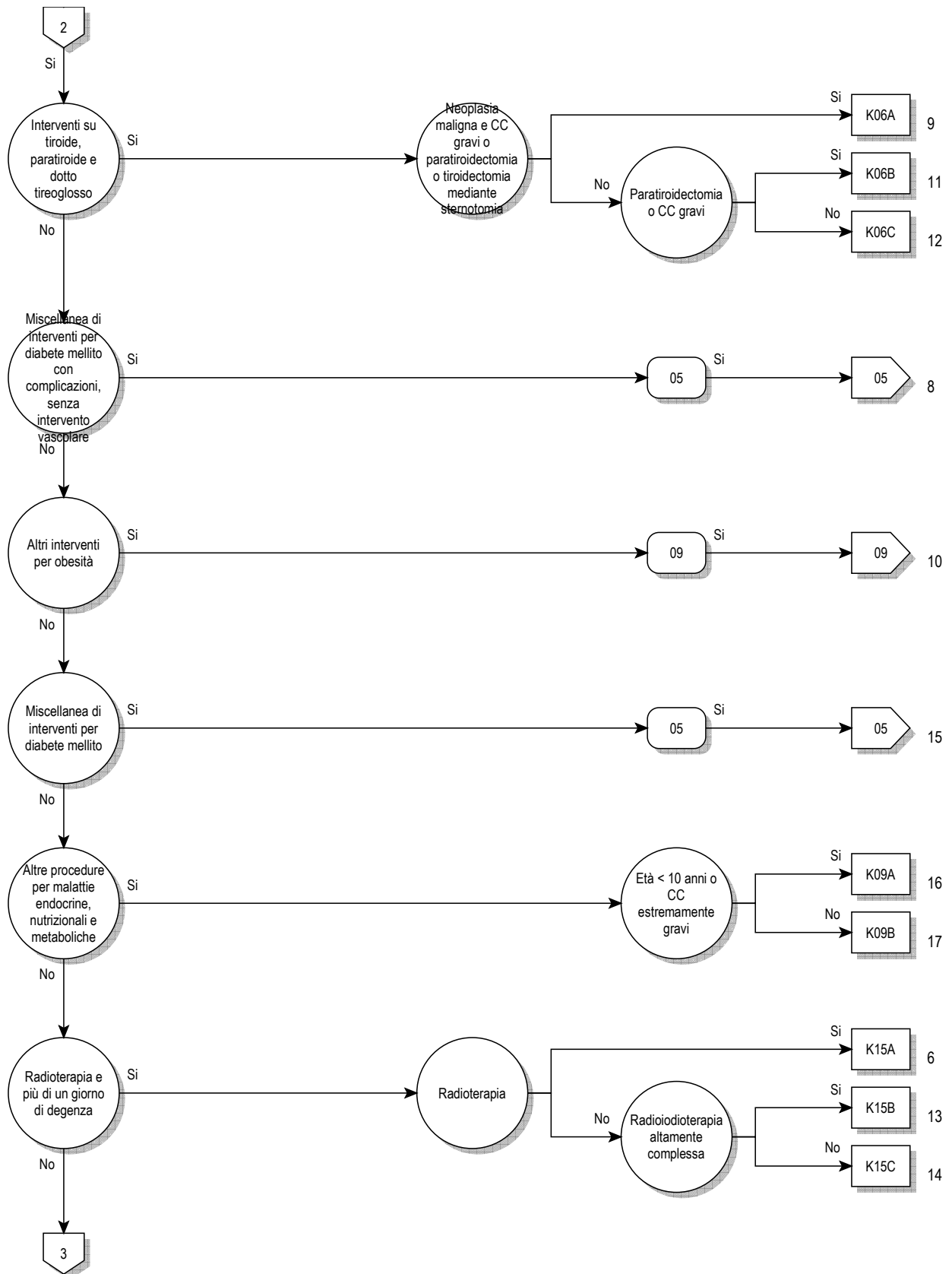

10

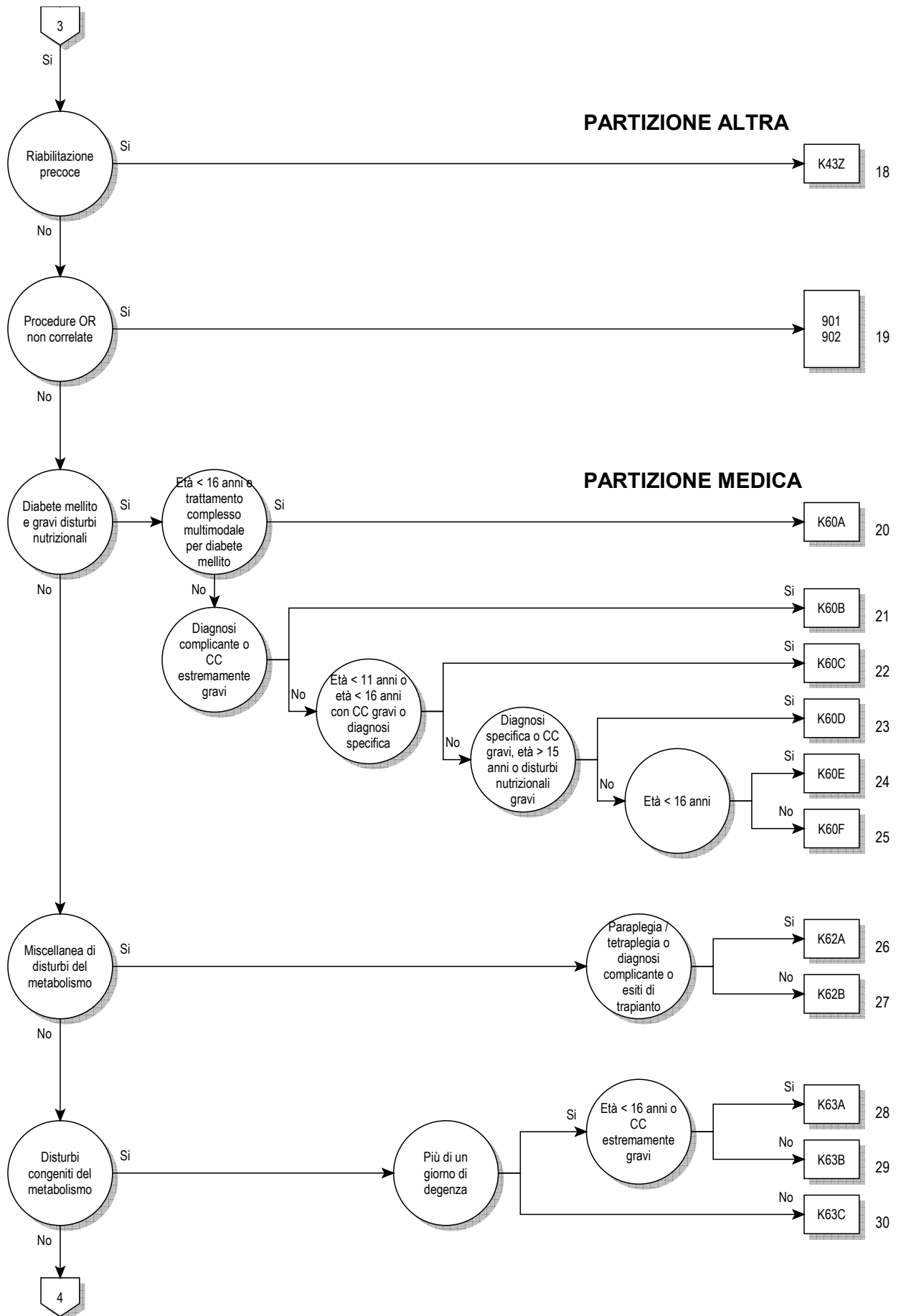

10

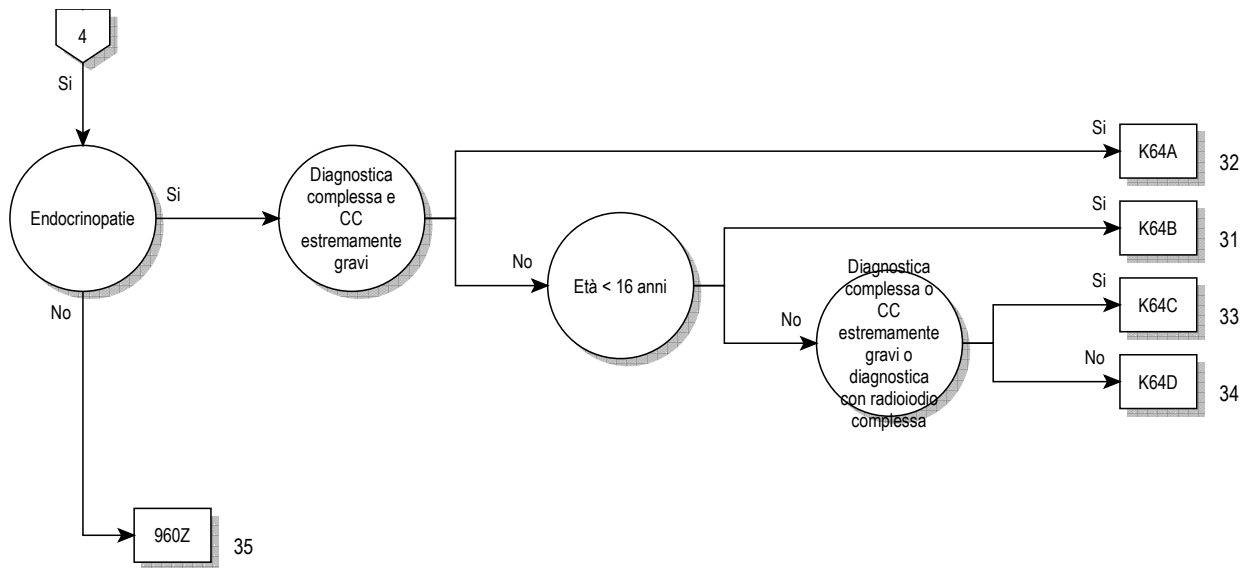

**Logica decisionale MDC 10**

Diagnosi principale nella tabella MDC10-0

**Diagnosi principale per MDC 10 (MDC10-0)**

A18.7	Tubercolosi delle ghiandole surrenali {E35.1}	E06.0	Tiroidite acuta
C73	Tumore maligno della tiroide	E06.1	Tiroidite subacuta
C74.0	Tumore Maligno: Cortecchia surrenale	E06.2	Tiroidite cronica con tireotossicosi transitoria
C74.1	Tumore Maligno: Midollare surrenale	E06.3	Tiroidite autoimmune
C74.9	Tumore Maligno: Ghiandola surrenale non specificata	E06.4	Tiroidite da farmaci
C75.0	Tumore Maligno: Paratiroidi	E06.5	Altra tiroidite cronica
C75.1	Tumore Maligno: Ipofisi	E06.9	Tiroidite non specificata
C75.8	Tumore Maligno: Interessamento plurighiandolare non specificato	E07.0	Ipersecrezione di calcitonina
C75.9	Tumore Maligno: Ghiandola endocrina non specificata	E07.1	Gozzo disormonogenico
C79.7	Tumore maligno secondario del surrene	E07.8	Altri disturbi specificati della tiroide
C96.5	Istiocitosi a cellule di Langerhans multifocale e unisistemica	E07.9	Disturbo della tiroide non specificato
C96.6	Istiocitosi a cellule di Langerhans unifocale	E10.01	Diabete mellito, tipo 1: con Coma: menzionato come scompensato
D13.7	Tumore benigno: Pancreas endocrino	E10.11	Diabete mellito, tipo 1: con Chetoacidosi: menzionato come scompensato
D34	Tumore benigno della tiroide	E10.60	Diabete mellito, tipo 1: con altre complicazioni precisate: non menzionato come scompensato
D35.0	Tumore benigno: Surrene	E10.61	Diabete mellito, tipo 1: con altre complicazioni precisate: menzionato come scompensato
D35.1	Tumore benigno: Paratiroidi	E10.72	Diabete mellito, tipo 1: con complicazioni multiple: con altre complicazioni multiple, non menzionato come scompensato
D35.2	Tumore benigno: Ipofisi	E10.73	Diabete mellito, tipo 1: con complicazioni multiple: con altre complicazioni multiple, menzionato come scompensato
D35.7	Tumore benigno: Altre ghiandole endocrine specificate	E10.74	Diabete mellito, tipo 1: con complicazioni multiple: con piede diabetico, non menzionato come scompensato
D35.8	Tumore benigno: Interessamento plurighiandolare	E10.75	Diabete mellito, tipo 1: con complicazioni multiple: con piede diabetico, menzionato come scompensato
D35.9	Tumore benigno: Ghiandola endocrina non specificata	E10.80	Diabete mellito, tipo 1: con complicazioni non precisate: non menzionato come scompensato
D44.0	Tumori di comportamento incerto o sconosciuto: Tiroide	E10.81	Diabete mellito, tipo 1: con complicazioni non precisate: menzionato come scompensato
D44.1	Tumori di comportamento incerto o sconosciuto: Surrene	E10.90	Diabete mellito, tipo 1: senza complicazioni: non menzionato come scompensato
D44.2	Tumori di comportamento incerto o sconosciuto: Paratiroidi	E10.91	Diabete mellito, tipo 1: senza complicazioni: menzionato come scompensato
D44.3	Tumori di comportamento incerto o sconosciuto: Ipofisi	E11.01	Diabete mellito, tipo 2: con Coma: menzionato come scompensato
D44.8	Tumori di comportamento incerto o sconosciuto: Interessamento plurighiandolare	E11.11	Diabete mellito, tipo 2: con Chetoacidosi: menzionato come scompensato
D44.9	Tumori di comportamento incerto o sconosciuto: Ghiandola endocrina non specificata	E11.60	Diabete mellito, tipo 2: con altre complicazioni precisate: non menzionato come scompensato
D76.1	Linfoistocitosi monocitica	E11.61	Diabete mellito, tipo 2: con altre complicazioni precisate: menzionato come scompensato
D76.2	Sindrome emofagocitica associata ad infezione	E11.72	Diabete mellito, tipo 2: con complicazioni multiple: con altre complicazioni multiple, non menzionato come scompensato
D76.3	Altre istiocitosi	E11.73	Diabete mellito, tipo 2: con complicazioni multiple: con altre complicazioni multiple, menzionato come scompensato
D81.3	Deficit di adenosina deaminasi [ADA]	E11.74	Diabete mellito, tipo 2: con complicazioni multiple: con piede diabetico, non menzionato come scompensato
D81.5	Deficit di purina-neucleoside fosforilasi [PNP]	E11.75	Diabete mellito, tipo 2: con complicazioni multiple: con piede diabetico, menzionato come scompensato
E00.0	Sindrome da carenza di iodio congenita di tipo neurologico	E11.80	Diabete mellito, tipo 2: con complicazioni non precisate: non menzionato come scompensato
E00.1	Sindrome da carenza di iodio congenita di tipo mixedematoso	E11.81	Diabete mellito, tipo 2: con complicazioni non precisate: menzionato come scompensato
E00.2	Sindrome da carenza di iodio congenita di tipo misto	E11.90	Diabete mellito, tipo 2: senza complicazioni: non menzionato come scompensato
E00.9	Sindrome da carenza di iodio congenita non specificata	E11.91	Diabete mellito, tipo 2: senza complicazioni: menzionato come scompensato
E01.0	Gozzo (endemico) diffuso da carenza di iodio	E12.01	Diabete mellito correlato a de-o malnutrizione: con Coma: menzionato come scompensato
E01.1	Gozzo (endemico) multinodulare da carenza di iodio	E12.11	Diabete mellito correlato a de-o malnutrizione: con Chetoacidosi: menzionato come scompensato
E01.2	Gozzo (endemico) da carenza di iodio non specificato	E12.60	Diabete mellito correlato a de-o malnutrizione: con altre complicazioni precisate: non menzionato come scompensato
E01.8	Altri disturbi tiroidei da carenza di iodio e condizioni morbose correlate		
E02	Ipotiroidismo subclinico da carenza di iodio		
E03.0	Ipotiroidismo congenito con gozzo diffuso		
E03.1	Ipotiroidismo congenito senza gozzo		
E03.2	Ipotiroidismo secondario a farmaci o ad altre sostanze esogene		
E03.3	Ipotiroidismo post-infettivo		
E03.4	Atrofia (acquisita) della tiroide		
E03.8	Altro ipotiroidismo specificato		
E03.9	Ipotiroidismo non specificato		
E04.0	Gozzo diffuso non tossico		
E04.1	Nodulo tiroideo singolo non tossico		
E04.2	Gozzo multinodulare non tossico		
E04.8	Altro tipo di gozzo non tossico specificato		
E04.9	Gozzo non tossico non specificato		
E05.0	Tireotossicosi con gozzo diffuso		
E05.1	Tireotossicosi con nodulo tiroideo singolo tossico		
E05.2	Tireotossicosi con gozzo tossico multinodulare		
E05.3	Tireotossicosi da tessuto tiroideo ectopico		
E05.4	Tireotossicosi fattizia		
E05.5	Crisi o tempesta tireotossica		
E05.8	Altra tireotossicosi		
E05.9	Tireotossicosi non specificata		

E12.61	Diabete mellito correlato a de-o malnutrizione: con altre complicazioni precisate: menzionato come scompensato	E16.0	Ipglicemia da farmaci senza coma
E12.72	Diabete mellito correlato a de-o malnutrizione: con complicazioni multiple: con altre complicazioni multiple, non menzionato come scompensato	E16.1	Altra ipoglicemia
E12.73	Diabete mellito correlato a de-o malnutrizione: con complicazioni multiple: con altre complicazioni multiple, menzionato come scompensato	E16.2	Ipglicemia non specificata
E12.74	Diabete mellito correlato a de-o malnutrizione: con complicazioni multiple: con piede diabetico, non menzionato come scompensato	E16.3	Ipersecrezione di glucagone
E12.75	Diabete mellito correlato a de-o malnutrizione: con complicazioni multiple: con piede diabetico, menzionato come scompensato	E16.8	Altri disturbi specificati della secrezione endocrina pancreatica
E12.80	Diabete mellito correlato a de-o malnutrizione: con complicazioni non precisate: non menzionato come scompensato	E16.9	Disturbo della secrezione endocrina pancreatica non specificato
E12.81	Diabete mellito correlato a de-o malnutrizione: con complicazioni non precisate: menzionato come scompensato	E20.0	Ipoparatiroidismo idiopatico
E12.90	Diabete mellito correlato a de-o malnutrizione: senza complicazioni: non menzionato come scompensato	E20.1	Pseudoipoparatiroidismo
E12.91	Diabete mellito correlato a de-o malnutrizione: senza complicazioni: menzionato come scompensato	E20.8	Altro ipoparatiroidismo
E13.01	Altro tipo di diabete mellito specificato: con Coma: menzionato come scompensato	E20.9	Ipoparatiroidismo non specificato
E13.11	Altro tipo di diabete mellito specificato: con Chetoacidosi: menzionato come scompensato	E21.0	Iperparatiroidismo primitivo
E13.60	Altro tipo di diabete mellito specificato: con altre complicazioni precisate: non menzionato come scompensato	E21.1	Iperparatiroidismo secondario, non classificato altrove
E13.61	Altro tipo di diabete mellito specificato: con altre complicazioni precisate: menzionato come scompensato	E21.2	Altro iperparatiroidismo
E13.72	Altro tipo di diabete mellito specificato: con complicazioni multiple: con altre complicazioni multiple, non menzionato come scompensato	E21.3	Iperparatiroidismo non specificato
E13.73	Altro tipo di diabete mellito specificato: con complicazioni multiple: con altre complicazioni multiple, menzionato come scompensato	E21.4	Altri disturbi specificati delle paratiroidi
E13.74	Altro tipo di diabete mellito specificato: con complicazioni multiple: con piede diabetico, non menzionato come scompensato	E21.5	Disturbo delle paratiroidi non specificato
E13.75	Altro tipo di diabete mellito specificato: con complicazioni multiple: con piede diabetico, menzionato come scompensato	E22.0	Acromegalia e gigantismo ipofisario
E13.80	Altro tipo di diabete mellito specificato: con complicazioni non precisate: non menzionato come scompensato	E22.1	Iperprolattinemia
E13.81	Altro tipo di diabete mellito specificato: con complicazioni non precisate: menzionato come scompensato	E22.2	Sindrome da inadeguata secrezione di ormone antidiuretico
E13.90	Altro tipo di diabete mellito specificato: senza complicazioni: non menzionato come scompensato	E22.8	Altra iperfunzione ipofisaria
E13.91	Altro tipo di diabete mellito specificato: senza complicazioni: menzionato come scompensato	E22.9	Iperfunzione ipofisaria non specificata
E14.01	Diabete mellito non specificato: con Coma: menzionato come scompensato	E23.0	Ipopituitarismo
E14.11	Diabete mellito non specificato: con Chetoacidosi: menzionato come scompensato	E23.1	Ipopituitarismo da farmaci
E14.60	Diabete mellito non specificato: con altre complicazioni precisate: non menzionato come scompensato	E23.2	Diabete insipido
E14.61	Diabete mellito non specificato: con altre complicazioni precisate: menzionato come scompensato	E23.3	Disfunzione ipotalamica, non classificata altrove
E14.72	Diabete mellito non specificato: con complicazioni multiple: con altre complicazioni multiple, non menzionato come scompensato	E23.6	Altri disturbi dell'ipofisi
E14.73	Diabete mellito non specificato: con complicazioni multiple: con altre complicazioni multiple, menzionato come scompensato	E23.7	Disturbo dell'ipofisi non specificato
E14.74	Diabete mellito non specificato: con complicazioni multiple: con piede diabetico, non menzionato come scompensato	E24.0	Malattia di Cushing dipendente dall'ipofisi
E14.75	Diabete mellito non specificato: con complicazioni multiple: con piede diabetico, menzionato come scompensato	E24.1	Sindrome di Nelson
E14.80	Diabete mellito non specificato: con complicazioni non precisate: non menzionato come scompensato	E24.2	Sindrome di Cushing da farmaci
E14.81	Diabete mellito non specificato: con complicazioni non precisate: menzionato come scompensato	E24.3	Sindrome da secrezione ectopica di ACTH
E14.90	Diabete mellito non specificato: senza complicazioni: non menzionato come scompensato	E24.4	Pseudo-sindrome di Cushing da alcol
E14.91	Diabete mellito non specificato: senza complicazioni: menzionato come scompensato	E24.8	Altra sindrome di Cushing
E15	Coma ipoglicemico non diabetico	E24.9	Sindrome di Cushing non specificata
		E25.00	Deficit di 21-idrossilasi [AGS tipo 3], forma classica
		E25.01	Deficit di 21-idrossilasi [AGS tipo 3], forma tardiva
		E25.08	Altre sindromi congenite adrenogenitali associate a deficit enzimatici
		E25.09	Sindrome congenita adrenogenitale associata a deficit enzimatici, non specificata
		E25.8	Altre sindromi adrenogenitali
		E25.9	Sindrome adrenogenitale non specificata
		E26.0	Iperaldosteronismo primario
		E26.1	Iperaldosteronismo secondario
		E26.8	Altro iperaldosteronismo
		E26.9	Iperaldosteronismo non specificato
		E27.0	Altra iperattività adrenocorticale
		E27.1	Insufficienza adrenocorticale primitiva
		E27.2	Crisi addisoniana
		E27.3	Insufficienza adrenocorticale da farmaci
		E27.4	Altra e non specificata insufficienza adrenocorticale
		E27.5	Iperfunzione della midollare del surrene
		E27.8	Altri disturbi specificati della ghiandola surrenale
		E27.9	Disturbo della ghiandola surrenale non specificato
		E29.0	Iperfunzione testicolare
		E29.1	Ipofunzione testicolare
		E29.8	Altra disfunzione testicolare
		E29.9	Disfunzione testicolare non specificata
		E30.0	Pubertà ritardata
		E30.1	Pubertà precoce
		E30.8	Altri disturbi della pubertà
		E30.9	Disturbo della pubertà non specificato
		E31.0	Insufficienza plurighiandolare autoimmune
		E31.1	Iperfunzione plurighiandolare
		E31.8	Altra disfunzione plurighiandolare
		E31.9	Disfunzione plurighiandolare non specificata
		E34.0	Sindrome da carcinoide
		E34.1	Altra ipersecrezione di ormoni intestinali
		E34.2	Secrezione ormonale ectopica non classificata altrove
		E34.3	Nanismo non classificato altrove

E34.50	Sindrome da parziale resistenza agli androgeni	E66.90	Obesità non specificata: BMI tra 30 e 35 escluso
E34.51	Sindrome da resistenza totale agli androgeni	E66.91	Obesità non specificata: BMI tra 35 e 40 escluso
E34.59	Sindrome da resistenza agli androgeni, non specificata	E66.92	Obesità non specificata: BMI superiore o uguale a 40
E34.8	Altri disturbi endocrini specificati	E66.99	Obesità non specificata: BMI non specificato
E34.9	Disturbo endocrino non specificato	E67.0	Ipervitaminosi A
E35.0	Disturbi della tiroide in malattie classificate altrove	E67.1	Ipercarotenemia
E35.1	Disturbi del surrene in malattie classificate altrove	E67.2	Sindrome da ipervitaminosi B6
E35.8	Disturbi di altre ghiandole endocrine in malattie classificate altrove	E67.3	Ipervitaminosi D
E40	Kwashiorkor	E67.8	Altra iperalimentazione specificata
E41	Marasma nutrizionale	E68	Sequela dell'iperalimentazione
E42	Marasma di Kwashiorkor	E70.0	Fenilchetonuria classica
E43	Grave malnutrizione proteico-energetica non specificata	E70.1	Altre iperfenilalaninemie
E44.0	Malnutrizione proteico-energetica di grado moderato	E70.2	Disturbi del metabolismo della tirosina
E44.1	Malnutrizione proteico-energetica di grado lieve	E70.3	Albinismo
E45	Ritardo dello sviluppo conseguente a malnutrizione proteico-energetica	E70.8	Altri disturbi del metabolismo degli aminoacidi aromatici
E46	Malnutrizione proteico-energetica non specificata	E70.9	Disturbo del metabolismo degli aminoacidi aromatici non specificato
E50.8	Altre manifestazioni da deficit di vitamina A	E71.0	Malattia delle urine a sciroppo d'acero
E50.9	Deficit di vitamina A non specificata	E71.1	Altri disturbi del metabolismo degli aminoacidi a catena ramificata
E51.1	Berberi	E71.2	Disturbo del metabolismo degli aminoacidi a catena ramificata non specificato
E51.2	Encefalopatia di Wernicke	E71.3	Disturbi del metabolismo degli acidi grassi
E51.8	Altre manifestazioni da deficit di tiamina	E72.0	Disturbi del trasporto degli aminoacidi
E51.9	Deficit di tiamina non specificata	E72.1	Disturbi del metabolismo degli aminoacidi contenenti zolfo
E52	Deficit di niacina [pellagra]	E72.2	Disturbi del metabolismo del ciclo dell'urea
E53.0	Deficit di riboflavina	E72.3	Disturbi del metabolismo della lisina e idrossilisina
E53.1	Deficit di piridossina	E72.4	Disturbi del metabolismo dell'ornitina
E53.8	Deficit di altre vitamine specificate del complesso B	E72.5	Disturbi del metabolismo della glicina
E53.9	Deficit di vitamina B non specificata	E72.8	Altri disturbi specificati del metabolismo degli aminoacidi
E54	Deficit di acido ascorbico	E72.9	Disturbo del metabolismo degli aminoacidi non specificato
E55.9	Deficit di vitamina D non specificata	E74.0	Malattia da accumulo di glicogeno (glicogenosi)
E56.0	Deficit di vitamina E	E74.2	Disturbi del metabolismo del galattosio
E56.1	Deficit di vitamina K	E74.4	Disturbi del metabolismo dei piruvati e della gluconeogenesi
E56.8	Deficit di altre vitamine	E74.8	Altri disturbi specificati del metabolismo dei carboidrati
E56.9	Deficit vitaminico non specificato	E74.9	Disturbo del metabolismo dei carboidrati non specificato
E58	Deficit alimentare di calcio	E75.3	Sfingolipidosi non specificata
E59	Deficit alimentare di selenio	E75.5	Altre malattie da accumulo lipidico
E60	Deficit alimentare di zinco	E75.6	Malattia da accumulo lipidico lipidica non specificata
E61.0	Deficit di rame	E76.0	Mucopolisaccaridosi, tipo I
E61.1	Deficit di ferro	E76.1	Mucopolisaccaridosi, tipo II
E61.2	Deficit di magnesio	E76.2	Altre mucopolisaccaridosi
E61.3	Deficit di manganese	E76.3	Mucopolisaccaridosi non specificata
E61.4	Deficit di cromo	E76.8	Altri disturbi del metabolismo dei glicosaminoglicani
E61.5	Deficit di molibdeno	E76.9	Disturbo del metabolismo dei glicosaminoglicani non specificato
E61.6	Deficit di vanadio	E77.0	Difetti nella modificazione post-traslazionale degli enzimi lisosomiali
E61.7	Deficit di molteplici elementi nutritivi	E77.1	Difetti della degradazione delle glicoproteine
E61.8	Deficit di altri specificati elementi nutritivi	E77.8	Altri disturbi del metabolismo della glicoproteina
E61.9	Deficit di elementi nutritivi non specificati	E77.9	Disturbo del metabolismo delle glicoproteine non specificato
E63.0	Deficit di acidi grassi essenziali [EFA]	E78.0	Ipercolesterolemia pura
E63.1	Dieta non equilibrata nei suoi costituenti	E78.1	Ipertrigliceridemia pura
E63.8	Altri deficit nutrizionali specificati	E78.2	Iperlipidemie miste
E63.9	Deficit nutritivo non specificato	E78.3	Iperchilomicronemia
E64.0	Sequela di malnutrizione proteico-energetica	E78.4	Altra iperlipidemia
E64.1	Sequela di deficit di vitamina A	E78.5	Iperlipidemia non specificata
E64.2	Sequela di deficit di vitamina C	E78.6	Deficit lipoproteico
E64.8	Sequela di altri deficit nutrizionali	E78.8	Altri disturbi del metabolismo delle lipoproteine
E64.9	Sequela di deficit nutritivo non specificato	E78.9	Disturbo del metabolismo delle lipoproteine non specificato
E65	Adiposità localizzata	E79.0	Iperuricemia senza segni di artrite acuta infiammatoria e tofacea
E66.00	Obesità da eccesso calorico: BMI tra 30 e 35 escluso	E79.1	Sindrome di Lesch-Nyhan
E66.01	Obesità da eccesso calorico: BMI tra 35 e 40 escluso	E79.8	Altri disturbi del metabolismo purinico e pirimidinico
E66.02	Obesità da eccesso calorico: BMI superiore o uguale a 40	E79.9	Disturbo del metabolismo purinico e pirimidinico non specificato
E66.09	Obesità da eccesso calorico: BMI non specificato	E80.0	Porfiria eritropoietica ereditaria
E66.10	Obesità indotta da farmaci: BMI tra 30 e 35 escluso	E80.1	Porfiria cutanea tardiva
E66.11	Obesità indotta da farmaci: BMI tra 35 e 40 escluso	E80.2	Altra porfiria
E66.12	Obesità indotta da farmaci: BMI superiore o uguale a 40	E80.3	Deficit di catalasi e perossidasi
E66.19	Obesità indotta da farmaci: BMI non specificato	E83.0	Disturbi del metabolismo del rame
E66.80	Altra obesità: BMI tra 30 e 35 escluso	E83.2	Disturbi del metabolismo dello zinco
E66.81	Altra obesità: BMI tra 35 e 40 escluso	E83.30	Rachitismo ipofosfatemico familiare
E66.82	Altra obesità: BMI superiore o uguale a 40		
E66.89	Altra obesità: BMI non specificato		

E83.31	Rachitismo vitamina D dipendente	P72.1	Iperteroidismo transitorio neonatale
E83.38	Altri disturbi del metabolismo del fosforo e delle fosfatasi	P72.2	Altri disturbi transitori della funzione tiroidea neonatale non classificati altrove
E83.39	Disturbi del metabolismo del fosforo e delle fosfatasi non specificati	P72.8	Altri disturbi endocrini neonatali transitori specificati
E83.4	Disturbi del metabolismo del magnesio	P72.9	Disturbo endocrino neonatale transitorio non specificato
E83.50	Calcifilassi	P74.0	Acidosi metabolica tardiva neonatale
E83.58	Altri disturbi del metabolismo del calcio	P74.1	Disidratazione neonatale
E83.59	Disturbi del metabolismo del calcio non specificati	P74.2	Disturbi del bilancio del sodio neonatale
E83.8	Altri disturbi del metabolismo dei minerali	P74.3	Disturbi del bilancio del potassio neonatale
E83.9	Disturbo del metabolismo minerale non specificato	P74.4	Altri disturbi elettrolitici transitori neonatale
E86	Ipovolemia	P74.5	Tirosinemia transitoria neonatale
E87.0	Iperosmolarità e ipernatriemia	P74.8	Altri disturbi metabolici neonatali transitori
E87.1	Ipoosmolarità e iponatriemia	P74.9	Disturbo metabolico transitorio neonatale non specificato
E87.2	Acidosi	P92.0	Vomito neonatale
E87.3	Alcalosi	P92.1	Rigurgito e ruminazione neonatali
E87.4	Disturbo misto dell'equilibrio acido-basico	P92.2	Suzione svogliata nel neonato
E87.5	Iperkaliemia	P92.3	Sottoalimentazione neonatale
E87.6	Ipokaliemia	P92.4	Iperalimentazione neonatale
E87.8	Altri disturbi dei liquidi, degli elettroliti e dell'equilibrio acido-base, non classificati altrove	P92.5	Difficoltà di suzione neonatale
E88.0	Disturbi del metabolismo delle proteine plasmatiche non classificati altrove	P92.8	Altri problemi d'alimentazione neonatale
E88.1	Lipodistrofia non classificata altrove	P92.9	Problema d'alimentazione neonatale non specificato
E88.2	Lipomatosi non classificata altrove	Q56.0	Ermafroditismo non classificato altrove
E88.3	Sindrome da lisi tumorale	Q56.1	Pseudoermafroditismo maschile non classificato altrove
E88.8	Altri disturbi metabolici specificati	Q56.2	Pseudoermafroditismo femminile, non classificato altrove
E88.9	Disturbo metabolico non specificato	Q56.3	Pseudoermafroditismo non specificato
E89.0	Ipotiroidismo iatrogeno	Q56.4	Sesso indeterminato non specificato
E89.1	Ipoinsulinemia iatrogena	Q89.1	Malformazioni congenite della ghiandola surrenale
E89.2	Iparatiroidismo iatrogeno	Q89.2	Malformazioni congenite di altre ghiandole endocrine
E89.3	Ipopituitarismo iatrogeno	Q99.0	Chimerismo 46,XX/46,XY
E89.5	Ipofunzione testicolare iatrogena	Q99.1	Ermafroditismo vero con cariotipo 46,XX
E89.6	Ipofunzione cortico- (midollo-)surrenalica iatrogena	R29.0	Tetania
E89.8	Altri disturbi endocrini e metabolici iatrogeni	R62.0	Ritardo di tappa fondamentale dello sviluppo
E89.9	Disturbo endocrino e metabolico iatrogeno non specificato	R62.8	Altre forme di ritardo dello sviluppo fisiologico normale
E90	Disturbi nutrizionali e metabolici in malattie classificate altrove	R62.9	Ritardo dello sviluppo fisiologico normale non specificato
P70.2	Diabete mellito neonatale	R63.0	Anoressia
P70.3	Ipoipoglicemia iatrogena neonatale	R63.1	Polidipsia
P70.4	Altra ipoipoglicemia neonatale	R63.2	Polifagia
P70.8	Altri disturbi transitori del metabolismo dei carboidrati del feto e del neonato	R63.3	Difficoltà d'alimentazione ed alimentazione inadatta
P70.9	Disturbo transitorio del metabolismo dei carboidrati del feto e del neonato non specificato	R63.4	Perdita di peso anormale
P71.0	Ipoipocalcemia da latte vaccino neonatale	R63.5	Aumento di peso anormale
P71.1	Altra ipoipocalcemia neonatale	R63.6	Insufficiente assunzione di cibo e acqua a causa di trascuratezza della propria persona
P71.2	Ipomagnesemia neonatale	R63.8	Altri sintomi e segni che interessano l'assunzione di cibo o liquidi
P71.3	Tetania neonatale senza deficit di calcio o magnesio	R73.0	Anormalità del test di tolleranza al glucosio
P71.4	Iparatiroidismo neonatale transitorio	R73.9	Iperglicemia non specificata
P71.8	Altri disturbi transitori del metabolismo neonatale del calcio e del magnesio	R81	Glicosuria
P71.9	Disturbo transitorio del metabolismo neonatale del calcio e del magnesio non specificato	R82.4	Acetonuria
P72.0	Gozzo neonatale non classificato altrove	R94.6	Risultati anormali di esami per studi di funzionalità tiroidea
		R94.7	Risultati anormali di esami per studi di funzionalità di altre ghiandole endocrine
		S11.1	Ferita aperta interessante la ghiandola tiroide
		S37.81	Traumatismo: Surrenale

**ADRG K01****Miscellanea di interventi per diabete mellito con complicazioni, con riabilitazione precoce**

Diagnosi principale nella tabella K01-1 e almeno una Procedura nella tabella K01-2 e Trattamento riabilitativo precoce

**DRG K01Z****Miscellanea di interventi per diabete mellito con complicazioni, con riabilitazione precoce****Diagnosi principale K01-1**

E10.60	Diabete mellito, tipo 1: con altre complicazioni precisate: non menzionato come scompensato	E10.72	Diabete mellito, tipo 1: con complicazioni multiple: con altre complicazioni multiple, non menzionato come scompensato
E10.61	Diabete mellito, tipo 1: con altre complicazioni precisate: menzionato come scompensato	E10.73	Diabete mellito, tipo 1: con complicazioni multiple: con altre complicazioni multiple, menzionato come scompensato



E10.74	Diabete mellito, tipo 1: con complicazioni multiple: con piede diabetico, non menzionato come scompensato	E12.75	Diabete mellito correlato a de-o malnutrizione: con complicazioni multiple: con piede diabetico, menzionato come scompensato
E10.75	Diabete mellito, tipo 1: con complicazioni multiple: con piede diabetico, menzionato come scompensato	E13.60	Altro tipo di diabete mellito specificato: con altre complicazioni precisate: non menzionato come scompensato
E11.60	Diabete mellito, tipo 2: con altre complicazioni precisate: non menzionato come scompensato	E13.61	Altro tipo di diabete mellito specificato: con altre complicazioni precisate: menzionato come scompensato
E11.61	Diabete mellito, tipo 2: con altre complicazioni precisate: menzionato come scompensato	E13.72	Altro tipo di diabete mellito specificato: con complicazioni multiple: con altre complicazioni multiple, non menzionato come scompensato
E11.72	Diabete mellito, tipo 2: con complicazioni multiple: con altre complicazioni multiple, non menzionato come scompensato	E13.73	Altro tipo di diabete mellito specificato: con complicazioni multiple: con altre complicazioni multiple, menzionato come scompensato
E11.73	Diabete mellito, tipo 2: con complicazioni multiple: con altre complicazioni multiple, menzionato come scompensato	E13.74	Altro tipo di diabete mellito specificato: con complicazioni multiple: con piede diabetico, non menzionato come scompensato
E11.74	Diabete mellito, tipo 2: con complicazioni multiple: con piede diabetico, non menzionato come scompensato	E13.75	Altro tipo di diabete mellito specificato: con complicazioni multiple: con piede diabetico, menzionato come scompensato
E11.75	Diabete mellito, tipo 2: con complicazioni multiple: con piede diabetico, menzionato come scompensato	E14.60	Diabete mellito non specificato: con altre complicazioni precisate: non menzionato come scompensato
E12.60	Diabete mellito correlato a de-o malnutrizione: con altre complicazioni precisate: non menzionato come scompensato	E14.61	Diabete mellito non specificato: con altre complicazioni precisate: menzionato come scompensato
E12.61	Diabete mellito correlato a de-o malnutrizione: con altre complicazioni precisate: menzionato come scompensato	E14.72	Diabete mellito non specificato: con complicazioni multiple: con altre complicazioni multiple, non menzionato come scompensato
E12.72	Diabete mellito correlato a de-o malnutrizione: con complicazioni multiple: con altre complicazioni multiple, non menzionato come scompensato	E14.73	Diabete mellito non specificato: con complicazioni multiple: con altre complicazioni multiple, menzionato come scompensato
E12.73	Diabete mellito correlato a de-o malnutrizione: con complicazioni multiple: con altre complicazioni multiple, menzionato come scompensato	E14.74	Diabete mellito non specificato: con complicazioni multiple: con piede diabetico, non menzionato come scompensato
E12.74	Diabete mellito correlato a de-o malnutrizione: con complicazioni multiple: con piede diabetico, non menzionato come scompensato	E14.75	Diabete mellito non specificato: con complicazioni multiple: con piede diabetico, menzionato come scompensato

## Procedura K01-2

34.03↔	Riapertura di toracotomia	77.38.11↔	Corticotomia per osteogenesi distrattiva del tarso
38.38.00↔	Resezione di arterie dell'arto inferiore con anastomosi, NAS	77.38.12↔	Osteotomia complessa (pluridimensionale) (con correzione assiale) del tarso
38.38.10↔	Resezione dell'arteria femorale (comune) (superficiale) con anastomosi	77.38.19↔	Altra sezione del tarso
38.38.11↔	Resezione dell'arteria femorale profonda con anastomosi	77.38.29↔	Altra sezione del metatarso
38.38.12↔	Resezione dell'arteria poplitea con anastomosi	77.38.99↔	Altra sezione del tarso e metatarso, altro
38.38.99↔	Resezione di arterie dell'arto inferiore con anastomosi, altro	77.51↔	Correzione di alluce valgo e rigido con asportazione di esostosi, correzione dei tessuti molli e osteotomia del primo metatarso
38.48.00↔	Resezione di arterie dell'arto inferiore con sostituzione, NAS	77.52↔	Correzione di alluce valgo e rigido con asportazione di esostosi, correzione dei tessuti molli e artrodesi
38.48.10↔	Resezione dell'arteria femorale (comune) (superficiale) con sostituzione	77.53↔	Correzione di alluce valgo e rigido con altra asportazione di esostosi e correzione dei tessuti molli
38.48.11↔	Resezione dell'arteria femorale profonda con sostituzione	77.54↔	Asportazione o correzione con osteotomia del quinto metatarso
38.48.12↔	Resezione dell'arteria poplitea con sostituzione	77.58↔	Altra asportazione, fusione (artrodesi) o riparazione di dita
38.48.13↔	Resezione di arterie della gamba con sostituzione	77.5a↔	Altra asportazione di esostosi per alluce valgo e rigido
38.48.99↔	Resezione di arterie dell'arto inferiore con sostituzione, altro	77.68.00↔	Asportazione locale di lesione o tessuto di tarso e metatarso, NAS
39.25.00↔	Bypass aorto-iliaco-femorale, NAS	77.68.10↔	Asportazione locale di lesione o tessuto del tarso
39.25.10↔	Bypass aorto-iliaco-femorale, aortico, NAS	77.68.11↔	Asportazione locale di lesione o tessuto del metatarso
39.25.11↔	Bypass aorto-iliaco	77.68.20↔	Sbrigliamento del tarso
39.25.12↔	Bypass aorto-femorale	77.68.21↔	Sbrigliamento del metatarso
39.25.13↔	Bypass aorto-popliteo	77.68.99↔	Asportazione locale di lesione o tessuto di tarso e metatarso, altro
39.25.14↔	Bypass aorto-crurale	77.88↔	Altra osteotomia parziale del tarso e del metatarso
39.25.19↔	Bypass aorto-iliaco-femorale, aortico, altro	77.98.00↔	Osteotomia totale del tarso e del metatarso, NAS
39.25.20↔	Bypass ilio-femorale, NAS	77.98.10↔	Osteotomia totale del tarso
39.25.21↔	Bypass ilio-iliaco	77.98.11↔	Osteotomia totale del metatarso
39.25.22↔	Bypass ilio-femorale	77.98.99↔	Osteotomia totale del tarso e del metatarso, altro
39.25.23↔	Bypass ilio-popliteo	77.99.40↔	Osteotomia totale di falangi dei piedi
39.25.24↔	Bypass ilio-crurale	78.28.00↔	Accorciamento di tarso e metatarso, NAS
39.25.29↔	Bypass ilio-femorale, NAS	78.28.10↔	Epifisiodesi temporanea di tarso e metatarso
39.25.30↔	Bypass otturatorio (extraanatomico)	78.28.11↔	Epifisiodesi permanente di tarso e metatarso
39.25.99↔	Bypass aorto-iliaco-femorale, altro	78.28.12↔	Epifisiolisi terapeutica di tarso e metatarso
39.41↔	Controllo di emorragia a seguito di intervento vascolare	78.28.20↔	Altro accorciamento del calcagno
77.28.00↔	Osteotomia cuneiforme del tarso e metatarso, NAS	78.28.21↔	Altro accorciamento di altre ossa tarsali
77.28.10↔	Osteotomia cuneiforme del talo	78.28.22↔	Altro accorciamento del metatarso
77.28.20↔	Osteotomia cuneiforme del calcagno	78.28.99↔	Accorciamento di tarso e metatarso, altro
77.28.30↔	Osteotomia cuneiforme di altre ossa tarsali	78.29.10↔	Epifisiodesi temporanea di falangi delle mani
77.28.40↔	Osteotomia cuneiforme del metatarso	78.29.11↔	Epifisiodesi permanente di falangi delle mani
77.28.99↔	Osteotomia cuneiforme del tarso e metatarso, altro	78.29.12↔	Epifisiolisi terapeutica di falangi delle mani
77.29.40↔	Osteotomia cuneiforme di falangi dei piedi		
77.38.00↔	Altra sezione del tarso e metatarso, NAS		
77.38.10↔	Osteotomia rotativa del tarso		

78.29.19↔	Altro accorciamento di falangi delle mani	83.43.99↔	Asportazione di muscoli o fasce per innesto, altro
78.29.40↔	Epifisiodesi temporanea di falangi dei piedi	83.82.10↔	Innesto di fascia, Testa e collo
78.29.41↔	Epifisiodesi permanente di falangi dei piedi	83.82.11↔	Innesto di fascia, Spalla e ascella
78.29.42↔	Epifisiolisi terapeutica di falangi dei piedi	83.82.12↔	Innesto di fascia, Braccio e gomito
78.29.49↔	Altro accorciamento di falangi dei piedi	83.82.13↔	Innesto di fascia, Avambraccio
78.29.99↔	Accorciamento di altre ossa specificate, escluse quelle facciali, altro	83.82.14↔	Innesto di fascia, Parete toracica, addome e dorso
78.38.00↔	Allungamento di tarso e metatarso, NAS	83.82.15↔	Innesto di fascia, Regione inguinale e genitale e natiche
78.38.10↔	Allungamento del calcagno	83.82.16↔	Innesto di fascia, Estremità inferiore
78.38.19↔	Allungamento di altre ossa tarsali	83.82.19↔	Innesto di fascia, Altra localizzazione
78.38.20↔	Allungamento del metatarso	83.82.20↔	Innesto di lembo muscolare o fasciale locale, Testa e collo
78.38.99↔	Allungamento di tarso e metatarso, altro	83.82.21↔	Innesto di lembo muscolare o fasciale locale, Spalla e ascella
78.48↔	Altri interventi di riparazione o plastica su tarso e metatarso	83.82.22↔	Innesto di lembo muscolare o fasciale locale, Braccio e gomito
78.49.11↔	Altri interventi di riparazione o plastica su falangi delle mani	83.82.23↔	Innesto di lembo muscolare o fasciale locale, Avambraccio
78.49.12↔	Altri interventi di riparazione o plastica sulle ossa pelviche	83.82.24↔	Innesto di lembo muscolare o fasciale locale, Parete toracica, addome e dorso
78.49.13↔	Altri interventi di riparazione o plastica su falangi dei piedi	83.82.25↔	Innesto di lembo muscolare o fasciale locale, Regione inguinale e genitale e natiche
79.67↔	Sbrigliamento di frattura esposta di tarso e metatarso	83.82.26↔	Innesto di lembo muscolare o fasciale locale, Estremità inferiore
79.97↔	Interventi non specificati su lesione del tarso e del metatarso	83.82.29↔	Innesto di lembo muscolare o fasciale locale, Altra localizzazione
81.11↔	Fusione della caviglia	83.82.30↔	Innesto di lembo osteomiocutaneo o osteofasciocutaneo, Testa e collo
81.12.00↔	Artrodesi tripla, NAS	83.82.31↔	Innesto di lembo osteomiocutaneo o osteofasciocutaneo, Spalla e ascella
81.12.10↔	Artrodesi dell'articolazione talocrurale e subtalare	83.82.32↔	Innesto di lembo osteomiocutaneo o osteofasciocutaneo, Braccio e gomito
81.12.11↔	Artrodesi dell'articolazione talocrurale, subtalare e di Chopart	83.82.33↔	Innesto di lembo osteomiocutaneo o osteofasciocutaneo, Avambraccio
81.12.12↔	Artrodesi dell'articolazione subtalare, due camere articolari	83.82.34↔	Innesto di lembo osteomiocutaneo o osteofasciocutaneo, Parete toracica, addome e dorso
81.12.13↔	Artrodesi dell'articolazione subtalare, tre camere articolari	83.82.35↔	Innesto di lembo osteomiocutaneo o osteofasciocutaneo, Regione inguinale e genitale e natiche
81.12.99↔	Artrodesi tripla, altro	83.82.36↔	Innesto di lembo osteomiocutaneo o osteofasciocutaneo, Estremità inferiore
81.13↔	Fusione sottoastragale	83.82.39↔	Innesto di lembo osteomiocutaneo o osteofasciocutaneo, Altra localizzazione
81.14↔	Fusione mediotarsica	83.82.40↔	Innesto di altro lembo con anastomosi microvascolare da muscolo o fascia, Testa e collo
81.15↔	Fusione tarsometatarsica	83.82.41↔	Innesto di altro lembo con anastomosi microvascolare da muscolo o fascia, Spalla e ascella
81.49.00↔	Altra riparazione della caviglia, NAS	83.82.42↔	Innesto di altro lembo con anastomosi microvascolare da muscolo o fascia, Braccio e gomito
81.49.10↔	Rifissazione di frammento osteocondrale, Articolazione talocrurale, per via artroscopica	83.82.43↔	Innesto di altro lembo con anastomosi microvascolare da muscolo o fascia, Avambraccio
81.49.11↔	Rifissazione di frammento osteocondrale, Articolazione talocrurale, chirurgica a cielo aperto	83.82.44↔	Innesto di altro lembo con anastomosi microvascolare da muscolo o fascia, Parete toracica, addome e dorso
81.49.12↔	Rifissazione di frammento osteocondrale, Articolazione subtalare, per via artroscopica	83.82.45↔	Innesto di altro lembo con anastomosi microvascolare da muscolo o fascia, Regione inguinale e genitale e natiche
81.49.13↔	Rifissazione di frammento osteocondrale, Articolazione subtalare, chirurgica a cielo aperto	83.82.46↔	Innesto di altro lembo con anastomosi microvascolare da muscolo o fascia, Estremità inferiore
81.49.18↔	Innesto di cartilagine e impianto di colture tissutali prodotte in vitro, Articolazione talocrurale, per via artroscopica	83.82.47↔	Innesto di altro lembo con anastomosi microvascolare da muscolo o fascia, Altra localizzazione
81.49.19↔	Innesto di cartilagine e impianto di colture tissutali prodotte in vitro, Articolazione talocrurale, chirurgica a cielo aperto	83.82.99↔	Innesto di muscoli o fasce, altro
81.49.20↔	Innesto di cartilagine e impianto di colture tissutali prodotte in vitro, Articolazione subtalare, per via artroscopica	84.10↔	Amputazione dell'arto inferiore, NAS
81.49.21↔	Innesto di cartilagine e impianto di colture tissutali prodotte in vitro, Articolazione subtalare, chirurgica a cielo aperto	84.11↔	Amputazione di dita del piede
81.49.26↔	Perforazione subcondrale, Articolazione talocrurale, per via artroscopica	84.12↔	Amputazione a livello del piede
81.49.27↔	Perforazione subcondrale, Articolazione talocrurale, chirurgica a cielo aperto	84.13↔	Disarticolazione della caviglia
81.49.28↔	Perforazione subcondrale, Articolazione subtalare, per via artroscopica	84.14↔	Amputazione della caviglia a livello dei malleoli della tibia e fibula
81.49.29↔	Perforazione subcondrale, Articolazione subtalare, chirurgica a cielo aperto	84.15↔	Altra amputazione al di sotto del ginocchio
81.49.30↔	Perforazione subcondrale con inserzione di impianto acellulare, Articolazione talocrurale, per via artroscopica	84.16↔	Disarticolazione del ginocchio
81.49.31↔	Perforazione subcondrale con inserzione di impianto acellulare, Articolazione subtalare, per via artroscopica	84.17↔	Amputazione al di sopra del ginocchio
81.49.32↔	Artroplastica di resezione della caviglia	84.3x.00↔	Revisione del moncone di amputazione, NAS
81.49.33↔	Rifissazione e plastica dell'apparato capsulo-legamentoso dell'articolazione talocrurale	84.3x.10↔	Revisione del moncone di amputazione, Regione della spalla e del braccio
81.49.34↔	Perforazione subcondrale con inserzione di impianto acellulare, articolazione talocrurale, chirurgica a cielo aperto	84.3x.11↔	Revisione del moncone di amputazione, Regione dell'avambraccio
81.49.35↔	Perforazione subcondrale con inserzione di impianto acellulare, articolazione talocalcaneara, chirurgica a cielo aperto	84.3x.12↔	Revisione del moncone di amputazione, Regione della mano
81.49.99↔	Altra riparazione della caviglia, altro	84.3x.13↔	Revisione del moncone di amputazione, Estremità inferiore
81.94↔	Sutura della capsula o del legamento della caviglia e del piede	84.3x.19↔	Revisione del moncone di amputazione, Altra localizzazione
83.43.00↔	Asportazione di muscoli o fasce per innesto, NAS	84.3x.99↔	Revisione del moncone di amputazione, altro
83.43.10↔	Prelievo di lembo miocutaneo per innesto	84.91↔	Amputazione, NAS
83.43.11↔	Prelievo di lembo osteomiocutaneo o osteofasciocutaneo per innesto		
83.43.12↔	Prelievo di altro lembo da muscolo o fascia con anastomosi microvascolare		

86.71↔	Allestimento e prelievo di lembi peduncolati o liberi	86.75.15↔	Revisione di lembo peduncolato o libero o di innesto cutaneo libero della parete toracica e del dorso
86.75.10↔	Revisione di lembo peduncolato o libero o di innesto cutaneo libero del capo	86.75.16↔	Revisione di lembo peduncolato o libero o di innesto cutaneo libero della regione addominale
86.75.11↔	Revisione di lembo peduncolato o libero o di innesto cutaneo libero del collo	86.75.17↔	Revisione di lembo peduncolato o libero o di innesto cutaneo libero delle estremità inferiore
86.75.12↔	Revisione di lembo peduncolato o libero o di innesto cutaneo libero di spalla e braccio	86.75.19↔	Revisione di lembo peduncolato o libero o di innesto cutaneo libero in altra sede
86.75.13↔	Revisione di lembo peduncolato o libero o di innesto cutaneo libero dell'avambraccio	86.75.99↔	Revisione di lembo peduncolato o libero, altro
86.75.14↔	Revisione di lembo peduncolato o libero o di innesto cutaneo libero della mano	86.91↔	Asportazione di cute per innesto

**ADRG K03****Interventi sul surrene per neoplasie maligne o interventi sull'ipofisi**

Procedura nella tabella K03-2 o Diagnosi principale nella tabella K03-1 e Procedura nella tabella K03-3

**DRG K03Z****Interventi sul surrene per neoplasie maligne o interventi sull'ipofisi****Diagnosi principale K03-1**

C74.0	Tumore Maligno: Corteccia surrenale	C79.7	Tumore maligno secondario del surrene
C74.1	Tumore Maligno: Midollare surrenale	D44.1	Tumori di comportamento incerto o sconosciuto: Surrene
C74.9	Tumore Maligno: Ghiandola surrenale non specificata		

**Procedura K03-2**

07.13.00↔	Biopsia dell'ipofisi per via trans-frontale, NAS	07.17.99↔	Biopsia della ghiandola pineale, altro
07.13.10↔	Biopsia chiusa [percutanea] [agobiopsia] dell'ipofisi per via trans-frontale	07.51↔	Esplorazione della regione pineale
07.13.11↔	Biopsia a cielo aperto dell'ipofisi per via trans-frontale	07.52↔	Incisione della ghiandola pineale
07.13.12↔	Biopsia stereotassica dell'ipofisi per via trans-frontale	07.53↔	Asportazione parziale della ghiandola pineale
07.13.99↔	Biopsia dell'ipofisi per via trans-frontale, altro	07.54↔	Asportazione della ghiandola pineale
07.14.00↔	Biopsia dell'ipofisi per via trans-sfenoidale, NAS	07.59↔	Altri interventi sulla ghiandola pineale
07.14.10↔	Biopsia chiusa [percutanea] [agobiopsia] dell'ipofisi per via trans-sfenoidale	07.61↔	Asportazione parziale dell'ipofisi, per via transfrontale
07.14.11↔	Biopsia a cielo aperto dell'ipofisi per via trans-sfenoidale	07.62↔	Asportazione parziale dell'ipofisi, per via trans-sfenoidale
07.14.12↔	Biopsia stereotassica dell'ipofisi per via trans-sfenoidale	07.63↔	Asportazione parziale dell'ipofisi, per via non specificata
07.14.99↔	Biopsia dell'ipofisi per via trans-sfenoidale, altro	07.64↔	Asportazione totale dell'ipofisi per via transfrontale
07.15↔	Biopsia dell'ipofisi per via non specificata	07.65↔	Asportazione totale dell'ipofisi per via trans-sfenoidale
07.17.00↔	Biopsia della ghiandola pineale, NAS	07.68↔	Asportazione totale dell'ipofisi, per altra via specificata
07.17.10↔	Biopsia chiusa [percutanea] [agobiopsia] della ghiandola pineale	07.69↔	Asportazione totale dell'ipofisi per via non specificata
07.17.11↔	Biopsia a cielo aperto della ghiandola pineale	07.71↔	Esplorazione della fossa ipofisaria
07.17.12↔	Biopsia stereotassica della ghiandola pineale	07.72↔	Incisione dell'ipofisi
		07.79↔	Altri interventi sull'ipofisi

**Procedura K03-3**

07.12↔	Biopsia a cielo aperto delle ghiandole surrenali	92.39.20↔	Altra radioterapia ad alto voltaggio, irradiazione stereotassica, frazionata: Cerebrale, radioterapia a modulazione di intensità
07.21↔	Asportazione di lesione delle ghiandole surrenali	92.39.21↔	Altra radioterapia ad alto voltaggio, irradiazione stereotassica, frazionata: Cerebrale, radioterapia ad arco a modulazione di intensità (IMAT)
07.22.00↔	Surrenectomia monolaterale, NAS	92.39.22↔	Altra radioterapia ad alto voltaggio, irradiazione stereotassica, frazionata: Cerebrale, guidata dalle immagini
07.22.10↔	Surrenectomia monolaterale, senza ovariectomia	92.39.29↔	Altra radioterapia ad alto voltaggio, irradiazione stereotassica, frazionata, cerebrale, altro
07.22.11↔	Surrenectomia monolaterale, con ovariectomia	92.39.30↔	Altra radioterapia ad alto voltaggio, irradiazione stereotassica, frazionata: Extracerebrale, radioterapia a modulazione di intensità
07.22.12↔	Surrenectomia monolaterale, asportazione di residuo surrenale	92.39.31↔	Altra radioterapia ad alto voltaggio, irradiazione stereotassica, frazionata: Extracerebrale, radioterapia ad arco a modulazione di intensità (IMAT)
07.22.99↔	Surrenectomia monolaterale, altro	92.39.32↔	Altra radioterapia ad alto voltaggio, irradiazione stereotassica, frazionata: Extracerebrale, guidata dalle immagini
07.29↔	Altra surrenectomia parziale	92.39.39↔	Altra radioterapia ad alto voltaggio, irradiazione stereotassica, frazionata, extracerebrale, altro
07.3↔	Surrenectomia bilaterale		
07.41↔	Incisione della ghiandola surrenale		
07.42↔	Sezione di nervi afferenti alle ghiandole surrenali		
07.43↔	Legatura di vasi delle ghiandole surrenali		
07.44↔	Riparazione delle ghiandole surrenali		
07.45↔	Reimpianto delle ghiandole surrenali		
07.49↔	Altri interventi sulla ghiandola surrenale o sui nervi e vasi surrenali		
92.39.00↔	Altra radiochirurgia stereotassica, NAS		
92.39.01↔	Altra radioterapia ad alto voltaggio, irradiazione stereotassica, frazionata, cerebrale, NAS		
92.39.11↔	Altra radioterapia ad alto voltaggio, irradiazione stereotassica, frazionata, extracerebrale, NAS		

**ADRG K06 Interventi su tiroide, paratiroide e dotto tireoglossa**

Almeno una Procedura nella tabella K06-2

**DRG K06A Interventi su tiroide, paratiroide e dotto tireoglossa, con paratiroidectomia / tiroidectomia mediante sternotomia o per neoplasia maligna con CC gravi**

Diagnosi principale nella tabella K06-1 e PCCL &gt; 2 o Procedura nella tabella K06-3

**DRG K06B Interventi su tiroide, paratiroide e dotto tireoglossa, con paratiroidectomia senza sternotomia o CC gravi**

Procedura nella tabella K06-4 o PCCL &gt; 2

**DRG K06C Interventi su tiroide, paratiroide e dotto tireoglossa****Diagnosi principale K06-1**

C73 Tumore maligno della tiroide

C75.0 Tumore Maligno: Paratiroidi

**Procedura K06-2**

06.02↔	Riapertura di ferita della regione tiroidea	06.7x.11↔	Asportazione di cisti mediana del collo, con resezione mediana dello iode
06.09.00↔	Incisione della regione tiroidea, NAS	06.7x.12↔	Asportazione di fistola mediana del collo, senza resezione mediana dello iode
06.09.10↔	Incisione della regione tiroidea, senza ulteriori misure	06.7x.13↔	Asportazione di fistola mediana del collo, con resezione mediana dello iode
06.09.11↔	Incisione della regione tiroidea, drenaggio	06.7x.14↔	Intervento secondario di asportazione del dotto tireoglossa, con resezione mediana dello iode
06.09.99↔	Incisione della regione tiroidea, altro	06.7x.15↔	Intervento secondario di asportazione del dotto tireoglossa, senza resezione mediana dello iode
06.12↔	Biopsia a cielo aperto della tiroide	06.7x.99↔	Asportazione del dotto tireoglossa, altro
06.13.00↔	Biopsia delle paratiroidi, NAS	06.81.00↔	Paratiroidectomia completa, NAS
06.13.12↔	Biopsia a cielo aperto delle paratiroidi	06.81.10↔	Paratiroidectomia completa, senza reimpianto
06.13.99↔	Biopsia delle paratiroidi, altro	06.81.13↔	Paratiroidectomia completa mediante sternotomia, senza reimpianto
06.2x.00↔	Emitiroidectomia monolaterale, NAS	06.81.99↔	Paratiroidectomia completa, altro
06.2x.11↔	Emitiroidectomia monolaterale senza paratiroidectomia	06.89.00↔	Paratiroidectomia parziale, NAS
06.2x.12↔	Emitiroidectomia monolaterale con paratiroidectomia	06.89.11↔	Riesplorazione con paratiroidectomia parziale
06.2x.99↔	Altra emitiroidectomia monolaterale	06.89.13↔	Altri interventi sulle paratiroidi mediante sternotomia
06.31↔	Asportazione di lesione della tiroide	06.89.99↔	Paratiroidectomia parziale, altro
06.39.00↔	Altra tiroidectomia parziale, NAS	06.91↔	Sezione dell'istmo tiroideo
06.39.10↔	Asportazione di nodulo della tiroide	06.92↔	Legatura dei vasi tiroidei
06.39.11↔	Asportazione subtotale monolaterale della tiroide con asportazione di nodulo controlaterale	06.93↔	Sutura della tiroide
06.39.12↔	Asportazione subtotale monolaterale con emitiroidectomia controlaterale	06.94↔	Reimpianto di tessuto tiroideo
06.39.13↔	Riesplorazione della tiroide con asportazione parziale	06.95.00↔	Reimpianto di tessuto paratiroideo, NAS
06.39.14↔	Tiroidectomia parziale, istmectomia	06.95.10↔	Paratiroidectomia completa, con reimpianto, NAS
06.39.15↔	Tiroidectomia subtotale	06.95.11↔	Paratiroidectomia completa, con reimpianto ortotopico
06.39.99↔	Altra tiroidectomia parziale, altro	06.95.12↔	Paratiroidectomia completa, con reimpianto eterotopico
06.4x.00↔	Tiroidectomia completa (totale), NAS	06.95.20↔	Paratiroidectomia completa mediante sternotomia, con reimpianto, NAS
06.4x.10↔	Tiroidectomia completa (totale) senza paratiroidectomia	06.95.21↔	Paratiroidectomia completa mediante sternotomia, con reimpianto, ortotopico
06.4x.11↔	Tiroidectomia completa (totale) con paratiroidectomia	06.95.22↔	Paratiroidectomia completa mediante sternotomia, con reimpianto, eterotopico
06.4x.99↔	Tiroidectomia completa (totale), altro	06.95.99↔	Reimpianto di tessuto paratiroideo, altro
06.50.00↔	Tiroidectomia retrosternale, NAS	06.98.00↔	Altri interventi sulla tiroide, NAS
06.50.10↔	Tiroidectomia retrosternale mediante sternotomia	06.98.10↔	Riparazione plastica della tiroide
06.50.99↔	Altra tiroidectomia retrosternale	06.98.99↔	Altri interventi sulla tiroide, altro
06.51.00↔	Tiroidectomia retrosternale parziale, NAS	06.99.00↔	Altri interventi sulle paratiroidi, NAS
06.51.10↔	Tiroidectomia retrosternale parziale mediante sternotomia	06.99.10↔	Riparazione plastica delle paratiroidi
06.51.99↔	Tiroidectomia retrosternale parziale, altro	06.99.99↔	Altri interventi sulle paratiroidi, altro
06.52.00↔	Tiroidectomia retrosternale completa (totale), NAS	07.94↔	Trapianto del timo
06.52.10↔	Tiroidectomia retrosternale completa mediante sternotomia	30.4x.20↔	Laringectomia radicale, con faringectomia e tiroidectomia, senza ricostruzione
06.52.99↔	Tiroidectomia retrosternale completa (totale), altro	30.4x.21↔	Laringectomia radicale, con faringectomia e tiroidectomia, ricostruzione con mucosa locale
06.6x.00↔	Asportazione di tiroide linguale, NAS	30.4x.22↔	Laringectomia radicale, con faringectomia e tiroidectomia, ricostruzione con innesto non vascolarizzato
06.6x.10↔	Asportazione di tiroide linguale, transorale		
06.6x.11↔	Asportazione di tiroide linguale, transcervicale, senza resezione mediana dello iode		
06.6x.12↔	Asportazione di tiroide linguale, transcervicale, con resezione mediana dello iode		
06.6x.99↔	Asportazione di tiroide linguale, altro		
06.7x.00↔	Asportazione del dotto tireoglossa, NAS		
06.7x.10↔	Asportazione di cisti mediana del collo, senza resezione mediana dello iode		

30.4x.23↔	Laringectomia radicale, con faringectomia e tiroidectomia, ricostruzione con lembo regionale peduncolato	30.4x.26↔	Laringectomia radicale, con faringectomia e tiroidectomia, ricostruzione con innesto intestinale libero
30.4x.24↔	Laringectomia radicale, con faringectomia e tiroidectomia, ricostruzione con lembo peduncolato	30.4x.27↔	Laringectomia radicale, con faringectomia e tiroidectomia, ricostruzione con pull-up gastrico
30.4x.25↔	Laringectomia radicale, con faringectomia e tiroidectomia, ricostruzione con innesto libero con anastomosi microvascolare	30.4x.29↔	Laringectomia radicale, con faringectomia e tiroidectomia, altra ricostruzione

### Procedura K06-3

06.50.10↔	Tiroidectomia retrosternale mediante sternotomia	06.95.21↔	Paratiroidectomia completa mediante sternotomia, con reimpianto, ortotopico
06.51.10↔	Tiroidectomia retrosternale parziale mediante sternotomia	06.95.22↔	Paratiroidectomia completa mediante sternotomia, con reimpianto, eterotopico
06.52.10↔	Tiroidectomia retrosternale completa mediante sternotomia		
06.81.13↔	Paratiroidectomia completa mediante sternotomia, senza reimpianto		
06.95.20↔	Paratiroidectomia completa mediante sternotomia, con reimpianto, NAS		

### Procedura K06-4

06.2x.12↔	Emitiroidectomia monolaterale con paratiroidectomia	06.89.11↔	Riesplorazione con paratiroidectomia parziale
06.4x.11↔	Tiroidectomia completa (totale) con paratiroidectomia	06.89.13↔	Altri interventi sulle paratiroidi mediante sternotomia
06.81.00↔	Paratiroidectomia completa, NAS	06.89.99↔	Paratiroidectomia parziale, altro
06.81.10↔	Paratiroidectomia completa, senza reimpianto	06.95.10↔	Paratiroidectomia completa, con reimpianto, NAS
06.81.99↔	Paratiroidectomia completa, altro	06.95.11↔	Paratiroidectomia completa, con reimpianto ortotopico
06.89.00↔	Paratiroidectomia parziale, NAS	06.95.12↔	Paratiroidectomia completa, con reimpianto eterotopico

## ADRG K09

### Altre procedure per malattie endocrine, nutrizionali e metaboliche

Almeno una Procedura nella tabella K09-1

## DRG K09A

### Altre procedure per malattie endocrine, nutrizionali e metaboliche, età < 10 anni o CC estremamente gravi

Età < 10 anni o PCCL > 3

## DRG K09B

### Altre procedure per malattie endocrine, nutrizionali e metaboliche, età > 9 anni

### Procedura K09-1

00.55.00↔	Inserzione di stent(s) di vasi periferici con liberazione di sostanza medicamentosa, NAS	04.49.00↔	Altre decompressioni di nervi periferici o di gangli o separazione di aderenze, NAS
00.55.11↔	Inserzione di stent(s) di vasi periferici con liberazione di sostanza medicamentosa, stent drug eluting extralunghi (>10 cm)	04.49.10↔	Altra decompressione o separazione di aderenze del plesso brachiale
00.55.99↔	Inserzione di stent(s) di vasi periferici con liberazione di sostanza medicamentosa, altro	04.49.11↔	Altra decompressione o separazione di aderenze di nervi della spalla
00.63↔	Inserzione percutanea di stent(s) dell'arteria carotide	04.49.12↔	Altra decompressione o separazione di aderenze di nervi del braccio
00.64↔	Inserzione percutanea di stent(s) di altre arterie precerebrali (extracraniche)	04.49.13↔	Altra decompressione o separazione di aderenze di nervi della mano
00.65.00↔	Inserzione percutanea di altro(i) stent vascolare(i) intracranico(i), NAS	04.49.14↔	Altra decompressione o separazione di aderenze del plesso lombosacrale, inguine e pavimento pelvico
00.65.11↔	Inserzione percutanea transluminale di microstent(s) vascolari intracranici	04.49.15↔	Altra decompressione o separazione di aderenze di nervi della gamba
00.65.99↔	Inserzione percutanea di altro(i) stent vascolare(i) intracranico(i), altro	04.49.16↔	Altra decompressione o separazione di aderenze di nervi del piede
00.67.00↔	Inserzione percutanea di stent vascolare(i) centrale(i), NAS	04.49.99↔	Altra decompressione o separazione di aderenze di altri nervi periferici o gangli
00.67.10↔	Inserzione percutanea di stent vascolare(i) nella vena cava	07.16.00↔	Biopsia del timo, NAS
00.67.20↔	Inserzione percutanea di stent vascolare(i) nella vena porta	07.16.11↔	Biopsia a cielo aperto del timo
00.67.99↔	Inserzione percutanea di stent vascolare(i) centrale(i), altro	07.16.99↔	Biopsia del timo, altro
01.14.00↔	Biopsia a cielo aperto del cervello, NAS	07.80↔	Timectomia, NAS
01.14.10↔	Biopsia stereotassica a cielo aperto del cervello	07.81↔	Altra asportazione parziale del timo
01.14.99↔	Biopsia a cielo aperto del cervello, altro	07.82↔	Altra asportazione totale del timo
01.15↔	Biopsia del cranio	07.83↔	Asportazione parziale del timo in toracosopia
01.21↔	Incisione e drenaggio dei seni cranici	07.84↔	Asportazione totale del timo in toracosopia
04.43.00↔	Liberazione del tunnel carpale, NAS	07.91↔	Esplorazione dell'area timica
04.43.10↔	Liberazione del tunnel carpale, per via endoscopica	07.92↔	Altra incisione del timo
04.43.99↔	Liberazione del tunnel carpale, altro	07.93↔	Riparazione del timo

07.95↔	Incisione del timo in toracosopia	12.72↔	Ciclocriterapia
07.98↔	Altri interventi non specificati sul timo in toracosopia	12.73↔	Ciclofotocoagulazione
07.99↔	Altri interventi non specificati sul timo	12.74↔	Riduzione del corpo ciliare, NAS
08.21↔	Asportazione di calazio	12.79.00↔	Altri interventi per glaucoma, NAS
08.22.00↔	Asportazione di altra lesione minore della palpebra (chirurgia micrografica), NAS	12.79.10↔	Viscocalostomia per glaucoma
08.22.10↔	Asportazione di altra lesione minore della palpebra, senza controllo istografico (chirurgia micrografica)	12.79.11↔	Sclectomia profonda per glaucoma
08.22.11↔	Asportazione di altra lesione minore della palpebra, con controllo istografico (chirurgia micrografica)	12.79.20↔	Impianto di drenaggio di glaucoma
08.22.99↔	Asportazione di altra lesione minore della palpebra (chirurgia micrografica), altro	12.79.99↔	Altri interventi per glaucoma, altro
08.23.00↔	Asportazione di lesione maggiore della palpebra, non a tutto spessore, NAS	13.11↔	Estrazione intracapsulare del cristallino per via temporale inferiore
08.23.10↔	Asportazione di lesione maggiore della palpebra, non a tutto spessore, senza controllo istografico (chirurgia micrografica)	13.19↔	Altra estrazione intracapsulare del cristallino
08.23.11↔	Asportazione di lesione maggiore della palpebra, non a tutto spessore, con controllo istografico (chirurgia micrografica)	13.2↔	Estrazione extracapsulare del cristallino con tecnica di estrazione lineare
08.23.99↔	Asportazione di lesione maggiore della palpebra, non a tutto spessore, altro	13.3↔	Estrazione extracapsulare del cristallino con tecnica di aspirazione semplice (e di irrigazione)
08.24.00↔	Asportazione di lesione maggiore della palpebra, a tutto spessore, NAS	13.41↔	Facoemulsificazione ed aspirazione di cataratta
08.24.10↔	Asportazione di lesione maggiore della palpebra, a tutto spessore, senza controllo istografico (chirurgia micrografica)	13.42↔	Facoframmentazione meccanica ed aspirazione di cataratta per via posteriore
08.24.11↔	Asportazione di lesione maggiore della palpebra, a tutto spessore, con controllo istografico (chirurgia micrografica)	13.43↔	Facoframmentazione meccanica ed altra aspirazione di cataratta
08.24.99↔	Asportazione di lesione maggiore della palpebra, a tutto spessore, altro	13.51↔	Estrazione extracapsulare del cristallino per via temporale inferiore
08.43↔	Riparazione di entropion o ectropion con resezione cuneiforme	13.59↔	Altra estrazione extracapsulare del cristallino
08.44.00↔	Riparazione di entropion o ectropion con ricostruzione della palpebra, NAS	13.69↔	Altra estrazione di cataratta
08.44.10↔	Riparazione di entropion o ectropion con ricostruzione della palpebra, accorciamento orizzontale della palpebra	13.8↔	Rimozione di cristallino impiantato
08.44.99↔	Altra riparazione di entropion o ectropion con ricostruzione della palpebra	14.41↔	Piombaggio sclerale con impianto
08.61.00↔	Ricostruzione della palpebra con lembo o innesto cutaneo, NAS	14.49↔	Altro piombaggio sclerale
08.61.10↔	Ricostruzione della palpebra con lembo cutaneo	14.6x.00↔	Rimozione di materiale impiantato chirurgicamente dalla camera posteriore, NAS
08.61.11↔	Ricostruzione della palpebra con innesto cutaneo	14.6x.10↔	Revisione e sostituzione di piombaggio sclerale
08.61.99↔	Altra ricostruzione della palpebra con lembo o innesto cutaneo, altro	14.6x.20↔	Rimozione di piombaggio sclerale
08.62↔	Ricostruzione della palpebra con innesto o lembo di mucosa	14.6x.99↔	Rimozione di materiale impiantato chirurgicamente dalla camera posteriore, altro
08.63↔	Ricostruzione della palpebra con innesto del follicolo pilifero	14.71.00↔	Rimozione del corpo vitreo per via anteriore, NAS
08.64↔	Ricostruzione della palpebra con lembo tarsocongiuntivale	14.71.10↔	Vitrectomia anteriore via pars plana
08.69.00↔	Altra ricostruzione della palpebra con lembo o innesto, NAS	14.71.19↔	Altra vitrectomia via pars plana
08.69.10↔	Ricostruzione della palpebra con cartilagine	14.71.99↔	Rimozione del corpo vitreo per via anteriore, altro
08.69.11↔	Ricostruzione della palpebra con materiale alloplastico	14.73.00↔	Vitrectomia meccanica per via anteriore, NAS
08.69.12↔	Ricostruzione della palpebra con tecnica di avanzamento e rotazione palpebrale	14.73.10↔	Vitrectomia meccanica anteriore via pars plana
08.69.13↔	Ricostruzione della palpebra con allungamento della palpebra superiore	14.73.19↔	Vitrectomia meccanica anteriore per altra via
08.69.19↔	Ricostruzione della palpebra con altro lembo o innesto	14.73.99↔	Vitrectomia meccanica per via anteriore, altro
08.69.99↔	Altra ricostruzione della palpebra con lembo o innesto, altro	14.79↔	Altri interventi sul corpo vitreo
08.86↔	Ritidectomia della palpebra inferiore	15.11.00↔	Arretramento di un solo muscolo extraoculare, NAS
08.87↔	Ritidectomia della palpebra superiore	15.11.10↔	Arretramento di un solo muscolo extraoculare retto
12.51↔	Goniopuntura senza goniotomia	15.11.11↔	Arretramento di un solo muscolo extraoculare obliquo
12.54↔	Trabecolotomia ab externo	15.11.99↔	Altro arretramento di un solo muscolo extraoculare
12.55↔	Ciclodialiisi	15.12.00↔	Avanzamento di un solo muscolo extraoculare, NAS
12.59.00↔	Altri interventi per favorire la circolazione intraoculare, NAS	15.12.10↔	Avanzamento di un solo muscolo extraoculare retto
12.59.10↔	Trabecoloplastica o gonioplastica per favorire la circolazione intraoculare	15.12.11↔	Avanzamento di un solo muscolo extraoculare obliquo
12.59.11↔	Aspirazione e raschiamento del trabecolato per favorire la circolazione intraoculare	15.12.99↔	Altro avanzamento di un solo muscolo extraoculare retto
12.59.99↔	Altri interventi per favorire la circolazione intraoculare, altro	15.13.00↔	Resezione di un solo muscolo extraoculare, NAS
12.61.00↔	Trapanazione della sclera con iridectomia, NAS	15.13.10↔	Resezione di un solo muscolo extraoculare retto
12.61.10↔	Trapanazione coperta della sclera con iridectomia	15.13.11↔	Resezione di un solo muscolo extraoculare obliquo
12.61.11↔	Trapanazione non coperta della sclera con iridectomia	15.13.99↔	Altra resezione di un solo muscolo extraoculare
12.61.99↔	Altra trapanazione della sclera con iridectomia	15.19.00↔	Altri interventi su un solo muscolo extraoculare che richiedono distacco temporaneo dal bulbo, NAS
12.64.00↔	Trabecolectomia ab externo, NAS	15.19.10↔	Interventi di rinforzo di un solo muscolo extraoculare, NAS
12.64.10↔	Trabecolectomia coperta ab externo	15.19.11↔	Interventi di rinforzo di un solo muscolo extraoculare retto
12.64.11↔	Trabecolectomia non coperta ab externo	15.19.12↔	Interventi di rinforzo di un solo muscolo extraoculare obliquo
12.64.99↔	Altra trabecolectomia ab externo	15.19.19↔	Altri interventi di rinforzo di un solo muscolo extraoculare
12.71↔	Ciclodiatemia	15.19.20↔	Interventi di indebolimento di un solo muscolo extraoculare, NAS
		15.19.21↔	Interventi di indebolimento di un solo muscolo extraoculare retto
		15.19.22↔	Interventi di indebolimento di un solo muscolo extraoculare obliquo
		15.19.29↔	Altri interventi di indebolimento di un solo muscolo extraoculare
		15.19.30↔	Miopessia su un muscolo extraoculare retto
		15.19.40↔	Interventi sull'escursione del movimento oculare
		15.19.99↔	Altri interventi su un solo muscolo extraoculare che richiedono distacco temporaneo dal bulbo, altro
		15.21.00↔	Interventi di allungamento di un solo muscolo extraoculare, NAS
		15.21.10↔	Interventi di allungamento di un solo muscolo extraoculare retto

15.21.11↔	Interventi di allungamento di un solo muscolo extraoculare obliquo	18.31.11↔	Asportazione radicale di lesione dell'orecchio esterno o del meato uditivo esterno o resezione parziale del padiglione auricolare, con controllo istografico
15.21.99↔	Altri interventi di allungamento di un solo muscolo extraoculare	18.31.19↔	Asportazione radicale di lesione dell'orecchio esterno, altro
15.22.00↔	Interventi di accorciamento di un solo muscolo extraoculare, NAS	18.39.10↔	Resezione totale del padiglione auricolare, senza controllo istografico
15.22.10↔	Interventi di accorciamento di un solo muscolo extraoculare retto	18.39.11↔	Resezione del padiglione auricolare, totale, con controllo istografico
15.22.11↔	Interventi di accorciamento di un solo muscolo extraoculare obliquo	18.39.19↔	Altra resezione del padiglione auricolare, altro
15.22.99↔	Altri interventi di accorciamento di un solo muscolo extraoculare	21.32.10↔	Asportazione o distruzione locale di altra lesione del naso, senza controllo istografico
15.3x.00↔	Interventi su due o più muscoli extraoculari che richiedono distacco temporaneo dal bulbo, NAS	21.32.11↔	Asportazione o distruzione locale di altra lesione del naso, con controllo istografico
15.3x.10↔	Interventi su due muscoli extraoculari retti che richiedono distacco temporaneo dal bulbo	21.4x.00↔	Resezione del naso, NAS
15.3x.11↔	Interventi su almeno 3 muscoli extraoculari obliqui che richiedono distacco temporaneo dal bulbo	21.4x.10↔	Resezione del naso, parziale, senza controllo istografico
15.3x.12↔	Interventi su almeno 2 muscoli extraoculari retti e almeno 2 obliqui che richiedono distacco temporaneo dal bulbo	21.4x.11↔	Resezione del naso, parziale, con controllo istografico
15.3x.20↔	Miopia di 2 muscoli extraoculari retti che richiede distacco temporaneo dal bulbo	21.4x.20↔	Resezione del naso, subtotale, senza controllo istografico
15.3x.21↔	Miopia di almeno 2 muscoli extraoculari retti con intervento su almeno un altro muscolo extraoculare che richiedono distacco temporaneo dal bulbo	21.4x.21↔	Resezione del naso, subtotale, con controllo istografico
15.3x.99↔	Altri interventi su due o più muscoli extraoculari che richiedono distacco temporaneo dal bulbo	21.4x.30↔	Resezione del naso, totale, senza controllo istografico
15.4x.00↔	Interventi su due o più muscoli extraoculari senza distacco temporaneo dal bulbo, NAS	21.4x.31↔	Resezione del naso, totale, con controllo istografico
15.4x.10↔	Interventi su 2 muscoli extraoculari retti senza distacco temporaneo dal bulbo	21.4x.99↔	Altra resezione del naso
15.4x.11↔	Interventi su almeno 3 muscoli extraoculari obliqui senza distacco temporaneo dal bulbo	30.4x.00↔	Laringectomia radicale, NAS
15.4x.12↔	Altri interventi su almeno 2 muscoli extraoculari retti e 2 obliqui senza distacco temporaneo dal bulbo	30.4x.10↔	Laringectomia radicale, con faringectomia, senza ricostruzione
15.4x.20↔	Miopia di 2 muscoli extraoculari retti senza distacco temporaneo dal bulbo	30.4x.11↔	Laringectomia radicale, con faringectomia, ricostruzione con mucosa locale
15.4x.21↔	Miopia di almeno 2 muscoli extraoculari retti con intervento su almeno un altro muscolo extraoculare senza distacco temporaneo dal bulbo	30.4x.12↔	Laringectomia radicale, con faringectomia, ricostruzione con innesto non vascolarizzato
15.4x.99↔	Altri interventi su almeno 2 muscoli extraoculari retti e 2 obliqui senza distacco temporaneo dal bulbo	30.4x.13↔	Laringectomia radicale, con faringectomia, ricostruzione con lembo regionale pedunculato
15.6↔	Revisione di intervento su muscolo extraoculare	30.4x.14↔	Laringectomia radicale, con faringectomia, ricostruzione con lembo pedunculato
16.01↔	Orbitotomia con lembo osseo	30.4x.15↔	Laringectomia radicale, con faringectomia, ricostruzione con innesto libero con anastomosi microvascolare
16.02↔	Orbitotomia con inserzione di impianto orbitale	30.4x.16↔	Laringectomia radicale, con faringectomia, ricostruzione con innesto intestinale libero
16.09↔	Altra orbitotomia	30.4x.17↔	Laringectomia radicale, con faringectomia, ricostruzione con pull-up gastrico
16.63↔	Revisione della cavità dopo enucleazione con innesto	30.4x.19↔	Laringectomia radicale, con faringectomia, altra ricostruzione
16.64↔	Altra revisione della cavità dopo enucleazione	30.4x.20↔	Laringectomia radicale, con faringectomia e tiroidectomia, senza ricostruzione
16.66↔	Altra revisione di eviscerazione della cavità orbitale	30.4x.21↔	Laringectomia radicale, con faringectomia e tiroidectomia, ricostruzione con mucosa locale
16.89↔	Altra riparazione di lesione del bulbo oculare o dell'orbita	30.4x.22↔	Laringectomia radicale, con faringectomia e tiroidectomia, ricostruzione con innesto non vascolarizzato
16.92↔	Asportazione di lesione dell'orbita	30.4x.23↔	Laringectomia radicale, con faringectomia e tiroidectomia, ricostruzione con lembo regionale pedunculato
16.99↔	Altri interventi sul bulbo oculare	30.4x.24↔	Laringectomia radicale, con faringectomia e tiroidectomia, ricostruzione con lembo pedunculato
18.21.00↔	Asportazione di fistola preauricolare o di seno preauricolare, NAS	30.4x.25↔	Laringectomia radicale, con faringectomia e tiroidectomia, ricostruzione con innesto libero con anastomosi microvascolare
18.21.10↔	Asportazione di fistola preauricolare o di seno preauricolare, senza controllo istografico	30.4x.26↔	Laringectomia radicale, con faringectomia e tiroidectomia, ricostruzione con innesto intestinale libero
18.21.11↔	Asportazione di fistola preauricolare o di seno preauricolare, con controllo istografico	30.4x.27↔	Laringectomia radicale, con faringectomia e tiroidectomia, ricostruzione con pull-up gastrico
18.21.99↔	Asportazione di fistola preauricolare o di seno preauricolare, altro	30.4x.29↔	Laringectomia radicale, con faringectomia e tiroidectomia, altra ricostruzione
18.29.00↔	Asportazione o distruzione di altra lesione dell'orecchio esterno, NAS	30.4x.99↔	Laringectomia radicale, altro
18.29.01↔	Distruzione di lesione dell'orecchio esterno o del meato uditivo esterno	33.33↔	Pneumoperitoneo per collasso del polmone
18.29.10↔	Asportazione di altra lesione dell'orecchio esterno o del meato uditivo esterno, senza controllo istografico	34.03↔	Riapertura di toracotomia
18.29.11↔	Asportazione di altra lesione dell'orecchio esterno o del meato uditivo esterno, con controllo istografico	34.1↔	Incisione del mediastino
18.29.99↔	Asportazione o distruzione di altra lesione dell'orecchio esterno, altro	34.23.20↔	Biopsia a cielo aperto della parete toracica
18.31.00↔	Asportazione radicale di lesione dell'orecchio esterno, NAS	34.26↔	Biopsia del mediastino a cielo aperto
18.31.10↔	Asportazione radicale di lesione dell'orecchio esterno o del meato uditivo esterno o resezione parziale del padiglione auricolare, senza controllo istografico	34.3x.00↔	Asportazione o distruzione di lesione o tessuto del mediastino, NAS
		34.3x.10↔	Asportazione di lesione o tessuto del mediastino
		34.3x.20↔	Resezione di lesione o tessuto del mediastino, NAS
		34.3x.21↔	Resezione di lesione o tessuto del mediastino, senza resezione di organi mediastinici
		34.3x.22↔	Resezione di lesione o tessuto del mediastino, con resezione polmonare o resezione parziale della parete toracica
		34.3x.23↔	Resezione di lesione o tessuto del mediastino, con resezione parziale del pericardio

34.3x.24↔	Resezione di lesione o tessuto del mediastino, con sostituzione vascolare mediante protesi	38.63.19↔	Altra asportazione di arterie dell'arto superiore, altro
34.3x.25↔	Resezione di lesione o tessuto del mediastino, con resezione polmonare e sostituzione vascolare	38.63.20↔	Altra asportazione di vene dell'arto superiore, NAS
34.3x.26↔	Resezione di lesione o tessuto del mediastino, con resezione polmonare e resezione parziale del pericardio	38.63.21↔	Altra asportazione di vene profonde dell'arto superiore
34.3x.27↔	Resezione di lesione o tessuto del mediastino, con resezione parziale del pericardio e sostituzione vascolare	38.63.29↔	Altra asportazione di vene dell'arto superiore, altro
34.3x.28↔	Resezione di lesione o tessuto del mediastino, con resezione parziale di polmone e pericardio e sostituzione vascolare	38.63.99↔	Altra asportazione di vasi dell'arto superiore, altro
34.3x.29↔	Resezione di lesione o tessuto del mediastino, altro	38.66.00↔	Altra asportazione di arterie addominali, NAS
34.3x.30↔	Distruzione di lesione o tessuto del mediastino	38.66.10↔	Altra asportazione di arterie viscerali, NAS
34.3x.99↔	Asportazione o distruzione di lesione o tessuto del mediastino, altro	38.66.11↔	Altra asportazione del tronco celiaco
34.4x.00↔	Asportazione o distruzione di lesione della parete toracica, NAS	38.66.12↔	Altra asportazione dell'arteria gastrica
34.4x.10↔	Asportazione di lesione della parete toracica	38.66.13↔	Altra asportazione dell'arteria epatica
34.4x.20↔	Resezione parziale di lesione della parete toracica, NAS	38.66.14↔	Altra asportazione dell'arteria splenica
34.4x.21↔	Resezione parziale di lesione della parete toracica, senza ricostruzione	38.66.15↔	Altra asportazione dell'arteria renale
34.4x.22↔	Resezione parziale di lesione della parete toracica, con ricostruzione	38.66.16↔	Altra asportazione dell'arteria mesenterica
34.4x.30↔	Resezione di lesione della parete toracica, asportazione completa dello sterno, NAS	38.66.17↔	Altra asportazione dell'arteria lombare
34.4x.31↔	Resezione di lesione della parete toracica, asportazione completa dello sterno, senza ricostruzione	38.66.18↔	Altra asportazione dell'arteria iliaca
34.4x.32↔	Resezione di lesione della parete toracica, asportazione completa dello sterno, con ricostruzione	38.66.19↔	Altra asportazione di arterie viscerali, altro
34.4x.40↔	Distruzione di lesione della parete toracica	38.66.99↔	Altra asportazione di arterie addominali, altro
34.4x.99↔	Asportazione o distruzione di lesione della parete toracica, altro	38.68.00↔	Altra asportazione di arterie dell'arto inferiore, NAS
34.85↔	Impianto di pace-maker diaframmatico	38.68.10↔	Altra asportazione di arterie della coscia
34.89.00↔	Altri interventi sul diaframma, NAS	38.68.20↔	Altra asportazione di arterie della gamba e del piede
34.89.10↔	Altri interventi sul diaframma, incisione	38.68.99↔	Altra asportazione di arterie dell'arto inferiore, altro
34.89.99↔	Altri interventi sul diaframma, altro	38.83.00↔	Altra occlusione chirurgica di vasi dell'arto superiore, NAS
38.01↔	Incisione di vasi intracranici	38.83.10↔	Altra occlusione chirurgica di arterie dell'arto superiore, NAS
38.06.00↔	Incisione di arterie addominali, NAS	38.83.11↔	Altra occlusione chirurgica di arterie della mano
38.06.10↔	Incisione di arterie viscerali, NAS	38.83.19↔	Altra occlusione chirurgica di altre arterie dell'arto superiore
38.06.11↔	Incisione del tronco celiaco	38.83.20↔	Altra occlusione chirurgica di vene dell'arto superiore, NAS
38.06.12↔	Incisione dell'arteria gastrica	38.83.21↔	Altra occlusione chirurgica di vene profonde dell'arto superiore, NAS
38.06.13↔	Incisione dell'arteria epatica	38.83.29↔	Altra occlusione chirurgica di vene dell'arto superiore, altro
38.06.14↔	Incisione dell'arteria splenica	38.83.99↔	Altra occlusione chirurgica di vasi dell'arto superiore, altro
38.06.15↔	Incisione dell'arteria renale	38.84.00↔	Altra occlusione chirurgica dell'aorta, NAS
38.06.16↔	Incisione dell'arteria mesenterica	38.84.10↔	Altra occlusione chirurgica dell'aorta toracica
38.06.17↔	Incisione dell'arteria lombare	38.84.20↔	Altra occlusione chirurgica dell'aorta addominale
38.06.18↔	Incisione dell'arteria iliaca	38.84.31↔	Legatura del dotto arterioso pervio
38.06.19↔	Incisione di arterie viscerali, altro	38.84.99↔	Altra occlusione chirurgica dell'aorta, altro
38.06.99↔	Incisione di arterie addominali, altro	38.86.00↔	Altra occlusione chirurgica di arterie addominali, NAS
38.10↔	Endarteriectomia, sede non specificata	38.86.10↔	Altra occlusione chirurgica di arterie viscerali, NAS
38.11↔	Endarteriectomia dei vasi intracranici	38.86.11↔	Altra occlusione chirurgica del tronco celiaco
38.12↔	Endarteriectomia di altri vasi del capo e del collo	38.86.12↔	Altra occlusione chirurgica dell'arteria gastrica
38.13↔	Endarteriectomia di vasi dell'arto superiore	38.86.13↔	Altra occlusione chirurgica dell'arteria epatica
38.16.00↔	Endarteriectomia delle arterie addominali, NAS	38.86.14↔	Altra occlusione chirurgica dell'arteria splenica
38.16.10↔	Endarteriectomia delle arterie viscerali, NAS	38.86.15↔	Altra occlusione chirurgica dell'arteria renale
38.16.11↔	Endarteriectomia del tronco celiaco	38.86.16↔	Altra occlusione chirurgica dell'arteria mesenterica
38.16.12↔	Endarteriectomia dell'arteria gastrica	38.86.17↔	Altra occlusione chirurgica dell'arteria iliaca
38.16.13↔	Endarteriectomia dell'arteria epatica	38.86.19↔	Altra occlusione chirurgica di arterie viscerali, altro
38.16.14↔	Endarteriectomia dell'arteria splenica	38.86.99↔	Altra occlusione chirurgica di arterie addominali, altro
38.16.15↔	Endarteriectomia dell'arteria renale	38.88↔	Altra occlusione chirurgica di arterie arto inferiore
38.16.16↔	Endarteriectomia dell'arteria mesenterica	39.0x.00↔	Shunt arterioso sistemico-polmonare, NAS
38.16.17↔	Endarteriectomia dell'arteria lombare	39.0x.10↔	Anastomosi succlavia-polmonare (Blalock-Taussig)
38.16.18↔	Endarteriectomia dell'arteria iliaca	39.0x.11↔	Anastomosi aorta-polmonare destra (Waterston-Cooley)
38.16.19↔	Endarteriectomia delle arterie viscerali, altro	39.0x.12↔	Anastomosi aorta discendente-polmonare sinistra (Potts-Smith)
38.16.99↔	Endarteriectomia delle arterie addominali, altro	39.0x.13↔	Anastomosi polmonare sinistra-polmonare destra
38.18.00↔	Endarteriectomia delle arterie dell'arto inferiore, NAS	39.0x.20↔	Shunt protesico polmonare-aorta, centrale
38.18.10↔	Endarteriectomia dell'arteria femorale (comune) (superficiale)	39.0x.21↔	Shunt protesico polmonare-aorta, periferico
38.18.11↔	Endarteriectomia dell'arteria femorale profonda	39.0x.23↔	Banding dell'arteria polmonare
38.18.12↔	Endarteriectomia dell'arteria poplitea	39.0x.24↔	Shunt arterioso sistemico-polmonare, intervento di Damus-Kay-Stansel
38.18.99↔	Endarteriectomia delle arterie dell'arto inferiore, altro	39.0x.99↔	Shunt arterioso sistemico-polmonare, altro
38.21↔	Biopsia di vasi sanguigni	39.22.00↔	Bypass aorto-succlavio-carotideo, NAS
38.63.00↔	Altra asportazione di vasi dell'arto superiore, NAS	39.22.10↔	Bypass carotideo, NAS
38.63.10↔	Altra asportazione di arterie dell'arto superiore, NAS	39.22.11↔	Bypass: carotide-carotide
38.63.11↔	Altra asportazione di arterie della mano	39.22.12↔	Bypass: carotide-vertebrale
		39.22.13↔	Bypass: carotide-succlavia
		39.22.14↔	Bypass: carotide-aorta
		39.22.19↔	Bypass carotideo, altro
		39.22.20↔	Bypass dell'arteria succlavia, NAS
		39.22.21↔	Bypass: succlavia all'aorta
		39.22.29↔	Bypass dell'arteria succlavia, altro
		39.22.99↔	Bypass aorto-succlavio-carotideo, altro
		39.27.00↔	Arteriovenostomia per dialisi renale, NAS



39.27.09↔	Arteriovenostomia per dialisi renale, altro	39.50.11↔	Angioplastica o aterectomia di altro(i) vaso(i) non coronarico(i), con palloncino semplice
39.27.10↔	Confezione di fistola arteriovenosa per emodialisi	39.50.12↔	Angioplastica o aterectomia di altro(i) vaso(i) non coronarico(i), con palloncino cutting
39.27.11↔	Confezione di fistola arteriovenosa di materiale allogenico o alloplastico per emodialisi	39.50.13↔	Angioplastica o aterectomia di altro(i) vaso(i) non coronarico(i), con palloncino per crioplastica
39.29.00↔	Altri shunt o bypass vascolari (periferici), NAS	39.50.14↔	Angioplastica o aterectomia di altro(i) vaso(i) non coronarico(i), con palloncino a rilascio di sostanza medicamentosa
39.29.10↔	Shunt o bypass vascolari di arterie dell'arto inferiore, NAS	39.50.19↔	Angioplastica o aterectomia di altro(i) vaso(i) non coronarico(i), con altro palloncino
39.29.11↔	Shunt o bypass vascolari femoro-femorale	39.50.20↔	Angioplastica con lama o laser di altro(i) vaso(i) non coronarico (i)
39.29.12↔	Shunt o bypass vascolari femoro-popliteo	39.50.21↔	Angioplastica con trombectomia di altro(i) vaso(i) non coronarico (i)
39.29.13↔	Shunt o bypass vascolari femoro-crurale	39.50.99↔	Angioplastica o aterectomia di altro(i) vaso(i) non coronarico(i), altro
39.29.14↔	Shunt o bypass vascolari femoro-pedidio	39.52.00↔	Altra riparazione di aneurismi, NAS
39.29.15↔	Shunt o bypass vascolari popliteo-crurale e popliteo-pedidio	39.52.10↔	Altra riparazione di aneurismi di vasi del capo e del collo, NAS
39.29.16↔	Shunt o bypass vascolari di arterie della gamba e del piede	39.52.11↔	Altra riparazione di aneurismi di vasi intracranici
39.29.19↔	Shunt o bypass vascolari di arterie dell'arto inferiore, altro	39.52.19↔	Altra riparazione di aneurismi di vasi del capo e del collo, altro
39.29.20↔	Shunt o bypass vascolari di arterie dell'arto superiore	39.52.20↔	Altra riparazione di aneurismi dell'aorta, NAS
39.29.30↔	Altri shunt o bypass vascolari (periferici), extraanatomici, NAS	39.52.21↔	Altra riparazione chirurgica a cielo aperto di aneurismi dell'aorta ascendente, dell'arco aortico e dell'aorta toracica
39.29.31↔	Shunt o bypass vascolare succlavia-femorale	39.52.22↔	Altra riparazione chirurgica a cielo aperto di aneurismi dell'aorta addominale
39.29.32↔	Shunt o bypass vascolare axillo-femorale	39.52.29↔	Altra riparazione di aneurismi dell'aorta, altro
39.29.33↔	Bypass crossover femoro-femorale	39.52.99↔	Altra riparazione di aneurismi, altro
39.29.39↔	Altri shunt o bypass vascolari (periferici), extraanatomici, altro	39.54.00↔	Intervento di dissezione dell'aorta (re-entry), NAS
39.29.40↔	Shunt o bypass vascolari di vene	39.54.10↔	Intervento di dissezione dell'aorta (re-entry), aorta toracica
39.29.80↔	Shunt temporaneo intraoperatorio, NAS	39.54.20↔	Intervento di dissezione dell'aorta (re-entry), aorta addominale
39.29.81↔	Shunt temporaneo intraoperatorio, arterio-arterioso	39.54.99↔	Intervento di dissezione dell'aorta (re-entry), altro
39.29.82↔	Shunt temporaneo intraoperatorio, arterio-venoso	39.55↔	Reimpianto di vaso renale aberrante
39.29.89↔	Shunt temporaneo intraoperatorio, altro	39.56.00↔	Riparazione di vaso sanguigno con patch tissutale, NAS
39.29.99↔	Altri shunt o bypass vascolari (periferici), altro	39.56.10↔	Riparazione di vaso sanguigno del capo e del collo con patch tissutale, NAS
39.31.00↔	Sutura di arteria, NAS	39.56.11↔	Riparazione di vasi intracranici con patch tissutale
39.31.10↔	Sutura di arteria del capo e del collo, NAS	39.56.12↔	Riparazione della vena giugulare con patch tissutale
39.31.11↔	Sutura di arteria intracranica	39.56.19↔	Riparazione di vaso sanguigno del capo e del collo con patch tissutale, altro
39.31.19↔	Sutura di arteria del capo e del collo, altro	39.56.20↔	Riparazione di vasi dell'arto superiore con patch tissutale, NAS
39.31.20↔	Sutura di arteria del braccio, NAS	39.56.21↔	Riparazione di arterie dell'arto superiore con patch tissutale
39.31.21↔	Sutura dell'arteria ascellare	39.56.22↔	Riparazione della vena succlavia, vena ascellare e vena brachiocefalica con patch tissutale
39.31.22↔	Sutura dell'arteria brachiale	39.56.23↔	Riparazione di altre vene profonde dell'arto superiore con patch tissutale
39.31.29↔	Sutura di arteria del braccio, altro	39.56.29↔	Riparazione di vasi dell'arto superiore con patch tissutale, altro
39.31.30↔	Sutura di arteria dell'avambraccio	39.56.30↔	Riparazione di vasi toracici con patch tissutale, NAS
39.31.40↔	Sutura di arteria della mano	39.56.31↔	Riparazione dell'aorta toracica con patch tissutale
39.31.50↔	Sutura di arteria dell'arto inferiore	39.56.32↔	Riparazione della vena polmonare con patch tissutale
39.31.60↔	Sutura dell'aorta, NAS	39.56.33↔	Riparazione della vena cava superiore con patch tissutale
39.31.61↔	Sutura dell'aorta toracica	39.56.39↔	Riparazione di vasi toracici con patch tissutale, altro
39.31.62↔	Sutura dell'aorta addominale	39.56.40↔	Riparazione di arterie addominali con patch tissutale, NAS
39.31.69↔	Sutura dell'aorta, altro	39.56.41↔	Riparazione dell'aorta addominale con patch tissutale
39.31.70↔	Sutura di altre arterie toraciche, NAS	39.56.42↔	Riparazione del tronco celiaco con patch tissutale
39.31.71↔	Sutura dell'arteria polmonare	39.56.43↔	Riparazione dell'arteria gastrica con patch tissutale
39.31.72↔	Sutura del tronco brachiocefalico	39.56.44↔	Riparazione dell'arteria epatica con patch tissutale
39.31.73↔	Sutura dell'arteria succlavia	39.56.45↔	Riparazione dell'arteria splenica con patch tissutale
39.31.79↔	Sutura di arterie toraciche, altro	39.56.46↔	Riparazione dell'arteria renale con patch tissutale
39.31.80↔	Sutura di arterie addominali, NAS	39.56.47↔	Riparazione dell'arteria mesenterica con patch tissutale
39.31.81↔	Sutura del tronco celiaco	39.56.48↔	Riparazione dell'arteria iliaca con patch tissutale
39.31.82↔	Sutura dell'arteria gastrica	39.56.49↔	Riparazione di arterie addominali con patch tissutale, altro
39.31.83↔	Sutura dell'arteria epatica	39.56.50↔	Riparazione di vene addominali con patch tissutale, NAS
39.31.84↔	Sutura dell'arteria splenica	39.56.51↔	Riparazione della vena cava inferiore con patch tissutale
39.31.85↔	Sutura dell'arteria renale	39.56.52↔	Riparazione della vena iliaca con patch tissutale
39.31.86↔	Sutura dell'arteria mesenterica	39.56.59↔	Riparazione di vene addominali con patch tissutale, altro
39.31.87↔	Sutura dell'arteria lombare	39.56.60↔	Riparazione di vasi dell'arto inferiore con patch tissutale, NAS
39.31.88↔	Sutura dell'arteria iliaca	39.56.61↔	Riparazione di arterie dell'arto inferiore con patch tissutale
39.31.89↔	Sutura di arterie addominali, altro	39.56.62↔	Riparazione della vena femorale e vena poplitea con patch tissutale
39.31.99↔	Sutura di arteria, altro	39.56.63↔	Riparazione di altre vene profonde dell'arto inferiore con patch tissutale
39.42.12↔	Revisione senza sostituzione di shunt arteriovenoso per dialisi renale		
39.49.00↔	Altra revisione di interventi vascolari, NAS		
39.49.10↔	Revisione di anastomosi vascolare		
39.49.20↔	Revisione di impianto vascolare		
39.49.21↔	Sostituzione di impianto vascolare		
39.49.22↔	Rimozione di impianto vascolare		
39.49.30↔	Sostituzione di condotto cardiaco		
39.49.99↔	Altra revisione di interventi vascolari, altro		
39.50.00↔	Angioplastica o aterectomia di altro(i) vaso(i) non coronarico(i), NAS		
39.50.10↔	Angioplastica o aterectomia di altro(i) vaso(i) non coronarico(i), con palloncino, NAS		

39.56.64↔	Riparazione di vene superficiali della coscia con patch tissutale	39.59.42↔	Altra riparazione della vena succlavia, vena ascellare e vena brachiocefalica
39.56.69↔	Riparazione di vasi dell'arto inferiore con patch tissutale, altro	39.59.48↔	Altra riparazione di altre vene profonde dell'arto superiore
39.56.99↔	Riparazione di vaso sanguigno con patch tissutale, altro	39.59.49↔	Altra riparazione di vasi dell'arto superiore, altro
39.57.00↔	Riparazione di vaso sanguigno con patch sintetico, NAS	39.59.50↔	Altra riparazione di vasi toracici, NAS
39.57.10↔	Riparazione di vaso sanguigno del capo e del collo con patch sintetico, NAS	39.59.51↔	Altra riparazione dell'aorta toracica
39.57.11↔	Riparazione di vasi intracranici con patch sintetico	39.59.52↔	Altra riparazione dell'arteria polmonare
39.57.12↔	Riparazione di arterie extracraniche del capo e del collo con patch sintetico	39.59.53↔	Altra riparazione di arterie toraciche, altro
39.57.13↔	Riparazione della vena giugulare con patch sintetico	39.59.54↔	Altra riparazione della vena polmonare
39.57.19↔	Riparazione di vaso sanguigno del capo e del collo con patch sintetico, altro	39.59.55↔	Altra riparazione della vena cava superiore
39.57.20↔	Riparazione di vasi dell'arto superiore con patch sintetico, NAS	39.59.59↔	Altra riparazione di vasi toracici, altro
39.57.21↔	Riparazione di arterie dell'arto superiore con patch sintetico	39.59.60↔	Altra riparazione di arterie addominali, NAS
39.57.22↔	Riparazione della vena succlavia, vena ascellare e vena brachiocefalica con patch sintetico	39.59.61↔	Altra riparazione dell'aorta addominale
39.57.23↔	Riparazione di altre vene profonde dell'arto superiore con patch sintetico	39.59.62↔	Altra riparazione del tronco celiaco
39.57.29↔	Riparazione di vasi dell'arto superiore con patch sintetico, altro	39.59.63↔	Altra riparazione dell'arteria gastrica
39.57.30↔	Riparazione di vaso toracico con patch sintetico, NAS	39.59.64↔	Altra riparazione dell'arteria epatica
39.57.31↔	Riparazione dell'aorta toracica con patch sintetico	39.59.65↔	Altra riparazione dell'arteria splenica
39.57.32↔	Riparazione della vena polmonare con patch sintetico	39.59.66↔	Altra riparazione dell'arteria renale
39.57.33↔	Riparazione della vena cava superiore con patch sintetico	39.59.67↔	Altra riparazione dell'arteria mesenterica
39.57.39↔	Riparazione di vaso toracico con patch sintetico, altro	39.59.68↔	Altra riparazione dell'arteria iliaca
39.57.40↔	Riparazione di arterie addominali con patch sintetico, NAS	39.59.69↔	Altra riparazione di arterie addominali, altro
39.57.41↔	Riparazione dell'aorta addominale con patch sintetico	39.59.70↔	Altra riparazione di vene addominali, NAS
39.57.42↔	Riparazione del tronco celiaco con patch sintetico	39.59.71↔	Altra riparazione della vena cava inferiore
39.57.43↔	Riparazione dell'arteria gastrica con patch sintetico	39.59.72↔	Altra riparazione della vena iliaca
39.57.44↔	Riparazione dell'arteria epatica con patch sintetico	39.59.79↔	Altra riparazione di vene addominali, altro
39.57.45↔	Riparazione dell'arteria splenica con patch sintetico	39.59.80↔	Altra riparazione di vasi dell'arto inferiore, NAS
39.57.46↔	Riparazione dell'arteria renale con patch sintetico	39.59.81↔	Altra riparazione di arterie dell'arto inferiore
39.57.47↔	Riparazione dell'arteria mesenterica con patch sintetico	39.59.82↔	Altra riparazione della vena femorale
39.57.48↔	Riparazione dell'arteria iliaca con patch sintetico	39.59.83↔	Altra riparazione della vena poplitea
39.57.49↔	Riparazione di arterie addominali con patch sintetico, altro	39.59.88↔	Altra riparazione di altre vene profonde dell'arto inferiore
39.57.50↔	Riparazione di vene addominali con patch sintetico, NAS	39.59.89↔	Altra riparazione di vasi dell'arto inferiore, altro
39.57.51↔	Riparazione della vena cava inferiore con patch sintetico	39.59.90↔	Altra riparazione di vasi, valvuloplastica venosa
39.57.52↔	Riparazione della vena iliaca con patch sintetico	39.71.00↔	Impianto endovascolare di protesi nell'aorta addominale, NAS
39.57.59↔	Riparazione di vene addominali con patch sintetico, altro	39.71.10↔	Impianto endovascolare di protesi nell'aorta addominale, aorto-iliaca, senza fenestrazione o diramazione
39.57.60↔	Riparazione di vasi dell'arto inferiore con patch sintetico, NAS	39.71.11↔	Impianto endovascolare di protesi nell'aorta addominale, aorto-iliaca, con fenestrazione o diramazione
39.57.61↔	Riparazione di arterie dell'arto inferiore con patch sintetico	39.71.12↔	Impianto endovascolare di protesi nell'aorta addominale, protesi della biforcazione, aorto-bi-iliaca, senza fenestrazione o diramazione
39.57.62↔	Riparazione della vena femorale e vena poplitea con patch sintetico	39.71.13↔	Impianto endovascolare di protesi nell'aorta addominale, protesi della biforcazione, aorto-bi-iliaca, con fenestrazione o diramazione
39.57.63↔	Riparazione di altre vene profonde dell'arto inferiore con patch sintetico	39.71.14↔	Impianto endovascolare di lembi nell'aorta addominale, protesi tubolare, aortica, senza fenestrazione o diramazione
39.57.64↔	Riparazione di vene superficiali della coscia con patch sintetico	39.71.15↔	Impianto endovascolare di lembi nell'aorta addominale, protesi tubolare, aortica, con fenestrazione o diramazione
39.57.69↔	Riparazione di vasi dell'arto inferiore con patch sintetico, altro	39.71.99↔	Impianto endovascolare di protesi nell'aorta addominale, altro
39.57.99↔	Riparazione di vaso sanguigno con patch sintetico, altro	39.72.00↔	Riparazione o occlusione endovascolare dei vasi della testa e del collo, NAS
39.58↔	Riparazione di vaso sanguigno con patch di tipo non specificato	39.72.10↔	Embolizzazione selettiva di vasi intracranici, NAS
39.59.10↔	Trasposizione di arterie, NAS	39.72.11↔	Embolizzazione selettiva di vasi intracranici con particelle o spirali metalliche
39.59.11↔	Trasposizione del tratto extracranico dell'arteria vertebrale	39.72.12↔	Embolizzazione selettiva di vasi intracranici con liquidi embolizzanti, palloncini o ombrellini
39.59.12↔	Trasposizione di altre arterie extracraniche del capo e del collo	39.72.13↔	Embolizzazione selettiva di vasi intracranici mediante stent(s) come deviatori di flusso
39.59.13↔	Trasposizione di arterie dell'arto superiore	39.72.14↔	Embolizzazione selettiva di vasi intracranici con sostanza adesiva
39.59.14↔	Trasposizione di arterie toraciche	39.72.19↔	Embolizzazione selettiva di vasi intracranici, altro
39.59.15↔	Trasposizione dell'arteria gastrica, arteria epatica e arteria splenica	39.72.20↔	Embolizzazione selettiva di vasi extracranici del capo e del collo, NAS
39.59.16↔	Trasposizione dell'arteria renale	39.72.21↔	Embolizzazione selettiva di vasi extracranici del capo e del collo con particelle o spirali metalliche
39.59.17↔	Trasposizione dell'arteria mesenterica	39.72.22↔	Embolizzazione selettiva di vasi extracranici del capo e del collo con liquidi embolizzanti, palloncini o ombrellini
39.59.18↔	Trasposizione di altre arterie viscerali	39.72.24↔	Embolizzazione selettiva di vasi extracranici della testa e del collo con sostanza adesiva
39.59.19↔	Trasposizione dell'arteria iliaca	39.72.29↔	Embolizzazione selettiva di vasi extracranici del capo e del collo, altro
39.59.20↔	Trasposizione di altre arterie addominali	39.72.30↔	Embolizzazione percutanea-transluminale di malformazioni vascolari mediante microcatetere, NAS
39.59.21↔	Trasposizione di arterie dell'arto inferiore		
39.59.29↔	Trasposizione di arterie, altro		
39.59.30↔	Altra riparazione di vasi del capo e del collo, NAS		
39.59.31↔	Altra riparazione di vasi intracranici		
39.59.32↔	Altra riparazione del tratto extracranico dell'arteria vertebrale		
39.59.33↔	Altra riparazione di arterie extracraniche del capo e del collo, altro		
39.59.34↔	Altra riparazione della vena giugulare		
39.59.39↔	Altra riparazione di vasi del capo e del collo, altro		
39.59.40↔	Altra riparazione di vasi dell'arto superiore, NAS		
39.59.41↔	Altra riparazione di arterie dell'arto superiore, NAS		

39.72.31↔	Embolizzazione percutanea-transluminale di malformazioni vascolari mediante microcatetere, impiego di un microcatetere	39.77.61↔	Trombectomia percutanea rotazionale di vaso(i) intracranico(i)
39.72.32↔	Embolizzazione percutanea-transluminale di malformazioni vascolari mediante microcateteri, impiego di due microcateteri	39.77.62↔	Trombectomia percutanea di vaso(i) intracranico(i) con stent
39.72.33↔	Embolizzazione percutanea-transluminale di malformazioni vascolari mediante microcateteri, impiego di tre microcateteri	39.77.69↔	Trombectomia percutanea di vaso(i) intracranico(i), altro
39.72.34↔	Embolizzazione percutanea-transluminale di malformazioni vascolari mediante microcateteri, impiego di quattro microcateteri	39.77.70↔	Rimozione percutanea di corpo estraneo endovascolare da vaso(i) intracranico(i)
39.72.35↔	Embolizzazione percutanea-transluminale di malformazioni vascolari mediante microcateteri, impiego di cinque microcateteri	39.77.99↔	Intervento endovascolare percutaneo transluminale su vaso(i) intracranico(i), altro
39.72.36↔	Embolizzazione percutanea-transluminale di malformazioni vascolari mediante microcateteri, impiego di sei e più microcateteri	39.79.11↔	Impianto endovascolare di protesi in vasi viscerali
39.72.99↔	Riparazione o occlusione endovascolare dei vasi della testa e del collo, altro	39.79.12↔	Impianto endovascolare di protesi in vasi pelvici
39.73.00↔	Impianto endovascolare di protesi nell'aorta toracica, NAS	39.79.13↔	Impianto endovascolare di protesi in vasi addominali
39.73.10↔	Impianto endovascolare di protesi nell'aorta toracica, senza fenestrazione o diramazione	39.79.19↔	Impianto endovascolare di protesi in altri vasi, altro
39.73.11↔	Impianto endovascolare di protesi nell'aorta toracica, con fenestrazione o diramazione	39.79.20↔	Embolizzazione o occlusione mediante spirali di altri vasi, NAS
39.73.20↔	Impianto endovascolare di protesi nell'aorta toracoaddominale, NAS	39.79.21↔	Embolizzazione o occlusione mediante spirali dell'arto superiore
39.73.99↔	Impianto endovascolare di protesi nell'aorta toracica, altro	39.79.22↔	Embolizzazione o occlusione mediante spirali dell'aorta
39.75.01↔	Intervento vascolare percutaneo transluminale, altri vasi, rimozione di corpo estraneo con catetere di recupero, a cestello, ecc.	39.79.24↔	Embolizzazione o occlusione mediante spirali di vasi toracici
39.75.10↔	Intervento vascolare percutaneo transluminale, altri vasi, sistema di cateteri per ricanalizzazione su occlusione totale	39.79.25↔	Embolizzazione o occlusione mediante spirali di vasi viscerali
39.75.11↔	Intervento vascolare percutaneo transluminale, altri vasi, trombectomia rotazionale	39.79.26↔	Embolizzazione o occlusione mediante spirali di vasi addominali
39.75.12↔	Intervento vascolare percutaneo transluminale, altri vasi, angioplastica con laser	39.79.27↔	Embolizzazione o occlusione mediante spirali dell'arto inferiore
39.75.13↔	Intervento vascolare percutaneo transluminale, altri vasi, sistema antiemboli (vasi periferici o viscerali)	39.79.28↔	Embolizzazione o occlusione mediante spirali di vasi spinali
39.75.14↔	Intervento vascolare percutaneo transluminale, altri vasi, aterectomia	39.79.29↔	Embolizzazione o occlusione mediante spirali di altri vasi, altro
39.75.15↔	Intervento vascolare percutaneo transluminale, altri vasi, trombolisi selettiva	39.79.30↔	Embolizzazione selettiva con liquidi embolizzanti di altri vasi, NAS
39.75.16↔	Intervento vascolare percutaneo transluminale, altri vasi, trombolisi selettiva, assistita ecograficamente	39.79.31↔	Embolizzazione selettiva con liquidi embolizzanti di vasi dell'arto superiore
39.76.00↔	Intervento endovascolare percutaneo transluminale su vaso(i) (extracranico(i)) precerebrale(i), NAS	39.79.32↔	Embolizzazione selettiva con liquidi embolizzanti dell'aorta
39.76.10↔	Angioplastica percutanea di vaso(i) (extracranico(i)) precerebrale(i) con palloncino	39.79.34↔	Embolizzazione selettiva con liquidi embolizzanti di vasi toracici
39.76.20↔	Angioplastica percutanea di vaso(i) (extracranico(i)) precerebrale(i) con lama	39.79.35↔	Embolizzazione selettiva con liquidi embolizzanti di vasi viscerali
39.76.30↔	Angioplastica percutanea di vaso(i) (extracranico(i)) precerebrale(i) con laser	39.79.36↔	Embolizzazione selettiva con liquidi embolizzanti di vasi addominali
39.76.40↔	Aterectomia percutanea di vaso(i) (extracranico(i)) precerebrale(i)	39.79.37↔	Embolizzazione selettiva con liquidi embolizzanti di vasi dell'arto inferiore
39.76.50↔	Trombolisi selettiva percutanea di vaso(i) extracranico(i) della testa e del collo	39.79.38↔	Embolizzazione selettiva con liquidi embolizzanti di vasi spinali
39.76.60↔	Trombectomia percutanea di vaso(i) (extracranico(i)) precerebrale(i), NAS	39.79.39↔	Embolizzazione selettiva con liquidi embolizzanti di altri vasi, altro
39.76.61↔	Trombectomia percutanea rotazionale di vaso(i) (extracranico(i)) precerebrale(i)	39.79.40↔	Embolizzazione selettiva con palloncini staccabili di altri vasi, NAS
39.76.62↔	Trombectomia percutanea di vaso(i) extracranico(i) con stent	39.79.41↔	Embolizzazione selettiva con palloncini staccabili di vasi dell'arto superiore
39.76.69↔	Trombectomia percutanea di vaso(i) (extracranico(i)) precerebrale(i), altro	39.79.42↔	Embolizzazione selettiva con palloncini staccabili dell'aorta
39.76.70↔	Rimozione percutanea di corpo estraneo endovascolare da vaso(i) extracranico(i) della testa e del collo	39.79.44↔	Embolizzazione selettiva con palloncini staccabili di vasi toracici
39.76.99↔	Intervento endovascolare percutaneo transluminale su vaso(i) (extracranico(i)) precerebrale(i), altro	39.79.45↔	Embolizzazione selettiva con palloncini staccabili di vasi viscerali
39.77.00↔	Intervento percutaneo transluminale ed endovascolare su vaso(i) intracranico(i), NAS	39.79.46↔	Embolizzazione selettiva con palloncini staccabili di vasi addominali
39.77.10↔	Angioplastica percutanea di vaso(i) intracranico(i) con palloncino	39.79.47↔	Embolizzazione selettiva con palloncini staccabili di vasi spinali
39.77.20↔	Angioplastica percutanea di vaso(i) intracranico(i) con lama	39.79.48↔	Embolizzazione selettiva con palloncini staccabili di vasi dell'arto inferiore
39.77.30↔	Angioplastica percutanea di vaso(i) intracranico(i) con laser	39.79.49↔	Embolizzazione selettiva con palloncini staccabili di altri vasi, altro
39.77.40↔	Aterectomia percutanea di vaso(i) intracranico(i)	39.79.50↔	Embolizzazione selettiva con filtri di altri vasi, NAS
39.77.50↔	Trombolisi percutanea selettiva di vaso(i) intracranico(i)	39.79.51↔	Embolizzazione selettiva con filtri di vasi dell'arto superiore
39.77.60↔	Trombectomia percutanea di vaso(i) intracranico(i), NAS	39.79.52↔	Embolizzazione selettiva con filtri dell'aorta
		39.79.54↔	Embolizzazione selettiva con filtri di vasi toracici
		39.79.55↔	Embolizzazione selettiva con filtri di vasi viscerali
		39.79.56↔	Embolizzazione selettiva con filtri di vasi addominali
		39.79.57↔	Embolizzazione selettiva con filtri di vasi dell'arto inferiore
		39.79.58↔	Embolizzazione selettiva con filtri di vasi spinali
		39.79.59↔	Embolizzazione selettiva con filtri di altri vasi, altro
		39.79.60↔	Embolizzazione selettiva con particelle di altri vasi, NAS
		39.79.61↔	Embolizzazione selettiva con particelle di vasi dell'arto superiore
		39.79.62↔	Embolizzazione selettiva con particelle dell'aorta
		39.79.64↔	Embolizzazione selettiva con particelle di vasi toracici
		39.79.65↔	Embolizzazione selettiva con particelle di vasi viscerali
		39.79.66↔	Embolizzazione selettiva con particelle di vasi addominali
		39.79.67↔	Embolizzazione selettiva con particelle di vasi dell'arto inferiore
		39.79.68↔	Embolizzazione selettiva con particelle di vasi spinali
		39.79.69↔	Embolizzazione selettiva con particelle di altri vasi, altro
		39.79.70↔	Occlusione mediante cateterismo con laser di arterie, altri vasi, NAS
		39.79.71↔	Occlusione mediante cateterismo con laser, di arterie dell'arto superiore

39.79.72↔	Occlusione mediante cateterismo con laser, dell'aorta	39.99.22↔	Interventi per anomalie congenite dell'arteria o vena polmonare o per arteria lusoria
39.79.74↔	Occlusione mediante cateterismo con laser, di vasi toracici	39.99.23↔	Interventi per anomalie congenite della vena cava
39.79.75↔	Occlusione mediante cateterismo con laser, di vasi dell'arto inferiore	39.99.24↔	Interventi per unifocalizzazione di vasi collaterali congeniti
39.79.76↔	Occlusione mediante cateterismo con laser, di vasi viscerali	39.99.30↔	Intervento di occlusione mediante catetere del dotto arterioso di Botallo, NAS
39.79.77↔	Occlusione mediante cateterismo con laser, di vasi addominali	39.99.31↔	Intervento di occlusione mediante catetere del dotto arterioso di Botallo, con spirale (coil)
39.79.79↔	Occlusione mediante cateterismo con laser di arterie, altri vasi, altro	39.99.32↔	Intervento di occlusione mediante catetere del dotto arterioso di Botallo, con Amplatzer duct occluder
39.79.80↔	Occlusione mediante cateterismo con radiofrequenza di arterie, altri vasi, NAS	39.99.38↔	Intervento di occlusione mediante catetere del dotto arterioso di Botallo, altro
39.79.81↔	Occlusione mediante cateterismo con radiofrequenza, di arterie dell'arto superiore	39.99.39↔	Interventi per altre anomalie vascolari congenite
39.79.82↔	Occlusione mediante cateterismo con radiofrequenza dell'aorta	39.99.99↔	Altri interventi sui vasi, altro
39.79.84↔	Occlusione mediante cateterismo con radiofrequenza di vasi toracici	40.11.10↔	Biopsia a cielo aperto (mediante incisione) di linfonodo mediastinico, paraaortico, iliaco o pelvico
39.79.85↔	Occlusione mediante cateterismo con radiofrequenza di vasi dell'arto inferiore	40.11.11↔	Biopsia a cielo aperto (mediante incisione) di linfonodo cervicale, sopraclavicolare, ascellare o inguinale
39.79.86↔	Occlusione mediante cateterismo con radiofrequenza di vasi viscerali	40.21.00↔	Asportazione di linfonodo cervicale profondo, NAS
39.79.87↔	Occlusione mediante cateterismo con radiofrequenza di vasi addominali	40.21.10↔	Asportazione di singoli linfonodi e vasi linfatici, cervicali, senza marcatura
39.79.89↔	Occlusione mediante cateterismo con radiofrequenza di altri vasi, altro	40.21.11↔	Asportazione di singoli linfonodi e vasi linfatici, cervicali, con marcatura con radionuclidi o colorante (linfadenectomia del linfonodo sentinella)
39.8x.00↔	Interventi sul globo carotideo, sul seno carotideo e su altri glomi vascolari, NAS	40.21.99↔	Asportazione di linfonodo cervicale profondo, altro
39.8x.10↔	Esplorazione del globo carotideo e di altri glomi vascolari	40.22.00↔	Asportazione di linfonodo mammario interno, NAS
39.8x.11↔	Asportazione del globo carotideo e di altri glomi vascolari	40.22.10↔	Asportazione di linfonodo mammario interno, per via toracoscopica
39.8x.20↔	Impianto o sostituzione di generatore di impulsi per l'attivazione del baroriflesso	40.22.20↔	Asportazione di linfonodo mammario interno, chirurgica a cielo aperto
39.8x.21↔	Revisione senza sostituzione di generatore di impulsi per l'attivazione del baroriflesso	40.22.99↔	Asportazione di linfonodo mammario interno, altro
39.8x.22↔	Rimozione di generatore di impulsi per l'attivazione del baroriflesso	40.23.00↔	Asportazione di linfonodo ascellare, NAS
39.8x.30↔	Impianto o sostituzione di elettrodo(i) per l'attivazione del baroriflesso	40.23.10↔	Asportazione di linfonodo ascellare, senza marcatura
39.8x.31↔	Revisione senza sostituzione di elettrodo(i) per l'attivazione del baroriflesso	40.23.11↔	Asportazione di linfonodo ascellare, con marcatura con radionuclidi o colorante (linfadenectomia del linfonodo sentinella)
39.8x.32↔	Rimozione di elettrodo(i) per l'attivazione del baroriflesso	40.23.99↔	Asportazione di linfonodo ascellare, altro
39.8x.99↔	Interventi sul globo carotideo, sul seno carotideo e su altri glomi vascolari, altro	40.29.10↔	Asportazione di linfonodo mediastinico, NAS
39.90.00↔	Inserzione di stent(s) di vasi periferici senza liberazione di sostanza medicamentosa, NAS	40.29.11↔	Asportazione di linfonodo mediastinico, chirurgica a cielo aperto
39.90.10↔	Inserzione di stent(s) vascolari in vasi non cardiaci, bare stents	40.29.12↔	Asportazione di linfonodo mediastinico, per via toracoscopica
39.90.11↔	Inserzione di stent(s) vascolari in vasi non cardiaci, stents bioassorbibili	40.29.19↔	Asportazione di linfonodo mediastinico, altro
39.90.12↔	Inserzione di stent(s) vascolari in vasi non cardiaci, stents di grande diametro NAS	40.29.20↔	Asportazione di linfonodo para-aortico
39.90.13↔	Inserzione di stent(s) vascolari in vasi non cardiaci, stents di grande diametro non ricoperti	40.29.30↔	Asportazione di linfonodo iliaco
39.90.14↔	Inserzione di stent(s) vascolari in vasi non cardiaci, stents di grande diametro ricoperti	40.29.70↔	Asportazione di linfangioma o di igroma cistico
39.90.15↔	Inserzione di stent(s) vascolari in vasi non cardiaci, stents ricoperti (stentgraft) in vasi non aneurismatici	40.29.80↔	Asportazione di più stazioni linfonodali addominali (con biopsia epatica), NAS
39.90.16↔	Inserzione di stent(s) vascolari in vasi non cardiaci, stent ricoperti (stentgraft) con superficie bioattiva	40.29.81↔	Asportazione di più stazioni linfonodali addominali (con biopsia epatica), chirurgica a cielo aperto [laparotomia di staging]
39.90.17↔	Inserzione di stent(s) di vasi periferici, stent multistrato	40.29.82↔	Asportazione di più stazioni linfonodali addominali (con biopsia epatica), per via laparoscopica [laparoscopia di staging]
39.90.19↔	Inserzione di stent(s) vascolari in vasi non cardiaci, altri stents	40.29.89↔	Asportazione di più stazioni linfonodali addominali (con biopsia epatica), altro
39.90.30↔	Inserzione di stent(s) extralunghi (> 10 cm) in vasi non cardiaci, NAS	40.29.99↔	Asportazione semplice di altre strutture linfatiche, altro
39.90.31↔	Inserzione di bare stent(s) extralunghi (> 10 cm) in vasi non cardiaci	40.3x.10↔	Linfadenectomia regionale quale intervento indipendente, NAS
39.90.32↔	Inserzione di stent(s) ricoperti extralunghi (> 10 cm) in vasi non cardiaci	40.3x.11↔	Linfadenectomia regionale quale intervento indipendente, cervicale
39.90.39↔	Inserzione di stent(s) extralunghi (> 10 cm) in vasi non cardiaci, altro	40.3x.12↔	Linfadenectomia regionale quale intervento indipendente, ascellare
39.90.99↔	Inserzione di stent(s) di vasi periferici senza liberazione di sostanza medicamentosa, altro	40.3x.13↔	Linfadenectomia regionale quale intervento indipendente, para-aortica, pelvica, otturatoria o iliaca
39.99.00↔	Altri interventi sui vasi, NAS	40.3x.14↔	Linfadenectomia regionale quale intervento indipendente, inguinale, chirurgica a cielo aperto
39.99.10↔	Aortopessia	40.3x.15↔	Linfadenectomia regionale quale intervento indipendente, inguinale, per via laparoscopica
39.99.20↔	Interventi per anomalie vascolari congenite, NAS	40.3x.16↔	Linfadenectomia regionale quale intervento indipendente, mediastinica e peribronchiale
39.99.21↔	Interventi per anomalie congenite dell'istmo aortico (stenosi) o per arco aortico interrotto	40.3x.19↔	Linfadenectomia regionale quale intervento indipendente, altro
		40.3x.21↔	Linfadenectomia regionale in corso di altro intervento, cervicale
		40.3x.22↔	Linfadenectomia regionale in corso di altro intervento, ascellare
		40.3x.23↔	Linfadenectomia regionale in corso di altro intervento, para-aortica, pelvica o iliaca

40.3x.24↔	Linfadenectomia regionale in corso di altro intervento, otturatoria	45.8x.30↔	Colectomia totale intra-addominale, Coloproctectomia totale allargata
40.3x.25↔	Linfadenectomia regionale in corso di altro intervento, inguinale	45.8x.99↔	Colectomia totale intra-addominale, altro
40.3x.26↔	Linfadenectomia regionale in corso di altro intervento, mediastinica e peribronchiale	45.92↔	Anastomosi dell'intestino tenue al moncone rettale
40.3x.29↔	Linfadenectomia regionale in corso di altro intervento, altro	46.33↔	Confezione di duodenostomia
40.52.00↔	Asportazione radicale dei linfonodi periaortici, NAS	46.34↔	Confezione di digiunostomia chirurgica a cielo aperto
40.52.10↔	Asportazione radicale dei linfonodi retroperitoneali (para-aortici, paracavali) e pelvici quale intervento indipendente	46.39.00↔	Altra enterostomia, NAS
40.52.11↔	Asportazione radicale dei linfonodi retroperitoneali (para-aortici, paracavali) e pelvici nel quadro di un altro intervento	46.39.10↔	Altra enterostomia, Confezione di anastomosi secondo Bishop-Koop
40.52.99↔	Asportazione radicale dei linfonodi periaortici, altro	46.39.99↔	Altra enterostomia, altro
40.53.00↔	Asportazione radicale dei linfonodi iliaci, NAS	46.43.00↔	Altra revisione di stoma artificiale dell'intestino crasso, NAS
40.53.10↔	Asportazione radicale dei linfonodi iliaci quale intervento indipendente	46.43.10↔	Allargamento o restringimento plastico di stoma artificiale dell'intestino crasso
40.53.11↔	Asportazione radicale dei linfonodi iliaci in corso di altro intervento	46.43.11↔	Neoconfezione di colostomia
40.53.99↔	Asportazione radicale dei linfonodi iliaci, altro	46.43.12↔	Rimozione di parte estroflessa di stoma dell'intestino crasso
40.59.00↔	Asportazione radicale di altri linfonodi, NAS	46.43.20↔	Conversione di stoma dell'intestino crasso in stoma continente
40.59.10↔	Asportazione radicale di altri linfonodi quale intervento indipendente, NAS	46.43.99↔	Altra revisione di stoma artificiale dell'intestino crasso, altro
40.59.11↔	Asportazione radicale di linfonodi mediastinici quale intervento indipendente	46.97.00↔	Trapianto intestinale, NAS
40.59.12↔	Asportazione radicale di linfonodi peribronchiali quale intervento indipendente	46.97.10↔	Trapianto intestinale, Ritrapianto di intestino tenue nella stessa degenza ospedaliera
40.59.19↔	Asportazione radicale di altri linfonodi quale intervento indipendente, altro	46.97.99↔	Trapianto intestinale, altro
40.59.20↔	Asportazione radicale di altri linfonodi in corso di altro intervento, NAS	50.12.00↔	Biopsia a cielo aperto del fegato, NAS
40.59.21↔	Asportazione radicale di linfonodi mediastinici in corso di altro intervento	50.12.09↔	Biopsia a cielo aperto del fegato, altro
40.59.22↔	Asportazione radicale di linfonodi peribronchiali in corso di altro intervento	50.12.11↔	Biopsia del fegato, mediante escissione, chirurgica a cielo aperto
40.59.29↔	Asportazione radicale di altri linfonodi in corso di altro intervento, altro	50.12.12↔	Biopsia del fegato, mediante agobiopsia, chirurgica a cielo aperto
40.59.99↔	Asportazione radicale di altri linfonodi, altro	50.14↔	Biopsia laparoscopica del fegato
40.9x.00↔	Altri interventi sulle strutture linfatiche, NAS	52.12↔	Biopsia a cielo aperto del pancreas
40.9x.10↔	Anastomosi per correzione di linfedema	52.22.00↔	Altra asportazione o distruzione di lesione o di tessuto del pancreas o del dotto pancreatico, NAS
40.9x.20↔	Incisione di linfocele	52.22.99↔	Altra asportazione o distruzione di lesione o di tessuto del pancreas o del dotto pancreatico, altro
40.9x.30↔	Drenaggio di linfedema	52.52.11↔	Pancreatectomia distale, chirurgica a cielo aperto
40.9x.40↔	Puntura terapeutica percutanea di linfocele	52.52.12↔	Pancreatectomia distale, per via laparoscopica
40.9x.99↔	Altri interventi sulle strutture linfatiche, altro	52.92↔	Incannulazione (o cannulamento) del dotto pancreatico
44.44↔	Embolizzazione mediante catetere per sanguinamento gastrico o duodenale	52.95.00↔	Altri interventi sul pancreas, NAS
45.49↔	Altra distruzione di lesione dell'intestino crasso	52.95.10↔	Rimozione di calcoli dal dotto pancreatico, chirurgica a cielo aperto
45.61↔	Resezione segmentaria multipla dell'intestino tenue	52.95.11↔	Rimozione di calcoli dal dotto pancreatico, per via laparoscopica
45.62↔	Altra resezione parziale dell'intestino tenue	52.95.20↔	Dilatazione del dotto pancreatico, per via laparoscopica
45.63.00↔	Rimozione totale dell'intestino tenue, NAS	52.95.30↔	Inserzione di un drenaggio nel dotto pancreatico, chirurgica a cielo aperto
45.63.99↔	Rimozione totale dell'intestino tenue, altro	52.95.31↔	Inserzione di un drenaggio nel dotto pancreatico, per via laparoscopica
45.70↔	Asportazione parziale dell'intestino crasso, NAS	52.95.40↔	Altri interventi sul pancreas, Inserzione o sostituzione di uno stent (protesi) non autoespandente nel dotto pancreatico, chirurgica a cielo aperto
45.71↔	Resezione segmentaria multipla dell'intestino crasso	52.95.41↔	Inserzione o sostituzione di uno stent (protesi) non autoespandente nel dotto pancreatico, per via laparoscopica
45.72↔	Resezione ileocecale	52.95.50↔	Inserzione o sostituzione di uno stent (protesi) autoespandente nel dotto pancreatico, chirurgica a cielo aperto
45.74↔	Resezione del colon trasverso	52.95.51↔	Inserzione o sostituzione di uno stent (protesi) autoespandente nel dotto pancreatico, per via laparoscopica
45.75↔	Emicolectomia sinistra	52.95.60↔	Ricostruzione plastica del dotto pancreatico, per via laparoscopica
45.76.00↔	Sigmoidectomia, NAS	52.95.70↔	Ricostruzione plastica del pancreas
45.76.09↔	Sigmoidectomia, altro	52.95.90↔	Altri interventi per via endoscopica sul pancreas
45.76.11↔	Sigmoidectomia, chirurgica a cielo aperto	52.95.99↔	Altri interventi sul pancreas, altro
45.76.21↔	Sigmoidectomia, per via laparoscopica	52.99.00↔	Altri interventi a cielo aperto sul pancreas, NAS
45.79.00↔	Altra asportazione parziale dell'intestino crasso, NAS	52.99.10↔	Altri interventi a cielo aperto sul pancreas, Dilatazione del dotto pancreatico
45.79.10↔	Resezione segmentaria dell'intestino crasso	52.99.20↔	Altri interventi a cielo aperto sul pancreas, Ricostruzione plastica del dotto pancreatico
45.79.11↔	Resezione segmentaria multipla dell'intestino crasso	52.99.99↔	Altri interventi a cielo aperto sul pancreas, NAS
45.79.12↔	Colectomia subtotala	54.0x.00↔	Incisione della parete addominale, NAS
45.79.20↔	Resezione allargata del sigma	54.0x.10↔	Incisione della parete addominale, Drenaggio extraperitoneale della parete addominale
45.79.22↔	Colectomia subtotala allargata	54.0x.99↔	Incisione della parete addominale, altro
45.79.23↔	Emicolectomia destra allargata, chirurgica a cielo aperto	54.11↔	Laparotomia esplorativa
45.79.24↔	Emicolectomia destra allargata, per via laparoscopica	54.12.00↔	Riapertura di laparotomia recente, NAS
45.79.25↔	Emicolectomia sinistra allargata, chirurgica a cielo aperto	54.12.10↔	Laparotomia di second-look
45.79.26↔	Emicolectomia sinistra allargata, per via laparoscopica		
45.79.29↔	Altra asportazione parziale allargata dell'intestino crasso		
45.79.99↔	Altra asportazione parziale dell'intestino crasso, altro		
45.8x.00↔	Colectomia totale intra-addominale, NAS		
45.8x.20↔	Colectomia totale intra-addominale, Colectomia totale allargata		

54.12.11↔	Laparotomia per controllo di emorragia postoperatoria	62.2↔	Asportazione o distruzione di lesione testicolare
54.12.99↔	Riapertura di laparotomia recente, altro	62.3x.00↔	Orchiectomia monolaterale, NAS
54.13↔	Laparotomia con drenaggio	62.3x.10↔	Orchiectomia monolaterale, scrotale, senza epididimectomia
54.19↔	Altra laparotomia	62.3x.11↔	Orchiectomia monolaterale, scrotale, con epididimectomia
54.23↔	Biopsia del peritoneo	62.3x.20↔	Orchiectomia monolaterale, testicolo inguinale, senza epididimectomia
54.3x.00↔	Asportazione o distruzione di lesione o tessuto della parete addominale o dell'ombelico, NAS	62.3x.21↔	Orchiectomia monolaterale, testicolo inguinale, con epididimectomia
54.3x.10↔	Omfalectomia	62.3x.30↔	Orchiectomia monolaterale, testicolo addominale, chirurgica a cielo aperto
54.3x.19↔	Altra asportazione o distruzione di lesione o tessuto della parete addominale o dell'ombelico	62.3x.31↔	Orchiectomia monolaterale, testicolo addominale, per via laparoscopica
54.3x.20↔	Distruzione di lesione o tessuto della parete addominale o dell'ombelico	62.3x.40↔	Orchiectomia monolaterale, radicale
54.3x.99↔	Asportazione o distruzione di lesione o tessuto della parete addominale o dell'ombelico, altro	62.3x.99↔	Orchiectomia monolaterale, altro
54.4x.00↔	Asportazione o distruzione di tessuto peritoneale, NAS	62.41↔	Orchiectomia bilaterale nello stesso intervento
54.4x.10↔	Asportazione di appendice epiploica	62.42↔	Orchiectomia di testicolo residuo
54.4x.11↔	Asportazione di mesentere	62.5↔	Orchidopessia
54.4x.12↔	Asportazione di omento	62.69↔	Altra riparazione del testicolo
54.4x.99↔	Asportazione o distruzione di tessuto peritoneale, altro	62.99.20↔	Riposizionamento chirurgico di testicolo addominale
54.74↔	Altra riparazione dell'omento	62.99.30↔	Prelievo di tessuto testicolare o dell'epididimo per preparare un'inseminazione artificiale
54.99.00↔	Altri interventi sulla regione addominale, NAS	64.3x.00↔	Amputazione del pene, NAS
54.99.30↔	Altri interventi sulla regione addominale, Asportazione di tessuto dalla regione addominale non attribuibile con sicurezza a un organo	64.3x.10↔	Amputazione del pene, parziale
54.99.31↔	Debulking per laparotomia	64.3x.11↔	Amputazione del pene, totale
54.99.40↔	Altri interventi sulla regione addominale, Revisione di fistola cutaneoepitoneale (cateterismo permanente)	64.3x.12↔	Amputazione del pene, emasculazione
54.99.41↔	Altri interventi sulla regione addominale, Asportazione o chiusura di fistola cutaneoepitoneale (cateterismo permanente)	64.3x.99↔	Amputazione del pene, altro
54.99.50↔	Altri interventi sulla regione addominale, Chiusura temporanea della parete addominale	64.5x.00↔	Interventi per trasformazione di sesso, NAS
54.99.60↔	Altri interventi sulla regione addominale, Lombotomia	64.5x.10↔	Interventi per trasformazione di sesso, trasformazione da donna a uomo
54.99.61↔	Altri interventi sulla regione addominale, Rilombotomia	64.5x.20↔	Interventi per trasformazione di sesso, trasformazione da uomo a donna
54.99.81↔	Revisione di cateteri con pompa automatica, programmabile e ricaricabile per il drenaggio continuo di liquido ascitico	64.5x.99↔	Interventi per trasformazione di sesso, altro
54.99.82↔	Rimozione di ostruzione meccanica di cateteri con pompa automatica, programmabile e ricaricabile per il drenaggio continuo di liquido ascitico	65.11↔	Biopsia aspirativa dell'ovaio
54.99.99↔	Altri interventi sulla regione addominale, altro	65.12↔	Altra biopsia dell'ovaio
54.a0↔	Interventi nello spazio retroperitoneale, NAS	65.13↔	Biopsia ovarica per via laparoscopica
54.a1↔	Asportazione e distruzione di tessuto retroperitoneale	65.14↔	Altre procedure diagnostiche sull'ovaio per via laparoscopica
54.a9↔	Interventi nello spazio retroperitoneale, altro	65.22↔	Resezione cuneiforme dell'ovaio
58.45.00↔	Riparazione di ipospadia o epispadia, NAS	65.24↔	Resezione cuneiforme dell'ovaio per via laparoscopica
58.45.10↔	Riparazione di ipospadia o epispadia, nella donna	65.30↔	Ovariectomia, NAS
58.45.20↔	Riparazione di ipospadia o epispadia, nel maschio, corporoplastica di raddrizzamento	65.31↔	Ovariectomia per via laparoscopica
58.45.21↔	Riparazione di ipospadia o epispadia, nell'uomo, altra procedura	65.32↔	Ovariectomia, chirurgica a cielo aperto
58.45.99↔	Riparazione di ipospadia o epispadia, altro	65.33↔	Ovariectomia, per via vaginale
59.00↔	Intervento retroperitoneale, NAS	65.34↔	Ovariectomia, per via vaginale con assistenza laparoscopica
59.19↔	Altra incisione del tessuto perivescicale	65.39↔	Ovariectomia, altra
59.91↔	Asportazione di tessuti perirenali o perivescicali	69.19↔	Altra asportazione o distruzione dell'utero e delle strutture di sostegno
59.92↔	Altri interventi sul tessuto perirenale o perivescicale	70.32.00↔	Asportazione o distruzione locale di lesione o tessuto del cul-de-sac di Douglas, NAS
61.11.00‡↔	Biopsia dello scroto o della tunica vaginale, NAS	70.32.10↔	Asportazione locale di lesione o tessuto del cul-de-sac di Douglas
61.11.10‡↔	Biopsia dello scroto o della tunica vaginale, chiusa [percutanea] [agobiopsia]	70.32.11↔	Distruzione locale di lesione o tessuto del cul-de-sac di Douglas
61.11.11‡↔	Biopsia dello scroto o della tunica vaginale, mediante incisione	70.32.99↔	Asportazione o distruzione locale di lesione o tessuto del cul-de-sac di Douglas, altro
61.11.99‡↔	Biopsia dello scroto o della tunica vaginale, altro	70.71↔	Sutura di lacerazione della vagina
61.3x.00↔	Asportazione o distruzione di lesione o tessuto scrotale, NAS	70.79.00↔	Altra riparazione della vagina, NAS
61.3x.10↔	Asportazione o distruzione di lesione o tessuto scrotale, scrotoectomia parziale	70.79.10↔	Altra colporrafia vaginale con plastica del pavimento pelvico
61.3x.11↔	Asportazione o distruzione di lesione o tessuto scrotale, scrotoectomia totale	70.79.99↔	Altra riparazione della vagina, altro
61.3x.12↔	Asportazione o distruzione di lesione o tessuto scrotale, scrotoectomia radicale	71.01↔	Lisi di aderenze vulvari
61.3x.99↔	Asportazione o distruzione di lesione o tessuto scrotale, altro	71.4x.00↔	Interventi sul clitoride, NAS
61.42↔	Riparazione di fistola dello scroto	71.4x.10↔	Ricostruzione del clitoride
61.49↔	Altre riparazioni dello scroto e della tunica vaginale	71.4x.99↔	Interventi sul clitoride, altro
61.92↔	Asportazione di altra lesione della tunica vaginale, escluso idrocele	71.8↔	Altri interventi sulla vulva
62.11‡↔	Biopsia chiusa [percutanea] [agobiopsia] di testicolo	71.9↔	Altri interventi sull'apparato genitale femminile
62.12↔	Biopsia a cielo aperto di testicolo	77.27.00↔	Osteotomia cuneiforme della tibia e fibula, NAS
		77.27.10↔	Osteotomia cuneiforme della tibia
		77.27.20↔	Osteotomia cuneiforme della fibula
		77.27.99↔	Osteotomia cuneiforme della tibia e fibula, altro
		77.37.00↔	Altra sezione della tibia e fibula, NAS
		77.37.10↔	Osteotomia rotativa della tibia
		77.37.12↔	Corticotomia per osteogenesi distrattiva della tibia

77.37.13↔ Osteotomia complessa (pluridimensionale) (con correzione assiale) della tibia	79.35.12↔ Riduzione aperta di frattura della diafisi femorale, con fissazione interna
77.37.14↔ Osteotomia valgizzante o varizzante della tibia	79.35.13↔ Riduzione aperta di frattura del femore distale, con fissazione interna
77.37.19↔ Altra sezione della tibia	79.35.99↔ Riduzione aperta di frattura del femore, con fissazione interna, altro
77.37.20↔ Osteotomia rotativa della fibula	79.64↔ Sbrigliamento di frattura esposta delle falangi della mano
77.37.21↔ Corticotomia per osteogenesi distrattiva della fibula	79.68↔ Sbrigliamento di frattura esposta delle falangi del piede
77.37.22↔ Osteotomia complessa (pluridimensionale) (con correzione assiale) della fibula	80.10.00↔ Altra artrotomia, sede non specificata, NAS
77.37.29↔ Altra sezione della fibula	80.10.10↔ Artrotomia artroscopica di sede non specificata, lavaggio articolare con drenaggio
77.37.99↔ Altra sezione della tibia e fibula, altro	80.10.12↔ Artrotomia artroscopica di sede non specificata, impianto o rimozione di sistema di somministrazione farmacologica
77.40.20↔ Biopsia dell'osso, sede non specificata, Biopsia a cielo aperto	80.10.13↔ Altro lavaggio articolare con drenaggio di sede non specificata
77.40.99↔ Biopsia dell'osso, sede non specificata, altro	80.10.99↔ Altra artrotomia, sede non specificata, altro
77.41.00↔ Biopsia della scapola, della clavicola, delle coste e dello sterno, NAS	80.12.00↔ Altra artrotomia del gomito, NAS
77.41.20↔ Biopsia della scapola, della clavicola, delle coste e dello sterno, Biopsia a cielo aperto	80.12.10↔ Artrotomia artroscopica del gomito, lavaggio articolare con drenaggio
77.41.99↔ Biopsia della scapola, della clavicola, delle coste e dello sterno, altro	80.12.11↔ Artrotomia artroscopica del gomito, asportazione di corpo libero intra-articolare
77.42.00↔ Biopsia dell'omero, NAS	80.12.12↔ Artrotomia artroscopica del gomito, impianto o rimozione di sistema di somministrazione farmacologica
77.42.20↔ Biopsia dell'omero, Biopsia a cielo aperto	80.12.20↔ Artrotomia del gomito, Lavaggio articolare con drenaggio
77.42.99↔ Biopsia dell'omero, altro	80.12.21↔ Artrotomia del gomito, Asportazione di corpo libero intra-articolare
77.43.00↔ Biopsia del radio e dell'ulna, NAS	80.12.99↔ Altra artrotomia del gomito, altro
77.43.20↔ Biopsia del radio e dell'ulna, Biopsia a cielo aperto	80.16.00↔ Altra artrotomia del ginocchio, NAS
77.43.99↔ Biopsia del radio e dell'ulna, altro	80.16.10↔ Artrotomia artroscopica del ginocchio, lavaggio articolare con drenaggio
77.44.00↔ Biopsia del carpo e del metacarpo, NAS	80.16.11↔ Artrotomia artroscopica del ginocchio, asportazione di corpo libero intra-articolare
77.44.20↔ Biopsia del carpo e del metacarpo, Biopsia a cielo aperto	80.16.12↔ Artrotomia artroscopica del ginocchio, impianto o rimozione di sistema di somministrazione farmacologica
77.44.99↔ Biopsia del carpo e del metacarpo, altro	80.16.20↔ Artrotomia del ginocchio, Lavaggio articolare con drenaggio
77.45.00↔ Biopsia del femore, NAS	80.16.21↔ Artrotomia del ginocchio, Asportazione di corpo libero intra-articolare
77.45.20↔ Biopsia del femore, Biopsia a cielo aperto	80.16.99↔ Altra artrotomia del ginocchio, altro
77.45.99↔ Biopsia del femore, altro	80.18.00↔ Altra artrotomia del piede e delle dita del piede, NAS
77.46.00↔ Biopsia della rotula, NAS	80.18.10↔ Artrotomia artroscopica del piede e delle dita del piede, lavaggio articolare con drenaggio
77.46.20↔ Biopsia della rotula, Biopsia a cielo aperto	80.18.11↔ Artrotomia artroscopica del piede e delle dita del piede, asportazione di corpo libero intra-articolare
77.46.99↔ Biopsia della rotula, altro	80.18.12↔ Artrotomia artroscopica del piede e delle dita del piede, impianto o rimozione di sistema di somministrazione farmacologica
77.47.00↔ Biopsia della tibia e fibula, NAS	80.18.20↔ Artrotomia del piede e delle dita del piede, lavaggio articolare con drenaggio
77.47.20↔ Biopsia della tibia e fibula, Biopsia a cielo aperto	80.18.21↔ Artrotomia del piede e delle dita del piede, asportazione di corpo libero intra-articolare
77.47.99↔ Biopsia della tibia e fibula, altro	80.18.99↔ Altra artrotomia del piede e delle dita del piede, altro
77.48.00↔ Biopsia del tarso e metatarso, NAS	80.19.00↔ Altra artrotomia di altra sede specificata, NAS
77.48.20↔ Biopsia del tarso e metatarso, Biopsia a cielo aperto	80.19.10↔ Artrotomia artroscopica dell'articolazione sterno-clavicolare, lavaggio articolare con drenaggio
77.48.99↔ Biopsia del tarso e metatarso, altro	80.19.11↔ Artrotomia artroscopica dell'articolazione sterno-clavicolare, asportazione di corpo libero intra-articolare
77.49.00↔ Biopsia di altre ossa specificate, escluse quelle facciali, NAS	80.19.12↔ Artrotomia artroscopica dell'articolazione sterno-clavicolare, impianto o rimozione di sistema di somministrazione farmacologica
77.49.21↔ Biopsia di altre ossa specificate, escluse quelle facciali, Biopsia della colonna vertebrale, Biopsia a cielo aperto	80.19.20↔ Artrotomia dell'articolazione sterno-clavicolare, lavaggio articolare con drenaggio
77.49.41↔ Biopsia di altre ossa specificate, escluse quelle facciali, Biopsia di falangi dei piedi, Biopsia a cielo aperto	80.19.21↔ Artrotomia dell'articolazione sterno-clavicolare, asportazione di corpo libero intra-articolare
77.49.91↔ Biopsia di altre ossa specificate, escluse quelle facciali, Biopsia a cielo aperto	80.19.29↔ Altra artrotomia dell'articolazione sterno-clavicolare
77.49.99↔ Biopsia di altre ossa specificate, escluse quelle facciali, altro	80.19.90↔ Artrotomia artroscopica di altra sede specificata, lavaggio articolare con drenaggio
77.69.13↔ Asportazione locale di lesione o tessuto delle falangi dei piedi	80.19.91↔ Artrotomia artroscopica di altra sede specificata, asportazione di corpo libero intra-articolare
77.69.23↔ Sbrigliamento di falangi dei piedi	80.19.92↔ Artrotomia artroscopica di altra sede specificata, impianto o rimozione di sistema di somministrazione farmacologica
77.89.40↔ Altra ostectomia parziale di falangi dei piedi	80.19.93↔ Artrotomia di altra sede specificata, lavaggio articolare con drenaggio
77.91.11↔ Ostectomia totale di una costa	80.19.94↔ Artrotomia di altra sede specificata, asportazione di corpo libero intra-articolare
77.91.12↔ Ostectomia totale di una costa cervicale	
77.91.13↔ Ostectomia totale dello sterno	
77.99.10↔ Ostectomia totale di falangi delle mani	
77.99.40↔ Ostectomia totale di falangi dei piedi	
78.15.00↔ Applicazione di fissatore esterno del femore (Incl. Riduzione di frattura), NAS	
78.15.10↔ Riduzione aperta di frattura del collo femorale e del femore prossimale con fissatore esterno	
78.15.20↔ Riduzione aperta di frattura della diafisi femorale con fissatore esterno	
78.15.40↔ Riduzione chiusa di altra frattura del femore con fissatore esterno	
78.15.99↔ Applicazione di fissatore esterno del femore (Incl. Riduzione di frattura), altro	
79.35.00↔ Riduzione aperta di frattura del femore, con fissazione interna, NAS	
79.35.10↔ Riduzione aperta di frattura della testa femorale, con fissazione interna	
79.35.11↔ Riduzione aperta di frattura del collo femorale e del femore prossimale, con fissazione interna	

80.19.99↔	Altra artrotomia di altra sede specificata, altro	80.88.00↔	Altra asportazione o distruzione locale di lesione dell'articolazione del piede e delle dita del piede, NAS
80.36.00↔	Biopsia delle strutture articolari del ginocchio, NAS	80.88.10↔	Asportazione o distruzione locale di lesione dell'articolazione del piede e delle dita del piede per via artroscopica
80.36.20↔	Biopsia artroscopica delle strutture articolari del ginocchio	80.88.20↔	Sbrigliamento dell'articolazione metatarso-falangea
80.36.30↔	Biopsia a cielo aperto delle strutture articolari del ginocchio	80.88.21↔	Asportazione di cisti dell'articolazione metatarso-falangea
80.36.99↔	Biopsia delle strutture articolari del ginocchio, altro	80.88.29↔	Altra asportazione o distruzione locale di lesione metatarso-falangea
80.6x.00↔	Meniscectomia del ginocchio, NAS	80.88.30↔	Sbrigliamento dell'articolazione interfalangea del piede
80.6x.10↔	Meniscectomia del ginocchio, per via artroscopica, parziale	80.88.40↔	Sbrigliamento di altre articolazioni del piede
80.6x.11↔	Meniscectomia del ginocchio, per via artroscopica, totale	80.88.50↔	Asportazione di cisti di altre articolazioni del piede e delle dita del piede
80.6x.20↔	Meniscectomia del ginocchio, chirurgica a cielo aperto, parziale	80.88.59↔	Altra asportazione o distruzione locale di lesione di altre articolazioni del piede e delle dita del piede
80.6x.21↔	Meniscectomia del ginocchio, chirurgica a cielo aperto, totale	80.88.99↔	Altra asportazione o distruzione locale di lesione dell'articolazione del piede e delle dita del piede, altro
80.6x.99↔	Meniscectomia del ginocchio, altro	80.89.00↔	Altra asportazione o distruzione locale di lesione dell'articolazione di altra sede specificata, NAS
80.81.00↔	Altra asportazione o distruzione locale di lesione dell'articolazione della spalla, NAS	80.89.20↔	Asportazione o distruzione locale di lesione dell'articolazione sacroiliaca per via artroscopica
80.81.10↔	Sbrigliamento dell'articolazione omero-glenoidea	80.89.21↔	Sbrigliamento dell'articolazione sacroiliaca
80.81.11↔	Asportazione di cisti dell'articolazione omero-glenoidea	80.89.22↔	Asportazione di cisti dell'articolazione sacroiliaca
80.81.19↔	Altra asportazione o distruzione locale dell'articolazione omero-glenoidea	80.89.29↔	Altra asportazione o distruzione locale di lesione dell'articolazione sacroiliaca
80.81.20↔	Sbrigliamento dell'articolazione acromio-clavicolare	80.89.41↔	Sbrigliamento di lesione dell'articolazione di altra sede specificata
80.81.21↔	Asportazione di cisti dell'articolazione acromio-clavicolare	80.89.42↔	Asportazione di cisti dell'articolazione di altra sede specificata
80.81.29↔	Altra asportazione o distruzione locale dell'articolazione acromio-clavicolare	80.90.00↔	Altra asportazione dell'articolazione in sede non specificata, NAS
80.81.99↔	Altra asportazione o distruzione locale di lesione dell'articolazione della spalla, altro	80.90.10↔	Asportazione artroscopica dell'articolazione in sede non specificata
80.82.00↔	Altra asportazione o distruzione locale di lesione dell'articolazione del gomito, NAS	80.90.99↔	Altra asportazione dell'articolazione in sede non specificata, altro
80.82.10↔	Asportazione o distruzione locale di lesione dell'articolazione del gomito per via artroscopica	80.91.00↔	Altra asportazione dell'articolazione della spalla, NAS
80.82.11↔	Sbrigliamento dell'articolazione del gomito	80.91.10↔	Asportazione artroscopica dell'articolazione omero-glenoidea
80.82.12↔	Asportazione di cisti dell'articolazione del gomito	80.91.11↔	Altra asportazione dell'articolazione omero-glenoidea
80.82.99↔	Altra asportazione o distruzione locale di lesione dell'articolazione del gomito, altro	80.91.20↔	Asportazione artroscopica dell'articolazione acromio-clavicolare
80.83.00↔	Altra asportazione o distruzione locale di lesione dell'articolazione del polso, NAS	80.91.21↔	Altra asportazione dell'articolazione acromio-clavicolare
80.83.10↔	Asportazione o distruzione locale di lesione dell'articolazione del polso per via artroscopica	80.91.30↔	Prelievo di cartilagine per innesto dall'articolazione della spalla
80.83.11↔	Sbrigliamento dell'articolazione del polso	80.91.99↔	Altra asportazione dell'articolazione della spalla, altro
80.83.12↔	Asportazione di cisti dell'articolazione del polso	80.92.00↔	Altra asportazione dell'articolazione del gomito, NAS
80.83.99↔	Altra asportazione o distruzione locale di lesione dell'articolazione del polso, altro	80.92.10↔	Asportazione artroscopica dell'articolazione del gomito
80.85.00↔	Altra asportazione o distruzione locale di lesione dell'articolazione dell'anca, NAS	80.92.11↔	Prelievo di cartilagine per innesto dall'articolazione del gomito
80.85.10↔	Asportazione o distruzione locale di lesione dell'articolazione dell'anca per via artroscopica	80.92.99↔	Altra asportazione dell'articolazione del gomito, altro
80.85.11↔	Sbrigliamento dell'articolazione dell'anca	80.93.00↔	Altra asportazione dell'articolazione del polso, NAS
80.85.12↔	Asportazione di cisti dell'articolazione dell'anca	80.93.10↔	Asportazione artroscopica dell'articolazione del polso
80.85.99↔	Altra asportazione o distruzione locale di lesione dell'articolazione dell'anca, altro	80.93.11↔	Prelievo di cartilagine per innesto dall'articolazione del polso
80.86.00↔	Altra asportazione o distruzione locale di lesione dell'articolazione del ginocchio, NAS	80.93.12↔	Resezione del disco triangolare dell'articolazione del polso
80.86.10↔	Asportazione o distruzione locale di lesione dell'articolazione del ginocchio per via artroscopica	80.93.99↔	Altra asportazione dell'articolazione del polso, altro
80.86.11↔	Sbrigliamento dell'articolazione del ginocchio	80.94↔	Altra asportazione dell'articolazione della mano e delle dita della mano
80.86.12↔	Asportazione di cisti dell'articolazione del ginocchio	80.95.00↔	Altra asportazione dell'articolazione dell'anca, NAS
80.86.13↔	Asportazione di cisti meniscale del ginocchio	80.95.10↔	Asportazione artroscopica dell'articolazione dell'anca
80.86.99↔	Altra asportazione o distruzione locale di lesione dell'articolazione del ginocchio, altro	80.95.11↔	Prelievo di cartilagine per innesto dall'articolazione dell'anca
80.87.00↔	Altra asportazione o distruzione locale di lesione dell'articolazione della caviglia, NAS	80.95.99↔	Altra asportazione dell'articolazione dell'anca, altro
80.87.10↔	Asportazione o distruzione locale di lesione dell'articolazione talocrurale per via artroscopica	80.96.00↔	Altra asportazione dell'articolazione del ginocchio, NAS
80.87.11↔	Sbrigliamento dell'articolazione talocrurale	80.96.10↔	Asportazione artroscopica dell'articolazione del ginocchio
80.87.12↔	Asportazione di cisti dell'articolazione talocrurale	80.96.20↔	Prelievo di cartilagine per innesto dall'articolazione del ginocchio, per via artroscopica
80.87.19↔	Altra asportazione o distruzione locale di lesione dell'articolazione talocrurale	80.96.21↔	Prelievo di cartilagine per innesto dall'articolazione del ginocchio, chirurgica a cielo aperto
80.87.20↔	Asportazione o distruzione locale di lesione dell'articolazione subtalare per via artroscopica	80.96.99↔	Altra asportazione dell'articolazione del ginocchio, altro
80.87.21↔	Sbrigliamento dell'articolazione subtalare	80.97.00↔	Altra asportazione dell'articolazione della caviglia, NAS
80.87.22↔	Asportazione di cisti dell'articolazione subtalare	80.97.10↔	Asportazione artroscopica dell'articolazione talocrurale
80.87.29↔	Altra asportazione o distruzione locale di lesione dell'articolazione subtalare	80.97.11↔	Altra asportazione dell'articolazione talocrurale
80.87.99↔	Altra asportazione o distruzione locale di lesione dell'articolazione della caviglia, altro	80.97.20↔	Asportazione artroscopica dell'articolazione subtalare
		80.97.21↔	Altra asportazione dell'articolazione subtalare
		80.97.30↔	Prelievo di cartilagine per innesto dall'articolazione della caviglia
		80.97.99↔	Altra asportazione dell'articolazione della caviglia, altro
		80.98.00↔	Altra asportazione dell'articolazione del piede e delle dita del piede, NAS



80.98.10↔	Asportazione artroscopica dell'articolazione del piede e delle dita del piede	81.52.53↔	Impianto della testa femorale di protesi dell'anca per sostituzione
80.98.11↔	Altra asportazione dell'articolazione metatarso-falangea	81.52.54↔	Impianto di testa femorale nonché inserto di protesi dell'anca per sostituzione
80.98.12↔	Altra asportazione di altra articolazione del piede	81.52.55↔	Impianto di testa femorale, inserto nonché coppa acetabolare di protesi dell'anca per sostituzione
80.98.13↔	Altra asportazione dell'articolazione interfalangea del piede	81.52.56↔	Impianto di inserto nonché coppa acetabolare di protesi dell'anca per sostituzione
80.98.99↔	Altra asportazione dell'articolazione del piede e delle dita del piede, altro	81.52.57↔	Impianto di coppa di sostegno nonché coppa acetabolare di protesi dell'anca per sostituzione
80.99.00↔	Altra asportazione dell'articolazione di altra sede specificata, NAS	81.52.58↔	Impianto di coppa di sostegno, coppa acetabolare nonché testa femorale di protesi dell'anca per sostituzione
80.99.10↔	Asportazione artroscopica dell'articolazione sterno-clavicolare	81.52.5a↔	Impianto di stelo nonché testa femorale di protesi dell'anca per sostituzione
80.99.11↔	Altra asportazione dell'articolazione sterno-clavicolare	81.52.5b↔	Impianto di stelo, testa femorale nonché inserto di protesi dell'anca per sostituzione
80.99.20↔	Asportazione artroscopica dell'articolazione sacroiliaca	81.52.99↔	Impianto di protesi parziale dell'anca, impianto di componenti di protesi dell'anca, altro
80.99.21↔	Altra asportazione dell'articolazione sacroiliaca	81.53↔	Revisione senza sostituzione di protesi di anca
80.99.30↔	Asportazione artroscopica della sinfisi pubica	81.83.00↔	Altro intervento sulla spalla, NAS
80.99.31↔	Altra asportazione della sinfisi pubica	81.83.10↔	Rifissazione di frammento osteocondrale, articolazione omero-glenoidea, per via artroscopica
80.99.90↔	Asportazione artroscopica dell'articolazione di altra sede specificata	81.83.11↔	Rifissazione di frammento osteocondrale, articolazione omero-glenoidea, chirurgica a cielo aperto
80.99.91↔	Prelievo di cartilagine per innesto dall'articolazione di altra sede specificata	81.83.12↔	Rifissazione di frammento osteocondrale, articolazione acromio-clavicolare, per via artroscopica
80.99.99↔	Altra asportazione dell'articolazione di altra sede specificata, altro	81.83.13↔	Rifissazione di frammento osteocondrale, articolazione acromio-clavicolare, chirurgica a cielo aperto
81.44.00↔	Stabilizzazione della rotula, NAS	81.83.18↔	Innesto di cartilagine e impianto di colture tissutali prodotte in vitro, articolazione omero-glenoidea, per via artroscopica
81.44.10↔	Stabilizzazione della rotula, Sezione del retinacolo, laterale	81.83.19↔	Innesto di cartilagine e impianto di colture tissutali prodotte in vitro, articolazione omero-glenoidea, chirurgica a cielo aperto
81.44.11↔	Stabilizzazione della rotula, Sezione del retinacolo, laterale con intervento di riallineamento	81.83.20↔	Innesto di cartilagine e impianto di colture tissutali prodotte in vitro, articolazione acromio-clavicolare, per via artroscopica
81.44.12↔	Stabilizzazione della rotula, Trasposizione dell'inserzione del tendine rotuleo	81.83.21↔	Innesto di cartilagine e impianto di colture tissutali prodotte in vitro, articolazione acromio-clavicolare, chirurgica a cielo aperto
81.44.13↔	Stabilizzazione della rotula, Trasposizione dell'inserzione del tendine rotuleo con innesto osseo	81.83.26↔	Perforazione subcondrale, articolazione omero-glenoidea, per via artroscopica
81.44.14↔	Stabilizzazione della rotula con plastica MPFL (legamento patello-femorale mediale)	81.83.27↔	Perforazione subcondrale, articolazione omero-glenoidea, chirurgica a cielo aperto
81.44.99↔	Stabilizzazione della rotula, altro	81.83.28↔	Perforazione subcondrale, articolazione acromio-clavicolare, per via artroscopica
81.45.00↔	Altra riparazione dei legamenti crociati del ginocchio, NAS	81.83.29↔	Perforazione subcondrale, articolazione acromio-clavicolare, chirurgica a cielo aperto
81.45.10↔	Ricostruzione del crociato anteriore con tendine rotuleo autologo, per via artroscopica	81.83.30↔	Perforazione subcondrale con inserzione di impianto acellulare, articolazione omero-glenoidea, per via artroscopica
81.45.11↔	Ricostruzione del crociato posteriore con tendine rotuleo autologo, per via artroscopica	81.83.31↔	Perforazione subcondrale con inserzione di impianto acellulare, articolazione acromio-clavicolare, per via artroscopica
81.45.12↔	Ricostruzione del crociato anteriore con tendine semitendinoso e/o gracile, per via artroscopica	81.83.32↔	Rifissazione del labbro glenoideo, per via artroscopica
81.45.13↔	Ricostruzione del crociato posteriore con tendine semitendinoso e/o gracile, per via artroscopica	81.83.33↔	Allargamento dello spazio subacromiale, per via artroscopica
81.45.14↔	Ricostruzione del crociato anteriore con legamento e rinforzo alloplastico, per via artroscopica	81.83.34↔	Plicatura capsulare con fissazione al glenoide, per via artroscopica
81.45.19↔	Altra riparazione dei legamenti crociati del ginocchio, per via artroscopica	81.83.35↔	Perforazione subcondrale con inserzione di impianto acellulare, articolazione omero-glenoidea, chirurgica a cielo aperto
81.45.20↔	Ricostruzione del crociato anteriore con tendine rotuleo autologo, chirurgica a cielo aperto	81.83.36↔	Perforazione subcondrale con inserzione di impianto acellulare, articolazione acromio-clavicolare, chirurgica a cielo aperto
81.45.21↔	Ricostruzione del crociato posteriore con tendine rotuleo autologo, chirurgica a cielo aperto	81.83.39↔	Rifissazione e plastica artroscopica dell'apparato capsulo-legamentoso della spalla, altro, per via artroscopica
81.45.22↔	Ricostruzione del crociato anteriore con tendine semitendinoso e/o gracile, chirurgica a cielo aperto	81.83.40↔	Artroplastica di resezione della spalla
81.45.23↔	Ricostruzione del crociato posteriore con tendine semitendinoso e/o gracile, chirurgica a cielo aperto	81.83.41↔	Rifissazione del limbus, chirurgica a cielo aperto
81.45.24↔	Ricostruzione del crociato anteriore con legamento e rinforzo alloplastico, chirurgica a cielo aperto	81.83.42↔	Plastica del margine glenoideo anteriore e posteriore
81.45.29↔	Altra riparazione dei legamenti crociati del ginocchio, chirurgica a cielo aperto	81.83.43↔	Capsuloplastica anteriore e posteriore
81.45.99↔	Altra riparazione dei legamenti crociati del ginocchio, altro	81.83.44↔	Acromioplastica con sezione del legamento coraco-acromiale, chirurgica a cielo aperto
81.51.21↔	Impianto di protesi totale dell'anca per sostituzione di protesi	81.83.49↔	Rifissazione e plastica dell'apparato capsulo-legamentoso della spalla, altro, chirurgica a cielo aperto
81.51.22↔	Impianto di protesi totale dell'anca per sostituzione di protesi, protesi speciale	81.83.99↔	Altro intervento sulla spalla, altro
81.51.23↔	Impianto di protesi d'anca di superficie per sostituzione di protesi	81.90.00↔	Trapianto di condrociti, NAS
81.52.00↔	Sostituzione parziale dell'anca, NAS	81.90.20↔	Trapianto autologo su articolazioni di condrociti prodotti da una matrice, chirurgico a cielo aperto
81.52.21↔	Primo impianto di protesi unipolare	81.90.99↔	Trapianto di condrociti, altro
81.52.22↔	Primo impianto di protesi biarticolata		
81.52.31↔	Primo impianto di coppa di sostegno di protesi dell'anca		
81.52.41↔	Impianto di protesi d'anca unipolare per sostituzione di protesi		
81.52.42↔	Impianto di protesi d'anca biarticolata per sostituzione di protesi		
81.52.51↔	Impianto di coppa di sostegno di protesi dell'anca per sostituzione		
81.52.52↔	Impianto di inserto di protesi dell'anca per sostituzione		

82.21↔	Asportazione di lesione della fascia [o guaina] tendinea della mano	83.13.20↔	Sezione di tendine, Testa e collo
82.33↔	Altra tendinectomia della mano	83.13.21↔	Sezione di tendine, Spalla e ascella
82.35.00↔	Altra fasciectomia della mano, NAS	83.13.22↔	Sezione di tendine, Braccio e gomito
82.35.10↔	Fasciectomia del palmo della mano	83.13.23↔	Sezione di tendine, Avambraccio
82.35.11↔	Fasciectomia della mano e delle dita della mano con neuropoli	83.13.24↔	Sezione di tendine, Parete toracica, addome e dorso
82.35.12↔	Fasciectomia della mano e delle dita della mano con neuropoli e arteriolisi	83.13.25↔	Sezione di tendine, Regione inguinale e genitale e natiche
82.35.13↔	Fasciectomia della mano e delle dita della mano con artrosi	83.13.26↔	Sezione di tendine, Estremità inferiore
82.35.99↔	Altra fasciectomia della mano, altro	83.13.29↔	Sezione di tendine, Altra localizzazione
82.46.00↔	Sutura di muscoli o fasce della mano, NAS	83.14.10↔	Fasciotomia, Testa e collo
82.46.10↔	Sutura di fascia della mano	83.14.11↔	Fasciotomia, Spalla e ascella
82.46.20↔	Sutura di muscolo della mano	83.14.12↔	Fasciotomia, Braccio e gomito
82.46.99↔	Sutura di muscoli o fasce della mano, altro	83.14.13↔	Fasciotomia, Avambraccio
82.58↔	Altro trasferimento o trapianto di muscoli della mano	83.14.14↔	Fasciotomia, Parete toracica, addome e dorso
82.59↔	Altra trasposizione di muscoli della mano	83.14.15↔	Fasciotomia, Regione inguinale e genitale e natiche
82.91↔	Lisi di aderenze della mano	83.14.16↔	Fasciotomia, Estremità inferiore
82.99.10↔	Altri interventi su tendini della mano	83.14.19↔	Fasciotomia, Altra localizzazione
82.99.20↔	Altri interventi su fasce della mano	83.19.10↔	Sezione di muscolo, Testa e collo
82.99.30↔	Altri interventi su muscoli della mano	83.19.11↔	Sezione di muscolo, Spalla e ascella
83.02.10↔	Miotomia, Testa e collo	83.19.12↔	Sezione di muscolo, Braccio e gomito
83.02.11↔	Miotomia, Spalla e ascella	83.19.13↔	Sezione di muscolo, Avambraccio
83.02.12↔	Miotomia, Braccio e gomito	83.19.14↔	Sezione di muscolo, Parete toracica, addome e dorso
83.02.13↔	Miotomia, Avambraccio	83.19.15↔	Sezione di muscolo, Regione inguinale e genitale e natiche
83.02.14↔	Miotomia, Parete toracica, addome e dorso	83.19.16↔	Sezione di muscolo, Estremità inferiore
83.02.15↔	Miotomia, Regione inguinale e genitale e natiche	83.19.19↔	Sezione di muscolo, Altra localizzazione
83.02.16↔	Miotomia, Estremità inferiore	83.19.20↔	Disinserzione di muscolo, tendine e fascia, Testa e collo
83.02.19↔	Miotomia, Altra localizzazione	83.19.21↔	Disinserzione di muscolo, tendine e fascia, Spalla e ascella
83.03.10↔	Borsotomia, Testa e collo	83.19.22↔	Disinserzione di muscolo, tendine e fascia, Braccio e gomito
83.03.11↔	Borsotomia, Spalla e ascella	83.19.23↔	Disinserzione di muscolo, tendine e fascia, Avambraccio
83.03.12↔	Borsotomia, Braccio e gomito	83.19.24↔	Disinserzione di muscolo, tendine e fascia, Parete toracica, addome e dorso
83.03.13↔	Borsotomia, Avambraccio	83.19.25↔	Disinserzione di muscolo, tendine e fascia, Regione inguinale e genitale e natiche
83.03.14↔	Borsotomia, Parete toracica, addome e dorso	83.19.26↔	Disinserzione di muscolo, tendine e fascia, Estremità inferiore
83.03.15↔	Borsotomia, Regione inguinale e genitale e natiche	83.19.29↔	Disinserzione di muscolo, tendine e fascia, Altra localizzazione
83.03.16↔	Borsotomia, Estremità inferiore	83.19.30↔	Distacco del peduncolo dopo plastica con lembo, Testa e collo
83.03.19↔	Borsotomia, Altra localizzazione	83.19.31↔	Distacco del peduncolo dopo plastica con lembo, Spalla e ascella
83.09.10↔	Rimozione di corpo estraneo da muscolo, tendine o fascia, Testa e collo	83.19.32↔	Distacco del peduncolo dopo plastica con lembo, Braccio e gomito
83.09.11↔	Rimozione di corpo estraneo da muscolo, tendine o fascia, Spalla e ascella	83.19.33↔	Distacco del peduncolo dopo plastica con lembo, Avambraccio
83.09.12↔	Rimozione di corpo estraneo da muscolo, tendine o fascia, Braccio e gomito	83.19.34↔	Distacco del peduncolo dopo plastica con lembo, Parete toracica, addome e dorso
83.09.13↔	Rimozione di corpo estraneo da muscolo, tendine o fascia, Avambraccio	83.19.35↔	Distacco del peduncolo dopo plastica con lembo, Regione inguinale e genitale e natiche
83.09.14↔	Rimozione di corpo estraneo da muscolo, tendine o fascia, Parete toracica, addome e dorso	83.19.36↔	Distacco del peduncolo dopo plastica con lembo, Estremità inferiore
83.09.15↔	Rimozione di corpo estraneo da muscolo, tendine o fascia, Regione inguinale e genitale e natiche	83.19.39↔	Distacco del peduncolo dopo plastica con lembo, Altra localizzazione
83.09.16↔	Rimozione di corpo estraneo da muscolo, tendine o fascia, Estremità inferiore	83.19.90↔	Altra sezione dei tessuti molli, Testa e collo
83.09.19↔	Rimozione di corpo estraneo da muscolo, tendine o fascia, Altra localizzazione	83.19.91↔	Altra sezione dei tessuti molli, Spalla e ascella
83.09.90↔	Altra incisione dei tessuti molli, Testa e collo	83.19.92↔	Altra sezione dei tessuti molli, Braccio e gomito
83.09.91↔	Altra incisione dei tessuti molli, Spalla e ascella	83.19.93↔	Altra sezione dei tessuti molli, Avambraccio
83.09.92↔	Altra incisione dei tessuti molli, Braccio e gomito	83.19.94↔	Altra sezione dei tessuti molli, Parete toracica, addome e dorso
83.09.93↔	Altra incisione dei tessuti molli, Avambraccio	83.19.95↔	Altra sezione dei tessuti molli, Regione inguinale e genitale e natiche
83.09.94↔	Altra incisione dei tessuti molli, Parete toracica, addome e dorso	83.19.96↔	Altra sezione dei tessuti molli, Estremità inferiore
83.09.95↔	Altra incisione dei tessuti molli, Regione inguinale e genitale e natiche	83.19.97↔	Altra sezione dei tessuti molli, Altra localizzazione
83.09.96↔	Altra incisione dei tessuti molli, Estremità inferiore	83.21.11↔	Biopsia a cielo aperto dei tessuti molli
83.09.97↔	Altra incisione dei tessuti molli, Altra localizzazione	83.21.21↔	Biopsia a cielo aperto di muscolo
83.11↔	Achillotomia	83.21.30↔	Biopsia dei tessuti molli, Biopsia di borsa sinoviale
83.12↔	Tenotomia degli adduttori dell'anca	83.31.10↔	Asportazione di lesione delle guaine tendinee, Testa e collo
83.13.10↔	Incisione di tendine, Testa e collo	83.31.11↔	Asportazione di lesione delle guaine tendinee, Spalla e ascella
83.13.11↔	Incisione di tendine, Spalla e ascella	83.31.12↔	Asportazione di lesione delle guaine tendinee, Braccio e gomito
83.13.12↔	Incisione di tendine, Braccio e gomito	83.31.13↔	Asportazione di lesione delle guaine tendinee, Avambraccio
83.13.13↔	Incisione di tendine, Avambraccio	83.31.14↔	Asportazione di lesione delle guaine tendinee, Parete toracica, addome e dorso
83.13.14↔	Incisione di tendine, Parete toracica, addome e dorso	83.31.15↔	Asportazione di lesione delle guaine tendinee, Regione inguinale e genitale e natiche
83.13.15↔	Incisione di tendine, Regione inguinale e genitale e natiche	83.31.16↔	Asportazione di lesione delle guaine tendinee, Estremità inferiore
83.13.16↔	Incisione di tendine, Estremità inferiore		
83.13.19↔	Incisione di tendine, Altra localizzazione		

83.31.19↔	Asportazione di lesione delle guaine tendinee, Altra localizzazione	83.49.30↔	Altra asportazione di tessuti molli, Testa e collo
83.32.10↔	Asportazione di lesione dei muscoli, Testa e collo	83.49.31↔	Altra asportazione di tessuti molli, Spalla e ascella
83.32.11↔	Asportazione di lesione dei muscoli, Spalla e braccio	83.49.32↔	Altra asportazione di tessuti molli, Braccio e gomito
83.32.12↔	Asportazione di lesione dei muscoli, Parete toracica, addome e dorso	83.49.33↔	Altra asportazione di tessuti molli, Avambraccio
83.32.13↔	Asportazione di lesione dei muscoli, Regione inguinale e genitale e natiche	83.49.34↔	Altra asportazione di tessuti molli, Parete toracica, addome e dorso
83.32.14↔	Asportazione di lesione dei muscoli, Estremità inferiore	83.49.35↔	Altra asportazione di tessuti molli, Regione inguinale e genitale e natiche
83.32.19↔	Asportazione di lesione dei muscoli, Altra localizzazione	83.49.36↔	Altra asportazione di tessuti molli, Estremità inferiore
83.39.10↔	Asportazione di lesione di tendine, testa e collo	83.49.39↔	Altra asportazione di tessuti molli, Altra localizzazione
83.39.11↔	Asportazione di lesione di tendine, Spalla e braccio	83.5x.10↔	Borsectomia, Testa e collo
83.39.12↔	Asportazione di lesione di tendine, Parete toracica, addome e dorso	83.5x.11↔	Borsectomia, Spalla e ascella
83.39.13↔	Asportazione di lesione di tendine, Regione inguinale e genitale e natiche	83.5x.12↔	Borsectomia, Braccio e gomito
83.39.14↔	Asportazione di lesione di tendine, Estremità inferiore	83.5x.13↔	Borsectomia, Avambraccio
83.39.19↔	Asportazione di lesione di tendine, Altra localizzazione	83.5x.14↔	Borsectomia, Parete toracica, addome e dorso
83.39.20↔	Asportazione di lesione di fascia, Testa e collo	83.5x.15↔	Borsectomia, Regione inguinale e genitale e natiche
83.39.21↔	Asportazione di lesione di fascia, Spalla e braccio	83.5x.16↔	Borsectomia, Estremità inferiore
83.39.22↔	Asportazione di lesione di fascia, Parete toracica, addome e dorso	83.5x.19↔	Borsectomia, Altra localizzazione
83.39.23↔	Asportazione di lesione di fascia, Regione inguinale e genitale e natiche	83.61.11↔	Sutura di guaina tendinea, Spalla e ascella
83.39.24↔	Asportazione di lesione di fascia, Estremità inferiore	83.61.12↔	Sutura di guaina tendinea, Braccio e gomito
83.39.29↔	Asportazione di lesione di fascia, Altra localizzazione	83.61.13↔	Sutura di guaina tendinea, Avambraccio
83.41↔	Asportazione di tendini per innesti	83.61.14↔	Sutura di guaina tendinea, Parete toracica, addome e dorso
83.42.10↔	Altra tendinectomia, Testa e collo	83.61.15↔	Sutura di guaina tendinea, Regione inguinale e genitale e natiche
83.42.11↔	Altra tendinectomia, Spalla e ascella	83.61.16↔	Sutura di guaina tendinea, Estremità inferiore
83.42.12↔	Altra tendinectomia, Braccio e gomito	83.61.19↔	Sutura di guaina tendinea, Altra localizzazione
83.42.13↔	Altra tendinectomia, Avambraccio	83.62.10↔	Sutura differita di tendini, Testa e collo
83.42.14↔	Altra tendinectomia, Parete toracica, addome e dorso	83.62.11↔	Sutura differita di tendini, Spalla e ascella
83.42.15↔	Altra tendinectomia, Regione inguinale e genitale e natiche	83.62.12↔	Sutura differita di tendini, Braccio e gomito
83.42.16↔	Altra tendinectomia, Estremità inferiore	83.62.13↔	Sutura differita di tendini, Avambraccio
83.42.19↔	Altra tendinectomia, Altra localizzazione	83.62.14↔	Sutura differita di tendini, Parete toracica, addome e dorso
83.44.00↔	Altra fasciectomia, NAS	83.62.15↔	Sutura differita di tendini, Regione inguinale e genitale e natiche
83.44.10↔	Altra fasciectomia, Testa e collo	83.62.16↔	Sutura differita di tendini, Estremità inferiore
83.44.11↔	Altra fasciectomia, Spalla e ascella	83.62.19↔	Sutura differita di tendini, Altra localizzazione
83.44.12↔	Altra fasciectomia, Braccio e gomito	83.64.10↔	Altra sutura di tendini, Testa e collo
83.44.13↔	Altra fasciectomia, Avambraccio	83.64.11↔	Altra sutura di tendini, Spalla e ascella
83.44.14↔	Altra fasciectomia, Parete toracica, addome e dorso	83.64.12↔	Altra sutura di tendini, Braccio e gomito
83.44.15↔	Altra fasciectomia, Regione inguinale e genitale e natiche	83.64.13↔	Altra sutura di tendini, Avambraccio
83.44.16↔	Altra fasciectomia, Estremità inferiore	83.64.14↔	Altra sutura di tendini, Parete toracica, addome e dorso
83.44.19↔	Altra fasciectomia, Altra localizzazione	83.64.15↔	Altra sutura di tendini, Regione inguinale e genitale e natiche
83.44.99↔	Altra fasciectomia, altro	83.64.16↔	Altra sutura di tendini, Estremità inferiore
83.45.10↔	Altra miectomia, Testa e collo	83.64.19↔	Altra sutura di tendini, Altra localizzazione
83.45.11↔	Altra miectomia, Spalla e ascella	83.65.10↔	Altra sutura di muscoli o fasce, Testa e collo
83.45.12↔	Altra miectomia, Braccio e gomito	83.65.11↔	Altra sutura di muscoli o fasce, Spalla e ascella
83.45.13↔	Altra miectomia, Avambraccio	83.65.12↔	Altra sutura di muscoli o fasce, Braccio e gomito
83.45.14↔	Altra miectomia, Parete toracica, addome e dorso	83.65.13↔	Altra sutura di muscoli o fasce, Avambraccio
83.45.15↔	Altra miectomia, Regione inguinale e genitale e natiche	83.65.14↔	Altra sutura di muscoli o fasce, Parete toracica, addome e dorso
83.45.16↔	Altra miectomia, Estremità inferiore	83.65.15↔	Altra sutura di muscoli o fasce, Regione inguinale e genitale e natiche
83.45.19↔	Altra miectomia, Altra localizzazione	83.65.16↔	Altra sutura di muscoli o fasce, Estremità inferiore
83.49.10↔	Asportazione di guaina tendinea, Testa e collo	83.65.19↔	Altra sutura di muscoli o fasce, Altra localizzazione
83.49.11↔	Asportazione di guaina tendinea, Spalla e ascella	83.72.10↔	Arretramento di tendini, Testa e collo
83.49.12↔	Asportazione di guaina tendinea, Braccio e gomito	83.72.11↔	Arretramento di tendini, Spalla e ascella
83.49.13↔	Asportazione di guaina tendinea, Avambraccio	83.72.12↔	Arretramento di tendini, Braccio e gomito
83.49.14↔	Asportazione di guaina tendinea, Parete toracica e dorso	83.72.13↔	Arretramento di tendini, Avambraccio
83.49.15↔	Asportazione di guaina tendinea, Regione inguinale e genitale e natiche	83.72.14↔	Arretramento di tendini, Parete toracica, addome e dorso
83.49.16↔	Asportazione di guaina tendinea, Estremità inferiore	83.72.15↔	Arretramento di tendini, Regione inguinale e genitale e natiche
83.49.19↔	Asportazione di guaina tendinea, Altra localizzazione	83.72.16↔	Arretramento di tendini, Estremità inferiore
83.49.20↔	Resezione compartimentale, Testa e collo	83.72.19↔	Arretramento di tendini, Altra localizzazione
83.49.21↔	Resezione compartimentale, Spalla e ascella	83.73.10↔	Reinserzione di tendini, Testa e collo
83.49.22↔	Resezione compartimentale, Braccio e gomito	83.73.11↔	Reinserzione di tendini, Spalla e ascella
83.49.23↔	Resezione compartimentale, Avambraccio	83.73.12↔	Reinserzione di tendini, Braccio e gomito
83.49.24↔	Resezione compartimentale, Parete toracica, addome e dorso	83.73.13↔	Reinserzione di tendini, Avambraccio
83.49.25↔	Resezione compartimentale, Regione inguinale e genitale e natiche	83.73.14↔	Reinserzione di tendini, Parete toracica, addome e dorso
83.49.26↔	Resezione compartimentale, Estremità inferiore	83.73.15↔	Reinserzione di tendini, Regione inguinale e genitale e natiche
83.49.29↔	Resezione compartimentale, Altra localizzazione	83.73.16↔	Reinserzione di tendini, Estremità inferiore
		83.73.19↔	Reinserzione di tendini, Altra localizzazione
		83.74.10↔	Reinserzione di muscoli, Testa e collo
		83.74.11↔	Reinserzione di muscoli, Spalla e ascella
		83.74.12↔	Reinserzione di muscoli, Braccio e gomito

83.74.13↔	Reinserzione di muscoli, Avambraccio	83.87.94↔	Altri interventi di plastica sui muscoli, Parete toracica, addome e dorso
83.74.14↔	Reinserzione di muscoli, Parete toracica, addome e dorso	83.87.95↔	Altri interventi di plastica sui muscoli, Regione inguinale e genitale e natiche
83.74.15↔	Reinserzione di muscoli, Regione inguinale e genitale	83.87.96↔	Altri interventi di plastica sui muscoli, Estremità inferiore
83.74.16↔	Reinserzione di muscoli, Estremità inferiore	83.87.97↔	Altri interventi di plastica sui muscoli, Altra localizzazione
83.74.19↔	Reinserzione di muscoli, Altra localizzazione	83.88.10↔	Rinforzo di tendine, Testa e collo
83.75.00↔	Trasferimento o trapianto di tendini, NAS	83.88.11↔	Rinforzo di tendine, Spalla e ascella
83.75.10↔	Trasferimento o trapianto di tendini, Testa e collo	83.88.12↔	Rinforzo di tendine, Braccio e gomito
83.75.11↔	Trasferimento o trapianto di tendini, Spalla e ascella	83.88.13↔	Rinforzo di tendine, Avambraccio
83.75.12↔	Trasferimento o trapianto di tendini, Braccio e gomito	83.88.14↔	Rinforzo di tendine, Parete toracica, addome e dorso
83.75.13↔	Trasferimento o trapianto di tendini, Avambraccio	83.88.15↔	Rinforzo di tendine, Regione inguinale e genitale e natiche
83.75.14↔	Trasferimento o trapianto di tendini, Parete toracica, addome e dorso	83.88.16↔	Rinforzo di tendine, Estremità inferiore
83.75.15↔	Trasferimento o trapianto di tendini, Regione inguinale e genitale e natiche	83.88.19↔	Rinforzo di tendine, Altra localizzazione
83.75.16↔	Trasferimento o trapianto di tendini, Estremità inferiore	83.88.20↔	Tenoplastica sostitutiva, Testa e collo
83.75.19↔	Trasferimento o trapianto di tendini, Altra localizzazione	83.88.21↔	Tenoplastica sostitutiva, Spalla e ascella
83.75.99↔	Trasferimento o trapianto di tendini, altro	83.88.22↔	Tenoplastica sostitutiva, Braccio e gomito
83.77.10↔	Trasferimento o trapianto di muscoli, Testa e collo	83.88.23↔	Tenoplastica sostitutiva, Avambraccio
83.77.11↔	Trasferimento o trapianto di muscoli, Spalla e ascella	83.88.24↔	Tenoplastica sostitutiva, Parete toracica, addome e dorso
83.77.12↔	Trasferimento o trapianto di muscoli, Braccio e gomito	83.88.25↔	Tenoplastica sostitutiva, Regione inguinale e genitale e natiche
83.77.13↔	Trasferimento o trapianto di muscoli, Avambraccio	83.88.26↔	Tenoplastica sostitutiva, Estremità inferiore
83.77.14↔	Trasferimento o trapianto di muscoli, Parete toracica, addome e dorso	83.88.29↔	Tenoplastica sostitutiva, Altra localizzazione
83.77.15↔	Trasferimento o trapianto di muscoli, Regione inguinale e genitale e natiche	83.88.30↔	Creazione di un letto per l'innesto di tendini, Testa e collo
83.77.16↔	Trasferimento o trapianto di muscoli, Estremità inferiore	83.88.31↔	Creazione di un letto per l'innesto di tendini, Spalla e ascella
83.77.19↔	Trasferimento o trapianto di muscoli, Altra localizzazione	83.88.32↔	Creazione di un letto per l'innesto di tendini, Braccio e gomito
83.79↔	Altra trasposizione di muscoli	83.88.33↔	Creazione di un letto per l'innesto di tendini, Avambraccio
83.81.00↔	Innesto tendineo, NAS	83.88.34↔	Creazione di un letto per l'innesto di tendini, Parete toracica, addome e dorso
83.81.10↔	Innesto tendineo, Testa e collo	83.88.35↔	Creazione di un letto per l'innesto di tendini, Regione inguinale e genitale e natiche
83.81.11↔	Innesto tendineo, Spalla e ascella	83.88.36↔	Creazione di un letto per l'innesto di tendini, Estremità inferiore
83.81.12↔	Innesto tendineo, Braccio e gomito	83.88.39↔	Creazione di un letto per l'innesto di tendini, Altra localizzazione
83.81.13↔	Innesto tendineo, Avambraccio	83.88.40↔	Tenodesi, Testa e collo
83.81.14↔	Innesto tendineo, Parete toracica, addome e dorso	83.88.41↔	Tenodesi, Spalla e ascella
83.81.15↔	Innesto tendineo, Regione inguinale e genitale e natiche	83.88.42↔	Tenodesi, Braccio e gomito
83.81.16↔	Innesto tendineo, Estremità inferiore	83.88.43↔	Tenodesi, Avambraccio
83.81.19↔	Innesto tendineo, Altra localizzazione	83.88.44↔	Tenodesi, Parete toracica, addome e dorso
83.81.99↔	Innesto tendineo, altro	83.88.45↔	Tenodesi, Regione inguinale e genitale e natiche
83.85.10↔	Allungamento di muscolo o tendine, Testa e collo	83.88.46↔	Tenodesi, Estremità inferiore
83.85.11↔	Allungamento di muscolo o tendine, Spalla e ascella	83.88.49↔	Tenodesi, Altra localizzazione
83.85.12↔	Allungamento di muscolo o tendine, Braccio e gomito	83.88.90↔	Altri interventi di plastica sui tendini, Testa e collo
83.85.13↔	Allungamento di muscolo o tendine, Avambraccio	83.88.91↔	Altri interventi di plastica sui tendini, Spalla e ascella
83.85.14↔	Allungamento di muscolo o tendine, Parete toracica, addome e dorso	83.88.92↔	Altri interventi di plastica sui tendini, Braccio e gomito
83.85.15↔	Allungamento di muscolo o tendine, Regione inguinale e genitale e natiche	83.88.93↔	Altri interventi di plastica sui tendini, Avambraccio
83.85.16↔	Allungamento di muscolo o tendine, Estremità inferiore	83.88.94↔	Altri interventi di plastica sui tendini, Parete toracica, addome e dorso
83.85.19↔	Allungamento di muscolo o tendine, Altra localizzazione	83.88.95↔	Altri interventi di plastica sui tendini, Regione inguinale e genitale e natiche
83.85.20↔	Accorciamento di muscolo o tendine, Testa e collo	83.88.96↔	Altri interventi di plastica sui tendini, Estremità inferiore
83.85.21↔	Accorciamento di muscolo o tendine, Spalla e ascella	83.88.97↔	Altri interventi di plastica sui tendini, Altra localizzazione
83.85.22↔	Accorciamento di muscolo o tendine, Braccio e gomito	83.89.10↔	Allungamento, accorciamento o raddoppiamento di fascia, Testa e collo
83.85.23↔	Accorciamento di muscolo o tendine, Avambraccio	83.89.11↔	Allungamento, accorciamento o raddoppiamento di fascia, Spalla e ascella
83.85.24↔	Accorciamento di muscolo o tendine, Parete toracica, addome e dorso	83.89.12↔	Allungamento, accorciamento o raddoppiamento di fascia, Braccio e gomito
83.85.25↔	Accorciamento di muscolo o tendine, Regione inguinale e genitale e natiche	83.89.13↔	Allungamento, accorciamento o raddoppiamento di fascia, Avambraccio
83.85.26↔	Accorciamento di muscolo o tendine, Estremità inferiore	83.89.14↔	Allungamento, accorciamento o raddoppiamento di fascia, Parete toracica, addome e dorso
83.85.29↔	Accorciamento di muscolo o tendine, Altra localizzazione	83.89.15↔	Allungamento, accorciamento o raddoppiamento di fascia, Regione inguinale e genitale e natiche
83.86↔	Plastica del quadricipite	83.89.16↔	Allungamento, accorciamento o raddoppiamento di fascia, Estremità inferiore
83.87.10↔	Mioplastica, Testa e collo	83.89.19↔	Allungamento, accorciamento o raddoppiamento di fascia, Altra localizzazione
83.87.11↔	Mioplastica, Spalla e ascella	83.89.20↔	Copertura di difetto della fascia, Testa e collo
83.87.12↔	Mioplastica, Braccio e gomito	83.89.21↔	Copertura di difetto della fascia, Spalla e ascella
83.87.13↔	Mioplastica, Avambraccio	83.89.22↔	Copertura di difetto della fascia, Braccio e gomito
83.87.14↔	Mioplastica, Parete toracica, addome e dorso	83.89.23↔	Copertura di difetto della fascia, Avambraccio
83.87.15↔	Mioplastica, Regione inguinale e genitale e natiche		
83.87.16↔	Mioplastica, Estremità inferiore		
83.87.19↔	Mioplastica, Altra localizzazione		
83.87.90↔	Altri interventi di plastica sui muscoli, Testa e collo		
83.87.91↔	Altri interventi di plastica sui muscoli, Spalla e ascella		
83.87.92↔	Altri interventi di plastica sui muscoli, Braccio e gomito		
83.87.93↔	Altri interventi di plastica sui muscoli, Avambraccio		

83.89.24↔	Copertura di difetto della fascia, Parete toracica, addome e dorso	86.4x.10↔	Asportazione radicale di lesione della cute del capo con controllo istografico
83.89.25↔	Copertura di difetto della fascia, Regione inguinale e genitale e natiche	86.4x.11↔	Asportazione radicale di lesione della cute del collo con controllo istografico
83.89.26↔	Copertura di difetto della fascia, Estremità inferiore	86.4x.13↔	Asportazione radicale di lesione della cute dell'avambraccio e della mano con controllo istografico
83.89.29↔	Copertura di difetto della fascia, Altra localizzazione	86.4x.17↔	Asportazione radicale di lesione della cute della regione inguinale e genitale e delle natiche con controllo istografico
83.89.90↔	Altri interventi di plastica sulle fasce, Testa e collo	86.4x.18↔	Asportazione radicale di lesione della cute delle estremità inferiori con controllo istografico
83.89.91↔	Altri interventi di plastica sulle fasce, Spalla e ascella	86.4x.19↔	Asportazione radicale di lesione della cute di altra localizzazione con controllo istografico
83.89.92↔	Altri interventi di plastica sulle fasce, Braccio e gomito	86.4x.20↔	Asportazione radicale di lesione della cute del capo con innesto o trasposizione di cute
83.89.93↔	Altri interventi di plastica sulle fasce, Avambraccio	86.4x.21↔	Asportazione radicale di lesione della cute del collo con innesto o trasposizione di cute
83.89.94↔	Altri interventi di plastica sulle fasce, Parete toracica, addome e dorso	86.4x.22↔	Asportazione radicale di lesione della cute di spalla e ascella con innesto o trasposizione di cute
83.89.95↔	Altri interventi di plastica sulle fasce, Regione inguinale e genitale e natiche	86.4x.23↔	Asportazione radicale di lesione della cute di braccio e gomito con innesto o trasposizione di cute
83.89.96↔	Altri interventi di plastica sulle fasce, Estremità inferiore	86.4x.24↔	Asportazione radicale di lesione della cute dell'avambraccio con innesto o trasposizione di cute
83.89.97↔	Altri interventi di plastica sulle fasce, Altra localizzazione	86.4x.25↔	Asportazione radicale di lesione della cute della mano con innesto o trasposizione di cute
83.91.10↔	Lisi di aderenze di muscoli, tendini, fasce e borse, Testa e collo	86.4x.26↔	Asportazione radicale di lesione della cute della parete toracica e del dorso con innesto o trasposizione di cute
83.91.11↔	Lisi di aderenze di muscoli, tendini, fasce e borse, Spalla e ascella	86.4x.27↔	Asportazione radicale di lesione della cute della regione addominale con innesto o trasposizione di cute
83.91.12↔	Lisi di aderenze di muscoli, tendini, fasce e borse, Braccio e gomito	86.4x.28↔	Asportazione radicale di lesione della cute della regione inguinale e genitale con innesto o trasposizione di cute
83.91.13↔	Lisi di aderenze di muscoli, tendini, fasce e borse, Avambraccio	86.4x.29↔	Asportazione radicale di lesione della cute di altra localizzazione con innesto o trasposizione di cute
83.91.14↔	Lisi di aderenze di muscoli, tendini, fasce e borse, Parete toracica, addome e dorso	86.4x.2a↔	Asportazione radicale di lesione della cute delle natiche con innesto o trasposizione di cute
83.91.15↔	Lisi di aderenze di muscoli, tendini, fasce e borse, Regione inguinale e genitale e natiche	86.4x.2b↔	Asportazione radicale di lesione della cute delle estremità inferiori con innesto o trasposizione di cute
83.91.16↔	Lisi di aderenze di muscoli, tendini, fasce e borse, Estremità inferiore	86.4x.99↔	Asportazione radicale di lesione della cute, altro
83.91.19↔	Lisi di aderenze di muscoli, tendini, fasce e borse, Altra localizzazione	86.81↔	Riparazione di difetti del viso
83.99.10↔	Altri interventi su tendini, Testa e collo	86.82↔	Ritidectomia facciale
83.99.11↔	Altri interventi su tendini, Spalla e ascella	86.83.00↔	Intervento di plastica riduttiva e liposuzione, NAS
83.99.12↔	Altri interventi su tendini, Braccio e gomito	86.83.09↔	Intervento di plastica riduttiva e liposuzione, altro
83.99.13↔	Altri interventi su tendini, Avambraccio	86.83.11↔	Intervento di plastica riduttiva su capo e collo
83.99.14↔	Altri interventi su tendini, Parete toracica, addome e dorso	86.83.12↔	Intervento di plastica riduttiva su spalla e braccio
83.99.15↔	Altri interventi su tendini, Regione inguinale e genitale e natiche	86.83.13↔	Intervento di plastica riduttiva sull'avambraccio
83.99.16↔	Altri interventi su tendini, Estremità inferiore	86.83.14↔	Intervento di plastica riduttiva sulla mano
83.99.19↔	Altri interventi su tendini, Altra localizzazione	86.83.1a↔	Intervento di plastica riduttiva sull'addome
83.99.20↔	Altri interventi su muscoli, fasce e borse, Testa e collo	86.83.1b↔	Intervento di plastica riduttiva su schiena o fianchi
83.99.21↔	Altri interventi su muscoli, fasce e borse, Spalla e ascella	86.83.1c↔	Intervento di plastica riduttiva sincrono su addome, fianchi nonché schiena
83.99.22↔	Altri interventi su muscoli, fasce e borse, Braccio e gomito	86.83.1d↔	Intervento di plastica riduttiva sulla regione inguinale e genitale
83.99.23↔	Altri interventi su muscoli, fasce e borse, Avambraccio	86.83.1e↔	Intervento di plastica riduttiva sulle natiche
83.99.24↔	Altri interventi su muscoli, fasce e borse, Parete toracica, addome e dorso	86.83.1f↔	Intervento di plastica riduttiva sulla coscia
83.99.25↔	Altri interventi su muscoli, fasce e borse, Regione inguinale e genitale e natiche	86.83.1g↔	Intervento di plastica riduttiva su gamba e piede
83.99.26↔	Altri interventi su muscoli, fasce e borse, Estremità inferiore	86.83.21↔	Aspirazione di tessuto adiposo
83.99.29↔	Altri interventi su muscoli, fasce e borse, Altra localizzazione	86.83.22↔	Liposuzione per trapianto
83.99.30↔	Revisione senza sostituzione di stimolatore dei muscoli scheletrici	86.84.10↔	Correzione di cicatrice o briglia retrattile della cute del capo
85.12↔	Biopsia a cielo aperto della mammella	86.84.13↔	Correzione di cicatrice o briglia retrattile della cute dell'avambraccio
85.20↔	Asportazione o distruzione di tessuto della mammella, NAS	86.84.14↔	Correzione di cicatrice o briglia retrattile della cute della mano
85.21↔	Asportazione locale di lesione della mammella	86.84.17↔	Correzione di cicatrice o briglia retrattile della cute della regione inguinale e genitale o delle natiche
85.25↔	Asportazione del capezzolo	86.84.18↔	Correzione di cicatrice o briglia retrattile della cute delle estremità inferiori
86.06.00↔	Inserzione di pompa di infusione totalmente impiantabile, NAS	86.84.19↔	Correzione di cicatrice o briglia retrattile della cute in altra sede
86.06.99↔	Inserzione di pompa di infusione totalmente impiantabile, altro	86.88.50↔	Impianto o sostituzione di sistema per terapia a pressione negativa, profondo, su ossa e articolazioni delle estremità
86.08.00↔	Sostituzione di pompa di infusione totalmente impiantabile, NAS	86.88.51↔	Impianto o sostituzione di sistema per terapia a pressione negativa, profondo, su torace, mediastino e sterno
86.08.99↔	Sostituzione di pompa di infusione totalmente impiantabile, altro	86.88.52↔	Impianto o sostituzione di sistema per terapia a pressione negativa, sull'addome aperto
86.22.20‡↔	Ampio sbrigliamento asportativo di ferita, infezione o ustione con inserzione di sistema di somministrazione farmacologica nel capo (eccetto labbra)		
86.22.27‡↔	Ampio sbrigliamento asportativo di ferita, infezione o ustione con inserzione di sistema di somministrazione farmacologica nella regione inguinale e genitale		
86.22.28‡↔	Ampio sbrigliamento asportativo di ferita, infezione o ustione con inserzione di sistema di somministrazione farmacologica nell'estremità inferiore		
86.22.29‡↔	Ampio sbrigliamento asportativo di ferita, infezione o ustione con inserzione di sistema di somministrazione farmacologica in altra localizzazione		
86.4x.00↔	Asportazione radicale di lesione della cute, NAS		

86.88.53↔	Impianto o sostituzione di sistema per terapia a pressione negativa, endoretale	99.76.20‡↔	LDL-afesi
86.88.59↔	Impianto o sostituzione di sistema per terapia a pressione negativa, su cute e sottocute o in altra sede		

**ADRG K14****Interventi sul surrene eccetto che per neoplasie maligne e linfadenectomia estesa**

Almeno una Procedura nella tabella K14-1

**DRG K14Z****Interventi sul surrene eccetto che per neoplasie maligne e linfadenectomia estesa****Procedura K14-1**

07.12↔	Biopsia a cielo aperto delle ghiandole surrenali	40.41.21↔	Dissezione allargata del collo
07.21↔	Asportazione di lesione delle ghiandole surrenali	40.41.99↔	Dissezione radicale del collo, altro
07.22.00↔	Surrenectomia monolaterale, NAS	92.39.00↔	Altra radioterapia ad alto voltaggio, irradiazione stereotassica, NAS
07.22.10↔	Surrenectomia monolaterale, senza ovariectomia	92.39.01↔	Altra radioterapia ad alto voltaggio, irradiazione stereotassica, frazionata, cerebrale, NAS
07.22.11↔	Surrenectomia monolaterale, con ovariectomia	92.39.11↔	Altra radioterapia ad alto voltaggio, irradiazione stereotassica, frazionata, extracerebrale, NAS
07.22.12↔	Surrenectomia monolaterale, asportazione di residuo surrenale	92.39.20↔	Altra radioterapia ad alto voltaggio, irradiazione stereotassica, frazionata: Cerebrale, radioterapia a modulazione di intensità
07.22.99↔	Surrenectomia monolaterale, altro	92.39.21↔	Altra radioterapia ad alto voltaggio, irradiazione stereotassica, frazionata: Cerebrale, radioterapia ad arco a modulazione di intensità (IMAT)
07.29↔	Altra surrenectomia parziale	92.39.22↔	Altra radioterapia ad alto voltaggio, irradiazione stereotassica, frazionata: Cerebrale, guidata dalle immagini
07.3↔	Surrenectomia bilaterale	92.39.29↔	Altra radioterapia ad alto voltaggio, irradiazione stereotassica, frazionata, cerebrale, altro
07.41↔	Incisione della ghiandola surrenale	92.39.30↔	Altra radioterapia ad alto voltaggio, irradiazione stereotassica, frazionata: Extracerebrale, radioterapia a modulazione di intensità
07.42↔	Sezione di nervi afferenti alle ghiandole surrenali	92.39.31↔	Altra radioterapia ad alto voltaggio, irradiazione stereotassica, frazionata: Extracerebrale, radioterapia ad arco a modulazione di intensità (IMAT)
07.43↔	Legatura di vasi delle ghiandole surrenali	92.39.32↔	Altra radioterapia ad alto voltaggio, irradiazione stereotassica, frazionata: Extracerebrale, guidata dalle immagini
07.44↔	Riparazione delle ghiandole surrenali	92.39.39↔	Altra radioterapia ad alto voltaggio, irradiazione stereotassica, frazionata, extracerebrale, altro
07.45↔	Reimpianto delle ghiandole surrenali		
07.49↔	Altri interventi sulla ghiandola surrenale o sui nervi e vasi surrenali		
40.40↔	Dissezione del collo, NAS		
40.41.00↔	Dissezione radicale del collo, NAS		
40.41.10↔	Dissezione selettiva (funzionale) del collo, sopraomioidea (regione I-III)		
40.41.11↔	Dissezione selettiva (funzionale) del collo, laterale (regione II-IV)		
40.41.12↔	Dissezione selettiva (funzionale) del collo, anterolaterale (regione I-IV)		
40.41.13↔	Dissezione selettiva (funzionale) del collo, posterolaterale (regione II-V)		
40.41.14↔	Dissezione selettiva (funzionale) del collo, centrale (regione VI)		
40.41.20↔	Dissezione radicale del collo (incl. modificata)		

**ADRG K15****Radioterapia per malattie endocrine, nutrizionali e metaboliche, più di un giorno di degenza**

Procedura nella tabella K15-1 e durata del soggiorno &gt; 1 giorno

**DRG K15A****Radioterapia per malattie endocrine, nutrizionali e metaboliche, più di un giorno di degenza, eccetto radioiodioterapia**

Procedura nella tabella K15-2

**DRG K15B****Radioterapia per malattie endocrine, nutrizionali e metaboliche, più di un giorno di degenza, con radioiodioterapia altamente complessa**

Procedura nella tabella K15-3

**DRG K15C****Radioterapia per malattie endocrine, nutrizionali e metaboliche, più di un giorno di degenza, con radioiodioterapia****Procedura K15-1**

92.20↔	Infusione d'isotopo radioattivo liquido	92.22.01↔	Radioterapia con ortovoltaggio: fino a 2 campi di irradiazione
92.21.00↔	Radioterapia superficiale: NAS	92.22.02↔	Radioterapia con ortovoltaggio: più di 2 campi di irradiazione
92.21.01↔	Radioterapia superficiale: fino a 2 campi di irradiazione	92.22.11↔	Roentgenterapia intraoperatoria, fino a 300 kV
92.21.02↔	Radioterapia superficiale: più di 2 campi di irradiazione	92.22.12↔	Roentgenterapia intraoperatoria, 300 kV - < 1 MV
92.22.00↔	Radioterapia con ortovoltaggio: NAS	92.22.19↔	Roentgenterapia intraoperatoria, altro

92.23.00↔	Radioterapia ad alto voltaggio: NAS	92.26.99↔	Teleradioterapia con altre radiazioni particellari, altro
92.23.01↔	Dispositivo di telecobaltoterapia, fino a 2 campi di irradiazione	92.27.00↔	Impianto o inserzione di elementi radioattivi (brachiterapia con radionuclidi chiusi), superficie corporea, altra o NAS sede di applicazione
92.23.02↔	Dispositivo di telecobaltoterapia, da 3 a 4 campi di irradiazione	92.27.10↔	Impianto o inserzione di elementi radioattivi (brachiterapia con radionuclidi chiusi), organi sessuali femminili, NAS
92.23.03↔	Dispositivo di telecobaltoterapia, più di 4 campi di irradiazione o irradiazione 3D pianificata	92.27.11↔	Impianto o inserzione di elementi radioattivi (brachiterapia con radionuclidi chiusi), in sede intrauterina
92.23.08↔	Radioterapia ad alto voltaggio: altri isotopi	92.27.12↔	Impianto o inserzione di elementi radioattivi (brachiterapia con radionuclidi chiusi), in sede intravaginale
92.23.09↔	Dispositivo di telecobaltoterapia, altro	92.27.13↔	Impianto o inserzione di elementi radioattivi (brachiterapia con radionuclidi chiusi), in sede combinata intrauterina e intravaginale
92.24.00↔	Teleradioterapia mediante fotoni, acceleratore lineare, NAS	92.27.21↔	Impianto o inserzione di elementi radioattivi (brachiterapia con radionuclidi chiusi), superficie corporea
92.24.01↔	Teleradioterapia mediante fotoni, acceleratore lineare, irradiazione di campo esteso	92.27.22↔	Impianto o inserzione di elementi radioattivi (brachiterapia con radionuclidi chiusi), in sede intracavitaria
92.24.02↔	Teleradioterapia mediante fotoni, acceleratore lineare, irradiazione di un emicorpo	92.27.23↔	Impianto o inserzione di elementi radioattivi (brachiterapia con radionuclidi chiusi), in sede endoluminale
92.24.03↔	Teleradioterapia mediante fotoni, acceleratore lineare, irradiazione del corpo intero	92.27.30↔	Impianto o inserzione di elementi radioattivi (brachiterapia con radionuclidi chiusi), vasi NAS
92.24.04↔	Teleradioterapia mediante fotoni, acceleratore lineare, radioterapia intraoperatoria	92.27.31↔	Impianto o inserzione di elementi radioattivi (brachiterapia con radionuclidi chiusi), arterie coronarie
92.24.09↔	Teleradioterapia mediante fotoni, acceleratore lineare, altro	92.27.39↔	Impianto o inserzione di elementi radioattivi (brachiterapia con radionuclidi chiusi), altri vasi
92.24.11↔	Teleradioterapia mediante fotoni, acceleratore lineare, guidata dalle immagini, fino a 2 campi di irradiazione	92.27.40↔	Impianto o inserzione di elementi radioattivi (brachiterapia con radionuclidi chiusi), intraoperatoria
92.24.12↔	Teleradioterapia mediante fotoni, acceleratore lineare, guidata dalle immagini, più di 2 campi di irradiazione	92.27.70↔	Moulage radioattivi, NAS
92.24.13↔	Teleradioterapia mediante fotoni, acceleratore lineare, guidata dalle immagini, irradiazione 3D pianificata	92.27.71↔	Moulage radioattivi: costruzione e applicazione di moulage radioattivi superficiali
92.24.14↔	Teleradioterapia mediante fotoni, acceleratore lineare, guidata dalle immagini, radioterapia a modulazione di intensità	92.27.72↔	Moulage radioattivi: costruzione e applicazione di applicatori non impiegati sulla superficie corporea
92.24.21↔	Teleradioterapia mediante fotoni, acceleratore lineare, non guidata dalle immagini, fino a 2 campi di irradiazione	92.27.73↔	Moulage radioattivi: costruzione e applicazione di applicatori oculari
92.24.22↔	Teleradioterapia mediante fotoni, acceleratore lineare, non guidata dalle immagini, più di 2 campi di irradiazione	92.27.79↔	Moulage radioattivi, altro
92.24.23↔	Teleradioterapia mediante fotoni, acceleratore lineare, non guidata dalle immagini, irradiazione 3D pianificata	92.28.00↔	Iniezione, instillazione o somministrazione per via orale di radioisotopi, NAS
92.24.24↔	Teleradioterapia mediante fotoni, acceleratore lineare, non guidata dalle immagini, radioterapia a modulazione di intensità	92.28.01↔	Instillazione di radionuclidi aperti in articolazioni
92.24.30↔	Teleradioterapia mediante fotoni: radioterapia estremamente complessa con attrezzatura specializzata	92.28.02↔	Radioiodoterapia fino a 1,2 GBq I-131, senza somministrazione di tireotropina ricombinante (rh-TSH)
92.25.00↔	Teleradioterapia con elettroni, acceleratore lineare, NAS	92.28.03↔	Radioiodoterapia fino a 1,2 GBq I-131, con somministrazione di tireotropina ricombinante (rh-TSH)
92.25.01↔	Teleradioterapia con elettroni, acceleratore lineare, irradiazione di campo esteso	92.28.04↔	Radioiodoterapia da 1,2 a meno di 5 GBq I-131, senza somministrazione di tireotropina ricombinante (rh-TSH)
92.25.02↔	Teleradioterapia con elettroni, acceleratore lineare, irradiazione di un emicorpo	92.28.05↔	Radioiodoterapia da 1,2 a meno di 5 GBq I-131, con somministrazione di tireotropina ricombinante (rh-TSH)
92.25.03↔	Teleradioterapia con elettroni, acceleratore lineare, irradiazione del corpo intero	92.28.06↔	Radioiodoterapia da 5 GBq I-131, senza somministrazione di tireotropina ricombinante (rh-TSH)
92.25.04↔	Teleradioterapia con elettroni, acceleratore lineare, radioterapia intraoperatoria	92.28.07↔	Radioiodoterapia da 5 GBq I-131, con somministrazione di tireotropina ricombinante (rh-TSH)
92.25.09↔	Teleradioterapia con elettroni, acceleratore lineare, altro	92.28.11↔	Terapia con radionuclidi aperti per metastasi ossee
92.25.11↔	Teleradioterapia con elettroni, acceleratore lineare, guidata dalle immagini	92.28.13↔	Terapia radiorecettoriale con analoghi della somatostatina DOTA-coniugati
92.25.12↔	Teleradioterapia con elettroni, acceleratore lineare, guidata dalle immagini, fino a 2 campi di irradiazione	92.28.20↔	Radioimmunoterapia con 90Y ibritumomab tiuxetano, parenterale
92.25.13↔	Teleradioterapia con elettroni, acceleratore lineare, guidata dalle immagini, più di 2 campi di irradiazione	92.28.21↔	Somministrazione parenterale di iodio-131-MIBG (metaiodobenzilguanidina)
92.25.14↔	Teleradioterapia con elettroni, acceleratore lineare, guidata dalle immagini, irradiazione 3D pianificata	92.28.22↔	Radioimmunoterapia con iodio-131 [I-131] tositumomab, parenterale
92.25.15↔	Teleradioterapia con elettroni, acceleratore lineare, guidata dalle immagini, radioterapia a modulazione di intensità	92.28.23↔	Radioimmunoterapia con altri anticorpi, parenterale
92.25.21↔	Teleradioterapia con elettroni, acceleratore lineare, non guidata dalle immagini, fino a 2 campi di irradiazione	92.28.31↔	Radio-chemioembolizzazione endovascolare selettiva con I-131-Lipiodol
92.25.22↔	Teleradioterapia con elettroni, acceleratore lineare, non guidata dalle immagini, più di 2 campi di irradiazione	92.28.32↔	Terapia endovascolare selettiva con radionuclidi (SIRT) mediante embolizzazione con microsferi marcate con ittrio-90
92.25.23↔	Teleradioterapia con elettroni, acceleratore lineare, non guidata dalle immagini, irradiazione 3D pianificata	92.28.33↔	Brachiterapia endovascolare con renio-188
92.25.24↔	Teleradioterapia con elettroni, acceleratore lineare, non guidata dalle immagini, radioterapia a modulazione di intensità	92.28.99↔	Iniezione, instillazione o somministrazione per via orale di radioisotopi, altro
92.26.00↔	Teleradioterapia con altre radiazioni particellari, NAS	92.29.00↔	Brachiterapia con radionuclidi chiusi, NAS
92.26.10↔	Terapia con protoni, non guidata dalle immagini, fino a 2 campi di irradiazione	92.29.09↔	Brachiterapia con radionuclidi chiusi, altro
92.26.11↔	Terapia con protoni, guidata dalle immagini, fino a 2 campi di irradiazione	92.29.11↔	Brachiterapia interstiziale con impianto di emettitori rimovibili monoplanari, basso rateo di dose
92.26.20↔	Terapia con protoni, non guidata dalle immagini, più di 2 campi di irradiazione	92.29.12↔	Brachiterapia interstiziale con impianto di emettitori rimovibili monoplanari, rateo di dose pulsata (pulsed dose rate)
92.26.21↔	Terapia con protoni, guidata dalle immagini, più di 2 campi di irradiazione		

92.29.13↔	Brachiterapia interstiziale con impianto di emettitori rimovibili monoplanari, alto rateo di dose	92.30.02↔	Radioterapia stereotassica, in seduta unica: Extracerebrale, NAS
92.29.19↔	Brachiterapia interstiziale con impianto di emettitori rimovibili monoplanari, altro	92.30.20↔	Radioterapia stereotassica, in seduta unica: Cerebrale, radioterapia a modulazione di intensità
92.29.21↔	Brachiterapia interstiziale con impianto volumetrico di emettitori rimovibili multiplanari, basso rateo di dose	92.30.21↔	Radioterapia stereotassica, in seduta unica: Cerebrale, radioterapia ad arco a modulazione di intensità (IMAT)
92.29.22↔	Brachiterapia interstiziale con impianto volumetrico di emettitori rimovibili multiplanari, rateo di dose pulsata (pulsed dose rate)	92.30.22↔	Radioterapia stereotassica, in seduta unica: Cerebrale, guidata dalle immagini
92.29.23↔	Brachiterapia interstiziale con impianto volumetrico di emettitori rimovibili multiplanari, alto rateo di dose	92.30.30↔	Radioterapia stereotassica, in seduta unica: Extracerebrale, radioterapia a modulazione di intensità
92.29.24↔	Brachiterapia con impianto di emettitori rimovibili multiplanari, alto rateo di dose, intraoperatoria	92.30.31↔	Radioterapia stereotassica, in seduta unica: Extracerebrale, radioterapia ad arco a modulazione di intensità (IMAT)
92.29.29↔	Brachiterapia interstiziale con impianto volumetrico di emettitori rimovibili multiplanari, altro	92.30.32↔	Radioterapia stereotassica, in seduta unica: Extracerebrale, guidata dalle immagini
92.29.31↔	Brachiterapia interstiziale con impianto di emettitori permanenti, fino a 10 sorgenti	92.30.99↔	Radioterapia stereotassica, in seduta unica, altro
92.29.32↔	Brachiterapia interstiziale con impianto di emettitori permanenti, da 11 a 15 sorgenti	92.31.00↔	Radiochirurgia con fotoni NAS, cerebrale
92.29.33↔	Brachiterapia interstiziale con impianto di emettitori permanenti, da 16 a 20 sorgenti	92.31.10↔	Radiochirurgia con fotoni NAS, extracerebrale
92.29.34↔	Brachiterapia interstiziale con impianto di emettitori permanenti, da 21 a 25 sorgenti	92.32.00↔	Radiochirurgia con fotoni a sorgente multiple, NAS
92.29.35↔	Brachiterapia interstiziale con impianto di emettitori permanenti, da 26 a 30 sorgenti	92.32.01↔	Radiochirurgia con fotoni a sorgenti multiple: Gamma knife
92.29.36↔	Brachiterapia interstiziale con impianto di emettitori permanenti, da 31 a 35 sorgenti	92.33.00↔	Radiochirurgia con particelle, NAS
92.29.37↔	Brachiterapia interstiziale con impianto di emettitori permanenti, da 36 a 40 sorgenti	92.33.01↔	Altra radioterapia ad alto voltaggio: radioterapia stereotassica, in seduta unica, cerebrale
92.29.38↔	Brachiterapia interstiziale con impianto di emettitori permanenti, da 41 a 45 sorgenti	92.33.11↔	Altra radioterapia ad alto voltaggio: radioterapia stereotassica, in seduta unica, extracerebrale
92.29.39↔	Brachiterapia interstiziale con impianto di emettitori permanenti, da 46 a 50 sorgenti	92.39.01↔	Altra radioterapia ad alto voltaggio, irradiazione stereotassica, frazionata, cerebrale, NAS
92.29.3a↔	Brachiterapia interstiziale con impianto di emettitori permanenti, da 51 a 55 sorgenti	92.39.11↔	Altra radioterapia ad alto voltaggio, irradiazione stereotassica, frazionata, extracerebrale, NAS
92.29.3b↔	Brachiterapia interstiziale con impianto di emettitori permanenti, da 56 a 60 sorgenti	92.39.20↔	Altra radioterapia ad alto voltaggio, irradiazione stereotassica, frazionata: Cerebrale, radioterapia a modulazione di intensità
92.29.3c↔	Brachiterapia interstiziale con impianto di emettitori permanenti, da 61 a 65 sorgenti	92.39.21↔	Altra radioterapia ad alto voltaggio, irradiazione stereotassica, frazionata: Cerebrale, radioterapia ad arco a modulazione di intensità (IMAT)
92.29.3d↔	Brachiterapia interstiziale con impianto di emettitori permanenti, da 66 a 70 sorgenti	92.39.22↔	Altra radioterapia ad alto voltaggio, irradiazione stereotassica, frazionata: Cerebrale, guidata dalle immagini
92.29.3e↔	Brachiterapia interstiziale con impianto di emettitori permanenti, da 71 sorgenti e più	92.39.29↔	Altra radioterapia ad alto voltaggio, irradiazione stereotassica, frazionata, cerebrale, altro
92.29.40↔	Brachiterapia con applicatori superficiali, NAS	92.39.30↔	Altra radioterapia ad alto voltaggio, irradiazione stereotassica, frazionata: Extracerebrale, radioterapia a modulazione di intensità
92.29.49↔	Brachiterapia con applicatori superficiali, altro	92.39.31↔	Altra radioterapia ad alto voltaggio, irradiazione stereotassica, frazionata: Extracerebrale, radioterapia ad arco a modulazione di intensità (IMAT)
92.29.51↔	Rimozione di radionuclidi chiusi o di applicatori inattivi sotto anestesia	92.39.32↔	Altra radioterapia ad alto voltaggio, irradiazione stereotassica, frazionata: Extracerebrale, guidata dalle immagini
92.30.00↔	Radioterapia stereotassica, in seduta unica, NAS	92.39.39↔	Altra radioterapia ad alto voltaggio, irradiazione stereotassica, frazionata, extracerebrale, altro
92.30.01↔	Radioterapia stereotassica, in seduta unica: Cerebrale, NAS	92.41↔	Radioterapia intraoperatoria con elettroni

## Procedura K15-2

92.20↔	Infusione d'isotopo radioattivo liquido	92.24.02↔	Teleradioterapia mediante fotoni, acceleratore lineare, irradiazione di un emicorpo
92.21.00↔	Radioterapia superficiale: NAS	92.24.03↔	Teleradioterapia mediante fotoni, acceleratore lineare, irradiazione del corpo intero
92.21.01↔	Radioterapia superficiale: fino a 2 campi di irradiazione	92.24.04↔	Teleradioterapia mediante fotoni, acceleratore lineare, radioterapia intraoperatoria
92.21.02↔	Radioterapia superficiale: più di 2 campi di irradiazione	92.24.09↔	Teleradioterapia mediante fotoni, acceleratore lineare, altro
92.22.00↔	Radioterapia con ortovoltaggio: NAS	92.24.11↔	Teleradioterapia mediante fotoni, acceleratore lineare, guidata dalle immagini, fino a 2 campi di irradiazione
92.22.01↔	Radioterapia con ortovoltaggio: fino a 2 campi di irradiazione	92.24.12↔	Teleradioterapia mediante fotoni, acceleratore lineare, guidata dalle immagini, più di 2 campi di irradiazione
92.22.02↔	Radioterapia con ortovoltaggio: più di 2 campi di irradiazione	92.24.13↔	Teleradioterapia mediante fotoni, acceleratore lineare, guidata dalle immagini, irradiazione 3D pianificata
92.22.11↔	Roentgenterapia intraoperatoria, fino a 300 kV	92.24.14↔	Teleradioterapia mediante fotoni, acceleratore lineare, guidata dalle immagini, radioterapia a modulazione di intensità
92.22.12↔	Roentgenterapia intraoperatoria, 300 kV - < 1 MV	92.24.21↔	Teleradioterapia mediante fotoni, acceleratore lineare, non guidata dalle immagini, fino a 2 campi di irradiazione
92.22.19↔	Roentgenterapia intraoperatoria, altro	92.24.22↔	Teleradioterapia mediante fotoni, acceleratore lineare, non guidata dalle immagini, più di 2 campi di irradiazione
92.23.00↔	Radioterapia ad alto voltaggio: NAS	92.24.23↔	Teleradioterapia mediante fotoni, acceleratore lineare, non guidata dalle immagini, irradiazione 3D pianificata
92.23.01↔	Dispositivo di telecobaltoterapia, fino a 2 campi di irradiazione		
92.23.02↔	Dispositivo di telecobaltoterapia, da 3 a 4 campi di irradiazione		
92.23.03↔	Dispositivo di telecobaltoterapia, più di 4 campi di irradiazione o irradiazione 3D pianificata		
92.23.08↔	Radioterapia ad alto voltaggio: altri isotopi		
92.23.09↔	Dispositivo di telecobaltoterapia, altro		
92.24.00↔	Teleradioterapia mediante fotoni, acceleratore lineare, NAS		
92.24.01↔	Teleradioterapia mediante fotoni, acceleratore lineare, irradiazione di campo esteso		



92.24.24↔	Teleradioterapia mediante fotoni, acceleratore lineare, non guidata dalle immagini, radioterapia a modulazione di intensità	92.27.73↔	Moulage radioattivi: costruzione e applicazione di applicatori oculari
92.24.30↔	Teleradioterapia mediante fotoni: radioterapia estremamente complessa con attrezzatura specializzata	92.27.79↔	Moulage radioattivi, altro
92.25.00↔	Teleradioterapia con elettroni, acceleratore lineare, NAS	92.28.01↔	Instillazione di radionuclidi aperti in articolazioni
92.25.01↔	Teleradioterapia con elettroni, acceleratore lineare, irradiazione di campo esteso	92.28.20↔	Radioimmunoterapia con 90Y ibritumomab tiuxetano, parenterale
92.25.02↔	Teleradioterapia con elettroni, acceleratore lineare, irradiazione di un emicorpo	92.28.21↔	Somministrazione parenterale di iodio-131-MIBG (metaiodobenzilguanidina)
92.25.03↔	Teleradioterapia con elettroni, acceleratore lineare, irradiazione del corpo intero	92.28.22↔	Radioimmunoterapia con iodio-131 [I-131] tositumomab, parenterale
92.25.04↔	Teleradioterapia con elettroni, acceleratore lineare, radioterapia intraoperatoria	92.29.00↔	Brachiterapia con radionuclidi chiusi, NAS
92.25.09↔	Teleradioterapia con elettroni, acceleratore lineare, altro	92.29.09↔	Brachiterapia con radionuclidi chiusi, altro
92.25.11↔	Teleradioterapia con elettroni, acceleratore lineare, guidata dalle immagini	92.29.11↔	Brachiterapia interstiziale con impianto di emettitori rimovibili monoplanari, basso rateo di dose
92.25.12↔	Teleradioterapia con elettroni, acceleratore lineare, guidata dalle immagini, fino a 2 campi di irradiazione	92.29.12↔	Brachiterapia interstiziale con impianto di emettitori rimovibili monoplanari, rateo di dose pulsata (pulsed dose rate)
92.25.13↔	Teleradioterapia con elettroni, acceleratore lineare, guidata dalle immagini, più di 2 campi di irradiazione	92.29.13↔	Brachiterapia interstiziale con impianto di emettitori rimovibili monoplanari, alto rateo di dose
92.25.14↔	Teleradioterapia con elettroni, acceleratore lineare, guidata dalle immagini, irradiazione 3D pianificata	92.29.19↔	Brachiterapia interstiziale con impianto di emettitori rimovibili monoplanari, altro
92.25.15↔	Teleradioterapia con elettroni, acceleratore lineare, guidata dalle immagini, radioterapia a modulazione di intensità	92.29.21↔	Brachiterapia interstiziale con impianto volumetrico di emettitori rimovibili multiplanari, basso rateo di dose
92.25.21↔	Teleradioterapia con elettroni, acceleratore lineare, non guidata dalle immagini, fino a 2 campi di irradiazione	92.29.22↔	Brachiterapia interstiziale con impianto volumetrico di emettitori rimovibili multiplanari, rateo di dose pulsata (pulsed dose rate)
92.25.22↔	Teleradioterapia con elettroni, acceleratore lineare, non guidata dalle immagini, più di 2 campi di irradiazione	92.29.23↔	Brachiterapia interstiziale con impianto volumetrico di emettitori rimovibili multiplanari, alto rateo di dose
92.25.23↔	Teleradioterapia con elettroni, acceleratore lineare, non guidata dalle immagini, irradiazione 3D pianificata	92.29.24↔	Brachiterapia con impianto di emettitori rimovibili multiplanari, alto rateo di dose, intraoperatoria
92.25.24↔	Teleradioterapia con elettroni, acceleratore lineare, non guidata dalle immagini, radioterapia a modulazione di intensità	92.29.29↔	Brachiterapia interstiziale con impianto volumetrico di emettitori rimovibili multiplanari, altro
92.26.00↔	Teleradioterapia con altre radiazioni particellari, NAS	92.29.31↔	Brachiterapia interstiziale con impianto di emettitori permanenti, fino a 10 sorgenti
92.26.10↔	Terapia con protoni, non guidata dalle immagini, fino a 2 campi di irradiazione	92.29.32↔	Brachiterapia interstiziale con impianto di emettitori permanenti, da 11 a 15 sorgenti
92.26.11↔	Terapia con protoni, guidata dalle immagini, fino a 2 campi di irradiazione	92.29.33↔	Brachiterapia interstiziale con impianto di emettitori permanenti, da 16 a 20 sorgenti
92.26.20↔	Terapia con protoni, non guidata dalle immagini, più di 2 campi di irradiazione	92.29.34↔	Brachiterapia interstiziale con impianto di emettitori permanenti, da 21 a 25 sorgenti
92.26.21↔	Terapia con protoni, guidata dalle immagini, più di 2 campi di irradiazione	92.29.35↔	Brachiterapia interstiziale con impianto di emettitori permanenti, da 26 a 30 sorgenti
92.26.99↔	Teleradioterapia con altre radiazioni particellari, altro	92.29.36↔	Brachiterapia interstiziale con impianto di emettitori permanenti, da 31 a 35 sorgenti
92.27.00↔	Impianto o inserzione di elementi radioattivi (brachiterapia con radionuclidi chiusi), superficie corporea, altra o NAS sede di applicazione	92.29.37↔	Brachiterapia interstiziale con impianto di emettitori permanenti, da 36 a 40 sorgenti
92.27.10↔	Impianto o inserzione di elementi radioattivi (brachiterapia con radionuclidi chiusi), organi sessuali femminili, NAS	92.29.38↔	Brachiterapia interstiziale con impianto di emettitori permanenti, da 41 a 45 sorgenti
92.27.11↔	Impianto o inserzione di elementi radioattivi (brachiterapia con radionuclidi chiusi), in sede intrauterina	92.29.39↔	Brachiterapia interstiziale con impianto di emettitori permanenti, da 46 a 50 sorgenti
92.27.12↔	Impianto o inserzione di elementi radioattivi (brachiterapia con radionuclidi chiusi), in sede intravaginale	92.29.3a↔	Brachiterapia interstiziale con impianto di emettitori permanenti, da 51 a 55 sorgenti
92.27.13↔	Impianto o inserzione di elementi radioattivi (brachiterapia con radionuclidi chiusi), in sede combinata intrauterina e intravaginale	92.29.3b↔	Brachiterapia interstiziale con impianto di emettitori permanenti, da 56 a 60 sorgenti
92.27.21↔	Impianto o inserzione di elementi radioattivi (brachiterapia con radionuclidi chiusi), superficie corporea	92.29.3c↔	Brachiterapia interstiziale con impianto di emettitori permanenti, da 61 a 65 sorgenti
92.27.22↔	Impianto o inserzione di elementi radioattivi (brachiterapia con radionuclidi chiusi), in sede intracavitaria	92.29.3d↔	Brachiterapia interstiziale con impianto di emettitori permanenti, da 66 a 70 sorgenti
92.27.23↔	Impianto o inserzione di elementi radioattivi (brachiterapia con radionuclidi chiusi), in sede endoluminale	92.29.3e↔	Brachiterapia interstiziale con impianto di emettitori permanenti, da 71 sorgenti e più
92.27.30↔	Impianto o inserzione di elementi radioattivi (brachiterapia con radionuclidi chiusi), vasi NAS	92.29.40↔	Brachiterapia con applicatori superficiali, NAS
92.27.31↔	Impianto o inserzione di elementi radioattivi (brachiterapia con radionuclidi chiusi), arterie coronarie	92.29.49↔	Brachiterapia con applicatori superficiali, altro
92.27.39↔	Impianto o inserzione di elementi radioattivi (brachiterapia con radionuclidi chiusi), altri vasi	92.29.51↔	Rimozione di radionuclidi chiusi o di applicatori inattivi sotto anestesia
92.27.40↔	Impianto o inserzione di elementi radioattivi (brachiterapia con radionuclidi chiusi), intraoperatoria	92.30.00↔	Radioterapia stereotassica, in seduta unica, NAS
92.27.70↔	Moulage radioattivi, NAS	92.30.01↔	Radioterapia stereotassica, in seduta unica: Cerebrale, NAS
92.27.71↔	Moulage radioattivi: costruzione e applicazione di moulage radioattivi superficiali	92.30.02↔	Radioterapia stereotassica, in seduta unica: Extracerebrale, NAS
92.27.72↔	Moulage radioattivi: costruzione e applicazione di applicatori non impiegati sulla superficie corporea	92.30.20↔	Radioterapia stereotassica, in seduta unica: Cerebrale, radioterapia a modulazione di intensità
		92.30.21↔	Radioterapia stereotassica, in seduta unica: Cerebrale, radioterapia ad arco a modulazione di intensità (IMAT)
		92.30.22↔	Radioterapia stereotassica, in seduta unica: Cerebrale, guidata dalle immagini

92.30.30↔	Radioterapia stereotassica, in seduta unica: Extracerebrale, radioterapia a modulazione di intensità	92.39.20↔	Altra radioterapia ad alto voltaggio, irradiazione stereotassica, frazionata: Cerebrale, radioterapia a modulazione di intensità
92.30.31↔	Radioterapia stereotassica, in seduta unica: Extracerebrale, radioterapia ad arco a modulazione di intensità (IMAT)	92.39.21↔	Altra radioterapia ad alto voltaggio, irradiazione stereotassica, frazionata: Cerebrale, radioterapia ad arco a modulazione di intensità (IMAT)
92.30.32↔	Radioterapia stereotassica, in seduta unica: Extracerebrale, guidata dalle immagini	92.39.22↔	Altra radioterapia ad alto voltaggio, irradiazione stereotassica, frazionata: Cerebrale, guidata dalle immagini
92.30.99↔	Radioterapia stereotassica, in seduta unica, altro	92.39.29↔	Altra radioterapia ad alto voltaggio, irradiazione stereotassica, frazionata, cerebrale, altro
92.31.00↔	Radiochirurgia con fotoni NAS, cerebrale	92.39.30↔	Altra radioterapia ad alto voltaggio, irradiazione stereotassica, frazionata: Extracerebrale, radioterapia a modulazione di intensità
92.31.10↔	Radiochirurgia con fotoni NAS, extracerebrale	92.39.31↔	Altra radioterapia ad alto voltaggio, irradiazione stereotassica, frazionata: Extracerebrale, radioterapia ad arco a modulazione di intensità (IMAT)
92.32.00↔	Radiochirurgia con fotoni a sorgente multiple, NAS	92.39.32↔	Altra radioterapia ad alto voltaggio, irradiazione stereotassica, frazionata: Extracerebrale, guidata dalle immagini
92.32.01↔	Radiochirurgia con fotoni a sorgenti multiple: Gamma knife	92.39.39↔	Altra radioterapia ad alto voltaggio, irradiazione stereotassica, frazionata, extracerebrale, altro
92.33.00↔	Radiochirurgia con particelle, NAS	92.41↔	Radioterapia intraoperatoria con elettroni
92.33.01↔	Altra radioterapia ad alto voltaggio: radioterapia stereotassica, in seduta unica, cerebrale		
92.33.11↔	Altra radioterapia ad alto voltaggio: radioterapia stereotassica, in seduta unica, extracerebrale		
92.39.01↔	Altra radioterapia ad alto voltaggio, irradiazione stereotassica, frazionata, cerebrale, NAS		
92.39.11↔	Altra radioterapia ad alto voltaggio, irradiazione stereotassica, frazionata, extracerebrale, NAS		

### Procedura K15-3

92.28.03↔	Radioiodoterapia fino a 1,2 GBq I-131, con somministrazione di tireotropina ricombinante (rh-TSH)	92.28.07↔	Radioiodoterapia da 5 GBq I-131, con somministrazione di tireotropina ricombinante (rh-TSH)
92.28.05↔	Radioiodoterapia da 1,2 a meno di 5 GBq I-131, con somministrazione di tireotropina ricombinante (rh-TSH)	92.28.13↔	Terapia radiorecettoriale con analoghi della somatostatina DOTA-coniugati
92.28.06↔	Radioiodoterapia da 5 GBq I-131, senza somministrazione di tireotropina ricombinante (rh-TSH)		

### ADRG K33

#### Procedure OR complesse in più tempi per malattie endocrine, nutrizionali e metaboliche

Procedura OR estesa in più tempi

### DRG K33Z

#### Procedure OR complesse in più tempi per malattie endocrine, nutrizionali e metaboliche

### ADRG K43

#### Riabilitazione precoce per malattie endocrine, nutrizionali e metaboliche

Trattamento riabilitativo precoce

### DRG K43Z

#### Riabilitazione precoce per malattie endocrine, nutrizionali e metaboliche

### ADRG K60

#### Diabete mellito e gravi disturbi nutrizionali

Diagnosi principale nella tabella K60-1

### DRG K60A

#### Diabete mellito, età < 16 anni, con trattamento complesso multimodale per diabete mellito

Procedura nella tabella K60-6 e Età < 16 anni

### DRG K60B

#### Diabete mellito con CC estremamente gravi, o diabete mellito con diagnosi complicanti

PCCL > 3 o Diagnosi secondaria nella tabella K60-2 e Diagnosi secondaria nella tabella K60-3

### DRG K60C

#### Diabete mellito o disturbi nutrizionali gravi, età < 11 anni o età < 16 anni con CC gravi o diagnosi specifica

Età < 11 anni o Età < 16 anni e (PCCL > 2 o Diagnosi principale nella tabella K60-4)

**DRG K60D****Diabete mellito, età > 15 anni, con CC gravi o disturbi nutrizionali gravi**

Età &gt; 15 anni e (Diagnosi principale nella tabella K60-4 o PCCL &gt; 2) o Diagnosi principale nella tabella K60-5

**DRG K60E****Diabete mellito, età < 16 anni**

Età &lt; 16 anni

**DRG K60F****Diabete mellito, età > 15 anni****Diagnosi K60-1**

E10.01	Diabete mellito, tipo 1: con Coma: menzionato come scompensato	E12.72	Diabete mellito correlato a de-o malnutrizione: con complicazioni multiple: con altre complicazioni multiple, non menzionato come scompensato
E10.11	Diabete mellito, tipo 1: con Chetoacidosi: menzionato come scompensato	E12.73	Diabete mellito correlato a de-o malnutrizione: con complicazioni multiple: con altre complicazioni multiple, menzionato come scompensato
E10.60	Diabete mellito, tipo 1: con altre complicazioni precisate: non menzionato come scompensato	E12.74	Diabete mellito correlato a de-o malnutrizione: con complicazioni multiple: con piede diabetico, non menzionato come scompensato
E10.61	Diabete mellito, tipo 1: con altre complicazioni precisate: menzionato come scompensato	E12.75	Diabete mellito correlato a de-o malnutrizione: con complicazioni multiple: con piede diabetico, menzionato come scompensato
E10.72	Diabete mellito, tipo 1: con complicazioni multiple: con altre complicazioni multiple, non menzionato come scompensato	E12.80	Diabete mellito correlato a de-o malnutrizione: con complicazioni non precisate: non menzionato come scompensato
E10.73	Diabete mellito, tipo 1: con complicazioni multiple: con altre complicazioni multiple, menzionato come scompensato	E12.81	Diabete mellito correlato a de-o malnutrizione: con complicazioni non precisate: menzionato come scompensato
E10.74	Diabete mellito, tipo 1: con complicazioni multiple: con piede diabetico, non menzionato come scompensato	E12.90	Diabete mellito correlato a de-o malnutrizione: senza complicazioni: non menzionato come scompensato
E10.75	Diabete mellito, tipo 1: con complicazioni multiple: con piede diabetico, menzionato come scompensato	E12.91	Diabete mellito correlato a de-o malnutrizione: senza complicazioni: menzionato come scompensato
E10.80	Diabete mellito, tipo 1: con complicazioni non precisate: non menzionato come scompensato	E13.01	Altro tipo di diabete mellito specificato: con Coma: menzionato come scompensato
E10.81	Diabete mellito, tipo 1: con complicazioni non precisate: menzionato come scompensato	E13.11	Altro tipo di diabete mellito specificato: con Chetoacidosi: menzionato come scompensato
E10.90	Diabete mellito, tipo 1: senza complicazioni: non menzionato come scompensato	E13.60	Altro tipo di diabete mellito specificato: con altre complicazioni precisate: non menzionato come scompensato
E10.91	Diabete mellito, tipo 1: senza complicazioni: menzionato come scompensato	E13.61	Altro tipo di diabete mellito specificato: con altre complicazioni precisate: menzionato come scompensato
E11.01	Diabete mellito, tipo 2: con Coma: menzionato come scompensato	E13.72	Altro tipo di diabete mellito specificato: con complicazioni multiple: con altre complicazioni multiple, non menzionato come scompensato
E11.11	Diabete mellito, tipo 2: con Chetoacidosi: menzionato come scompensato	E13.73	Altro tipo di diabete mellito specificato: con complicazioni multiple: con altre complicazioni multiple, menzionato come scompensato
E11.60	Diabete mellito, tipo 2: con altre complicazioni precisate: non menzionato come scompensato	E13.74	Altro tipo di diabete mellito specificato: con complicazioni multiple: con piede diabetico, non menzionato come scompensato
E11.61	Diabete mellito, tipo 2: con altre complicazioni precisate: menzionato come scompensato	E13.75	Altro tipo di diabete mellito specificato: con complicazioni multiple: con piede diabetico, menzionato come scompensato
E11.72	Diabete mellito, tipo 2: con complicazioni multiple: con altre complicazioni multiple, non menzionato come scompensato	E13.80	Altro tipo di diabete mellito specificato: con complicazioni non precisate: non menzionato come scompensato
E11.73	Diabete mellito, tipo 2: con complicazioni multiple: con altre complicazioni multiple, menzionato come scompensato	E13.81	Altro tipo di diabete mellito specificato: con complicazioni non precisate: menzionato come scompensato
E11.74	Diabete mellito, tipo 2: con complicazioni multiple: con piede diabetico, non menzionato come scompensato	E13.90	Altro tipo di diabete mellito specificato: senza complicazioni: non menzionato come scompensato
E11.75	Diabete mellito, tipo 2: con complicazioni multiple: con piede diabetico, menzionato come scompensato	E13.91	Altro tipo di diabete mellito specificato: senza complicazioni: menzionato come scompensato
E11.80	Diabete mellito, tipo 2: con complicazioni non precisate: non menzionato come scompensato	E14.01	Diabete mellito non specificato: con Coma: menzionato come scompensato
E11.81	Diabete mellito, tipo 2: con complicazioni non precisate: menzionato come scompensato	E14.11	Diabete mellito non specificato: con Chetoacidosi: menzionato come scompensato
E11.90	Diabete mellito, tipo 2: senza complicazioni: non menzionato come scompensato	E14.60	Diabete mellito non specificato: con altre complicazioni precisate: non menzionato come scompensato
E11.91	Diabete mellito, tipo 2: senza complicazioni: menzionato come scompensato	E14.61	Diabete mellito non specificato: con altre complicazioni precisate: menzionato come scompensato
E12.01	Diabete mellito correlato a de-o malnutrizione: con Coma: menzionato come scompensato	E14.72	Diabete mellito non specificato: con complicazioni multiple: con altre complicazioni multiple, non menzionato come scompensato
E12.11	Diabete mellito correlato a de-o malnutrizione: con Chetoacidosi: menzionato come scompensato	E14.73	Diabete mellito non specificato: con complicazioni multiple: con altre complicazioni multiple, menzionato come scompensato
E12.60	Diabete mellito correlato a de-o malnutrizione: con altre complicazioni precisate: non menzionato come scompensato		
E12.61	Diabete mellito correlato a de-o malnutrizione: con altre complicazioni precisate: menzionato come scompensato		

E14.74	Diabete mellito non specificato: con complicazioni multiple: con piede diabetico, non menzionato come scompensato	E41	Marasma nutrizionale
E14.75	Diabete mellito non specificato: con complicazioni multiple: con piede diabetico, menzionato come scompensato	E42	Marasma di Kwashiorkor
E14.80	Diabete mellito non specificato: con complicazioni non precisate: non menzionato come scompensato	E43	Grave malnutrizione proteico-energetica non specificata
E14.81	Diabete mellito non specificato: con complicazioni non precisate: menzionato come scompensato	E44.0	Malnutrizione proteico-energetica di grado moderato
E14.90	Diabete mellito non specificato: senza complicazioni: non menzionato come scompensato	E44.1	Malnutrizione proteico-energetica di grado lieve
E14.91	Diabete mellito non specificato: senza complicazioni: menzionato come scompensato	E46	Malnutrizione proteico-energetica non specificata
E40	Kwashiorkor	E51.2	Encefalopatia di Wernicke
		E51.8	Altre manifestazioni da deficit di tiamina
		E51.9	Deficit di tiamina non specificata
		P70.2	Diabete mellito neonatale
		R81	Glicosuria

**Diagnosi secondaria K60-2**

H54.0	Cecità binoculare	N18.5	Malattia renale cronica, stadio 5
-------	-------------------	-------	-----------------------------------

**Diagnosi secondaria K60-3**

G63.2	Polineuropatia diabetica {E10-E14 con quarto carattere comune .4}	N08.3	Disturbi glomerulari in diabete mellito {E10-E14 con quarto carattere posizione .2}
H36.0	Retinopatia diabetica {E10-E14 con quarto carattere comune .3}		

**Diagnosi principale K60-4**

E10.11	Diabete mellito, tipo 1: con Chetoacidosi: menzionato come scompensato	E12.74	Diabete mellito correlato a de-o malnutrizione: con complicazioni multiple: con piede diabetico, non menzionato come scompensato
E10.72	Diabete mellito, tipo 1: con complicazioni multiple: con altre complicazioni multiple, non menzionato come scompensato	E12.75	Diabete mellito correlato a de-o malnutrizione: con complicazioni multiple: con piede diabetico, menzionato come scompensato
E10.73	Diabete mellito, tipo 1: con complicazioni multiple: con altre complicazioni multiple, menzionato come scompensato	E13.11	Altro tipo di diabete mellito specificato: con Chetoacidosi: menzionato come scompensato
E10.74	Diabete mellito, tipo 1: con complicazioni multiple: con piede diabetico, non menzionato come scompensato	E13.72	Altro tipo di diabete mellito specificato: con complicazioni multiple: con altre complicazioni multiple, non menzionato come scompensato
E10.75	Diabete mellito, tipo 1: con complicazioni multiple: con piede diabetico, menzionato come scompensato	E13.73	Altro tipo di diabete mellito specificato: con complicazioni multiple: con altre complicazioni multiple, menzionato come scompensato
E11.11	Diabete mellito, tipo 2: con Chetoacidosi: menzionato come scompensato	E13.74	Altro tipo di diabete mellito specificato: con complicazioni multiple: con piede diabetico, non menzionato come scompensato
E11.72	Diabete mellito, tipo 2: con complicazioni multiple: con altre complicazioni multiple, non menzionato come scompensato	E13.75	Altro tipo di diabete mellito specificato: con complicazioni multiple: con piede diabetico, menzionato come scompensato
E11.73	Diabete mellito, tipo 2: con complicazioni multiple: con altre complicazioni multiple, menzionato come scompensato	E14.11	Diabete mellito non specificato: con Chetoacidosi: menzionato come scompensato
E11.74	Diabete mellito, tipo 2: con complicazioni multiple: con piede diabetico, non menzionato come scompensato	E14.72	Diabete mellito non specificato: con complicazioni multiple: con altre complicazioni multiple, non menzionato come scompensato
E11.75	Diabete mellito, tipo 2: con complicazioni multiple: con piede diabetico, menzionato come scompensato	E14.73	Diabete mellito non specificato: con complicazioni multiple: con altre complicazioni multiple, menzionato come scompensato
E12.11	Diabete mellito correlato a de-o malnutrizione: con Chetoacidosi: menzionato come scompensato	E14.74	Diabete mellito non specificato: con complicazioni multiple: con piede diabetico, non menzionato come scompensato
E12.72	Diabete mellito correlato a de-o malnutrizione: con complicazioni multiple: con altre complicazioni multiple, non menzionato come scompensato	E14.75	Diabete mellito non specificato: con complicazioni multiple: con piede diabetico, menzionato come scompensato
E12.73	Diabete mellito correlato a de-o malnutrizione: con complicazioni multiple: con altre complicazioni multiple, menzionato come scompensato		

**Diagnosi principale K60-5**

E40	Kwashiorkor	E44.1	Malnutrizione proteico-energetica di grado lieve
E41	Marasma nutrizionale	E46	Malnutrizione proteico-energetica non specificata
E42	Marasma di Kwashiorkor	E51.2	Encefalopatia di Wernicke
E43	Grave malnutrizione proteico-energetica non specificata	E51.8	Altre manifestazioni da deficit di tiamina
E44.0	Malnutrizione proteico-energetica di grado moderato	E51.9	Deficit di tiamina non specificata

**Procedura K60-6**

99.b5.30†↔	Trattamento complesso multimodale per diabete mellito, da almeno 7 a massimo 13 giorni di trattamento	99.b5.32†↔	Trattamento complesso multimodale per diabete mellito, 21 e più giorni di trattamento
99.b5.31†↔	Trattamento complesso multimodale per diabete mellito, da 14 a massimo 20 giorni di trattamento		



**ADRG K62****Miscellanea di disturbi del metabolismo**

Diagnosi principale nella tabella K62-1

**DRG K62A****Miscellanea di disturbi del metabolismo su paraplegia/tetraplegia o con diagnosi complicanti**

Diagnosi secondaria nella tabella K62-2 o Diagnosi nella tabella K62-3 o Diagnosi secondaria nella tabella K62-4

**DRG K62B****Miscellanea di disturbi del metabolismo eccetto che su paraplegia/tetraplegia****Diagnosi principale K62-1**

E15	Coma ipoglicemico non diabetico	E67.2	Sindrome da ipervitaminosi B6
E16.2	Ipglicemia non specificata	E67.3	Ipervitaminosi D
E20.1	Pseudoipoparatiroidismo	E67.8	Altra iperalimentazione specificata
E45	Ritardo dello sviluppo conseguente a malnutrizione proteico-energetica	E71.3	Disturbi del metabolismo degli acidi grassi
E50.8	Altre manifestazioni da deficit di vitamina A	E78.4	Altra iperlipidemia
E50.9	Deficit di vitamina A non specificata	E78.5	Iperlipidemia non specificata
E51.1	Berberi	E83.4	Disturbi del metabolismo del magnesio
E52	Deficit di niacina [pellagra]	E83.50	Calcifilassi
E53.0	Deficit di riboflavina	E83.58	Altri disturbi del metabolismo del calcio
E53.1	Deficit di piridossina	E83.59	Disturbi del metabolismo del calcio non specificati
E53.8	Deficit di altre vitamine specificate del complesso B	E86	Iповolemia
E53.9	Deficit di vitamina B non specificata	E87.0	Iperosmolarità e ipernatriemia
E54	Deficit di acido ascorbico	E87.1	Ipoosmolarità e iponatriemia
E55.9	Deficit di vitamina D non specificata	E87.2	Acidosi
E56.0	Deficit di vitamina E	E87.3	Alcalosi
E56.1	Deficit di vitamina K	E87.4	Disturbo misto dell'equilibrio acido-basico
E56.8	Deficit di altre vitamine	E87.5	Iperkaliemia
E56.9	Deficit vitaminico non specificato	E87.6	Ipokaliemia
E58	Deficit alimentare di calcio	E87.8	Altri disturbi dei liquidi, degli elettroliti e dell'equilibrio acido-base, non classificati altrove
E59	Deficit alimentare di selenio	E89.1	Ipoinsulinemia iatrogena
E60	Deficit alimentare di zinco	P70.8	Altri disturbi transitori del metabolismo dei carboidrati del feto e del neonato
E61.0	Deficit di rame	P70.9	Disturbo transitorio del metabolismo dei carboidrati del feto e del neonato non specificato
E61.1	Deficit di ferro	P71.0	Ipocalcemia da latte vaccino neonatale
E61.2	Deficit di magnesio	P71.1	Altra ipocalcemia neonatale
E61.3	Deficit di manganese	P71.2	Ipomagnesemia neonatale
E61.4	Deficit di cromo	P71.3	Tetania neonatale senza deficit di calcio o magnesio
E61.5	Deficit di molibdeno	P71.4	Ipoparatiroidismo neonatale transitorio
E61.6	Deficit di vanadio	P71.8	Altri disturbi transitori del metabolismo neonatale del calcio e del magnesio
E61.7	Deficit di molteplici elementi nutritivi	P71.9	Disturbo transitorio del metabolismo neonatale del calcio e del magnesio non specificato
E61.8	Deficit di altri specificati elementi nutritivi	P72.0	Gozzo neonatale non classificato altrove
E61.9	Deficit di elementi nutritivi non specificati	P72.2	Altri disturbi transitori della funzione tiroidea neonatale non classificati altrove
E63.0	Deficit di acidi grassi essenziali [EFA]	P72.8	Altri disturbi endocrini neonatali transitori specificati
E63.1	Dieta non equilibrata nei suoi costituenti	P72.9	Disturbo endocrino neonatale transitorio non specificato
E63.8	Altri deficit nutrizionali specificati	P74.0	Acidosi metabolica tardiva neonatale
E63.9	Deficit nutritivo non specificato	P74.1	Disidratazione neonatale
E65	Adiposità localizzata	P74.2	Disturbi del bilancio del sodio neonatale
E66.00	Obesità da eccesso calorico: BMI tra 30 e 35 escluso	P74.3	Disturbi del bilancio del potassio neonatale
E66.01	Obesità da eccesso calorico: BMI tra 35 e 40 escluso	P74.4	Altri disturbi elettrolitici transitori neonatale
E66.02	Obesità da eccesso calorico: BMI superiore o uguale a 40	P74.5	Tirosinemia transitoria neonatale
E66.09	Obesità da eccesso calorico: BMI non specificato	P74.8	Altri disturbi metabolici neonatali transitori
E66.10	Obesità indotta da farmaci: BMI tra 30 e 35 escluso	P74.9	Disturbo metabolico transitorio neonatale non specificato
E66.11	Obesità indotta da farmaci: BMI tra 35 e 40 escluso	P92.0	Vomito neonatale
E66.12	Obesità indotta da farmaci: BMI superiore o uguale a 40	P92.1	Rigurgito e ruminazione neonatali
E66.19	Obesità indotta da farmaci: BMI non specificato	P92.2	Suzione svogliata nel neonato
E66.80	Altra obesità: BMI tra 30 e 35 escluso	P92.3	Sottoalimentazione neonatale
E66.81	Altra obesità: BMI tra 35 e 40 escluso	P92.4	Iperalimentazione neonatale
E66.82	Altra obesità: BMI superiore o uguale a 40	P92.5	Difficoltà di suzione neonatale
E66.89	Altra obesità: BMI non specificato	P92.8	Altri problemi d'alimentazione neonatale
E66.90	Obesità non specificata: BMI tra 30 e 35 escluso	P92.9	Problema d'alimentazione neonatale non specificato
E66.91	Obesità non specificata: BMI tra 35 e 40 escluso		
E66.92	Obesità non specificata: BMI superiore o uguale a 40		
E66.99	Obesità non specificata: BMI non specificato		
E67.0	Ipervitaminosi A		
E67.1	Ipercarotenemia		

R29.0	Tetania	R63.4	Perdita di peso anormale
R62.0	Ritardo di tappa fondamentale dello sviluppo	R63.5	Aumento di peso anormale
R62.8	Altre forme di ritardo dello sviluppo fisiologico normale	R63.6	Insufficiente assunzione di cibo e acqua a causa di trascuratezza della propria persona
R62.9	Ritardo dello sviluppo fisiologico normale non specificato	R63.8	Altri sintomi e segni che interessano l'assunzione di cibo o liquidi
R63.0	Anoressia	R73.0	Anormalità del test di tolleranza al glucosio
R63.1	Polidipsia	R73.9	Iperglicemia non specificata
R63.2	Polifagia	R82.4	Acetonuria
R63.3	Difficoltà d'alimentazione ed alimentazione inadatta		

### Diagnosi secondaria K62-2

G04.1	Paraplegia spastica tropicale	G82.39	Tetraparesi e tetraplegia flaccida: non specificata
G82.02	Paraparesi e paraplegia flaccida: Lesione midollare spinale completa cronica	G82.42	Tetraparesi e tetraplegia spastica: Lesione midollare spinale completa cronica
G82.03	Paraparesi e paraplegia flaccida: Lesione midollare spinale incompleta cronica	G82.43	Tetraparesi e tetraplegia spastica: Lesione midollare spinale incompleta cronica
G82.09	Paraparesi e paraplegia flaccida: non specificata	G82.49	Tetraparesi e tetraplegia spastica: non specificata
G82.12	Paraparesi e paraplegia spastica: Lesione midollare spinale completa cronica	G82.52	Tetraparesi e tetraplegia non specificata: Lesione midollare spinale completa cronica
G82.13	Paraparesi e paraplegia spastica: Lesione midollare spinale incompleta cronica	G82.53	Tetraparesi e tetraplegia non specificata: Lesione midollare spinale incompleta cronica
G82.19	Paraparesi e paraplegia spastica: non specificata	G82.59	Tetraparesi e tetraplegia non specificata: non specificata
G82.22	Paraparesi e paraplegia non specificata: Lesione midollare spinale completa cronica	G95.1	Mielopatie vascolari
G82.23	Paraparesi e paraplegia non specificata: Lesione midollare spinale incompleta cronica	G95.2	Compressione midollare non specificata
G82.29	Paraparesi e paraplegia non specificata: non specificata	G95.80	Cistoplegia con lesione neuronale alta [UMNL]
G82.32	Tetraparesi e tetraplegia flaccida: Lesione midollare spinale completa cronica	G95.81	Cistoplegia con lesione neuronale bassa [LMNL]
G82.33	Tetraparesi e tetraplegia flaccida: Lesione midollare spinale incompleta cronica	G95.9	Malattia del midollo spinale non specificata
		P11.51	Trauma da parto della colonna vertebrale e del midollo spinale: Con paraplegia cronica

### Diagnosi K62-3

D65.0	Afibrinogenemia acquisita	Q21.2	Difetto del setto atrio-ventricolare [comunicazione atrio-ventricolare]
D65.1	Coagulazione intravasale disseminata [CID, DIC]	Q21.3	Tetralogia di Fallot
D66	Deficit ereditario del fattore VIII	Q21.4	Difetto del setto aorto-polmonare [comunicazione aorto-polmonare]
D67	Deficit ereditario del fattore IX	Q21.80	Pentalogia di Fallot
D68.0	Malattia di Von Willebrand	Q21.88	Altre malformazioni congenite dei setti cardiaci
D68.1	Deficit ereditario del fattore XI	Q21.9	Malformazione congenita settale cardiaca non specificata
D68.20	Deficit ereditario del fattore I	Q22.0	Atresia della valvola polmonare
D68.21	Deficit ereditario del fattore II	Q22.1	Stenosi congenita della valvola polmonare
D68.22	Deficit ereditario del fattore V	Q22.2	Insufficienza congenita della valvola polmonare
D68.23	Deficit ereditario del fattore VII	Q22.3	Altre malformazioni congenite della valvola polmonare
D68.24	Deficit ereditario del fattore X	Q22.4	Stenosi tricuspidale congenita
D68.25	Deficit ereditario del fattore XII	Q22.5	Anomalia di Ebstein
D68.26	Deficit ereditario del fattore XIII	Q22.6	Sindrome del cuore destro ipoplasico
D68.28	Deficit ereditario di altri fattori della coagulazione	Q22.8	Altre malformazioni congenite della valvola tricuspidale
D69.53	Trombocitopenia indotta da eparina di tipo II	Q22.9	Malformazione congenita della valvola tricuspidale non specificata
I26.0	Embolia polmonare con menzione di cuore polmonare acuto	Q23.0	Stenosi congenita della valvola aortica
I26.9	Embolia polmonare senza menzione di cuore polmonare acuto	Q23.1	Insufficienza congenita della valvola aortica
N17.0	Insufficienza renale acuta con necrosi tubulare	Q23.2	Stenosi mitralica congenita
N17.1	Insufficienza renale acuta con necrosi corticale acuta	Q23.3	Insufficienza mitralica congenita
N17.2	Insufficienza renale acuta con necrosi midollare	Q23.4	Sindrome del cuore sinistro ipoplasico
N17.8	Altro tipo di insufficienza renale acuta	Q23.8	Altre malformazioni congenite della valvola aortica e della valvola mitrale
N17.9	Insufficienza renale acuta non specificata	Q23.9	Malformazione congenita non specificata della valvola aortica e della valvola mitralica
Q20.0	Tronco arterioso comune	Q24.0	Destrocardia
Q20.1	Ventricolo destro a doppia uscita	Q24.1	Levocardia
Q20.2	Ventricolo sinistro a doppia uscita	Q24.2	Cuore triatriale
Q20.3	Connessione discordante ventricolo-arteriosa	Q24.3	Stenosi infundibolare della polmonare
Q20.4	Cuore biatriale univentricolato	Q24.4	Stenosi subaortica congenita
Q20.5	Connessione atrio-ventricolare discordante	Q24.5	Malformazione dei vasi coronarici
Q20.6	Isomerismo atriale	Q24.6	Blocco cardiaco congenito
Q20.8	Altre malformazioni congenite delle cavità e delle connessioni cardiache	Q24.8	Altre malformazioni congenite specificate del cuore
Q20.9	Malformazione congenita di cavità e connessioni cardiache non specificata	Q24.9	Malformazione congenita del cuore non specificata
Q21.0	Difetto del setto interventricolare [comunicazione interventricolare]	Q25.0	Dotto arterioso aperto
Q21.1	Difetto del setto interatriale [comunicazione interatriale]	Q25.1	Coartazione dell'aorta

Q25.2	Atresia dell'aorta	Q28.10	Aneurisma congenito di vasi precerebrali
Q25.3	Stenosi dell'aorta	Q28.11	Fistola congenita di vasi precerebrali
Q25.4	Altre malformazioni congenite dell'aorta	Q28.18	Altra malformazione congenita di vasi precerebrali
Q25.5	Atresia di arteria polmonare	Q28.19	Malformazione congenita di vasi precerebrali non specificata
Q25.6	Stenosi di arteria polmonare (congenita)	Q28.20	Aneurisma arteriovenoso congenito di vasi cerebrali
Q25.7	Altre malformazioni congenite di arteria polmonare	Q28.21	Fistola arteriovenosa congenita di vasi cerebrali
Q25.8	Altre malformazioni congenite delle grandi arterie	Q28.28	Altra malformazione arteriovenosa congenita di vasi cerebrali
Q25.9	Malformazione congenita non specificata delle grandi arterie	Q28.29	Malformazione arteriovenosa congenita di vasi cerebrali non specificata
Q26.0	Stenosi congenita della vena cava	Q28.30	Aneurisma arteriovenoso congenito di vasi cerebrali
Q26.1	Persistenza della vena cava superiore sinistra	Q28.31	Fistola congenita di vasi cerebrali
Q26.2	Connessione totalmente anomala delle vene polmonari	Q28.38	Altra malformazione congenita di vasi cerebrali
Q26.3	Connessione parzialmente anomala delle vene polmonari	Q28.39	Malformazione congenita di vasi cerebrali non specificata
Q26.4	Connessione venosa polmonare anomala non specificata	Q28.80	Altro aneurisma congenito
Q26.5	Connessione anomala della vena porta	Q28.81	Altra fistola congenita dell'apparato circolatorio
Q26.6	Fistola (congenita) fra arteria epatica e vena porta	Q28.88	Altre malformazioni congenite specificate dell'apparato circolatorio
Q26.8	Altre malformazioni congenite dei grossi vasi venosi	Q28.9	Malformazione congenita dell'apparato circolatorio non specificata
Q26.9	Malformazione congenita dei grossi vasi venosi non specificata	R65.1	Sindrome da risposta infiammatoria sistemica di origine infettiva con insufficienza d'organo
Q27.0	Assenza congenita o ipoplasia dell'arteria ombelicale	R65.2	Sindrome da risposta infiammatoria sistemica di origine non infettiva senza insufficienza d'organo
Q27.1	Stenosi congenita di arteria renale	R65.3	Sindrome da risposta infiammatoria sistemica di origine non infettiva con insufficienza d'organo
Q27.2	Altre malformazioni congenite di arteria renale	S22.43	Fratture multiple delle costole: Con coinvolgimento di tre costole
Q27.3	Malformazioni arteriovenose periferiche	S22.44	Fratture multiple delle costole: Con coinvolgimento di quattro e più costole
Q27.4	Flebectasia congenita		
Q27.8	Altre malformazioni congenite specificate del sistema vascolare periferico		
Q27.9	Malformazione congenita non specificata del sistema vascolare periferico		
Q28.00	Aneurisma arteriovenoso congenito di vasi precerebrali		
Q28.01	Fistola arteriovenosa congenita di vasi precerebrali		
Q28.08	Altra malformazione arteriovenosa congenita di vasi precerebrali		
Q28.09	Malformazione arteriovenosa congenita di vasi precerebrali non specificata		

### Diagnosi secondaria K62-4

T86.00	Rigetto di trapianto di cellule staminali ematopoietiche	T86.50	Disturbo dell'irrorazione sanguigna di trapianto cutaneo
T86.01	Graft-versus-host-disease acuto, primo e secondo grado	T86.51	Necrosi di trapianto cutaneo
T86.02	Graft-versus-host-disease acuto, terzo e quarto grado	T86.52	Perdita di trapianto cutaneo
T86.03	Graft-versus-host-disease cronico, forma limitata	T86.59	Altro e non specificato insuccesso e rigetto di trapianto cutaneo
T86.04	Graft-versus-host-disease cronico, forma estesa	T86.81	Insuccesso e rigetto: Trapianto polmonare
T86.09	Graft-versus-host-disease, non specificato	T86.82	Insuccesso e rigetto: Trapianto di pancreas
T86.10	Peggioramento funzionale acuto di trapianto renale	T86.83	Insuccesso e rigetto: Trapianto di cornea oculare
T86.11	Peggioramento funzionale cronico di trapianto renale	T86.88	Insuccesso e rigetto: Altri organi e tessuti trapiantati
T86.12	Ripresa ritardata della funzionalità dopo trapianto	T86.9	Insuccesso e rigetto di organo e tessuto trapiantato non specificato
T86.19	Altra e non specificata disfunzione, insuccesso e rigetto di trapianto renale	Z94.0	Stato dopo trapianto renale
T86.2	Insuccesso e rigetto di trapianto cardiaco	Z94.1	Stato dopo trapianto cardiaco
T86.3	Insuccesso e rigetto di trapianto cuore-polmone	Z94.2	Stato dopo trapianto polmonare
T86.40	Peggioramento funzionale acuto di trapianto epatico	Z94.3	Stato dopo trapianto cardiaco e polmonare
T86.41	Peggioramento funzionale cronico di trapianto epatico	Z94.4	Stato dopo trapianto epatico
T86.49	Altra e non specificata disfunzione, insuccesso e rigetto di trapianto epatico	Z94.81	Stato dopo trapianto di cellule staminali ematopoietiche con attuale immunosoppressione

#### ADRG K63

#### Disturbi congeniti del metabolismo

Diagnosi principale nella tabella K63-1

#### DRG K63A

#### Disturbi congeniti del metabolismo, più di un giorno di degenza, età < 16 anni o CC estremamente gravi

Durata del soggiorno > 1 giorno e (Età < 16 anni o PCCL > 3)

#### DRG K63B

#### Disturbi congeniti del metabolismo, più di un giorno di degenza, età > 15 anni

Durata del soggiorno > 1 giorno

#### DRG K63C

#### Disturbi congeniti del metabolismo, un giorno di degenza

**Diagnosi principale K63-1**

C96.5	Istiocitosi a cellule di Langerhans multifocale e unisistemica	E76.9	Disturbo del metabolismo dei glicosaminoglicani non specificato
C96.6	Istiocitosi a cellule di Langerhans unifocale	E77.0	Difetti nella modificazione post-traslazionale degli enzimi lisosomiali
D76.1	Linfoistocitosi monocitica	E77.1	Difetti della degradazione delle glicoproteine
D76.2	Sindrome emofagocitica associata ad infezione	E77.8	Altri disturbi del metabolismo della glicoproteina
D76.3	Altre istiocitosi	E77.9	Disturbo del metabolismo delle glicoproteine non specificato
D81.3	Deficit di adenosina deaminasi [ADA]	E78.0	Ipercolesterolemia pura
D81.5	Deficit di purina-neucleoside fosforilasi [PNP]	E78.1	Ipertrigliceridemia pura
E70.0	Fenilchetonuria classica	E78.2	Iperlipidemie miste
E70.1	Altre iperfenilalaninemie	E78.3	Iperchilomicronemia
E70.2	Disturbi del metabolismo della tirosina	E78.6	Deficit lipoproteico
E70.3	Albinismo	E78.8	Altri disturbi del metabolismo delle lipoproteine
E70.8	Altri disturbi del metabolismo degli aminoacidi aromatici	E78.9	Disturbo del metabolismo delle lipoproteine non specificato
E70.9	Disturbo del metabolismo degli aminoacidi aromatici non specificato	E79.0	Iperuricemia senza segni di artrite acuta infiammatoria e tofacea
E71.0	Malattia delle urine a sciroppo d'acero	E79.1	Sindrome di Lesch-Nyhan
E71.1	Altri disturbi del metabolismo degli aminoacidi a catena ramificata	E79.8	Altri disturbi del metabolismo purinico e pirimidinico
E71.2	Disturbo del metabolismo degli aminoacidi a catena ramificata non specificato	E79.9	Disturbo del metabolismo purinico e pirimidinico non specificato
E72.0	Disturbi del trasporto degli aminoacidi	E80.0	Porfiria eritropoietica ereditaria
E72.1	Disturbi del metabolismo degli aminoacidi contenenti zolfo	E80.1	Porfiria cutanea tardiva
E72.2	Disturbi del metabolismo del ciclo dell'urea	E80.2	Altra porfiria
E72.3	Disturbi del metabolismo della lisina e idrossilisina	E80.3	Deficit di catalasi e perossidasi
E72.4	Disturbi del metabolismo dell'omitina	E83.0	Disturbi del metabolismo del rame
E72.5	Disturbi del metabolismo della glicina	E83.2	Disturbi del metabolismo dello zinco
E72.8	Altri disturbi specificati del metabolismo degli aminoacidi	E83.30	Rachitismo ipofosfatemico familiare
E72.9	Disturbo del metabolismo degli aminoacidi non specificato	E83.31	Rachitismo vitamina D dipendente
E74.0	Malattia da accumulo di glicogeno (glicogenosi)	E83.38	Altri disturbi del metabolismo del fosforo e delle fosfatasi
E74.2	Disturbi del metabolismo del galattosio	E83.39	Disturbi del metabolismo del fosforo e delle fosfatasi non specificati
E74.4	Disturbi del metabolismo dei piruvati e della gluconeogenesi	E83.8	Altri disturbi del metabolismo dei minerali
E74.8	Altri disturbi specificati del metabolismo dei carboidrati	E83.9	Disturbo del metabolismo minerale non specificato
E74.9	Disturbo del metabolismo dei carboidrati non specificato	E88.0	Disturbi del metabolismo delle proteine plasmatiche non classificati altrove
E75.3	Sfingolipidosi non specificata	E88.1	Lipodistrofia non classificata altrove
E75.5	Altre malattie da accumulo lipidico	E88.2	Lipomatosi non classificata altrove
E75.6	Malattia da accumulo lipidico lipidica non specificata	E88.3	Sindrome da lisi tumorale
E76.0	Mucopolisaccaridosi, tipo I	E88.8	Altri disturbi metabolici specificati
E76.1	Mucopolisaccaridosi, tipo II	E88.9	Disturbo metabolico non specificato
E76.2	Altre mucopolisaccaridosi	P70.3	Ipoglicemia iatrogena neonatale
E76.3	Mucopolisaccaridosi non specificata	P70.4	Altra ipoglicemia neonatale
E76.8	Altri disturbi del metabolismo dei glicosaminoglicani		

**ADRG K64****Malattie endocrine**

Diagnosi principale nella tabella K64-1

**DRG K64A****Malattie endocrine, con diagnostica complessa e CC estremamente gravi**

Diagnosi principale nella tabella K64-2 e PCCL &gt; 3

**DRG K64B****Malattie endocrine, età < 16 anni**

Età &lt; 16 anni

**DRG K64C****Malattie endocrine, età > 15 anni con diagnostica complessa o CC estremamente gravi o diagnostica con radioiodio complessa**

PCCL &gt; 3 o Diagnosi principale nella tabella K64-2 o Procedura nella tabella K64-3

**DRG K64D****Malattie endocrine, età > 15 anni****Diagnosi principale K64-1**

A18.7	Tubercolosi delle ghiandole surrenali {E35.1}	C74.1	Tumore Maligno: Midollare surrenale
C73	Tumore maligno della tiroide	C74.9	Tumore Maligno: Ghiandola surrenale non specificata
C74.0	Tumore Maligno: Corteccia surrenale	C75.0	Tumore Maligno: Paratiroidi



C75.1	Tumore Maligno: Ipofisi	E21.0	Iperparatiroidismo primitivo
C75.8	Tumore Maligno: Interessamento plurighiandolare non specificato	E21.1	Iperparatiroidismo secondario, non classificato altrove
C75.9	Tumore Maligno: Ghiandola endocrina non specificata	E21.2	Altro iperparatiroidismo
C79.7	Tumore maligno secondario del surrene	E21.3	Iperparatiroidismo non specificato
D13.7	Tumore benigno: Pancreas endocrino	E21.4	Altri disturbi specificati delle paratiroidi
D34	Tumore benigno della tiroide	E21.5	Disturbo delle paratiroidi non specificato
D35.0	Tumore benigno: Surrene	E22.0	Acromegalia e gigantismo ipofisario
D35.1	Tumore benigno: Paratiroidi	E22.1	Iperprolattinemia
D35.2	Tumore benigno: Ipofisi	E22.2	Sindrome da inadeguata secrezione di ormone antidiuretico
D35.7	Tumore benigno: Altre ghiandole endocrine specificate	E22.8	Altra iperfunzione ipofisaria
D35.8	Tumore benigno: Interessamento plurighiandolare	E22.9	Iperfunzione ipofisaria non specificata
D35.9	Tumore benigno: Ghiandola endocrina non specificata	E23.0	Ipopituitarismo
D44.0	Tumori di comportamento incerto o sconosciuto: Tiroide	E23.1	Ipopituitarismo da farmaci
D44.1	Tumori di comportamento incerto o sconosciuto: Surrene	E23.2	Diabete insipido
D44.2	Tumori di comportamento incerto o sconosciuto: Paratiroidi	E23.3	Disfunzione ipotalamica, non classificata altrove
D44.3	Tumori di comportamento incerto o sconosciuto: Ipofisi	E23.6	Altri disturbi dell'ipofisi
D44.8	Tumori di comportamento incerto o sconosciuto: Interessamento plurighiandolare	E23.7	Disturbo dell'ipofisi non specificato
D44.9	Tumori di comportamento incerto o sconosciuto: Ghiandola endocrina non specificata	E24.0	Malattia di Cushing dipendente dall'ipofisi
E00.0	Sindrome da carenza di iodio congenita di tipo neurologico	E24.1	Sindrome di Nelson
E00.1	Sindrome da carenza di iodio congenita di tipo mixedematoso	E24.2	Sindrome di Cushing da farmaci
E00.2	Sindrome da carenza di iodio congenita di tipo misto	E24.3	Sindrome da secrezione ectopica di ACTH
E00.9	Sindrome da carenza di iodio congenita non specificata	E24.4	Pseudo-sindrome di Cushing da alcol
E01.0	Gozzo (endemico) diffuso da carenza di iodio	E24.8	Altra sindrome di Cushing
E01.1	Gozzo (endemico) multinodulare da carenza di iodio	E24.9	Sindrome di Cushing non specificata
E01.2	Gozzo (endemico) da carenza di iodio non specificato	E25.00	Deficit di 21-idrossilasi [AGS tipo 3], forma classica
E01.8	Altri disturbi tiroidei da carenza di iodio e condizioni morbose correlate	E25.01	Deficit di 21-idrossilasi [AGS tipo 3], forma tardiva
E02	Ipotiroidismo subclinico da carenza di iodio	E25.08	Altre sindromi congenite adrenogenitali associate a deficit enzimatici
E03.0	Ipotiroidismo congenito con gozzo diffuso	E25.09	Sindrome congenita adrenogenitale associata a deficit enzimatici, non specificata
E03.1	Ipotiroidismo congenito senza gozzo	E25.8	Altre sindromi adrenogenitali
E03.2	Ipotiroidismo secondario a farmaci o ad altre sostanze esogene	E25.9	Sindrome adrenogenitale non specificata
E03.3	Ipotiroidismo post-infettivo	E26.0	Iperaldosteronismo primario
E03.4	Atrofia (acquisita) della tiroide	E26.1	Iperaldosteronismo secondario
E03.8	Altro ipotiroidismo specificato	E26.8	Altro iperaldosteronismo
E03.9	Ipotiroidismo non specificato	E26.9	Iperaldosteronismo non specificato
E04.0	Gozzo diffuso non tossico	E27.0	Altra iperattività adrenocorticale
E04.1	Nodulo tiroideo singolo non tossico	E27.1	Insufficienza adrenocorticale primitiva
E04.2	Gozzo multinodulare non tossico	E27.2	Crisi addisoniana
E04.8	Altro tipo di gozzo non tossico specificato	E27.3	Insufficienza adrenocorticale da farmaci
E04.9	Gozzo non tossico non specificato	E27.4	Altra e non specificata insufficienza adrenocorticale
E05.0	Tireotossicosi con gozzo diffuso	E27.5	Iperfunzione della midollare del surrene
E05.1	Tireotossicosi con nodulo tiroideo singolo tossico	E27.8	Altri disturbi specificati della ghiandola surrenale
E05.2	Tireotossicosi con gozzo tossico multinodulare	E27.9	Disturbo della ghiandola surrenale non specificato
E05.3	Tireotossicosi da tessuto tiroideo ectopico	E29.0	Iperfunzione testicolare
E05.4	Tireotossicosi fattizia	E29.1	Ipofunzione testicolare
E05.5	Crisi o tempesta tireotossica	E29.8	Altra disfunzione testicolare
E05.8	Altra tireotossicosi	E29.9	Disfunzione testicolare non specificata
E05.9	Tireotossicosi non specificata	E30.0	Pubertà ritardata
E06.0	Tiroidite acuta	E30.1	Pubertà precoce
E06.1	Tiroidite subacuta	E30.8	Altri disturbi della pubertà
E06.2	Tiroidite cronica con tireotossicosi transitoria	E30.9	Disturbo della pubertà non specificato
E06.3	Tiroidite autoimmune	E31.0	Insufficienza plurighiandolare autoimmune
E06.4	Tiroidite da farmaci	E31.1	Iperfunzione plurighiandolare
E06.5	Altra tiroidite cronica	E31.8	Altra disfunzione plurighiandolare
E06.9	Tiroidite non specificata	E31.9	Disfunzione plurighiandolare non specificata
E07.0	Ipersecrezione di calcitonina	E34.0	Sindrome da carcinoma
E07.1	Gozzo disormonogenico	E34.1	Altra ipersecrezione di ormoni intestinali
E07.8	Altri disturbi specificati della tiroide	E34.2	Secrezione ormonale ectopica non classificata altrove
E07.9	Disturbo della tiroide non specificato	E34.3	Nanismo non classificato altrove
E16.0	Ipoglicemia da farmaci senza coma	E34.50	Sindrome da parziale resistenza agli androgeni
E16.1	Altra ipoglicemia	E34.51	Sindrome da resistenza totale agli androgeni
E16.3	Ipersecrezione di glucagone	E34.59	Sindrome da resistenza agli androgeni, non specificata
E16.8	Altri disturbi specificati della secrezione endocrina pancreatica	E34.8	Altri disturbi endocrini specificati
E16.9	Disturbo della secrezione endocrina pancreatica non specificato	E34.9	Disturbo endocrino non specificato
E20.0	Ipoparatiroidismo idiopatico	E89.0	Ipotiroidismo iatrogeno
E20.8	Altro ipoparatiroidismo	E89.2	Ipoparatiroidismo iatrogeno
E20.9	Ipoparatiroidismo non specificato	E89.3	Ipopituitarismo iatrogeno
		E89.5	Ipofunzione testicolare iatrogena
		E89.6	Ipofunzione cortico- (midollo)-surrenalica iatrogena

E89.8	Altri disturbi endocrini e metabolici iatrogeni	Q89.2	Malformazioni congenite di altre ghiandole endocrine
E89.9	Disturbo endocrino e metabolico iatrogeno non specificato	Q99.0	Chimerismo 46,XX/46,XY
P72.1	Ipertiroidismo transitorio neonatale	Q99.1	Ermafroditismo vero con cariotipo 46,XX
Q56.0	Ermafroditismo non classificato altrove	R94.6	Risultati anormali di esami per studi di funzionalità tiroidea
Q56.1	Pseudoermafroditismo maschile non classificato altrove	R94.7	Risultati anormali di esami per studi di funzionalità di altre ghiandole endocrine
Q56.2	Pseudoermafroditismo femminile, non classificato altrove	S11.1	Ferita aperta interessante la ghiandola tiroide
Q56.3	Pseudoermafroditismo non specificato	S37.81	Traumatismo: Surrenale
Q56.4	Sesso indeterminato non specificato		
Q89.1	Malformazioni congenite della ghiandola surrenale		

### Diagnosi principale K64-2

C74.0	Tumore Maligno: Corteccia surrenale	E05.5	Crisi o tempesta tireotossica
C74.1	Tumore Maligno: Midollare surrenale	E22.2	Sindrome da inadeguata secrezione di ormone antidiuretico
C74.9	Tumore Maligno: Ghiandola surrenale non specificata	E27.2	Crisi addisoniana

### Procedura K64-3

92.18.04†↔ Scintigrafia total body per la diagnosi di localizzazione:  
 Scintigrafia total body con radioiodio: con somministrazione di tireotropina ricombinante (rh-TSH)

**ADRGs 901, 902**

**procedure OR non correlata**

procedure OR non correlata

**DRGs 901A, 901B, 901C, 901D, 902Z**

# **MDC 11**

Malattie e disturbi  
dell'apparato urinario



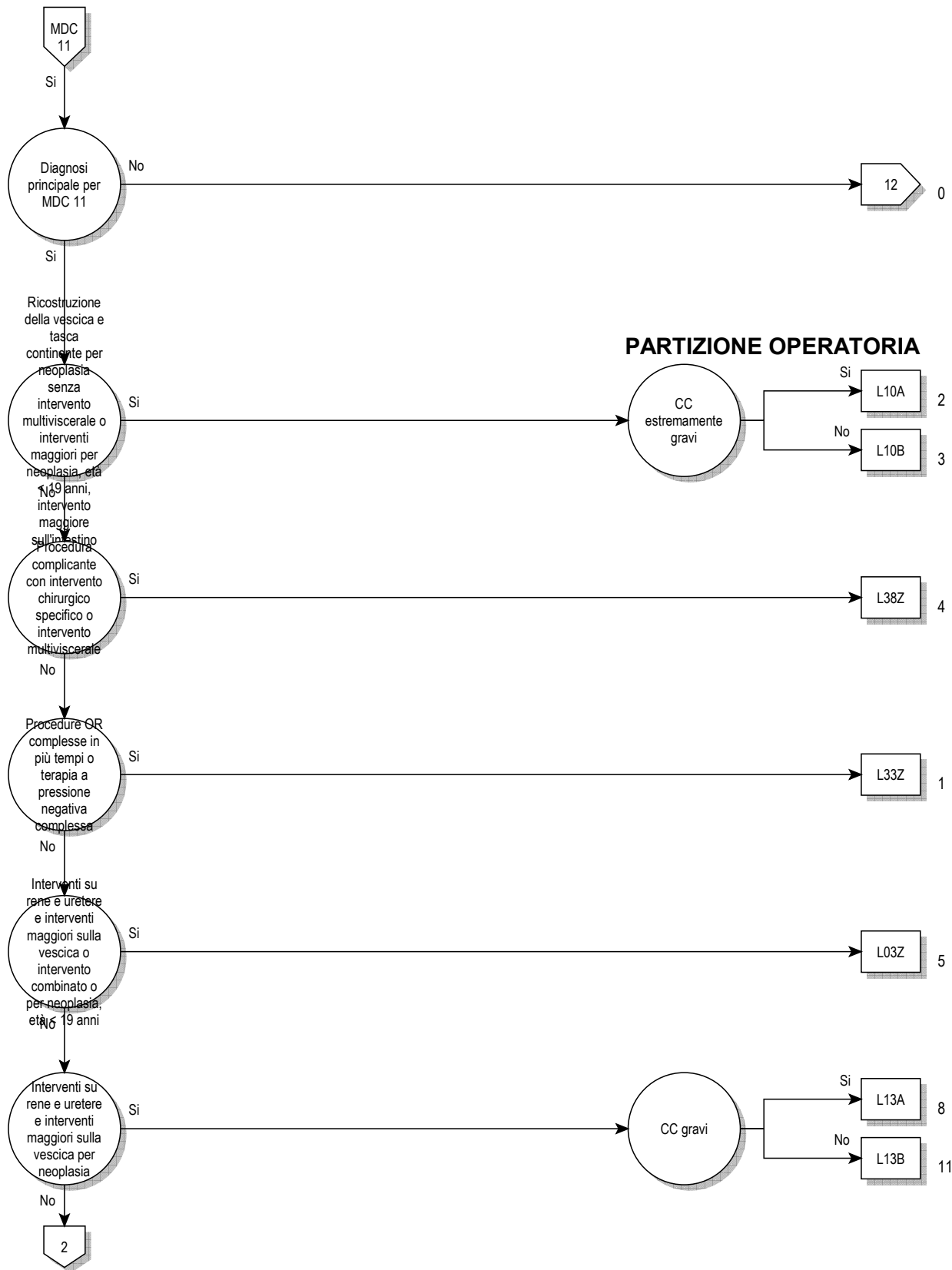

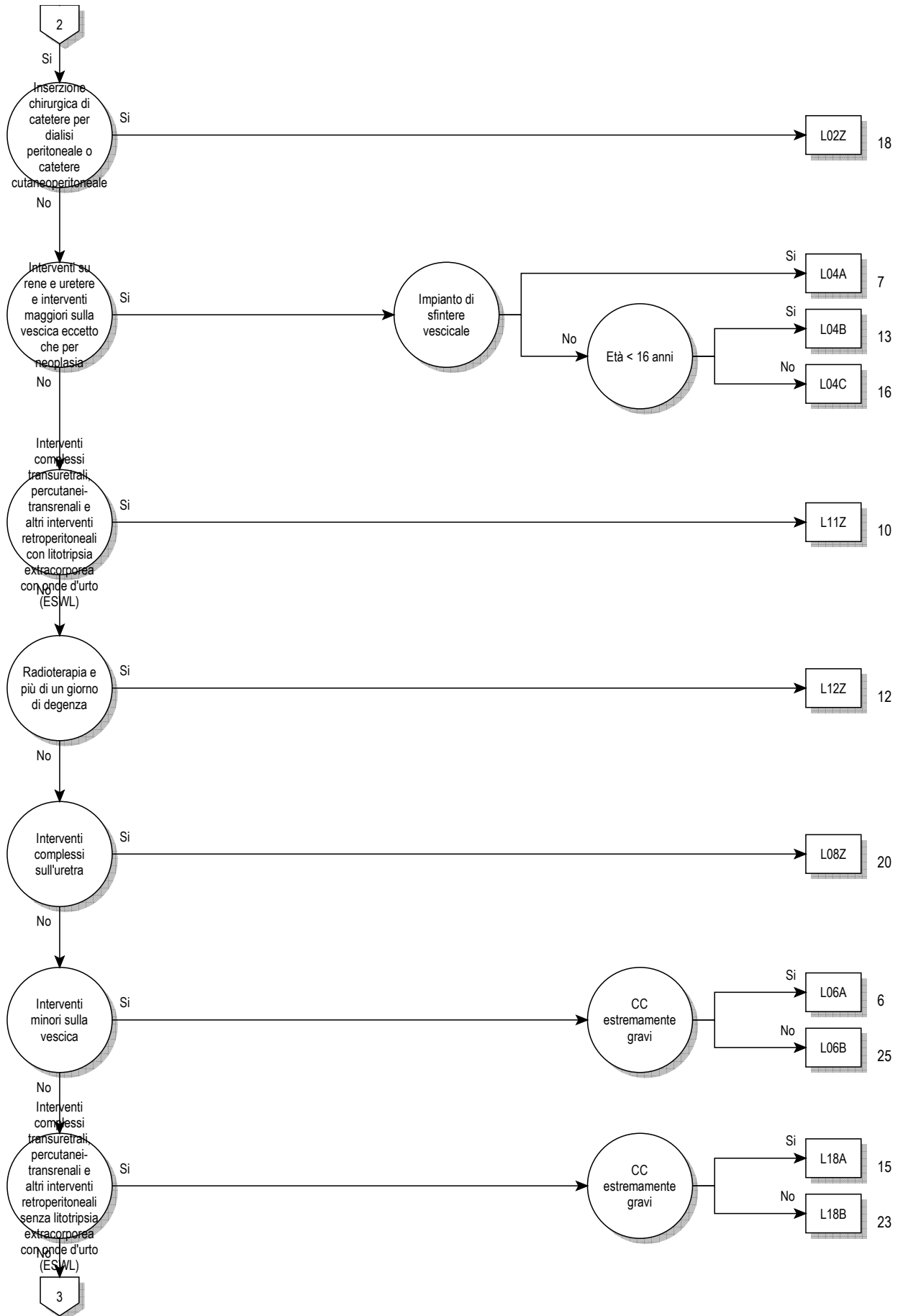

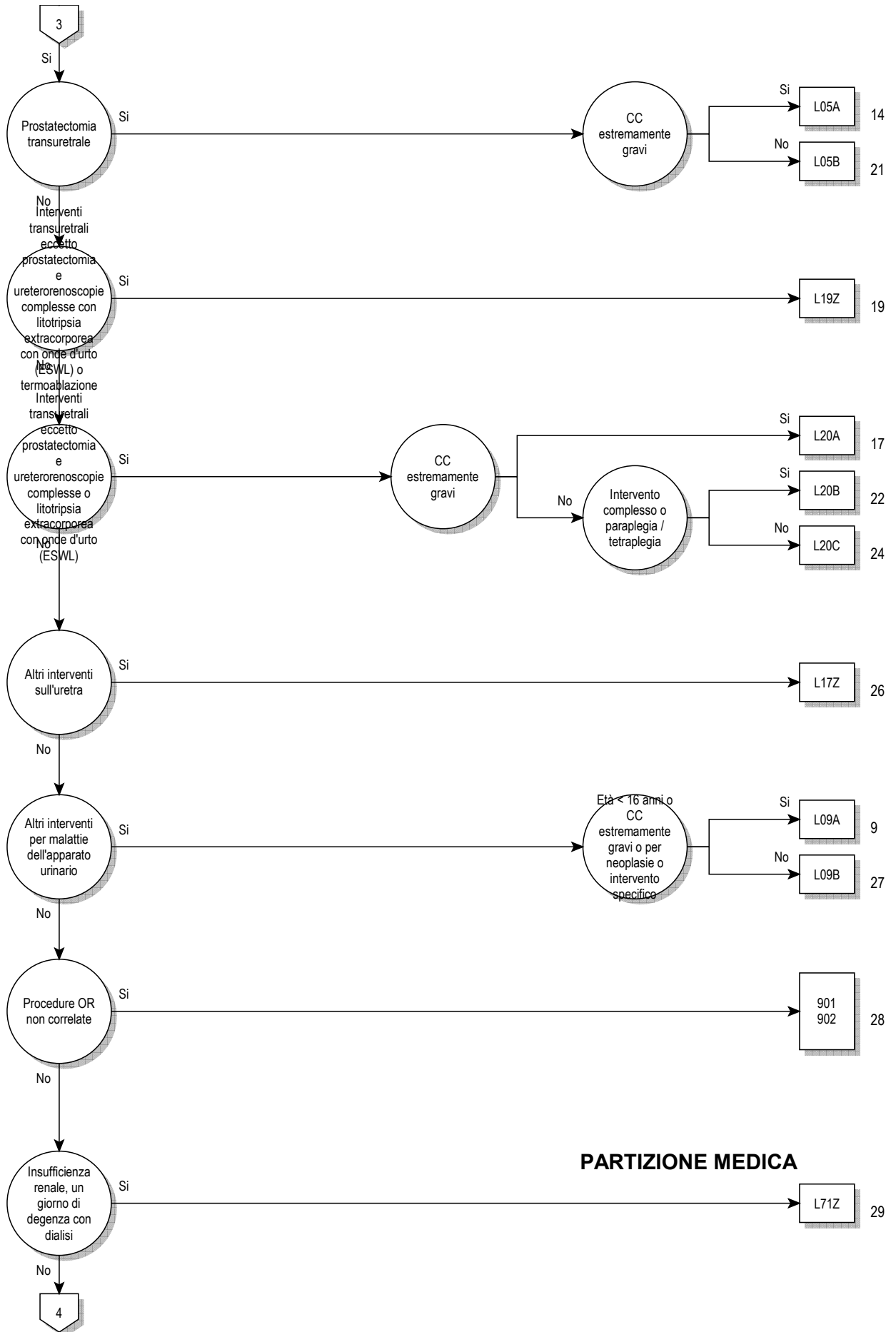

**PARTIZIONE MEDICA**



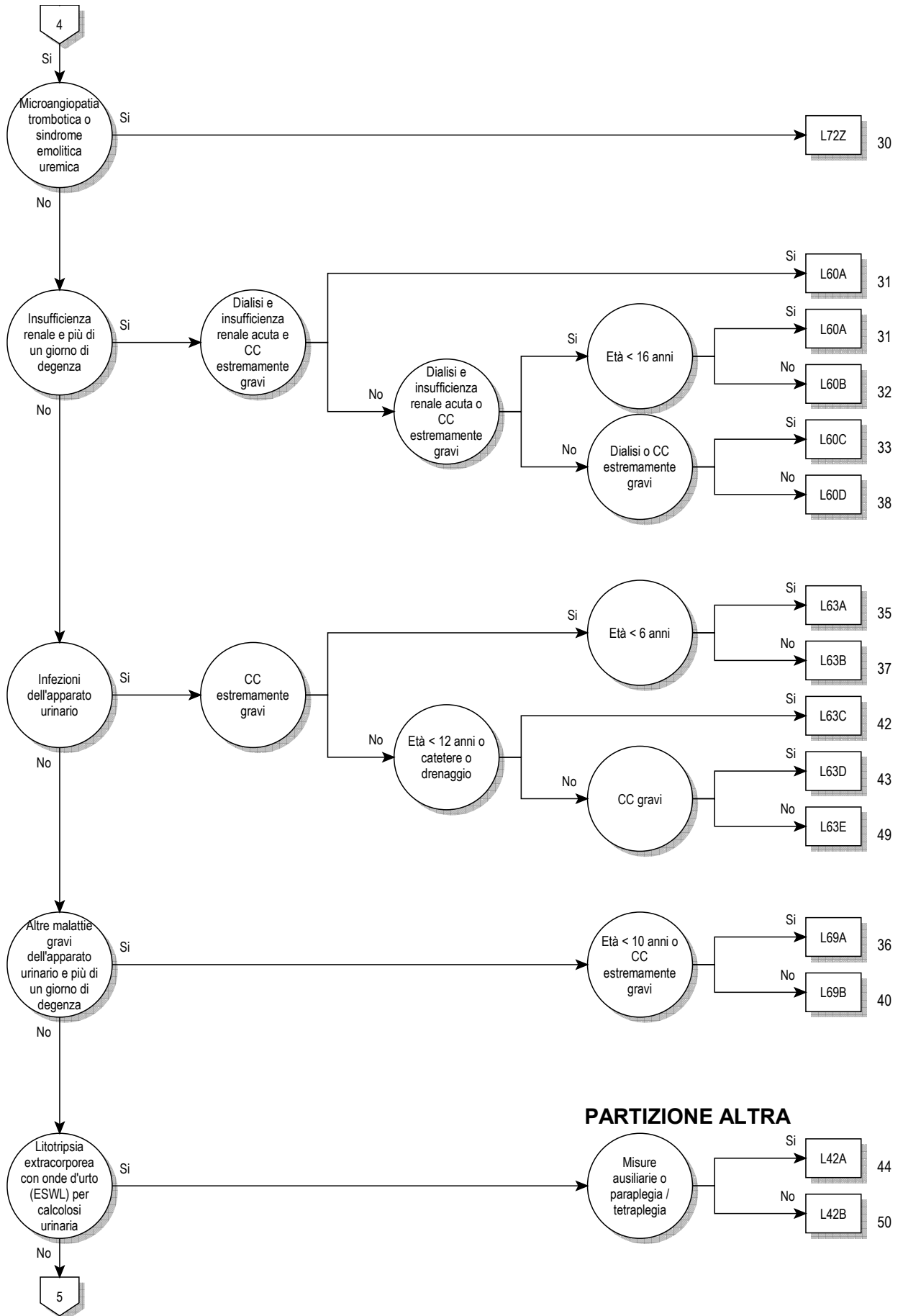

11

**PARTIZIONE ALTRA**



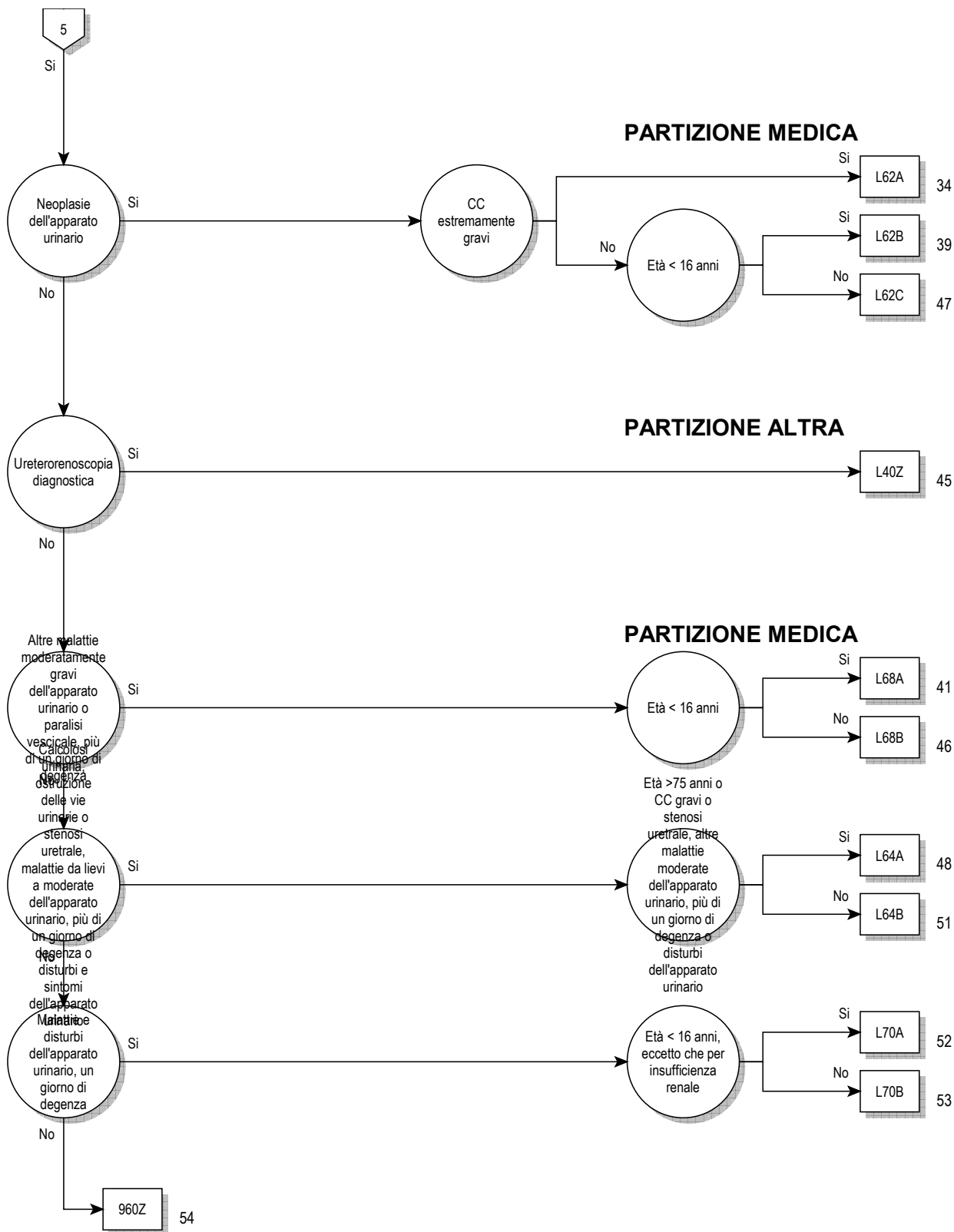



**Logica decisionale MDC 11**

Diagnosi principale nella tabella MDC11-0

**Diagnosi principale per MDC 11 (MDC11-0)**

A18.1	Tubercolosi dell'apparato genitourinario	E14.21	Diabete mellito non specificato: con complicazioni renali: menzionato come scompensato
A98.5	Febbre emorragica con sindrome renale	E87.7	Eccesso di fluidi
B65.0	Schistosomiasi da Schistosoma haematobium [schistosomiasi urinaria]	F45.34	Disfunzione vegetativa somatoforme: Apparato urogenitale
B90.1	Sequela di tubercolosi genitourinaria	G95.80	Cistoplegia con lesione neuronale alta [UMNL]
C64	Tumore maligno del rene, ad eccezione della pelvi renale	G95.81	Cistoplegia con lesione neuronale bassa [LMNL]
C65	Tumore maligno della pelvi renale	I12.00	Malattia renale ipertensiva con insufficienza renale: Senza menzione di crisi ipertensiva
C66	Tumore maligno dell'uretere	I12.01	Malattia renale ipertensiva con insufficienza renale: Con menzione di crisi ipertensiva
C67.0	Tumore Maligno: Trigono vescicale	I12.90	Malattia renale ipertensiva senza insufficienza renale: Senza menzione di crisi ipertensiva
C67.1	Tumore Maligno: Cupola vescicale	I12.91	Malattia renale ipertensiva senza insufficienza renale: Con menzione di crisi ipertensiva
C67.2	Tumore Maligno: Parete laterale della vescica	I13.10	Malattia ipertensiva cardiaca e renale con insufficienza renale: Senza menzione di crisi ipertensiva
C67.3	Tumore Maligno: Parete anteriore della vescica	I13.11	Malattia ipertensiva cardiaca e renale con insufficienza renale: Con menzione di crisi ipertensiva
C67.4	Tumore Maligno: Parete posteriore della vescica	I72.2	Aneurisma e dissezione dell'arteria renale
C67.5	Tumore Maligno: Collo vescicale	I82.3	Embolia e trombosi della vena renale
C67.6	Tumore Maligno: Orifizio ureterale	M10.30	Gotta da deficit funzionale renale: Localizzazioni multiple
C67.7	Tumore Maligno: Uraco	M10.31	Gotta da deficit funzionale renale: area spalla
C67.8	Tumore Maligno: lesione sconfinante a più zone contigue della vescica	M10.32	Gotta da deficit funzionale renale: braccio
C67.9	Tumore Maligno: Vescica non specificata	M10.33	Gotta da deficit funzionale renale: avambraccio
C68.0	Tumore Maligno: Uretra	M10.34	Gotta da deficit funzionale renale: mano
C68.1	Tumore Maligno: Ghiandola parauretrale	M10.35	Gotta da deficit funzionale renale: coscia
C68.8	Tumore Maligno: lesione sconfinante a più zone contigue degli organi urinari	M10.36	Gotta da deficit funzionale renale: gamba
C68.9	Tumore Maligno: Organo urinario non specificato	M10.37	Gotta da deficit funzionale renale: caviglia e piede
C79.0	Tumore maligno secondario del rene e della pelvi renale	M10.38	Gotta da deficit funzionale renale: Altre localizzazioni
C79.1	Tumore maligno secondario della vescica e di altri e non specificati organi dell'apparato urinario	M10.39	Gotta da deficit funzionale renale: Localizzazione non precisata
D09.0	Carcinoma in situ: Vescica	M31.1	Microangiopatia trombotica
D09.1	Carcinoma in situ: Altri e non specificati organi urinari	N00.0	Sindrome nefritica acuta: Lesione glomerulare minima
D30.0	Tumore benigno: Rene	N00.1	Sindrome nefritica acuta: lesione glomerulare focale e segmentale
D30.1	Tumore benigno: Pelvi renale	N00.2	Sindrome nefritica acuta: glomerulonefrite diffusa membranosa
D30.2	Tumore benigno: Uretere	N00.3	Sindrome nefritica acuta: glomerulonefrite mesangioproliferativa diffusa
D30.3	Tumore benigno: Vescica	N00.4	Sindrome nefritica acuta: glomerulonefrite endocapillare-proliferativa diffusa
D30.4	Tumore benigno: Uretra	N00.5	Sindrome nefritica acuta: glomerulonefrite diffusa mesangiocapillare
D30.7	Tumore benigno: Altri organi urinari	N00.6	Sindrome nefritica acuta: malattia da depositi densi
D30.9	Tumore benigno: Organi urinari non specificati	N00.7	Sindrome nefritica acuta: Glomerulonefrite con formazione a mezzaluna
D41.0	Tumori di comportamento incerto o sconosciuto: Rene	N00.8	Sindrome nefritica acuta: altre modifiche morfologiche
D41.1	Tumori di comportamento incerto o sconosciuto: Pelvi renale	N00.9	Sindrome nefritica acuta: Tipo di modifica morfologica non specificata
D41.2	Tumori di comportamento incerto o sconosciuto: Uretere	N01.0	Sindrome nefritica rapidamente progressiva: Lesione glomerulare minima
D41.3	Tumori di comportamento incerto o sconosciuto: Uretra	N01.1	Sindrome nefritica rapidamente progressiva: lesione glomerulare focale e segmentale
D41.4	Tumori di comportamento incerto o sconosciuto: Vescica	N01.2	Sindrome nefritica rapidamente progressiva: glomerulonefrite diffusa membranosa
D41.7	Tumori di comportamento incerto o sconosciuto: Altri organi urinari	N01.3	Sindrome nefritica rapidamente progressiva: glomerulonefrite mesangioproliferativa diffusa
D41.9	Tumori di comportamento incerto o sconosciuto: Organo urinario non specificato	N01.4	Sindrome nefritica rapidamente progressiva: glomerulonefrite endocapillare-proliferativa diffusa
D59.3	Sindrome emolitica-uremica	N01.5	Sindrome nefritica rapidamente progressiva: glomerulonefrite diffusa mesangiocapillare
E10.20	Diabete mellito, tipo 1: con complicazioni renali: non menzionato come scompensato	N01.6	Sindrome nefritica rapidamente progressiva: malattia da depositi densi
E10.21	Diabete mellito, tipo 1: con complicazioni renali: menzionato come scompensato	N01.7	Sindrome nefritica rapidamente progressiva: Glomerulonefrite con formazione a mezzaluna
E11.20	Diabete mellito, tipo 2: con complicazioni renali: non menzionato come scompensato	N01.8	Sindrome nefritica rapidamente progressiva: altre modifiche morfologiche
E11.21	Diabete mellito, tipo 2: con complicazioni renali: menzionato come scompensato		
E12.20	Diabete mellito correlato a de-o malnutrizione: con complicazioni renali: non menzionato come scompensato		
E12.21	Diabete mellito correlato a de-o malnutrizione: con complicazioni renali: menzionato come scompensato		
E13.20	Altro tipo di diabete mellito specificato: con complicazioni renali: non menzionato come scompensato		
E13.21	Altro tipo di diabete mellito specificato: con complicazioni renali: menzionato come scompensato		
E14.20	Diabete mellito non specificato: con complicazioni renali: non menzionato come scompensato		

N01.9	Sindrome nefritica rapidamente progressiva: Tipo di modifica morfologica non specificata	N06.3	Proteinuria isolata con lesioni morfologiche specificate: glomerulonefrite mesangioproliferativa diffusa
N02.0	Ematuria ricorrente e persistente: Lesione glomerulare minima	N06.4	Proteinuria isolata con lesioni morfologiche specificate: glomerulonefrite endocapillare-proliferativa diffusa
N02.1	Ematuria ricorrente e persistente: lesione glomerulare focale e segmentale	N06.5	Proteinuria isolata con lesioni morfologiche specificate: glomerulonefrite diffusa mesangiocapillare
N02.2	Ematuria ricorrente e persistente: glomerulonefrite diffusa membranosa	N06.6	Proteinuria isolata con lesioni morfologiche specificate: malattia da depositi densi
N02.3	Ematuria ricorrente e persistente: glomerulonefrite mesangioproliferativa diffusa	N06.7	Proteinuria isolata con lesioni morfologiche specificate: Glomerulonefrite con formazione a mezzaluna
N02.4	Ematuria ricorrente e persistente: glomerulonefrite endocapillare-proliferativa diffusa	N06.8	Proteinuria isolata con lesioni morfologiche specificate: altre modifiche morfologiche
N02.5	Ematuria ricorrente e persistente: glomerulonefrite diffusa mesangiocapillare	N06.9	Proteinuria isolata con lesioni morfologiche specificate: Tipo di modifica morfologica non specificata
N02.6	Ematuria ricorrente e persistente: malattia da depositi densi	N07.0	Nefropatia ereditaria non classificata altrove: Lesione glomerulare minima
N02.7	Ematuria ricorrente e persistente: Glomerulonefrite con formazione a mezzaluna	N07.1	Nefropatia ereditaria non classificata altrove: lesione glomerulare focale e segmentale
N02.8	Ematuria ricorrente e persistente: altre modifiche morfologiche	N07.2	Nefropatia ereditaria non classificata altrove: glomerulonefrite diffusa membranosa
N02.9	Ematuria ricorrente e persistente: Tipo di modifica morfologica non specificata	N07.3	Nefropatia ereditaria non classificata altrove: glomerulonefrite mesangioproliferativa diffusa
N03.0	Sindrome nefritica cronica: Lesione glomerulare minima	N07.4	Nefropatia ereditaria non classificata altrove: glomerulonefrite endocapillare-proliferativa diffusa
N03.1	Sindrome nefritica cronica: lesione glomerulare focale e segmentale	N07.5	Nefropatia ereditaria non classificata altrove: glomerulonefrite diffusa mesangiocapillare
N03.2	Sindrome nefritica cronica: glomerulonefrite diffusa membranosa	N07.6	Nefropatia ereditaria non classificata altrove: malattia da depositi densi
N03.3	Sindrome nefritica cronica: glomerulonefrite mesangioproliferativa diffusa	N07.7	Nefropatia ereditaria non classificata altrove: Glomerulonefrite con formazione a mezzaluna
N03.4	Sindrome nefritica cronica: glomerulonefrite endocapillare-proliferativa diffusa	N07.8	Nefropatia ereditaria non classificata altrove: altre modifiche morfologiche
N03.5	Sindrome nefritica cronica: glomerulonefrite diffusa mesangiocapillare	N07.9	Nefropatia ereditaria non classificata altrove: Tipo di modifica morfologica non specificata
N03.6	Sindrome nefritica cronica: malattia da depositi densi	N08.0	Disturbi glomerulari in malattie infettive o parassitarie classificate altrove
N03.7	Sindrome nefritica cronica: Glomerulonefrite con formazione a mezzaluna	N08.1	Disturbi glomerulari in malattie neoplastiche
N03.8	Sindrome nefritica cronica: altre modifiche morfologiche	N08.2	Disturbi glomerulari in emopatie e disturbi del sistema immunitario
N03.9	Sindrome nefritica cronica: Tipo di modifica morfologica non specificata	N08.3	Disturbi glomerulari in diabete mellito {E10-E14 con quarto carattere posizione .2}
N04.0	Sindrome nefrosica: Lesione glomerulare minima	N08.4	Disturbi glomerulari in altre malattie endocrine, nutrizionali e metaboliche
N04.1	Sindrome nefrosica: lesione glomerulare focale e segmentale	N08.5	Disturbi glomerulari in malattie sistemiche del tessuto connettivo
N04.2	Sindrome nefrosica: glomerulonefrite diffusa membranosa	N08.8	Disturbi glomerulari in altre malattie classificate altrove
N04.3	Sindrome nefrosica: glomerulonefrite mesangioproliferativa diffusa	N10	Nefrite tubulo-interstiziale acuta
N04.4	Sindrome nefrosica: glomerulonefrite endocapillare-proliferativa diffusa	N11.0	Pielonefrite cronica non ostruttiva associata a reflusso
N04.5	Sindrome nefrosica: glomerulonefrite diffusa mesangiocapillare	N11.1	Pielonefrite cronica ostruttiva
N04.6	Sindrome nefrosica: malattia da depositi densi	N11.8	Altra nefrite cronica tubulo-interstiziale
N04.7	Sindrome nefrosica: Glomerulonefrite con formazione a mezzaluna	N11.9	Nefrite cronica tubulo-interstiziale non specificata
N04.8	Sindrome nefrosica: altre modifiche morfologiche	N12	Nefrite tubulo-interstiziale non specificata se acuta o cronica
N04.9	Sindrome nefrosica: Tipo di modifica morfologica non specificata	N13.0	Idronefrosi con ostruzione della giunzione pelviureterale
N05.0	Sindrome nefritica non specificata: Lesione glomerulare minima	N13.1	Idronefrosi con stenosi ureterale non classificata altrove
N05.1	Sindrome nefritica non specificata: lesione glomerulare focale e segmentale	N13.2	Idronefrosi con ostruzione per calcolosi renale e ureterale
N05.2	Sindrome nefritica non specificata: glomerulonefrite diffusa membranosa	N13.3	Altra e non specificata idronefrosi
N05.3	Sindrome nefritica non specificata: glomerulonefrite mesangioproliferativa diffusa	N13.4	Idrouretere
N05.4	Sindrome nefritica non specificata: glomerulonefrite endocapillare-proliferativa diffusa	N13.5	Inginocchiamento e stenosi dell'uretere senza idronefrosi
N05.5	Sindrome nefritica non specificata: glomerulonefrite diffusa mesangiocapillare	N13.6	Pionefrosi
N05.6	Sindrome nefritica non specificata: malattia da depositi densi	N13.7	Uropatia associata a reflusso vescico-ureterale
N05.7	Sindrome nefritica non specificata: Glomerulonefrite con formazione a mezzaluna	N13.8	Altra uropatia da ostruzione e da reflusso
N05.8	Sindrome nefritica non specificata: altre modifiche morfologiche	N13.9	Uropatia da ostruzione e da reflusso non specificata
N05.9	Sindrome nefritica non specificata: Tipo di modifica morfologica non specificata	N14.0	Nefropatia da analgesico
N06.0	Proteinuria isolata con lesioni morfologiche specificate: Lesione glomerulare minima	N14.1	Nefropatia indotta da altri farmaci, medicinali e sostanze biologiche
N06.1	Proteinuria isolata con lesioni morfologiche specificate: lesione glomerulare focale e segmentale	N14.2	Nefropatia indotta da farmaci, medicinali e sostanze biologiche non specificate
N06.2	Proteinuria isolata con lesioni morfologiche specificate: glomerulonefrite diffusa membranosa	N14.3	Nefropatia indotta da metalli pesanti
		N14.4	Nefropatia tossica non classificata altrove
		N15.0	Nefropatia dei Balcani
		N15.10	Ascesso renale
		N15.11	Ascesso perirenale
		N15.8	Altre malattie renali tubulo-interstiziali specificate

N15.9	Malattia renale tubulo-interstiziale non specificata	N32.0	Ostruzione del collo vescicale
N16.0	Disturbi tubulo-interstiziali renali in malattie infettive e parassitarie classificate altrove	N32.1	Fistola entero-vescicale
N16.1	Disturbi tubulo-interstiziali renali in malattie neoplastiche	N32.2	Fistola vescicale non classificata altrove
N16.2	Disturbi tubulo-interstiziali renali in emopatie e disturbi del sistema immunitario	N32.3	Diverticolo vescicale
N16.3	Disturbi tubulo-interstiziali renali in malattie metaboliche	N32.4	Rottura non traumatica della vescica
N16.4	Disturbi tubulo-interstiziali renali in malattie sistemiche del tessuto connettivo	N32.8	Altri disturbi specificati della vescica
N16.5	Disturbi tubulo-interstiziali renali in rigetto di trapianti (T86.-)	N32.9	Disturbo della vescica non specificato
N16.8	Disturbi tubulo-interstiziali renali in altre malattie classificate altrove	N33.0	Cistite tubercolare (A18.1)
N17.0	Insufficienza renale acuta con necrosi tubulare	N33.8	Disturbi della vescica in altre malattie classificate altrove
N17.1	Insufficienza renale acuta con necrosi corticale acuta	N34.0	Ascesso uretrale
N17.2	Insufficienza renale acuta con necrosi midollare	N34.1	Uretrite non specifica
N17.8	Altro tipo di insufficienza renale acuta	N34.2	Altra uretrite
N17.9	Insufficienza renale acuta non specificata	N34.3	Sindrome uretrale non specificata
N18.1	Malattia renale cronica, stadio 1	N35.0	Stenosi uretrale post-traumatica
N18.2	Malattia renale cronica, stadio 2	N35.1	Stenosi uretrale post-infettiva non classificata altrove
N18.3	Malattia renale cronica, stadio 3	N35.8	Altra stenosi uretrale
N18.4	Malattia renale cronica, stadio 4	N35.9	Stenosi uretrale non specificata
N18.5	Malattia renale cronica, stadio 5	N36.0	Fistola uretrale
N18.80	Disfunzione renale cronica unilaterale	N36.1	Diverticolo uretrale
N18.89	Altra malattia renale cronica, stadio non specificato	N36.2	Caruncola uretrale
N18.9	Malattia renale cronica non specificata	N36.3	Prolasso della mucosa uretrale
N19	Insufficienza renale non specificata	N36.8	Altri disturbi specificati dell'uretra
N20.0	Calcolo del rene	N36.9	Disturbo dell'uretra non specificato
N20.1	Calcolo dell'uretere	N37.0	Uretrite in malattie classificate altrove
N20.2	Calcolo del rene con calcolo dell'uretere	N37.8	Altri disturbi dell'uretra in malattie classificate altrove
N20.9	Calcolo urinario non specificato	N39.0	Infezione delle vie urinarie, sede non specificata
N21.0	Calcolo vescicale	N39.1	Proteinuria persistente non specificata
N21.1	Calcolo uretrale	N39.2	Proteinuria ortostatica non specificata
N21.8	Altro calcolo delle vie urinarie basse	N39.3	Incontinenza da stress [sforzo]
N21.9	Calcolo delle vie urinarie basse non specificato	N39.40	Incontinenza riflessa
N22.0	Calcolo urinario in schistosomiasi [bilarziosi] (B65.-)	N39.41	Incontinenza da rigurgito
N22.8	Calcolo delle vie urinarie in altre malattie classificate altrove	N39.42	Incontinenza da urgenza
N23	Colica renale non specificata	N39.43	Incontinenza urinaria extrauretrale
N25.0	Osteodistrofia renale	N39.47	Incontinenza recidivante
N25.1	Diabete insipido nefrogeno	N39.48	Altra incontinenza urinaria specificata
N25.8	Altri disturbi risultanti da ridotta funzionalità dei tubuli renali	N39.81	Sindrome lombalgia-ematuria (Loin pain haematuria syndrome)
N25.9	Disturbo risultante da ridotta funzionalità dei tubuli renali, non specificato	N39.88	Altri disturbi specificati dell'apparato urinario
N26	Rene grinzoso non specificato	N39.9	Disturbi dell'apparato urinario non specificati
N27.0	Rene piccolo da causa sconosciuta, unilaterale	N98.0	Infezione associata ad inseminazione artificiale
N27.1	Rene piccolo da causa sconosciuta, bilaterale	N99.0	Insufficienza renale iatrogena
N27.9	Rene piccolo da causa sconosciuta, non specificato	N99.1	Stenosi uretrale iatrogena
N28.0	Ischemia ed infarto renali	N99.5	Malfunzionamento di stoma esterno delle vie urinarie
N28.1	Cisti renale acquisita	N99.8	Altri disturbi genitourinari iatrogeni
N28.8	Altri disturbi specificati del rene e dell'uretere	Q60.0	Agenesia renale unilaterale
N28.9	Disturbi del rene e dell'uretere non specificati	Q60.1	Agenesia renale bilaterale
N29.0	Sifilide renale tardiva (A52.7)	Q60.2	Agenesia renale non specificata
N29.1	Altri disturbi del rene e dell'uretere in malattie infettive e parassitarie classificate altrove	Q60.3	Ipoplasi renale unilaterale
N29.8	Altre malattie del rene e dell'uretere in altre malattie classificate altrove	Q60.4	Ipoplasi renale bilaterale
N30.0	Cistite acuta	Q60.5	Ipoplasi renale non specificata
N30.1	Cistite interstiziale (cronica)	Q60.6	Sindrome di Potter
N30.2	Altra cistite cronica	Q61.0	Ciste renale solitaria congenita
N30.3	Trigonite	Q61.1	Rene policistico, autosomico recessivo
N30.4	Cistite da raggi	Q61.2	Rene policistico, autosomico dominante
N30.8	Altra cistite	Q61.3	Rene policistico non specificato
N30.9	Cistite non specificata	Q61.4	Displasia renale
N31.0	Vescica neuropatica non inibita, non classificata altrove	Q61.5	Ciste midollare del rene
N31.1	Vescica iperreflessica non classificata altrove	Q61.8	Altre malattie cistiche del rene
N31.2	Vescica neuropatica flaccida, non classificata altrove	Q61.9	Malattia cistica del rene non specificata
N31.80	Vescica a bassa compliance neuromuscolare, organica	Q62.0	Idronefrosi congenita
N31.81	Ipo- e acontrattilità del detrusore vescicale senza substrato neurologico	Q62.1	Atresia e stenosi dell'uretere
N31.82	Vescica instabile senza substrato neurologico	Q62.2	Megauretere congenito
N31.88	Altra disfunzione neuromuscolare della vescica	Q62.3	Altre anomalie ostruttive (congenite) del bacinetto renale e dell'uretere
N31.9	Disfunzione neuromuscolare della vescica non specificata	Q62.4	Agenesia dell'uretere
		Q62.5	Duplicazione dell'uretere
		Q62.6	Malposizione dell'uretere
		Q62.7	Riflusso congenito vescico-uretero-renale
		Q62.8	Altre malformazioni congenite dell'uretere
		Q63.0	Rene accessorio
		Q63.1	Rene lobulato, fusione renale e rene a ferro di cavallo

Q63.2	Rene ectopico	S37.03	Rottura completa del parenchima renale
Q63.3	Iperplasia renale e rene gigante	S37.1	Traumatismo dell'uretere
Q63.8	Altre malformazioni congenite specificate del rene	S37.20	Traumatismo della vescica, non specificato
Q63.9	Malformazione congenita del rene non specificata	S37.21	Contusione della vescica
Q64.1	Estrofia della vescica	S37.22	Rottura della vescica
Q64.2	Valvole uretrali posteriori congenite	S37.28	Altro traumatismo della vescica
Q64.3	Altre forme di atresia e stenosi dell'uretra e del collo vescicale	S37.30	Traumatismo dell'uretra: Non specificato
Q64.4	Malformazione dell'uraco	S37.31	Traumatismo dell'uretra: Parte membranosa
Q64.5	Assenza congenita della vescica e dell'uretra	S37.32	Traumatismo dell'uretra: Parte spongiosa
Q64.6	Diverticolo congenito della vescica	S37.33	Traumatismo dell'uretra: Parte prostatica
Q64.7	Altre malformazioni congenite della vescica o dell'uretra	S37.38	Traumatismo dell'uretra: Altre parti
Q64.8	Altre malformazioni congenite specificate dell'apparato urinario	T19.0	Corpo estraneo nell'uretra
Q64.9	Malformazione congenita dell'apparato urinario non specificata	T19.1	Corpo estraneo nella vescica
R30.0	Disuria	T79.5	Anuria traumatica
R30.1	Tenesmo vescicale	T83.0	Complicanza meccanica di catetere urinario (a permanenza)
R30.9	Dolore alla minzione non specificato	T83.1	Complicanza meccanica di altri dispositivi ed impianti urinari
R31	Ematuria non specificata	T83.2	Complicanza meccanica di innesto di organo urinario
R32	Incontinenza urinaria non specificata	T83.4	Complicanza meccanica di altri dispositivi protesici, impianti ed innesti dell'apparato genitale
R33	Ritenzione urinaria	T83.5	Infezione e reazione infiammatoria da dispositivo protesico, impianto ed innesto dell'apparato urinario
R34	Anuria e oliguria	T83.6	Infezione e reazione infiammatoria da dispositivo protesico, impianto ed innesto dell'apparato genitale
R35	Poliuria	T83.8	Altre complicanze di dispositivi protesici, impianti ed innesti genitourinari
R36	Secrezione uretrale	T83.9	Complicanza non specificata di dispositivo, impianto ed innesto genitourinario
R39.0	Stravaso di urina	T85.71	Infezione e reazione infiammatoria da catetere per dialisi peritoneale
R39.1	Altre difficoltà alla minzione	T86.10	Peggioramento funzionale acuto di trapianto renale
R39.2	Uremia extrarenale	T86.11	Peggioramento funzionale cronico di trapianto renale
R39.8	Altri e non specificati sintomi e segni che interessano l'apparato urinario	T86.12	Ripresa ritardata della funzionalità dopo trapianto
R80	Proteinuria isolata	T86.19	Altra e non specificata disfunzione, insuccesso e rigetto di trapianto renale
R82.0	Chiluria	Z43.5	Controllo di cistostomia
R82.3	Emoglobinuria	Z43.6	Controllo di altre aperture artificiali delle vie urinarie
R82.5	Aumento del tasso urinario di farmaci, medicinali e sostanze biologiche	Z46.6	Fornitura ed adattamento di dispositivo nel tratto urinario
R82.7	Risultati anormali all'esame microbiologico delle urine	Z49.0	Preparazione alla dialisi
R82.8	Risultati anormali all'esame citologico e istologico delle urine	Z49.1	Dialisi extracorporea
R82.9	Altri e non specificati risultati anormali dell'esame delle urine	Z49.2	Altra dialisi
R93.4	Risultati anormali di diagnostica per immagini di organi urinari	Z90.5	Perdita del rene
R94.4	Risultati anormali di esami per studi di funzionalità renale	Z94.0	Stato dopo trapianto renale
R94.8	Risultati anormali di esami per studi di funzionalità di altri organi e apparati	Z96.0	Presenza di impianti urogenitali
S36.83	Traumatismo: Retroperitoneo		
S37.00	Traumatismo del rene, non specificato		
S37.01	Contusione ed ematoma del rene		
S37.02	Lacerazione del rene		

**ADRG L02 Inserzione chirurgica di catetere per dialisi peritoneale**

Procedura nella tabella L02-1

**DRG L02Z Inserzione chirurgica di catetere per dialisi peritoneale****Procedura L02-1**

54.93†↔ Creazione di fistola cutaneoperitoneale

**ADRG L03 Interventi su rene e uretere e interventi maggiori sulla vescica per neoplasia, età < 19 anni o con CC estremamente gravi o eccetto che per neoplasia, con CC estremamente gravi o intervento combinato**

Diagnosi principale nella tabella L03-1 e Procedura nella tabella L03-2 e (Età &lt; 19 anni o PCCL &gt; 3) o Procedura nella tabella L03-3 e PCCL &gt; 3 o Procedura nella tabella L03-4 e Procedura nella tabella L03-5

**DRG L03Z Interventi su rene e uretere e interventi maggiori sulla vescica per neoplasia, età < 19 anni o con CC estremamente gravi, o eccetto che per neoplasia con CC estremamente gravi o intervento combinato**

**Diagnosi principale L03-1**

C64	Tumore maligno del rene, ad eccezione della pelvi renale	C79.1	Tumore maligno secondario della vescica e di altri e non specificati organi dell'apparato urinario
C65	Tumore maligno della pelvi renale	D09.0	Carcinoma in situ: Vescica
C66	Tumore maligno dell'uretere	D09.1	Carcinoma in situ: Altri e non specificati organi urinari
C67.0	Tumore Maligno: Trigono vescicale	D30.0	Tumore benigno: Rene
C67.1	Tumore Maligno: Cupola vescicale	D30.1	Tumore benigno: Pelvi renale
C67.2	Tumore Maligno: Parete laterale della vescica	D30.2	Tumore benigno: Uretere
C67.3	Tumore Maligno: Parete anteriore della vescica	D30.3	Tumore benigno: Vescica
C67.4	Tumore Maligno: Parete posteriore della vescica	D30.4	Tumore benigno: Uretra
C67.5	Tumore Maligno: Collo vescicale	D30.7	Tumore benigno: Altri organi urinari
C67.6	Tumore Maligno: Orifizio ureterale	D30.9	Tumore benigno: Organi urinari non specificati
C67.7	Tumore Maligno: Uraco	D41.0	Tumori di comportamento incerto o sconosciuto: Rene
C67.8	Tumore Maligno: lesione sconfinante a più zone contigue della vescica	D41.1	Tumori di comportamento incerto o sconosciuto: Pelvi renale
C67.9	Tumore Maligno: Vescica non specificata	D41.2	Tumori di comportamento incerto o sconosciuto: Uretere
C68.0	Tumore Maligno: Uretra	D41.3	Tumori di comportamento incerto o sconosciuto: Uretra
C68.1	Tumore Maligno: Ghiandola parauretrale	D41.4	Tumori di comportamento incerto o sconosciuto: Vescica
C68.8	Tumore Maligno: lesione sconfinante a più zone contigue degli organi urinari	D41.7	Tumori di comportamento incerto o sconosciuto: Altri organi urinari
C68.9	Tumore Maligno: Organo urinario non specificato	D41.9	Tumori di comportamento incerto o sconosciuto: Organo urinario non specificato
C79.0	Tumore maligno secondario del rene e della pelvi renale		

**Procedura L03-2**

40.52.00↔	Asportazione radicale dei linfonodi periaortici, NAS	54.99.60↔	Altri interventi sulla regione addominale, Lombotomia
40.52.10↔	Asportazione radicale dei linfonodi retroperitoneali (para-aortici, paracavali) e pelvici quale intervento indipendente	54.99.61↔	Altri interventi sulla regione addominale, Rilombotomia
40.52.11↔	Asportazione radicale dei linfonodi retroperitoneali (para-aortici, paracavali) e pelvici nel quadro di un altro intervento	54.99.81↔	Revisione di cateteri con pompa automatica, programmabile e ricaricabile per il drenaggio continuo di liquido ascitico
40.52.99↔	Asportazione radicale dei linfonodi periaortici, altro	54.99.82↔	Rimozione di ostruzione meccanica di cateteri con pompa automatica, programmabile e ricaricabile per il drenaggio continuo di liquido ascitico
40.53.00↔	Asportazione radicale dei linfonodi iliaci, NAS	54.99.99↔	Altri interventi sulla regione addominale, altro
40.53.10↔	Asportazione radicale dei linfonodi iliaci quale intervento indipendente	54.a0↔	Interventi nello spazio retroperitoneale, NAS
40.53.11↔	Asportazione radicale dei linfonodi iliaci in corso di altro intervento	54.a1↔	Asportazione e distruzione di tessuto retroperitoneale
40.53.99↔	Asportazione radicale dei linfonodi iliaci, altro	54.a9↔	Interventi nello spazio retroperitoneale, altro
40.54.00↔	Dissezione radicale dei linfonodi inguinali, NAS	55.01.11↔	Nefrotomia, chirurgica a cielo aperto
40.54.10↔	Dissezione radicale dei linfonodi inguinali quale intervento indipendente	55.01.12↔	Nefrotomia, chirurgica a cielo aperto per esplorazione
40.54.11↔	Dissezione radicale dei linfonodi inguinali in corso di altro intervento	55.01.13↔	Nefrotomia, chirurgica a cielo aperto per puntura di cisti
40.54.99↔	Dissezione radicale dei linfonodi inguinali, altro	55.02.11↔	Nefrostomia, chirurgica a cielo aperto
40.59.00↔	Asportazione radicale di altri linfonodi, NAS	55.11↔	Pielotomia
40.59.10↔	Asportazione radicale di altri linfonodi quale intervento indipendente, NAS	55.12↔	Pielostomia
40.59.11↔	Asportazione radicale di linfonodi mediastinici quale intervento indipendente	55.24↔	Biopsia renale a cielo aperto
40.59.12↔	Asportazione radicale di linfonodi peribronchiali quale intervento indipendente	55.31↔	Marsupializzazione di lesioni renali
40.59.19↔	Asportazione radicale di altri linfonodi quale intervento indipendente, altro	55.32↔	Escissione aperta di lesione o tessuto renale
40.59.20↔	Asportazione radicale di altri linfonodi in corso di altro intervento, NAS	55.34↔	Escissione laparoscopica di lesione o tessuto renale
40.59.21↔	Asportazione radicale di linfonodi mediastinici in corso di altro intervento	55.39.00↔	Altra asportazione o distruzione locale di lesione o tessuto renale, NAS
40.59.22↔	Asportazione radicale di linfonodi peribronchiali in corso di altro intervento	55.39.10↔	Altra asportazione o distruzione locale di lesione o tessuto renale, asportazione, ureterorenoscopica
40.59.29↔	Asportazione radicale di altri linfonodi in corso di altro intervento, altro	55.39.21↔	Altra asportazione o distruzione locale di lesione o tessuto renale, distruzione, ureterorenoscopica
40.59.99↔	Asportazione radicale di altri linfonodi, altro	55.39.22↔	Altra asportazione o distruzione locale di lesione o tessuto renale, distruzione, chirurgica a cielo aperto
54.99.00↔	Altri interventi sulla regione addominale, NAS	55.39.23↔	Altra asportazione o distruzione locale di lesione o tessuto renale, distruzione, laparoscopica
54.99.30↔	Altri interventi sulla regione addominale, Asportazione di tessuto dalla regione addominale non attribuibile con sicurezza a un organo	55.39.29↔	Altra asportazione o distruzione locale di lesione o tessuto renale, distruzione, per altra via
54.99.31↔	Debulking per laparotomia	55.39.99↔	Altra asportazione o distruzione locale di lesione o tessuto renale, altro
54.99.40↔	Altri interventi sulla regione addominale, Revisione di fistola cutaneoperitoneale (cateterismo permanente)	55.4↔	Nefrectomia parziale
54.99.41↔	Altri interventi sulla regione addominale, Asportazione o chiusura di fistola cutaneoperitoneale (cateterismo permanente)	55.51.00↔	Nefroureterectomia NAC
54.99.50↔	Altri interventi sulla regione addominale, Chiusura temporanea della parete addominale	55.51.01↔	Nefroureterectomia, eccetto che per trapianto
		55.51.02↔	Nefrectomia per trapianto, da donatore vivente
		55.51.99↔	Nefroureterectomia, altro
		55.52↔	Nefrectomia di rene rimanente
		55.53↔	Espianto di rene trapiantato o rigettato
		55.54↔	Nefrectomia bilaterale
		55.61↔	Autotrapianto di rene
		55.7↔	Nefropessia
		55.81↔	Sutura di lacerazione renale

55.82↔	Chiusura di nefrostomia e pielostomia	56.62↔	Revisione di altra ureterocutaneostomia
55.83↔	Riparazione di fistola renale	56.71.00↔	Derivazione urinaria all'intestino, NAS
55.84↔	Riduzione di torsione di peduncolo renale	56.71.10↔	Ureterosigmoidostomia con confezione di tasca, chirurgica a cielo aperto
55.85↔	Sinfistomia di rene a ferro di cavallo	56.71.11↔	Ureterosigmoidostomia con confezione di tasca, per via laparoscopica
55.86↔	Anastomosi renali (nl reno-piello-ureterali)	56.71.20↔	Conversione di altra derivazione urinaria sopravescicale in derivazione urinaria all'intestino
55.87↔	Correzione di giunzione piello-ureterale	56.71.99↔	Derivazione urinaria all'intestino, altro
55.89↔	Altra riparazione di rene	56.72↔	Revisione di anastomosi ureterointestinale
55.91↔	Decapsulazione renale	56.73↔	Nefrocistoanastomosi, NAS
55.99.00↔	Altri interventi sul rene, NAS	56.74.00↔	Ureterocistoneostomia, NAS
55.99.10↔	Altri interventi sul rene, intervento di revisione sul rene	56.74.10↔	Ureterocistoneostomia, plastica antireflusso isolata (es. secondo Lich-Gregoir), chirurgica a cielo aperto
55.99.99↔	Altri interventi sul rene, altro	56.74.11↔	Ureterocistoneostomia, plastica antireflusso isolata (es. secondo Lich-Gregoir), per via laparoscopica
56.1x.00↔	Meatotomia ureterale, NAS	56.74.20↔	Ureterocistoneostomia, con modellamento ureterale
56.1x.10↔	Meatotomia ureterale, percutanea transvescicale	56.74.99↔	Ureterocistoneostomia, altro
56.1x.11↔	Meatotomia ureterale, transuretrale	56.75↔	Transuretero-ureterostomia
56.1x.12↔	Meatotomia ureterale, chirurgica a cielo aperto	56.79↔	Altra anastomosi o bypass dell'uretere
56.1x.99↔	Meatotomia ureterale, altro	56.81↔	Lisi di aderenza intraluminale dell'uretere
56.2x.00↔	Ureterotomia, NAS	56.82↔	Sutura di lacerazioni ureterali
56.2x.10↔	Ureterotomia, percutanea transrenale	56.83↔	Chiusura di ureterostomia
56.2x.11↔	Ureterotomia, percutanea transrenale con rimozione di calcolo	56.84.00↔	Chiusura di altra fistola ureterale, NAS
56.2x.20↔	Ureterotomia, ureterorenoscopica	56.84.10↔	Chiusura di fistola ureterointestinale, chirurgica a cielo aperto
56.2x.30↔	Ureterotomia, chirurgica a cielo aperto	56.84.11↔	Chiusura di fistola ureterointestinale, per via laparoscopica
56.2x.40↔	Ureterotomia, per via laparoscopica	56.84.20↔	Chiusura di fistola ureterovaginale, chirurgica a cielo aperto
56.2x.99↔	Ureterotomia, altro	56.84.21↔	Chiusura di fistola ureterovaginale, per via laparoscopica
56.34↔	Biopsia a cielo aperto dell'uretere	56.84.22↔	Chiusura di fistola ureterovaginale, per via vaginale
56.40↔	Ureterectomia, NAS	56.84.99↔	Chiusura di altra fistola ureterale, altro
56.41.00↔	Ureterectomia parziale o segmentaria, NAS	56.85↔	Ureteropessia
56.41.10↔	Ureterectomia parziale o segmentaria, resezione dell'ostio ureterale, percutanea transvescicale	56.86↔	Rimozione di legatura dell'uretere
56.41.11↔	Ureterectomia parziale o segmentaria, resezione dell'ostio ureterale, transuretrale	56.89↔	Altra riparazione dell'uretere
56.41.12↔	Ureterectomia parziale o segmentaria, resezione dell'ostio ureterale, chirurgica a cielo aperto	56.95↔	Legatura dell'uretere
56.41.20↔	Ureterectomia parziale o segmentaria, chirurgica a cielo aperto	56.99.00↔	Altri interventi sull'uretere, NAS
56.41.21↔	Ureterectomia parziale o segmentaria, per via laparoscopica	56.99.10↔	Liberazione dell'uretere (per esplorazione)
56.41.30↔	Ureterectomia parziale o segmentaria, resezione di moncone ureterale	56.99.20↔	Revisione dell'uretere, chirurgica a cielo aperto
56.41.40↔	Ureteroceleotomia, transuretrale	56.99.21↔	Revisione dell'uretere, per altra via
56.41.41↔	Ureteroceleotomia, chirurgica a cielo aperto	56.99.30↔	Altri interventi sull'uretere, iniezione per insufficienza dell'ostio ureterale, transuretrale
56.41.49↔	Ureteroceleotomia, per altra via	56.99.31↔	Altri interventi sull'uretere, iniezione per insufficienza dell'ostio ureterale, chirurgica a cielo aperto
56.41.99↔	Ureterectomia parziale o segmentaria, altro	56.99.32↔	Altri interventi sull'uretere, iniezione per insufficienza dell'ostio ureterale, per altra via
56.42↔	Ureterectomia totale	56.99.99↔	Altri interventi sull'uretere, altro
56.51.00↔	Confezione di uretero-ileostomia cutanea, NAS	57.6x.00↔	Cistectomia parziale, NAS
56.51.10↔	Confezione di uretero-ileostomia cutanea, ureteroileocutaneostomia [condotto ileale] o ureterocolocutaneostomia [condotto colon-sigmoideo], chirurgica a cielo aperto	57.6x.10↔	Cistectomia parziale, senza reimpianto ureterale, chirurgica a cielo aperto
56.51.11↔	Confezione di uretero-ileostomia cutanea, ureteroileocutaneostomia [condotto ileale] o ureterocolocutaneostomia [condotto colon-sigmoideo], per via laparoscopica	57.6x.11↔	Cistectomia parziale, senza reimpianto ureterale, per via laparoscopica
56.51.12↔	Confezione di uretero-ileostomia cutanea, con interposizione intestinale [condotto] (derivazione urinaria non continente), per altra via	57.6x.12↔	Cistectomia parziale, con reimpianto ureterale monolaterale o bilaterale, chirurgica a cielo aperto
56.51.20↔	Confezione di uretero-ileostomia cutanea, conversione di altra derivazione urinaria sopravescicale in uretero-ileostomia cutanea	57.6x.13↔	Cistectomia parziale, con reimpianto ureterale monolaterale o bilaterale, per via laparoscopica
56.51.30↔	Confezione di uretero-ileostomia cutanea, con tasca intestinale (derivazione urinaria continente)	57.6x.20↔	Cistectomia parziale, resezione sovratrigonale o subtotale, senza reimpianto ureterale, chirurgica a cielo aperto
56.51.99↔	Confezione di uretero-ileostomia cutanea, altro	57.6x.21↔	Cistectomia parziale, resezione sovratrigonale o subtotale, senza reimpianto ureterale, per via laparoscopica
56.52.00↔	Revisione di uretero-ileostomia cutanea, NAS	57.6x.22↔	Cistectomia parziale, resezione sovratrigonale o subtotale, con reimpianto ureterale monolaterale o bilaterale, chirurgica a cielo aperto
56.52.10↔	Revisione di uretero-ileostomia cutanea, con interposizione intestinale [condotto]	57.6x.23↔	Cistectomia parziale, resezione sovratrigonale o subtotale, con reimpianto ureterale monolaterale o bilaterale, per via laparoscopica
56.52.20↔	Revisione di uretero-ileostomia cutanea, con tasca intestinale (derivazione urinaria continente)	57.6x.99↔	Cistectomia parziale, altro
56.52.99↔	Revisione di uretero-ileostomia cutanea, altro	57.71.00↔	Cistectomia radicale, NAS
56.61.00↔	Confezione di altra ureterostomia cutanea, NAS	57.71.10↔	Cistectomia radicale, senza uretrectomia, nel maschio, chirurgica a cielo aperto
56.61.10↔	Confezione di altra ureterostomia cutanea, ureterocutaneostomia e transureterocutaneostomia, per via laparoscopica	57.71.11↔	Cistectomia radicale, senza uretrectomia, nel maschio, per via laparoscopica
56.61.20↔	Confezione di altra ureterostomia cutanea, conversione di altra derivazione urinaria sopravescicale in ureterostomia cutanea	57.71.20↔	Cistectomia radicale, con uretrectomia, nel maschio, chirurgica a cielo aperto
56.61.99↔	Confezione di altra ureterostomia cutanea, altro		



57.71.21↔	Cistectomia radicale, con uretrectomia, nel maschio, per via laparoscopica	57.87.41↔	Ampliamento della vescica, per via laparoscopica
57.71.30↔	Cistectomia radicale, senza uretrectomia, nella donna, chirurgica a cielo aperto	58.93.11↔	Impianto di protesi di sfintere vescicale
57.71.31↔	Cistectomia radicale, senza uretrectomia, nella donna, per via laparoscopica	58.94.00↔	Terapia adattabile dell'incontinenza, NAS
57.71.40↔	Cistectomia radicale, con uretrectomia, nella donna, chirurgica a cielo aperto	58.94.11↔	Impianto di sistema per terapia adattabile dell'incontinenza
57.71.41↔	Cistectomia radicale, con uretrectomia, nella donna, per via laparoscopica	58.94.21↔	Rimozione di sistema per terapia adattabile dell'incontinenza
57.71.50↔	Cistectomia radicale, svuotamento pelvico (esenterazione) nel maschio, chirurgica a cielo aperto	58.94.31↔	Revisione senza sostituzione di sistema per terapia adattabile dell'incontinenza
57.71.51↔	Cistectomia radicale, svuotamento pelvico (esenterazione) nel maschio, per via laparoscopica	58.94.99↔	Terapia adattabile dell'incontinenza, altro
57.71.99↔	Cistectomia radicale, altro	59.00↔	Intervento retroperitoneale, NAS
57.79.00↔	Altra cistectomia totale, NAS	59.02↔	Altra lisi di aderenze perirenali o periureterali
57.79.10↔	Altra cistectomia totale, cistectomia semplice, nel maschio, chirurgica a cielo aperto	59.03.00↔	Lisi di aderenze perirenali e periureterali per via laparoscopica, NAS
57.79.11↔	Altra cistectomia totale, cistectomia semplice, nel maschio, per via laparoscopica	59.03.10↔	Ureterolisi senza intraperitoneizzazione, per via laparoscopica
57.79.20↔	Altra cistectomia totale, cistectomia semplice, nella donna, chirurgica a cielo aperto	59.03.11↔	Ureterolisi con intraperitoneizzazione, per via laparoscopica
57.79.21↔	Altra cistectomia totale, cistectomia semplice, nella donna, per via laparoscopica	59.03.99↔	Lisi di aderenze perirenali e periureterali per via laparoscopica, altro
57.79.99↔	Altra cistectomia totale, altro	59.09↔	Altra incisione di tessuto perirenale e periureterale
57.83↔	Riparazione di fistola vescico-intestinale	59.19↔	Altra incisione del tessuto perivescicale
57.86↔	Riparazione di vescica estrofica	59.91↔	Asportazione di tessuti perirenali o perivescicali
57.87.10↔	Ricostruzione della vescica con ileo, colon o stomaco, chirurgica a cielo aperto	59.92↔	Altri interventi sul tessuto perirenale o perivescicale
57.87.11↔	Ricostruzione della vescica con ileo, colon o stomaco, per via laparoscopica	60.3↔	Prostatectomia soprapubica
57.87.20↔	Conversione di altra derivazione urinaria sopravvescicale in neovescica, chirurgica a cielo aperto	60.4↔	Prostatectomia retropubica
57.87.21↔	Conversione di altra derivazione urinaria sopravvescicale in neovescica, per via laparoscopica	60.5x.00↔	Prostatectomia radicale, NAS
57.87.30↔	Cistoplastica riduttiva, chirurgica a cielo aperto	60.5x.10↔	Prostatectomia radicale, per via laparoscopica
57.87.31↔	Cistoplastica riduttiva, per via laparoscopica	60.5x.20↔	Prostatectomia radicale, per via perineale
57.87.40↔	Ampliamento della vescica, chirurgica a cielo aperto	60.5x.30↔	Prostatectomia radicale, per via retropubica
		60.5x.99↔	Prostatectomia radicale, altro
		60.61.00↔	Asportazione locale di lesione prostatica, NAS
		60.61.10↔	Asportazione locale di lesione prostatica, transuretrale
		60.61.11↔	Asportazione locale di lesione prostatica, sovrapubica transvescicale
		60.61.12↔	Asportazione locale di lesione prostatica, retropubica
		60.61.13↔	Asportazione locale di lesione prostatica, per via perineale
		60.61.99↔	Asportazione locale di lesione prostatica, altro
		60.62↔	Prostatectomia trans-perineale
		60.69↔	Altra prostatectomia

### Procedura L03-3

04.92.00↔	Inserzione o sostituzione di elettrodo(i) di neurostimolatore periferico, NAS	40.53.10↔	Asportazione radicale dei linfonodi iliaci quale intervento indipendente
04.92.10↔	Inserzione o sostituzione di elettrodo(i) di neurostimolatore periferico temporaneo, sistema a elettrodo singolo, (stimolazione di prova)	40.53.11↔	Asportazione radicale dei linfonodi iliaci in corso di altro intervento
04.92.11↔	Inserzione o sostituzione di elettrodo(i) di neurostimolatore periferico temporaneo, sistema a più elettrodi, (stimolazione di prova)	40.53.99↔	Asportazione radicale dei linfonodi iliaci, altro
04.92.20↔	Inserzione o sostituzione di elettrodo(i) di neurostimolatore periferico permanente, elettrodo cilindrico, sistema a elettrodo singolo, percutanea	40.54.00↔	Dissezione radicale dei linfonodi inguinali, NAS
04.92.21↔	Inserzione o sostituzione di elettrodo(i) di neurostimolatore periferico permanente, elettrodo cilindrico, sistema a più elettrodi, percutanea	40.54.10↔	Dissezione radicale dei linfonodi inguinali quale intervento indipendente
04.92.30↔	Inserzione o sostituzione di elettrodo(i) di neurostimolatore periferico permanente, elettrodo piatto, sistema a elettrodo singolo, chirurgica a cielo aperto	40.54.11↔	Dissezione radicale dei linfonodi inguinali in corso di altro intervento
04.92.31↔	Inserzione o sostituzione di elettrodo(i) di neurostimolatore periferico permanente, elettrodo piatto, sistema a più elettrodi, chirurgica a cielo aperto	40.54.99↔	Dissezione radicale dei linfonodi inguinali, altro
04.92.40↔	Inserzione o sostituzione di elettrodo stimolatore del nervo vago	40.59.00↔	Asportazione radicale di altri linfonodi, NAS
04.92.99↔	Inserzione o sostituzione di elettrodo(i) di neurostimolatore periferico, altro	40.59.10↔	Asportazione radicale di altri linfonodi quale intervento indipendente, NAS
40.52.00↔	Asportazione radicale dei linfonodi periaortici, NAS	40.59.11↔	Asportazione radicale di linfonodi mediastinici quale intervento indipendente
40.52.10↔	Asportazione radicale dei linfonodi retroperitoneali (para-aortici, paracavali) e pelvici quale intervento indipendente	40.59.12↔	Asportazione radicale di linfonodi peribronchiali quale intervento indipendente
40.52.11↔	Asportazione radicale dei linfonodi retroperitoneali (para-aortici, paracavali) e pelvici nel quadro di un altro intervento	40.59.19↔	Asportazione radicale di altri linfonodi quale intervento indipendente, altro
40.52.99↔	Asportazione radicale dei linfonodi periaortici, altro	40.59.20↔	Asportazione radicale di altri linfonodi in corso di altro intervento, NAS
40.53.00↔	Asportazione radicale dei linfonodi iliaci, NAS	40.59.21↔	Asportazione radicale di linfonodi mediastinici in corso di altro intervento
		40.59.22↔	Asportazione radicale di linfonodi peribronchiali in corso di altro intervento
		40.59.29↔	Asportazione radicale di altri linfonodi in corso di altro intervento, altro
		40.59.99↔	Asportazione radicale di altri linfonodi, altro
		54.99.00↔	Altri interventi sulla regione addominale, NAS

54.99.30↔	Altri interventi sulla regione addominale, Asportazione di tessuto dalla regione addominale non attribuibile con sicurezza a un organo	56.1x.99↔	Meatotomia ureterale, altro
54.99.31↔	Debulking per laparotomia	56.2x.00↔	Ureterotomia, NAS
54.99.40↔	Altri interventi sulla regione addominale, Revisione di fistola cutaneoepitoneale (cateterismo permanente)	56.2x.10↔	Ureterotomia, percutanea transrenale
54.99.41↔	Altri interventi sulla regione addominale, Asportazione o chiusura di fistola cutaneoepitoneale (cateterismo permanente)	56.2x.11↔	Ureterotomia, percutanea transrenale con rimozione di calcolo
54.99.50↔	Altri interventi sulla regione addominale, Chiusura temporanea della parete addominale	56.2x.20↔	Ureterotomia, ureterorenoscopica
54.99.60↔	Altri interventi sulla regione addominale, Lombotomia	56.2x.30↔	Ureterotomia, chirurgica a cielo aperto
54.99.61↔	Altri interventi sulla regione addominale, Rilombotomia	56.2x.40↔	Ureterotomia, per via laparoscopica
54.99.81↔	Revisione di cateteri con pompa automatica, programmabile e ricaricabile per il drenaggio continuo di liquido ascitico	56.2x.99↔	Ureterotomia, altro
54.99.82↔	Rimozione di ostruzione meccanica di cateteri con pompa automatica, programmabile e ricaricabile per il drenaggio continuo di liquido ascitico	56.34↔	Biopsia a cielo aperto dell'uretere
54.99.99↔	Altri interventi sulla regione addominale, altro	56.40↔	Ureterectomia, NAS
54.a0↔	Interventi nello spazio retroperitoneale, NAS	56.41.00↔	Ureterectomia parziale o segmentaria, NAS
54.a1↔	Asportazione e distruzione di tessuto retroperitoneale	56.41.10↔	Ureterectomia parziale o segmentaria, resezione dell'ostio ureterale, percutanea transvescicale
54.a9↔	Interventi nello spazio retroperitoneale, altro	56.41.11↔	Ureterectomia parziale o segmentaria, resezione dell'ostio ureterale, transuretrale
55.01.11↔	Nefrotomia, chirurgica a cielo aperto	56.41.12↔	Ureterectomia parziale o segmentaria, resezione dell'ostio ureterale, chirurgica a cielo aperto
55.01.12↔	Nefrotomia, chirurgica a cielo aperto per esplorazione	56.41.20↔	Ureterectomia parziale o segmentaria, chirurgica a cielo aperto
55.01.13↔	Nefrotomia, chirurgica a cielo aperto per puntura di cisti	56.41.21↔	Ureterectomia parziale o segmentaria, per via laparoscopica
55.02.11↔	Nefrostomia, chirurgica a cielo aperto	56.41.30↔	Ureterectomia parziale o segmentaria, resezione di moncone ureterale
55.11↔	Pielotomia	56.41.40↔	Ureterocelectomia, transuretrale
55.12↔	Pielostomia	56.41.41↔	Ureterocelectomia, chirurgica a cielo aperto
55.24↔	Biopsia renale a cielo aperto	56.41.49↔	Ureterocelectomia, per altra via
55.31↔	Marsupializzazione di lesioni renali	56.41.99↔	Ureterectomia parziale o segmentaria, altro
55.32↔	Escissione aperta di lesione o tessuto renale	56.42↔	Ureterectomia totale
55.34↔	Escissione laparoscopica di lesione o tessuto renale	56.51.00↔	Confezione di uretero-ileostomia cutanea, NAS
55.39.00↔	Altra asportazione o distruzione locale di lesione o tessuto renale, NAS	56.51.10↔	Confezione di uretero-ileostomia cutanea, ureteroileocutaneostomia [condotto ileale] o ureterocolocutaneostomia [condotto colon-sigmoideo], chirurgica a cielo aperto
55.39.10↔	Altra asportazione o distruzione locale di lesione o tessuto renale, asportazione, ureterorenoscopica	56.51.11↔	Confezione di uretero-ileostomia cutanea, ureteroileocutaneostomia [condotto ileale] o ureterocolocutaneostomia [condotto colon-sigmoideo], per via laparoscopica
55.39.21↔	Altra asportazione o distruzione locale di lesione o tessuto renale, distruzione, ureterorenoscopica	56.51.12↔	Confezione di uretero-ileostomia cutanea, con interposizione intestinale [condotto] (derivazione urinaria non continente), per altra via
55.39.22↔	Altra asportazione o distruzione locale di lesione o tessuto renale, distruzione, chirurgica a cielo aperto	56.51.20↔	Confezione di uretero-ileostomia cutanea, conversione di altra derivazione urinaria sopravescicale in uretero-ileostomia cutanea
55.39.23↔	Altra asportazione o distruzione locale di lesione o tessuto renale, distruzione, laparoscopica	56.51.30↔	Confezione di uretero-ileostomia cutanea, con tasca intestinale (derivazione urinaria continente)
55.39.29↔	Altra asportazione o distruzione locale di lesione o tessuto renale, distruzione, per altra via	56.51.99↔	Confezione di uretero-ileostomia cutanea, altro
55.39.99↔	Altra asportazione o distruzione locale di lesione o tessuto renale, altro	56.52.00↔	Revisione di uretero-ileostomia cutanea, NAS
55.4↔	Nefrectomia parziale	56.52.10↔	Revisione di uretero-ileostomia cutanea, con interposizione intestinale [condotto]
55.51.00↔	Nefroureterectomia NAS	56.52.20↔	Revisione di uretero-ileostomia cutanea, con tasca intestinale (derivazione urinaria continente)
55.51.01↔	Nefroureterectomia, eccetto che per trapianto	56.52.99↔	Revisione di uretero-ileostomia cutanea, altro
55.51.02↔	Nefrectomia per trapianto, da donatore vivente	56.61.00↔	Confezione di altra ureterostomia cutanea, NAS
55.51.99↔	Nefroureterectomia, altro	56.61.10↔	Confezione di altra ureterostomia cutanea, ureterocutaneostomia e transureterocutaneostomia, per via laparoscopica
55.52↔	Nefrectomia di rene rimanente	56.61.20↔	Confezione di altra ureterostomia cutanea, conversione di altra derivazione urinaria sopravescicale in ureterostomia cutanea
55.53↔	Espianto di rene trapiantato o rigettato	56.61.99↔	Confezione di altra ureterostomia cutanea, altro
55.54↔	Nefrectomia bilaterale	56.62↔	Revisione di altra ureterocutaneostomia
55.61↔	Autotrapianto di rene	56.71.00↔	Derivazione urinaria all'intestino, NAS
55.7↔	Nefropessia	56.71.10↔	Ureterosigmoidostomia con confezione di tasca, chirurgica a cielo aperto
55.81↔	Sutura di lacerazione renale	56.71.11↔	Ureterosigmoidostomia con confezione di tasca, per via laparoscopica
55.82↔	Chiusura di nefrostomia e pielostomia	56.71.20↔	Conversione di altra derivazione urinaria sopravescicale in derivazione urinaria all'intestino
55.83↔	Riparazione di fistola renale	56.71.99↔	Derivazione urinaria all'intestino, altro
55.84↔	Riduzione di torsione di peduncolo renale	56.72↔	Revisione di anastomosi ureterointestinale
55.85↔	Sinfistomia di rene a ferro di cavallo	56.73↔	Nefrocistoanastomosi, NAS
55.86↔	Anastomosi renali (nl reno-piolo-ureterali)	56.74.00↔	Ureterocistoneostomia, NAS
55.87↔	Correzione di giunzione piolo-ureterale	56.74.10↔	Ureterocistoneostomia, plastica antireflusso isolata (es. secondo Lich-Gregoir), chirurgica a cielo aperto
55.89↔	Altra riparazione di rene		
55.91↔	Decapsulazione renale		
55.99.00↔	Altri interventi sul rene, NAS		
55.99.10↔	Altri interventi sul rene, intervento di revisione sul rene		
55.99.99↔	Altri interventi sul rene, altro		
56.1x.00↔	Meatotomia ureterale, NAS		
56.1x.10↔	Meatotomia ureterale, percutanea transvescicale		
56.1x.11↔	Meatotomia ureterale, transuretrale		
56.1x.12↔	Meatotomia ureterale, chirurgica a cielo aperto		

56.74.11↔	Ureterocistoneostomia, plastica antireflusso isolata (es. secondo Lich-Gregoir), per via laparoscopica	57.71.50↔	Cistectomia radicale, svuotamento pelvico (esenterazione) nel maschio, chirurgica a cielo aperto
56.74.20↔	Ureterocistoneostomia, con modellamento ureterale	57.71.51↔	Cistectomia radicale, svuotamento pelvico (esenterazione) nel maschio, per via laparoscopica
56.74.99↔	Ureterocistoneostomia, altro	57.71.99↔	Cistectomia radicale, altro
56.75↔	Transuretero-ureterostomia	57.79.00↔	Altra cistectomia totale, NAS
56.79↔	Altra anastomosi o bypass dell'uretere	57.79.10↔	Altra cistectomia totale, cistectomia semplice, nel maschio, chirurgica a cielo aperto
56.81↔	Lisi di aderenza intraluminali dell'uretere	57.79.11↔	Altra cistectomia totale, cistectomia semplice, nel maschio, per via laparoscopica
56.82↔	Sutura di lacerazioni ureterali	57.79.20↔	Altra cistectomia totale, cistectomia semplice, nella donna, chirurgica a cielo aperto
56.83↔	Chiusura di ureterostomia	57.79.21↔	Altra cistectomia totale, cistectomia semplice, nella donna, per via laparoscopica
56.84.00↔	Chiusura di altra fistola ureterale, NAS	57.79.99↔	Altra cistectomia totale, altro
56.84.10↔	Chiusura di fistola ureterointestinale, chirurgica a cielo aperto	57.83↔	Riparazione di fistola vescico-intestinale
56.84.11↔	Chiusura di fistola ureterointestinale, per via laparoscopica	57.86↔	Riparazione di vescica estrofica
56.84.20↔	Chiusura di fistola ureterovaginale, chirurgica a cielo aperto	57.87.10↔	Ricostruzione della vescica con ileo, colon o stomaco, chirurgica a cielo aperto
56.84.21↔	Chiusura di fistola ureterovaginale, per via laparoscopica	57.87.11↔	Ricostruzione della vescica con ileo, colon o stomaco, per via laparoscopica
56.84.22↔	Chiusura di fistola ureterovaginale, per via vaginale	57.87.20↔	Conversione di altra derivazione urinaria sopravvescicale in neovescica, chirurgica a cielo aperto
56.84.99↔	Chiusura di altra fistola ureterale, altro	57.87.21↔	Conversione di altra derivazione urinaria sopravvescicale in neovescica, per via laparoscopica
56.85↔	Ureteropessia	57.87.30↔	Cistoplastica riduttiva, chirurgica a cielo aperto
56.86↔	Rimozione di legatura dell'uretere	57.87.31↔	Cistoplastica riduttiva, per via laparoscopica
56.89↔	Altra riparazione dell'uretere	57.87.40↔	Ampliamento della vescica, chirurgica a cielo aperto
56.95↔	Legatura dell'uretere	57.87.41↔	Ampliamento della vescica, per via laparoscopica
56.99.00↔	Altri interventi sull'uretere, NAS	58.93.11↔	Impianto di protesi di sfintere vescicale
56.99.10↔	Liberazione dell'uretere (per esplorazione)	58.94.00↔	Terapia adattabile dell'incontinenza, NAS
56.99.20↔	Revisione dell'uretere, chirurgica a cielo aperto	58.94.11↔	Impianto di sistema per terapia adattabile dell'incontinenza
56.99.21↔	Revisione dell'uretere, per altra via	58.94.21↔	Rimozione di sistema per terapia adattabile dell'incontinenza
56.99.30↔	Altri interventi sull'uretere, iniezione per insufficienza dell'ostio ureterale, transuretrale	58.94.31↔	Revisione senza sostituzione di sistema per terapia adattabile dell'incontinenza
56.99.31↔	Altri interventi sull'uretere, iniezione per insufficienza dell'ostio ureterale, chirurgica a cielo aperto	58.94.99↔	Terapia adattabile dell'incontinenza, altro
56.99.32↔	Altri interventi sull'uretere, iniezione per insufficienza dell'ostio ureterale, per altra via	59.00↔	Intervento retroperitoneale, NAS
56.99.99↔	Altri interventi sull'uretere, altro	59.02↔	Altra lisi di aderenze perirenali o periureterali
57.6x.00↔	Cistectomia parziale, NAS	59.03.00↔	Lisi di aderenze perirenali e periureterali per via laparoscopica, NAS
57.6x.10↔	Cistectomia parziale, senza reimpianto ureterale, chirurgica a cielo aperto	59.03.10↔	Ureterolisi senza intraperitoneizzazione, per via laparoscopica
57.6x.11↔	Cistectomia parziale, senza reimpianto ureterale, per via laparoscopica	59.03.11↔	Ureterolisi con intraperitoneizzazione, per via laparoscopica
57.6x.12↔	Cistectomia parziale, con reimpianto ureterale monolaterale o bilaterale, chirurgica a cielo aperto	59.03.99↔	Lisi di aderenze perirenali e periureterali per via laparoscopica, altro
57.6x.13↔	Cistectomia parziale, con reimpianto ureterale monolaterale o bilaterale, per via laparoscopica	59.09↔	Altra incisione di tessuto perirenale e periureterale
57.6x.20↔	Cistectomia parziale, resezione sovratrigonale o subtotale, senza reimpianto ureterale, chirurgica a cielo aperto	59.19↔	Altra incisione del tessuto perivescicale
57.6x.21↔	Cistectomia parziale, resezione sovratrigonale o subtotale, senza reimpianto ureterale, per via laparoscopica	59.91↔	Asportazione di tessuti perirenali o perivescicali
57.6x.22↔	Cistectomia parziale, resezione sovratrigonale o subtotale, con reimpianto ureterale monolaterale o bilaterale, chirurgica a cielo aperto	59.92↔	Altri interventi sul tessuto perirenale o perivescicale
57.6x.23↔	Cistectomia parziale, resezione sovratrigonale o subtotale, con reimpianto ureterale monolaterale o bilaterale, per via laparoscopica	60.3↔	Prostatectomia soprapubica
57.6x.99↔	Cistectomia parziale, altro	60.4↔	Prostatectomia retropubica
57.71.00↔	Cistectomia radicale, NAS	60.5x.00↔	Prostatectomia radicale, NAS
57.71.10↔	Cistectomia radicale, senza uretrectomia, nel maschio, chirurgica a cielo aperto	60.5x.10↔	Prostatectomia radicale, per via laparoscopica
57.71.11↔	Cistectomia radicale, senza uretrectomia, nel maschio, per via laparoscopica	60.5x.20↔	Prostatectomia radicale, per via perineale
57.71.20↔	Cistectomia radicale, con uretrectomia, nel maschio, chirurgica a cielo aperto	60.5x.30↔	Prostatectomia radicale, per via retropubica
57.71.21↔	Cistectomia radicale, con uretrectomia, nel maschio, per via laparoscopica	60.5x.99↔	Prostatectomia radicale, altro
57.71.30↔	Cistectomia radicale, senza uretrectomia, nella donna, chirurgica a cielo aperto	60.61.00↔	Asportazione locale di lesione prostatica, NAS
57.71.31↔	Cistectomia radicale, senza uretrectomia, nella donna, per via laparoscopica	60.61.10↔	Asportazione locale di lesione prostatica, transuretrale
57.71.40↔	Cistectomia radicale, con uretrectomia, nella donna, chirurgica a cielo aperto	60.61.11↔	Asportazione locale di lesione prostatica, sovrapubica transvescicale
57.71.41↔	Cistectomia radicale, con uretrectomia, nella donna, per via laparoscopica	60.61.12↔	Asportazione locale di lesione prostatica, retropubica
		60.61.13↔	Asportazione locale di lesione prostatica, per via perineale
		60.61.99↔	Asportazione locale di lesione prostatica, altro
		60.62↔	Prostatectomia trans-perineale
		60.69↔	Altra prostatectomia
		83.92↔	Inserzione o sostituzione di stimolatore dei muscoli scheletrici

**Procedura L03-4**

57.71.00↔	Cistectomia radicale, NAS	57.71.50↔	Cistectomia radicale, svuotamento pelvico (esenterazione) nel maschio, chirurgica a cielo aperto
57.71.10↔	Cistectomia radicale, senza uretrectomia, nel maschio, chirurgica a cielo aperto	57.71.51↔	Cistectomia radicale, svuotamento pelvico (esenterazione) nel maschio, per via laparoscopica
57.71.11↔	Cistectomia radicale, senza uretrectomia, nel maschio, per via laparoscopica	57.71.99↔	Cistectomia radicale, altro
57.71.20↔	Cistectomia radicale, con uretrectomia, nel maschio, chirurgica a cielo aperto	57.79.00↔	Altra cistectomia totale, NAS
57.71.21↔	Cistectomia radicale, con uretrectomia, nel maschio, per via laparoscopica	57.79.10↔	Altra cistectomia totale, cistectomia semplice, nel maschio, chirurgica a cielo aperto
57.71.30↔	Cistectomia radicale, senza uretrectomia, nella donna, chirurgica a cielo aperto	57.79.11↔	Altra cistectomia totale, cistectomia semplice, nel maschio, per via laparoscopica
57.71.31↔	Cistectomia radicale, senza uretrectomia, nella donna, per via laparoscopica	57.79.20↔	Altra cistectomia totale, cistectomia semplice, nella donna, chirurgica a cielo aperto
57.71.40↔	Cistectomia radicale, con uretrectomia, nella donna, chirurgica a cielo aperto	57.79.21↔	Altra cistectomia totale, cistectomia semplice, nella donna, per via laparoscopica
57.71.41↔	Cistectomia radicale, con uretrectomia, nella donna, per via laparoscopica	57.79.99↔	Altra cistectomia totale, altro

**Procedura L03-5**

56.51.00↔	Confezione di uretero-ileostomia cutanea, NAS	56.61.20↔	Confezione di altra ureterostomia cutanea, conversione di altra derivazione urinaria sopravescivale in ureterostomia cutanea
56.51.10↔	Confezione di uretero-ileostomia cutanea, ureteroileocutaneostomia [condotto ileale] o ureterocolocutaneostomia [condotto colon-sigmoideo], chirurgica a cielo aperto	56.61.99↔	Confezione di altra ureterostomia cutanea, altro
56.51.11↔	Confezione di uretero-ileostomia cutanea, ureteroileocutaneostomia [condotto ileale] o ureterocolocutaneostomia [condotto colon-sigmoideo], per via laparoscopica	56.62↔	Revisione di altra ureterocutaneostomia
56.51.12↔	Confezione di uretero-ileostomia cutanea, con interposizione intestinale [condotto] (derivazione urinaria non continente), per altra via	56.71.00↔	Derivazione urinaria all'intestino, NAS
56.51.20↔	Confezione di uretero-ileostomia cutanea, conversione di altra derivazione urinaria sopravescivale in uretero-ileostomia cutanea	56.71.10↔	Ureterosigmoidostomia con confezione di tasca, chirurgica a cielo aperto
56.51.30↔	Confezione di uretero-ileostomia cutanea, con tasca intestinale (derivazione urinaria continente)	56.71.11↔	Ureterosigmoidostomia con confezione di tasca, per via laparoscopica
56.51.99↔	Confezione di uretero-ileostomia cutanea, altro	56.71.20↔	Conversione di altra derivazione urinaria sopravescivale in derivazione urinaria all'intestino
56.52.00↔	Revisione di uretero-ileostomia cutanea, NAS	56.71.99↔	Derivazione urinaria all'intestino, altro
56.52.10↔	Revisione di uretero-ileostomia cutanea, con interposizione intestinale [condotto]	56.72↔	Revisione di anastomosi ureterointestinale
56.52.20↔	Revisione di uretero-ileostomia cutanea, con tasca intestinale (derivazione urinaria continente)	57.87.10↔	Ricostruzione della vescica con ileo, colon o stomaco, chirurgica a cielo aperto
56.52.99↔	Revisione di uretero-ileostomia cutanea, altro	57.87.11↔	Ricostruzione della vescica con ileo, colon o stomaco, per via laparoscopica
56.61.00↔	Confezione di altra ureterostomia cutanea, NAS	57.87.20↔	Conversione di altra derivazione urinaria sopravescivale in neovescica, chirurgica a cielo aperto
56.61.10↔	Confezione di altra ureterostomia cutanea, ureterocutaneostomia e transureterocutaneostomia, per via laparoscopica	57.87.21↔	Conversione di altra derivazione urinaria sopravescivale in neovescica, per via laparoscopica
		57.87.30↔	Cistoplastica riduttiva, chirurgica a cielo aperto
		57.87.31↔	Cistoplastica riduttiva, per via laparoscopica
		57.87.40↔	Ampliamento della vescica, chirurgica a cielo aperto
		57.87.41↔	Ampliamento della vescica, per via laparoscopica

**ADRG L04****Interventi su rene e uretere e interventi maggiori sulla vescica per neoplasia**

Procedura nella tabella L04-2 e nessuna Diagnosi principale nella Tabella L04-1

**DRG L04A****Interventi su rene e uretere e interventi maggiori sulla vescica eccetto che per neoplasia con impianto di sfintere vescicale artificiale**

Procedura nella tabella L04-3

**DRG L04B****Interventi su rene e uretere e interventi maggiori sulla vescica eccetto che per neoplasia, età < 16 anni**

Età &lt; 16 anni

**DRG L04C****Interventi su rene e uretere e interventi maggiori sulla vescica eccetto che per neoplasia, età > 15 anni**

**Diagnosi principale L04-1**

C64	Tumore maligno del rene, ad eccezione della pelvi renale	C79.1	Tumore maligno secondario della vescica e di altri e non specificati organi dell'apparato urinario
C65	Tumore maligno della pelvi renale	D09.0	Carcinoma in situ: Vescica
C66	Tumore maligno dell'uretere	D09.1	Carcinoma in situ: Altri e non specificati organi urinari
C67.0	Tumore Maligno: Trigono vescicale	D30.0	Tumore benigno: Rene
C67.1	Tumore Maligno: Cupola vescicale	D30.1	Tumore benigno: Pelvi renale
C67.2	Tumore Maligno: Parete laterale della vescica	D30.2	Tumore benigno: Uretere
C67.3	Tumore Maligno: Parete anteriore della vescica	D30.3	Tumore benigno: Vescica
C67.4	Tumore Maligno: Parete posteriore della vescica	D30.4	Tumore benigno: Uretra
C67.5	Tumore Maligno: Collo vescicale	D30.7	Tumore benigno: Altri organi urinari
C67.6	Tumore Maligno: Orifizio ureterale	D30.9	Tumore benigno: Organi urinari non specificati
C67.7	Tumore Maligno: Uraco	D41.0	Tumori di comportamento incerto o sconosciuto: Rene
C67.8	Tumore Maligno: lesione sconfinante a più zone contigue della vescica	D41.1	Tumori di comportamento incerto o sconosciuto: Pelvi renale
C67.9	Tumore Maligno: Vescica non specificata	D41.2	Tumori di comportamento incerto o sconosciuto: Uretere
C68.0	Tumore Maligno: Uretra	D41.3	Tumori di comportamento incerto o sconosciuto: Uretra
C68.1	Tumore Maligno: Ghiandola parauretrale	D41.4	Tumori di comportamento incerto o sconosciuto: Vescica
C68.8	Tumore Maligno: lesione sconfinante a più zone contigue degli organi urinari	D41.7	Tumori di comportamento incerto o sconosciuto: Altri organi urinari
C68.9	Tumore Maligno: Organo urinario non specificato	D41.9	Tumori di comportamento incerto o sconosciuto: Organo urinario non specificato
C79.0	Tumore maligno secondario del rene e della pelvi renale		

**Procedura L04-2**

04.92.00↔	Inserzione o sostituzione di elettrodo(i) di neurostimolatore periferico, NAS	40.59.12↔	Asportazione radicale di linfonodi peribronchiali quale intervento indipendente
04.92.10↔	Inserzione o sostituzione di elettrodo(i) di neurostimolatore periferico temporaneo, sistema a elettrodo singolo, (stimolazione di prova)	40.59.19↔	Asportazione radicale di altri linfonodi quale intervento indipendente, altro
04.92.11↔	Inserzione o sostituzione di elettrodo(i) di neurostimolatore periferico temporaneo, sistema a più elettrodi, (stimolazione di prova)	40.59.20↔	Asportazione radicale di altri linfonodi in corso di altro intervento, NAS
04.92.20↔	Inserzione o sostituzione di elettrodo(i) di neurostimolatore periferico permanente, elettrodo cilindrico, sistema a elettrodo singolo, percutanea	40.59.21↔	Asportazione radicale di linfonodi mediastinici in corso di altro intervento
04.92.21↔	Inserzione o sostituzione di elettrodo(i) di neurostimolatore periferico permanente, elettrodo cilindrico, sistema a più elettrodi, percutanea	40.59.22↔	Asportazione radicale di linfonodi peribronchiali in corso di altro intervento
04.92.30↔	Inserzione o sostituzione di elettrodo(i) di neurostimolatore periferico permanente, elettrodo piatto, sistema a elettrodo singolo, chirurgica a cielo aperto	40.59.29↔	Asportazione radicale di altri linfonodi in corso di altro intervento, altro
04.92.31↔	Inserzione o sostituzione di elettrodo(i) di neurostimolatore periferico permanente, elettrodo piatto, sistema a più elettrodi, chirurgica a cielo aperto	40.59.99↔	Asportazione radicale di altri linfonodi, altro
04.92.40↔	Inserzione o sostituzione di elettrodo stimolatore del nervo vago	54.99.00↔	Altri interventi sulla regione addominale, NAS
04.92.99↔	Inserzione o sostituzione di elettrodo(i) di neurostimolatore periferico, altro	54.99.30↔	Altri interventi sulla regione addominale, Asportazione di tessuto dalla regione addominale non attribuibile con sicurezza a un organo
40.52.00↔	Asportazione radicale dei linfonodi periaortici, NAS	54.99.31↔	Debulking per laparotomia
40.52.10↔	Asportazione radicale dei linfonodi retroperitoneali (para-aortici, paracavali) e pelvici quale intervento indipendente	54.99.40↔	Altri interventi sulla regione addominale, Revisione di fistola cutaneoperitoneale (cateterismo permanente)
40.52.11↔	Asportazione radicale dei linfonodi retroperitoneali (para-aortici, paracavali) e pelvici nel quadro di un altro intervento	54.99.41↔	Altri interventi sulla regione addominale, Asportazione o chiusura di fistola cutaneoperitoneale (cateterismo permanente)
40.52.99↔	Asportazione radicale dei linfonodi periaortici, altro	54.99.50↔	Altri interventi sulla regione addominale, Chiusura temporanea della parete addominale
40.53.00↔	Asportazione radicale dei linfonodi iliaci, NAS	54.99.60↔	Altri interventi sulla regione addominale, Lombotomia
40.53.10↔	Asportazione radicale dei linfonodi iliaci quale intervento indipendente	54.99.61↔	Altri interventi sulla regione addominale, Rilombotomia
40.53.11↔	Asportazione radicale dei linfonodi iliaci in corso di altro intervento	54.99.81↔	Revisione di cateteri con pompa automatica, programmabile e ricaricabile per il drenaggio continuo di liquido ascitico
40.53.99↔	Asportazione radicale dei linfonodi iliaci, altro	54.99.82↔	Rimozione di ostruzione meccanica di cateteri con pompa automatica, programmabile e ricaricabile per il drenaggio continuo di liquido ascitico
40.54.00↔	Dissezione radicale dei linfonodi inguinali, NAS	54.99.99↔	Altri interventi sulla regione addominale, altro
40.54.10↔	Dissezione radicale dei linfonodi inguinali quale intervento indipendente	54.a0↔	Interventi nello spazio retroperitoneale, NAS
40.54.11↔	Dissezione radicale dei linfonodi inguinali in corso di altro intervento	54.a1↔	Asportazione e distruzione di tessuto retroperitoneale
40.54.99↔	Dissezione radicale dei linfonodi inguinali, altro	54.a9↔	Interventi nello spazio retroperitoneale, altro
40.59.00↔	Asportazione radicale di altri linfonodi, NAS	55.01.11↔	Nefrotomia, chirurgica a cielo aperto
40.59.10↔	Asportazione radicale di altri linfonodi quale intervento indipendente, NAS	55.01.12↔	Nefrotomia, chirurgica a cielo aperto per esplorazione
40.59.11↔	Asportazione radicale di linfonodi mediastinici quale intervento indipendente	55.01.13↔	Nefrotomia, chirurgica a cielo aperto per puntura di cisti
		55.02.11↔	Nefrostomia, chirurgica a cielo aperto
		55.11↔	Pielotomia
		55.12↔	Pielostomia
		55.24↔	Biopsia renale a cielo aperto
		55.31↔	Marsupializzazione di lesioni renali
		55.32↔	Escissione aperta di lesione o tessuto renale
		55.34↔	Escissione laparoscopica di lesione o tessuto renale

55.39.00↔	Altra asportazione o distruzione locale di lesione o tessuto renale, NAS	56.51.11↔	Confezione di uretero-ileostomia cutanea, ureteroleostomia [condotto ileale] o ureterocolocutaneostomia [condotto colon-sigmoideo], per via laparoscopica
55.39.10↔	Altra asportazione o distruzione locale di lesione o tessuto renale, asportazione, ureterorenoscopica	56.51.12↔	Confezione di uretero-ileostomia cutanea, con interposizione intestinale [condotto] (derivazione urinaria non continente), per altra via
55.39.21↔	Altra asportazione o distruzione locale di lesione o tessuto renale, distruzione, ureterorenoscopica	56.51.20↔	Confezione di uretero-ileostomia cutanea, conversione di altra derivazione urinaria sopravvescicale in uretero-ileostomia cutanea
55.39.22↔	Altra asportazione o distruzione locale di lesione o tessuto renale, distruzione, chirurgica a cielo aperto	56.51.30↔	Confezione di uretero-ileostomia cutanea, con tasca intestinale (derivazione urinaria continente)
55.39.23↔	Altra asportazione o distruzione locale di lesione o tessuto renale, distruzione, laparoscopica	56.51.99↔	Confezione di uretero-ileostomia cutanea, altro
55.39.29↔	Altra asportazione o distruzione locale di lesione o tessuto renale, distruzione, per altra via	56.52.00↔	Revisione di uretero-ileostomia cutanea, NAS
55.39.99↔	Altra asportazione o distruzione locale di lesione o tessuto renale, altro	56.52.10↔	Revisione di uretero-ileostomia cutanea, con interposizione intestinale [condotto]
55.4↔	Nefrectomia parziale	56.52.20↔	Revisione di uretero-ileostomia cutanea, con tasca intestinale (derivazione urinaria continente)
55.51.00↔	Nefroureterectomia NAC	56.52.99↔	Revisione di uretero-ileostomia cutanea, altro
55.51.01↔	Nefroureterectomia, eccetto che per trapianto	56.61.00↔	Confezione di altra ureterostomia cutanea, NAS
55.51.02↔	Nefrectomia per trapianto, da donatore vivente	56.61.10↔	Confezione di altra ureterostomia cutanea, ureterocutaneostomia e transureterocutaneostomia, per via laparoscopica
55.51.99↔	Nefroureterectomia, altro	56.61.20↔	Confezione di altra ureterostomia cutanea, conversione di altra derivazione urinaria sopravvescicale in ureterostomia cutanea
55.52↔	Nefrectomia di rene rimanente	56.61.99↔	Confezione di altra ureterostomia cutanea, altro
55.53↔	Espianto di rene trapiantato o rigettato	56.62↔	Revisione di altra ureterocutaneostomia
55.54↔	Nefrectomia bilaterale	56.71.00↔	Derivazione urinaria all'intestino, NAS
55.61↔	Autotrapianto di rene	56.71.10↔	Ureterosigmoidostomia con confezione di tasca, chirurgica a cielo aperto
55.7↔	Nefropessia	56.71.11↔	Ureterosigmoidostomia con confezione di tasca, per via laparoscopica
55.81↔	Sutura di lacerazione renale	56.71.20↔	Conversione di altra derivazione urinaria sopravvescicale in derivazione urinaria all'intestino
55.82↔	Chiusura di nefrostomia e pielostomia	56.71.99↔	Derivazione urinaria all'intestino, altro
55.83↔	Riparazione di fistola renale	56.72↔	Revisione di anastomosi ureterointestinale
55.84↔	Riduzione di torsione di peduncolo renale	56.73↔	Nefrocistoanastomosi, NAS
55.85↔	Sinfistomia di rene a ferro di cavallo	56.74.00↔	Ureterocistoneostomia, NAS
55.86↔	Anastomosi renali (nl reno-pielo-ureterali)	56.74.10↔	Ureterocistoneostomia, plastica antireflusso isolata (es. secondo Lich-Gregoir), chirurgica a cielo aperto
55.87↔	Correzione di giunzione pieloureterale	56.74.11↔	Ureterocistoneostomia, plastica antireflusso isolata (es. secondo Lich-Gregoir), per via laparoscopica
55.89↔	Altra riparazione di rene	56.74.20↔	Ureterocistoneostomia, con modellamento ureterale
55.91↔	Decapsulazione renale	56.74.99↔	Ureterocistoneostomia, altro
55.99.00↔	Altri interventi sul rene, NAS	56.75↔	Transuretero-ureterostomia
55.99.10↔	Altri interventi sul rene, intervento di revisione sul rene	56.79↔	Altra anastomosi o bypass dell'uretere
55.99.99↔	Altri interventi sul rene, altro	56.81↔	Lisi di aderenza intraluminale dell'uretere
56.1x.00↔	Meatotomia ureterale, NAS	56.82↔	Sutura di lacerazioni ureterali
56.1x.10↔	Meatotomia ureterale, percutanea transvescicale	56.83↔	Chiusura di ureterostomia
56.1x.11↔	Meatotomia ureterale, transuretrale	56.84.00↔	Chiusura di altra fistola ureterale, NAS
56.1x.12↔	Meatotomia ureterale, chirurgica a cielo aperto	56.84.10↔	Chiusura di fistola ureterointestinale, chirurgica a cielo aperto
56.1x.99↔	Meatotomia ureterale, altro	56.84.11↔	Chiusura di fistola ureterointestinale, per via laparoscopica
56.2x.00↔	Ureterotomia, NAS	56.84.20↔	Chiusura di fistola ureterovaginale, chirurgica a cielo aperto
56.2x.10↔	Ureterotomia, percutanea transrenale	56.84.21↔	Chiusura di fistola ureterovaginale, per via laparoscopica
56.2x.11↔	Ureterotomia, percutanea transrenale con rimozione di calcolo	56.84.22↔	Chiusura di fistola ureterovaginale, per via vaginale
56.2x.20↔	Ureterotomia, ureterorenoscopica	56.84.99↔	Chiusura di altra fistola ureterale, altro
56.2x.30↔	Ureterotomia, chirurgica a cielo aperto	56.85↔	Ureteropessia
56.2x.40↔	Ureterotomia, per via laparoscopica	56.86↔	Rimozione di legatura dell'uretere
56.2x.99↔	Ureterotomia, altro	56.89↔	Altra riparazione dell'uretere
56.34↔	Biopsia a cielo aperto dell'uretere	56.95↔	Legatura dell'uretere
56.40↔	Ureterectomia, NAS	56.99.00↔	Altri interventi sull'uretere, NAS
56.41.00↔	Ureterectomia parziale o segmentaria, NAS	56.99.10↔	Liberazione dell'uretere (per esplorazione)
56.41.10↔	Ureterectomia parziale o segmentaria, resezione dell'ostio ureterale, percutanea transvescicale	56.99.20↔	Revisione dell'uretere, chirurgica a cielo aperto
56.41.11↔	Ureterectomia parziale o segmentaria, resezione dell'ostio ureterale, transuretrale	56.99.21↔	Revisione dell'uretere, per altra via
56.41.12↔	Ureterectomia parziale o segmentaria, resezione dell'ostio ureterale, chirurgica a cielo aperto	56.99.30↔	Altri interventi sull'uretere, iniezione per insufficienza dell'ostio ureterale, transuretrale
56.41.20↔	Ureterectomia parziale o segmentaria, chirurgica a cielo aperto	56.99.31↔	Altri interventi sull'uretere, iniezione per insufficienza dell'ostio ureterale, chirurgica a cielo aperto
56.41.21↔	Ureterectomia parziale o segmentaria, per via laparoscopica	56.99.32↔	Altri interventi sull'uretere, iniezione per insufficienza dell'ostio ureterale, per altra via
56.41.30↔	Ureterectomia parziale o segmentaria, resezione di moncone ureterale	56.99.99↔	Altri interventi sull'uretere, altro
56.41.40↔	Ureteroelectomia, transuretrale	57.6x.00↔	Cistectomia parziale, NAS
56.41.41↔	Ureteroelectomia, chirurgica a cielo aperto		
56.41.49↔	Ureteroelectomia, per altra via		
56.41.99↔	Ureterectomia parziale o segmentaria, altro		
56.42↔	Ureterectomia totale		
56.51.00↔	Confezione di uretero-ileostomia cutanea, NAS		
56.51.10↔	Confezione di uretero-ileostomia cutanea, ureteroleostomia [condotto ileale] o ureterocolocutaneostomia [condotto colon-sigmoideo], chirurgica a cielo aperto		

57.6x.10↔	Cistectomia parziale, senza reimpianto ureterale, chirurgica a cielo aperto	57.86↔	Riparazione di vescica estrofica
57.6x.11↔	Cistectomia parziale, senza reimpianto ureterale, per via laparoscopica	57.87.10↔	Ricostruzione della vescica con ileo, colon o stomaco, chirurgica a cielo aperto
57.6x.12↔	Cistectomia parziale, con reimpianto ureterale monolaterale o bilaterale, chirurgica a cielo aperto	57.87.11↔	Ricostruzione della vescica con ileo, colon o stomaco, per via laparoscopica
57.6x.13↔	Cistectomia parziale, con reimpianto ureterale monolaterale o bilaterale, per via laparoscopica	57.87.20↔	Conversione di altra derivazione urinaria sopravvescicale in neovescica, chirurgica a cielo aperto
57.6x.20↔	Cistectomia parziale, resezione sovratrigonale o subtotale, senza reimpianto ureterale, chirurgica a cielo aperto	57.87.21↔	Conversione di altra derivazione urinaria sopravvescicale in neovescica, per via laparoscopica
57.6x.21↔	Cistectomia parziale, resezione sovratrigonale o subtotale, senza reimpianto ureterale, per via laparoscopica	57.87.30↔	Cistoplastica riduttiva, chirurgica a cielo aperto
57.6x.22↔	Cistectomia parziale, resezione sovratrigonale o subtotale, con reimpianto ureterale monolaterale o bilaterale, chirurgica a cielo aperto	57.87.31↔	Cistoplastica riduttiva, per via laparoscopica
57.6x.23↔	Cistectomia parziale, resezione sovratrigonale o subtotale, con reimpianto ureterale monolaterale o bilaterale, per via laparoscopica	57.87.40↔	Ampliamento della vescica, chirurgica a cielo aperto
57.6x.99↔	Cistectomia parziale, altro	57.87.41↔	Ampliamento della vescica, per via laparoscopica
57.71.00↔	Cistectomia radicale, NAS	58.93.11↔	Impianto di protesi di sfintere vescicale
57.71.10↔	Cistectomia radicale, senza uretrectomia, nel maschio, chirurgica a cielo aperto	58.94.00↔	Terapia adattabile dell'incontinenza, NAS
57.71.11↔	Cistectomia radicale, senza uretrectomia, nel maschio, per via laparoscopica	58.94.11↔	Impianto di sistema per terapia adattabile dell'incontinenza
57.71.20↔	Cistectomia radicale, con uretrectomia, nel maschio, chirurgica a cielo aperto	58.94.21↔	Rimozione di sistema per terapia adattabile dell'incontinenza
57.71.21↔	Cistectomia radicale, con uretrectomia, nel maschio, per via laparoscopica	58.94.31↔	Revisione senza sostituzione di sistema per terapia adattabile dell'incontinenza
57.71.30↔	Cistectomia radicale, senza uretrectomia, nella donna, chirurgica a cielo aperto	58.94.99↔	Terapia adattabile dell'incontinenza, altro
57.71.31↔	Cistectomia radicale, senza uretrectomia, nella donna, per via laparoscopica	59.00↔	Intervento retroperitoneale, NAS
57.71.40↔	Cistectomia radicale, con uretrectomia, nella donna, chirurgica a cielo aperto	59.02↔	Altra lisi di aderenze perirenali o periureterali
57.71.41↔	Cistectomia radicale, con uretrectomia, nella donna, per via laparoscopica	59.03.00↔	Lisi di aderenze perirenali e periureterali per via laparoscopica, NAS
57.71.50↔	Cistectomia radicale, svuotamento pelvico (esenterazione) nel maschio, chirurgica a cielo aperto	59.03.10↔	Ureterolisi senza intraperitoneizzazione, per via laparoscopica
57.71.51↔	Cistectomia radicale, svuotamento pelvico (esenterazione) nel maschio, per via laparoscopica	59.03.11↔	Ureterolisi con intraperitoneizzazione, per via laparoscopica
57.71.99↔	Cistectomia radicale, altro	59.03.99↔	Lisi di aderenze perirenali e periureterali per via laparoscopica, altro
57.79.00↔	Altra cistectomia totale, NAS	59.09↔	Altra incisione di tessuto perirenale e periureterale
57.79.10↔	Altra cistectomia totale, cistectomia semplice, nel maschio, chirurgica a cielo aperto	59.19↔	Altra incisione del tessuto perivescicale
57.79.11↔	Altra cistectomia totale, cistectomia semplice, nel maschio, per via laparoscopica	59.91↔	Asportazione di tessuti perirenali o perivescicali
57.79.20↔	Altra cistectomia totale, cistectomia semplice, nella donna, chirurgica a cielo aperto	59.92↔	Altri interventi sul tessuto perirenale o perivescicale
57.79.21↔	Altra cistectomia totale, cistectomia semplice, nella donna, per via laparoscopica	60.3↔	Prostatectomia soprapubica
57.79.99↔	Altra cistectomia totale, altro	60.4↔	Prostatectomia retropubica
57.83↔	Riparazione di fistola vescico-intestinale	60.5x.00↔	Prostatectomia radicale, NAS
		60.5x.10↔	Prostatectomia radicale, per via laparoscopica
		60.5x.20↔	Prostatectomia radicale, per via perineale
		60.5x.30↔	Prostatectomia radicale, per via retropubica
		60.5x.99↔	Prostatectomia radicale, altro
		60.61.00↔	Asportazione locale di lesione prostatica, NAS
		60.61.10↔	Asportazione locale di lesione prostatica, transuretrale
		60.61.11↔	Asportazione locale di lesione prostatica, sovrapubica transvescicale
		60.61.12↔	Asportazione locale di lesione prostatica, retropubica
		60.61.13↔	Asportazione locale di lesione prostatica, per via perineale
		60.61.99↔	Asportazione locale di lesione prostatica, altro
		60.62↔	Prostatectomia trans-perineale
		60.69↔	Altra prostatectomia
		83.92↔	Inserzione o sostituzione di stimolatore dei muscoli scheletrici

**Procedura L04-3**

58.93.11↔ Impianto di protesi di sfintere vescicale

**ADRG L05****Prostatectomia transuretrale**

Procedura nella tabella L05-1

**DRG L05A****Prostatectomia transuretrale con CC estremamente gravi**

PCCL &gt; 3

**DRG L05B****Prostatectomia transuretrale**

**Procedura L05-1**

- |           |   |           |   |
|-----------|---|-----------|---|
| 60.20↔    | Resezione transuretrale di prostata, NAS  | 60.61.11↔ | Asportazione locale di lesione prostatica, sovrapubica transvescicale |
| 60.22↔    | Prostatectomia, elettroresezione ed elettrovaporizzazione transuretrale di tessuto prostatico | 60.61.12↔ | Asportazione locale di lesione prostatica, retropubica                |
| 60.29↔    | Altra prostatectomia transuretrale  | 60.61.13↔ | Asportazione locale di lesione prostatica, per via perineale          |
| 60.61.00↔ | Asportazione locale di lesione prostatica, NAS  | 60.61.99↔ | Asportazione locale di lesione prostatica, altro                      |
| 60.61.10↔ | Asportazione locale di lesione prostatica, transuretrale                                      |           |   |

**ADRG L06****Interventi minori sulla vescica**

Procedura nella tabella L06-1

**DRG L06A****Interventi minori sulla vescica con CC estremamente gravi**

PCCL &gt; 3

**DRG L06B****Interventi minori sulla vescica****Procedura L06-1**

- |           |   |           |   |
|-----------|---|-----------|---|
| 54.3x.00↔ | Asportazione o distruzione di lesione o tessuto della parete addominale o dell'ombelico, NAS                            | 57.6x.12↔ | Cistectomia parziale, con reimpianto ureterale monolaterale o bilaterale, chirurgica a cielo aperto                                       |
| 54.3x.19↔ | Altra asportazione o distruzione di lesione o tessuto della parete addominale o dell'ombelico                           | 57.6x.13↔ | Cistectomia parziale, con reimpianto ureterale monolaterale o bilaterale, per via laparoscopica   |
| 54.3x.20↔ | Distruzione di lesione o tessuto della parete addominale o dell'ombelico  | 57.6x.20↔ | Cistectomia parziale, resezione sovratrigonale o subtotale, senza reimpianto ureterale, chirurgica a cielo aperto                         |
| 54.3x.99↔ | Asportazione o distruzione di lesione o tessuto della parete addominale o dell'ombelico, altro                          | 57.6x.21↔ | Cistectomia parziale, resezione sovratrigonale o subtotale, senza reimpianto ureterale, per via laparoscopica                             |
| 55.96↔    | Altre iniezioni di sostanze terapeutiche nel rene   | 57.6x.22↔ | Cistectomia parziale, resezione sovratrigonale o subtotale, con reimpianto ureterale monolaterale o bilaterale, chirurgica a cielo aperto |
| 56.94↔    | Rimozione di stimolatore elettronico ureterale  | 57.6x.23↔ | Cistectomia parziale, resezione sovratrigonale o subtotale, con reimpianto ureterale monolaterale o bilaterale, per via laparoscopica     |
| 56.99.00↔ | Altri interventi sull'uretere, NAS  | 57.6x.99↔ | Cistectomia parziale, altro   |
| 56.99.10↔ | Liberazione dell'uretere (per esplorazione)   | 57.81↔    | Sutura di lacerazione vescicale   |
| 56.99.20↔ | Revisione dell'uretere, chirurgica a cielo aperto   | 57.82↔    | Chiusura di cistostomia   |
| 56.99.21↔ | Revisione dell'uretere, per altra via   | 57.84.00↔ | Riparazione di altra fistola della vescica, NAS   |
| 56.99.30↔ | Altri interventi sull'uretere, iniezione per insufficienza dell'ostio ureterale, transuretrale                          | 57.84.10↔ | Riparazione di fistola vescico-vaginale, chirurgica a cielo aperto (addominale)   |
| 56.99.31↔ | Altri interventi sull'uretere, iniezione per insufficienza dell'ostio ureterale, chirurgica a cielo aperto              | 57.84.11↔ | Riparazione di fistola vescico-vaginale, per via vaginale   |
| 56.99.32↔ | Altri interventi sull'uretere, iniezione per insufficienza dell'ostio ureterale, per altra via                          | 57.84.12↔ | Riparazione di fistola vescico-vaginale, transvescicale   |
| 56.99.99↔ | Altri interventi sull'uretere, altro  | 57.84.13↔ | Riparazione di fistola vescico-vaginale, per via laparoscopica  |
| 57.12↔    | Lisi di aderenze intraluminali con incisione nella vescica  | 57.84.20↔ | Riparazione di fistola vescico-cutanea, chirurgica a cielo aperto   |
| 57.21↔    | Vescicostomia   | 57.84.21↔ | Riparazione di fistola vescico-cutanea, per via laparoscopica   |
| 57.22↔    | Revisione di vescicostomia  | 57.84.99↔ | Riparazione di altra fistola della vescica, altro   |
| 57.23.00↔ | Appendicovesicostomia, NAS  | 57.88↔    | Altre anastomosi vescicali  |
| 57.23.11↔ | Creazione di appendicovesicostomia  | 57.89↔    | Altra riparazione plastica della vescica  |
| 57.23.12↔ | Revisione superficiale di appendicovesicostomia   | 57.91↔    | Sfinterotomia vescicale   |
| 57.23.13↔ | Revisione profonda di appendicovesicostomia   | 57.93.00↔ | Emostasi vescicale postoperatoria, NAS  |
| 57.23.99↔ | Appendicovesicostomia, altro  | 57.93.10↔ | Emostasi vescicale postoperatoria, percutanea   |
| 57.34↔    | Biopsia della vescica a cielo aperto  | 57.93.11↔ | Emostasi vescicale postoperatoria, transuretrale  |
| 57.51↔    | Asportazione dell'uraco   | 57.93.12↔ | Emostasi vescicale postoperatoria, chirurgica a cielo aperto  |
| 57.58↔    | Asportazione o distruzione laparoscopica di altra lesione o tessuto vescicale   | 57.93.13↔ | Emostasi vescicale postoperatoria, per via laparoscopica  |
| 57.59.00↔ | Asportazione o distruzione a cielo aperto di altra lesione o tessuto vescicale, NAS                                     | 57.93.14↔ | Emostasi vescicale postoperatoria, attraverso stoma   |
| 57.59.10↔ | Asportazione o distruzione a cielo aperto di altra lesione o tessuto vescicale, asportazione, chirurgica a cielo aperto | 57.93.99↔ | Emostasi vescicale postoperatoria, altro  |
| 57.59.20↔ | Asportazione o distruzione a cielo aperto di altra lesione o tessuto vescicale, miectomia                               | 57.98↔    | Rimozione di stimolatore vescicale elettronico  |
| 57.59.99↔ | Asportazione o distruzione a cielo aperto di altra lesione o tessuto vescicale, altro                                   | 57.99.00↔ | Altri interventi sulla vescica, NAS   |
| 57.6x.00↔ | Cistectomia parziale, NAS   | 57.99.10↔ | Rimozione chirurgica di calcolo da neovescica, a cielo aperto o per via laparoscopica   |
| 57.6x.10↔ | Cistectomia parziale, senza reimpianto ureterale, chirurgica a cielo aperto   | 57.99.11↔ | Rimozione di calcolo da neovescica, transuretrale, percutanea, attraverso stoma o altro   |
| 57.6x.11↔ | Cistectomia parziale, senza reimpianto ureterale, per via laparoscopica   | 57.99.12↔ | Rimozione chirurgica di corpo estraneo da neovescica, a cielo aperto o per via laparoscopica  |
|           |   | 57.99.13↔ | Rimozione di corpo estraneo da neovescica, transuretrale, percutanea, attraverso stoma o altro  |



57.99.14↔	Rimozione chirurgica di muco da neovescica, a cielo aperto o per via laparoscopica	59.5↔	Sospensione uretrale retropubica (Marshall)
57.99.15↔	Rimozione di muco da neovescica, transuretrale, percutanea, attraverso stoma o altro	59.6↔	Sospensione parauretrale
57.99.16↔	Rimozione chirurgica di tessuto malato da neovescica, a cielo aperto, per via laparoscopica o percutanea	59.71↔	Intervento sul muscolo elevatore per sospensione uretrovescicale
57.99.17↔	Rimozione di tessuto malato da neovescica, transuretrale, attraverso stoma o altro	59.72↔	Iniezione di impianto nell'uretra e/o nel collo vescicale
57.99.20↔	Trattamento con iniezioni della vescica, percutaneo	59.73.00↔	Sospensione transvaginale, NAS
57.99.21↔	Trattamento con iniezioni della vescica, transuretrale	59.73.10↔	Sospensione transvaginale con fascetta alloplastica, NAS
57.99.22↔	Trattamento con iniezioni della vescica, chirurgico a cielo aperto	59.73.11↔	Sospensione transvaginale con fascetta alloplastica, nastro transvaginale senza tensione (TVT)
57.99.23↔	Trattamento con iniezioni della vescica, per via laparoscopica	59.73.12↔	Sospensione transvaginale con fascetta alloplastica, nastro transotturatorio (TOT)
57.99.24↔	Trattamento con iniezioni della vescica, attraverso stoma	59.73.19↔	Sospensione transvaginale con fascetta alloplastica, altro
57.99.30↔	Revisione della vescica, percutanea	59.73.99↔	Sospensione transvaginale, altro
57.99.31↔	Revisione della vescica, transuretrale	59.74↔	Intervento di sospensione nell'uomo
57.99.32↔	Revisione della vescica, chirurgica a cielo aperto	59.79↔	Altra riparazione per incontinenza urinaria da stress
57.99.33↔	Revisione della vescica, per via laparoscopica	59.99↔	Altri interventi sull'apparato urinario
57.99.34↔	Revisione della vescica, attraverso stoma	69.21↔	Intervento di interposizione
57.99.40↔	Distensione chirurgica della vescica, NAS	69.22↔	Altra sospensione uterina
57.99.41↔	Intervento di distensione della vescica, chirurgico a cielo aperto	70.50↔	Riparazione di cistocele e rettocele
57.99.42↔	Intervento di distensione della vescica, per via laparoscopica	70.51↔	Riparazione di cistocele
57.99.43↔	Intervento di distensione della vescica, transuretrale	70.52.00↔	Riparazione di rettocele, NAS
57.99.44↔	Intervento di distensione della vescica, percutaneo	70.52.10↔	Riparazione del cul-de-sac
57.99.45↔	Intervento di distensione della vescica, attraverso stoma	70.52.99↔	Riparazione di rettocele, altro
57.99.49↔	Intervento di distensione della vescica, altro	70.53↔	Riparazione di cistocele e rettocele con innesto o protesi
57.99.99↔	Altri interventi sulla vescica, altro	70.54↔	Riparazione di cistocele con innesto o protesi
58.24↔	Biopsia del tessuto periuretrale	70.55↔	Riparazione di rettocele con innesto o protesi
59.11↔	Altra lisi di aderenze perivescicali	70.77↔	Sospensione e fissazione della vagina
59.12↔	Lisi di aderenze perivescicali per via laparoscopica	70.78↔	Sospensione e fissazione della vagina con innesto o protesi
59.19↔	Altra incisione del tessuto perivescicale	70.79.00↔	Altra riparazione della vagina, NAS
59.21↔	Biopsia del tessuto perirenale o perivescicale	70.79.10↔	Altra colporrafia vaginale con plastica del pavimento pelvico
59.3↔	Plicatura della giunzione uretro-vescicale	70.79.99↔	Altra riparazione della vagina, altro
59.4↔	Sospensione uretrale sovrapubica con sling		

**ADRG L08****Interventi complessi sull'uretra**

Procedura nella tabella L08-1

**DRG L08Z****Interventi complessi sull'uretra****Procedura L08-1**

57.85↔	Cistouteroplastica e chirurgia plastica del collo vescicale	58.43.30↔	Chiusura di fistola uretrorettale
57.89↔	Altra riparazione plastica della vescica	58.43.99↔	Chiusura di altra fistola uretrale, altro
58.0↔	Uretrotomia	58.44↔	Rianastomosi uretrale
58.39.00↔	Altra asportazione o distruzione locale di lesione o tessuto dell'uretra, NAS	58.45.00↔	Riparazione di ipospadia o epispadia, NAS
58.39.10↔	Altra asportazione o distruzione locale di lesione o tessuto dell'uretra, asportazione, chirurgica a cielo aperto	58.45.10↔	Riparazione di ipospadia o epispadia, nella donna
58.39.20↔	Altra asportazione o distruzione locale di lesione o tessuto dell'uretra, distruzione, percutanea transvescicale	58.45.20↔	Riparazione di ipospadia o epispadia, nel maschio, corporoplastica di raddrizzamento
58.39.30↔	Uretrectomia quale intervento indipendente nella donna, semplice	58.45.21↔	Riparazione di ipospadia o epispadia, nell'uomo, altra procedura
58.39.31↔	Uretrectomia quale intervento indipendente nella donna, radicale	58.45.99↔	Riparazione di ipospadia o epispadia, altro
58.39.32↔	Uretrectomia quale intervento indipendente nel maschio, semplice	58.46.00↔	Altre ricostruzioni uretrali, NAS
58.39.33↔	Uretrectomia quale intervento indipendente nel maschio, radicale	58.46.10↔	Ricostruzione della parte distale dell'uretra dopo lacerazione
58.39.99↔	Altra asportazione o distruzione locale di lesione o tessuto dell'uretra, altro	58.46.11↔	Ricostruzione della parte prostatica o della parte membranacea dell'uretra dopo lacerazione
58.41↔	Sutura di lacerazione uretrale	58.46.99↔	Altre ricostruzioni uretrali, altro
58.42↔	Chiusura di uretrotomia	58.49.00↔	Altra riparazione uretrale, NAS
58.43.00↔	Chiusura di altra fistola uretrale, NAS	58.49.10↔	Riparazione uretrale in uno stadio con cute prepuziale o peniena
58.43.10↔	Chiusura di fistola uretrovaginale, chirurgica a cielo aperto (addominale)	58.49.11↔	Riparazione uretrale in uno stadio con mucosa orale o vescicale, altra ricostruzione
58.43.11↔	Chiusura di fistola uretrovaginale, per via laparoscopica	58.49.20↔	Riparazione uretrale in due stadi, primo stadio, con cute prepuziale o peniena
58.43.12↔	Chiusura di fistola uretrovaginale, per via vaginale	58.49.21↔	Riparazione uretrale in due stadi, primo stadio, con mucosa orale o vescicale
58.43.20↔	Chiusura di fistola uretrocutanea	58.49.29↔	Altra riparazione uretrale, in due stadi, primo stadio, altra ricostruzione
		58.49.30↔	Riparazione uretrale in due stadi, secondo stadio, NAS

58.49.31↔	Riparazione uretrale in due stadi, secondo stadio, con cute prepuziale o peniena	58.49.40↔	Revisione di riparazione uretrale
58.49.33↔	Riparazione uretrale in due stadi, secondo stadio, con mucosa orale o vescicale	58.49.99↔	Altra riparazione uretrale, altro
58.49.39↔	Riparazione uretrale in due stadi, secondo stadio, altro	58.92↔	Asportazione di tessuto periuretrale

**ADRG L09****Altri interventi per malattie dell'apparato urinario**

Almeno una Procedura nella tabella L09-2

**DRG L09A****Altri interventi per malattie dell'apparato urinario, età < 16 anni o con CC estremamente gravi o per neoplasie o intervento specifico**

Età &lt; 16 anni o PCCL &gt; 3 o Diagnosi nella tabella L09-1 o Procedura nella tabella L09-3

**DRG L09B****Altri interventi per malattie dell'apparato urinario, età > 15 anni****Diagnosi L09-1**

C64	Tumore maligno del rene, ad eccezione della pelvi renale	C79.1	Tumore maligno secondario della vescica e di altri e non specificati organi dell'apparato urinario
C65	Tumore maligno della pelvi renale	D09.0	Carcinoma in situ: Vescica
C66	Tumore maligno dell'uretere	D09.1	Carcinoma in situ: Altri e non specificati organi urinari
C67.0	Tumore Maligno: Trigono vescicale	D30.0	Tumore benigno: Rene
C67.1	Tumore Maligno: Cupola vescicale	D30.1	Tumore benigno: Pelvi renale
C67.2	Tumore Maligno: Parete laterale della vescica	D30.2	Tumore benigno: Uretere
C67.3	Tumore Maligno: Parete anteriore della vescica	D30.3	Tumore benigno: Vescica
C67.4	Tumore Maligno: Parete posteriore della vescica	D30.4	Tumore benigno: Uretra
C67.5	Tumore Maligno: Collo vescicale	D30.7	Tumore benigno: Altri organi urinari
C67.6	Tumore Maligno: Orifizio ureterale	D30.9	Tumore benigno: Organi urinari non specificati
C67.7	Tumore Maligno: Uraco	D41.0	Tumori di comportamento incerto o sconosciuto: Rene
C67.8	Tumore Maligno: lesione sconfinante a più zone contigue della vescica	D41.1	Tumori di comportamento incerto o sconosciuto: Pelvi renale
C67.9	Tumore Maligno: Vescica non specificata	D41.2	Tumori di comportamento incerto o sconosciuto: Uretere
C68.0	Tumore Maligno: Uretra	D41.3	Tumori di comportamento incerto o sconosciuto: Uretra
C68.1	Tumore Maligno: Ghiandola parauretrale	D41.4	Tumori di comportamento incerto o sconosciuto: Vescica
C68.8	Tumore Maligno: lesione sconfinante a più zone contigue degli organi urinari	D41.7	Tumori di comportamento incerto o sconosciuto: Altri organi urinari
C68.9	Tumore Maligno: Organo urinario non specificato	D41.9	Tumori di comportamento incerto o sconosciuto: Organo urinario non specificato
C79.0	Tumore maligno secondario del rene e della pelvi renale		

**Procedura L09-2**

00.63↔	Inserzione percutanea di stent(s) dell'arteria carotide	03.93.22↔	Inserzione o sostituzione di elettrodo(i) di neurostimolatore epidurale permanente, sistema a elettrodo singolo, stimolazione continua, chirurgica a cielo aperto
00.64↔	Inserzione percutanea di stent(s) di altre arterie precerebrali (extracraniche)	03.93.23↔	Inserzione o sostituzione di elettrodo(i) di neurostimolatore epidurale permanente, sistema a più elettrodi, stimolazione continua, chirurgica a cielo aperto
00.65.00↔	Inserzione percutanea di altro(i) stent vascolare(i) intracranico(i), NAS	03.93.30↔	Inserzione o sostituzione di elettrodo subdurale per stimolazione della radice anteriore
00.65.11↔	Inserzione percutanea transluminale di microstent(s) vascolari intracranici	03.93.99↔	Inserzione o sostituzione di elettrodo(i) di neurostimolatore spinale, altro
00.65.99↔	Inserzione percutanea di altro(i) stent vascolare(i) intracranico(i), altro	06.81.00↔	Paratiroidectomia completa, NAS
00.67.00↔	Inserzione percutanea di stent vascolare(i) centrale(i), NAS	06.81.10↔	Paratiroidectomia completa, senza reimpianto
00.67.10↔	Inserzione percutanea di stent vascolare(i) nella vena cava	06.81.13↔	Paratiroidectomia completa mediante sternotomia, senza reimpianto
00.67.20↔	Inserzione percutanea di stent vascolare(i) nella vena porta	06.81.99↔	Paratiroidectomia completa, altro
00.67.99↔	Inserzione percutanea di stent vascolare(i) centrale(i), altro	06.89.00↔	Paratiroidectomia parziale, NAS
01.15↔	Biopsia del cranio	06.89.11↔	Riesplorazione con paratiroidectomia parziale
03.93.10↔	Inserzione o sostituzione di elettrodo(i) di neurostimolatore epidurale temporaneo, sistema a elettrodo singolo, stimolazione di prova	06.89.13↔	Altri interventi sulle paratiroidi mediante sternotomia
03.93.11↔	Inserzione o sostituzione di elettrodo(i) di neurostimolatore epidurale temporaneo, sistema a più elettrodi, stimolazione di prova	06.89.99↔	Paratiroidectomia parziale, altro
03.93.20↔	Inserzione o sostituzione di elettrodo(i) di neurostimolatore epidurale permanente, sistema a elettrodo singolo, stimolazione continua, percutanea	33.28↔	Biopsia a cielo aperto del polmone
03.93.21↔	Inserzione o sostituzione di elettrodo(i) di neurostimolatore epidurale permanente, sistema a più elettrodi, stimolazione continua, percutanea	34.03↔	Riapertura di toracotomia
		38.06.00↔	Incisione di arterie addominali, NAS
		38.06.10↔	Incisione di arterie viscerali, NAS
		38.06.11↔	Incisione del tronco celiaco
		38.06.12↔	Incisione dell'arteria gastrica
		38.06.13↔	Incisione dell'arteria epatica

38.06.14↔	Incisione dell'arteria splenica	38.67.00↔	Altra asportazione di vene addominali, NAS
38.06.15↔	Incisione dell'arteria renale	38.67.10↔	Altra asportazione di vene addominali profonde, NAS
38.06.16↔	Incisione dell'arteria mesenterica	38.67.11↔	Altra asportazione della vena cava inferiore
38.06.17↔	Incisione dell'arteria lombare	38.67.12↔	Altra asportazione della vena iliaca
38.06.18↔	Incisione dell'arteria iliaca	38.67.19↔	Altra asportazione di vene addominali profonde, altro
38.06.19↔	Incisione di arterie viscerali, altro	38.67.99↔	Altra asportazione di vene addominali, altro
38.06.99↔	Incisione di arterie addominali, altro	38.86.00↔	Altra occlusione chirurgica di arterie addominali, NAS
38.07.00↔	Incisione di vene addominali, NAS	38.86.10↔	Altra occlusione chirurgica di arterie viscerali, NAS
38.07.10↔	Incisione di vene addominali profonde, NAS	38.86.11↔	Altra occlusione chirurgica del tronco celiaco
38.07.11↔	Incisione della vena cava inferiore	38.86.12↔	Altra occlusione chirurgica dell'arteria gastrica
38.07.12↔	Incisione della vena iliaca	38.86.13↔	Altra occlusione chirurgica dell'arteria epatica
38.07.19↔	Incisione di vene addominali profonde, altro	38.86.14↔	Altra occlusione chirurgica dell'arteria splenica
38.07.99↔	Incisione di vene addominali, altro	38.86.15↔	Altra occlusione chirurgica dell'arteria renale
38.16.00↔	Enderarteriectomia delle arterie addominali, NAS	38.86.16↔	Altra occlusione chirurgica dell'arteria mesenterica
38.16.10↔	Enderarteriectomia delle arterie viscerali, NAS	38.86.17↔	Altra occlusione chirurgica dell'arteria iliaca
38.16.11↔	Enderarteriectomia del tronco celiaco	38.86.19↔	Altra occlusione chirurgica di arterie viscerali, altro
38.16.12↔	Enderarteriectomia dell'arteria gastrica	38.86.99↔	Altra occlusione chirurgica di arterie addominali, altro
38.16.13↔	Enderarteriectomia dell'arteria epatica	38.87.00↔	Altra occlusione chirurgica di vene addominali, NAS
38.16.14↔	Enderarteriectomia dell'arteria splenica	38.87.10↔	Altra occlusione chirurgica di vene addominali profonde, NAS
38.16.15↔	Enderarteriectomia dell'arteria renale	38.87.11↔	Altra occlusione chirurgica della vena cava inferiore
38.16.16↔	Enderarteriectomia dell'arteria mesenterica	38.87.12↔	Altra occlusione chirurgica della vena iliaca comune e iliaca interna
38.16.17↔	Enderarteriectomia dell'arteria lombare	38.87.19↔	Altra occlusione chirurgica di vene addominali profonde, altro
38.16.18↔	Enderarteriectomia dell'arteria iliaca	38.87.99↔	Altra occlusione chirurgica di vene addominali, altro
38.16.19↔	Enderarteriectomia delle arterie viscerali, altro	39.27.00↔	Arteriovenostomia per dialisi renale, NAS
38.16.99↔	Enderarteriectomia delle arterie addominali, altro	39.27.09↔	Arteriovenostomia per dialisi renale, altro
38.36.00↔	Resezione di arterie addominali con anastomosi, NAS	39.27.10↔	Confezione di fistola arteriovenosa per emodialisi
38.36.10↔	Resezione di arterie viscerali con anastomosi, NAS	39.27.11↔	Confezione di fistola arteriovenosa di materiale allogenico o alloplastico per emodialisi
38.36.11↔	Resezione del tronco celiaco con anastomosi	39.31.00↔	Sutura di arteria, NAS
38.36.12↔	Resezione dell'arteria gastrica con anastomosi	39.31.10↔	Sutura di arteria del capo e del collo, NAS
38.36.13↔	Resezione dell'arteria epatica con anastomosi	39.31.11↔	Sutura di arteria intracranica
38.36.14↔	Resezione dell'arteria splenica con anastomosi	39.31.19↔	Sutura di arteria del capo e del collo, altro
38.36.15↔	Resezione dell'arteria renale con anastomosi	39.31.20↔	Sutura di arteria del braccio, NAS
38.36.16↔	Resezione dell'arteria mesenterica	39.31.21↔	Sutura dell'arteria ascellare
38.36.17↔	Resezione dell'arteria iliaca con anastomosi	39.31.22↔	Sutura dell'arteria brachiale
38.36.19↔	Resezione di arterie viscerali con anastomosi, altro	39.31.29↔	Sutura di arteria del braccio, altro
38.36.99↔	Resezione di arterie addominali con anastomosi, altro	39.31.30↔	Sutura di arteria dell'avambraccio
38.37.00↔	Resezione di vene addominali con anastomosi, NAS	39.31.40↔	Sutura di arteria della mano
38.37.10↔	Resezione di vene addominali profonde con anastomosi, NAS	39.31.50↔	Sutura di arteria dell'arto inferiore
38.37.11↔	Resezione della vena cava inferiore con anastomosi	39.31.60↔	Sutura dell'aorta, NAS
38.37.12↔	Resezione della vena iliaca con anastomosi	39.31.61↔	Sutura dell'aorta toracica
38.37.19↔	Resezione di vene addominali profonde con anastomosi, altro	39.31.62↔	Sutura dell'aorta addominale
38.37.99↔	Resezione di vene addominali con anastomosi, altro	39.31.69↔	Sutura dell'aorta, altro
38.44.00↔	Resezione dell'aorta addominale con sostituzione, NAS	39.31.70↔	Sutura di altre arterie toraciche, NAS
38.44.10↔	Resezione dell'aorta addominale con sostituzione, surrenale	39.31.71↔	Sutura dell'arteria polmonare
38.44.11↔	Resezione dell'aorta addominale con sostituzione, infrarenale	39.31.72↔	Sutura del tronco brachiocefalico
38.44.12↔	Resezione dell'aorta addominale con sostituzione, iuxtarenale	39.31.73↔	Sutura dell'arteria succlavia
38.44.99↔	Resezione dell'aorta addominale con sostituzione, altro	39.31.79↔	Sutura di arterie toraciche, altro
38.46↔	Resezione di arterie addominali con sostituzione	39.31.80↔	Sutura di arterie addominali, NAS
38.47.00↔	Resezione di vene addominali con sostituzione, NAS	39.31.81↔	Sutura del tronco celiaco
38.47.10↔	Resezione di vene addominali profonde con sostituzione, NAS	39.31.82↔	Sutura dell'arteria gastrica
38.47.11↔	Resezione della vena cava inferiore con sostituzione	39.31.83↔	Sutura dell'arteria epatica
38.47.12↔	Resezione della vena iliaca con sostituzione	39.31.84↔	Sutura dell'arteria splenica
38.47.19↔	Resezione di vene addominali profonde con sostituzione, altro	39.31.85↔	Sutura dell'arteria renale
38.47.99↔	Resezione di vene addominali con sostituzione, altro	39.31.86↔	Sutura dell'arteria mesenterica
38.64.00↔	Altra asportazione dell'aorta, NAS	39.31.87↔	Sutura dell'arteria lombare
38.64.10↔	Altra asportazione dell'aorta toracica	39.31.88↔	Sutura dell'arteria iliaca
38.64.20↔	Altra asportazione dell'aorta addominale	39.31.89↔	Sutura di arterie addominali, altro
38.64.99↔	Altra asportazione dell'aorta, altro	39.31.99↔	Sutura di arteria, altro
38.66.00↔	Altra asportazione di arterie addominali, NAS	39.42.11↔	Rimozione per sostituzione di shunt arteriovenoso per dialisi renale
38.66.10↔	Altra asportazione di arterie viscerali, NAS	39.42.12↔	Revisione senza sostituzione di shunt arteriovenoso per dialisi renale
38.66.11↔	Altra asportazione del tronco celiaco	39.43↔	Occlusione di shunt arteriovenoso per dialisi renale
38.66.12↔	Altra asportazione dell'arteria gastrica	39.49.00↔	Altra revisione di interventi vascolari, NAS
38.66.13↔	Altra asportazione dell'arteria epatica	39.49.10↔	Revisione di anastomosi vascolare
38.66.14↔	Altra asportazione dell'arteria splenica	39.49.20↔	Revisione di impianto vascolare
38.66.15↔	Altra asportazione dell'arteria renale	39.49.21↔	Sostituzione di impianto vascolare
38.66.16↔	Altra asportazione dell'arteria mesenterica	39.49.22↔	Rimozione di impianto vascolare
38.66.17↔	Altra asportazione dell'arteria lombare		
38.66.18↔	Altra asportazione dell'arteria iliaca		
38.66.19↔	Altra asportazione di arterie viscerali, altro		
38.66.99↔	Altra asportazione di arterie addominali, altro		

39.49.30↔	Sostituzione di condotto cardiaco	39.57.12↔	Riparazione di arterie extracraniche del capo e del collo con patch sintetico
39.49.99↔	Altra revisione di interventi vascolari, altro	39.57.13↔	Riparazione della vena giugulare con patch sintetico
39.50.00↔	Angioplastica o aterectomia di altro(i) vaso(i) non coronarico(i), NAS	39.57.19↔	Riparazione di vaso sanguigno del capo e del collo con patch sintetico, altro
39.50.10↔	Angioplastica o aterectomia di altro(i) vaso(i) non coronarico(i), con palloncino, NAS	39.57.20↔	Riparazione di vasi dell'arto superiore con patch sintetico, NAS
39.50.11↔	Angioplastica o aterectomia di altro(i) vaso(i) non coronarico(i), con palloncino semplice	39.57.21↔	Riparazione di arterie dell'arto superiore con patch sintetico
39.50.12↔	Angioplastica o aterectomia di altro(i) vaso(i) non coronarico(i), con palloncino cutting	39.57.22↔	Riparazione della vena succlavia, vena ascellare e vena brachiocefalica con patch sintetico
39.50.13↔	Angioplastica o aterectomia di altro(i) vaso(i) non coronarico(i), con palloncino per crioplastica	39.57.23↔	Riparazione di altre vene profonde dell'arto superiore con patch sintetico
39.50.14↔	Angioplastica o aterectomia di altro(i) vaso(i) non coronarico(i), con palloncino a rilascio di sostanza medicamentosa	39.57.29↔	Riparazione di vasi dell'arto superiore con patch sintetico, altro
39.50.19↔	Angioplastica o aterectomia di altro(i) vaso(i) non coronarico(i), con altro palloncino	39.57.30↔	Riparazione di vaso toracico con patch sintetico, NAS
39.50.20↔	Angioplastica con lama o laser di altro(i) vaso(i) non coronarico (i)	39.57.31↔	Riparazione dell'aorta toracica con patch sintetico
39.50.21↔	Angioplastica con trombectomia di altro(i) vaso(i) non coronarico (i)	39.57.32↔	Riparazione della vena polmonare con patch sintetico
39.50.99↔	Angioplastica o aterectomia di altro(i) vaso(i) non coronarico(i), altro	39.57.33↔	Riparazione della vena cava superiore con patch sintetico
39.52.99↔	Altra riparazione di aneurismi, altro	39.57.39↔	Riparazione di vaso toracico con patch sintetico, altro
39.53↔	Riparazione di fistola arteriovenosa	39.57.40↔	Riparazione di arterie addominali con patch sintetico, NAS
39.55↔	Reimpianto di vaso renale aberrante	39.57.41↔	Riparazione dell'aorta addominale con patch sintetico
39.56.00↔	Riparazione di vaso sanguigno con patch tissutale, NAS	39.57.42↔	Riparazione del tronco celiaco con patch sintetico
39.56.10↔	Riparazione di vaso sanguigno del capo e del collo con patch tissutale, NAS	39.57.43↔	Riparazione dell'arteria gastrica con patch sintetico
39.56.11↔	Riparazione di vasi intracranici con patch tissutale	39.57.44↔	Riparazione dell'arteria epatica con patch sintetico
39.56.12↔	Riparazione della vena giugulare con patch tissutale	39.57.45↔	Riparazione dell'arteria splenica con patch sintetico
39.56.19↔	Riparazione di vaso sanguigno del capo e del collo con patch tissutale, altro	39.57.46↔	Riparazione dell'arteria renale con patch sintetico
39.56.20↔	Riparazione di vasi dell'arto superiore con patch tissutale, NAS	39.57.47↔	Riparazione dell'arteria mesenterica con patch sintetico
39.56.21↔	Riparazione di arterie dell'arto superiore con patch tissutale	39.57.48↔	Riparazione dell'arteria iliaca con patch sintetico
39.56.22↔	Riparazione della vena succlavia, vena ascellare e vena brachiocefalica con patch tissutale	39.57.49↔	Riparazione di arterie addominali con patch sintetico, altro
39.56.23↔	Riparazione di altre vene profonde dell'arto superiore con patch tissutale	39.57.50↔	Riparazione di vene addominali con patch sintetico, NAS
39.56.29↔	Riparazione di vasi dell'arto superiore con patch tissutale, altro	39.57.51↔	Riparazione della vena cava inferiore con patch sintetico
39.56.30↔	Riparazione di vasi toracici con patch tissutale, NAS	39.57.52↔	Riparazione della vena iliaca con patch sintetico
39.56.31↔	Riparazione dell'aorta toracica con patch tissutale	39.57.59↔	Riparazione di vene addominali con patch sintetico, altro
39.56.32↔	Riparazione della vena polmonare con patch tissutale	39.57.60↔	Riparazione di vasi dell'arto inferiore con patch sintetico, NAS
39.56.33↔	Riparazione della vena cava superiore con patch tissutale	39.57.61↔	Riparazione di arterie dell'arto inferiore con patch sintetico
39.56.39↔	Riparazione di vasi toracici con patch tissutale, altro	39.57.62↔	Riparazione della vena femorale e vena poplitea con patch sintetico
39.56.40↔	Riparazione di arterie addominali con patch tissutale, NAS	39.57.63↔	Riparazione di altre vene profonde dell'arto inferiore con patch sintetico
39.56.41↔	Riparazione dell'aorta addominale con patch tissutale	39.57.64↔	Riparazione di vene superficiali della coscia con patch sintetico
39.56.42↔	Riparazione del tronco celiaco con patch tissutale	39.57.69↔	Riparazione di vasi dell'arto inferiore con patch sintetico, altro
39.56.43↔	Riparazione dell'arteria gastrica con patch tissutale	39.57.99↔	Riparazione di vaso sanguigno con patch sintetico, altro
39.56.44↔	Riparazione dell'arteria epatica con patch tissutale	39.58↔	Riparazione di vaso sanguigno con patch di tipo non specificato
39.56.45↔	Riparazione dell'arteria splenica con patch tissutale	39.59.10↔	Trasposizione di arterie, NAS
39.56.46↔	Riparazione dell'arteria renale con patch tissutale	39.59.11↔	Trasposizione del tratto extracranico dell'arteria vertebrale
39.56.47↔	Riparazione dell'arteria mesenterica con patch tissutale	39.59.12↔	Trasposizione di altre arterie extracraniche del capo e del collo
39.56.48↔	Riparazione dell'arteria iliaca con patch tissutale	39.59.13↔	Trasposizione di arterie dell'arto superiore
39.56.49↔	Riparazione di arterie addominali con patch tissutale, altro	39.59.14↔	Trasposizione di arterie toraciche
39.56.50↔	Riparazione di vene addominali con patch tissutale, NAS	39.59.15↔	Trasposizione dell'arteria gastrica, arteria epatica e arteria splenica
39.56.51↔	Riparazione della vena cava inferiore con patch tissutale	39.59.16↔	Trasposizione dell'arteria renale
39.56.52↔	Riparazione della vena iliaca con patch tissutale	39.59.17↔	Trasposizione dell'arteria mesenterica
39.56.59↔	Riparazione di vene addominali con patch tissutale, altro	39.59.18↔	Trasposizione di altre arterie viscerali
39.56.60↔	Riparazione di vasi dell'arto inferiore con patch tissutale, NAS	39.59.19↔	Trasposizione dell'arteria iliaca
39.56.61↔	Riparazione di arterie dell'arto inferiore con patch tissutale	39.59.20↔	Trasposizione di altre arterie addominali
39.56.62↔	Riparazione della vena femorale e vena poplitea con patch tissutale	39.59.21↔	Trasposizione di arterie dell'arto inferiore
39.56.63↔	Riparazione di altre vene profonde dell'arto inferiore con patch tissutale	39.59.29↔	Trasposizione di arterie, altro
39.56.64↔	Riparazione di vene superficiali della coscia con patch tissutale	39.59.30↔	Altra riparazione di vasi del capo e del collo, NAS
39.56.69↔	Riparazione di vasi dell'arto inferiore con patch tissutale, altro	39.59.31↔	Altra riparazione di vasi intracranici
39.56.99↔	Riparazione di vaso sanguigno con patch tissutale, altro	39.59.32↔	Altra riparazione del tratto extracranico dell'arteria vertebrale
39.57.00↔	Riparazione di vaso sanguigno con patch sintetico, NAS	39.59.33↔	Altra riparazione di arterie extracraniche del capo e del collo, altro
39.57.10↔	Riparazione di vaso sanguigno del capo e del collo con patch sintetico, NAS	39.59.34↔	Altra riparazione della vena giugulare
39.57.11↔	Riparazione di vasi intracranici con patch sintetico	39.59.39↔	Altra riparazione di vasi del capo e del collo, altro
		39.59.40↔	Altra riparazione di vasi dell'arto superiore, NAS
		39.59.41↔	Altra riparazione di arterie dell'arto superiore, NAS
		39.59.42↔	Altra riparazione della vena succlavia, vena ascellare e vena brachiocefalica
		39.59.48↔	Altra riparazione di altre vene profonde dell'arto superiore
		39.59.49↔	Altra riparazione di vasi dell'arto superiore, altro
		39.59.50↔	Altra riparazione di vasi toracici, NAS
		39.59.51↔	Altra riparazione dell'aorta toracica
		39.59.52↔	Altra riparazione dell'arteria polmonare

39.59.53↔	Altra riparazione di arterie toraciche, altro	39.72.34↔	Embolizzazione percutanea-transluminale di malformazioni vascolari mediante microcateteri, impiego di quattro microcateteri
39.59.54↔	Altra riparazione della vena polmonare	39.72.35↔	Embolizzazione percutanea-transluminale di malformazioni vascolari mediante microcateteri, impiego di cinque microcateteri
39.59.55↔	Altra riparazione della vena cava superiore	39.72.36↔	Embolizzazione percutanea-transluminale di malformazioni vascolari mediante microcateteri, impiego di sei e più microcateteri
39.59.59↔	Altra riparazione di vasi toracici, altro	39.72.99↔	Riparazione o occlusione endovascolare dei vasi della testa e del collo, altro
39.59.60↔	Altra riparazione di arterie addominali, NAS	39.73.00↔	Impianto endovascolare di protesi nell'aorta toracica, NAS
39.59.61↔	Altra riparazione dell'aorta addominale	39.73.10↔	Impianto endovascolare di protesi nell'aorta toracica, senza fenestrazione o diramazione
39.59.62↔	Altra riparazione del tronco celiaco	39.73.11↔	Impianto endovascolare di protesi nell'aorta toracica, con fenestrazione o diramazione
39.59.63↔	Altra riparazione dell'arteria gastrica	39.73.20↔	Impianto endovascolare di protesi nell'aorta toracoaddominale, NAS
39.59.64↔	Altra riparazione dell'arteria epatica	39.73.99↔	Impianto endovascolare di protesi nell'aorta toracica, altro
39.59.65↔	Altra riparazione dell'arteria splenica	39.75.01↔	Intervento vascolare percutaneo transluminale, altri vasi, rimozione di corpo estraneo con catetere di recupero, a cestello, ecc.
39.59.66↔	Altra riparazione dell'arteria renale	39.75.10↔	Intervento vascolare percutaneo transluminale, altri vasi, sistema di cateteri per ricanalizzazione su occlusione totale
39.59.67↔	Altra riparazione dell'arteria mesenterica	39.75.11↔	Intervento vascolare percutaneo transluminale, altri vasi, trombectomia rotazionale
39.59.68↔	Altra riparazione dell'arteria iliaca	39.75.12↔	Intervento vascolare percutaneo transluminale, altri vasi, angioplastica con laser
39.59.69↔	Altra riparazione di arterie addominali, altro	39.75.13↔	Intervento vascolare percutaneo transluminale, altri vasi, sistema antiemboli (vasi periferici o viscerali)
39.59.70↔	Altra riparazione di vene addominali, NAS	39.75.14↔	Intervento vascolare percutaneo transluminale, altri vasi, aterectomia
39.59.71↔	Altra riparazione della vena cava inferiore	39.75.15↔	Intervento vascolare percutaneo transluminale, altri vasi, trombolisi selettiva
39.59.72↔	Altra riparazione della vena iliaca	39.75.16↔	Intervento vascolare percutaneo transluminale, altri vasi, trombolisi selettiva, assistita ecograficamente
39.59.79↔	Altra riparazione di vene addominali, altro	39.76.50↔	Trombolisi selettiva percutanea di vaso(i) extracranico(i) della testa e del collo
39.59.80↔	Altra riparazione di vasi dell'arto inferiore, NAS	39.76.70↔	Rimozione percutanea di corpo estraneo endovascolare da vaso (i) extracranico(i) della testa e del collo
39.59.81↔	Altra riparazione di arterie dell'arto inferiore	39.77.50↔	Trombolisi percutanea selettiva di vaso(i) intracranico(i)
39.59.82↔	Altra riparazione della vena femorale	39.77.70↔	Rimozione percutanea di corpo estraneo endovascolare da vaso (i) intracranico(i)
39.59.83↔	Altra riparazione della vena poplitea	39.79.11↔	Impianto endovascolare di protesi in vasi viscerali
39.59.88↔	Altra riparazione di altre vene profonde dell'arto inferiore	39.79.12↔	Impianto endovascolare di protesi in vasi pelvici
39.59.89↔	Altra riparazione di vasi dell'arto inferiore, altro	39.79.13↔	Impianto endovascolare di protesi in vasi addominali
39.59.90↔	Altra riparazione di vasi, valvuloplastica venosa	39.79.19↔	Impianto endovascolare di protesi in altri vasi, altro
39.71.00↔	Impianto endovascolare di protesi nell'aorta addominale, NAS	39.79.20↔	Embolizzazione o occlusione mediante spirali di altri vasi, NAS
39.71.10↔	Impianto endovascolare di protesi nell'aorta addominale, aorto-iliaca, senza fenestrazione o diramazione	39.79.21↔	Embolizzazione o occlusione mediante spirali dell'arto superiore
39.71.11↔	Impianto endovascolare di protesi nell'aorta addominale, aorto-iliaca, con fenestrazione o diramazione	39.79.22↔	Embolizzazione o occlusione mediante spirali dell'aorta
39.71.12↔	Impianto endovascolare di protesi nell'aorta addominale, protesi della biforcazione, aorto-bi-iliaca, senza fenestrazione o diramazione	39.79.24↔	Embolizzazione o occlusione mediante spirali di vasi toracici
39.71.13↔	Impianto endovascolare di protesi nell'aorta addominale, protesi della biforcazione, aorto-bi-iliaca, con fenestrazione o diramazione	39.79.25↔	Embolizzazione o occlusione mediante spirali di vasi viscerali
39.71.14↔	Impianto endovascolare di lembi nell'aorta addominale, protesi tubolare, aortica, senza fenestrazione o diramazione	39.79.26↔	Embolizzazione o occlusione mediante spirali di vasi addominali
39.71.15↔	Impianto endovascolare di lembi nell'aorta addominale, protesi tubolare, aortica, con fenestrazione o diramazione	39.79.27↔	Embolizzazione o occlusione mediante spirali dell'arto inferiore
39.71.99↔	Impianto endovascolare di protesi nell'aorta addominale, altro	39.79.28↔	Embolizzazione o occlusione mediante spirali di vasi spinali
39.72.00↔	Riparazione o occlusione endovascolare dei vasi della testa e del collo, NAS	39.79.29↔	Embolizzazione o occlusione mediante spirali di altri vasi, altro
39.72.10↔	Embolizzazione selettiva di vasi intracranici, NAS	39.79.30↔	Embolizzazione selettiva con liquidi embolizzanti di altri vasi, NAS
39.72.11↔	Embolizzazione selettiva di vasi intracranici con particelle o spirali metalliche	39.79.31↔	Embolizzazione selettiva con liquidi embolizzanti di vasi dell'arto superiore
39.72.12↔	Embolizzazione selettiva di vasi intracranici con liquidi embolizzanti, palloncini o ombrellini	39.79.32↔	Embolizzazione selettiva con liquidi embolizzanti dell'aorta
39.72.13↔	Embolizzazione selettiva di vasi intracranici mediante stent(s) come deviatori di flusso	39.79.34↔	Embolizzazione selettiva con liquidi embolizzanti di vasi toracici
39.72.14↔	Embolizzazione selettiva di vasi intracranici con sostanza adesiva	39.79.35↔	Embolizzazione selettiva con liquidi embolizzanti di vasi viscerali
39.72.19↔	Embolizzazione selettiva di vasi intracranici, altro	39.79.36↔	Embolizzazione selettiva con liquidi embolizzanti di vasi addominali
39.72.20↔	Embolizzazione selettiva di vasi extracranici del capo e del collo, NAS	39.79.37↔	Embolizzazione selettiva con liquidi embolizzanti di vasi dell'arto inferiore
39.72.21↔	Embolizzazione selettiva di vasi extracranici del capo e del collo con particelle o spirali metalliche	39.79.38↔	Embolizzazione selettiva con liquidi embolizzanti di vasi spinali
39.72.22↔	Embolizzazione selettiva di vasi extracranici del capo e del collo con liquidi embolizzanti, palloncini o ombrellini	39.79.39↔	Embolizzazione selettiva con liquidi embolizzanti di altri vasi, altro
39.72.24↔	Embolizzazione selettiva di vasi extracranici della testa e del collo con sostanza adesiva	39.79.40↔	Embolizzazione selettiva con palloncini staccabili di altri vasi, NAS
39.72.29↔	Embolizzazione selettiva di vasi extracranici del capo e del collo, altro		
39.72.30↔	Embolizzazione percutanea-transluminale di malformazioni vascolari mediante microcatetere, NAS		
39.72.31↔	Embolizzazione percutanea-transluminale di malformazioni vascolari mediante microcatetere, impiego di un microcatetere		
39.72.32↔	Embolizzazione percutanea-transluminale di malformazioni vascolari mediante microcateteri, impiego di due microcateteri		
39.72.33↔	Embolizzazione percutanea-transluminale di malformazioni vascolari mediante microcateteri, impiego di tre microcateteri		

39.79.41↔	Embolizzazione selettiva con palloncini staccabili di vasi dell'arto superiore	39.90.16↔	Inserzione di stent(s) vascolari in vasi non cardiaci, stent ricoperti (stentgraft) con superficie bioattiva
39.79.42↔	Embolizzazione selettiva con palloncini staccabili dell'aorta	39.90.17↔	Inserzione di stent(s) di vasi periferici, stent multistrato
39.79.44↔	Embolizzazione selettiva con palloncini staccabili di vasi toracici	39.90.19↔	Inserzione di stent(s) vascolari in vasi non cardiaci, altri stents
39.79.45↔	Embolizzazione selettiva con palloncini staccabili di vasi viscerali	39.90.30↔	Inserzione di stent(s) extralunghi (> 10 cm) in vasi non cardiaci, NAS
39.79.46↔	Embolizzazione selettiva con palloncini staccabili di vasi addominali	39.90.31↔	Inserzione di bare stent(s) extralunghi (> 10 cm) in vasi non cardiaci
39.79.47↔	Embolizzazione selettiva con palloncini staccabili di vasi spinali	39.90.32↔	Inserzione di stent(s) ricoperti extralunghi (> 10 cm) in vasi non cardiaci
39.79.48↔	Embolizzazione selettiva con palloncini staccabili di vasi dell'arto inferiore	39.90.39↔	Inserzione di stent(s) extralunghi (> 10 cm) in vasi non cardiaci, altro
39.79.49↔	Embolizzazione selettiva con palloncini staccabili di altri vasi, altro	39.90.99↔	Inserzione di stent(s) di vasi periferici senza liberazione di sostanza medicamentosa, altro
39.79.50↔	Embolizzazione selettiva con filtri di altri vasi, NAS	40.11.10↔	Biopsia a cielo aperto (mediante incisione) di linfonodo mediastinico, paraaortico, iliaco o pelvico
39.79.51↔	Embolizzazione selettiva con filtri di vasi dell'arto superiore	40.11.11↔	Biopsia a cielo aperto (mediante incisione) di linfonodo cervicale, sopraclavicolare, ascellare o inguinale
39.79.52↔	Embolizzazione selettiva con filtri dell'aorta	40.22.00↔	Asportazione di linfonodo mammario interno, NAS
39.79.54↔	Embolizzazione selettiva con filtri di vasi toracici	40.22.10↔	Asportazione di linfonodo mammario interno, per via toracoscopica
39.79.55↔	Embolizzazione selettiva con filtri di vasi viscerali	40.22.20↔	Asportazione di linfonodo mammario interno, chirurgica a cielo aperto
39.79.56↔	Embolizzazione selettiva con filtri di vasi addominali	40.22.99↔	Asportazione di linfonodo mammario interno, altro
39.79.57↔	Embolizzazione selettiva con filtri di vasi dell'arto inferiore	40.24.00↔	Asportazione di linfonodo inguinale, NAS
39.79.58↔	Embolizzazione selettiva con filtri di vasi spinali	40.24.10↔	Asportazione di linfonodo inguinale, chirurgica a cielo aperto, senza marcatura
39.79.59↔	Embolizzazione selettiva con filtri di altri vasi, altro	40.24.11↔	Asportazione di linfonodo inguinale, chirurgica a cielo aperto, con marcatura con radionuclidi o colorante (linfadenectomia del linfonodo sentinella)
39.79.60↔	Embolizzazione selettiva con particelle di altri vasi, NAS	40.24.20↔	Asportazione di linfonodo inguinale, per via laparoscopica
39.79.61↔	Embolizzazione selettiva con particelle di vasi dell'arto superiore	40.24.99↔	Asportazione di linfonodo inguinale, altro
39.79.62↔	Embolizzazione selettiva con particelle dell'aorta	40.29.10↔	Asportazione di linfonodo mediastinico, NAS
39.79.64↔	Embolizzazione selettiva con particelle di vasi toracici	40.29.11↔	Asportazione di linfonodo mediastinico, chirurgica a cielo aperto
39.79.65↔	Embolizzazione selettiva con particelle di vasi viscerali	40.29.12↔	Asportazione di linfonodo mediastinico, per via toracoscopica
39.79.66↔	Embolizzazione selettiva con particelle di vasi addominali	40.29.19↔	Asportazione di linfonodo mediastinico, altro
39.79.67↔	Embolizzazione selettiva con particelle di vasi dell'arto inferiore	40.29.20↔	Asportazione di linfonodo para-aortico
39.79.68↔	Embolizzazione selettiva con particelle di vasi spinali	40.29.30↔	Asportazione di linfonodo iliaco
39.79.69↔	Embolizzazione selettiva con particelle di altri vasi, altro	40.29.70↔	Asportazione di linfangioma o di igroma cistico
39.79.70↔	Occlusione mediante cateterismo con laser di arterie, altri vasi, NAS	40.29.80↔	Asportazione di più stazioni linfonodali addominali (con biopsia epatica), NAS
39.79.71↔	Occlusione mediante cateterismo con laser, di arterie dell'arto superiore	40.29.81↔	Asportazione di più stazioni linfonodali addominali (con biopsia epatica), chirurgica a cielo aperto [laparotomia di staging]
39.79.72↔	Occlusione mediante cateterismo con laser, dell'aorta	40.29.82↔	Asportazione di più stazioni linfonodali addominali (con biopsia epatica), per via laparoscopica [laparoscopia di staging]
39.79.74↔	Occlusione mediante cateterismo con laser, di vasi toracici	40.29.89↔	Asportazione di più stazioni linfonodali addominali (con biopsia epatica), altro
39.79.75↔	Occlusione mediante cateterismo con laser, di vasi dell'arto inferiore	40.29.99↔	Asportazione semplice di altre strutture linfatiche, altro
39.79.76↔	Occlusione mediante cateterismo con laser, di vasi viscerali	40.3x.10↔	Linfadenectomia regionale quale intervento indipendente, NAS
39.79.77↔	Occlusione mediante cateterismo con laser, di vasi addominali	40.3x.11↔	Linfadenectomia regionale quale intervento indipendente, cervicale
39.79.79↔	Occlusione mediante cateterismo con laser di arterie, altri vasi, altro	40.3x.12↔	Linfadenectomia regionale quale intervento indipendente, ascellare
39.79.80↔	Occlusione mediante cateterismo con radiofrequenza di arterie, altri vasi, NAS	40.3x.13↔	Linfadenectomia regionale quale intervento indipendente, para-aortica, pelvica, otturatoria o iliaca
39.79.81↔	Occlusione mediante cateterismo con radiofrequenza, di arterie dell'arto superiore	40.3x.14↔	Linfadenectomia regionale quale intervento indipendente, inguinale, chirurgica a cielo aperto
39.79.82↔	Occlusione mediante cateterismo con radiofrequenza dell'aorta	40.3x.15↔	Linfadenectomia regionale quale intervento indipendente, inguinale, per via laparoscopica
39.79.84↔	Occlusione mediante cateterismo con radiofrequenza di vasi toracici	40.3x.16↔	Linfadenectomia regionale quale intervento indipendente, mediastinica e peribronchiale
39.79.85↔	Occlusione mediante cateterismo con radiofrequenza di vasi dell'arto inferiore	40.3x.19↔	Linfadenectomia regionale quale intervento indipendente, altro
39.79.86↔	Occlusione mediante cateterismo con radiofrequenza di vasi viscerali	40.3x.21↔	Linfadenectomia regionale in corso di altro intervento, cervicale
39.79.87↔	Occlusione mediante cateterismo con radiofrequenza di vasi addominali	40.3x.22↔	Linfadenectomia regionale in corso di altro intervento, ascellare
39.79.89↔	Occlusione mediante cateterismo con radiofrequenza di altri vasi, altro	40.3x.23↔	Linfadenectomia regionale in corso di altro intervento, para-aortica, pelvica o iliaca
39.90.00↔	Inserzione di stent(s) di vasi periferici senza liberazione di sostanza medicamentosa, NAS	40.3x.24↔	Linfadenectomia regionale in corso di altro intervento, otturatoria
39.90.10↔	Inserzione di stent(s) vascolari in vasi non cardiaci, bare stents	40.3x.25↔	Linfadenectomia regionale in corso di altro intervento, inguinale
39.90.11↔	Inserzione di stent(s) vascolari in vasi non cardiaci, stents bioassorbibili	40.3x.26↔	Linfadenectomia regionale in corso di altro intervento, mediastinica e peribronchiale
39.90.12↔	Inserzione di stent(s) vascolari in vasi non cardiaci, stents di grande diametro NAS	40.3x.29↔	Linfadenectomia regionale in corso di altro intervento, altro
39.90.13↔	Inserzione di stent(s) vascolari in vasi non cardiaci, stents di grande diametro non ricoperti		
39.90.14↔	Inserzione di stent(s) vascolari in vasi non cardiaci, stents di grande diametro ricoperti		
39.90.15↔	Inserzione di stent(s) vascolari in vasi non cardiaci, stents ricoperti (stentgraft) in vasi non aneurismatici		

40.9x.00↔	Altri interventi sulle strutture linfatiche, NAS	70.33.00↔	Asportazione o distruzione locale di lesione o tessuto della vagina, NAS
40.9x.10↔	Anastomosi per correzione di linfedema	70.33.10↔	Distruzione locale di lesione o tessuto della vagina, NAS
40.9x.20↔	Incisione di linfocele	70.33.11↔	Distruzione locale di lesione o tessuto della vagina, cauterizzazione
40.9x.30↔	Drenaggio di linfedema	70.33.12↔	Distruzione locale di lesione o tessuto della vagina, elettrocoagulazione
40.9x.40↔	Puntura terapeutica percutanea di linfocele	70.33.13↔	Distruzione locale di lesione o tessuto della vagina, laser-fotocoagulazione
40.9x.99↔	Altri interventi sulle strutture linfatiche, altro	70.33.14↔	Distruzione locale di lesione o tessuto della vagina, criocoagulazione
44.44↔	Embolizzazione mediante catetere per sanguinamento gastrico o duodenale	70.33.99↔	Asportazione o distruzione locale di lesione o tessuto della vagina, altro
50.12.00↔	Biopsia a cielo aperto del fegato, NAS	77.40.20↔	Biopsia dell'osso, sede non specificata, Biopsia a cielo aperto
50.12.09↔	Biopsia a cielo aperto del fegato, altro	77.40.99↔	Biopsia dell'osso, sede non specificata, altro
50.12.11↔	Biopsia del fegato, mediante escissione, chirurgica a cielo aperto	77.41.00↔	Biopsia della scapola, della clavicola, delle coste e dello sterno, NAS
50.12.12↔	Biopsia del fegato, mediante agobiopsia, chirurgica a cielo aperto	77.41.20↔	Biopsia della scapola, della clavicola, delle coste e dello sterno, Biopsia a cielo aperto
50.14↔	Biopsia laparoscopica del fegato	77.41.99↔	Biopsia della scapola, della clavicola, delle coste e dello sterno, altro
54.11↔	Laparotomia esplorativa	77.42.00↔	Biopsia dell'omero, NAS
54.12.00↔	Riapertura di laparotomia recente, NAS	77.42.20↔	Biopsia dell'omero, Biopsia a cielo aperto
54.12.10↔	Laparotomia di second-look	77.42.99↔	Biopsia dell'omero, altro
54.12.11↔	Laparotomia per controllo di emorragia postoperatoria	77.43.00↔	Biopsia del radio e dell'ulna, NAS
54.12.99↔	Riapertura di laparotomia recente, altro	77.43.20↔	Biopsia del radio e dell'ulna, Biopsia a cielo aperto
54.13↔	Laparotomia con drenaggio	77.43.99↔	Biopsia del radio e dell'ulna, altro
54.19↔	Altra laparotomia	77.44.00↔	Biopsia del carpo e del metacarpo, NAS
54.21.00↔	Laparoscopia, NAS	77.44.20↔	Biopsia del carpo e del metacarpo, Biopsia a cielo aperto
54.21.10↔	Laparoscopia, Laparoscopia diagnostica	77.44.99↔	Biopsia del carpo e del metacarpo, altro
54.21.30↔	Laparoscopia, Laparoscopia con drenaggio	77.45.00↔	Biopsia del femore, NAS
54.21.99↔	Laparoscopia, altro	77.45.20↔	Biopsia del femore, Biopsia a cielo aperto
54.23↔	Biopsia del peritoneo	77.45.99↔	Biopsia del femore, altro
54.51↔	Lisi di aderenze peritoneali per via laparoscopica	77.46.00↔	Biopsia della rotula, NAS
54.92↔	Rimozione di corpo estraneo dalla cavità peritoneale	77.46.20↔	Biopsia della rotula, Biopsia a cielo aperto
54.99.00↔	Altri interventi sulla regione addominale, NAS	77.46.99↔	Biopsia della rotula, altro
54.99.30↔	Altri interventi sulla regione addominale, Asportazione di tessuto dalla regione addominale non attribuibile con sicurezza a un organo	77.47.00↔	Biopsia della tibia e fibula, NAS
54.99.31↔	Debulking per laparotomia	77.47.20↔	Biopsia della tibia e fibula, Biopsia a cielo aperto
54.99.40↔	Altri interventi sulla regione addominale, Revisione di fistola cutaneo-peritoneale (cateterismo permanente)	77.47.99↔	Biopsia della tibia e fibula, altro
54.99.41↔	Altri interventi sulla regione addominale, Asportazione o chiusura di fistola cutaneo-peritoneale (cateterismo permanente)	77.48.00↔	Biopsia del tarso e metatarso, NAS
54.99.50↔	Altri interventi sulla regione addominale, Chiusura temporanea della parete addominale	77.48.20↔	Biopsia del tarso e metatarso, Biopsia a cielo aperto
54.99.60↔	Altri interventi sulla regione addominale, Lombotomia	77.48.99↔	Biopsia del tarso e metatarso, altro
54.99.61↔	Altri interventi sulla regione addominale, Rilombotomia	77.49.00↔	Biopsia di altre ossa specificate, escluse quelle facciali, NAS
54.99.81↔	Revisione di cateteri con pompa automatica, programmabile e ricaricabile per il drenaggio continuo di liquido ascitico	77.49.21↔	Biopsia di altre ossa specificate, escluse quelle facciali, Biopsia della colonna vertebrale, Biopsia a cielo aperto
54.99.82↔	Rimozione di ostruzione meccanica di cateteri con pompa automatica, programmabile e ricaricabile per il drenaggio continuo di liquido ascitico	77.49.41↔	Biopsia di altre ossa specificate, escluse quelle facciali, Biopsia di falangi dei piedi, Biopsia a cielo aperto
54.99.99↔	Altri interventi sulla regione addominale, altro	77.49.91↔	Biopsia di altre ossa specificate, escluse quelle facciali, Biopsia a cielo aperto
54.a0↔	Interventi nello spazio retroperitoneale, NAS	77.49.99↔	Biopsia di altre ossa specificate, escluse quelle facciali, altro
54.a1↔	Asportazione e distruzione di tessuto retroperitoneale	82.91↔	Lisi di aderenze della mano
54.a9↔	Interventi nello spazio retroperitoneale, altro	82.99.10↔	Altri interventi su tendini della mano
56.92↔	Impianto di stimolatore elettronico ureterale	82.99.20↔	Altri interventi su fasce della mano
56.93↔	Sostituzione di stimolatore elettronico ureterale	82.99.30↔	Altri interventi su muscoli della mano
57.87.00↔	Ricostruzione della vescica, NAS	83.02.10↔	Miotomia, Testa e collo
57.87.99↔	Ricostruzione della vescica, altro	83.02.11↔	Miotomia, Spalla e ascella
57.96↔	Impianto di stimolatore vescicale elettronico	83.02.12↔	Miotomia, Braccio e gomito
57.97↔	Sostituzione di stimolatore vescicale elettronico	83.02.13↔	Miotomia, Avambraccio
64.0↔	Circoncisione	83.02.14↔	Miotomia, Parete toracica, addome e dorso
64.95↔	Inserzione o reinserimento di protesi peniena non idraulica	83.02.15↔	Miotomia, Regione inguinale e genitale e natiche
64.96↔	Rimozione di protesi peniena interna	83.02.16↔	Miotomia, Estremità inferiore
64.97↔	Inserzione o reinserimento di protesi peniena idraulica	83.02.19↔	Miotomia, Altra localizzazione
67.32↔	Distruzione di lesione della cervice mediante cauterizzazione	83.03.10↔	Borsotomia, Testa e collo
67.34↔	Distruzione di tessuto o lesione della cervice mediante elettrocoagulazione	83.03.11↔	Borsotomia, Spalla e ascella
67.35↔	Distruzione di tessuto o lesione della cervice mediante laser-fotocoagulazione	83.03.12↔	Borsotomia, Braccio e gomito
67.39↔	Altra asportazione o distruzione di lesione o tessuto della cervice	83.03.13↔	Borsotomia, Avambraccio
68.23↔	Ablazione di endometrio	83.03.14↔	Borsotomia, Parete toracica, addome e dorso
69.09↔	Altra dilatazione o raschiamento dell'utero	83.03.15↔	Borsotomia, Regione inguinale e genitale e natiche
		83.03.16↔	Borsotomia, Estremità inferiore
		83.03.19↔	Borsotomia, Altra localizzazione

83.09.10↔	Rimozione di corpo estraneo da muscolo, tendine o fascia, Testa e collo	83.19.31↔	Distacco del peduncolo dopo plastica con lembo, Spalla e ascella
83.09.11↔	Rimozione di corpo estraneo da muscolo, tendine o fascia, Spalla e ascella	83.19.32↔	Distacco del peduncolo dopo plastica con lembo, Braccio e gomito
83.09.12↔	Rimozione di corpo estraneo da muscolo, tendine o fascia, Braccio e gomito	83.19.33↔	Distacco del peduncolo dopo plastica con lembo, Avambraccio
83.09.13↔	Rimozione di corpo estraneo da muscolo, tendine o fascia, Avambraccio	83.19.34↔	Distacco del peduncolo dopo plastica con lembo, Parete toracica, addome e dorso
83.09.14↔	Rimozione di corpo estraneo da muscolo, tendine o fascia, Parete toracica, addome e dorso	83.19.35↔	Distacco del peduncolo dopo plastica con lembo, Regione inguinale e genitale e natiche
83.09.15↔	Rimozione di corpo estraneo da muscolo, tendine o fascia, Regione inguinale e genitale e natiche	83.19.36↔	Distacco del peduncolo dopo plastica con lembo, Estremità inferiore
83.09.16↔	Rimozione di corpo estraneo da muscolo, tendine o fascia, Estremità inferiore	83.19.39↔	Distacco del peduncolo dopo plastica con lembo, Altra localizzazione
83.09.19↔	Rimozione di corpo estraneo da muscolo, tendine o fascia, Altra localizzazione	83.19.90↔	Altra sezione dei tessuti molli, Testa e collo
83.09.90↔	Altra incisione dei tessuti molli, Testa e collo	83.19.91↔	Altra sezione dei tessuti molli, Spalla e ascella
83.09.91↔	Altra incisione dei tessuti molli, Spalla e ascella	83.19.92↔	Altra sezione dei tessuti molli, Braccio e gomito
83.09.92↔	Altra incisione dei tessuti molli, Braccio e gomito	83.19.93↔	Altra sezione dei tessuti molli, Avambraccio
83.09.93↔	Altra incisione dei tessuti molli, Avambraccio	83.19.94↔	Altra sezione dei tessuti molli, Parete toracica, addome e dorso
83.09.94↔	Altra incisione dei tessuti molli, Parete toracica, addome e dorso	83.19.95↔	Altra sezione dei tessuti molli, Regione inguinale e genitale e natiche
83.09.95↔	Altra incisione dei tessuti molli, Regione inguinale e genitale e natiche	83.19.96↔	Altra sezione dei tessuti molli, Estremità inferiore
83.09.96↔	Altra incisione dei tessuti molli, Estremità inferiore	83.19.97↔	Altra sezione dei tessuti molli, Altra localizzazione
83.09.97↔	Altra incisione dei tessuti molli, Altra localizzazione	83.21.11↔	Biopsia a cielo aperto dei tessuti molli
83.11↔	Achillotenotomia	83.21.21↔	Biopsia a cielo aperto di muscolo
83.12↔	Tenotomia degli adduttori dell'anca	83.21.30↔	Biopsia dei tessuti molli, Biopsia di borsa sinoviale
83.13.10↔	Incisione di tendine, Testa e collo	83.31.10↔	Asportazione di lesione delle guaine tendinee, Testa e collo
83.13.11↔	Incisione di tendine, Spalla e ascella	83.31.11↔	Asportazione di lesione delle guaine tendinee, Spalla e ascella
83.13.12↔	Incisione di tendine, Braccio e gomito	83.31.12↔	Asportazione di lesione delle guaine tendinee, Braccio e gomito
83.13.13↔	Incisione di tendine, Avambraccio	83.31.13↔	Asportazione di lesione delle guaine tendinee, Avambraccio
83.13.14↔	Incisione di tendine, Parete toracica, addome e dorso	83.31.14↔	Asportazione di lesione delle guaine tendinee, Parete toracica, addome e dorso
83.13.15↔	Incisione di tendine, Regione inguinale e genitale e natiche	83.31.15↔	Asportazione di lesione delle guaine tendinee, Regione inguinale e genitale e natiche
83.13.16↔	Incisione di tendine, Estremità inferiore	83.31.16↔	Asportazione di lesione delle guaine tendinee, Estremità inferiore
83.13.19↔	Incisione di tendine, Altra localizzazione	83.31.19↔	Asportazione di lesione delle guaine tendinee, Altra localizzazione
83.13.20↔	Sezione di tendine, Testa e collo	83.32.10↔	Asportazione di lesione dei muscoli, Testa e collo
83.13.21↔	Sezione di tendine, Spalla e ascella	83.32.11↔	Asportazione di lesione dei muscoli, Spalla e braccio
83.13.22↔	Sezione di tendine, Braccio e gomito	83.32.12↔	Asportazione di lesione dei muscoli, Parete toracica, addome e dorso
83.13.23↔	Sezione di tendine, Avambraccio	83.32.13↔	Asportazione di lesione dei muscoli, Regione inguinale e genitale e natiche
83.13.24↔	Sezione di tendine, Parete toracica, addome e dorso	83.32.14↔	Asportazione di lesione dei muscoli, Estremità inferiore
83.13.25↔	Sezione di tendine, Regione inguinale e genitale e natiche	83.32.19↔	Asportazione di lesione dei muscoli, Altra localizzazione
83.13.26↔	Sezione di tendine, Estremità inferiore	83.39.10↔	Asportazione di lesione di tendine, testa e collo
83.13.29↔	Sezione di tendine, Altra localizzazione	83.39.11↔	Asportazione di lesione di tendine, Spalla e braccio
83.14.10↔	Fasciotomia, Testa e collo	83.39.12↔	Asportazione di lesione di tendine, Parete toracica, addome e dorso
83.14.11↔	Fasciotomia, Spalla e ascella	83.39.13↔	Asportazione di lesione di tendine, Regione inguinale e genitale e natiche
83.14.12↔	Fasciotomia, Braccio e gomito	83.39.14↔	Asportazione di lesione di tendine, Estremità inferiore
83.14.13↔	Fasciotomia, Avambraccio	83.39.19↔	Asportazione di lesione di tendine, Altra localizzazione
83.14.14↔	Fasciotomia, Parete toracica, addome e dorso	83.39.20↔	Asportazione di lesione di fascia, Testa e collo
83.14.15↔	Fasciotomia, Regione inguinale e genitale e natiche	83.39.21↔	Asportazione di lesione di fascia, Spalla e braccio
83.14.16↔	Fasciotomia, Estremità inferiore	83.39.22↔	Asportazione di lesione di fascia, Parete toracica, addome e dorso
83.14.19↔	Fasciotomia, Altra localizzazione	83.39.23↔	Asportazione di lesione di fascia, Regione inguinale e genitale e natiche
83.19.10↔	Sezione di muscolo, Testa e collo	83.39.24↔	Asportazione di lesione di fascia, Estremità inferiore
83.19.11↔	Sezione di muscolo, Spalla e ascella	83.39.29↔	Asportazione di lesione di fascia, Altra localizzazione
83.19.12↔	Sezione di muscolo, Braccio e gomito	83.41↔	Asportazione di tendini per innesti
83.19.13↔	Sezione di muscolo, Avambraccio	83.42.10↔	Altra tendinectomia, Testa e collo
83.19.14↔	Sezione di muscolo, Parete toracica, addome e dorso	83.42.11↔	Altra tendinectomia, Spalla e ascella
83.19.15↔	Sezione di muscolo, Regione inguinale e genitale e natiche	83.42.12↔	Altra tendinectomia, Braccio e gomito
83.19.16↔	Sezione di muscolo, Estremità inferiore	83.42.13↔	Altra tendinectomia, Avambraccio
83.19.19↔	Sezione di muscolo, Altra localizzazione	83.42.14↔	Altra tendinectomia, Parete toracica, addome e dorso
83.19.20↔	Disinserzione di muscolo, tendine e fascia, Testa e collo	83.42.15↔	Altra tendinectomia, Regione inguinale e genitale e natiche
83.19.21↔	Disinserzione di muscolo, tendine e fascia, Spalla e ascella	83.42.16↔	Altra tendinectomia, Estremità inferiore
83.19.22↔	Disinserzione di muscolo, tendine e fascia, Braccio e gomito	83.42.19↔	Altra tendinectomia, Altra localizzazione
83.19.23↔	Disinserzione di muscolo, tendine e fascia, Avambraccio	83.44.00↔	Altra fasciectomia, NAS
83.19.24↔	Disinserzione di muscolo, tendine e fascia, Parete toracica, addome e dorso		
83.19.25↔	Disinserzione di muscolo, tendine e fascia, Regione inguinale e genitale e natiche		
83.19.26↔	Disinserzione di muscolo, tendine e fascia, Estremità inferiore		
83.19.29↔	Disinserzione di muscolo, tendine e fascia, Altra localizzazione		
83.19.30↔	Distacco del peduncolo dopo plastica con lembo, Testa e collo		



83.44.10↔	Altra fasciectomia, Testa e collo	83.64.11↔	Altra sutura di tendini, Spalla e ascella
83.44.11↔	Altra fasciectomia, Spalla e ascella	83.64.12↔	Altra sutura di tendini, Braccio e gomito
83.44.12↔	Altra fasciectomia, Braccio e gomito	83.64.13↔	Altra sutura di tendini, Avambraccio
83.44.13↔	Altra fasciectomia, Avambraccio	83.64.14↔	Altra sutura di tendini, Parete toracica, addome e dorso
83.44.14↔	Altra fasciectomia, Parete toracica, addome e dorso	83.64.15↔	Altra sutura di tendini, Regione inguinale e genitale e natiche
83.44.15↔	Altra fasciectomia, Regione inguinale e genitale e natiche	83.64.16↔	Altra sutura di tendini, Estremità inferiore
83.44.16↔	Altra fasciectomia, Estremità inferiore	83.64.19↔	Altra sutura di tendini, Altra localizzazione
83.44.19↔	Altra fasciectomia, Altra localizzazione	83.65.10↔	Altra sutura di muscoli o fasce, Testa e collo
83.44.99↔	Altra fasciectomia, altro	83.65.11↔	Altra sutura di muscoli o fasce, Spalla e ascella
83.45.10↔	Altra miectomia, Testa e collo	83.65.12↔	Altra sutura di muscoli o fasce, Braccio e gomito
83.45.11↔	Altra miectomia, Spalla e ascella	83.65.13↔	Altra sutura di muscoli o fasce, Avambraccio
83.45.12↔	Altra miectomia, Braccio e gomito	83.65.14↔	Altra sutura di muscoli o fasce, Parete toracica, addome e dorso
83.45.13↔	Altra miectomia, Avambraccio	83.65.15↔	Altra sutura di muscoli o fasce, Regione inguinale e genitale e natiche
83.45.14↔	Altra miectomia, Parete toracica, addome e dorso	83.65.16↔	Altra sutura di muscoli o fasce, Estremità inferiore
83.45.15↔	Altra miectomia, Regione inguinale e genitale e natiche	83.65.19↔	Altra sutura di muscoli o fasce, Altra localizzazione
83.45.16↔	Altra miectomia, Estremità inferiore	83.72.10↔	Arretramento di tendini, Testa e collo
83.45.19↔	Altra miectomia, Altra localizzazione	83.72.11↔	Arretramento di tendini, Spalla e ascella
83.49.10↔	Asportazione di guaina tendinea, Testa e collo	83.72.12↔	Arretramento di tendini, Braccio e gomito
83.49.11↔	Asportazione di guaina tendinea, Spalla e ascella	83.72.13↔	Arretramento di tendini, Avambraccio
83.49.12↔	Asportazione di guaina tendinea, Braccio e gomito	83.72.14↔	Arretramento di tendini, Parete toracica, addome e dorso
83.49.13↔	Asportazione di guaina tendinea, Avambraccio	83.72.15↔	Arretramento di tendini, Regione inguinale e genitale e natiche
83.49.14↔	Asportazione di guaina tendinea, Parete toracica e dorso	83.72.16↔	Arretramento di tendini, Estremità inferiore
83.49.15↔	Asportazione di guaina tendinea, Regione inguinale e genitale e natiche	83.72.19↔	Arretramento di tendini, Altra localizzazione
83.49.16↔	Asportazione di guaina tendinea, Estremità inferiore	83.73.10↔	Reinserzione di tendini, Testa e collo
83.49.19↔	Asportazione di guaina tendinea, Altra localizzazione	83.73.11↔	Reinserzione di tendini, Spalla e ascella
83.49.20↔	Resezione compartimentale, Testa e collo	83.73.12↔	Reinserzione di tendini, Braccio e gomito
83.49.21↔	Resezione compartimentale, Spalla e ascella	83.73.13↔	Reinserzione di tendini, Avambraccio
83.49.22↔	Resezione compartimentale, Braccio e gomito	83.73.14↔	Reinserzione di tendini, Parete toracica, addome e dorso
83.49.23↔	Resezione compartimentale, Avambraccio	83.73.15↔	Reinserzione di tendini, Regione inguinale e genitale e natiche
83.49.24↔	Resezione compartimentale, Parete toracica, addome e dorso	83.73.16↔	Reinserzione di tendini, Estremità inferiore
83.49.25↔	Resezione compartimentale, Regione inguinale e genitale e natiche	83.73.19↔	Reinserzione di tendini, Altra localizzazione
83.49.26↔	Resezione compartimentale, Estremità inferiore	83.74.10↔	Reinserzione di muscoli, Testa e collo
83.49.29↔	Resezione compartimentale, Altra localizzazione	83.74.11↔	Reinserzione di muscoli, Spalla e ascella
83.49.30↔	Altra asportazione di tessuti molli, Testa e collo	83.74.12↔	Reinserzione di muscoli, Braccio e gomito
83.49.31↔	Altra asportazione di tessuti molli, Spalla e ascella	83.74.13↔	Reinserzione di muscoli, Avambraccio
83.49.32↔	Altra asportazione di tessuti molli, Braccio e gomito	83.74.14↔	Reinserzione di muscoli, Parete toracica, addome e dorso
83.49.33↔	Altra asportazione di tessuti molli, Avambraccio	83.74.15↔	Reinserzione di muscoli, Regione inguinale e genitale
83.49.34↔	Altra asportazione di tessuti molli, Parete toracica, addome e dorso	83.74.16↔	Reinserzione di muscoli, Estremità inferiore
83.49.35↔	Altra asportazione di tessuti molli, Regione inguinale e genitale e natiche	83.74.19↔	Reinserzione di muscoli, Altra localizzazione
83.49.36↔	Altra asportazione di tessuti molli, Estremità inferiore	83.77.10↔	Trasferimento o trapianto di muscoli, Testa e collo
83.49.39↔	Altra asportazione di tessuti molli, Altra localizzazione	83.77.11↔	Trasferimento o trapianto di muscoli, Spalla e ascella
83.5x.10↔	Borsectomia, Testa e collo	83.77.12↔	Trasferimento o trapianto di muscoli, Braccio e gomito
83.5x.11↔	Borsectomia, Spalla e ascella	83.77.13↔	Trasferimento o trapianto di muscoli, Avambraccio
83.5x.12↔	Borsectomia, Braccio e gomito	83.77.14↔	Trasferimento o trapianto di muscoli, Parete toracica, addome e dorso
83.5x.13↔	Borsectomia, Avambraccio	83.77.15↔	Trasferimento o trapianto di muscoli, Regione inguinale e genitale e natiche
83.5x.14↔	Borsectomia, Parete toracica, addome e dorso	83.77.16↔	Trasferimento o trapianto di muscoli, Estremità inferiore
83.5x.15↔	Borsectomia, Regione inguinale e genitale e natiche	83.77.19↔	Trasferimento o trapianto di muscoli, Altra localizzazione
83.5x.16↔	Borsectomia, Estremità inferiore	83.85.10↔	Allungamento di muscolo o tendine, Testa e collo
83.5x.19↔	Borsectomia, Altra localizzazione	83.85.11↔	Allungamento di muscolo o tendine, Spalla e ascella
83.61.11↔	Sutura di guaina tendinea, Spalla e ascella	83.85.12↔	Allungamento di muscolo o tendine, Braccio e gomito
83.61.12↔	Sutura di guaina tendinea, Braccio e gomito	83.85.13↔	Allungamento di muscolo o tendine, Avambraccio
83.61.13↔	Sutura di guaina tendinea, Avambraccio	83.85.14↔	Allungamento di muscolo o tendine, Parete toracica, addome e dorso
83.61.14↔	Sutura di guaina tendinea, Parete toracica, addome e dorso	83.85.15↔	Allungamento di muscolo o tendine, Regione inguinale e genitale e natiche
83.61.15↔	Sutura di guaina tendinea, Regione inguinale e genitale e natiche	83.85.16↔	Allungamento di muscolo o tendine, Estremità inferiore
83.61.16↔	Sutura di guaina tendinea, Estremità inferiore	83.85.19↔	Allungamento di muscolo o tendine, Altra localizzazione
83.61.19↔	Sutura di guaina tendinea, Altra localizzazione	83.85.20↔	Accorciamento di muscolo o tendine, Testa e collo
83.62.10↔	Sutura differita di tendini, Testa e collo	83.85.21↔	Accorciamento di muscolo o tendine, Spalla e ascella
83.62.11↔	Sutura differita di tendini, Spalla e ascella	83.85.22↔	Accorciamento di muscolo o tendine, Braccio e gomito
83.62.12↔	Sutura differita di tendini, Braccio e gomito	83.85.23↔	Accorciamento di muscolo o tendine, Avambraccio
83.62.13↔	Sutura differita di tendini, Avambraccio	83.85.24↔	Accorciamento di muscolo o tendine, Parete toracica, addome e dorso
83.62.14↔	Sutura differita di tendini, Parete toracica, addome e dorso	83.85.25↔	Accorciamento di muscolo o tendine, Regione inguinale e genitale e natiche
83.62.15↔	Sutura differita di tendini, Regione inguinale e genitale e natiche	83.85.26↔	Accorciamento di muscolo o tendine, Estremità inferiore
83.62.16↔	Sutura differita di tendini, Estremità inferiore	83.85.29↔	Accorciamento di muscolo o tendine, Altra localizzazione
83.62.19↔	Sutura differita di tendini, Altra localizzazione	83.86↔	Plastica del quadricipite
83.64.10↔	Altra sutura di tendini, Testa e collo		

83.87.10↔	Mioplastica, Testa e collo	83.89.14↔	Allungamento, accorciamento o raddoppiamento di fascia, Parete toracica, addome e dorso
83.87.11↔	Mioplastica, Spalla e ascella	83.89.15↔	Allungamento, accorciamento o raddoppiamento di fascia, Regione inguinale e genitale e natiche
83.87.12↔	Mioplastica, Braccio e gomito	83.89.16↔	Allungamento, accorciamento o raddoppiamento di fascia, Estremità inferiore
83.87.13↔	Mioplastica, Avambraccio	83.89.19↔	Allungamento, accorciamento o raddoppiamento di fascia, Altra localizzazione
83.87.14↔	Mioplastica, Parete toracica, addome e dorso	83.89.20↔	Copertura di difetto della fascia, Testa e collo
83.87.15↔	Mioplastica, Regione inguinale e genitale e natiche	83.89.21↔	Copertura di difetto della fascia, Spalla e ascella
83.87.16↔	Mioplastica, Estremità inferiore	83.89.22↔	Copertura di difetto della fascia, Braccio e gomito
83.87.19↔	Mioplastica, Altra localizzazione	83.89.23↔	Copertura di difetto della fascia, Avambraccio
83.87.90↔	Altri interventi di plastica sui muscoli, Testa e collo	83.89.24↔	Copertura di difetto della fascia, Parete toracica, addome e dorso
83.87.91↔	Altri interventi di plastica sui muscoli, Spalla e ascella	83.89.25↔	Copertura di difetto della fascia, Regione inguinale e genitale e natiche
83.87.92↔	Altri interventi di plastica sui muscoli, Braccio e gomito	83.89.26↔	Copertura di difetto della fascia, Estremità inferiore
83.87.93↔	Altri interventi di plastica sui muscoli, Avambraccio	83.89.29↔	Copertura di difetto della fascia, Altra localizzazione
83.87.94↔	Altri interventi di plastica sui muscoli, Parete toracica, addome e dorso	83.89.90↔	Altri interventi di plastica sulle fasce, Testa e collo
83.87.95↔	Altri interventi di plastica sui muscoli, Regione inguinale e genitale e natiche	83.89.91↔	Altri interventi di plastica sulle fasce, Spalla e ascella
83.87.96↔	Altri interventi di plastica sui muscoli, Estremità inferiore	83.89.92↔	Altri interventi di plastica sulle fasce, Braccio e gomito
83.87.97↔	Altri interventi di plastica sui muscoli, Altra localizzazione	83.89.93↔	Altri interventi di plastica sulle fasce, Avambraccio
83.88.10↔	Rinforzo di tendine, Testa e collo	83.89.94↔	Altri interventi di plastica sulle fasce, Parete toracica, addome e dorso
83.88.11↔	Rinforzo di tendine, Spalla e ascella	83.89.95↔	Altri interventi di plastica sulle fasce, Regione inguinale e genitale e natiche
83.88.12↔	Rinforzo di tendine, Braccio e gomito	83.89.96↔	Altri interventi di plastica sulle fasce, Estremità inferiore
83.88.13↔	Rinforzo di tendine, Avambraccio	83.89.97↔	Altri interventi di plastica sulle fasce, Altra localizzazione
83.88.14↔	Rinforzo di tendine, Parete toracica, addome e dorso	83.91.10↔	Lisi di aderenze di muscoli, tendini, fasce e borse, Testa e collo
83.88.15↔	Rinforzo di tendine, Regione inguinale e genitale e natiche	83.91.11↔	Lisi di aderenze di muscoli, tendini, fasce e borse, Spalla e ascella
83.88.16↔	Rinforzo di tendine, Estremità inferiore	83.91.12↔	Lisi di aderenze di muscoli, tendini, fasce e borse, Braccio e gomito
83.88.19↔	Rinforzo di tendine, Altra localizzazione	83.91.13↔	Lisi di aderenze di muscoli, tendini, fasce e borse, Avambraccio
83.88.20↔	Tenoplastica sostitutiva, Testa e collo	83.91.14↔	Lisi di aderenze di muscoli, tendini, fasce e borse, Parete toracica, addome e dorso
83.88.21↔	Tenoplastica sostitutiva, Spalla e ascella	83.91.15↔	Lisi di aderenze di muscoli, tendini, fasce e borse, Regione inguinale e genitale e natiche
83.88.22↔	Tenoplastica sostitutiva, Braccio e gomito	83.91.16↔	Lisi di aderenze di muscoli, tendini, fasce e borse, Estremità inferiore
83.88.23↔	Tenoplastica sostitutiva, Avambraccio	83.91.19↔	Lisi di aderenze di muscoli, tendini, fasce e borse, Altra localizzazione
83.88.24↔	Tenoplastica sostitutiva, Parete toracica, addome e dorso	83.99.10↔	Altri interventi su tendini, Testa e collo
83.88.25↔	Tenoplastica sostitutiva, Regione inguinale e genitale e natiche	83.99.11↔	Altri interventi su tendini, Spalla e ascella
83.88.26↔	Tenoplastica sostitutiva, Estremità inferiore	83.99.12↔	Altri interventi su tendini, Braccio e gomito
83.88.29↔	Tenoplastica sostitutiva, Altra localizzazione	83.99.13↔	Altri interventi su tendini, Avambraccio
83.88.30↔	Creazione di un letto per l'innesto di tendini, Testa e collo	83.99.14↔	Altri interventi su tendini, Parete toracica, addome e dorso
83.88.31↔	Creazione di un letto per l'innesto di tendini, Spalla e ascella	83.99.15↔	Altri interventi su tendini, Regione inguinale e genitale e natiche
83.88.32↔	Creazione di un letto per l'innesto di tendini, Braccio e gomito	83.99.16↔	Altri interventi su tendini, Estremità inferiore
83.88.33↔	Creazione di un letto per l'innesto di tendini, Avambraccio	83.99.19↔	Altri interventi su tendini, Altra localizzazione
83.88.34↔	Creazione di un letto per l'innesto di tendini, Parete toracica, addome e dorso	83.99.20↔	Altri interventi su muscoli, fasce e borse, Testa e collo
83.88.35↔	Creazione di un letto per l'innesto di tendini, Regione inguinale e genitale e natiche	83.99.21↔	Altri interventi su muscoli, fasce e borse, Spalla e ascella
83.88.36↔	Creazione di un letto per l'innesto di tendini, Estremità inferiore	83.99.22↔	Altri interventi su muscoli, fasce e borse, Braccio e gomito
83.88.39↔	Creazione di un letto per l'innesto di tendini, Altra localizzazione	83.99.23↔	Altri interventi su muscoli, fasce e borse, Avambraccio
83.88.40↔	Tenodesi, Testa e collo	83.99.24↔	Altri interventi su muscoli, fasce e borse, Parete toracica, addome e dorso
83.88.41↔	Tenodesi, Spalla e ascella	83.99.25↔	Altri interventi su muscoli, fasce e borse, Regione inguinale e genitale e natiche
83.88.42↔	Tenodesi, Braccio e gomito	83.99.26↔	Altri interventi su muscoli, fasce e borse, Estremità inferiore
83.88.43↔	Tenodesi, Avambraccio	83.99.29↔	Altri interventi su muscoli, fasce e borse, Altra localizzazione
83.88.44↔	Tenodesi, Parete toracica, addome e dorso	83.99.30↔	Revisione senza sostituzione di stimolatore dei muscoli scheletrici
83.88.45↔	Tenodesi, Regione inguinale e genitale e natiche	86.22.20‡↔	Ampio sbrigliamento asportativo di ferita, infezione o ustione con inserzione di sistema di somministrazione farmacologica nel capo (eccetto labbra)
83.88.46↔	Tenodesi, Estremità inferiore	86.22.27‡↔	Ampio sbrigliamento asportativo di ferita, infezione o ustione con inserzione di sistema di somministrazione farmacologica nella regione inguinale e genitale
83.88.49↔	Tenodesi, Altra localizzazione	86.22.28‡↔	Ampio sbrigliamento asportativo di ferita, infezione o ustione con inserzione di sistema di somministrazione farmacologica nell'estremità inferiore
83.88.90↔	Altri interventi di plastica sui tendini, Testa e collo		
83.88.91↔	Altri interventi di plastica sui tendini, Spalla e ascella		
83.88.92↔	Altri interventi di plastica sui tendini, Braccio e gomito		
83.88.93↔	Altri interventi di plastica sui tendini, Avambraccio		
83.88.94↔	Altri interventi di plastica sui tendini, Parete toracica, addome e dorso		
83.88.95↔	Altri interventi di plastica sui tendini, Regione inguinale e genitale e natiche		
83.88.96↔	Altri interventi di plastica sui tendini, Estremità inferiore		
83.88.97↔	Altri interventi di plastica sui tendini, Altra localizzazione		
83.89.10↔	Allungamento, accorciamento o raddoppiamento di fascia, Testa e collo		
83.89.11↔	Allungamento, accorciamento o raddoppiamento di fascia, Spalla e ascella		
83.89.12↔	Allungamento, accorciamento o raddoppiamento di fascia, Braccio e gomito		
83.89.13↔	Allungamento, accorciamento o raddoppiamento di fascia, Avambraccio		

86.22.29†↔	Ampio sbrigliamento asportativo di ferita, infezione o ustione con inserzione di sistema di somministrazione farmacologica in altra localizzazione	86.88.50↔	Impianto o sostituzione di sistema per terapia a pressione negativa, profondo, su ossa e articolazioni delle estremità
86.84.10↔	Correzione di cicatrice o briglia retrattile della cute del capo	86.88.51↔	Impianto o sostituzione di sistema per terapia a pressione negativa, profondo, su torace, mediastino e sterno
86.84.13↔	Correzione di cicatrice o briglia retrattile della cute dell'avambraccio	86.88.52↔	Impianto o sostituzione di sistema per terapia a pressione negativa, sull'addome aperto
86.84.14↔	Correzione di cicatrice o briglia retrattile della cute della mano	86.88.53↔	Impianto o sostituzione di sistema per terapia a pressione negativa, endoretale
86.84.17↔	Correzione di cicatrice o briglia retrattile della cute della regione inguinale e genitale o delle natiche	86.88.59↔	Impianto o sostituzione di sistema per terapia a pressione negativa, su cute e sottocute o in altra sede
86.84.18↔	Correzione di cicatrice o briglia retrattile della cute delle estremità inferiori		
86.84.19↔	Correzione di cicatrice o briglia retrattile della cute in altra sede		

### Procedura L09-3

64.97↔ Inserzione o reinserimento di protesi peniena idraulica

#### ADRG L10

### Ricostruzione della vescica e tasca continente per neoplasia senza intervento multiviscerale o interventi su rene e uretere e interventi maggiori sulla vescica per neoplasia, età < 19 anni o CC estremamente gravi o intervento combinato, con intervento maggiore sull'intestino

Procedura nella tabella L10-2 e Diagnosi nella tabella L10-1 o Procedura nella tabella L10-3 e (Procedura nella tabella L10-4 e Procedura nella tabella L10-5 o Diagnosi principale nella tabella L10-1 e Procedura nella tabella L10-6 e (Età < 19 anni o PCCL > 3) o Procedura nella tabella L10-7 e PCCL > 3)

#### DRG L10A

### Ricostruzione della vescica e tasca continente per neoplasia senza intervento multiviscerale o interventi su rene e uretere e interventi maggiori sulla vescica per neoplasia, età < 19 anni o CC estremamente gravi o intervento combinato, con intervento maggiore sull'intestino, con CC estremamente gravi

PCCL > 3

#### DRG L10B

### Ricostruzione della vescica e tasca continente per neoplasia senza intervento multiviscerale o interventi su rene e uretere e interventi maggiori sulla vescica per neoplasia, età < 19 anni o CC estremamente gravi o intervento combinato, con intervento maggiore sull'intestino

### Diagnosi L10-1

C64	Tumore maligno del rene, ad eccezione della pelvi renale	C79.1	Tumore maligno secondario della vescica e di altri e non specificati organi dell'apparato urinario
C65	Tumore maligno della pelvi renale	D09.0	Carcinoma in situ: Vescica
C66	Tumore maligno dell'uretere	D09.1	Carcinoma in situ: Altri e non specificati organi urinari
C67.0	Tumore Maligno: Trigono vescicale	D30.0	Tumore benigno: Rene
C67.1	Tumore Maligno: Cupola vescicale	D30.1	Tumore benigno: Pelvi renale
C67.2	Tumore Maligno: Parete laterale della vescica	D30.2	Tumore benigno: Uretere
C67.3	Tumore Maligno: Parete anteriore della vescica	D30.3	Tumore benigno: Vescica
C67.4	Tumore Maligno: Parete posteriore della vescica	D30.4	Tumore benigno: Uretra
C67.5	Tumore Maligno: Collo vescicale	D30.7	Tumore benigno: Altri organi urinari
C67.6	Tumore Maligno: Orifizio ureterale	D30.9	Tumore benigno: Organi urinari non specificati
C67.7	Tumore Maligno: Uraco	D41.0	Tumori di comportamento incerto o sconosciuto: Rene
C67.8	Tumore Maligno: lesione sconfinante a più zone contigue della vescica	D41.1	Tumori di comportamento incerto o sconosciuto: Pelvi renale
C67.9	Tumore Maligno: Vescica non specificata	D41.2	Tumori di comportamento incerto o sconosciuto: Uretere
C68.0	Tumore Maligno: Uretra	D41.3	Tumori di comportamento incerto o sconosciuto: Uretra
C68.1	Tumore Maligno: Ghiandola parauretrale	D41.4	Tumori di comportamento incerto o sconosciuto: Vescica
C68.8	Tumore Maligno: lesione sconfinante a più zone contigue degli organi urinari	D41.7	Tumori di comportamento incerto o sconosciuto: Altri organi urinari
C68.9	Tumore Maligno: Organo urinario non specificato	D41.9	Tumori di comportamento incerto o sconosciuto: Organo urinario non specificato
C79.0	Tumore maligno secondario del rene e della pelvi renale		

**Procedura L10-2**

56.51.00↔	Confezione di uretero-ileostomia cutanea, NAS	56.52.10↔	Revisione di uretero-ileostomia cutanea, con interposizione intestinale [condotto]
56.51.10↔	Confezione di uretero-ileostomia cutanea, ureteroileocutaneostomia [condotto ileale] o ureterocolocutaneostomia [condotto colon-sigmoideo], chirurgica a cielo aperto	56.52.20↔	Revisione di uretero-ileostomia cutanea, con tasca intestinale (derivazione urinaria continente)
56.51.11↔	Confezione di uretero-ileostomia cutanea, ureteroileocutaneostomia [condotto ileale] o ureterocolocutaneostomia [condotto colon-sigmoideo], per via laparoscopica	56.52.99↔	Revisione di uretero-ileostomia cutanea, altro
56.51.12↔	Confezione di uretero-ileostomia cutanea, con interposizione intestinale [condotto] (derivazione urinaria non continente), per altra via	57.87.10↔	Ricostruzione della vescica con ileo, colon o stomaco, chirurgica a cielo aperto
56.51.20↔	Confezione di uretero-ileostomia cutanea, conversione di altra derivazione urinaria sopravescicale in uretero-ileostomia cutanea	57.87.11↔	Ricostruzione della vescica con ileo, colon o stomaco, per via laparoscopica
56.51.30↔	Confezione di uretero-ileostomia cutanea, con tasca intestinale (derivazione urinaria continente)	57.87.20↔	Conversione di altra derivazione urinaria sopravescicale in neovesica, chirurgica a cielo aperto
56.51.99↔	Confezione di uretero-ileostomia cutanea, altro	57.87.21↔	Conversione di altra derivazione urinaria sopravescicale in neovesica, per via laparoscopica
56.52.00↔	Revisione di uretero-ileostomia cutanea, NAS	57.87.30↔	Cistoplastica riduttiva, chirurgica a cielo aperto
		57.87.31↔	Cistoplastica riduttiva, per via laparoscopica
		57.87.40↔	Ampliamento della vescica, chirurgica a cielo aperto
		57.87.41↔	Ampliamento della vescica, per via laparoscopica

**Procedura L10-3**

45.61↔	Resezione segmentaria multipla dell'intestino tenue	46.39.99↔	Altra enterostomia, altro
45.62↔	Altra resezione parziale dell'intestino tenue	48.41↔	Resezione sottomucosa del retto (secondo Soave)
45.63.00↔	Rimozione totale dell'intestino tenue, NAS	48.49↔	Altra resezione del retto con pull-through
45.63.99↔	Rimozione totale dell'intestino tenue, altro	48.50↔	Resezione del retto senza conservazione dello sfintere, NAS
45.70↔	Asportazione parziale dell'intestino crasso, NAS	48.51↔	Resezione del retto per via addominoperineale
45.71↔	Resezione segmentaria multipla dell'intestino crasso	48.52↔	Resezione del retto per via addominoperineale, allargata
45.72↔	Resezione ileocecale	48.53↔	Resezione del retto per via addominosacrale, sacroperineale e perineale
45.73↔	Emicolectomia destra	48.54↔	Resezione del retto per via addominosacrale, sacroperineale e perineale, allargata
45.74↔	Resezione del colon trasverso	48.59↔	Resezione del retto senza conservazione dello sfintere, altro
45.75↔	Emicolectomia sinistra	48.65↔	Resezione del retto secondo Duhamel
45.76.00↔	Sigmoidectomia, NAS	48.66.00↔	Resezione del retto con conservazione dello sfintere, NAS
45.76.09↔	Sigmoidectomia, altro	48.66.09↔	Resezione del retto con conservazione dello sfintere, altro
45.76.11↔	Sigmoidectomia, chirurgica a cielo aperto	48.66.11↔	Resezione di anello e cilindro rettale, con anastomosi, chirurgica a cielo aperto
45.76.21↔	Sigmoidectomia, per via laparoscopica	48.66.12↔	Resezione di anello e cilindro rettale, con enterostomia e chiusura a fondo cieco, chirurgica a cielo aperto
45.79.00↔	Altra asportazione parziale dell'intestino crasso, NAS	48.66.13↔	Resezione di anello e cilindro rettale, con anastomosi, per via laparoscopica
45.79.10↔	Resezione segmentaria dell'intestino crasso	48.66.14↔	Resezione di anello e cilindro rettale, con enterostomia e chiusura a fondo cieco, per via laparoscopica
45.79.11↔	Resezione segmentaria multipla dell'intestino crasso	48.66.15↔	Resezione di anello e cilindro rettale, per via transanale
45.79.12↔	Colectomia subtotala	48.66.21↔	Resezione anteriore del retto, con anastomosi, chirurgica a cielo aperto
45.79.20↔	Resezione allargata del sigma	48.66.22↔	Resezione anteriore del retto, con enterostomia e chiusura a fondo cieco, chirurgica a cielo aperto
45.79.22↔	Colectomia subtotala allargata	48.66.23↔	Resezione anteriore del retto, con anastomosi, per via laparoscopica
45.79.23↔	Emicolectomia destra allargata, chirurgica a cielo aperto	48.66.24↔	Resezione anteriore del retto, con enterostomia e chiusura a fondo cieco, per via laparoscopica
45.79.24↔	Emicolectomia destra allargata, per via laparoscopica	48.66.25↔	Resezione anteriore del retto, per via transanale
45.79.25↔	Emicolectomia sinistra allargata, chirurgica a cielo aperto	48.66.31↔	Resezione anteriore bassa del retto, con anastomosi, chirurgica a cielo aperto
45.79.26↔	Emicolectomia sinistra allargata, per via laparoscopica	48.66.32↔	Resezione anteriore bassa del retto, con enterostomia e chiusura a fondo cieco, chirurgica a cielo aperto
45.79.29↔	Altra asportazione parziale allargata dell'intestino crasso	48.66.33↔	Resezione anteriore bassa del retto, con anastomosi, per via laparoscopica
45.79.99↔	Altra asportazione parziale dell'intestino crasso, altro	48.66.34↔	Resezione anteriore bassa del retto, con enterostomia e chiusura a fondo cieco, per via laparoscopica
45.8x.00↔	Colectomia totale intra-addominale, NAS	48.66.35↔	Resezione anteriore bassa del retto, con anastomosi, per via transanale
45.8x.20↔	Colectomia totale intra-addominale, Colectomia totale allargata	48.69↔	Altra resezione del retto
45.8x.30↔	Colectomia totale intra-addominale, Coloproctectomia totale allargata		
45.8x.99↔	Colectomia totale intra-addominale, altro		
46.01↔	Esteriorizzazione dell'intestino tenue		
46.03↔	Esteriorizzazione dell'intestino crasso		
46.11↔	Colostomia temporanea		
46.13↔	Colostomia permanente		
46.20↔	Ileostomia, NAS		
46.21↔	Ileostomia temporanea		
46.23↔	Altra ileostomia permanente		
46.24↔	Apertura differita di ileostomia		
46.31↔	Apertura differita di altra enterostomia		
46.33↔	Confezione di duodenostomia		
46.34↔	Confezione di digiunostomia chirurgica a cielo aperto		
46.39.00↔	Altra enterostomia, NAS		
46.39.10↔	Altra enterostomia, Confezione di anastomosi secondo Bishop-Koop		

**Procedura L10-4**

- 57.71.00↔ Cistectomia radicale, NAS  
 57.71.10↔ Cistectomia radicale, senza uretrectomia, nel maschio, chirurgica a cielo aperto  
 57.71.11↔ Cistectomia radicale, senza uretrectomia, nel maschio, per via laparoscopica  
 57.71.20↔ Cistectomia radicale, con uretrectomia, nel maschio, chirurgica a cielo aperto  
 57.71.21↔ Cistectomia radicale, con uretrectomia, nel maschio, per via laparoscopica  
 57.71.30↔ Cistectomia radicale, senza uretrectomia, nella donna, chirurgica a cielo aperto  
 57.71.31↔ Cistectomia radicale, senza uretrectomia, nella donna, per via laparoscopica  
 57.71.40↔ Cistectomia radicale, con uretrectomia, nella donna, chirurgica a cielo aperto  
 57.71.41↔ Cistectomia radicale, con uretrectomia, nella donna, per via laparoscopica  
 57.71.50↔ Cistectomia radicale, svuotamento pelvico (esenterazione) nel maschio, chirurgica a cielo aperto  
 57.71.51↔ Cistectomia radicale, svuotamento pelvico (esenterazione) nel maschio, per via laparoscopica  
 57.71.99↔ Cistectomia radicale, altro  
 57.79.00↔ Altra cistectomia totale, NAS  
 57.79.10↔ Altra cistectomia totale, cistectomia semplice, nel maschio, chirurgica a cielo aperto  
 57.79.11↔ Altra cistectomia totale, cistectomia semplice, nel maschio, per via laparoscopica  
 57.79.20↔ Altra cistectomia totale, cistectomia semplice, nella donna, chirurgica a cielo aperto  
 57.79.21↔ Altra cistectomia totale, cistectomia semplice, nella donna, per via laparoscopica  
 57.79.99↔ Altra cistectomia totale, altro

**Procedura L10-5**

- 56.51.00↔ Confezione di uretero-ileostomia cutanea, NAS  
 56.51.10↔ Confezione di uretero-ileostomia cutanea, ureteroileocutaneostomia [condotto ileale] o ureterocolocutaneostomia [condotto colon-sigmoideo], chirurgica a cielo aperto  
 56.51.11↔ Confezione di uretero-ileostomia cutanea, ureteroileocutaneostomia [condotto ileale] o ureterocolocutaneostomia [condotto colon-sigmoideo], per via laparoscopica  
 56.51.12↔ Confezione di uretero-ileostomia cutanea, con interposizione intestinale [condotto] (derivazione urinaria non continente), per altra via  
 56.51.20↔ Confezione di uretero-ileostomia cutanea, conversione di altra derivazione urinaria sopravescivale in uretero-ileostomia cutanea  
 56.51.30↔ Confezione di uretero-ileostomia cutanea, con tasca intestinale (derivazione urinaria continente)  
 56.51.99↔ Confezione di uretero-ileostomia cutanea, altro  
 56.52.00↔ Revisione di uretero-ileostomia cutanea, NAS  
 56.52.10↔ Revisione di uretero-ileostomia cutanea, con interposizione intestinale [condotto]  
 56.52.20↔ Revisione di uretero-ileostomia cutanea, con tasca intestinale (derivazione urinaria continente)  
 56.52.99↔ Revisione di uretero-ileostomia cutanea, altro  
 56.61.00↔ Confezione di altra ureterostomia cutanea, NAS  
 56.61.10↔ Confezione di altra ureterostomia cutanea, ureterocutaneostomia e transureterocutaneostomia, per via laparoscopica  
 56.61.20↔ Confezione di altra ureterostomia cutanea, conversione di altra derivazione urinaria sopravescivale in ureterostomia cutanea  
 56.61.99↔ Confezione di altra ureterostomia cutanea, altro  
 56.62↔ Revisione di altra ureterocutaneostomia  
 56.71.00↔ Derivazione urinaria all'intestino, NAS  
 56.71.10↔ Ureterosigmoidostomia con confezione di tasca, chirurgica a cielo aperto  
 56.71.11↔ Ureterosigmoidostomia con confezione di tasca, per via laparoscopica  
 56.71.20↔ Conversione di altra derivazione urinaria sopravescivale in derivazione urinaria all'intestino  
 56.71.99↔ Derivazione urinaria all'intestino, altro  
 56.72↔ Revisione di anastomosi ureterointestinale  
 57.87.10↔ Ricostruzione della vescica con ileo, colon o stomaco, chirurgica a cielo aperto  
 57.87.11↔ Ricostruzione della vescica con ileo, colon o stomaco, per via laparoscopica  
 57.87.20↔ Conversione di altra derivazione urinaria sopravescivale in neovesvica, chirurgica a cielo aperto  
 57.87.21↔ Conversione di altra derivazione urinaria sopravescivale in neovesvica, per via laparoscopica  
 57.87.30↔ Cistoplastica riduttiva, chirurgica a cielo aperto  
 57.87.31↔ Cistoplastica riduttiva, per via laparoscopica  
 57.87.40↔ Ampliamento della vescica, chirurgica a cielo aperto  
 57.87.41↔ Ampliamento della vescica, per via laparoscopica

**Procedura L10-6**

- 40.52.00↔ Asportazione radicale dei linfonodi periaortici, NAS  
 40.52.10↔ Asportazione radicale dei linfonodi retroperitoneali (para-aortici, paracavali) e pelvici quale intervento indipendente  
 40.52.11↔ Asportazione radicale dei linfonodi retroperitoneali (para-aortici, paracavali) e pelvici nel quadro di un altro intervento  
 40.52.99↔ Asportazione radicale dei linfonodi periaortici, altro  
 40.53.00↔ Asportazione radicale dei linfonodi iliaci, NAS  
 40.53.10↔ Asportazione radicale dei linfonodi iliaci quale intervento indipendente  
 40.53.11↔ Asportazione radicale dei linfonodi iliaci in corso di altro intervento  
 40.53.99↔ Asportazione radicale dei linfonodi iliaci, altro  
 40.54.00↔ Dissezione radicale dei linfonodi inguinali, NAS  
 40.54.10↔ Dissezione radicale dei linfonodi inguinali quale intervento indipendente  
 40.54.11↔ Dissezione radicale dei linfonodi inguinali in corso di altro intervento  
 40.54.99↔ Dissezione radicale dei linfonodi inguinali, altro  
 40.59.00↔ Asportazione radicale di altri linfonodi, NAS  
 40.59.10↔ Asportazione radicale di altri linfonodi quale intervento indipendente, NAS  
 40.59.11↔ Asportazione radicale di linfonodi mediastinici quale intervento indipendente  
 40.59.12↔ Asportazione radicale di linfonodi peribronchiali quale intervento indipendente  
 40.59.19↔ Asportazione radicale di altri linfonodi quale intervento indipendente, altro  
 40.59.20↔ Asportazione radicale di altri linfonodi in corso di altro intervento, NAS  
 40.59.21↔ Asportazione radicale di linfonodi mediastinici in corso di altro intervento  
 40.59.22↔ Asportazione radicale di linfonodi peribronchiali in corso di altro intervento  
 40.59.29↔ Asportazione radicale di altri linfonodi in corso di altro intervento, altro  
 40.59.99↔ Asportazione radicale di altri linfonodi, altro  
 54.99.00↔ Altri interventi sulla regione addominale, NAS

54.99.30↔	Altri interventi sulla regione addominale, Asportazione di tessuto dalla regione addominale non attribuibile con sicurezza a un organo	56.1x.99↔	Meatotomia ureterale, altro
54.99.31↔	Debulking per laparotomia	56.2x.00↔	Ureterotomia, NAS
54.99.40↔	Altri interventi sulla regione addominale, Revisione di fistola cutaneoepitoneale (cateterismo permanente)	56.2x.10↔	Ureterotomia, percutanea transrenale
54.99.41↔	Altri interventi sulla regione addominale, Asportazione o chiusura di fistola cutaneoepitoneale (cateterismo permanente)	56.2x.11↔	Ureterotomia, percutanea transrenale con rimozione di calcolo
54.99.50↔	Altri interventi sulla regione addominale, Chiusura temporanea della parete addominale	56.2x.20↔	Ureterotomia, ureterorenoscopica
54.99.60↔	Altri interventi sulla regione addominale, Lombotomia	56.2x.30↔	Ureterotomia, chirurgica a cielo aperto
54.99.61↔	Altri interventi sulla regione addominale, Rilombotomia	56.2x.40↔	Ureterotomia, per via laparoscopica
54.99.81↔	Revisione di cateteri con pompa automatica, programmabile e ricaricabile per il drenaggio continuo di liquido ascitico	56.2x.99↔	Ureterotomia, altro
54.99.82↔	Rimozione di ostruzione meccanica di cateteri con pompa automatica, programmabile e ricaricabile per il drenaggio continuo di liquido ascitico	56.34↔	Biopsia a cielo aperto dell'uretere
54.99.99↔	Altri interventi sulla regione addominale, altro	56.40↔	Ureterectomia, NAS
54.a0↔	Interventi nello spazio retroperitoneale, NAS	56.41.00↔	Ureterectomia parziale o segmentaria, NAS
54.a1↔	Asportazione e distruzione di tessuto retroperitoneale	56.41.10↔	Ureterectomia parziale o segmentaria, resezione dell'ostio ureterale, percutanea transvescicale
54.a9↔	Interventi nello spazio retroperitoneale, altro	56.41.11↔	Ureterectomia parziale o segmentaria, resezione dell'ostio ureterale, transuretrale
55.01.11↔	Nefrotomia, chirurgica a cielo aperto	56.41.12↔	Ureterectomia parziale o segmentaria, resezione dell'ostio ureterale, chirurgica a cielo aperto
55.01.12↔	Nefrotomia, chirurgica a cielo aperto per esplorazione	56.41.20↔	Ureterectomia parziale o segmentaria, chirurgica a cielo aperto
55.01.13↔	Nefrotomia, chirurgica a cielo aperto per puntura di cisti	56.41.21↔	Ureterectomia parziale o segmentaria, per via laparoscopica
55.02.11↔	Nefrostomia, chirurgica a cielo aperto	56.41.30↔	Ureterectomia parziale o segmentaria, resezione di moncone ureterale
55.11↔	Pielotomia	56.41.40↔	Ureterocelelectomia, transuretrale
55.12↔	Pielostomia	56.41.41↔	Ureterocelelectomia, chirurgica a cielo aperto
55.24↔	Biopsia renale a cielo aperto	56.41.49↔	Ureterocelelectomia, per altra via
55.31↔	Marsupializzazione di lesioni renali	56.41.99↔	Ureterectomia parziale o segmentaria, altro
55.32↔	Escissione aperta di lesione o tessuto renale	56.42↔	Ureterectomia totale
55.34↔	Escissione laparoscopica di lesione o tessuto renale	56.51.00↔	Confezione di uretero-ileostomia cutanea, NAS
55.39.00↔	Altra asportazione o distruzione locale di lesione o tessuto renale, NAS	56.51.10↔	Confezione di uretero-ileostomia cutanea, ureteroileocutaneostomia [condotto ileale] o ureterocolocutaneostomia [condotto colon-sigmoideo], chirurgica a cielo aperto
55.39.10↔	Altra asportazione o distruzione locale di lesione o tessuto renale, asportazione, ureterorenoscopica	56.51.11↔	Confezione di uretero-ileostomia cutanea, ureteroileocutaneostomia [condotto ileale] o ureterocolocutaneostomia [condotto colon-sigmoideo], per via laparoscopica
55.39.21↔	Altra asportazione o distruzione locale di lesione o tessuto renale, distruzione, ureterorenoscopica	56.51.12↔	Confezione di uretero-ileostomia cutanea, con interposizione intestinale [condotto] (derivazione urinaria non continente), per altra via
55.39.22↔	Altra asportazione o distruzione locale di lesione o tessuto renale, distruzione, chirurgica a cielo aperto	56.51.20↔	Confezione di uretero-ileostomia cutanea, conversione di altra derivazione urinaria sopravesicale in uretero-ileostomia cutanea
55.39.23↔	Altra asportazione o distruzione locale di lesione o tessuto renale, distruzione, laparoscopica	56.51.30↔	Confezione di uretero-ileostomia cutanea, con tasca intestinale (derivazione urinaria continente)
55.39.29↔	Altra asportazione o distruzione locale di lesione o tessuto renale, distruzione, per altra via	56.51.99↔	Confezione di uretero-ileostomia cutanea, altro
55.39.99↔	Altra asportazione o distruzione locale di lesione o tessuto renale, altro	56.52.00↔	Revisione di uretero-ileostomia cutanea, NAS
55.4↔	Nefrectomia parziale	56.52.10↔	Revisione di uretero-ileostomia cutanea, con interposizione intestinale [condotto]
55.51.00↔	Nefroureterectomia NAS	56.52.20↔	Revisione di uretero-ileostomia cutanea, con tasca intestinale (derivazione urinaria continente)
55.51.01↔	Nefroureterectomia, eccetto che per trapianto	56.52.99↔	Revisione di uretero-ileostomia cutanea, altro
55.51.02↔	Nefrectomia per trapianto, da donatore vivente	56.61.00↔	Confezione di altra ureterostomia cutanea, NAS
55.51.99↔	Nefroureterectomia, altro	56.61.10↔	Confezione di altra ureterostomia cutanea, ureterocutaneostomia e transureterocutaneostomia, per via laparoscopica
55.52↔	Nefrectomia di rene rimanente	56.61.20↔	Confezione di altra ureterostomia cutanea, conversione di altra derivazione urinaria sopravesicale in ureterostomia cutanea
55.53↔	Espianto di rene trapiantato o rigettato	56.61.99↔	Confezione di altra ureterostomia cutanea, altro
55.54↔	Nefrectomia bilaterale	56.62↔	Revisione di altra ureterocutaneostomia
55.61↔	Autotrapianto di rene	56.71.00↔	Derivazione urinaria all'intestino, NAS
55.7↔	Nefropessia	56.71.10↔	Ureterosigmoidostomia con confezione di tasca, chirurgica a cielo aperto
55.81↔	Sutura di lacerazione renale	56.71.11↔	Ureterosigmoidostomia con confezione di tasca, per via laparoscopica
55.82↔	Chiusura di nefrostomia e pielostomia	56.71.20↔	Conversione di altra derivazione urinaria sopravesicale in derivazione urinaria all'intestino
55.83↔	Riparazione di fistola renale	56.71.99↔	Derivazione urinaria all'intestino, altro
55.84↔	Riduzione di torsione di peduncolo renale	56.72↔	Revisione di anastomosi ureterointestinale
55.85↔	Sinfistomia di rene a ferro di cavallo	56.73↔	Nefrocistoanastomosi, NAS
55.86↔	Anastomosi renali (nl reno-piolo-ureterali)	56.74.00↔	Ureterocistoneostomia, NAS
55.87↔	Correzione di giunzione piolo-ureterale	56.74.10↔	Ureterocistoneostomia, plastica antireflusso isolata (es. secondo Lich-Gregoir), chirurgica a cielo aperto
55.89↔	Altra riparazione di rene		
55.91↔	Decapsulazione renale		
55.99.00↔	Altri interventi sul rene, NAS		
55.99.10↔	Altri interventi sul rene, intervento di revisione sul rene		
55.99.99↔	Altri interventi sul rene, altro		
56.1x.00↔	Meatotomia ureterale, NAS		
56.1x.10↔	Meatotomia ureterale, percutanea transvescicale		
56.1x.11↔	Meatotomia ureterale, transuretrale		
56.1x.12↔	Meatotomia ureterale, chirurgica a cielo aperto		

56.74.11↔	Ureterocistoneostomia, plastica antireflusso isolata (es. secondo Lich-Gregoir), per via laparoscopica	57.71.50↔	Cistectomia radicale, svuotamento pelvico (esenterazione) nel maschio, chirurgica a cielo aperto
56.74.20↔	Ureterocistoneostomia, con modellamento ureterale	57.71.51↔	Cistectomia radicale, svuotamento pelvico (esenterazione) nel maschio, per via laparoscopica
56.74.99↔	Ureterocistoneostomia, altro	57.71.99↔	Cistectomia radicale, altro
56.75↔	Transuretero-ureterostomia	57.79.00↔	Altra cistectomia totale, NAS
56.79↔	Altra anastomosi o bypass dell'uretere	57.79.10↔	Altra cistectomia totale, cistectomia semplice, nel maschio, chirurgica a cielo aperto
56.81↔	Lisi di aderenza intraluminali dell'uretere	57.79.11↔	Altra cistectomia totale, cistectomia semplice, nel maschio, per via laparoscopica
56.82↔	Sutura di lacerazioni ureterali	57.79.20↔	Altra cistectomia totale, cistectomia semplice, nella donna, chirurgica a cielo aperto
56.83↔	Chiusura di ureterostomia	57.79.21↔	Altra cistectomia totale, cistectomia semplice, nella donna, per via laparoscopica
56.84.00↔	Chiusura di altra fistola ureterale, NAS	57.79.99↔	Altra cistectomia totale, altro
56.84.10↔	Chiusura di fistola ureterointestinale, chirurgica a cielo aperto	57.83↔	Riparazione di fistola vescico-intestinale
56.84.11↔	Chiusura di fistola ureterointestinale, per via laparoscopica	57.86↔	Riparazione di vescica estrofica
56.84.20↔	Chiusura di fistola ureterovaginale, chirurgica a cielo aperto	57.87.10↔	Ricostruzione della vescica con ileo, colon o stomaco, chirurgica a cielo aperto
56.84.21↔	Chiusura di fistola ureterovaginale, per via laparoscopica	57.87.11↔	Ricostruzione della vescica con ileo, colon o stomaco, per via laparoscopica
56.84.22↔	Chiusura di fistola ureterovaginale, per via vaginale	57.87.20↔	Conversione di altra derivazione urinaria sopravvescicale in neovescica, chirurgica a cielo aperto
56.84.99↔	Chiusura di altra fistola ureterale, altro	57.87.21↔	Conversione di altra derivazione urinaria sopravvescicale in neovescica, per via laparoscopica
56.85↔	Ureteropessia	57.87.30↔	Cistoplastica riduttiva, chirurgica a cielo aperto
56.86↔	Rimozione di legatura dell'uretere	57.87.31↔	Cistoplastica riduttiva, per via laparoscopica
56.89↔	Altra riparazione dell'uretere	57.87.40↔	Ampliamento della vescica, chirurgica a cielo aperto
56.95↔	Legatura dell'uretere	57.87.41↔	Ampliamento della vescica, per via laparoscopica
56.99.00↔	Altri interventi sull'uretere, NAS	58.93.11↔	Impianto di protesi di sfintere vescicale
56.99.10↔	Liberazione dell'uretere (per esplorazione)	58.94.00↔	Terapia adattabile dell'incontinenza, NAS
56.99.20↔	Revisione dell'uretere, chirurgica a cielo aperto	58.94.11↔	Impianto di sistema per terapia adattabile dell'incontinenza
56.99.21↔	Revisione dell'uretere, per altra via	58.94.21↔	Rimozione di sistema per terapia adattabile dell'incontinenza
56.99.30↔	Altri interventi sull'uretere, iniezione per insufficienza dell'ostio ureterale, transuretrale	58.94.31↔	Revisione senza sostituzione di sistema per terapia adattabile dell'incontinenza
56.99.31↔	Altri interventi sull'uretere, iniezione per insufficienza dell'ostio ureterale, chirurgica a cielo aperto	58.94.99↔	Terapia adattabile dell'incontinenza, altro
56.99.32↔	Altri interventi sull'uretere, iniezione per insufficienza dell'ostio ureterale, per altra via	59.00↔	Intervento retroperitoneale, NAS
56.99.99↔	Altri interventi sull'uretere, altro	59.02↔	Altra lisi di aderenze perirenali o periureterali
57.6x.00↔	Cistectomia parziale, NAS	59.03.00↔	Lisi di aderenze perirenali e periureterali per via laparoscopica, NAS
57.6x.10↔	Cistectomia parziale, senza reimpianto ureterale, chirurgica a cielo aperto	59.03.10↔	Ureterolisi senza intraperitoneizzazione, per via laparoscopica
57.6x.11↔	Cistectomia parziale, senza reimpianto ureterale, per via laparoscopica	59.03.11↔	Ureterolisi con intraperitoneizzazione, per via laparoscopica
57.6x.12↔	Cistectomia parziale, con reimpianto ureterale monolaterale o bilaterale, chirurgica a cielo aperto	59.03.99↔	Lisi di aderenze perirenali e periureterali per via laparoscopica, altro
57.6x.13↔	Cistectomia parziale, con reimpianto ureterale monolaterale o bilaterale, per via laparoscopica	59.09↔	Altra incisione di tessuto perirenale e periureterale
57.6x.20↔	Cistectomia parziale, resezione sovratrigonale o subtotale, senza reimpianto ureterale, chirurgica a cielo aperto	59.19↔	Altra incisione del tessuto perivescicale
57.6x.21↔	Cistectomia parziale, resezione sovratrigonale o subtotale, senza reimpianto ureterale, per via laparoscopica	59.91↔	Asportazione di tessuti perirenali o perivescicali
57.6x.22↔	Cistectomia parziale, resezione sovratrigonale o subtotale, con reimpianto ureterale monolaterale o bilaterale, chirurgica a cielo aperto	59.92↔	Altri interventi sul tessuto perirenale o perivescicale
57.6x.23↔	Cistectomia parziale, resezione sovratrigonale o subtotale, con reimpianto ureterale monolaterale o bilaterale, per via laparoscopica	60.3↔	Prostatectomia soprapubica
57.6x.99↔	Cistectomia parziale, altro	60.4↔	Prostatectomia retropubica
57.71.00↔	Cistectomia radicale, NAS	60.5x.00↔	Prostatectomia radicale, NAS
57.71.10↔	Cistectomia radicale, senza uretrectomia, nel maschio, chirurgica a cielo aperto	60.5x.10↔	Prostatectomia radicale, per via laparoscopica
57.71.11↔	Cistectomia radicale, senza uretrectomia, nel maschio, per via laparoscopica	60.5x.20↔	Prostatectomia radicale, per via perineale
57.71.20↔	Cistectomia radicale, con uretrectomia, nel maschio, chirurgica a cielo aperto	60.5x.30↔	Prostatectomia radicale, per via retropubica
57.71.21↔	Cistectomia radicale, con uretrectomia, nel maschio, per via laparoscopica	60.5x.99↔	Prostatectomia radicale, altro
57.71.30↔	Cistectomia radicale, senza uretrectomia, nella donna, chirurgica a cielo aperto	60.61.00↔	Asportazione locale di lesione prostatica, NAS
57.71.31↔	Cistectomia radicale, senza uretrectomia, nella donna, per via laparoscopica	60.61.10↔	Asportazione locale di lesione prostatica, transuretrale
57.71.40↔	Cistectomia radicale, con uretrectomia, nella donna, chirurgica a cielo aperto	60.61.11↔	Asportazione locale di lesione prostatica, sovrapubica transvescicale
57.71.41↔	Cistectomia radicale, con uretrectomia, nella donna, per via laparoscopica	60.61.12↔	Asportazione locale di lesione prostatica, retropubica
		60.61.13↔	Asportazione locale di lesione prostatica, per via perineale
		60.61.99↔	Asportazione locale di lesione prostatica, altro
		60.62↔	Prostatectomia trans-perineale
		60.69↔	Altra prostatectomia

**Procedura L10-7**

04.92.00↔	Inserzione o sostituzione di elettrodo(i) di neurostimolatore periferico, NAS	54.99.61↔	Altri interventi sulla regione addominale, Rilombotomia
04.92.10↔	Inserzione o sostituzione di elettrodo(i) di neurostimolatore periferico temporaneo, sistema a elettrodo singolo, (stimolazione di prova)	54.99.81↔	Revisione di cateteri con pompa automatica, programmabile e ricaricabile per il drenaggio continuo di liquido ascitico
04.92.11↔	Inserzione o sostituzione di elettrodo(i) di neurostimolatore periferico temporaneo, sistema a più elettrodi, (stimolazione di prova)	54.99.82↔	Rimozione di ostruzione meccanica di cateteri con pompa automatica, programmabile e ricaricabile per il drenaggio continuo di liquido ascitico
04.92.20↔	Inserzione o sostituzione di elettrodo(i) di neurostimolatore periferico permanente, elettrodo cilindrico, sistema a elettrodo singolo, percutanea	54.99.99↔	Altri interventi sulla regione addominale, altro
04.92.21↔	Inserzione o sostituzione di elettrodo(i) di neurostimolatore periferico permanente, elettrodo cilindrico, sistema a più elettrodi, percutanea	54.a0↔	Interventi nello spazio retroperitoneale, NAS
04.92.30↔	Inserzione o sostituzione di elettrodo(i) di neurostimolatore periferico permanente, elettrodo piatto, sistema a elettrodo singolo, chirurgica a cielo aperto	54.a1↔	Asportazione e distruzione di tessuto retroperitoneale
04.92.31↔	Inserzione o sostituzione di elettrodo(i) di neurostimolatore periferico permanente, elettrodo piatto, sistema a più elettrodi, chirurgica a cielo aperto	54.a9↔	Interventi nello spazio retroperitoneale, altro
04.92.40↔	Inserzione o sostituzione di elettrodo stimolatore del nervo vago	55.01.11↔	Nefrotomia, chirurgica a cielo aperto
04.92.99↔	Inserzione o sostituzione di elettrodo(i) di neurostimolatore periferico, altro	55.01.12↔	Nefrotomia, chirurgica a cielo aperto per esplorazione
40.52.00↔	Asportazione radicale dei linfonodi periaortici, NAS	55.01.13↔	Nefrotomia, chirurgica a cielo aperto per puntura di cisti
40.52.10↔	Asportazione radicale dei linfonodi retroperitoneali (para-aortici, paracavali) e pelvici quale intervento indipendente	55.02.11↔	Nefrostomia, chirurgica a cielo aperto
40.52.11↔	Asportazione radicale dei linfonodi retroperitoneali (para-aortici, paracavali) e pelvici nel quadro di un altro intervento	55.11↔	Pielotomia
40.52.99↔	Asportazione radicale dei linfonodi periaortici, altro	55.12↔	Pielostomia
40.53.00↔	Asportazione radicale dei linfonodi iliaci, NAS	55.24↔	Biopsia renale a cielo aperto
40.53.10↔	Asportazione radicale dei linfonodi iliaci quale intervento indipendente	55.31↔	Marsupializzazione di lesioni renali
40.53.11↔	Asportazione radicale dei linfonodi iliaci in corso di altro intervento	55.32↔	Escissione aperta di lesione o tessuto renale
40.53.99↔	Asportazione radicale dei linfonodi iliaci, altro	55.34↔	Escissione laparoscopica di lesione o tessuto renale
40.54.00↔	Dissezione radicale dei linfonodi inguinali, NAS	55.39.00↔	Altra asportazione o distruzione locale di lesione o tessuto renale, NAS
40.54.10↔	Dissezione radicale dei linfonodi inguinali quale intervento indipendente	55.39.10↔	Altra asportazione o distruzione locale di lesione o tessuto renale, asportazione, ureterorenoscopica
40.54.11↔	Dissezione radicale dei linfonodi inguinali in corso di altro intervento	55.39.21↔	Altra asportazione o distruzione locale di lesione o tessuto renale, distruzione, ureterorenoscopica
40.54.99↔	Dissezione radicale dei linfonodi inguinali, altro	55.39.22↔	Altra asportazione o distruzione locale di lesione o tessuto renale, distruzione, chirurgica a cielo aperto
40.59.00↔	Asportazione radicale di altri linfonodi, NAS	55.39.23↔	Altra asportazione o distruzione locale di lesione o tessuto renale, distruzione, laparoscopica
40.59.10↔	Asportazione radicale di altri linfonodi quale intervento indipendente, NAS	55.39.29↔	Altra asportazione o distruzione locale di lesione o tessuto renale, distruzione, per altra via
40.59.11↔	Asportazione radicale di linfonodi mediastinici quale intervento indipendente	55.39.99↔	Altra asportazione o distruzione locale di lesione o tessuto renale, altro
40.59.12↔	Asportazione radicale di linfonodi peribronchiali quale intervento indipendente	55.4↔	Nefrectomia parziale
40.59.19↔	Asportazione radicale di altri linfonodi quale intervento indipendente, altro	55.51.00↔	Nefroureterectomia NAC
40.59.20↔	Asportazione radicale di altri linfonodi in corso di altro intervento, NAS	55.51.01↔	Nefroureterectomia, eccetto che per trapianto
40.59.21↔	Asportazione radicale di linfonodi mediastinici in corso di altro intervento	55.51.02↔	Nefrectomia per trapianto, da donatore vivente
40.59.22↔	Asportazione radicale di linfonodi peribronchiali in corso di altro intervento	55.51.99↔	Nefroureterectomia, altro
40.59.29↔	Asportazione radicale di altri linfonodi in corso di altro intervento, altro	55.52↔	Nefrectomia di rene rimanente
40.59.99↔	Asportazione radicale di altri linfonodi, altro	55.53↔	Espianto di rene trapiantato o rigettato
54.99.00↔	Altri interventi sulla regione addominale, NAS	55.54↔	Nefrectomia bilaterale
54.99.30↔	Altri interventi sulla regione addominale, Asportazione di tessuto dalla regione addominale non attribuibile con sicurezza a un organo	55.61↔	Autotrapianto di rene
54.99.31↔	Debulking per laparotomia	55.7↔	Nefropessia
54.99.40↔	Altri interventi sulla regione addominale, Revisione di fistola cutaneoepitoneale (cateterismo permanente)	55.81↔	Sutura di lacerazione renale
54.99.41↔	Altri interventi sulla regione addominale, Asportazione o chiusura di fistola cutaneoepitoneale (cateterismo permanente)	55.82↔	Chiusura di nefrostomia e pielostomia
54.99.50↔	Altri interventi sulla regione addominale, Chiusura temporanea della parete addominale	55.83↔	Riparazione di fistola renale
54.99.60↔	Altri interventi sulla regione addominale, Lombotomia	55.84↔	Riduzione di torsione di peduncolo renale
		55.85↔	Sinfistomia di rene a ferro di cavallo
		55.86↔	Anastomosi renali (nl reno-pielo-ureterali)
		55.87↔	Correzione di giunzione pieloureterale
		55.89↔	Altra riparazione di rene
		55.91↔	Decapsulazione renale
		55.99.00↔	Altri interventi sul rene, NAS
		55.99.10↔	Altri interventi sul rene, intervento di revisione sul rene
		55.99.99↔	Altri interventi sul rene, altro
		56.1x.00↔	Meatotomia ureterale, NAS
		56.1x.10↔	Meatotomia ureterale, percutanea transvescicale
		56.1x.11↔	Meatotomia ureterale, transuretrale
		56.1x.12↔	Meatotomia ureterale, chirurgica a cielo aperto
		56.1x.99↔	Meatotomia ureterale, altro
		56.2x.00↔	Ureterotomia, NAS
		56.2x.10↔	Ureterotomia, percutanea transrenale
		56.2x.11↔	Ureterotomia, percutanea transrenale con rimozione di calcolo
		56.2x.20↔	Ureterotomia, ureterorenoscopica
		56.2x.30↔	Ureterotomia, chirurgica a cielo aperto
		56.2x.40↔	Ureterotomia, per via laparoscopica
		56.2x.99↔	Ureterotomia, altro
		56.34↔	Biopsia a cielo aperto dell'uretere



56.40↔	Ureterectomia, NAS	56.84.10↔	Chiusura di fistola ureterointestinale, chirurgica a cielo aperto
56.41.00↔	Ureterectomia parziale o segmentaria, NAS	56.84.11↔	Chiusura di fistola ureterointestinale, per via laparoscopica
56.41.10↔	Ureterectomia parziale o segmentaria, resezione dell'ostio ureterale, percutanea transvescicale	56.84.20↔	Chiusura di fistola ureterovaginale, chirurgica a cielo aperto
56.41.11↔	Ureterectomia parziale o segmentaria, resezione dell'ostio ureterale, transuretrale	56.84.21↔	Chiusura di fistola ureterovaginale, per via laparoscopica
56.41.12↔	Ureterectomia parziale o segmentaria, resezione dell'ostio ureterale, chirurgica a cielo aperto	56.84.22↔	Chiusura di fistola ureterovaginale, per via vaginale
56.41.20↔	Ureterectomia parziale o segmentaria, chirurgica a cielo aperto	56.84.99↔	Chiusura di altra fistola ureterale, altro
56.41.21↔	Ureterectomia parziale o segmentaria, per via laparoscopica	56.85↔	Ureteropessia
56.41.30↔	Ureterectomia parziale o segmentaria, resezione di moncone ureterale	56.86↔	Rimozione di legatura dell'uretere
56.41.40↔	Ureteroceleotomia, transuretrale	56.89↔	Altra riparazione dell'uretere
56.41.41↔	Ureteroceleotomia, chirurgica a cielo aperto	56.95↔	Legatura dell'uretere
56.41.49↔	Ureteroceleotomia, per altra via	56.99.00↔	Altri interventi sull'uretere, NAS
56.41.99↔	Ureterectomia parziale o segmentaria, altro	56.99.10↔	Liberazione dell'uretere (per esplorazione)
56.42↔	Ureterectomia totale	56.99.20↔	Revisione dell'uretere, chirurgica a cielo aperto
56.51.00↔	Confezione di uretero-ileostomia cutanea, NAS	56.99.21↔	Revisione dell'uretere, per altra via
56.51.10↔	Confezione di uretero-ileostomia cutanea, ureteroileocutaneostomia [condotto ileale] o ureterocolocutaneostomia [condotto colon-sigmoideo], chirurgica a cielo aperto	56.99.30↔	Altri interventi sull'uretere, iniezione per insufficienza dell'ostio ureterale, transuretrale
56.51.11↔	Confezione di uretero-ileostomia cutanea, ureteroileocutaneostomia [condotto ileale] o ureterocolocutaneostomia [condotto colon-sigmoideo], per via laparoscopica	56.99.31↔	Altri interventi sull'uretere, iniezione per insufficienza dell'ostio ureterale, chirurgica a cielo aperto
56.51.12↔	Confezione di uretero-ileostomia cutanea, con interposizione intestinale [condotto] (derivazione urinaria non continente), per altra via	56.99.32↔	Altri interventi sull'uretere, iniezione per insufficienza dell'ostio ureterale, per altra via
56.51.20↔	Confezione di uretero-ileostomia cutanea, conversione di altra derivazione urinaria sopravescicale in uretero-ileostomia cutanea	56.99.99↔	Altri interventi sull'uretere, altro
56.51.30↔	Confezione di uretero-ileostomia cutanea, con tasca intestinale (derivazione urinaria continente)	57.6x.00↔	Cistectomia parziale, NAS
56.51.99↔	Confezione di uretero-ileostomia cutanea, altro	57.6x.10↔	Cistectomia parziale, senza reimpianto ureterale, chirurgica a cielo aperto
56.52.00↔	Revisione di uretero-ileostomia cutanea, NAS	57.6x.11↔	Cistectomia parziale, senza reimpianto ureterale, per via laparoscopica
56.52.10↔	Revisione di uretero-ileostomia cutanea, con interposizione intestinale [condotto]	57.6x.12↔	Cistectomia parziale, con reimpianto ureterale monolaterale o bilaterale, chirurgica a cielo aperto
56.52.20↔	Revisione di uretero-ileostomia cutanea, con tasca intestinale (derivazione urinaria continente)	57.6x.13↔	Cistectomia parziale, con reimpianto ureterale monolaterale o bilaterale, per via laparoscopica
56.52.99↔	Revisione di uretero-ileostomia cutanea, altro	57.6x.20↔	Cistectomia parziale, resezione sovratrigonale o subtotale, senza reimpianto ureterale, chirurgica a cielo aperto
56.61.00↔	Confezione di altra ureterostomia cutanea, NAS	57.6x.21↔	Cistectomia parziale, resezione sovratrigonale o subtotale, senza reimpianto ureterale, per via laparoscopica
56.61.10↔	Confezione di altra ureterostomia cutanea, ureterocutaneostomia e transureterocutaneostomia, per via laparoscopica	57.6x.22↔	Cistectomia parziale, resezione sovratrigonale o subtotale, con reimpianto ureterale monolaterale o bilaterale, chirurgica a cielo aperto
56.61.20↔	Confezione di altra ureterostomia cutanea, conversione di altra derivazione urinaria sopravescicale in ureterostomia cutanea	57.6x.23↔	Cistectomia parziale, resezione sovratrigonale o subtotale, con reimpianto ureterale monolaterale o bilaterale, per via laparoscopica
56.61.99↔	Confezione di altra ureterostomia cutanea, altro	57.6x.99↔	Cistectomia parziale, altro
56.62↔	Revisione di altra ureterocutaneostomia	57.71.00↔	Cistectomia radicale, NAS
56.71.00↔	Derivazione urinaria all'intestino, NAS	57.71.10↔	Cistectomia radicale, senza uretrectomia, nel maschio, chirurgica a cielo aperto
56.71.10↔	Ureterosigmoidostomia con confezione di tasca, chirurgica a cielo aperto	57.71.11↔	Cistectomia radicale, senza uretrectomia, nel maschio, per via laparoscopica
56.71.11↔	Ureterosigmoidostomia con confezione di tasca, per via laparoscopica	57.71.20↔	Cistectomia radicale, con uretrectomia, nel maschio, chirurgica a cielo aperto
56.71.20↔	Conversione di altra derivazione urinaria sopravescicale in derivazione urinaria all'intestino	57.71.21↔	Cistectomia radicale, con uretrectomia, nel maschio, per via laparoscopica
56.71.99↔	Derivazione urinaria all'intestino, altro	57.71.30↔	Cistectomia radicale, senza uretrectomia, nella donna, chirurgica a cielo aperto
56.72↔	Revisione di anastomosi ureterointestinale	57.71.31↔	Cistectomia radicale, senza uretrectomia, nella donna, per via laparoscopica
56.73↔	Nefrocistoanastomosi, NAS	57.71.40↔	Cistectomia radicale, con uretrectomia, nella donna, chirurgica a cielo aperto
56.74.00↔	Ureterocistoneostomia, NAS	57.71.41↔	Cistectomia radicale, con uretrectomia, nella donna, per via laparoscopica
56.74.10↔	Ureterocistoneostomia, plastica antireflusso isolata (es. secondo Lich-Gregoir), chirurgica a cielo aperto	57.71.50↔	Cistectomia radicale, svuotamento pelvico (esenterazione) nel maschio, chirurgica a cielo aperto
56.74.11↔	Ureterocistoneostomia, plastica antireflusso isolata (es. secondo Lich-Gregoir), per via laparoscopica	57.71.51↔	Cistectomia radicale, svuotamento pelvico (esenterazione) nel maschio, per via laparoscopica
56.74.20↔	Ureterocistoneostomia, con modellamento ureterale	57.71.99↔	Cistectomia radicale, altro
56.74.99↔	Ureterocistoneostomia, altro	57.79.00↔	Altra cistectomia totale, NAS
56.75↔	Transuretero-ureterostomia	57.79.10↔	Altra cistectomia totale, cistectomia semplice, nel maschio, chirurgica a cielo aperto
56.79↔	Altra anastomosi o bypass dell'uretere	57.79.11↔	Altra cistectomia totale, cistectomia semplice, nel maschio, per via laparoscopica
56.81↔	Lisi di aderenza intraluminale dell'uretere	57.79.20↔	Altra cistectomia totale, cistectomia semplice, nella donna, chirurgica a cielo aperto
56.82↔	Sutura di lacerazioni ureterali	57.79.21↔	Altra cistectomia totale, cistectomia semplice, nella donna, per via laparoscopica
56.83↔	Chiusura di ureterostomia		
56.84.00↔	Chiusura di altra fistola ureterale, NAS		

57.79.99↔	Altra cistectomia totale, altro	59.03.10↔	Ureterolisi senza intraperitoneizzazione, per via laparoscopica
57.83↔	Riparazione di fistola vescico-intestinale	59.03.11↔	Ureterolisi con intraperitoneizzazione, per via laparoscopica
57.86↔	Riparazione di vescica estrofica	59.03.99↔	Lisi di aderenze perirenali e periureterali per via laparoscopica, altro
57.87.10↔	Ricostruzione della vescica con ileo, colon o stomaco, chirurgica a cielo aperto	59.09↔	Altra incisione di tessuto perirenale e periureterale
57.87.11↔	Ricostruzione della vescica con ileo, colon o stomaco, per via laparoscopica	59.19↔	Altra incisione del tessuto perivescicale
57.87.20↔	Conversione di altra derivazione urinaria sopravvescicale in neovescica, chirurgica a cielo aperto	59.91↔	Asportazione di tessuti perirenali o perivescicali
57.87.21↔	Conversione di altra derivazione urinaria sopravvescicale in neovescica, per via laparoscopica	59.92↔	Altri interventi sul tessuto perirenale o perivescicale
57.87.30↔	Cistoplastica riduttiva, chirurgica a cielo aperto	60.3↔	Prostatectomia soprapubica
57.87.31↔	Cistoplastica riduttiva, per via laparoscopica	60.4↔	Prostatectomia retropubica
57.87.40↔	Ampliamento della vescica, chirurgica a cielo aperto	60.5x.00↔	Prostatectomia radicale, NAS
57.87.41↔	Ampliamento della vescica, per via laparoscopica	60.5x.10↔	Prostatectomia radicale, per via laparoscopica
58.93.11↔	Impianto di protesi di sfintere vescicale	60.5x.20↔	Prostatectomia radicale, per via perineale
58.94.00↔	Terapia adattabile dell'incontinenza, NAS	60.5x.30↔	Prostatectomia radicale, per via retropubica
58.94.11↔	Impianto di sistema per terapia adattabile dell'incontinenza	60.5x.99↔	Prostatectomia radicale, altro
58.94.21↔	Rimozione di sistema per terapia adattabile dell'incontinenza	60.61.00↔	Asportazione locale di lesione prostatica, NAS
58.94.31↔	Revisione senza sostituzione di sistema per terapia adattabile dell'incontinenza	60.61.10↔	Asportazione locale di lesione prostatica, transuretrale
58.94.99↔	Terapia adattabile dell'incontinenza, altro	60.61.11↔	Asportazione locale di lesione prostatica, sovrapubica transvescicale
59.00↔	Intervento retroperitoneale, NAS	60.61.12↔	Asportazione locale di lesione prostatica, retropubica
59.02↔	Altra lisi di aderenze perirenali o periureterali	60.61.13↔	Asportazione locale di lesione prostatica, per via perineale
59.03.00↔	Lisi di aderenze perirenali e periureterali per via laparoscopica, NAS	60.61.99↔	Asportazione locale di lesione prostatica, altro
		60.62↔	Prostatectomia trans-perineale
		60.69↔	Altra prostatectomia
		83.92↔	Inserzione o sostituzione di stimolatore dei muscoli scheletrici

**ADRG L11****Interventi complessi transuretrali, percutanei-transrenali e altri interventi retroperitoneali complessi con litotripsia extracorporea con onde d'urto (ESWL)**

(Almeno una Procedura nella tabella L11-1 o Procedura nella almeno due delle tabelle L11-2, L11-3) e Procedura nella tabella L11-4

**DRG L11Z****Interventi complessi transuretrali, percutanei-transuretrali e altri interventi retroperitoneali complessi con litotripsia extracorporea con onde d'urto (ESWL)****Procedura L11-1**

55.02.00‡↔	Nefrostomia, NAS	55.04.11‡↔	Nefrostomia percutanea con litotripsia, rimozione di calcolo dall'uretere
55.02.10‡↔	Nefrostomia, percutanea transrenale	55.04.99‡↔	Nefrostomia percutanea con litotripsia, altro
55.02.99‡↔	Nefrostomia, altro	55.05‡↔	Dilatazione percutanea transrenale del giunto pieloureterale
55.03.00‡↔	Nefrostomia percutanea senza litotripsia, NAS	57.49.00↔	Altra asportazione o distruzione transuretrale di lesione o tessuto vescicale, NAS
55.03.10‡↔	Nefrostomia percutanea senza litotripsia, rimozione di calcolo dalla pelvi renale	57.49.11↔	Altra distruzione transuretrale di lesione o tessuto vescicale
55.03.11‡↔	Nefrostomia percutanea senza litotripsia, rimozione di calcolo renale dall'uretere	57.49.12↔	Altra resezione transuretrale di lesione o tessuto vescicale
55.03.99‡↔	Nefrostomia percutanea senza litotripsia, altro	57.49.99↔	Altra asportazione o distruzione transuretrale di lesione o tessuto vescicale, altro
55.04.00‡↔	Nefrostomia percutanea con litotripsia, NAS		
55.04.10‡↔	Nefrostomia percutanea con litotripsia, rimozione di calcolo dalla pelvi renale		

**Procedura L11-2**

56.2x.00↔	Ureterotomia, NAS	56.2x.30↔	Ureterotomia, chirurgica a cielo aperto
56.2x.10↔	Ureterotomia, percutanea transrenale	56.2x.40↔	Ureterotomia, per via laparoscopica
56.2x.11↔	Ureterotomia, percutanea transrenale con rimozione di calcolo	56.2x.99↔	Ureterotomia, altro
56.2x.20↔	Ureterotomia, ureterorenoscopica		

**Procedura L11-3**

55.21‡↔	Nefroscopia
---------	-------------

**Procedura L11-4**

98.51‡↔	Litotripsia extracorporea del rene, uretere e/o vescica
---------	---

**ADRG L12****Radioterapia per malattie e disturbi dell'apparato urinario, più di un giorno di degenza**

Procedura nella tabella L12-1 e durata del soggiorno &gt; 1 giorno

**DRG L12Z****Radioterapia per malattie e disturbi dell'apparato urinario, più di un giorno di degenza****Procedura L12-1**

92.20↔	Infusione d'isotopo radioattivo liquido	92.25.14↔	Teleradioterapia con elettroni, acceleratore lineare, guidata dalle immagini, irradiazione 3D pianificata
92.21.00↔	Radioterapia superficiale: NAS	92.25.15↔	Teleradioterapia con elettroni, acceleratore lineare, guidata dalle immagini, radioterapia a modulazione di intensità
92.21.01↔	Radioterapia superficiale: fino a 2 campi di irradiazione	92.25.21↔	Teleradioterapia con elettroni, acceleratore lineare, non guidata dalle immagini, fino a 2 campi di irradiazione
92.21.02↔	Radioterapia superficiale: più di 2 campi di irradiazione	92.25.22↔	Teleradioterapia con elettroni, acceleratore lineare, non guidata dalle immagini, più di 2 campi di irradiazione
92.22.00↔	Radioterapia con ortovoltaggio: NAS	92.25.23↔	Teleradioterapia con elettroni, acceleratore lineare, non guidata dalle immagini, irradiazione 3D pianificata
92.22.01↔	Radioterapia con ortovoltaggio: fino a 2 campi di irradiazione	92.25.24↔	Teleradioterapia con elettroni, acceleratore lineare, non guidata dalle immagini, radioterapia a modulazione di intensità
92.22.02↔	Radioterapia con ortovoltaggio: più di 2 campi di irradiazione	92.26.00↔	Teleradioterapia con altre radiazioni particellari, NAS
92.22.11↔	Roentgenterapia intraoperatoria, fino a 300 kV	92.26.10↔	Terapia con protoni, non guidata dalle immagini, fino a 2 campi di irradiazione
92.22.12↔	Roentgenterapia intraoperatoria, 300 kV - < 1 MV	92.26.11↔	Terapia con protoni, guidata dalle immagini, fino a 2 campi di irradiazione
92.22.19↔	Roentgenterapia intraoperatoria, altro	92.26.20↔	Terapia con protoni, non guidata dalle immagini, più di 2 campi di irradiazione
92.23.00↔	Radioterapia ad alto voltaggio: NAS	92.26.21↔	Terapia con protoni, guidata dalle immagini, più di 2 campi di irradiazione
92.23.01↔	Dispositivo di telecobaltoterapia, fino a 2 campi di irradiazione	92.26.99↔	Teleradioterapia con altre radiazioni particellari, altro
92.23.02↔	Dispositivo di telecobaltoterapia, da 3 a 4 campi di irradiazione	92.27.00↔	Impianto o inserzione di elementi radioattivi (brachiterapia con radionuclidi chiusi), superficie corporea, altra o NAS sede di applicazione
92.23.03↔	Dispositivo di telecobaltoterapia, più di 4 campi di irradiazione o irradiazione 3D pianificata	92.27.10↔	Impianto o inserzione di elementi radioattivi (brachiterapia con radionuclidi chiusi), organi sessuali femminili, NAS
92.23.08↔	Radioterapia ad alto voltaggio: altri isotopi	92.27.11↔	Impianto o inserzione di elementi radioattivi (brachiterapia con radionuclidi chiusi), in sede intrauterina
92.23.09↔	Dispositivo di telecobaltoterapia, altro	92.27.12↔	Impianto o inserzione di elementi radioattivi (brachiterapia con radionuclidi chiusi), in sede intravaginale
92.24.00↔	Teleradioterapia mediante fotoni, acceleratore lineare, NAS	92.27.13↔	Impianto o inserzione di elementi radioattivi (brachiterapia con radionuclidi chiusi), in sede combinata intrauterina e intravaginale
92.24.01↔	Teleradioterapia mediante fotoni, acceleratore lineare, irradiazione di campo esteso	92.27.21↔	Impianto o inserzione di elementi radioattivi (brachiterapia con radionuclidi chiusi), superficie corporea
92.24.02↔	Teleradioterapia mediante fotoni, acceleratore lineare, irradiazione di un emicorpo	92.27.22↔	Impianto o inserzione di elementi radioattivi (brachiterapia con radionuclidi chiusi), in sede intracavitaria
92.24.03↔	Teleradioterapia mediante fotoni, acceleratore lineare, irradiazione del corpo intero	92.27.23↔	Impianto o inserzione di elementi radioattivi (brachiterapia con radionuclidi chiusi), in sede endoluminale
92.24.04↔	Teleradioterapia mediante fotoni, acceleratore lineare, radioterapia intraoperatoria	92.27.30↔	Impianto o inserzione di elementi radioattivi (brachiterapia con radionuclidi chiusi), vasi NAS
92.24.09↔	Teleradioterapia mediante fotoni, acceleratore lineare, altro	92.27.31↔	Impianto o inserzione di elementi radioattivi (brachiterapia con radionuclidi chiusi), arterie coronarie
92.24.11↔	Teleradioterapia mediante fotoni, acceleratore lineare, guidata dalle immagini, fino a 2 campi di irradiazione	92.27.39↔	Impianto o inserzione di elementi radioattivi (brachiterapia con radionuclidi chiusi), altri vasi
92.24.12↔	Teleradioterapia mediante fotoni, acceleratore lineare, guidata dalle immagini, più di 2 campi di irradiazione	92.27.40↔	Impianto o inserzione di elementi radioattivi (brachiterapia con radionuclidi chiusi), intraoperatoria
92.24.13↔	Teleradioterapia mediante fotoni, acceleratore lineare, guidata dalle immagini, irradiazione 3D pianificata	92.27.70↔	Moulage radioattivi, NAS
92.24.14↔	Teleradioterapia mediante fotoni, acceleratore lineare, guidata dalle immagini, radioterapia a modulazione di intensità	92.27.71↔	Moulage radioattivi: costruzione e applicazione di moulage radioattivi superficiali
92.24.21↔	Teleradioterapia mediante fotoni, acceleratore lineare, non guidata dalle immagini, fino a 2 campi di irradiazione	92.27.72↔	Moulage radioattivi: costruzione e applicazione di applicatori non impiegati sulla superficie corporea
92.24.22↔	Teleradioterapia mediante fotoni, acceleratore lineare, non guidata dalle immagini, più di 2 campi di irradiazione	92.27.73↔	Moulage radioattivi: costruzione e applicazione di applicatori oculari
92.24.23↔	Teleradioterapia mediante fotoni, acceleratore lineare, non guidata dalle immagini, irradiazione 3D pianificata	92.27.79↔	Moulage radioattivi, altro
92.24.24↔	Teleradioterapia mediante fotoni, acceleratore lineare, non guidata dalle immagini, radioterapia a modulazione di intensità	92.28.00↔	Iniezione, instillazione o somministrazione per via orale di radioisotopi, NAS
92.24.30↔	Teleradioterapia mediante fotoni: radioterapia estremamente complessa con attrezzatura specializzata	92.28.01↔	Instillazione di radionuclidi aperti in articolazioni
92.25.00↔	Teleradioterapia con elettroni, acceleratore lineare, NAS	92.28.02↔	Radioiodoterapia fino a 1,2 GBq I-131, senza somministrazione di tireotropina ricombinante (rh-TSH)
92.25.01↔	Teleradioterapia con elettroni, acceleratore lineare, irradiazione di campo esteso		
92.25.02↔	Teleradioterapia con elettroni, acceleratore lineare, irradiazione di un emicorpo		
92.25.03↔	Teleradioterapia con elettroni, acceleratore lineare, irradiazione del corpo intero		
92.25.04↔	Teleradioterapia con elettroni, acceleratore lineare, radioterapia intraoperatoria		
92.25.09↔	Teleradioterapia con elettroni, acceleratore lineare, altro		
92.25.11↔	Teleradioterapia con elettroni, acceleratore lineare, guidata dalle immagini		
92.25.12↔	Teleradioterapia con elettroni, acceleratore lineare, guidata dalle immagini, fino a 2 campi di irradiazione		
92.25.13↔	Teleradioterapia con elettroni, acceleratore lineare, guidata dalle immagini, più di 2 campi di irradiazione		

92.28.03↔	Radioiodoterapia fino a 1,2 GBq I-131, con somministrazione di tireotropina ricombinante (rh-TSH)	92.29.3a↔	Brachiterapia interstiziale con impianto di emettitori permanenti, da 51 a 55 sorgenti
92.28.04↔	Radioiodoterapia da 1,2 a meno di 5 GBq I-131, senza somministrazione di tireotropina ricombinante (rh-TSH)	92.29.3b↔	Brachiterapia interstiziale con impianto di emettitori permanenti, da 56 a 60 sorgenti
92.28.05↔	Radioiodoterapia da 1,2 a meno di 5 GBq I-131, con somministrazione di tireotropina ricombinante (rh-TSH)	92.29.3c↔	Brachiterapia interstiziale con impianto di emettitori permanenti, da 61 a 65 sorgenti
92.28.06↔	Radioiodoterapia da 5 GBq I-131, senza somministrazione di tireotropina ricombinante (rh-TSH)	92.29.3d↔	Brachiterapia interstiziale con impianto di emettitori permanenti, da 66 a 70 sorgenti
92.28.07↔	Radioiodoterapia da 5 GBq I-131, con somministrazione di tireotropina ricombinante (rh-TSH)	92.29.3e↔	Brachiterapia interstiziale con impianto di emettitori permanenti, da 71 sorgenti e più
92.28.11↔	Terapia con radionuclidi aperti per metastasi ossee	92.29.40↔	Brachiterapia con applicatori superficiali, NAS
92.28.13↔	Terapia radiorecettoriale con analoghi della somatostatina DOTA-coniugati	92.29.49↔	Brachiterapia con applicatori superficiali, altro
92.28.20↔	Radioimmunoterapia con 90Y ibritumomab tiuxetano, parenterale	92.29.51↔	Rimozione di radionuclidi chiusi o di applicatori inattivi sotto anestesia
92.28.21↔	Somministrazione parenterale di iodio-131-MIBG (metaiodobenzilguanidina)	92.30.00↔	Radioterapia stereotassica, in seduta unica, NAS
92.28.22↔	Radioimmunoterapia con iodio-131 [I-131] tositumomab, parenterale	92.30.01↔	Radioterapia stereotassica, in seduta unica: Cerebrale, NAS
92.28.23↔	Radioimmunoterapia con altri anticorpi, parenterale	92.30.02↔	Radioterapia stereotassica, in seduta unica: Extracerebrale, NAS
92.28.31↔	Radio-chemioembolizzazione endovascolare selettiva con I-131-Lipiodol	92.30.20↔	Radioterapia stereotassica, in seduta unica: Cerebrale, radioterapia a modulazione di intensità
92.28.32↔	Terapia endovascolare selettiva con radionuclidi (SIRT) mediante embolizzazione con microsferi marcate con ittrio-90	92.30.21↔	Radioterapia stereotassica, in seduta unica: Cerebrale, radioterapia ad arco a modulazione di intensità (IMAT)
92.28.33↔	Brachiterapia endovascolare con renio-188	92.30.22↔	Radioterapia stereotassica, in seduta unica: Cerebrale, guidata dalle immagini
92.28.99↔	Iniezione, instillazione o somministrazione per via orale di radioisotopi, altro	92.30.30↔	Radioterapia stereotassica, in seduta unica: Extracerebrale, radioterapia a modulazione di intensità
92.29.00↔	Brachiterapia con radionuclidi chiusi, NAS	92.30.31↔	Radioterapia stereotassica, in seduta unica: Extracerebrale, radioterapia ad arco a modulazione di intensità (IMAT)
92.29.09↔	Brachiterapia con radionuclidi chiusi, altro	92.30.32↔	Radioterapia stereotassica, in seduta unica: Extracerebrale, guidata dalle immagini
92.29.11↔	Brachiterapia interstiziale con impianto di emettitori rimovibili monoplanari, basso rateo di dose	92.30.99↔	Radioterapia stereotassica, in seduta unica, altro
92.29.12↔	Brachiterapia interstiziale con impianto di emettitori rimovibili monoplanari, rateo di dose pulsata (pulsed dose rate)	92.31.00↔	Radiochirurgia con fotoni NAS, cerebrale
92.29.13↔	Brachiterapia interstiziale con impianto di emettitori rimovibili monoplanari, alto rateo di dose	92.31.10↔	Radiochirurgia con fotoni NAS, extracerebrale
92.29.19↔	Brachiterapia interstiziale con impianto di emettitori rimovibili monoplanari, altro	92.32.00↔	Radiochirurgia con fotoni a sorgente multiple, NAS
92.29.21↔	Brachiterapia interstiziale con impianto volumetrico di emettitori rimovibili multiplanari, basso rateo di dose	92.32.01↔	Radiochirurgia con fotoni a sorgenti multiple: Gamma knife
92.29.22↔	Brachiterapia interstiziale con impianto volumetrico di emettitori rimovibili multiplanari, rateo di dose pulsata (pulsed dose rate)	92.33.00↔	Radiochirurgia con particelle, NAS
92.29.23↔	Brachiterapia interstiziale con impianto volumetrico di emettitori rimovibili multiplanari, alto rateo di dose	92.33.01↔	Altra radioterapia ad alto voltaggio: radioterapia stereotassica, in seduta unica, cerebrale
92.29.24↔	Brachiterapia con impianto di emettitori rimovibili multiplanari, alto rateo di dose, intraoperatoria	92.33.11↔	Altra radioterapia ad alto voltaggio: radioterapia stereotassica, in seduta unica, extracerebrale
92.29.29↔	Brachiterapia interstiziale con impianto volumetrico di emettitori rimovibili multiplanari, altro	92.39.01↔	Altra radioterapia ad alto voltaggio, irradiazione stereotassica, frazionata, cerebrale, NAS
92.29.31↔	Brachiterapia interstiziale con impianto di emettitori permanenti, fino a 10 sorgenti	92.39.11↔	Altra radioterapia ad alto voltaggio, irradiazione stereotassica, frazionata, extracerebrale, NAS
92.29.32↔	Brachiterapia interstiziale con impianto di emettitori permanenti, da 11 a 15 sorgenti	92.39.20↔	Altra radioterapia ad alto voltaggio, irradiazione stereotassica, frazionata: Cerebrale, radioterapia a modulazione di intensità
92.29.33↔	Brachiterapia interstiziale con impianto di emettitori permanenti, da 16 a 20 sorgenti	92.39.21↔	Altra radioterapia ad alto voltaggio, irradiazione stereotassica, frazionata: Cerebrale, radioterapia ad arco a modulazione di intensità (IMAT)
92.29.34↔	Brachiterapia interstiziale con impianto di emettitori permanenti, da 21 a 25 sorgenti	92.39.22↔	Altra radioterapia ad alto voltaggio, irradiazione stereotassica, frazionata: Cerebrale, guidata dalle immagini
92.29.35↔	Brachiterapia interstiziale con impianto di emettitori permanenti, da 26 a 30 sorgenti	92.39.29↔	Altra radioterapia ad alto voltaggio, irradiazione stereotassica, frazionata, cerebrale, altro
92.29.36↔	Brachiterapia interstiziale con impianto di emettitori permanenti, da 31 a 35 sorgenti	92.39.30↔	Altra radioterapia ad alto voltaggio, irradiazione stereotassica, frazionata: Extracerebrale, radioterapia a modulazione di intensità
92.29.37↔	Brachiterapia interstiziale con impianto di emettitori permanenti, da 36 a 40 sorgenti	92.39.31↔	Altra radioterapia ad alto voltaggio, irradiazione stereotassica, frazionata: Extracerebrale, radioterapia ad arco a modulazione di intensità (IMAT)
92.29.38↔	Brachiterapia interstiziale con impianto di emettitori permanenti, da 41 a 45 sorgenti	92.39.32↔	Altra radioterapia ad alto voltaggio, irradiazione stereotassica, frazionata: Extracerebrale, guidata dalle immagini
92.29.39↔	Brachiterapia interstiziale con impianto di emettitori permanenti, da 46 a 50 sorgenti	92.39.39↔	Altra radioterapia ad alto voltaggio, irradiazione stereotassica, frazionata, extracerebrale, altro
		92.41↔	Radioterapia intraoperatoria con elettroni

**ADRG L13****Interventi su rene e uretere e interventi maggiori sulla vescica per neoplasia, età > 18 anni, senza intervento combinato**

Diagnosi principale nella tabella L13-1 e Procedura nella tabella L13-2

**DRG L13A****Interventi su rene e uretere e interventi maggiori sulla vescica per neoplasia, età > 18 anni, senza intervento combinato, con CC gravi**

PCCL &gt; 2

**DRG L13B****Interventi su rene e uretere e interventi maggiori sulla vescica per neoplasia, età > 18 anni, senza intervento combinato****Diagnosi principale L13-1**

C64	Tumore maligno del rene, ad eccezione della pelvi renale	C79.1	Tumore maligno secondario della vescica e di altri e non specificati organi dell'apparato urinario
C65	Tumore maligno della pelvi renale	D09.0	Carcinoma in situ: Vescica
C66	Tumore maligno dell'uretere	D09.1	Carcinoma in situ: Altri e non specificati organi urinari
C67.0	Tumore Maligno: Trigono vescicale	D30.0	Tumore benigno: Rene
C67.1	Tumore Maligno: Cupola vescicale	D30.1	Tumore benigno: Pelvi renale
C67.2	Tumore Maligno: Parete laterale della vescica	D30.2	Tumore benigno: Uretere
C67.3	Tumore Maligno: Parete anteriore della vescica	D30.3	Tumore benigno: Vescica
C67.4	Tumore Maligno: Parete posteriore della vescica	D30.4	Tumore benigno: Uretra
C67.5	Tumore Maligno: Collo vescicale	D30.7	Tumore benigno: Altri organi urinari
C67.6	Tumore Maligno: Orifizio ureterale	D30.9	Tumore benigno: Organi urinari non specificati
C67.7	Tumore Maligno: Uraco	D41.0	Tumori di comportamento incerto o sconosciuto: Rene
C67.8	Tumore Maligno: lesione sconfinante a più zone contigue della vescica	D41.1	Tumori di comportamento incerto o sconosciuto: Pelvi renale
C67.9	Tumore Maligno: Vescica non specificata	D41.2	Tumori di comportamento incerto o sconosciuto: Uretere
C68.0	Tumore Maligno: Uretra	D41.3	Tumori di comportamento incerto o sconosciuto: Uretra
C68.1	Tumore Maligno: Ghiandola parauretrale	D41.4	Tumori di comportamento incerto o sconosciuto: Vescica
C68.8	Tumore Maligno: lesione sconfinante a più zone contigue degli organi urinari	D41.7	Tumori di comportamento incerto o sconosciuto: Altri organi urinari
C68.9	Tumore Maligno: Organo urinario non specificato	D41.9	Tumori di comportamento incerto o sconosciuto: Organo urinario non specificato
C79.0	Tumore maligno secondario del rene e della pelvi renale		

**Procedura L13-2**

40.52.00↔	Asportazione radicale dei linfonodi periaortici, NAS	40.59.29↔	Asportazione radicale di altri linfonodi in corso di altro intervento, altro
40.52.10↔	Asportazione radicale dei linfonodi retroperitoneali (para-aortici, paracavali) e pelvici quale intervento indipendente	40.59.99↔	Asportazione radicale di altri linfonodi, altro
40.52.11↔	Asportazione radicale dei linfonodi retroperitoneali (para-aortici, paracavali) e pelvici nel quadro di un altro intervento	54.99.00↔	Altri interventi sulla regione addominale, NAS
40.52.99↔	Asportazione radicale dei linfonodi periaortici, altro	54.99.30↔	Altri interventi sulla regione addominale, Asportazione di tessuto dalla regione addominale non attribuibile con sicurezza a un organo
40.53.00↔	Asportazione radicale dei linfonodi iliaci, NAS	54.99.31↔	Debulking per laparotomia
40.53.10↔	Asportazione radicale dei linfonodi iliaci quale intervento indipendente	54.99.40↔	Altri interventi sulla regione addominale, Revisione di fistola cutaneooperitoneale (cateterismo permanente)
40.53.11↔	Asportazione radicale dei linfonodi iliaci in corso di altro intervento	54.99.41↔	Altri interventi sulla regione addominale, Asportazione o chiusura di fistola cutaneooperitoneale (cateterismo permanente)
40.53.99↔	Asportazione radicale dei linfonodi iliaci, altro	54.99.50↔	Altri interventi sulla regione addominale, Chiusura temporanea della parete addominale
40.54.00↔	Dissezione radicale dei linfonodi inguinali, NAS	54.99.60↔	Altri interventi sulla regione addominale, Lobotomia
40.54.10↔	Dissezione radicale dei linfonodi inguinali quale intervento indipendente	54.99.61↔	Altri interventi sulla regione addominale, Rilobotomia
40.54.11↔	Dissezione radicale dei linfonodi inguinali in corso di altro intervento	54.99.81↔	Revisione di cateteri con pompa automatica, programmabile e ricaricabile per il drenaggio continuo di liquido ascitico
40.54.99↔	Dissezione radicale dei linfonodi inguinali, altro	54.99.82↔	Rimozione di ostruzione meccanica di cateteri con pompa automatica, programmabile e ricaricabile per il drenaggio continuo di liquido ascitico
40.59.00↔	Asportazione radicale di altri linfonodi, NAS	54.99.99↔	Altri interventi sulla regione addominale, altro
40.59.10↔	Asportazione radicale di altri linfonodi quale intervento indipendente, NAS	54.a0↔	Interventi nello spazio retroperitoneale, NAS
40.59.11↔	Asportazione radicale di linfonodi mediastinici quale intervento indipendente	54.a1↔	Asportazione e distruzione di tessuto retroperitoneale
40.59.12↔	Asportazione radicale di linfonodi peribronchiali quale intervento indipendente	54.a9↔	Interventi nello spazio retroperitoneale, altro
40.59.19↔	Asportazione radicale di altri linfonodi quale intervento indipendente, altro	55.01.11↔	Nefrotomia, chirurgica a cielo aperto
40.59.20↔	Asportazione radicale di altri linfonodi in corso di altro intervento, NAS	55.01.12↔	Nefrotomia, chirurgica a cielo aperto per esplorazione
40.59.21↔	Asportazione radicale di linfonodi mediastinici in corso di altro intervento	55.01.13↔	Nefrotomia, chirurgica a cielo aperto per puntura di cisti
40.59.22↔	Asportazione radicale di linfonodi peribronchiali in corso di altro intervento	55.02.11↔	Nefrostomia, chirurgica a cielo aperto
		55.11↔	Pielotomia
		55.12↔	Pielostomia
		55.24↔	Biopsia renale a cielo aperto

55.31↔	Marsupializzazione di lesioni renali	56.51.10↔	Confezione di uretero-ileostomia cutanea, ureteroileocutaneostomia [condotto ileale] o ureterocolocutaneostomia [condotto colon-sigmoideo], chirurgica a cielo aperto
55.32↔	Escissione aperta di lesione o tessuto renale	56.51.11↔	Confezione di uretero-ileostomia cutanea, ureteroileocutaneostomia [condotto ileale] o ureterocolocutaneostomia [condotto colon-sigmoideo], per via laparoscopica
55.34↔	Escissione laparoscopica di lesione o tessuto renale	56.51.12↔	Confezione di uretero-ileostomia cutanea, con interposizione intestinale [condotto] (derivazione urinaria non continente), per altra via
55.39.00↔	Altra asportazione o distruzione locale di lesione o tessuto renale, NAS	56.51.20↔	Confezione di uretero-ileostomia cutanea, conversione di altra derivazione urinaria sopravescicale in uretero-ileostomia cutanea
55.39.10↔	Altra asportazione o distruzione locale di lesione o tessuto renale, asportazione, ureterorenoscopica	56.51.30↔	Confezione di uretero-ileostomia cutanea, con tasca intestinale (derivazione urinaria continente)
55.39.21↔	Altra asportazione o distruzione locale di lesione o tessuto renale, distruzione, ureterorenoscopica	56.51.99↔	Confezione di uretero-ileostomia cutanea, altro
55.39.22↔	Altra asportazione o distruzione locale di lesione o tessuto renale, distruzione, chirurgica a cielo aperto	56.52.00↔	Revisione di uretero-ileostomia cutanea, NAS
55.39.23↔	Altra asportazione o distruzione locale di lesione o tessuto renale, distruzione, laparoscopica	56.52.10↔	Revisione di uretero-ileostomia cutanea, con interposizione intestinale [condotto]
55.39.29↔	Altra asportazione o distruzione locale di lesione o tessuto renale, distruzione, per altra via	56.52.20↔	Revisione di uretero-ileostomia cutanea, con tasca intestinale (derivazione urinaria continente)
55.39.99↔	Altra asportazione o distruzione locale di lesione o tessuto renale, altro	56.52.99↔	Revisione di uretero-ileostomia cutanea, altro
55.4↔	Nefrectomia parziale	56.61.00↔	Confezione di altra ureterostomia cutanea, NAS
55.51.00↔	Nefroureterectomia NAC	56.61.10↔	Confezione di altra ureterostomia cutanea, ureterocutaneostomia e transureterocutaneostomia, per via laparoscopica
55.51.01↔	Nefroureterectomia, eccetto che per trapianto	56.61.20↔	Confezione di altra ureterostomia cutanea, conversione di altra derivazione urinaria sopravescicale in ureterostomia cutanea
55.51.02↔	Nefrectomia per trapianto, da donatore vivente	56.61.99↔	Confezione di altra ureterostomia cutanea, altro
55.51.99↔	Nefroureterectomia, altro	56.62↔	Revisione di altra ureterocutaneostomia
55.52↔	Nefrectomia di rene rimanente	56.71.00↔	Derivazione urinaria all'intestino, NAS
55.53↔	Espianto di rene trapiantato o rigettato	56.71.10↔	Ureterosigmoidostomia con confezione di tasca, chirurgica a cielo aperto
55.54↔	Nefrectomia bilaterale	56.71.11↔	Ureterosigmoidostomia con confezione di tasca, per via laparoscopica
55.61↔	Autotrapianto di rene	56.71.20↔	Conversione di altra derivazione urinaria sopravescicale in derivazione urinaria all'intestino
55.7↔	Nefropessia	56.71.99↔	Derivazione urinaria all'intestino, altro
55.81↔	Sutura di lacerazione renale	56.72↔	Revisione di anastomosi uretero-intestinale
55.82↔	Chiusura di nefrostomia e pielostomia	56.73↔	Nefrocistoanastomosi, NAS
55.83↔	Riparazione di fistola renale	56.74.00↔	Ureterocistoneostomia, NAS
55.84↔	Riduzione di torsione di peduncolo renale	56.74.10↔	Ureterocistoneostomia, plastica antireflusso isolata (es. secondo Lich-Gregoir), chirurgica a cielo aperto
55.85↔	Sinfistomia di rene a ferro di cavallo	56.74.11↔	Ureterocistoneostomia, plastica antireflusso isolata (es. secondo Lich-Gregoir), per via laparoscopica
55.86↔	Anastomosi renali (nl reno-pielo-ureterali)	56.74.20↔	Ureterocistoneostomia, con modellamento ureterale
55.87↔	Correzione di giunzione pielo-ureterale	56.74.99↔	Ureterocistoneostomia, altro
55.89↔	Altra riparazione di rene	56.75↔	Transuretero-ureterostomia
55.91↔	Decapsulazione renale	56.79↔	Altra anastomosi o bypass dell'uretere
55.99.00↔	Altri interventi sul rene, NAS	56.81↔	Lisi di aderenza intraluminale dell'uretere
55.99.10↔	Altri interventi sul rene, intervento di revisione sul rene	56.82↔	Sutura di lacerazioni ureterali
55.99.99↔	Altri interventi sul rene, altro	56.83↔	Chiusura di ureterostomia
56.1x.00↔	Meatotomia ureterale, NAS	56.84.00↔	Chiusura di altra fistola ureterale, NAS
56.1x.10↔	Meatotomia ureterale, percutanea transvescicale	56.84.10↔	Chiusura di fistola uretero-intestinale, chirurgica a cielo aperto
56.1x.11↔	Meatotomia ureterale, transuretrale	56.84.11↔	Chiusura di fistola uretero-intestinale, per via laparoscopica
56.1x.12↔	Meatotomia ureterale, chirurgica a cielo aperto	56.84.20↔	Chiusura di fistola ureterovaginale, chirurgica a cielo aperto
56.1x.99↔	Meatotomia ureterale, altro	56.84.21↔	Chiusura di fistola ureterovaginale, per via laparoscopica
56.2x.00↔	Ureterotomia, NAS	56.84.22↔	Chiusura di fistola ureterovaginale, per via vaginale
56.2x.10↔	Ureterotomia, percutanea transrenale	56.84.99↔	Chiusura di altra fistola ureterale, altro
56.2x.11↔	Ureterotomia, percutanea transrenale con rimozione di calcolo	56.85↔	Ureteropessia
56.2x.20↔	Ureterotomia, ureterorenoscopica	56.86↔	Rimozione di legatura dell'uretere
56.2x.30↔	Ureterotomia, chirurgica a cielo aperto	56.89↔	Altra riparazione dell'uretere
56.2x.40↔	Ureterotomia, per via laparoscopica	56.95↔	Legatura dell'uretere
56.2x.99↔	Ureterotomia, altro	56.99.00↔	Altri interventi sull'uretere, NAS
56.34↔	Biopsia a cielo aperto dell'uretere	56.99.10↔	Liberazione dell'uretere (per esplorazione)
56.40↔	Ureterectomia, NAS	56.99.20↔	Revisione dell'uretere, chirurgica a cielo aperto
56.41.00↔	Ureterectomia parziale o segmentaria, NAS	56.99.21↔	Revisione dell'uretere, per altra via
56.41.10↔	Ureterectomia parziale o segmentaria, resezione dell'ostio ureterale, percutanea transvescicale	56.99.30↔	Altri interventi sull'uretere, iniezione per insufficienza dell'ostio ureterale, transuretrale
56.41.11↔	Ureterectomia parziale o segmentaria, resezione dell'ostio ureterale, transuretrale	56.99.31↔	Altri interventi sull'uretere, iniezione per insufficienza dell'ostio ureterale, chirurgica a cielo aperto
56.41.12↔	Ureterectomia parziale o segmentaria, resezione dell'ostio ureterale, chirurgica a cielo aperto		
56.41.20↔	Ureterectomia parziale o segmentaria, chirurgica a cielo aperto		
56.41.21↔	Ureterectomia parziale o segmentaria, per via laparoscopica		
56.41.30↔	Ureterectomia parziale o segmentaria, resezione di moncone ureterale		
56.41.40↔	Ureterocelelectomia, transuretrale		
56.41.41↔	Ureterocelelectomia, chirurgica a cielo aperto		
56.41.49↔	Ureterocelelectomia, per altra via		
56.41.99↔	Ureterectomia parziale o segmentaria, altro		
56.42↔	Ureterectomia totale		
56.51.00↔	Confezione di uretero-ileostomia cutanea, NAS		

56.99.32↔	Altri interventi sull'uretere, iniezione per insufficienza dell'ostio ureterale, per altra via	57.79.99↔	Altra cistectomia totale, altro
56.99.99↔	Altri interventi sull'uretere, altro	57.83↔	Riparazione di fistola vescico-intestinale
57.6x.00↔	Cistectomia parziale, NAS	57.86↔	Riparazione di vescica estrofica
57.6x.10↔	Cistectomia parziale, senza reimpianto ureterale, chirurgica a cielo aperto	57.87.10↔	Ricostruzione della vescica con ileo, colon o stomaco, chirurgica a cielo aperto
57.6x.11↔	Cistectomia parziale, senza reimpianto ureterale, per via laparoscopica	57.87.11↔	Ricostruzione della vescica con ileo, colon o stomaco, per via laparoscopica
57.6x.12↔	Cistectomia parziale, con reimpianto ureterale monolaterale o bilaterale, chirurgica a cielo aperto	57.87.20↔	Conversione di altra derivazione urinaria sopravvescicale in neovescica, chirurgica a cielo aperto
57.6x.13↔	Cistectomia parziale, con reimpianto ureterale monolaterale o bilaterale, per via laparoscopica	57.87.21↔	Conversione di altra derivazione urinaria sopravvescicale in neovescica, per via laparoscopica
57.6x.20↔	Cistectomia parziale, resezione sovratrigonale o subtotale, senza reimpianto ureterale, chirurgica a cielo aperto	57.87.30↔	Cistoplastica riduttiva, chirurgica a cielo aperto
57.6x.21↔	Cistectomia parziale, resezione sovratrigonale o subtotale, senza reimpianto ureterale, per via laparoscopica	57.87.31↔	Cistoplastica riduttiva, per via laparoscopica
57.6x.22↔	Cistectomia parziale, resezione sovratrigonale o subtotale, con reimpianto ureterale monolaterale o bilaterale, chirurgica a cielo aperto	57.87.40↔	Ampliamento della vescica, chirurgica a cielo aperto
57.6x.23↔	Cistectomia parziale, resezione sovratrigonale o subtotale, con reimpianto ureterale monolaterale o bilaterale, per via laparoscopica	57.87.41↔	Ampliamento della vescica, per via laparoscopica
57.6x.99↔	Cistectomia parziale, altro	58.93.11↔	Impianto di protesi di sfintere vescicale
57.71.00↔	Cistectomia radicale, NAS	58.94.00↔	Terapia adattabile dell'incontinenza, NAS
57.71.10↔	Cistectomia radicale, senza uretrectomia, nel maschio, chirurgica a cielo aperto	58.94.11↔	Impianto di sistema per terapia adattabile dell'incontinenza
57.71.11↔	Cistectomia radicale, senza uretrectomia, nel maschio, per via laparoscopica	58.94.21↔	Rimozione di sistema per terapia adattabile dell'incontinenza
57.71.20↔	Cistectomia radicale, con uretrectomia, nel maschio, chirurgica a cielo aperto	58.94.31↔	Revisione senza sostituzione di sistema per terapia adattabile dell'incontinenza
57.71.21↔	Cistectomia radicale, con uretrectomia, nel maschio, per via laparoscopica	58.94.99↔	Terapia adattabile dell'incontinenza, altro
57.71.30↔	Cistectomia radicale, senza uretrectomia, nella donna, chirurgica a cielo aperto	59.00↔	Intervento retroperitoneale, NAS
57.71.31↔	Cistectomia radicale, senza uretrectomia, nella donna, per via laparoscopica	59.02↔	Altra lisi di aderenze perirenali o periureterali
57.71.40↔	Cistectomia radicale, con uretrectomia, nella donna, chirurgica a cielo aperto	59.03.00↔	Lisi di aderenze perirenali e periureterali per via laparoscopica, NAS
57.71.41↔	Cistectomia radicale, con uretrectomia, nella donna, per via laparoscopica	59.03.10↔	Ureterolisi senza intraperitoneizzazione, per via laparoscopica
57.71.50↔	Cistectomia radicale, svuotamento pelvico (esenterazione) nel maschio, chirurgica a cielo aperto	59.03.11↔	Ureterolisi con intraperitoneizzazione, per via laparoscopica
57.71.51↔	Cistectomia radicale, svuotamento pelvico (esenterazione) nel maschio, per via laparoscopica	59.03.99↔	Lisi di aderenze perirenali e periureterali per via laparoscopica, altro
57.71.99↔	Cistectomia radicale, altro	59.09↔	Altra incisione di tessuto perirenale e periureterale
57.79.00↔	Altra cistectomia totale, NAS	59.19↔	Altra incisione del tessuto perivescicale
57.79.10↔	Altra cistectomia totale, cistectomia semplice, nel maschio, chirurgica a cielo aperto	59.91↔	Asportazione di tessuti perirenali o perivescicali
57.79.11↔	Altra cistectomia totale, cistectomia semplice, nel maschio, per via laparoscopica	59.92↔	Altri interventi sul tessuto perirenale o perivescicale
57.79.20↔	Altra cistectomia totale, cistectomia semplice, nella donna, chirurgica a cielo aperto	60.3↔	Prostatectomia soprapubica
57.79.21↔	Altra cistectomia totale, cistectomia semplice, nella donna, per via laparoscopica	60.4↔	Prostatectomia retropubica
		60.5x.00↔	Prostatectomia radicale, NAS
		60.5x.10↔	Prostatectomia radicale, per via laparoscopica
		60.5x.20↔	Prostatectomia radicale, per via perineale
		60.5x.30↔	Prostatectomia radicale, per via retropubica
		60.5x.99↔	Prostatectomia radicale, altro
		60.61.00↔	Asportazione locale di lesione prostatica, NAS
		60.61.10↔	Asportazione locale di lesione prostatica, transuretrale
		60.61.11↔	Asportazione locale di lesione prostatica, sovrapubica transvescicale
		60.61.12↔	Asportazione locale di lesione prostatica, retropubica
		60.61.13↔	Asportazione locale di lesione prostatica, per via perineale
		60.61.99↔	Asportazione locale di lesione prostatica, altro
		60.62↔	Prostatectomia trans-perineale
		60.69↔	Altra prostatectomia

**ADRG L17****Altri interventi sull'uretra**

Procedura nella tabella L17-1

**DRG L17Z****Altri interventi sull'uretra****Procedura L17-1**

57.92↔	Dilatazione collo vescicale	58.49.11↔	Riparazione uretrale in uno stadio con mucosa orale o vescicale, altra ricostruzione
58.1↔	Meatotomia uretrale	58.49.20↔	Riparazione uretrale in due stadi, primo stadio, con cute prepuziale o peniena
58.47↔	Meatoplastica uretrale	58.49.21↔	Riparazione uretrale in due stadi, primo stadio, con mucosa orale o vescicale
58.49.00↔	Altra riparazione uretrale, NAS		
58.49.10↔	Riparazione uretrale in uno stadio con cute prepuziale o peniena		

58.49.29↔	Altra riparazione uretrale, in due stadi, primo stadio, altra ricostruzione	58.49.99↔	Altra riparazione uretrale, altro
58.49.30↔	Riparazione uretrale in due stadi, secondo stadio, NAS	58.5x.00↔	Trattamento della stenosi uretrale, NAS
58.49.31↔	Riparazione uretrale in due stadi, secondo stadio, con cute prepuziale o peniena	58.5x.10↔	Trattamento della stenosi uretrale, incisione transuretrale dello sfintere uretrale esterno
58.49.33↔	Riparazione uretrale in due stadi, secondo stadio, con mucosa orale o vescicale	58.5x.20↔	Trattamento della stenosi uretrale, uretrotomia interna,
58.49.39↔	Riparazione uretrale in due stadi, secondo stadio, altro	58.5x.99↔	Trattamento della stenosi uretrale, altro
58.49.40↔	Revisione di riparazione uretrale	58.6↔	Dilatazione uretrale
		58.91↔	Incisione di tessuto periuretrale

**ADRG L18****Interventi complessi transuretrali, percutanei-transrenali e altri interventi retroperitoneali complessi senza litotripsia extracorporea con onde d'urto (ESWL)**

Almeno una Procedura nella tabella L18-1

**DRG L18A****Interventi complessi transuretrali, percutanei-transuretrali e altri interventi retroperitoneali complessi senza litotripsia extracorporea con onde d'urto (ESWL), con CC estremamente gravi**

PCCL &gt; 3

**DRG L18B****Interventi complessi transuretrali, percutanei-transuretrali e altri interventi retroperitoneali complessi senza litotripsia extracorporea con onde d'urto (ESWL)****Procedura L18-1**

55.02.00‡↔	Nefrostomia, NAS	55.04.11‡↔	Nefrostomia percutanea con litotripsia, rimozione di calcolo dall'uretere
55.02.10‡↔	Nefrostomia, percutanea transrenale	55.04.99‡↔	Nefrostomia percutanea con litotripsia, altro
55.02.99‡↔	Nefrostomia, altro	55.05‡↔	Dilatazione percutanea transrenale del giunto pieloureterale
55.03.00‡↔	Nefrostomia percutanea senza litotripsia, NAS	57.49.00↔	Altra asportazione o distruzione transuretrale di lesione o tessuto vescicale, NAS
55.03.10‡↔	Nefrostomia percutanea senza litotripsia, rimozione di calcolo dalla pelvi renale	57.49.11↔	Altra distruzione transuretrale di lesione o tessuto vescicale
55.03.11‡↔	Nefrostomia percutanea senza litotripsia, rimozione di calcolo renale dall'uretere	57.49.12↔	Altra resezione transuretrale di lesione o tessuto vescicale
55.03.99‡↔	Nefrostomia percutanea senza litotripsia, altro	57.49.99↔	Altra asportazione o distruzione transuretrale di lesione o tessuto vescicale, altro
55.04.00‡↔	Nefrostomia percutanea con litotripsia, NAS		
55.04.10‡↔	Nefrostomia percutanea con litotripsia, rimozione di calcolo dalla pelvi renale		

**ADRG L19****Interventi transuretrali eccetto prostatectomia e ureterorenoscopies complesse con litotripsia extracorporea con onde d'urto (ESWL) o termoablazione percutanea del rene**

Almeno una Procedura nella tabella L19-1 e Procedura nella tabella L19-2

**DRG L19Z****Interventi transuretrali eccetto prostatectomia e ureterorenoscopies complesse con litotripsia extracorporea con onde d'urto (ESWL) o termoablazione percutanea del rene****Procedura L19-1**

55.33‡↔	Escissione percutanea di lesione o tessuto renale	56.99.30↔	Altri interventi sull'uretere, iniezione per insufficienza dell'ostio ureterale, transuretrale
55.35‡↔	Ablazione altra e non specificata di lesione o tessuto renale	56.99.31↔	Altri interventi sull'uretere, iniezione per insufficienza dell'ostio ureterale, chirurgica a cielo aperto
56.0x.00↔	Rimozione di ostruzione ureterale e di pelvi renale per via transuretrale, NAS	56.99.32↔	Altri interventi sull'uretere, iniezione per insufficienza dell'ostio ureterale, per altra via
56.0x.10↔	Rimozione di ostruzione ureterale e di pelvi renale per via transuretrale, rimozione di calcolo	56.99.99↔	Altri interventi sull'uretere, altro
56.0x.11↔	Rimozione di ostruzione ureterale e di pelvi renale per via transuretrale, rimozione di corpo estraneo	57.41↔	Lisi transuretrale di aderenze intraluminali
56.0x.99↔	Rimozione di ostruzione ureterale e di pelvi renale per via transuretrale, altro	57.49.00↔	Altra asportazione o distruzione transuretrale di lesione o tessuto vescicale, NAS
56.33‡↔	Biopsia chiusa endoscopica dell'uretere	57.49.11↔	Altra distruzione transuretrale di lesione o tessuto vescicale
56.99.00↔	Altri interventi sull'uretere, NAS	57.49.12↔	Altra resezione transuretrale di lesione o tessuto vescicale
56.99.10↔	Liberazione dell'uretere (per esplorazione)	57.49.99↔	Altra asportazione o distruzione transuretrale di lesione o tessuto vescicale, altro
56.99.20↔	Revisione dell'uretere, chirurgica a cielo aperto	58.49.00↔	Altra riparazione uretrale, NAS
56.99.21↔	Revisione dell'uretere, per altra via	58.49.10↔	Riparazione uretrale in uno stadio con cute prepuziale o peniena



58.49.11↔	Riparazione uretrale in uno stadio con mucosa orale o vescicale, altra ricostruzione	58.93.00‡↔	Impianto, revisione e rimozione di protesi di sfintere urinario, NAS
58.49.20↔	Riparazione uretrale in due stadi, primo stadio, con cute prepuziale o peniena	58.93.21‡↔	Rimozione di protesi di sfintere vescicale
58.49.21↔	Riparazione uretrale in due stadi, primo stadio, con mucosa orale o vescicale	58.93.31‡↔	Revisione senza sostituzione di protesi di sfintere vescicale
58.49.29↔	Altra riparazione uretrale, in due stadi, primo stadio, altra ricostruzione	58.93.99‡↔	Impianto, revisione e rimozione di protesi di sfintere vescicale, altro
58.49.30↔	Riparazione uretrale in due stadi, secondo stadio, NAS	58.99.00‡↔	Altri interventi sull'uretra e sul tessuto periuretrale, NAS
58.49.31↔	Riparazione uretrale in due stadi, secondo stadio, con cute prepuziale o peniena	58.99.10‡↔	Altri interventi sull'uretra e sul tessuto periuretrale, posa e sostituzione di stent nell'uretra
58.49.33↔	Riparazione uretrale in due stadi, secondo stadio, con mucosa orale o vescicale	58.99.99‡↔	Altri interventi sull'uretra e sul tessuto periuretrale, altro
58.49.39↔	Riparazione uretrale in due stadi, secondo stadio, altro	59.95↔	Litotripsia con ultrasuoni o elettroidraulica
58.49.40↔	Revisione di riparazione uretrale	60.95↔	Dilatazione transuretrale mediante palloncino dell'uretra prostatica
58.49.99↔	Altra riparazione uretrale, altro	60.99.31↔	Inserzione di stent nell'uretra prostatica
		97.65‡↔	Rimozione di stent uretrale

## Procedura L19-2

98.51‡↔ Litotripsia extracorporea del rene, uretere e/o vescica

### ADRG L20

#### Interventi transuretrali eccetto prostatectomia e ureterorenoscopia complesse senza litotripsia extracorporea con onde d'urto (ESWL)

Almeno una Procedura nella tabella L20-3

### DRG L20A

#### Interventi transuretrali eccetto prostatectomia e ureterorenoscopia complesse, con CC estremamente gravi

PCCL > 3

### DRG L20B

#### Interventi transuretrali eccetto prostatectomia e ureterorenoscopia complesse, con intervento complesso o paraplegia / tetraplegia

Almeno una Procedura nella tabella L20-4 e (Procedura nella tabella L20-5 o Diagnosi nella tabella L20-1) o Diagnosi secondaria nella tabella L20-2

### DRG L20C

#### Interventi transuretrali eccetto prostatectomia e ureterorenoscopia complesse senza litotripsia extracorporea con onde d'urto (ESWL)

## Diagnosi L20-1

N13.2	Idronefrosi con ostruzione per calcolosi renale e ureterale	N20.2	Calcolo del rene con calcolo dell'uretere
N20.0	Calcolo del rene		

## Diagnosi secondaria L20-2

G04.1	Paraplegia spastica tropicale	G82.39	Tetraparesi e tetraplegia flaccida: non specificata
G82.02	Paraparesi e paraplegia flaccida: Lesione midollare spinale completa cronica	G82.42	Tetraparesi e tetraplegia spastica: Lesione midollare spinale completa cronica
G82.03	Paraparesi e paraplegia flaccida: Lesione midollare spinale incompleta cronica	G82.43	Tetraparesi e tetraplegia spastica: Lesione midollare spinale incompleta cronica
G82.09	Paraparesi e paraplegia flaccida: non specificata	G82.49	Tetraparesi e tetraplegia spastica: non specificata
G82.12	Paraparesi e paraplegia spastica: Lesione midollare spinale completa cronica	G82.52	Tetraparesi e tetraplegia non specificata: Lesione midollare spinale completa cronica
G82.13	Paraparesi e paraplegia spastica: Lesione midollare spinale incompleta cronica	G82.53	Tetraparesi e tetraplegia non specificata: Lesione midollare spinale incompleta cronica
G82.19	Paraparesi e paraplegia spastica: non specificata	G82.59	Tetraparesi e tetraplegia non specificata: non specificata
G82.22	Paraparesi e paraplegia non specificata: Lesione midollare spinale completa cronica	G95.1	Mielopatie vascolari
G82.23	Paraparesi e paraplegia non specificata: Lesione midollare spinale incompleta cronica	G95.2	Compressione midollare non specificata
G82.29	Paraparesi e paraplegia non specificata: non specificata	G95.80	Cistoplegia con lesione neuronale alta [UMNL]
G82.32	Tetraparesi e tetraplegia flaccida: Lesione midollare spinale completa cronica	G95.81	Cistoplegia con lesione neuronale bassa [LMNL]
G82.33	Tetraparesi e tetraplegia flaccida: Lesione midollare spinale incompleta cronica	G95.9	Malattia del midollo spinale non specificata
		P11.51	Trauma da parto della colonna vertebrale e del midollo spinale: Con paraplegia cronica

**Procedura L20-3**

55.33†↔	Escissione percutanea di lesione o tessuto renale	58.49.11↔	Riparazione uretrale in uno stadio con mucosa orale o vescicale, altra ricostruzione
55.35†↔	Ablazione altra e non specificata di lesione o tessuto renale	58.49.20↔	Riparazione uretrale in due stadi, primo stadio, con cute prepuziale o peniena
56.0x.00↔	Rimozione di ostruzione ureterale e di pelvi renale per via transuretrale, NAS	58.49.21↔	Riparazione uretrale in due stadi, primo stadio, con mucosa orale o vescicale
56.0x.10↔	Rimozione di ostruzione ureterale e di pelvi renale per via transuretrale, rimozione di calcolo	58.49.29↔	Altra riparazione uretrale, in due stadi, primo stadio, altra ricostruzione
56.0x.11↔	Rimozione di ostruzione ureterale e di pelvi renale per via transuretrale, rimozione di corpo estraneo	58.49.30↔	Riparazione uretrale in due stadi, secondo stadio, NAS
56.0x.99↔	Rimozione di ostruzione ureterale e di pelvi renale per via transuretrale, altro	58.49.31↔	Riparazione uretrale in due stadi, secondo stadio, con cute prepuziale o peniena
56.33†↔	Biopsia chiusa endoscopica dell'uretere	58.49.33↔	Riparazione uretrale in due stadi, secondo stadio, con mucosa orale o vescicale
56.99.00↔	Altri interventi sull'uretere, NAS	58.49.39↔	Riparazione uretrale in due stadi, secondo stadio, altro
56.99.10↔	Liberazione dell'uretere (per esplorazione)	58.49.40↔	Revisione di riparazione uretrale
56.99.20↔	Revisione dell'uretere, chirurgica a cielo aperto	58.49.99↔	Altra riparazione uretrale, altro
56.99.21↔	Revisione dell'uretere, per altra via	58.93.00†↔	Impianto, revisione e rimozione di protesi di sfintere urinario, NAS
56.99.30↔	Altri interventi sull'uretere, iniezione per insufficienza dell'ostio ureterale, transuretrale	58.93.21†↔	Rimozione di protesi di sfintere vescicale
56.99.31↔	Altri interventi sull'uretere, iniezione per insufficienza dell'ostio ureterale, chirurgica a cielo aperto	58.93.31†↔	Revisione senza sostituzione di protesi di sfintere vescicale
56.99.32↔	Altri interventi sull'uretere, iniezione per insufficienza dell'ostio ureterale, per altra via	58.93.99†↔	Impianto, revisione e rimozione di protesi di sfintere vescicale, altro
56.99.99↔	Altri interventi sull'uretere, altro	58.99.00†↔	Altri interventi sull'uretra e sul tessuto periuretrale, NAS
57.41↔	Lisi transuretrale di aderenze intraluminari	58.99.10†↔	Altri interventi sull'uretra e sul tessuto periuretrale, posa e sostituzione di stent nell'uretra
57.49.00↔	Altra asportazione o distruzione transuretrale di lesione o tessuto vescicale, NAS	58.99.99†↔	Altri interventi sull'uretra e sul tessuto periuretrale, altro
57.49.11↔	Altra distruzione transuretrale di lesione o tessuto vescicale	59.95↔	Litotrixxia con ultrasuoni o elettroidraulica
57.49.12↔	Altra resezione transuretrale di lesione o tessuto vescicale	60.95↔	Dilatazione transuretrale mediante palloncino dell'uretra prostatica
57.49.99↔	Altra asportazione o distruzione transuretrale di lesione o tessuto vescicale, altro	60.99.31↔	Inserzione di stent nell'uretra prostatica
58.49.00↔	Altra riparazione uretrale, NAS	97.65†↔	Rimozione di stent uretrale
58.49.10↔	Riparazione uretrale in uno stadio con cute prepuziale o peniena		

**Procedura L20-4**

55.33†↔	Escissione percutanea di lesione o tessuto renale	56.0x.11↔	Rimozione di ostruzione ureterale e di pelvi renale per via transuretrale, rimozione di corpo estraneo
55.35†↔	Ablazione altra e non specificata di lesione o tessuto renale	56.0x.99↔	Rimozione di ostruzione ureterale e di pelvi renale per via transuretrale, altro
56.0x.00↔	Rimozione di ostruzione ureterale e di pelvi renale per via transuretrale, NAS	56.33†↔	Biopsia chiusa endoscopica dell'uretere
56.0x.10↔	Rimozione di ostruzione ureterale e di pelvi renale per via transuretrale, rimozione di calcolo	59.95↔	Litotrixxia con ultrasuoni o elettroidraulica

**Procedura L20-5**

00.99.30†↔ Tecnica laser

**ADRG L33****Procedure OR complesse in più tempi per malattie e disturbi dell'apparato urinario o terapia a pressione negativa complessa**

Almeno due Trattamenti, che sono temporalmente distanti di almeno un giorno nella [almeno due Procedure nella tabella L33-1] o Procedura nella tabella L33-2 e Procedura nella tabella L33-3 e Certe procedure OR a quattro tempi

**DRG L33Z****Procedure OR complesse in più tempi per malattie e disturbi dell'apparato urinario o terapia a pressione negativa complessa****Procedura L33-1**

01.22↔	Rimozione di elettrodo(i) di neurostimolatore intracranico	01.23.99↔	Riapertura di pregressa craniotomia, altro
01.23.00↔	Riapertura di pregressa craniotomia, NAS	01.26↔	Inserzione e sostituzione di catetere nella cavità cranica o nel tessuto cerebrale
01.23.10↔	Riapertura di pregressa craniotomia con inserzione di drenaggio	01.28↔	Inserzione di catetere(i) intracranico(i) attraverso foro(i) di trapanazione
01.23.20↔	Riapertura di pregressa craniotomia con rimozione di materiale alloplastico o di sistema di somministrazione farmacologica dalle ossa del cranio	01.29.00↔	Revisione senza sostituzione di catetere(i) nella cavità cranica o nel tessuto cerebrale, NAS
01.23.21↔	Riapertura di pregressa craniotomia con rimozione di materiale alloplastico o di sistema di somministrazione farmacologica dallo spazio epidurale	01.29.10↔	Revisione stereotassica senza sostituzione di cateteri intracerebrali per infusione intraventricolare
01.23.29↔	Riapertura di pregressa craniotomia con rimozione di altro materiale	01.29.99↔	Revisione senza sostituzione di catetere(i) nella cavità cranica o nel tessuto cerebrale, altro

01.31.00↔	Incisione delle meningi cerebrali, NAS	01.59.99↔	Altra asportazione o distruzione di lesione o di tessuto cerebrale, altro
01.31.10↔	Incisione delle meningi cerebrali per evacuazione di ematoma (igroma) subdurale	01.6x.10↔	Asportazione e distruzione di tessuto tumorale dalla base del cranio
01.31.11↔	Incisione delle meningi cerebrali per evacuazione di empiema subdurale	01.6x.11↔	Asportazione e distruzione di tessuto tumorale dalla calotta
01.31.20↔	Incisione delle meningi cerebrali per drenaggio di liquido subdurale e subaracnoideo	01.6x.20↔	Asportazione e distruzione di altro tessuto patologico dalla base del cranio
01.31.99↔	Incisione delle meningi cerebrali, altro	01.6x.21↔	Asportazione e distruzione di altro tessuto patologico dalla calotta
01.32.00↔	Lobotomia e trattotomia, NAS	01.6x.22↔	Asportazione e distruzione di altro tessuto patologico dalla base del cranio e dalla calotta con meningi cerebrali
01.32.10↔	Lobotomia e trattotomia, Cingolotomia	02.01↔	Apertura di suture del cranio
01.32.11↔	Lobotomia e trattotomia, Transezione subpiale	02.02↔	Riposizionamento di frammenti di frattura affossata del cranio
01.32.12↔	Lobotomia e trattotomia, Lobotomie multiple	02.03↔	Formazione di opercoli cranici
01.32.20↔	Lobotomia e trattotomia, Interruzione stereotassica di sistemi di vie encefaliche	02.04.00↔	Innesto osseo sul cranio, NAS
01.32.99↔	Lobotomia e trattotomia, altro	02.04.10↔	Innesto osseo sul cranio, calotta cranica
01.39.00↔	Altre incisioni cerebrali, NAS	02.04.99↔	Innesto osseo sul cranio, altro
01.39.10↔	Altre incisioni cerebrali per evacuazione di ematoma intracerebrale	02.05.00↔	Inserzione di placca cranica, NAS
01.39.11↔	Altre incisioni cerebrali per evacuazione di ascesso intracerebrale	02.05.10↔	Inserzione di impianto CAD nel neurocranio senza interessamento dello splancnocranio, difetto semplice
01.39.19↔	Altre incisioni cerebrali, evacuazione di altro liquido intracerebrale	02.05.11↔	Inserzione di impianto CAD nel neurocranio senza interessamento dello splancnocranio, difetto maggiore o complesso
01.39.20↔	Altre incisioni cerebrali, Evacuazione stereotassica di ematoma intracranico	02.05.20↔	Inserzione di impianto CAD nel neurocranio con interessamento di orbita, regione temporale o seno frontale, fino a 2 regioni
01.39.21↔	Altre incisioni cerebrali, Evacuazione stereotassica di ascesso intracranico	02.05.30↔	Inserzione di impianto CAD nel neurocranio con interessamento di più regioni dello splancnocranio, da 3 regioni
01.39.29↔	Altre incisioni cerebrali, Evacuazione stereotassica di altro liquido intracranico	02.05.41↔	Reinserzione di placca cranica autologa
01.39.30↔	Altre incisioni cerebrali, Rimozione di corpo estraneo intracerebrale	02.05.99↔	Inserzione di placca cranica, altro
01.39.40↔	Inserzione di drenaggio esterno nel sistema liquorale (es. ventricolare, cisternale, subdurale)	02.06.00↔	Altri tipi di osteoplastica del cranio, NAS
01.39.41↔	Inserzione di serbatoio nel sistema liquorale (es. ventricolare, cisternale, subdurale)	02.06.10↔	Cranioplastica fronto-orbitale per spostamento osseo
01.39.42↔	Rimozione di serbatoio dal sistema liquorale (es. ventricolare, cisternale, subdurale)	02.06.20↔	Riparazione del neurocranio senza interessamento dello splancnocranio, con impianto semplice (cemento osseo, materiale alloplastico)
01.39.50↔	Rimozione di impianto intracranico	02.06.30↔	Riparazione di neurocranio e splancnocranio o del solo splancnocranio, con impianto semplice (cemento osseo, materiale alloplastico)
01.39.99↔	Altre incisioni cerebrali, altro	02.06.99↔	Altri tipi di osteoplastica del cranio (cranioplastica), altro
01.41↔	Interventi sul talamo	02.07↔	Rimozione di placca del cranio
01.42↔	Interventi sul globo pallido	02.11↔	Sutura semplice della dura madre
01.51.00↔	Asportazione di lesione o di tessuto delle meningi cerebrali, NAS	02.12.00↔	Altra riparazione delle meningi cerebrali, NAS
01.51.10↔	Asportazione di tessuto tumorale dalle meningi cerebrali con isolamento di tessuto adiacente infiltrato	02.12.10↔	Altra riparazione delle meningi cerebrali senza cranioplastica
01.51.99↔	Asportazione di lesione o di tessuto delle meningi cerebrali, altro	02.12.20↔	Altra riparazione delle meningi cerebrali con cranioplastica
01.52.00↔	Emisferectomia, NAS	02.12.21↔	Altra duraplastica con cranioplastica della convessità
01.52.10↔	Emisferectomia, tessuto tumorale intracerebrale di origine cerebrale	02.12.22↔	Altra duraplastica con cranioplastica del passaggio craniocervicale
01.52.11↔	Emisferectomia, tessuto tumorale intracerebrale di origine extracerebrale	02.12.31↔	Duraplastica frontobasale con lembo pedunculato
01.52.99↔	Emisferectomia, altro	02.12.99↔	Altra riparazione delle meningi cerebrali, altro
01.53.00↔	Lobectomia cerebrale, NAS	02.13↔	Legatura dei vasi delle meningi
01.53.10↔	Lobectomia cerebrale, tessuto tumorale intracerebrale di origine cerebrale	02.14↔	Plessectomia coroidea
01.53.11↔	Lobectomia cerebrale, tessuto tumorale intracerebrale di origine extracerebrale	02.2↔	Ventricolostomia
01.53.99↔	Lobectomia cerebrale, altro	02.31↔	Shunt fra ventricolo e strutture del capo e del collo
01.59.00↔	Altra asportazione o distruzione di lesione o di tessuto cerebrale, NAS	02.32↔	Shunt fra ventricolo e sistema circolatorio
01.59.10↔	Altra asportazione di tessuto tumorale intracerebrale di origine cerebrale	02.33↔	Shunt fra ventricolo e cavità toracica
01.59.11↔	Altra asportazione di tessuto tumorale intracerebrale di origine extracerebrale	02.34↔	Shunt fra ventricolo, cavità addominale e i suoi organi
01.59.12↔	Altra asportazione o distruzione di lesione o di tessuto cerebrale, sbrigliamento di contusione cerebrale	02.35↔	Shunt fra ventricolo ed apparato urinario
01.59.19↔	Altra asportazione o distruzione di lesione o di tessuto cerebrale, altro	02.39↔	Altri interventi per il drenaggio ventricolare
01.59.20↔	Altra distruzione di tessuto tumorale intracerebrale di origine cerebrale	02.43↔	Rimozione di shunt ventricolare
01.59.21↔	Altra distruzione di tessuto tumorale intracerebrale di origine extracerebrale	02.51.00↔	Sinangiosi, NAS
01.59.29↔	Altra distruzione di lesione o di tessuto cerebrale, altro	02.51.11↔	EDAS (encefalo-duro-arterio-sinangiosi)
		02.51.12↔	EDS (encefalo-duro-sinangiosi), posa della dura madre invertita sulla corteccia cerebrale
		02.51.13↔	EDS (encefalo-duro-sinangiosi), posa di un'arteria e della dura madre invertita sulla corteccia cerebrale
		02.51.14↔	EMS (encefalo-mio-sinangiosi)
		02.51.15↔	EGPS (encefalo-galea-periostio-sinangiosi)
		02.51.99↔	Sinangiosi, altro
		02.91↔	Separazione di aderenze corticali
		02.92↔	Interventi riparativi sul cervello
		02.93.00↔	Inserzione o sostituzione di elettrodo(i) di neurostimolatore intracranico, NAS

02.93.10↔	Inserzione o sostituzione di microelettrodi temporanei per derivazione e stimolazione uniloculare	07.95↔	Incisione del timo in toracosopia
02.93.11↔	Inserzione o sostituzione di microelettrodi temporanei per derivazione e stimolazione multiloculare	07.98↔	Altri interventi non specificati sul timo in toracosopia
02.93.20↔	Inserzione o sostituzione di microelettrodi permanenti per derivazione e stimolazione uniloculare	07.99↔	Altri interventi non specificati sul timo
02.93.21↔	Inserzione o sostituzione di microelettrodi permanenti per derivazione e stimolazione multiloculare	16.01↔	Orbitotomia con lembo osseo
02.93.99↔	Inserzione o sostituzione di elettrodo(i) di neurostimolatore intracranico, altro	16.02↔	Orbitotomia con inserzione di impianto orbitale
02.96↔	Applicazione di elettrodi sfenoidali	16.09↔	Altra orbitotomia
02.99.10↔	Interventi stereotassici sul sistema liquorale	16.51.00↔	Esenterazione dell'orbita con rimozione di strutture adiacenti, NAS
02.99.11↔	Impianto o espianto stereotassico di materiale radioattivo quale intervento indipendente	16.51.10↔	Esenterazione dell'orbita con rimozione di strutture adiacenti, con conservazione della cute palpebrale
02.99.12↔	Impianto stereotassico di tessuto nel cranio, nel cervello e nelle meningi cerebrali	16.51.11↔	Esenterazione dell'orbita con rimozione di strutture adiacenti, senza conservazione della cute palpebrale
02.99.13↔	Instillazione stereotassica di medicinali quale intervento indipendente	16.51.99↔	Altra esenterazione dell'orbita con rimozione di strutture adiacenti
02.99.14↔	Impianto, revisione o sostituzione stereotassica di cateteri intracerebrali per infusione intraventricolare	16.52.00↔	Esenterazione dell'orbita con rimozione terapeutica di osso orbitale, NAS
02.99.20↔	Conversione di shunt liquorale (o derivazione di liquido cerebrospinale) in derivazione multipla	16.52.10↔	Esenterazione dell'orbita con rimozione terapeutica di osso orbitale, con conservazione della cute palpebrale
02.99.29↔	Altra revisione e rimozione di derivazioni liquorali	16.52.11↔	Esenterazione dell'orbita con rimozione terapeutica di osso orbitale, senza conservazione della cute palpebrale
02.99.30↔	Impianto o sostituzione di sonda di misura intracranica	16.52.99↔	Altra esenterazione dell'orbita con rimozione terapeutica di osso orbitale
02.99.31↔	Revisione senza sostituzione di sonda di misura intracranica	16.59.00↔	Altra esenterazione dell'orbita, NAS
02.99.40↔	Impianto o sostituzione di neuroprotesi	16.59.10↔	Altra esenterazione dell'orbita, con conservazione della cute palpebrale
02.99.41↔	Revisione senza sostituzione di neuroprotesi	16.59.11↔	Altra esenterazione dell'orbita, senza conservazione della cute palpebrale
02.99.50↔	Impianto e rimozione di sistema di cateteri a palloncino per brachiterapia intracerebrale	16.59.99↔	Altra esenterazione dell'orbita, altro
02.99.70↔	Revisione senza sostituzione di elettrodo(i) di neurostimolatore intracranico, NAS	16.63↔	Revisione della cavità dopo enucleazione con innesto
02.99.71↔	Revisione senza sostituzione di elettrodo(i) di neurostimolatore intracranico, stereotassica, sistema a elettrodo singolo permanente per la stimolazione permanente	16.64↔	Altra revisione della cavità dopo enucleazione
02.99.72↔	Revisione senza sostituzione di elettrodo(i) di neurostimolatore intracranico, stereotassica, sistema a più elettrodi permanenti per la stimolazione permanente	16.66↔	Altra revisione di eviscerazione della cavità orbitale
02.99.79↔	Revisione senza sostituzione di elettrodo(i) di neurostimolatore intracranico, altro	18.71.00↔	Ricostruzione di padiglione auricolare, NAS
02.99.90↔	Altri interventi stereotassici sul cranio, sul cervello e sulle meningi	18.71.10↔	Ricostruzione di padiglione auricolare, parziale, NAS
03.53.11↔	Riduzione chiusa di frattura vertebrale con fissazione esterna	18.71.11↔	Ricostruzione di padiglione auricolare, parziale con espansore tissutale
03.53.20↔	Riduzione aperta di fratture vertebrali	18.71.12↔	Ricostruzione di padiglione auricolare, parziale con lembo galeale
04.01.00↔	Asportazione di neurinoma acustico, NAS	18.71.13↔	Ricostruzione di padiglione auricolare, parziale con innesto di cartilagine
04.01.10↔	Asportazione di neurinoma acustico mediante craniotomia	18.71.14↔	Ricostruzione di padiglione auricolare, parziale con lembo microvascolare
04.01.11↔	Asportazione di neurinoma acustico, Approccio translabirintico	18.71.19↔	Ricostruzione di padiglione auricolare, parziale, altro
04.01.99↔	Asportazione di neurinoma acustico, altro	18.71.20↔	Ricostruzione di padiglione auricolare, totale, NAS
04.41↔	Decompressione della radice del trigemino	18.71.21↔	Ricostruzione di padiglione auricolare, totale con espansore tissutale
07.51↔	Esplorazione della regione pineale	18.71.22↔	Ricostruzione di padiglione auricolare, totale con lembo galeale
07.52↔	Incisione della ghiandola pineale	18.71.23↔	Ricostruzione di padiglione auricolare, totale con innesto di cartilagine
07.53↔	Asportazione parziale della ghiandola pineale	18.71.24↔	Ricostruzione di padiglione auricolare, totale con lembo microvascolare
07.54↔	Asportazione della ghiandola pineale	18.71.29↔	Ricostruzione di padiglione auricolare, totale, altro
07.59↔	Altri interventi sulla ghiandola pineale	18.71.30↔	Impianto di materiale alloplastico nella ricostruzione di padiglione auricolare
07.61↔	Asportazione parziale dell'ipofisi, per via transfrontale	18.71.99↔	Ricostruzione di padiglione auricolare, altro
07.62↔	Asportazione parziale dell'ipofisi, per via trans-sfenoidale	25.2x.00↔	Glossectomia parziale, NAS
07.63↔	Asportazione parziale dell'ipofisi, per via non specificata	25.2x.09↔	Glossectomia parziale, altro
07.64↔	Asportazione totale dell'ipofisi per via transfrontale	25.2x.10↔	Glossectomia parziale, approccio transorale, NAS
07.65↔	Asportazione totale dell'ipofisi per via trans-sfenoidale	25.2x.11↔	Glossectomia parziale, approccio transorale, senza ricostruzione
07.68↔	Asportazione totale dell'ipofisi, per altra via specificata	25.2x.12↔	Glossectomia parziale, approccio transorale, ricostruzione con mucosa locale
07.69↔	Asportazione totale dell'ipofisi per via non specificata	25.2x.13↔	Glossectomia parziale, approccio transorale, ricostruzione con lembo miocutaneo
07.71↔	Esplorazione della fossa ipofisaria	25.2x.14↔	Glossectomia parziale, approccio transorale, ricostruzione con innesto libero con anastomosi microvascolare
07.72↔	Incisione dell'ipofisi	25.2x.19↔	Glossectomia parziale, approccio transorale, con altra ricostruzione
07.79↔	Altri interventi sull'ipofisi	25.2x.20↔	Glossectomia parziale, approccio transmandibolare, NAS
07.80↔	Timectomia, NAS	25.2x.21↔	Glossectomia parziale, approccio transmandibolare, senza ricostruzione
07.81↔	Altra asportazione parziale del timo	25.2x.22↔	Glossectomia parziale, approccio transmandibolare, ricostruzione con mucosa locale
07.82↔	Altra asportazione totale del timo		
07.83↔	Asportazione parziale del timo in toracosopia		
07.84↔	Asportazione totale del timo in toracosopia		
07.91↔	Esplorazione dell'area timica		
07.92↔	Altra incisione del timo		
07.93↔	Riparazione del timo		

25.2x.23↔	Glossectomia parziale, approccio transmandibolare, ricostruzione con lembo miocutaneo	25.3x.42↔	Pelviglossectomia totale, approccio transmandibolare, ricostruzione con mucosa locale
25.2x.24↔	Glossectomia parziale, approccio transmandibolare, ricostruzione con innesto libero con anastomosi microvascolare	25.3x.43↔	Pelviglossectomia totale, approccio transmandibolare, ricostruzione con lembo miocutaneo
25.2x.29↔	Glossectomia parziale, approccio transmandibolare, con altra ricostruzione	25.3x.44↔	Pelviglossectomia totale, approccio transmandibolare, ricostruzione con innesto libero con anastomosi microvascolare
25.2x.30↔	Pelviglossectomia, approccio transorale, NAS	25.3x.49↔	Pelviglossectomia totale, approccio transmandibolare, con altra ricostruzione
25.2x.31↔	Pelviglossectomia, approccio transorale, senza ricostruzione	25.3x.50↔	Pelviglossomandibolectomia totale, NAS
25.2x.32↔	Pelviglossectomia, approccio transorale, ricostruzione con mucosa locale	25.3x.51↔	Pelviglossomandibolectomia totale, senza ricostruzione
25.2x.33↔	Pelviglossectomia, approccio transorale, ricostruzione con lembo miocutaneo	25.3x.52↔	Pelviglossomandibolectomia totale, ricostruzione con mucosa locale
25.2x.34↔	Pelviglossectomia, approccio transorale, ricostruzione con innesto libero con anastomosi microvascolare	25.3x.53↔	Pelviglossomandibolectomia totale, ricostruzione con lembo miocutaneo
25.2x.39↔	Pelviglossectomia, approccio transorale, con altra ricostruzione	25.3x.54↔	Pelviglossomandibolectomia totale, ricostruzione con innesto libero con anastomosi microvascolare
25.2x.40↔	Pelviglossectomia, approccio transmandibolare, NAS	25.3x.59↔	Pelviglossomandibolectomia totale, con altra ricostruzione
25.2x.41↔	Pelviglossectomia, approccio transmandibolare, senza ricostruzione	25.4x.00↔	Glossectomia radicale, NAS
25.2x.42↔	Pelviglossectomia, approccio transmandibolare, ricostruzione con mucosa locale	25.4x.10↔	Glossectomia radicale, approccio transorale, NAS
25.2x.43↔	Pelviglossectomia, approccio transmandibolare, ricostruzione con lembo miocutaneo	25.4x.11↔	Glossectomia radicale, approccio transorale, senza ricostruzione
25.2x.44↔	Pelviglossectomia, approccio transmandibolare, ricostruzione con innesto libero con anastomosi microvascolare	25.4x.12↔	Glossectomia radicale, approccio transorale, ricostruzione con mucosa locale
25.2x.49↔	Pelviglossectomia, approccio transmandibolare, con altra ricostruzione	25.4x.13↔	Glossectomia radicale, approccio transorale, ricostruzione con lembo miocutaneo
25.2x.50↔	Pelviglossomandibolectomia, NAS	25.4x.14↔	Glossectomia radicale, approccio transorale, ricostruzione con innesto libero con anastomosi microvascolare
25.2x.51↔	Pelviglossomandibolectomia, senza ricostruzione	25.4x.19↔	Glossectomia radicale, approccio transorale, con altra ricostruzione
25.2x.52↔	Pelviglossomandibolectomia, ricostruzione con mucosa locale	25.4x.20↔	Glossectomia radicale, approccio transmandibolare, NAS
25.2x.53↔	Pelviglossomandibolectomia, ricostruzione con lembo miocutaneo	25.4x.21↔	Glossectomia radicale, approccio transmandibolare, senza ricostruzione
25.2x.54↔	Pelviglossomandibolectomia, ricostruzione con innesto libero con anastomosi microvascolare	25.4x.22↔	Glossectomia radicale, approccio transmandibolare, ricostruzione con mucosa locale
25.2x.59↔	Pelviglossomandibolectomia, con altra ricostruzione	25.4x.23↔	Glossectomia radicale, approccio transmandibolare, ricostruzione con lembo miocutaneo
25.3x.00↔	Glossectomia totale, NAS	25.4x.24↔	Glossectomia radicale, approccio transmandibolare, ricostruzione con innesto libero con anastomosi microvascolare
25.3x.09↔	Glossectomia totale, altro	25.4x.29↔	Glossectomia radicale, approccio transmandibolare, con altra ricostruzione
25.3x.10↔	Glossectomia totale, approccio transorale, NAS	25.4x.30↔	Pelviglossectomia radicale, approccio transorale, NAS
25.3x.11↔	Glossectomia totale, approccio transorale, senza ricostruzione	25.4x.31↔	Pelviglossectomia radicale, approccio transorale, senza ricostruzione
25.3x.12↔	Glossectomia totale, approccio transorale, ricostruzione con mucosa locale	25.4x.32↔	Pelviglossectomia radicale, approccio transorale, ricostruzione con mucosa locale
25.3x.13↔	Glossectomia totale, approccio transorale, ricostruzione con lembo miocutaneo	25.4x.33↔	Pelviglossectomia radicale, approccio transorale, ricostruzione con lembo miocutaneo
25.3x.14↔	Glossectomia totale, approccio transorale, ricostruzione con innesto libero con anastomosi microvascolare	25.4x.34↔	Pelviglossectomia radicale, approccio transorale, ricostruzione con innesto libero con anastomosi microvascolare
25.3x.19↔	Glossectomia totale, approccio transorale, con altra ricostruzione	25.4x.39↔	Pelviglossectomia radicale, approccio transorale, con altra ricostruzione
25.3x.20↔	Glossectomia totale, approccio transmandibolare, NAS	25.4x.40↔	Pelviglossectomia radicale, approccio transmandibolare, NAS
25.3x.21↔	Glossectomia totale, approccio transmandibolare, senza ricostruzione	25.4x.41↔	Pelviglossectomia radicale, approccio transmandibolare, senza ricostruzione
25.3x.22↔	Glossectomia totale, approccio transmandibolare, ricostruzione con mucosa locale	25.4x.42↔	Pelviglossectomia radicale, approccio transmandibolare, ricostruzione con mucosa locale
25.3x.23↔	Glossectomia totale, approccio transmandibolare, ricostruzione con lembo miocutaneo	25.4x.43↔	Pelviglossectomia radicale, approccio transmandibolare, ricostruzione con lembo miocutaneo
25.3x.24↔	Glossectomia totale, approccio transmandibolare, ricostruzione con innesto libero con anastomosi microvascolare	25.4x.44↔	Pelviglossectomia radicale, approccio transmandibolare, ricostruzione con innesto libero con anastomosi microvascolare
25.3x.29↔	Glossectomia totale, approccio transmandibolare, con altra ricostruzione	25.4x.49↔	Pelviglossectomia radicale, approccio transmandibolare, con altra ricostruzione
25.3x.30↔	Pelviglossectomia totale, approccio transorale, NAS	25.4x.50↔	Pelviglossomandibolectomia radicale, NAS
25.3x.31↔	Pelviglossectomia totale, approccio transorale, senza ricostruzione	25.4x.51↔	Pelviglossomandibolectomia radicale, senza ricostruzione
25.3x.32↔	Pelviglossectomia totale, approccio transorale, ricostruzione con mucosa locale	25.4x.52↔	Pelviglossomandibolectomia radicale, ricostruzione con mucosa locale
25.3x.33↔	Pelviglossectomia totale, approccio transorale, ricostruzione con lembo miocutaneo	25.4x.53↔	Pelviglossomandibolectomia radicale, ricostruzione con lembo miocutaneo
25.3x.34↔	Pelviglossectomia totale, approccio transorale, ricostruzione con innesto libero con anastomosi microvascolare	25.4x.54↔	Pelviglossomandibolectomia radicale, ricostruzione con innesto libero con anastomosi microvascolare
25.3x.39↔	Pelviglossectomia totale, approccio transorale, con altra ricostruzione	25.4x.59↔	Pelviglossomandibolectomia radicale, con altra ricostruzione
25.3x.40↔	Pelviglossectomia totale, approccio transmandibolare, NAS	25.4x.99↔	Glossectomia radicale, altro
25.3x.41↔	Pelviglossectomia totale, approccio transmandibolare, senza ricostruzione	29.31↔	Miotomia cricofaringea

29.32.00↔	Diverticolectomia faringea, NAS	32.42.10↔	Lobectomia del polmone, chirurgica a cielo aperto, senza menzione di linfadenectomia radicale, NAS
29.32.10↔	Diverticolostomia endoscopica di diverticolo di Zenker	32.42.11↔	Lobectomia del polmone, chirurgica a cielo aperto, senza linfadenectomia radicale, senza dilatazione broncoplastica o angioplastica
29.32.11↔	Diverticolectomia di diverticolo di Zenker	32.42.12↔	Lobectomia del polmone, chirurgica a cielo aperto, senza linfadenectomia radicale, con dilatazione broncoplastica
29.32.99↔	Diverticolectomia faringea, altro	32.42.13↔	Lobectomia del polmone, chirurgica a cielo aperto, senza linfadenectomia radicale, con dilatazione angioplastica
29.33.00↔	Faringectomia (parziale), NAS	32.42.14↔	Lobectomia del polmone, chirurgica a cielo aperto, senza linfadenectomia radicale, con dilatazione broncoplastica nonché dilatazione angioplastica
29.33.10↔	Faringectomia parziale, senza ricostruzione	32.42.19↔	Lobectomia del polmone, chirurgica a cielo aperto, senza linfadenectomia radicale, altro
29.33.11↔	Faringectomia parziale, Ricostruzione con lembo pedunculato regionale o a distanza	32.42.20↔	Lobectomia del polmone, chirurgica a cielo aperto, con linfadenectomia radicale, NAS
29.33.12↔	Faringectomia parziale, Ricostruzione con innesto libero con anastomosi microvascolare	32.42.21↔	Lobectomia del polmone, chirurgica a cielo aperto, con linfadenectomia radicale, senza dilatazione broncoplastica o angioplastica
29.33.20↔	Faringectomia totale, Ricostruzione con lembo pedunculato regionale o a distanza	32.42.22↔	Lobectomia del polmone, chirurgica a cielo aperto, con linfadenectomia radicale, con dilatazione broncoplastica
29.33.21↔	Faringectomia totale, Ricostruzione con innesto libero con anastomosi microvascolare, innesto intestinale libero o pull-up gastrico	32.42.23↔	Lobectomia del polmone, chirurgica a cielo aperto, con linfadenectomia radicale, con dilatazione angioplastica
29.33.99↔	Faringectomia (parziale), altro	32.42.24↔	Lobectomia del polmone, chirurgica a cielo aperto, con linfadenectomia radicale, con dilatazione broncoplastica, con dilatazione angioplastica
29.39↔	Altra asportazione o distruzione di lesione o tessuto della faringe	32.42.29↔	Lobectomia del polmone, chirurgica a cielo aperto, con linfadenectomia radicale, altro
29.4x.00↔	Intervento di plastica faringea, NAS	32.42.30↔	Lobectomia del polmone, allargata
29.4x.10↔	Intervento di plastica faringea, con mucosa locale o lembo cutaneo libero	32.42.40↔	Lobectomia del polmone, bilobectomia, NAS
29.4x.11↔	Intervento di plastica faringea, con lembo miocutaneo pedunculato	32.42.41↔	Lobectomia del polmone, bilobectomia, senza dilatazione broncoplastica o angioplastica
29.4x.12↔	Intervento di plastica faringea, con innesto con anastomosi microvascolare, innesto intestinale o pull-up gastrico	32.42.42↔	Lobectomia del polmone, bilobectomia, con dilatazione broncoplastica
29.4x.99↔	Intervento di plastica faringea, altro	32.42.43↔	Lobectomia del polmone, bilobectomia, con dilatazione angioplastica
29.99↔	Altri interventi sulla faringe	32.42.44↔	Lobectomia del polmone, bilobectomia, con dilatazione broncoplastica e angioplastica
31.73↔	Chiusura di altra fistola della trachea	32.42.49↔	Lobectomia del polmone, bilobectomia, altro
32.09.00↔	Altra asportazione o distruzione locale di lesione o tessuto bronchiale, NAS	32.42.99↔	Lobectomia del polmone, chirurgica a cielo aperto, altro
32.09.10↔	Altra asportazione o distruzione locale di lesione o tessuto bronchiale, mediante toracotomia	32.49↔	Altra lobectomia del polmone
32.09.20↔	Altra asportazione o distruzione locale di lesione o tessuto bronchiale, mediante toracosopia	32.50↔	Pneumonectomia in toracosopia
32.09.99↔	Altra asportazione o distruzione locale di lesione o tessuto bronchiale, altro	32.51.00↔	Pneumonectomia, chirurgica a cielo aperto, NAS
32.1x.10↔	Altra asportazione bronchiale, resezione della biforcazione	32.51.10↔	Pneumonectomia, chirurgica a cielo aperto, senza linfadenectomia radicale, NAS
32.1x.20↔	Altra asportazione bronchiale, revisione per insufficienza di moncone bronchiale	32.51.11↔	Pneumonectomia, chirurgica a cielo aperto, senza linfadenectomia radicale, senza dilatazione broncoplastica o angioplastica
32.20↔	Asportazione di lesione o tessuto polmonare in toracosopia	32.51.12↔	Pneumonectomia, chirurgica a cielo aperto, senza linfadenectomia radicale, con dilatazione broncoplastica
32.21↔	Plicatura di bolla enfisematosa	32.51.13↔	Pneumonectomia, chirurgica a cielo aperto, senza linfadenectomia radicale, con dilatazione angioplastica
32.22↔	Riduzione chirurgica del volume polmonare	32.51.14↔	Pneumonectomia, chirurgica a cielo aperto, senza linfadenectomia radicale, con dilatazione broncoplastica nonché dilatazione angioplastica
32.23↔	Escissione aperta di lesione o tessuto polmonare	32.51.19↔	Pneumonectomia, chirurgica a cielo aperto, senza linfadenectomia radicale, altro
32.25↔	Asportazione di lesione o tessuto polmonare in toracosopia	32.51.20↔	Pneumonectomia, chirurgica a cielo aperto, con linfadenectomia radicale, NAS
32.26↔	Escissione altra o non precisata di lesione o tessuto polmonare	32.51.21↔	Pneumonectomia, chirurgica a cielo aperto, con linfadenectomia radicale, senza dilatazione broncoplastica o angioplastica
32.29↔	Altra asportazione o distruzione locale di lesione o tessuto polmonare	32.51.22↔	Pneumonectomia, chirurgica a cielo aperto, con linfadenectomia radicale, con dilatazione broncoplastica
32.30↔	Resezione segmentale anatomica del polmone per via toracoscopica	32.51.23↔	Pneumonectomia, chirurgica a cielo aperto, con linfadenectomia radicale, con dilatazione angioplastica
32.39↔	Altra resezione segmentale anatomica non specificata del polmone	32.51.24↔	Pneumonectomia, chirurgica a cielo aperto, con linfadenectomia radicale, con dilatazione broncoplastica nonché dilatazione angioplastica
32.41.00↔	Lobectomia del polmone in toracosopia, NAS	32.51.29↔	Pneumonectomia, chirurgica a cielo aperto, con linfadenectomia radicale, altro
32.41.10↔	Lobectomia del polmone, per via toracoscopica, senza menzione di linfadenectomia radicale, NAS	32.51.31↔	Pneumonectomia, chirurgica a cielo aperto, allargata
32.41.11↔	Lobectomia del polmone, per via toracoscopica, senza menzione di linfadenectomia radicale, senza dilatazione broncoplastica o angioplastica	32.51.99↔	Pneumonectomia, chirurgica a cielo aperto, altro
32.41.12↔	Lobectomia del polmone, per via toracoscopica, senza menzione di linfadenectomia radicale, con dilatazione broncoplastica	32.59↔	Altra pneumonectomia non specificata
32.41.13↔	Lobectomia del polmone, per via toracoscopica, senza menzione di linfadenectomia radicale, con dilatazione broncoplastica		
32.41.14↔	Lobectomia del polmone, per via toracoscopica, senza menzione di linfadenectomia radicale, con dilatazione broncoplastica nonché dilatazione angioplastica		
32.41.19↔	Lobectomia del polmone, per via toracoscopica, senza menzione di linfadenectomia radicale, altro		
32.41.20↔	Lobectomia del polmone, per via toracoscopica, con linfadenectomia radicale, NAS		
32.41.99↔	Lobectomia del polmone in toracosopia, altro		
32.42.00↔	Lobectomia del polmone, chirurgica a cielo aperto, NAS		

32.6↔	Dissezione radicale delle strutture toraciche	34.52.11↔	Pleurectomia e decorticazione radicale del polmone e della parete toracica senza resezione del pericardio o del diaframma, per via torascopica
33.20↔	Biopsia del polmone in toracosopia	34.52.12↔	Pleurectomia e decorticazione radicale del polmone e della parete toracica con resezione del pericardio, per via torascopica
33.34.10↔	Toracoplastica, parziale	34.52.13↔	Pleurectomia e decorticazione radicale del polmone e della parete toracica con resezione del diaframma, per via torascopica
33.34.20↔	Toracoplastica, completa	34.52.14↔	Pleurectomia e decorticazione radicale del polmone e della parete toracica con resezione del pericardio e del diaframma, per via torascopica
33.34.99↔	Toracoplastica, altro	34.52.15↔	Pleurectomia e decorticazione parziale, per via torascopica
33.39↔	Altro collassamento chirurgico del polmone	34.52.16↔	Pleurectomia e decorticazione subtotale, per via torascopica
33.41↔	Sutura di lacerazione bronchiale	34.52.99↔	Pleurectomia e decorticazione del polmone, per via torascopica, altro
33.42↔	Chiusura di fistola bronchiale	34.59.10↔	Altra asportazione della pleura, pleurectomia torascopica
33.43↔	Chiusura di lacerazione polmonare	34.59.20↔	Altra asportazione della pleura, pleurectomia chirurgica a cielo aperto
33.92↔	Legatura di bronco	34.6x.00↔	Pleurodesi, NAS
34.02↔	Toracotomia esplorativa	34.6x.11↔	Pleurodesi, chirurgica a cielo aperto, senza decorticazione
34.03↔	Riapertura di toracotomia	34.6x.12↔	Pleurodesi, chirurgica a cielo aperto, con decorticazione
34.3x.00↔	Asportazione o distruzione di lesione o tessuto del mediastino, NAS	34.6x.13↔	Pleurodesi, chirurgica a cielo aperto, con talcaggio
34.3x.10↔	Asportazione di lesione o tessuto del mediastino	34.6x.19↔	Pleurodesi, chirurgica a cielo aperto, altro
34.3x.20↔	Resezione di lesione o tessuto del mediastino, NAS	34.6x.20↔	Pleurodesi, per via torascopica, NAS
34.3x.21↔	Resezione di lesione o tessuto del mediastino, senza resezione di organi mediastinici	34.6x.21↔	Pleurodesi, per via torascopica, senza decorticazione
34.3x.22↔	Resezione di lesione o tessuto del mediastino, con resezione polmonare o resezione parziale della parete toracica	34.6x.22↔	Pleurodesi, per via torascopica, con decorticazione
34.3x.23↔	Resezione di lesione o tessuto del mediastino, con resezione parziale del pericardio	34.6x.23↔	Pleurodesi, per via torascopica, con talcaggio
34.3x.24↔	Resezione di lesione o tessuto del mediastino, con sostituzione vascolare mediante protesi	34.6x.29↔	Pleurodesi, per via torascopica, altro
34.3x.25↔	Resezione di lesione o tessuto del mediastino, con resezione polmonare e sostituzione vascolare	34.6x.99↔	Pleurodesi, altro
34.3x.26↔	Resezione di lesione o tessuto del mediastino, con resezione polmonare e resezione parziale del pericardio	34.71↔	Sutura di lacerazione della parete toracica
34.3x.27↔	Resezione di lesione o tessuto del mediastino, con resezione parziale del pericardio e sostituzione vascolare	34.72↔	Chiusura di toracostomia
34.3x.28↔	Resezione di lesione o tessuto del mediastino, con resezione parziale di polmone e pericardio e sostituzione vascolare	34.73↔	Chiusura di altra fistola del torace
34.3x.29↔	Resezione di lesione o tessuto del mediastino, altro	34.74↔	Riparazione di deformità del torace
34.3x.30↔	Distruzione di lesione o tessuto del mediastino	34.79.00↔	Altra riparazione della parete toracica, NAS
34.3x.99↔	Asportazione o distruzione di lesione o tessuto del mediastino, altro	34.79.10↔	Altra riparazione della parete toracica, chiusura secondaria di toracotomia, NAS
34.4x.00↔	Asportazione o distruzione di lesione della parete toracica, NAS	34.79.11↔	Altra riparazione della parete toracica, chiusura secondaria di toracotomia, con filo
34.4x.10↔	Asportazione di lesione della parete toracica	34.79.12↔	Altra riparazione della parete toracica, chiusura secondaria di toracotomia, con placca
34.4x.20↔	Resezione parziale di lesione della parete toracica, NAS	34.79.19↔	Altra riparazione della parete toracica, chiusura secondaria di toracotomia, altro
34.4x.21↔	Resezione parziale di lesione della parete toracica, senza ricostruzione	34.79.20↔	Altra riparazione chirurgica a cielo aperto, della parete toracica, stabilizzazione, NAS
34.4x.22↔	Resezione parziale di lesione della parete toracica, con ricostruzione	34.79.21↔	Altra riparazione chirurgica a cielo aperto, della parete toracica, stabilizzazione, con filo
34.4x.30↔	Resezione di lesione della parete toracica, asportazione completa dello sterno, NAS	34.79.22↔	Altra riparazione chirurgica a cielo aperto, della parete toracica, stabilizzazione, con placca
34.4x.31↔	Resezione di lesione della parete toracica, asportazione completa dello sterno, senza ricostruzione	34.79.29↔	Altra riparazione chirurgica a cielo aperto della parete toracica, stabilizzazione, altro
34.4x.32↔	Resezione di lesione della parete toracica, asportazione completa dello sterno, con ricostruzione	34.79.30↔	Altra riparazione della parete toracica, riduzione aperta di frattura sternale, NAS
34.51.00↔	Pleurectomia e decorticazione del polmone, chirurgica a cielo aperto, NAS	34.79.31↔	Altra riparazione della parete toracica, riduzione aperta di frattura sternale, con filo
34.51.11↔	Pleurectomia e decorticazione radicale del polmone e della parete toracica senza resezione del pericardio o del diaframma, chirurgica a cielo aperto	34.79.32↔	Altra riparazione della parete toracica, riduzione aperta di frattura sternale, con placca
34.51.12↔	Pleurectomia e decorticazione radicale del polmone e della parete toracica con resezione del pericardio, chirurgica a cielo aperto	34.79.39↔	Altra riparazione della parete toracica, riduzione aperta di frattura sternale, altro
34.51.13↔	Pleurectomia e decorticazione radicale del polmone e della parete toracica con resezione del diaframma, chirurgica a cielo aperto	34.79.40↔	Altra riparazione della parete toracica, osteoplastica e innesto osseo
34.51.14↔	Pleurectomia e decorticazione radicale del polmone e della parete toracica con resezione del pericardio e del diaframma, chirurgica a cielo aperto	34.79.99↔	Altra riparazione della parete toracica, altro
34.51.15↔	Pleurectomia e decorticazione parziale, chirurgica a cielo aperto	34.81↔	Asportazione di lesione o tessuto del diaframma
34.51.16↔	Pleurectomia e decorticazione subtotale, chirurgica a cielo aperto	34.82↔	Sutura di lacerazione del diaframma
34.51.99↔	Pleurectomia e decorticazione del polmone, chirurgica a cielo aperto, altro	34.83↔	Chiusura di fistola del diaframma
34.52.00↔	Pleurectomia e decorticazione del polmone, per via torascopica, NAS	34.84↔	Altra riparazione del diaframma
		35.10↔	Valvuloplastica a cuore aperto senza sostituzione, valvola non specificata
		35.11.00↔	Valvuloplastica a cuore aperto della valvola aortica senza sostituzione, NAS
		35.11.10↔	Valvuloplastica a cuore aperto della valvola aortica

35.11.11↔	Sostituzione della radice aortica con conservazione della valvola (intervento di Tirone David)	35.26.20↔	Impianto di protesi vascolare valvolata, valvola polmonare meccanica
35.11.20↔	Ricostruzione a cuore aperto della valvola aortica, senza sostituzione, per anomalie valvolari congenite	35.26.99↔	Altra sostituzione della valvola polmonare, altro
35.11.99↔	Valvuloplastica a cuore aperto della valvola aortica senza sostituzione, altro	35.27↔	Sostituzione di valvola tricuspide con bioprotesi
35.12.00↔	Valvuloplastica a cuore aperto della valvola mitrale senza sostituzione, NAS	35.28↔	Altra sostituzione di valvola tricuspide con protesi
35.12.10↔	Valvulotomia a cuore aperto della valvola mitrale	35.29.00↔	Sostituzione di valvola cardiaca, altra valvola, NAS
35.12.11↔	Ricostruzione a cuore aperto di cuspidi mitrale	35.29.10↔	Sostituzione di valvola atrioventricolare per anomalie valvolari congenite
35.12.20↔	Ricostruzione a cuore aperto della valvola mitrale, senza sostituzione, per anomalie valvolari congenite	35.29.20↔	Sostituzione di valvola del tronco arterioso per anomalie valvolari congenite
35.12.99↔	Valvuloplastica a cuore aperto della valvola mitrale senza sostituzione, altro	35.29.99↔	Sostituzione di valvola cardiaca, altra valvola, altro
35.13.00↔	Valvuloplastica a cuore aperto della valvola polmonare senza sostituzione, NAS	35.31↔	Interventi sul muscolo papillare
35.13.10↔	Valvulotomia a cuore aperto della valvola polmonare	35.32↔	Interventi sulle corde tendinee
35.13.20↔	Ricostruzione a cuore aperto della valvola polmonare, senza sostituzione, per anomalie valvolari congenite	35.33.00↔	Anuloplastica, NAS
35.13.99↔	Valvuloplastica a cuore aperto della valvola polmonare senza sostituzione, altro	35.33.10↔	Anuloplastica della valvola mitrale, NAS
35.14.00↔	Valvuloplastica a cuore aperto della valvola tricuspide senza sostituzione, NAS	35.33.11↔	Anuloplastica della valvola mitrale, a cielo aperto
35.14.10↔	Valvulotomia a cuore aperto della valvola tricuspide	35.33.19↔	Anuloplastica della valvola mitrale, altro
35.14.11↔	Ricostruzione a cuore aperto di cuspidi della valvola tricuspide	35.33.20↔	Anuloplastica della valvola polmonare, NAS
35.14.20↔	Ricostruzione a cuore aperto della valvola tricuspide, senza sostituzione, per anomalie valvolari congenite	35.33.21↔	Anuloplastica della valvola polmonare, a cielo aperto
35.14.99↔	Valvuloplastica a cuore aperto della valvola tricuspide senza sostituzione, altro	35.33.29↔	Anuloplastica della valvola polmonare, altro
35.19.00↔	Valvuloplastica a cuore aperto, senza sostituzione, altra valvola, NAS	35.33.30↔	Anuloplastica della valvola tricuspide, NAS
35.19.10↔	Ricostruzione a cuore aperto di valvola atrioventricolare, senza sostituzione, per anomalie valvolari congenite	35.33.31↔	Anuloplastica della valvola tricuspide, a cielo aperto
35.19.11↔	Ricostruzione a cuore aperto di valvola del tronco arterioso, senza sostituzione, per anomalie valvolari congenite	35.33.39↔	Anuloplastica della valvola tricuspide, altro
35.19.99↔	Valvuloplastica a cuore aperto, senza sostituzione, altra valvola, altro	35.33.40↔	Anuloplastica della valvola aortica, NAS
35.20↔	Sostituzione di valvola cardiaca non specificata	35.33.41↔	Anuloplastica della valvola aortica, a cielo aperto
35.21.00↔	Sostituzione della valvola aortica con protesi, NAS	35.33.49↔	Anuloplastica della valvola aortica, altro
35.21.10↔	Sostituzione della valvola aortica con protesi, bioprotesi	35.33.99↔	Anuloplastica, altro
35.21.11↔	Sostituzione della valvola aortica con bioprotesi, protesi autoespandente, senza sutura, chirurgica a cielo aperto	35.34↔	Infundibulectomia
35.21.12↔	Sostituzione della valvola aortica con protesi, bioprotesi stentless, chirurgica a cielo aperto	35.35.00↔	Interventi sulle trabecole carnose del cuore, NAS
35.21.20↔	Impianto di protesi vascolare valvolata, valvola aortica biologica	35.35.10↔	Resezione fibrosa o muscolare sottovalvolare aortica
35.21.99↔	Sostituzione della valvola aortica con protesi, altro	35.35.99↔	Interventi sulle trabecole carnose del cuore, altro
35.22.00↔	Altra sostituzione della valvola aortica, NAS	35.39.00↔	Interventi su altre strutture adiacenti alle valvole del cuore, NAS
35.22.10↔	Impianto mini-invasivo di valvola aortica, NAS	35.39.10↔	Resezione sopravvalvolare, valvola cardiaca, NAS
35.22.11↔	Impianto mini-invasivo di valvola aortica, transapicale	35.39.11↔	Resezione sopravvalvolare aortica
35.22.12↔	Impianto mini-invasivo di valvola aortica, per via transapicale, mediante sistema percutaneo transapicale di accesso e chiusura	35.39.12↔	Resezione sopravvalvolare polmonare
35.22.13↔	Impianto mini-invasivo di valvola aortica, accesso transaortico	35.39.19↔	Resezione sopravvalvolare, altra valvola cardiaca
35.22.19↔	Impianto mini-invasivo di valvola aortica, altro	35.39.99↔	Interventi su altre strutture adiacenti alle valvole del cuore, altro
35.22.20↔	Sostituzione della valvola aortica mediante autotrapianto [intervento di Ross]	35.41.00↔	Allargamento di difetto esistente del setto atriale, NAS
35.22.21↔	Sostituzione a cielo aperto di protesi valvolare aortica meccanica	35.41.10↔	Allargamento di difetto esistente del setto atriale, tecnica a cielo aperto
35.22.30↔	Impianto di protesi vascolare valvolata, valvola aortica meccanica	35.41.20↔	Allargamento di difetto esistente del setto atriale, tecnica chiusa
35.22.99↔	Altra sostituzione della valvola aortica, altro	35.41.99↔	Allargamento di difetto esistente del setto atriale, altro
35.23↔	Sostituzione della valvola mitrale con bioprotesi	35.42.00↔	Creazione di difetto settale nel cuore, NAS
35.24↔	Altra sostituzione di valvola mitrale con protesi	35.42.10↔	Creazione di difetto settale nel cuore, tecnica a cielo aperto
35.25.00↔	Sostituzione della valvola polmonare con protesi, NAS	35.42.20↔	Creazione di difetto settale nel cuore, tecnica chiusa
35.25.10↔	Sostituzione della valvola polmonare con protesi, bioprotesi	35.42.99↔	Creazione di difetto settale nel cuore, altro
35.25.20↔	Impianto di protesi vascolare valvolata, valvola polmonare biologica	35.43.00↔	Allargamento di difetto esistente del setto interventricolare, NAS
35.25.99↔	Sostituzione della valvola polmonare con protesi, altro	35.43.10↔	Allargamento di difetto esistente del setto interventricolare, tecnica a cielo aperto
35.26.00↔	Altra sostituzione della valvola polmonare, NAS	35.43.20↔	Allargamento di difetto esistente del setto interventricolare, tecnica chiusa
35.26.10↔	Impianto mini-invasivo di valvola polmonare, NAS	35.43.99↔	Allargamento di difetto esistente del setto interventricolare, altro
35.26.19↔	Impianto mini-invasivo di valvola polmonare, altro	35.50↔	Riparazione di difetto settale non specificato del cuore con protesi
		35.51↔	Riparazione di difetto del setto atriale con protesi, tecnica aperta
		35.53↔	Riparazione con protesi di difetto del setto interventricolare, per via aperta
		35.54↔	Riparazione con protesi di difetto dei cuscinetti endocardiaci
		35.60↔	Riparazione di difetto di setto non specificato del cuore con innesto tissutale
		35.61↔	Riparazione di difetto del setto atriale con innesto tissutale
		35.62↔	Riparazione di difetto del setto ventricolare con innesto tissutale
		35.63↔	Riparazione di difetto dei cuscinetti endocardiaci con innesto tissutale
		35.70↔	Altra e non specificata riparazione di difetto settale non specificato del cuore
		35.71↔	Altra e non specificata riparazione di difetto del setto atriale
		35.72.00↔	Riparazione di difetto del setto ventricolare, NAS
		35.72.10↔	Chiusura di difetto del setto ventricolare acquisito
		35.72.99↔	Riparazione di difetto del setto ventricolare, altro



35.73↔	Altra e non specificata riparazione di difetto dei cuscinetti endocardici	36.11.28↔	Bypass semplice (aorto)coronarico, chirurgico a cielo aperto (toracotomia, minitoracotomia, sternotomia), con xenotrapianto
35.81↔	Correzione totale di tetralogia di Fallot	36.11.2a↔	Bypass semplice (aorto)coronarico, chirurgico a cielo aperto (toracotomia, minitoracotomia, sternotomia), con protesi vascolare
35.82↔	Correzione totale di completa anomalia della connessione venosa polmonare	36.11.31↔	Bypass semplice (aorto)coronarico, mini-invasivo, con arteria autologa, arteria radiale
35.83↔	Correzione totale del tronco arterioso	36.11.32↔	Bypass semplice (aorto)coronarico, mini-invasivo, con arteria autologa, arteria mammaria interna (arteria toracica interna)
35.84↔	Correzione totale di trasposizione di grandi vasi, NAC	36.11.33↔	Bypass semplice (aorto)coronarico, mini-invasivo, con arteria autologa, innesto libero di arteria mammaria interna (IMA) (arteria toracica interna)
35.85↔	Intervento di Norwood stadio I	36.11.34↔	Bypass semplice (aorto)coronarico, mini-invasivo, con arteria autologa, arteria addominale
35.91↔	Trasposizione interatriale del ritorno venoso	36.11.35↔	Bypass semplice (aorto)coronarico, mini-invasivo, con arteria autologa, altra arteria
35.92↔	Creazione di condotto fra ventricolo destro e arteria polmonare	36.11.36↔	Bypass semplice (aorto)coronarico, mini-invasivo, con vena autologa, senza mesh esterno di supporto
35.93↔	Creazione di condotto fra il ventricolo sinistro e l'aorta	36.11.37↔	Bypass semplice (aorto)coronarico, mini-invasivo, con vena autologa, con mesh esterno di supporto
35.94↔	Creazione di condotto fra l'atrio e arteria polmonare	36.11.38↔	Bypass semplice (aorto)coronarico, mini-invasivo, con xenotrapianto
35.95.00↔	Revisione di procedure correttive del cuore, NAS	36.11.3a↔	Bypass semplice (aorto)coronarico, mini-invasivo, con protesi vascolare
35.95.10↔	Rifissazione di protesi valvolare cardiaca, NAS	36.11.99↔	Bypass semplice (aorto)coronarico, secondo la tecnica e il materiale, altro
35.95.11↔	Rifissazione di protesi valvolare aortica	36.12.00↔	Duplici bypass (aorto)coronarico, secondo la tecnica e il materiale, NAS
35.95.12↔	Rifissazione di protesi valvolare mitralica	36.12.21↔	Duplici bypass (aorto)coronarico, chirurgico a cielo aperto (toracotomia, minitoracotomia, sternotomia), con arteria autologa, arteria radiale
35.95.13↔	Rifissazione di protesi valvolare polmonare	36.12.22↔	Duplici bypass (aorto)coronarico, chirurgico a cielo aperto (toracotomia, minitoracotomia, sternotomia), con arteria autologa, arteria mammaria interna (arteria toracica interna)
35.95.14↔	Rifissazione di protesi valvolare tricuspide	36.12.23↔	Duplici bypass (aorto)coronarico, chirurgico a cielo aperto (toracotomia, minitoracotomia, sternotomia), con arteria autologa, innesto libero di arteria mammaria interna (IMA) (arteria toracica interna)
35.95.19↔	Rifissazione di protesi valvolare cardiaca, altro	36.12.24↔	Duplici bypass (aorto)coronarico, chirurgico a cielo aperto (toracotomia, minitoracotomia, sternotomia), con arteria autologa, arteria addominale
35.95.99↔	Revisione di procedure correttive del cuore, altro	36.12.25↔	Duplici bypass (aorto)coronarico, chirurgico a cielo aperto (toracotomia, minitoracotomia, sternotomia), con arteria autologa, altra arteria
35.98.00↔	Altri interventi sui setti del cuore, NAS	36.12.26↔	Duplici bypass (aorto)coronarico, chirurgico a cielo aperto (toracotomia, minitoracotomia, sternotomia), con vena autologa, senza mesh esterno di supporto
35.98.10↔	Riparazione percutanea-transluminale di difetto del setto atriale, NAS	36.12.27↔	Duplici bypass (aorto)coronarico, chirurgico a cielo aperto (toracotomia, minitoracotomia, sternotomia), con vena autologa, con mesh esterno di supporto
35.98.19↔	Riparazione percutanea-transluminale di difetto del setto atriale, altro	36.12.28↔	Duplici bypass (aorto)coronarico, chirurgico a cielo aperto (toracotomia, minitoracotomia, sternotomia), con xenotrapianto
35.98.30↔	Riparazione percutanea-transluminale di difetto del setto ventricolare	36.12.2a↔	Duplici bypass (aorto)coronarico, chirurgico a cielo aperto (toracotomia, minitoracotomia, sternotomia), con protesi vascolare
35.98.99↔	Altri interventi sui setti del cuore, altro	36.12.31↔	Duplici bypass (aorto)coronarico, mini-invasivo, con arteria autologa, arteria radiale
35.99.00↔	Altri interventi sulle valvole del cuore, NAS	36.12.32↔	Duplici bypass (aorto)coronarico, mini-invasivo, con arteria autologa, arteria mammaria interna (arteria toracica interna)
35.99.10↔	Altri interventi per anomalie valvolari cardiache congenite, NAS	36.12.33↔	Duplici bypass (aorto)coronarico, mini-invasivo, con arteria autologa, innesto libero di arteria mammaria interna (IMA) (arteria toracica interna)
35.99.11↔	Altri interventi per anomalie valvolari cardiache congenite, valvola aortica	36.12.34↔	Duplici bypass (aorto)coronarico, mini-invasivo, con arteria autologa, arteria addominale
35.99.12↔	Altri interventi per anomalie valvolari cardiache congenite, valvola mitrale	36.12.35↔	Duplici bypass (aorto)coronarico, mini-invasivo, con arteria autologa, altra arteria
35.99.13↔	Altri interventi per anomalie valvolari cardiache congenite, valvola polmonare	36.12.36↔	Duplici bypass (aorto)coronarico, mini-invasivo, con vena autologa, senza mesh esterno di supporto
35.99.14↔	Altri interventi per anomalie valvolari cardiache congenite, valvola tricuspide	36.12.37↔	Duplici bypass (aorto)coronarico, mini-invasivo, con vena autologa, con mesh esterno di supporto
35.99.15↔	Altri interventi per anomalie valvolari cardiache congenite, valvola atrioventricolare o del tronco arterioso	36.12.38↔	Duplici bypass (aorto)coronarico, mini-invasivo, con xenotrapianto
35.99.19↔	Altri interventi per anomalie valvolari cardiache congenite, altra valvola		
35.99.20↔	Altri interventi sulle valvole del cuore, mini-invasivi		
35.99.99↔	Altri interventi sulle valvole del cuore, altro		
36.03↔	Angioplastica dell'arteria coronarica a torace aperto		
36.09↔	Altra rimozione di ostruzione dell'arteria coronarica		
36.10↔	Bypass aortocoronarico per rivascularizzazione cardiaca, NAS		
36.11.00↔	Bypass semplice (aorto)coronarico, secondo la tecnica e il materiale, NAS		
36.11.21↔	Bypass semplice (aorto)coronarico, chirurgico a cielo aperto (toracotomia, minitoracotomia, sternotomia), con arteria autologa, arteria radiale		
36.11.22↔	Bypass semplice (aorto)coronarico, chirurgico a cielo aperto (toracotomia, minitoracotomia, sternotomia), con arteria autologa, arteria mammaria interna (arteria toracica interna)		
36.11.23↔	Bypass semplice (aorto)coronarico, chirurgico a cielo aperto (toracotomia, minitoracotomia, sternotomia), con arteria autologa, innesto libero di arteria mammaria interna (IMA) (arteria toracica interna)		
36.11.24↔	Bypass semplice (aorto)coronarico, chirurgico a cielo aperto (toracotomia, minitoracotomia, sternotomia), con arteria autologa, arteria addominale		
36.11.25↔	Bypass semplice (aorto)coronarico, chirurgico a cielo aperto (toracotomia, minitoracotomia, sternotomia), con arteria autologa, altra arteria		
36.11.26↔	Bypass semplice (aorto)coronarico, chirurgico a cielo aperto (toracotomia, minitoracotomia, sternotomia), con vena autologa, senza mesh esterno di supporto		
36.11.27↔	Bypass semplice (aorto)coronarico, chirurgico a cielo aperto (toracotomia, minitoracotomia, sternotomia), con vena autologa, con mesh esterno di supporto		

36.12.3a↔	Duplice bypass (aorto)coronarico, mini-invasivo, con protesi vascolare	36.18.16↔	Quadruplo bypass (aorto)coronarico, chirurgico a cielo aperto (toracotomia, minitoracotomia, sternotomia), con vena autologa, senza mesh esterno di supporto
36.12.99↔	Duplice bypass (aorto)coronarico, secondo la tecnica e il materiale, altro	36.18.17↔	Quadruplo bypass (aorto)coronarico, chirurgico a cielo aperto (toracotomia, minitoracotomia, sternotomia), con vena autologa, con mesh esterno di supporto
36.13.00↔	Triplice bypass (aorto)coronarico, secondo la tecnica e il materiale, NAS	36.18.18↔	Quadruplo bypass (aorto)coronarico, chirurgico a cielo aperto (toracotomia, minitoracotomia, sternotomia), con xenotrapianto
36.13.21↔	Triplice bypass (aorto)coronarico, chirurgico a cielo aperto (toracotomia, minitoracotomia, sternotomia), con arteria autologa, arteria radiale	36.18.1a↔	Quadruplo bypass (aorto)coronarico, chirurgico a cielo aperto (toracotomia, minitoracotomia, sternotomia), con protesi vascolare
36.13.22↔	Triplice bypass (aorto)coronarico, chirurgico a cielo aperto (toracotomia, minitoracotomia, sternotomia), con arteria autologa, arteria mammaria interna (arteria toracica interna)	36.18.21↔	Quadruplo bypass (aorto)coronarico, mini-invasivo, con arteria autologa, arteria radiale
36.13.23↔	Triplice bypass (aorto)coronarico, chirurgico a cielo aperto (toracotomia, minitoracotomia, sternotomia), con arteria autologa, innesto libero di arteria mammaria interna (IMA) (arteria toracica interna)	36.18.22↔	Quadruplo bypass (aorto)coronarico, mini-invasivo, con arteria autologa, arteria mammaria interna (arteria toracica interna)
36.13.24↔	Triplice bypass (aorto)coronarico, chirurgico a cielo aperto (toracotomia, minitoracotomia, sternotomia), con arteria autologa, arteria addominale	36.18.23↔	Quadruplo bypass (aorto)coronarico, mini-invasivo, con arteria autologa, innesto libero di arteria mammaria interna (IMA) (arteria toracica interna)
36.13.25↔	Triplice bypass (aorto)coronarico, chirurgico a cielo aperto (toracotomia, minitoracotomia, sternotomia), con arteria autologa, altra arteria	36.18.24↔	Quadruplo bypass (aorto)coronarico, mini-invasivo, con arteria autologa, arteria addominale
36.13.26↔	Triplice bypass (aorto)coronarico, chirurgico a cielo aperto (toracotomia, minitoracotomia, sternotomia), con vena autologa, senza mesh esterno di supporto	36.18.25↔	Quadruplo bypass (aorto)coronarico, mini-invasivo, con arteria autologa, altra arteria
36.13.27↔	Triplice bypass (aorto)coronarico, chirurgico a cielo aperto (toracotomia, minitoracotomia, sternotomia), con vena autologa, con mesh esterno di supporto	36.18.26↔	Quadruplo bypass (aorto)coronarico, mini-invasivo, con vena autologa, senza mesh esterno di supporto
36.13.28↔	Triplice bypass (aorto)coronarico, chirurgico a cielo aperto (toracotomia, minitoracotomia, sternotomia), con xenotrapianto	36.18.27↔	Quadruplo bypass (aorto)coronarico, mini-invasivo, con vena autologa, con mesh esterno di supporto
36.13.2a↔	Triplice bypass (aorto)coronarico, chirurgico a cielo aperto (toracotomia, minitoracotomia, sternotomia), con protesi vascolare	36.18.28↔	Quadruplo bypass (aorto)coronarico, mini-invasivo, con xenotrapianto
36.13.31↔	Triplice bypass (aorto)coronarico, mini-invasivo, con arteria autologa, arteria radiale	36.18.2a↔	Quadruplo bypass (aorto)coronarico, mini-invasivo, con protesi vascolare
36.13.32↔	Triplice bypass (aorto)coronarico, mini-invasivo, con arteria autologa, arteria mammaria interna (arteria toracica interna)	36.18.99↔	Quadruplo bypass (aorto)coronarico, secondo la tecnica e il materiale, altro
36.13.33↔	Triplice bypass (aorto)coronarico, mini-invasivo, con arteria autologa, innesto libero di arteria mammaria interna (IMA) (arteria toracica interna)	36.19↔	Altro bypass per rivascularizzazione cardiaca
36.13.34↔	Triplice bypass (aorto)coronarico, mini-invasivo, con arteria autologa, arteria addominale	36.1a.00↔	Quintuplo bypass (aorto)coronarico, secondo la tecnica e il materiale, NAS
36.13.35↔	Triplice bypass (aorto)coronarico, mini-invasivo, con arteria autologa, altra arteria	36.1a.11↔	Quintuplo bypass (aorto)coronarico, chirurgico a cielo aperto (toracotomia, minitoracotomia, sternotomia), con arteria autologa, arteria radiale
36.13.36↔	Triplice bypass (aorto)coronarico, mini-invasivo, con vena autologa, senza mesh esterno di supporto	36.1a.12↔	Quintuplo bypass (aorto)coronarico, chirurgico a cielo aperto (toracotomia, minitoracotomia, sternotomia), con arteria autologa, arteria mammaria interna (arteria toracica interna)
36.13.37↔	Triplice bypass (aorto)coronarico, mini-invasivo, con vena autologa, con mesh esterno di supporto	36.1a.13↔	Quintuplo bypass (aorto)coronarico, chirurgico a cielo aperto (toracotomia, minitoracotomia, sternotomia), con arteria autologa, innesto libero di arteria mammaria interna (IMA) (arteria toracica interna)
36.13.38↔	Triplice bypass (aorto)coronarico, mini-invasivo, con xenotrapianto	36.1a.14↔	Quintuplo bypass (aorto)coronarico, chirurgico a cielo aperto (toracotomia, minitoracotomia, sternotomia), con arteria autologa, arteria addominale
36.13.3a↔	Triplice bypass (aorto)coronarico, mini-invasivo, con protesi vascolare	36.1a.15↔	Quintuplo bypass (aorto)coronarico, chirurgico a cielo aperto (toracotomia, minitoracotomia, sternotomia), con arteria autologa, altra arteria
36.13.99↔	Triplice bypass (aorto)coronarico, secondo la tecnica e il materiale, altro	36.1a.16↔	Quintuplo bypass (aorto)coronarico, chirurgico a cielo aperto (toracotomia, minitoracotomia, sternotomia), con vena autologa, senza mesh esterno di supporto
36.18.00↔	Quadruplo bypass (aorto)coronarico, secondo la tecnica e il materiale, NAS	36.1a.17↔	Quintuplo bypass (aorto)coronarico, chirurgico a cielo aperto (toracotomia, minitoracotomia, sternotomia), con vena autologa, con mesh esterno di supporto
36.18.11↔	Quadruplo bypass (aorto)coronarico, chirurgico a cielo aperto (toracotomia, minitoracotomia, sternotomia), con arteria autologa, arteria radiale	36.1a.18↔	Quintuplo bypass (aorto)coronarico, chirurgico a cielo aperto (toracotomia, minitoracotomia, sternotomia), con xenotrapianto
36.18.12↔	Quadruplo bypass (aorto)coronarico, chirurgico a cielo aperto (toracotomia, minitoracotomia, sternotomia), con arteria autologa, arteria mammaria interna (arteria toracica interna)	36.1a.1a↔	Quintuplo bypass (aorto)coronarico, chirurgico a cielo aperto (toracotomia, minitoracotomia, sternotomia), con protesi vascolare
36.18.13↔	Quadruplo bypass (aorto)coronarico, chirurgico a cielo aperto (toracotomia, minitoracotomia, sternotomia), con arteria autologa, innesto libero di arteria mammaria interna (IMA) (arteria toracica interna)	36.1a.21↔	Quintuplo bypass (aorto)coronarico, mini-invasivo, con arteria autologa, arteria radiale
36.18.14↔	Quadruplo bypass (aorto)coronarico, chirurgico a cielo aperto (toracotomia, minitoracotomia, sternotomia), con arteria autologa, arteria addominale	36.1a.22↔	Quintuplo bypass (aorto)coronarico, mini-invasivo, con arteria autologa, arteria mammaria interna (arteria toracica interna)
36.18.15↔	Quadruplo bypass (aorto)coronarico, chirurgico a cielo aperto (toracotomia, minitoracotomia, sternotomia), con arteria autologa, altra arteria	36.1a.23↔	Quintuplo bypass (aorto)coronarico, mini-invasivo, con arteria autologa, innesto libero di arteria mammaria interna (IMA) (arteria toracica interna)
		36.1a.24↔	Quintuplo bypass (aorto)coronarico, mini-invasivo, con arteria autologa, arteria addominale
		36.1a.25↔	Quintuplo bypass (aorto)coronarico, mini-invasivo, con arteria autologa, altra arteria

36.1a.26↔	Quintuplo bypass (aorto)coronarico, mini-invasivo, con vena autologa, senza mesh esterno di supporto	37.11.99↔	Cardiotomia, altro
36.1a.27↔	Quintuplo bypass (aorto)coronarico, mini-invasivo, con vena autologa, con mesh esterno di supporto	37.12↔	Pericardiotomia
36.1a.28↔	Quintuplo bypass (aorto)coronarico, mini-invasivo, con xenotrapianto	37.31.00↔	Pericardiectomia, NAS
36.1a.2a↔	Quintuplo bypass (aorto)coronarico, mini-invasivo, con protesi vascolare	37.31.10↔	Pericardiectomia, parziale
36.1a.99↔	Quintuplo bypass (aorto)coronarico, altro	37.31.20↔	Pericardiectomia, totale
36.1b.00↔	Sestuplo e ulteriore bypass (aorto)coronarico, secondo la tecnica e il materiale, NAS	37.31.30↔	Adesiolisi del pericardio
36.1b.11↔	Sestuplo e ulteriore bypass (aorto)coronarico, chirurgico a cielo aperto (toracotomia, minitoracotomia, sternotomia), con arteria autologa, arteria radiale	37.31.99↔	Pericardiectomia, altro
36.1b.12↔	Sestuplo e ulteriore bypass (aorto)coronarico, chirurgico a cielo aperto (toracotomia, minitoracotomia, sternotomia), con arteria autologa, arteria mammaria interna (arteria toracica interna)	37.32↔	Asportazione di aneurisma del cuore
36.1b.13↔	Sestuplo e ulteriore bypass (aorto)coronarico, chirurgico a cielo aperto (toracotomia, minitoracotomia, sternotomia), con arteria autologa, innesto libero di arteria mammaria interna (IMA) (arteria toracica interna)	37.33.00↔	Asportazione o distruzione di altra lesione o tessuto del cuore, a cielo aperto, NAS
36.1b.14↔	Sestuplo e ulteriore bypass (aorto)coronarico, chirurgico a cielo aperto (toracotomia, minitoracotomia, sternotomia), con arteria autologa, arteria addominale	37.33.10↔	Asportazione o distruzione del sistema di conduzione del cuore, a cielo aperto, NAS
36.1b.15↔	Sestuplo e ulteriore bypass (aorto)coronarico, chirurgico a cielo aperto (toracotomia, minitoracotomia, sternotomia), con arteria autologa, altra arteria	37.33.11↔	Asportazione o distruzione del sistema di conduzione del cuore, a cielo aperto, misure ablative per tachiaritmia
36.1b.16↔	Sestuplo e ulteriore bypass (aorto)coronarico, chirurgico a cielo aperto (toracotomia, minitoracotomia, sternotomia), con vena autologa, senza mesh esterno di supporto	37.33.19↔	Asportazione o distruzione del sistema di conduzione del cuore, a cielo aperto, altro
36.1b.17↔	Sestuplo e ulteriore bypass (aorto)coronarico, chirurgico a cielo aperto (toracotomia, minitoracotomia, sternotomia), con vena autologa, con mesh esterno di supporto	37.33.20↔	Asportazione di altra lesione o tessuto del cuore, a cielo aperto
36.1b.18↔	Sestuplo e ulteriore bypass (aorto)coronarico, chirurgico a cielo aperto (toracotomia, minitoracotomia, sternotomia), con xenotrapianto	37.33.30↔	Distruzione di altra lesione o tessuto del cuore, a cielo aperto
36.1b.1a↔	Sestuplo e ulteriore bypass (aorto)coronarico, chirurgico a cielo aperto (toracotomia, minitoracotomia, sternotomia), con protesi vascolare	37.33.99↔	Asportazione o distruzione di altra lesione o tessuto del cuore, a cielo aperto, altro
36.1b.21↔	Sestuplo e ulteriore bypass (aorto)coronarico, mini-invasivo, con arteria autologa, arteria radiale	37.35↔	Ventricolectomia parziale
36.1b.22↔	Sestuplo e ulteriore bypass (aorto)coronarico, mini-invasivo, con arteria autologa, arteria mammaria interna (arteria toracica interna)	37.41↔	Inserzione di sistema protetico di assistenza cardiaca attorno al cuore
36.1b.23↔	Sestuplo e ulteriore bypass (aorto)coronarico, mini-invasivo, con arteria autologa, innesto libero di arteria mammaria interna (IMA) (arteria toracica interna)	37.52↔	Impianto di sistema cardiaco integrale di sostituzione
36.1b.24↔	Sestuplo e ulteriore bypass (aorto)coronarico, mini-invasivo, con arteria autologa, arteria addominale	37.53↔	Sostituzione o riparazione dell'unità toracale del sistema di sostituzione cardiaca
36.1b.25↔	Sestuplo e ulteriore bypass (aorto)coronarico, mini-invasivo, con arteria autologa, altra arteria	37.54↔	Sostituzione o riparazione di altre componenti impiantabili del sistema cardiaco integrale di rimpiazzo
36.1b.26↔	Sestuplo e ulteriore bypass (aorto)coronarico, mini-invasivo, con vena autologa, senza mesh esterno di supporto	37.6a.11↔	Impianto di sistema di assistenza cardiocircolatoria, con pompa, senza funzione di scambio gassoso, extracorporeo, del ventricolo sinistro, chirurgico a cielo aperto per via toracica (toracotomia, minitoracotomia, sternotomia)
36.1b.27↔	Sestuplo e ulteriore bypass (aorto)coronarico, mini-invasivo, con vena autologa, con mesh esterno di supporto	37.6a.12↔	Impianto di sistema di assistenza cardiocircolatoria, con pompa, senza funzione di scambio gassoso, extracorporeo, del ventricolo destro, chirurgico a cielo aperto per via toracica (toracotomia, minitoracotomia, sternotomia)
36.1b.28↔	Sestuplo e ulteriore bypass (aorto)coronarico, mini-invasivo, con xenotrapianto	37.6a.21↔	Impianto di sistema di assistenza cardiocircolatoria, con pompa, senza funzione di scambio gassoso, extracorporeo, biventricolare, chirurgico a cielo aperto per via toracica (toracotomia, minitoracotomia, sternotomia)
36.1b.2a↔	Sestuplo e ulteriore bypass (aorto)coronarico, mini-invasivo, con protesi vascolare	37.6a.31↔	Impianto di sistema di assistenza cardiocircolatoria, con pompa, senza funzione di scambio gassoso, intracorporeo, del ventricolo sinistro, chirurgico a cielo aperto per via toracica (toracotomia, minitoracotomia, sternotomia)
36.1b.99↔	Sestuplo e ulteriore bypass (aorto)coronarico, secondo la tecnica e il materiale, altro	37.6a.32↔	Impianto di sistema di assistenza cardiocircolatoria, con pompa, senza funzione di scambio gassoso, intracorporeo, del ventricolo destro, chirurgico a cielo aperto per via toracica (toracotomia, minitoracotomia, sternotomia)
36.31↔	Rivascolarizzazione transmiocardica a cuore aperto	37.6a.33↔	Impianto di sistema di assistenza cardiocircolatoria, con pompa, senza funzione di scambio gassoso, intracorporeo, biventricolare, chirurgico a cielo aperto per via toracica (toracotomia, minitoracotomia, sternotomia)
36.32↔	Altra rivascolarizzazione transmiocardica	37.6a.51↔	Impianto di sistema di assistenza cardiocircolatoria e respiratoria, con pompa, con rimozione di CO <sub>2</sub> , extracorporeo, veno-venoso, percutaneo
36.33↔	Rivascolarizzazione transmiocardica endoscopica	37.6a.61↔	Impianto di sistema di assistenza cardiocircolatoria e respiratoria, con pompa, con ossigenatore (rimozione di CO <sub>2</sub> inclusa), extracorporeo, veno-venoso, chirurgico a cielo aperto per via extratoracica (es. denudamento di vaso)
36.34↔	Rivascolarizzazione transmiocardica percutanea	37.6a.62↔	Impianto di sistema di assistenza cardiocircolatoria e respiratoria, con pompa, con ossigenatore (rimozione di CO <sub>2</sub> inclusa), extracorporeo, veno-venoso, percutaneo
36.39.00↔	Altra rivascolarizzazione cardiaca, NAS	37.6a.71↔	Impianto di sistema di assistenza cardiocircolatoria e respiratoria, con pompa, con ossigenatore (rimozione di CO <sub>2</sub> inclusa), extracorporeo, veno-arterioso o veno-venoarterioso, chirurgico a cielo aperto per via toracica (toracotomia, minitoracotomia, sternotomia)
36.39.10↔	Rivascolarizzazione cardiaca mediante patch coronarico	37.6a.72↔	Impianto di sistema di assistenza cardiocircolatoria e respiratoria, con pompa, con ossigenatore (rimozione di CO <sub>2</sub> inclusa), extracorporeo, veno-arterioso o veno-venoarterioso, chirurgico a cielo aperto per via extratoracica (es. denudamento di vaso)
36.39.11↔	Revisione di bypass coronarico		
36.39.12↔	Nuovo innesto di bypass coronarico		
36.39.13↔	Trasposizione di arterie coronarie		
36.39.99↔	Altra rivascolarizzazione cardiaca, altro		
37.11.00↔	Cardiotomia, NAS		
37.11.10↔	Incisione epicardica, endocardica ed epimiocardica		

37.6a.73↔	Impianto di sistema di assistenza cardiocircolatoria e respiratoria, con pompa, con ossigenatore (rimozione di CO2 inclusa), extracorporeo, veno-arterioso o veno-venoarterioso, percutaneo	37.6c.33↔	Revisione senza sostituzione di sistema di assistenza cardiocircolatoria, con pompa, senza funzione di scambio gassoso, intracorporeo, biventricolare, chirurgica a cielo aperto per via toracica (toracotomia, minitoracotomia, sternotomia)
37.6b.11↔	Rimozione di sistema di assistenza cardiocircolatoria, con pompa, senza funzione di scambio gassoso, extracorporeo, del ventricolo sinistro, chirurgica a cielo aperto per via toracica (toracotomia, minitoracotomia, sternotomia)	37.6c.61↔	Revisione senza sostituzione di sistema di assistenza cardiocircolatoria e respiratoria, con pompa, con ossigenatore (rimozione di CO2 inclusa), extracorporeo, veno-venoso, chirurgica a cielo aperto per via extratoracica (es. denudamento di vaso)
37.6b.12↔	Rimozione di sistema di assistenza cardiocircolatoria, con pompa, senza funzione di scambio gassoso, extracorporeo, del ventricolo destro, chirurgica a cielo aperto per via toracica (toracotomia, minitoracotomia, sternotomia)	37.6c.71↔	Revisione senza sostituzione di sistema di assistenza cardiocircolatoria e respiratoria, con pompa, con ossigenatore (rimozione di CO2 inclusa), extracorporeo, veno-arterioso o veno-venoarterioso, chirurgica a cielo aperto per via toracica (toracotomia, minitoracotomia, sternotomia)
37.6b.21↔	Rimozione di sistema di assistenza cardiocircolatoria, con pompa, senza funzione di scambio gassoso, extracorporeo, biventricolare, chirurgica a cielo aperto per via toracica (toracotomia, minitoracotomia, sternotomia)	37.6c.72↔	Revisione senza sostituzione di sistema di assistenza cardiocircolatoria e respiratoria, con pompa, con ossigenatore (rimozione di CO2 inclusa), extracorporeo, veno-arterioso o veno-venoarterioso, chirurgica a cielo aperto per via extratoracica (es. denudamento di vaso)
37.6b.31↔	Rimozione di sistema di assistenza cardiocircolatoria, con pompa, senza funzione di scambio gassoso, intracorporeo, del ventricolo sinistro, chirurgica a cielo aperto per via toracica (toracotomia, minitoracotomia, sternotomia)	37.6c.a1↔	Revisione senza sostituzione di sistema di assistenza cardiocircolatoria e respiratoria, senza pompa, con rimozione di CO2, extracorporeo, arterio-venoso, chirurgica a cielo aperto per via extratoracica (es. denudamento di vaso)
37.6b.32↔	Rimozione di sistema di assistenza cardiocircolatoria, con pompa, senza funzione di scambio gassoso, intracorporeo, del ventricolo destro, chirurgica a cielo aperto per via toracica (toracotomia, minitoracotomia, sternotomia)	37.8a.00↔	Impianto di pace-maker permanente, NAS
37.6b.33↔	Rimozione di sistema di assistenza cardiocircolatoria, con pompa, senza funzione di scambio gassoso, intracorporeo, biventricolare, chirurgica a cielo aperto per via toracica (toracotomia, minitoracotomia, sternotomia)	37.8a.11↔	Impianto di pace-maker a camera singola
37.6b.61↔	Rimozione di sistema di assistenza cardiocircolatoria e respiratoria, con pompa, con ossigenatore (rimozione di CO2 inclusa), extracorporeo, veno-venoso, chirurgica a cielo aperto per via extratoracica (es. denudamento di vaso)	37.8a.21↔	Impianto di pace-maker a camera doppia, senza stimolazione antitachicardica
37.6b.71↔	Rimozione di sistema di assistenza cardiocircolatoria e respiratoria, con pompa, con ossigenatore (rimozione di CO2 inclusa), extracorporeo, veno-arterioso o veno-venoarterioso, chirurgica a cielo aperto per via toracica (toracotomia, minitoracotomia, sternotomia)	37.8a.22↔	Impianto di pace-maker a camera doppia, con stimolazione antitachicardica
37.6b.72↔	Rimozione di sistema di assistenza cardiocircolatoria e respiratoria, con pompa, con ossigenatore (rimozione di CO2 inclusa), extracorporeo, veno-arterioso o veno-venoarterioso, chirurgica a cielo aperto per via extratoracica (es. denudamento di vaso)	37.8a.31↔	Impianto di pace-maker con risincronizzazione (CRT-P)
37.6b.81↔	Rimozione di contropulsatore aortico (IABP), chirurgica a cielo aperto	37.8a.41↔	Impianto di pace-maker senza sonda transvenoso
37.6b.a1↔	Rimozione di sistema di assistenza cardiocircolatoria e respiratoria, senza pompa, con rimozione di CO2, extracorporeo, arterio-venoso, chirurgica a cielo aperto per via extratoracica (es. denudamento di vaso)	37.8a.99↔	Impianto di pace-maker permanente, altro
37.6c.11↔	Revisione senza sostituzione di sistema di assistenza cardiocircolatoria, con pompa, senza funzione di scambio gassoso, extracorporeo, del ventricolo sinistro, chirurgica a cielo aperto per via toracica (toracotomia, minitoracotomia, sternotomia)	37.8e.00↔	Impianto di apparecchio di cardioversione o defibrillatore, NAS
37.6c.12↔	Revisione senza sostituzione di sistema di assistenza cardiocircolatoria, con pompa, senza funzione di scambio gassoso, extracorporeo, del ventricolo destro, chirurgica a cielo aperto per via toracica (toracotomia, minitoracotomia, sternotomia)	37.8e.11↔	Impianto di defibrillatore a camera singola
37.6c.21↔	Revisione senza sostituzione di sistema di assistenza cardiocircolatoria, con pompa, senza funzione di scambio gassoso, extracorporeo, biventricolare, chirurgica a cielo aperto per via toracica (toracotomia, minitoracotomia, sternotomia)	37.8e.12↔	Impianto di defibrillatore a camera doppia
37.6c.31↔	Revisione senza sostituzione di sistema di assistenza cardiocircolatoria, con pompa, senza funzione di scambio gassoso, intracorporeo, del ventricolo sinistro, chirurgica a cielo aperto per via toracica (toracotomia, minitoracotomia, sternotomia)	37.8e.21↔	Impianto di defibrillatore con risincronizzazione (CRT-D)
37.6c.32↔	Revisione senza sostituzione di sistema di assistenza cardiocircolatoria, con pompa, senza funzione di scambio gassoso, intracorporeo, del ventricolo destro, chirurgica a cielo aperto per via toracica (toracotomia, minitoracotomia, sternotomia)	37.8e.22↔	Impianto di defibrillatore a camera singola con sensing atriale
		37.8e.31↔	Impianto di sistema di defibrillazione sottocutaneo
		37.8e.99↔	Impianto di apparecchio di cardioversione o defibrillatore, altro
		37.91↔	Massaggio cardiaco a torace aperto
		37.99.00↔	Altri interventi sul cuore e sul pericardio, NAS
		37.99.10↔	Trapianto intramiocardico di cellule staminali, NAS
		37.99.11↔	Trapianto intramiocardico di cellule staminali senza arricchimento di frazioni di cellule staminali né moltiplicazione in coltura
		37.99.12↔	Trapianto intramiocardico di cellule staminali con arricchimento di frazioni di cellule staminali o moltiplicazione in coltura
		37.99.19↔	Trapianto intramiocardico di cellule staminali, altro
		37.99.20↔	Interventi per anomalie congenite del cuore, NAS
		37.99.21↔	Correzione di ventricolo destro a doppia uscita, tipo Fallot
		37.99.22↔	Correzione di altro ventricolo destro a doppia uscita
		37.99.23↔	Intervento su cuore funzionalmente/morfologicamente monovernicolare
		37.99.24↔	Correzione di cuore triatriato
		37.99.25↔	Correzione di sindrome da atresia della valvola polmonare
		37.99.29↔	Interventi per anomalie congenite del cuore, altro
		37.99.30↔	Legatura di orecchietta cardiaca
		37.99.80↔	Reintervento su cuore e pericardio
		37.99.99↔	Altri interventi sul cuore e sul pericardio, altro
		37.9a.00↔	Impianto di un sistema di stimolazione miocardica, NAS
		37.9a.11↔	Impianto o sostituzione di sistema di modulazione della contrattilità cardiaca (CCM)
		37.9a.99↔	Impianto di un sistema di stimolazione miocardica, altro
		38.04.00↔	Incisione dell'aorta, NAS
		38.04.10↔	Incisione dell'aorta ascendente e dell'arco aortico
		38.04.20↔	Incisione dell'aorta discendente
		38.04.30↔	Incisione dell'aorta addominale
		38.04.99↔	Incisione dell'aorta, altro
		38.05.00↔	Incisione di altri vasi toracici, NAS
		38.05.10↔	Incisione di altre arterie toraciche
		38.05.20↔	Incisione di vene toraciche, NAS
		38.05.21↔	Incisione di vene toraciche profonde

38.05.29↔	Incisione di vene toraciche, altro	38.61↔	Altra asportazione di vasi intracranici
38.05.99↔	Incisione di altri vasi toracici, altro	38.63.00↔	Altra asportazione di vasi dell'arto superiore, NAS
38.07.00↔	Incisione di vene addominali, NAS	38.63.10↔	Altra asportazione di arterie dell'arto superiore, NAS
38.07.10↔	Incisione di vene addominali profonde, NAS	38.63.11↔	Altra asportazione di arterie della mano
38.07.11↔	Incisione della vena cava inferiore	38.63.19↔	Altra asportazione di arterie dell'arto superiore, altro
38.07.12↔	Incisione della vena iliaca	38.63.20↔	Altra asportazione di vene dell'arto superiore, NAS
38.07.19↔	Incisione di vene addominali profonde, altro	38.63.21↔	Altra asportazione di vene profonde dell'arto superiore
38.07.99↔	Incisione di vene addominali, altro	38.63.29↔	Altra asportazione di vene dell'arto superiore, altro
38.15.00↔	Enderarteriectomia di altri vasi toracici, NAS	38.63.99↔	Altra asportazione di vasi dell'arto superiore, altro
38.15.10↔	Enderarteriectomia dell'arteria succlavia	38.64.00↔	Altra asportazione dell'aorta, NAS
38.15.20↔	Enderarteriectomia del tronco brachiocefalico	38.64.10↔	Altra asportazione dell'aorta toracica
38.15.30↔	Enderarteriectomia dell'arteria polmonare	38.64.20↔	Altra asportazione dell'aorta addominale
38.15.40↔	Enderarteriectomia della vena polmonare	38.64.99↔	Altra asportazione dell'aorta, altro
38.15.99↔	Enderarteriectomia di altri vasi toracici, altro	38.65.00↔	Altra asportazione di vasi toracici, NAS
38.31↔	Resezione di vasi intracranici con anastomosi	38.65.10↔	Altra asportazione di arterie toraciche
38.34.00↔	Resezione dell'aorta con anastomosi, NAS	38.65.20↔	Altra asportazione di vene toraciche, NAS
38.34.10↔	Resezione dell'aorta ascendente e dell'arco aortico con anastomosi	38.65.21↔	Altra asportazione della vena cava superiore
38.34.20↔	Resezione dell'aorta discendente con anastomosi	38.65.22↔	Altra asportazione di altre vene toraciche profonde
38.34.30↔	Resezione dell'aorta addominale con anastomosi	38.65.29↔	Altra asportazione di vene toraciche, altro
38.34.99↔	Resezione dell'aorta con anastomosi, altro	38.65.99↔	Altra asportazione di vasi toracici, altro
38.35.00↔	Resezione di vasi toracici con anastomosi, NAS	38.81↔	Altra occlusione chirurgica di vasi intracranici
38.35.10↔	Resezione di arterie toraciche con anastomosi, NAS	38.84.00↔	Altra occlusione chirurgica dell'aorta, NAS
38.35.11↔	Resezione dell'arteria succlavia con anastomosi	38.84.10↔	Altra occlusione chirurgica dell'aorta toracica
38.35.12↔	Resezione del tronco brachiocefalico con anastomosi	38.84.20↔	Altra occlusione chirurgica dell'aorta addominale
38.35.13↔	Resezione dell'arteria polmonare con anastomosi	38.84.99↔	Altra occlusione chirurgica dell'aorta, altro
38.35.19↔	Resezione di arterie toraciche con anastomosi, altro	38.85.00↔	Altra occlusione chirurgica di altri vasi toracici, NAS
38.35.20↔	Resezione di vene toraciche con anastomosi, NAS	38.85.10↔	Altra occlusione chirurgica di altre arterie toraciche, NAS
38.35.21↔	Resezione della vena polmonare con anastomosi	38.85.11↔	Altra occlusione chirurgica dell'arteria succlavia
38.35.22↔	Resezione della vena succlavia con anastomosi	38.85.12↔	Altra occlusione chirurgica dell'arteria polmonare
38.35.23↔	Resezione della vena cava superiore con anastomosi	38.85.13↔	Altra occlusione chirurgica del tronco brachiocefalico
38.35.28↔	Resezione di vene toraciche e altre vene profonde con anastomosi	38.85.19↔	Altra occlusione chirurgica di altre arterie toraciche, altro
38.35.29↔	Resezione di vene toraciche con anastomosi, altro	38.85.20↔	Altra occlusione chirurgica di vene toraciche, NAS
38.35.99↔	Resezione di vasi toracici con anastomosi, altro	38.85.21↔	Altra occlusione chirurgica della vena cava superiore
38.36.00↔	Resezione di arterie addominali con anastomosi, NAS	38.85.22↔	Altra occlusione chirurgica della vena polmonare
38.36.10↔	Resezione di arterie viscerali con anastomosi, NAS	38.85.23↔	Altra occlusione chirurgica della vena succlavia
38.36.11↔	Resezione del tronco celiaco con anastomosi	38.85.28↔	Altra occlusione chirurgica di altre vene toraciche profonde, NAS
38.36.12↔	Resezione dell'arteria gastrica con anastomosi	38.85.29↔	Altra occlusione chirurgica di vene toraciche, altro
38.36.13↔	Resezione dell'arteria epatica con anastomosi	38.85.99↔	Altra occlusione chirurgica di altri vasi toracici, altro
38.36.14↔	Resezione dell'arteria splenica con anastomosi	39.0x.00↔	Shunt arterioso sistemico-polmonare, NAS
38.36.15↔	Resezione dell'arteria renale con anastomosi	39.0x.10↔	Anastomosi succlavia-polmonare (Blalock-Taussig)
38.36.16↔	Resezione dell'arteria mesenterica	39.0x.11↔	Anastomosi aorta-polmonare destra (Waterston-Cooley)
38.36.17↔	Resezione dell'arteria iliaca con anastomosi	39.0x.12↔	Anastomosi aorta discendente-polmonare sinistra (Potts-Smith)
38.36.19↔	Resezione di arterie viscerali con anastomosi, altro	39.0x.13↔	Anastomosi polmonare sinistra-polmonare destra
38.36.99↔	Resezione di arterie addominali con anastomosi, altro	39.0x.20↔	Shunt protesico polmonare-aorta, centrale
38.41↔	Resezione di vasi intracranici con sostituzione	39.0x.21↔	Shunt protesico polmonare-aorta, periferico
38.45.00↔	Resezione di vasi toracici con sostituzione, NAS	39.0x.23↔	Banding dell'arteria polmonare
38.45.10↔	Resezione dell'aorta toracica con sostituzione, NAS	39.0x.24↔	Shunt arterioso sistemico-polmonare, intervento di Damus-Kay-Stansel
38.45.11↔	Resezione dell'aorta ascendente o dell'arco aortico con sostituzione	39.0x.99↔	Shunt arterioso sistemico-polmonare, altro
38.45.12↔	Resezione dell'aorta toracica con sostituzione	39.10↔	Shunt venoso intraaddominale, NAS
38.45.13↔	Resezione dell'aorta toracoaddominale con sostituzione	39.11.00↔	Confezione e revisione di shunt portosistemico, TIPS, NAS
38.45.14↔	Resezione dell'aorta toracica con sostituzione con protesi ibrida	39.11.11↔	Confezione di shunt portosistemico, impiego di angioplastica percutanea (con palloncino)
38.45.19↔	Resezione dell'aorta toracica con sostituzione, altro	39.11.12↔	Confezione di shunt portosistemico, trombolisi e trombectomia percutanea
38.45.20↔	Resezione di altre arterie toraciche con sostituzione, NAS	39.11.13↔	Confezione di shunt portosistemico, impiego di stent
38.45.21↔	Resezione dell'arteria polmonare con sostituzione	39.11.21↔	Revisione di shunt portosistemico, occlusione percutanea
38.45.22↔	Resezione del tronco brachiocefalico con sostituzione	39.11.22↔	Revisione di shunt portosistemico, posa di stent
38.45.29↔	Resezione di altre arterie toraciche con sostituzione	39.11.23↔	Revisione di shunt portosistemico, impiego di trombolisi e trombectomia percutanea
38.45.30↔	Resezione di vene toraciche con sostituzione, NAS	39.11.24↔	Revisione di shunt portosistemico, riduzione percutanea di shunt portosistemico esistente
38.45.31↔	Resezione della vena cava superiore con sostituzione	39.11.99↔	Confezione e revisione di shunt portosistemico, TIPS, altro
38.45.38↔	Resezione di altre vene toraciche profonde con sostituzione	39.19↔	Shunt venoso intraaddominale, altro
38.45.39↔	Resezione di vene toraciche con sostituzione, altro	39.21.00↔	Anastomosi vena cava-arteria polmonare, NAS
38.45.99↔	Resezione di vasi toracici con sostituzione, altro	39.21.10↔	Intervento di Glenn su cuore funzionalmente/morfologicamente monovernicolare
38.47.00↔	Resezione di vene addominali con sostituzione, NAS	39.21.99↔	Anastomosi vena cava-arteria polmonare, altro
38.47.10↔	Resezione di vene addominali profonde con sostituzione, NAS	39.28↔	Bypass vascolare extracranico-intracranico (EC-IC)
38.47.11↔	Resezione della vena cava inferiore con sostituzione	39.2a↔	Bypass vascolare intracranico-intracranico
38.47.12↔	Resezione della vena iliaca con sostituzione		
38.47.19↔	Resezione di vene addominali profonde con sostituzione, altro		
38.47.99↔	Resezione di vene addominali con sostituzione, altro		

39.31.00↔	Sutura di arteria, NAS	39.56.30↔	Riparazione di vasi toracici con patch tissutale, NAS
39.31.10↔	Sutura di arteria del capo e del collo, NAS	39.56.31↔	Riparazione dell'aorta toracica con patch tissutale
39.31.11↔	Sutura di arteria intracranica	39.56.32↔	Riparazione della vena polmonare con patch tissutale
39.31.19↔	Sutura di arteria del capo e del collo, altro	39.56.33↔	Riparazione della vena cava superiore con patch tissutale
39.31.20↔	Sutura di arteria del braccio, NAS	39.56.39↔	Riparazione di vasi toracici con patch tissutale, altro
39.31.21↔	Sutura dell'arteria ascellare	39.56.40↔	Riparazione di arterie addominali con patch tissutale, NAS
39.31.22↔	Sutura dell'arteria brachiale	39.56.41↔	Riparazione dell'aorta addominale con patch tissutale
39.31.29↔	Sutura di arteria del braccio, altro	39.56.42↔	Riparazione del tronco celiaco con patch tissutale
39.31.30↔	Sutura di arteria dell'avambraccio	39.56.43↔	Riparazione dell'arteria gastrica con patch tissutale
39.31.40↔	Sutura di arteria della mano	39.56.44↔	Riparazione dell'arteria epatica con patch tissutale
39.31.50↔	Sutura di arteria dell'arto inferiore	39.56.45↔	Riparazione dell'arteria splenica con patch tissutale
39.31.60↔	Sutura dell'aorta, NAS	39.56.46↔	Riparazione dell'arteria renale con patch tissutale
39.31.61↔	Sutura dell'aorta toracica	39.56.47↔	Riparazione dell'arteria mesenterica con patch tissutale
39.31.62↔	Sutura dell'aorta addominale	39.56.48↔	Riparazione dell'arteria iliaca con patch tissutale
39.31.69↔	Sutura dell'aorta, altro	39.56.49↔	Riparazione di arterie addominali con patch tissutale, altro
39.31.70↔	Sutura di altre arterie toraciche, NAS	39.56.50↔	Riparazione di vene addominali con patch tissutale, NAS
39.31.71↔	Sutura dell'arteria polmonare	39.56.51↔	Riparazione della vena cava inferiore con patch tissutale
39.31.72↔	Sutura del tronco brachiocefalico	39.56.52↔	Riparazione della vena iliaca con patch tissutale
39.31.73↔	Sutura dell'arteria succlavia	39.56.59↔	Riparazione di vene addominali con patch tissutale, altro
39.31.79↔	Sutura di arterie toraciche, altro	39.56.60↔	Riparazione di vasi dell'arto inferiore con patch tissutale, NAS
39.31.80↔	Sutura di arterie addominali, NAS	39.56.61↔	Riparazione di arterie dell'arto inferiore con patch tissutale
39.31.81↔	Sutura del tronco celiaco	39.56.62↔	Riparazione della vena femorale e vena poplitea con patch tissutale
39.31.82↔	Sutura dell'arteria gastrica	39.56.63↔	Riparazione di altre vene profonde dell'arto inferiore con patch tissutale
39.31.83↔	Sutura dell'arteria epatica	39.56.64↔	Riparazione di vene superficiali della coscia con patch tissutale
39.31.84↔	Sutura dell'arteria splenica	39.56.69↔	Riparazione di vasi dell'arto inferiore con patch tissutale, altro
39.31.85↔	Sutura dell'arteria renale	39.56.99↔	Riparazione di vaso sanguigno con patch tissutale, altro
39.31.86↔	Sutura dell'arteria mesenterica	39.57.00↔	Riparazione di vaso sanguigno con patch sintetico, NAS
39.31.87↔	Sutura dell'arteria lombare	39.57.10↔	Riparazione di vaso sanguigno del capo e del collo con patch sintetico, NAS
39.31.88↔	Sutura dell'arteria iliaca	39.57.11↔	Riparazione di vasi intracranici con patch sintetico
39.31.89↔	Sutura di arterie addominali, altro	39.57.12↔	Riparazione di arterie extracraniche del capo e del collo con patch sintetico
39.31.99↔	Sutura di arteria, altro	39.57.13↔	Riparazione della vena giugulare con patch sintetico
39.49.00↔	Altra revisione di interventi vascolari, NAS	39.57.19↔	Riparazione di vaso sanguigno del capo e del collo con patch sintetico, altro
39.49.10↔	Revisione di anastomosi vascolare	39.57.20↔	Riparazione di vasi dell'arto superiore con patch sintetico, NAS
39.49.20↔	Revisione di impianto vascolare	39.57.21↔	Riparazione di arterie dell'arto superiore con patch sintetico
39.49.21↔	Sostituzione di impianto vascolare	39.57.22↔	Riparazione della vena succlavia, vena ascellare e vena brachiocefalica con patch sintetico
39.49.22↔	Rimozione di impianto vascolare	39.57.23↔	Riparazione di altre vene profonde dell'arto superiore con patch sintetico
39.49.30↔	Sostituzione di condotto cardiaco	39.57.29↔	Riparazione di vasi dell'arto superiore con patch sintetico, altro
39.49.99↔	Altra revisione di interventi vascolari, altro	39.57.30↔	Riparazione di vaso toracico con patch sintetico, NAS
39.51.00↔	Clipping di aneurismi, NAS	39.57.31↔	Riparazione dell'aorta toracica con patch sintetico
39.51.11↔	Clipping di aneurismi intracranici	39.57.32↔	Riparazione della vena polmonare con patch sintetico
39.51.99↔	Clipping di aneurismi, altro	39.57.33↔	Riparazione della vena cava superiore con patch sintetico
39.52.00↔	Altra riparazione di aneurismi, NAS	39.57.39↔	Riparazione di vaso toracico con patch sintetico, altro
39.52.10↔	Altra riparazione di aneurismi di vasi del capo e del collo, NAS	39.57.40↔	Riparazione di arterie addominali con patch sintetico, NAS
39.52.11↔	Altra riparazione di aneurismi di vasi intracranici	39.57.41↔	Riparazione dell'aorta addominale con patch sintetico
39.52.19↔	Altra riparazione di aneurismi di vasi del capo e del collo, altro	39.57.42↔	Riparazione del tronco celiaco con patch sintetico
39.52.20↔	Altra riparazione di aneurismi dell'aorta, NAS	39.57.43↔	Riparazione dell'arteria gastrica con patch sintetico
39.52.21↔	Altra riparazione chirurgica a cielo aperto di aneurismi dell'aorta ascendente, dell'arco aortico e dell'aorta toracica	39.57.44↔	Riparazione dell'arteria epatica con patch sintetico
39.52.22↔	Altra riparazione chirurgica a cielo aperto di aneurismi dell'aorta addominale	39.57.45↔	Riparazione dell'arteria splenica con patch sintetico
39.52.29↔	Altra riparazione di aneurismi dell'aorta, altro	39.57.46↔	Riparazione dell'arteria renale con patch sintetico
39.53↔	Riparazione di fistola arteriovenosa	39.57.47↔	Riparazione dell'arteria mesenterica con patch sintetico
39.54.00↔	Intervento di dissezione dell'aorta (re-entry), NAS	39.57.48↔	Riparazione dell'arteria iliaca con patch sintetico
39.54.10↔	Intervento di dissezione dell'aorta (re-entry), aorta toracica	39.57.49↔	Riparazione di arterie addominali con patch sintetico, altro
39.54.20↔	Intervento di dissezione dell'aorta (re-entry), aorta addominale	39.57.50↔	Riparazione di vene addominali con patch sintetico, NAS
39.54.99↔	Intervento di dissezione dell'aorta (re-entry), altro	39.57.51↔	Riparazione della vena cava inferiore con patch sintetico
39.56.00↔	Riparazione di vaso sanguigno con patch tissutale, NAS	39.57.52↔	Riparazione della vena iliaca con patch sintetico
39.56.10↔	Riparazione di vaso sanguigno del capo e del collo con patch tissutale, NAS	39.57.59↔	Riparazione di vene addominali con patch sintetico, altro
39.56.11↔	Riparazione di vasi intracranici con patch tissutale	39.57.60↔	Riparazione di vasi dell'arto inferiore con patch sintetico, NAS
39.56.12↔	Riparazione della vena giugulare con patch tissutale	39.57.61↔	Riparazione di arterie dell'arto inferiore con patch sintetico
39.56.19↔	Riparazione di vaso sanguigno del capo e del collo con patch tissutale, altro	39.57.62↔	Riparazione della vena femorale e vena poplitea con patch sintetico
39.56.20↔	Riparazione di vasi dell'arto superiore con patch tissutale, NAS	39.57.63↔	Riparazione di altre vene profonde dell'arto inferiore con patch sintetico
39.56.21↔	Riparazione di arterie dell'arto superiore con patch tissutale	39.57.64↔	Riparazione di vene superficiali della coscia con patch sintetico
39.56.22↔	Riparazione della vena succlavia, vena ascellare e vena brachiocefalica con patch tissutale	39.57.69↔	Riparazione di vasi dell'arto inferiore con patch sintetico, altro
39.56.23↔	Riparazione di altre vene profonde dell'arto superiore con patch tissutale		
39.56.29↔	Riparazione di vasi dell'arto superiore con patch tissutale, altro		

39.57.99↔	Riparazione di vaso sanguigno con patch sintetico, altro	39.61.21↔	Circolazione extracorporea minimizzata (Mini-CEC) in normotermia (più di 35°C)
39.58↔	Riparazione di vaso sanguigno con patch di tipo non specificato	39.61.22↔	Circolazione extracorporea minimizzata (Mini-CEC) in ipotermia leggera (da 32 a 35°C)
39.59.10↔	Trasposizione di arterie, NAS	39.61.23↔	Circolazione extracorporea minimizzata (Mini-CEC) in ipotermia moderata (da 26 a meno di 32°C)
39.59.11↔	Trasposizione del tratto extracranico dell'arteria vertebrale	39.61.24↔	Circolazione extracorporea minimizzata (Mini-CEC) in ipotermia marcata (da 20 a meno di 26°C)
39.59.12↔	Trasposizione di altre arterie extracraniche del capo e del collo	39.61.25↔	Circolazione extracorporea minimizzata (Mini-CEC) in ipotermia profonda (meno di 20°C)
39.59.13↔	Trasposizione di arterie dell'arto superiore	39.61.26↔	Circolazione extracorporea minimizzata (Mini-CEC) in ipotermia, temperatura sconosciuta
39.59.14↔	Trasposizione di arterie toraciche	39.61.99↔	Circolazione extracorporea (ECC), altro
39.59.15↔	Trasposizione dell'arteria gastrica, arteria epatica e arteria splenica	39.66↔	Bypass cardiopolmonare percutaneo
39.59.16↔	Trasposizione dell'arteria renale	40.22.00↔	Asportazione di linfonodo mammario interno, NAS
39.59.17↔	Trasposizione dell'arteria mesenterica	40.22.10↔	Asportazione di linfonodo mammario interno, per via toracoscopica
39.59.18↔	Trasposizione di altre arterie viscerali	40.22.20↔	Asportazione di linfonodo mammario interno, chirurgica a cielo aperto
39.59.19↔	Trasposizione dell'arteria iliaca	40.22.99↔	Asportazione di linfonodo mammario interno, altro
39.59.20↔	Trasposizione di altre arterie addominali	40.51.00↔	Asportazione radicale dei linfonodi ascellari, NAS
39.59.21↔	Trasposizione di arterie dell'arto inferiore	40.51.10↔	Asportazione radicale dei linfonodi ascellari quale intervento indipendente
39.59.29↔	Trasposizione di arterie, altro	40.51.11↔	Asportazione radicale dei linfonodi ascellari nel quadro di un altro intervento
39.59.30↔	Altra riparazione di vasi del capo e del collo, NAS	40.51.99↔	Asportazione radicale dei linfonodi ascellari, altro
39.59.31↔	Altra riparazione di vasi intracranici	40.52.00↔	Asportazione radicale dei linfonodi periaortici, NAS
39.59.32↔	Altra riparazione del tratto extracranico dell'arteria vertebrale	40.52.10↔	Asportazione radicale dei linfonodi retroperitoneali (para-aortici, paracavali) e pelvici quale intervento indipendente
39.59.33↔	Altra riparazione di arterie extracraniche del capo e del collo, altro	40.52.11↔	Asportazione radicale dei linfonodi retroperitoneali (para-aortici, paracavali) e pelvici nel quadro di un altro intervento
39.59.34↔	Altra riparazione della vena giugulare	40.52.99↔	Asportazione radicale dei linfonodi periaortici, altro
39.59.39↔	Altra riparazione di vasi del capo e del collo, altro	40.53.00↔	Asportazione radicale dei linfonodi iliaci, NAS
39.59.40↔	Altra riparazione di vasi dell'arto superiore, NAS	40.53.10↔	Asportazione radicale dei linfonodi iliaci quale intervento indipendente
39.59.41↔	Altra riparazione di arterie dell'arto superiore, NAS	40.53.11↔	Asportazione radicale dei linfonodi iliaci in corso di altro intervento
39.59.42↔	Altra riparazione della vena succlavia, vena ascellare e vena brachiocefalica	40.53.99↔	Asportazione radicale dei linfonodi iliaci, altro
39.59.48↔	Altra riparazione di altre vene profonde dell'arto superiore	40.54.00↔	Dissezione radicale dei linfonodi inguinali, NAS
39.59.49↔	Altra riparazione di vasi dell'arto superiore, altro	40.54.10↔	Dissezione radicale dei linfonodi inguinali quale intervento indipendente
39.59.50↔	Altra riparazione di vasi toracici, NAS	40.54.11↔	Dissezione radicale dei linfonodi inguinali in corso di altro intervento
39.59.51↔	Altra riparazione dell'aorta toracica	40.54.99↔	Dissezione radicale dei linfonodi inguinali, altro
39.59.52↔	Altra riparazione dell'arteria polmonare	40.59.00↔	Asportazione radicale di altri linfonodi, NAS
39.59.53↔	Altra riparazione di arterie toraciche, altro	40.59.10↔	Asportazione radicale di altri linfonodi quale intervento indipendente, NAS
39.59.54↔	Altra riparazione della vena polmonare	40.59.11↔	Asportazione radicale di linfonodi mediastinici quale intervento indipendente
39.59.55↔	Altra riparazione della vena cava superiore	40.59.12↔	Asportazione radicale di linfonodi peribronchiali quale intervento indipendente
39.59.59↔	Altra riparazione di vasi toracici, altro	40.59.19↔	Asportazione radicale di altri linfonodi quale intervento indipendente, altro
39.59.60↔	Altra riparazione di arterie addominali, NAS	40.59.20↔	Asportazione radicale di altri linfonodi in corso di altro intervento, NAS
39.59.61↔	Altra riparazione dell'aorta addominale	40.59.21↔	Asportazione radicale di linfonodi mediastinici in corso di altro intervento
39.59.62↔	Altra riparazione del tronco celiaco	40.59.22↔	Asportazione radicale di linfonodi peribronchiali in corso di altro intervento
39.59.63↔	Altra riparazione dell'arteria gastrica	40.59.29↔	Asportazione radicale di altri linfonodi in corso di altro intervento, altro
39.59.64↔	Altra riparazione dell'arteria epatica	40.59.99↔	Asportazione radicale di altri linfonodi, altro
39.59.65↔	Altra riparazione dell'arteria splenica	40.62↔	Fistolizzazione del dotto toracico
39.59.66↔	Altra riparazione dell'arteria renale	40.63↔	Chiusura di fistola del dotto toracico
39.59.67↔	Altra riparazione dell'arteria mesenterica	40.64↔	Legatura del dotto toracico
39.59.68↔	Altra riparazione dell'arteria iliaca	40.69↔	Altri interventi sul dotto toracico
39.59.69↔	Altra riparazione di arterie addominali, altro	42.01↔	Incisione di membrana dell'esofago
39.59.70↔	Altra riparazione di vene addominali, NAS	42.09.00↔	Altra incisione dell'esofago, NAS
39.59.71↔	Altra riparazione della vena cava inferiore	42.09.11↔	Altra incisione dell'esofago, chirurgica a cielo aperto
39.59.72↔	Altra riparazione della vena iliaca	42.09.12↔	Altra incisione dell'esofago, per via laparoscopica
39.59.79↔	Altra riparazione di vene addominali, altro	42.09.99↔	Altra incisione dell'esofago, altro
39.59.80↔	Altra riparazione di vasi dell'arto inferiore, NAS	42.10↔	Esofagostomia, NAS
39.59.81↔	Altra riparazione di arterie dell'arto inferiore		
39.59.82↔	Altra riparazione della vena femorale		
39.59.83↔	Altra riparazione della vena poplitea		
39.59.88↔	Altra riparazione di altre vene profonde dell'arto inferiore		
39.59.89↔	Altra riparazione di vasi dell'arto inferiore, altro		
39.59.90↔	Altra riparazione di vasi, valvuloplastica venosa		
39.61.00↔	Circolazione extracorporea (ECC), NAS		
39.61.10↔	Circolazione extracorporea (CEC) convenzionale in normotermia (più di 35°C)		
39.61.11↔	Circolazione extracorporea (CEC) convenzionale in ipotermia leggera (da 32 a 35°C)		
39.61.12↔	Circolazione extracorporea (CEC) convenzionale in ipotermia moderata (da 26 a meno di 32°C)		
39.61.13↔	Circolazione extracorporea (CEC) convenzionale in ipotermia marcata (da 20 a meno di 26°C)		
39.61.14↔	Circolazione extracorporea (CEC) convenzionale in ipotermia profonda (meno di 20°C)		
39.61.15↔	Circolazione extracorporea (CEC) convenzionale in ipotermia, temperatura sconosciuta		

42.11↔	Esofagostomia cervicale	42.81.52↔	Inserzione e sostituzione di più di due protesi autoespandenti (sonda permanente) nell'esofago, chirurgica a cielo aperto
42.12↔	Esteriorizzazione di tasca esofagea	42.81.60↔	Inserzione e sostituzione di una protesi autoespandente (sonda permanente) nell'esofago, per via laparoscopica
42.19↔	Altra fistolizzazione esterna dell'esofago	42.81.61↔	Inserzione e sostituzione di due protesi autoespandenti (sonda permanente) nell'esofago, per via laparoscopica
42.31↔	Asportazione locale di diverticolo esofageo	42.81.62↔	Inserzione e sostituzione di più di due protesi autoespandenti (sonda permanente) nell'esofago, per via laparoscopica
42.32↔	Asportazione locale di altra lesione o tessuto dell'esofago	42.82↔	Sutura di lacerazione dell'esofago
42.39↔	Altra distruzione di lesione o tessuto dell'esofago	42.83↔	Chiusura di esofagostomia
42.40↔	Esofagectomia, NAS	42.85↔	Riparazione di stenosi esofagea
42.41.00↔	Esofagectomia parziale, NAS	42.87↔	Altro innesto dell'esofago
42.41.10↔	Esofagectomia parziale, senza ricostituzione della continuità	42.88.00↔	Rimozione di protesi dall'esofago, NAS
42.41.20↔	Esofagectomia parziale, con ricostituzione della continuità	42.88.11↔	Rimozione di protesi dall'esofago, chirurgica a cielo aperto
42.41.99↔	Esofagectomia parziale, altro	42.88.12↔	Rimozione di protesi dall'esofago, per via laparoscopica
42.42.00↔	Esofagectomia totale, NAS	42.88.99↔	Rimozione di protesi dall'esofago, altro
42.42.10↔	Esofagectomia totale, senza ricostituzione della continuità	42.89↔	Altra riparazione dell'esofago
42.42.20↔	Esofagectomia totale, con ricostituzione della continuità, transmediastinica	42.91↔	Legatura di varici esofagee
42.42.21↔	Esofagectomia totale, con ricostituzione della continuità, per via toracoaddominale	42.99.00↔	Altri interventi sull'esofago, NAS
42.42.29↔	Esofagectomia totale, con ricostituzione della continuità, per altra via	42.99.10↔	Transezione esofagea
42.42.99↔	Esofagectomia totale, altro	42.99.35↔	Impianto di sistema antireflusso di assistenza alla funzione dello sfintere esofageo inferiore, chirurgico a cielo aperto
42.51.00↔	Esofago-esofagostomia intratoracica, NAS	42.99.36↔	Impianto di sistema antireflusso di assistenza alla funzione dello sfintere esofageo inferiore, per via laparoscopica
42.51.10↔	Esofago-esofagostomia intratoracica, Ricostruzione del passaggio esofageo per atresia e riparazione di fistola tracheoesofagea congenita	42.99.37↔	Impianto di sonda di sistema antireflusso di assistenza alla funzione dello sfintere esofageo inferiore, chirurgico a cielo aperto
42.51.99↔	Esofago-esofagostomia intratoracica, altro	42.99.38↔	Impianto di sonda di sistema antireflusso di assistenza alla funzione dello sfintere esofageo inferiore, per via laparoscopica
42.52↔	Esofago-gastrostomia intratoracica	42.99.3a↔	Rimozione di sistema antireflusso di assistenza alla funzione dello sfintere esofageo inferiore, chirurgico a cielo aperto
42.53↔	Anastomosi esofagea intratoracica con interposizione di intestino tenue	42.99.3b↔	Rimozione di sistema antireflusso di assistenza alla funzione dello sfintere esofageo inferiore, per via laparoscopica
42.54↔	Altra esofago-enteranastomosi intratoracica	42.99.3c↔	Rimozione di sonda di sistema antireflusso di assistenza alla funzione dello sfintere esofageo inferiore, chirurgica a cielo aperto
42.55↔	Anastomosi esofagea intratoracica con interposizione di colon	42.99.3d↔	Rimozione di sonda di sistema antireflusso di assistenza alla funzione dello sfintere esofageo inferiore, per via laparoscopica
42.56↔	Altra esofagocolostomia intratoracica	42.99.3e↔	Revisione senza sostituzione di sistema antireflusso di assistenza alla funzione dello sfintere esofageo inferiore, chirurgica a cielo aperto
42.58↔	Anastomosi esofagea intratoracica con altra interposizione	42.99.3f↔	Revisione senza sostituzione di sistema antireflusso di assistenza alla funzione dello sfintere esofageo inferiore, per via laparoscopica
42.59↔	Altra anastomosi esofagea intratoracica	42.99.99↔	Altri interventi sull'esofago, altro
42.61↔	Esofago-esofagostomia presternale	43.0↔	Gastrotomia
42.62↔	Esofago-gastrostomia presternale	43.5↔	Gastrectomia parziale, con anastomosi esofagea
42.63↔	Anastomosi esofagea presternale con interposizione di intestino tenue	43.6x.00↔	Gastrectomia parziale con anastomosi duodenale, NAS
42.64↔	Altra esofagoenterostomia presternale	43.6x.10↔	Pilorectomia con anastomosi duodenale
42.65↔	Anastomosi esofagea presternale con interposizione di colon	43.6x.20↔	Tipo Billroth I
42.66↔	Altra esofagocolostomia presternale	43.6x.99↔	Gastrectomia parziale con anastomosi duodenale, altro
42.68↔	Altra anastomosi esofagea presternale con interposizione	43.7x.00↔	Gastrectomia parziale con anastomosi digiunale, NAS
42.69↔	Altra anastomosi presternale dell'esofago	43.7x.10↔	Gastrectomia parziale (asportazione di 2/3) con anastomosi digiunale
42.7x.00↔	Esofagomiotomia, NAS	43.7x.20↔	Gastrectomia parziale (asportazione di 4/5) con anastomosi digiunale
42.7x.11↔	Esofagomiotomia, chirurgica a cielo aperto	43.7x.99↔	Gastrectomia parziale con anastomosi digiunale, altro
42.7x.12↔	Esofagomiotomia, per via laparoscopica	43.81↔	Gastrectomia parziale con trasposizione digiunale
42.7x.21↔	Esofagomiotomia, faringocervicale, chirurgica a cielo aperto	43.89.00↔	Altra gastrectomia parziale, NAS
42.7x.22↔	Esofagomiotomia, faringocervicale, per via laparoscopica	43.89.10↔	Resezione segmentaria dello stomaco
42.7x.31↔	Esofagogastromiotomia, chirurgica a cielo aperto	43.89.20↔	Diversione biliopancreatica dello stomaco secondo Scopinaro, chirurgica a cielo aperto
42.7x.32↔	Esofagogastromiotomia, per via laparoscopica	43.89.21↔	Diversione biliopancreatica dello stomaco secondo Scopinaro, per via laparoscopica
42.7x.99↔	Esofagomiotomia, altro	43.89.30↔	Diversione biliopancreatica dello stomaco con switch duodenale [BPD-DS], chirurgica a cielo aperto
42.81.20↔	Inserzione e sostituzione di una protesi non autoespandente (sonda permanente) nell'esofago, chirurgica a cielo aperto	43.89.31↔	Diversione biliopancreatica dello stomaco con switch duodenale [BPD-DS], per via laparoscopica
42.81.21↔	Inserzione e sostituzione di due protesi non autoespandenti (sonda permanente) nell'esofago, chirurgica a cielo aperto	43.89.40↔	Sleeve resection, chirurgica a cielo aperto
42.81.22↔	Inserzione e sostituzione di più di due protesi non autoespandenti (sonda permanente) nell'esofago, chirurgica a cielo aperto	43.89.41↔	Sleeve resection, per via laparoscopica
42.81.30↔	Inserzione e sostituzione di una protesi non autoespandente (sonda permanente) nell'esofago, per via laparoscopica	43.89.42↔	Sleeve resection dopo bendaggio gastrico, chirurgica a cielo aperto
42.81.31↔	Inserzione e sostituzione di due protesi non autoespandenti (sonda permanente) nell'esofago, per via laparoscopica		
42.81.32↔	Inserzione e sostituzione di più di due protesi non autoespandenti (sonda permanente) nell'esofago, per via laparoscopica		
42.81.42↔	Inserzione e sostituzione di più di due protesi autoespandenti (sonda permanente) nell'esofago, per via endoscopica		
42.81.50↔	Inserzione e sostituzione di una protesi autoespandente (sonda permanente) nell'esofago, chirurgica a cielo aperto		
42.81.51↔	Inserzione e sostituzione di due protesi autoespandenti (sonda permanente) nell'esofago, chirurgica a cielo aperto		



43.89.43↔	Sleeve resection dopo bendaggio gastrico, per via laparoscopica	44.67.00↔	Interventi laparoscopici per restaurare la funzione dello sfintere esofagogastro, NAS
43.89.44↔	Re-sleeve resection, chirurgica a cielo aperto	44.67.10↔	Interventi laparoscopici per restaurare la funzione dello sfintere esofagogastro, Plastica del cardias, per via laparoscopica
43.89.45↔	Re-sleeve resection, per via laparoscopica	44.67.20↔	Interventi laparoscopici per restaurare la funzione dello sfintere esofagogastro, (Emi)funduplicatio, per via laparoscopica
43.89.50↔	Switch duodenale a seguito di sleeve resection (intervento secondario), chirurgico a cielo aperto	44.67.99↔	Interventi laparoscopici per restaurare la funzione dello sfintere esofagogastro, altro
43.89.51↔	Switch duodenale a seguito di sleeve resection (intervento secondario), per via laparoscopica	44.68.00↔	Gastroplastica, NAS
43.89.90↔	Altra gastrectomia parziale atipica	44.68.10↔	Gastroplastica verticale, per via laparoscopica
43.89.99↔	Altra gastrectomia parziale, altro	44.68.11↔	Gastroplastica verticale, chirurgica a cielo aperto
43.91↔	Gastrectomia totale con interposizione intestinale	44.68.99↔	Gastroplastica, altro
43.99.00↔	Altra gastrectomia totale, NAS	44.69↔	Altra riparazione dello stomaco
43.99.10↔	Asportazione di residuo gastrico dopo intervento bariatrico preliminare, chirurgica a cielo aperto	44.93↔	Inserzione di bolla gastrica (palloncino)
43.99.11↔	Asportazione di residuo gastrico dopo intervento bariatrico preliminare, per via laparoscopica	44.94↔	Rimozione di bolla gastrica (palloncino)
43.99.99↔	Altra gastrectomia totale, altro	44.95.00↔	Interventi riduttivi dello stomaco, NAS
44.21↔	Dilatazione mediante incisione del piloro	44.95.11↔	Posa di anello gastrico, chirurgico a cielo aperto
44.29↔	Altra piloroplastica	44.95.12↔	Posa di anello gastrico, per via laparoscopica
44.31.00↔	Bypass gastrico, NAS	44.95.99↔	Interventi riduttivi dello stomaco, altro
44.31.09↔	Bypass gastrico, altro	44.96.00↔	Revisione di intervento riduttivo dello stomaco, NAS
44.31.11↔	Bypass gastrico prossimale, chirurgico a cielo aperto	44.96.11↔	Riposizionamento dell'anello in seguito a posa di anello gastrico, chirurgica a cielo aperto
44.31.12↔	Bypass gastrico prossimale, per via laparoscopica	44.96.12↔	Riposizionamento dell'anello in seguito a posa di anello gastrico, per via laparoscopica
44.31.13↔	Bypass gastrico prossimale dopo sleeve resection, intervento di riconversione, chirurgico a cielo aperto	44.96.13↔	Sostituzione dell'anello in seguito a posa di anello gastrico, chirurgica a cielo aperto
44.31.14↔	Bypass gastrico prossimale dopo sleeve resection, intervento di riconversione, per via laparoscopica	44.96.14↔	Sostituzione dell'anello in seguito a posa di anello gastrico, per via laparoscopica
44.31.15↔	Bypass gastrico prossimale dopo bendaggio gastrico, dopo intervento bariatrico preliminare, chirurgico a cielo aperto	44.96.16↔	Riparazione di catetere in seguito a posa di anello gastrico, con intervento intraaddominale, chirurgico a cielo aperto
44.31.16↔	Bypass gastrico prossimale dopo bendaggio gastrico, dopo intervento bariatrico preliminare, per via laparoscopica	44.96.17↔	Riparazione di catetere in seguito a posa di anello gastrico, con intervento intraaddominale, per via laparoscopica
44.31.21↔	Bypass gastrico distale, chirurgico a cielo aperto	44.96.18↔	Sostituzione di port in seguito a posa di anello gastrico
44.31.22↔	Bypass gastrico distale, per via laparoscopica	44.96.99↔	Revisione di intervento riduttivo dello stomaco, altro
44.31.31↔	Omega-loop gastric bypass, chirurgico a cielo aperto	44.97.00↔	Rimozione di dispositivo(i) riduttivo(i) gastrico(i), NAS
44.31.32↔	Omega-loop gastric bypass, per via laparoscopica	44.97.11↔	Rimozione di anello gastrico, chirurgica a cielo aperto
44.38↔	Gastroenterostomia laparoscopica	44.97.12↔	Rimozione di anello gastrico, per via laparoscopica
44.39↔	Altra gastroenterostomia	44.97.99↔	Rimozione di dispositivo(i) riduttivo(i) gastrico(i), altro
44.5x.00↔	Revisione di anastomosi gastrica, NAS	45.50↔	Isolamento di segmento intestinale, NAS
44.5x.10↔	Revisione di anastomosi gastrica a seguito di intervento tipo Billroth I o II	45.51↔	Isolamento di segmento dell'intestino tenue
44.5x.21↔	Revisione di anastomosi gastrica a seguito di bypass gastrico o con interposizione intestinale, chirurgica a cielo aperto	45.52↔	Isolamento di segmento dell'intestino crasso
44.5x.22↔	Revisione di anastomosi gastrica a seguito di bypass gastrico o con interposizione intestinale, per via laparoscopica	45.61↔	Resezione segmentaria multipla dell'intestino tenue
44.5x.31↔	Revisione di tasca a seguito di bypass gastrico, chirurgica a cielo aperto	45.62↔	Altra resezione parziale dell'intestino tenue
44.5x.32↔	Revisione di tasca a seguito di bypass gastrico, per via laparoscopica	45.63.00↔	Rimozione totale dell'intestino tenue, NAS
44.5x.41↔	Revisione di diversione biliopancreatica [BPD], chirurgica a cielo aperto	45.63.99↔	Rimozione totale dell'intestino tenue, altro
44.5x.42↔	Revisione di diversione biliopancreatica [BPD], per via laparoscopica	45.70↔	Asportazione parziale dell'intestino crasso, NAS
44.5x.43↔	Riconversione di diversione biliopancreatica [BPD], chirurgica a cielo aperto	45.71↔	Resezione segmentaria multipla dell'intestino crasso
44.5x.44↔	Riconversione di diversione biliopancreatica (BPD), per via laparoscopica	45.73↔	Emicolectomia destra
44.5x.51↔	Riconversione di bypass gastrico, chirurgica a cielo aperto	45.74↔	Resezione del colon trasverso
44.5x.52↔	Riconversione di bypass gastrico, per via laparoscopica	45.75↔	Emicolectomia sinistra
44.5x.99↔	Revisione di anastomosi gastrica, altro	45.76.00↔	Sigmoidectomia, NAS
44.61↔	Sutura di lacerazione dello stomaco	45.76.09↔	Sigmoidectomia, altro
44.64↔	Gastropessia	45.76.11↔	Sigmoidectomia, chirurgica a cielo aperto
44.65.00↔	Esofagogastroplastica, NAS	45.76.21↔	Sigmoidectomia, per via laparoscopica
44.65.10↔	Esofagogastroplastica, Plastica del cardias, chirurgica a cielo aperto	45.79.00↔	Altra asportazione parziale dell'intestino crasso, NAS
44.65.20↔	Esofagogastroplastica, (Emi)funduplicatio, chirurgica a cielo aperto	45.79.10↔	Resezione segmentaria dell'intestino crasso
44.65.99↔	Esofagogastroplastica, altro	45.79.11↔	Resezione segmentaria multipla dell'intestino crasso
44.66.00↔	Altri interventi per restaurare la funzione dello sfintere esofagogastro, NAS	45.79.12↔	Colectomia subtotale
44.66.11↔	Plastica iatale in corso di intervento bariatrico, chirurgica a cielo aperto	45.79.20↔	Resezione allargata del sigma
44.66.99↔	Altri interventi per restaurare la funzione dello sfintere esofagogastro, altro	45.79.22↔	Colectomia subtotale allargata
		45.79.23↔	Emicolectomia destra allargata, chirurgica a cielo aperto
		45.79.24↔	Emicolectomia destra allargata, per via laparoscopica
		45.79.25↔	Emicolectomia sinistra allargata, chirurgica a cielo aperto
		45.79.26↔	Emicolectomia sinistra allargata, per via laparoscopica
		45.79.29↔	Altra asportazione parziale allargata dell'intestino crasso
		45.79.99↔	Altra asportazione parziale dell'intestino crasso, altro
		45.8x.00↔	Colectomia totale intra-addominale, NAS
		45.8x.20↔	Colectomia totale intra-addominale, Colectomia totale allargata
		45.8x.30↔	Colectomia totale intra-addominale, Coloproctectomia totale allargata
		45.8x.99↔	Colectomia totale intra-addominale, altro

45.90↔	Anastomosi intestinale, NAS	50.23.12↔	Asportazione locale di 1-2 lesioni epatiche, almeno una di diametro superiore a 4 cm, chirurgica a cielo aperto
45.91.00↔	Anastomosi intestinale tenue-tenue, NAS	50.23.13↔	Asportazione locale di 3 o più lesioni epatiche, chirurgica a cielo aperto
45.91.11↔	Nuova confezione di anastomosi al piede d'ansa dell'intestino tenue dopo intervento bariatrico preliminare, chirurgica a cielo aperto	50.25.11↔	Asportazione locale di 1-2 lesioni epatiche, di diametro inferiore a 4 cm ciascuna, per via laparoscopica
45.91.12↔	Nuova confezione di anastomosi al piede d'ansa dell'intestino tenue dopo intervento bariatrico preliminare, per via laparoscopica	50.25.12↔	Asportazione locale di 1-2 lesioni epatiche, almeno una di diametro superiore a 4 cm, per via laparoscopica
45.91.99↔	Anastomosi intestinale tenue-tenue, altro	50.25.13↔	Asportazione locale di 3 o più lesioni epatiche, per via laparoscopica
45.92↔	Anastomosi dell'intestino tenue al moncone rettale	50.27.11↔	Distruzione locale di lesione o tessuto del fegato, mediante iniezione di alcol, chirurgica a cielo aperto
45.93↔	Altra anastomosi intestinale tenue-crasso	50.27.12↔	Distruzione locale di lesione o tessuto del fegato, mediante termoterapia indotta da corrente ad alta frequenza, chirurgica a cielo aperto
45.94↔	Anastomosi intestinale crasso-crasso	50.27.13↔	Distruzione locale di lesione o tessuto del fegato, mediante crioterapia, chirurgica a cielo aperto
45.95↔	Anastomosi all'ano	50.27.14↔	Distruzione locale di lesione o tessuto del fegato, mediante laser, chirurgica a cielo aperto
46.13↔	Colostomia permanente	50.27.15↔	Distruzione locale di lesione o tessuto del fegato, mediante elettroporazione irreversibile, chirurgica a cielo aperto
46.23↔	Altra ileostomia permanente	50.27.19↔	Distruzione locale di lesione o tessuto del fegato, chirurgica a cielo aperto, altro
46.33↔	Confezione di duodenostomia	50.27.21↔	Distruzione locale di lesione o tessuto del fegato, mediante iniezione di alcol, per via laparoscopica
46.34↔	Confezione di digiunostomia chirurgica a cielo aperto	50.27.22↔	Distruzione locale di lesione o tessuto del fegato, mediante termoterapia, per via laparoscopica
46.39.00↔	Altra enterostomia, NAS	50.27.23↔	Distruzione locale di lesione o tessuto del fegato, mediante crioterapia, per via laparoscopica
46.39.10↔	Altra enterostomia, Confezione di anastomosi secondo Bishop-Koop	50.27.24↔	Distruzione locale di lesione o tessuto del fegato, mediante laser, per via laparoscopica
46.39.99↔	Altra enterostomia, altro	50.27.25↔	Distruzione locale di lesione o tessuto del fegato, mediante elettroporazione irreversibile, per via laparoscopica
48.1↔	Proctostomia	50.27.29↔	Distruzione locale di lesione o tessuto del fegato, per via laparoscopica, altro
48.41↔	Resezione sottomucosa del retto (secondo Soave)	50.2a.11↔	Resezione di cisti epatica, chirurgica a cielo aperto
48.49↔	Altra resezione del retto con pull-through	50.2a.12↔	Resezione di cisti epatica, per via laparoscopica
48.50↔	Resezione del retto senza conservazione dello sfintere, NAS	50.2a.21↔	Bisegmentectomia, chirurgica a cielo aperto
48.51↔	Resezione del retto per via addominoperineale	50.2a.22↔	Bisegmentectomia, per via laparoscopica
48.52↔	Resezione del retto per via addominoperineale, allargata	50.2a.23↔	Emiepatectomia sinistra, chirurgica a cielo aperto
48.53↔	Resezione del retto per via addominosacrale, sacroperineale e perineale	50.2a.24↔	Emiepatectomia sinistra, per via laparoscopica
48.54↔	Resezione del retto per via addominosacrale, sacroperineale e perineale, allargata	50.2a.25↔	Emiepatectomia sinistra allargata, chirurgica a cielo aperto
48.59↔	Resezione del retto senza conservazione dello sfintere, altro	50.2a.26↔	Emiepatectomia sinistra allargata, per via laparoscopica
48.65↔	Resezione del retto secondo Duhamel	50.2a.27↔	Emiepatectomia destra, chirurgica a cielo aperto
48.66.00↔	Resezione del retto con conservazione dello sfintere, NAS	50.2a.28↔	Emiepatectomia destra, per via laparoscopica
48.66.09↔	Resezione del retto con conservazione dello sfintere, altro	50.2a.2a↔	Emiepatectomia destra allargata, per via laparoscopica
48.66.11↔	Resezione di anello e cilindro rettale, con anastomosi, chirurgica a cielo aperto	50.2a.2b↔	Emiepatectomia destra allargata, per via laparoscopica
48.66.12↔	Resezione di anello e cilindro rettale, con enterostomia e chiusura a fondo cieco, chirurgica a cielo aperto	50.2a.2c↔	Altra resezione di più segmenti adiacenti, chirurgica a cielo aperto
48.66.13↔	Resezione di anello e cilindro rettale, con anastomosi, per via laparoscopica	50.2a.2d↔	Altra resezione di più segmenti adiacenti, per via laparoscopica
48.66.14↔	Resezione di anello e cilindro rettale, con enterostomia e chiusura a fondo cieco, per via laparoscopica	50.2b.11↔	Transezione del fegato e legatura di rami della vena porta, ALPPS, prima fase, chirurgica a cielo aperto
48.66.15↔	Resezione di anello e cilindro rettale, per via transanale	50.2b.12↔	Transezione del fegato e legatura di rami della vena porta, ALPPS, prima fase, per via laparoscopica
48.66.21↔	Resezione anteriore del retto, con anastomosi, chirurgica a cielo aperto	50.2c.11↔	Bisegmentectomia per trapianto da vivente, chirurgica a cielo aperto
48.66.22↔	Resezione anteriore del retto, con enterostomia e chiusura a fondo cieco, chirurgica a cielo aperto	50.2c.12↔	Bisegmentectomia per trapianto da vivente, per via laparoscopica
48.66.23↔	Resezione anteriore del retto, con anastomosi, per via laparoscopica	50.2c.13↔	Emiepatectomia sinistra per trapianto da vivente, chirurgica a cielo aperto
48.66.24↔	Resezione anteriore del retto, con enterostomia e chiusura a fondo cieco, per via laparoscopica	50.2c.14↔	Emiepatectomia sinistra per trapianto da vivente, per via laparoscopica
48.66.25↔	Resezione anteriore del retto, per via transanale	50.2c.15↔	Emiepatectomia destra per trapianto da vivente, chirurgica a cielo aperto
48.66.31↔	Resezione anteriore bassa del retto, con anastomosi, chirurgica a cielo aperto	50.2c.16↔	Emiepatectomia destra per trapianto da vivente, per via laparoscopica
48.66.32↔	Resezione anteriore bassa del retto, con enterostomia e chiusura a fondo cieco, chirurgica a cielo aperto	50.62↔	Chiusura di lacerazione del fegato e riparazione, mediante sutura
48.66.33↔	Resezione anteriore bassa del retto, con anastomosi, per via laparoscopica	50.63↔	Chiusura di lacerazione del fegato e riparazione, mediante tamponamento
48.66.34↔	Resezione anteriore bassa del retto, con enterostomia e chiusura a fondo cieco, per via laparoscopica	51.32↔	Anastomosi fra colecisti e intestino
48.66.35↔	Resezione anteriore bassa del retto, con anastomosi, per via transanale	51.33↔	Anastomosi fra colecisti e pancreas
48.69↔	Altra resezione del retto		
48.74↔	Retto-rettostomia		
49.74↔	Trasposizione del muscolo gracile per incontinenza anale		
50.0↔	Epatotomia		
50.21.11↔	Fenestrazione di una o più cisti epatiche, chirurgica a cielo aperto		
50.21.12↔	Fenestrazione di una o più cisti epatiche, per via laparoscopica		
50.23.11↔	Asportazione locale di 1-2 lesioni epatiche, di diametro inferiore a 4 cm ciascuna, chirurgica a cielo aperto		

51.34↔	Anastomosi fra colecisti e stomaco	56.51.11↔	Confezione di uretero-ileostomia cutanea, ureteroileocutaneostomia [condotto ileale] o ureterocolocutaneostomia [condotto colon-sigmoideo], per via laparoscopica
51.35↔	Altra anastomosi della colecisti	56.51.12↔	Confezione di uretero-ileostomia cutanea, con interposizione intestinale [condotto] (derivazione urinaria non continente), per altra via
51.36↔	Coledococenterostomia	56.51.20↔	Confezione di uretero-ileostomia cutanea, conversione di altra derivazione urinaria sopravescicale in uretero-ileostomia cutanea
51.37↔	Anastomosi fra dotto epatico e tratto gastrointestinale	56.51.30↔	Confezione di uretero-ileostomia cutanea, con tasca intestinale (derivazione urinaria continente)
51.39↔	Altra anastomosi di dotti biliari	56.51.99↔	Confezione di uretero-ileostomia cutanea, altro
52.01.12↔	Drenaggio transgastrico di cisti pancreatica, chirurgico a cielo aperto	56.52.00↔	Revisione di uretero-ileostomia cutanea, NAS
52.01.13↔	Drenaggio transgastrico di cisti pancreatica, per via laparoscopica	56.52.10↔	Revisione di uretero-ileostomia cutanea, con interposizione intestinale [condotto]
52.01.22↔	Drenaggio transduodenale di cisti pancreatica, chirurgico a cielo aperto	56.52.20↔	Revisione di uretero-ileostomia cutanea, con tasca intestinale (derivazione urinaria continente)
52.01.23↔	Drenaggio transduodenale di cisti pancreatica, per via laparoscopica	56.52.99↔	Revisione di uretero-ileostomia cutanea, altro
52.4↔	Drenaggio interno di cisti pancreatica	56.61.00↔	Confezione di altra ureterostomia cutanea, NAS
52.50↔	Pancreatectomia parziale, NAS	56.61.10↔	Confezione di altra ureterostomia cutanea, ureterocutaneostomia e transureterocutaneostomia, per via laparoscopica
52.51.10↔	Pancreatectomia prossimale, con conservazione del piloro	56.61.20↔	Confezione di altra ureterostomia cutanea, conversione di altra derivazione urinaria sopravescicale in ureterostomia cutanea
52.51.20↔	Pancreatectomia prossimale, con conservazione del duodeno	56.61.99↔	Confezione di altra ureterostomia cutanea, altro
52.51.31↔	Resezione pancreaticoduodenale con gastrectomia parziale	56.62↔	Revisione di altra ureterocutaneostomia
52.52.11↔	Pancreatectomia distale, chirurgica a cielo aperto	56.71.00↔	Derivazione urinaria all'intestino, NAS
52.52.12↔	Pancreatectomia distale, per via laparoscopica	56.71.10↔	Ureterosigmoidostomia con confezione di tasca, chirurgica a cielo aperto
52.54↔	Resezione segmentale del corpo del pancreas	56.71.11↔	Ureterosigmoidostomia con confezione di tasca, per via laparoscopica
52.59↔	Altra pancreatectomia parziale	56.71.20↔	Conversione di altra derivazione urinaria sopravescicale in derivazione urinaria all'intestino
52.60↔	Pancreatectomia totale, NAS	56.71.99↔	Derivazione urinaria all'intestino, altro
52.61↔	Pancreatectomia totale con gastrectomia parziale	56.72↔	Revisione di anastomosi ureterointestinale
52.62↔	Pancreatectomia totale, con conservazione del piloro	57.71.00↔	Cistectomia radicale, NAS
52.63↔	Pancreatectomia totale, con conservazione del duodeno	57.71.10↔	Cistectomia radicale, senza uretrectomia, nel maschio, chirurgica a cielo aperto
52.92↔	Incannulazione (o cannulamento) del dotto pancreatico	57.71.11↔	Cistectomia radicale, senza uretrectomia, nel maschio, per via laparoscopica
52.95.00↔	Altri interventi sul pancreas, NAS	57.71.20↔	Cistectomia radicale, con uretrectomia, nel maschio, chirurgica a cielo aperto
52.95.10↔	Rimozione di calcoli dal dotto pancreatico, chirurgica a cielo aperto	57.71.21↔	Cistectomia radicale, con uretrectomia, nel maschio, per via laparoscopica
52.95.11↔	Rimozione di calcoli dal dotto pancreatico, per via laparoscopica	57.71.30↔	Cistectomia radicale, senza uretrectomia, nella donna, chirurgica a cielo aperto
52.95.20↔	Dilatazione del dotto pancreatico, per via laparoscopica	57.71.31↔	Cistectomia radicale, senza uretrectomia, nella donna, per via laparoscopica
52.95.30↔	Inserzione di un drenaggio nel dotto pancreatico, chirurgica a cielo aperto	57.71.40↔	Cistectomia radicale, con uretrectomia, nella donna, chirurgica a cielo aperto
52.95.31↔	Inserzione di un drenaggio nel dotto pancreatico, per via laparoscopica	57.71.41↔	Cistectomia radicale, con uretrectomia, nella donna, per via laparoscopica
52.95.40↔	Altri interventi sul pancreas, Inserzione o sostituzione di uno stent (protesi) non autoespandente nel dotto pancreatico, chirurgica a cielo aperto	57.71.50↔	Cistectomia radicale, svuotamento pelvico (esenterazione) nel maschio, chirurgica a cielo aperto
52.95.41↔	Inserzione o sostituzione di uno stent (protesi) non autoespandente nel dotto pancreatico, per via laparoscopica	57.71.51↔	Cistectomia radicale, svuotamento pelvico (esenterazione) nel maschio, per via laparoscopica
52.95.50↔	Inserzione o sostituzione di uno stent (protesi) autoespandente nel dotto pancreatico, chirurgica a cielo aperto	57.71.99↔	Cistectomia radicale, altro
52.95.51↔	Inserzione o sostituzione di uno stent (protesi) autoespandente nel dotto pancreatico, per via laparoscopica	57.87.10↔	Ricostruzione della vescica con ileo, colon o stomaco, chirurgica a cielo aperto
52.95.60↔	Ricostruzione plastica del dotto pancreatico, per via laparoscopica	57.87.11↔	Ricostruzione della vescica con ileo, colon o stomaco, per via laparoscopica
52.95.70↔	Ricostruzione plastica del pancreas	57.87.20↔	Conversione di altra derivazione urinaria sopravescicale in neovescica, chirurgica a cielo aperto
52.95.90↔	Altri interventi per via endoscopica sul pancreas	57.87.21↔	Conversione di altra derivazione urinaria sopravescicale in neovescica, per via laparoscopica
52.95.99↔	Altri interventi sul pancreas, altro	57.87.30↔	Cistoplastica riduttiva, chirurgica a cielo aperto
52.96↔	Anastomosi del pancreas	57.87.31↔	Cistoplastica riduttiva, per via laparoscopica
52.99.00↔	Altri interventi a cielo aperto sul pancreas, NAS	57.87.40↔	Ampliamento della vescica, chirurgica a cielo aperto
52.99.10↔	Altri interventi a cielo aperto sul pancreas, Dilatazione del dotto pancreatico	57.87.41↔	Ampliamento della vescica, per via laparoscopica
52.99.20↔	Altri interventi a cielo aperto sul pancreas, Ricostruzione plastica del dotto pancreatico	68.8↔	Eviscerazione pelvica
52.99.99↔	Altri interventi a cielo aperto sul pancreas, NAS	71.5↔	Vulvectomy radicale
53.7↔	Riparazione di ernia diaframmatica, per via addominale		
53.80↔	Riparazione di ernia diaframmatica per via toracica, NAS		
53.81↔	Plicatura del diaframma		
53.82↔	Riparazione di ernia parasternale		
54.94↔	Creazione di shunt peritoneovascolare		
54.99.80↔	Inserzione di cateteri con pompa automatica, programmabile e ricaricabile per il drenaggio continuo di liquido ascitico		
56.51.00↔	Confezione di uretero-ileostomia cutanea, NAS		
56.51.10↔	Confezione di uretero-ileostomia cutanea, ureteroileocutaneostomia [condotto ileale] o ureterocolocutaneostomia [condotto colon-sigmoideo], chirurgica a cielo aperto		

76.44.00↔	Ostectomia totale di altre ossa facciali con contemporanea ricostruzione, NAS	78.49.43↔	Ricostruzione complessa della colonna vertebrale (es. per scoliosi), mediante epifisiodesi per equilibrare la crescita con staffe di lega a memoria di forma [Shape Memory Alloy (SMA)-Staples], 4 staffe
76.44.10↔	Ostectomia totale di altre ossa facciali, Ricostruzione mediante innesto con anastomosi microvascolare	78.49.44↔	Ricostruzione complessa della colonna vertebrale (es. per scoliosi), mediante epifisiodesi per equilibrare la crescita con staffe di lega a memoria di forma [Shape Memory Alloy (SMA)-Staples], 5 staffe
76.44.11↔	Ostectomia totale di altre ossa facciali, Ricostruzione mediante innesto non vascularizzato	78.49.45↔	Ricostruzione complessa della colonna vertebrale (es. per scoliosi), mediante epifisiodesi per equilibrare la crescita con staffe di lega a memoria di forma [Shape Memory Alloy (SMA)-Staples], 6 staffe
76.44.19↔	Ostectomia totale di altre ossa facciali con altra ricostruzione	78.49.46↔	Ricostruzione complessa della colonna vertebrale (es. per scoliosi), mediante epifisiodesi per equilibrare la crescita con staffe di lega a memoria di forma [Shape Memory Alloy (SMA)-Staples], 7 staffe
76.44.99↔	Ostectomia totale di altre ossa facciali con contemporanea ricostruzione, altro	78.49.47↔	Ricostruzione complessa della colonna vertebrale (es. per scoliosi), mediante epifisiodesi per equilibrare la crescita con staffe di lega a memoria di forma [Shape Memory Alloy (SMA)-Staples], 8 staffe
76.46.00↔	Altra ricostruzione di altre ossa facciali, NAS	78.49.48↔	Ricostruzione complessa della colonna vertebrale (es. per scoliosi), mediante epifisiodesi per equilibrare la crescita con staffe di lega a memoria di forma [Shape Memory Alloy (SMA)-Staples], 9 staffe
76.46.10↔	Altra ricostruzione di altre ossa facciali, Ricostruzione mediante innesto con anastomosi microvascolare	78.49.4a↔	Ricostruzione complessa della colonna vertebrale (es. per scoliosi), mediante epifisiodesi per equilibrare la crescita con staffe di lega a memoria di forma [Shape Memory Alloy (SMA)-Staples], 10 staffe
76.46.99↔	Altra ricostruzione di altre ossa facciali, altro	78.49.4b↔	Ricostruzione complessa della colonna vertebrale (es. per scoliosi), mediante epifisiodesi per equilibrare la crescita con staffe di lega a memoria di forma [Shape Memory Alloy (SMA)-Staples], 11 staffe
76.92.20↔	Inserzione di impianto CAD nello splancnocranio senza interessamento del neurocranio, fino a 2 regioni	78.49.4c↔	Ricostruzione complessa della colonna vertebrale (es. per scoliosi), mediante epifisiodesi per equilibrare la crescita con staffe di lega a memoria di forma [Shape Memory Alloy (SMA)-Staples], 12 staffe
76.92.21↔	Inserzione di impianto CAD nello splancnocranio senza interessamento del neurocranio, da 3 regioni in poi	78.49.4d↔	Ricostruzione complessa della colonna vertebrale (es. per scoliosi), mediante epifisiodesi per equilibrare la crescita con staffe di lega a memoria di forma [Shape Memory Alloy (SMA)-Staples], 13 e più staffe
76.92.30↔	Inserzione di impianto CAD nella mascella, per riparazione plastica di difetto semplice	78.49.4e↔	Ricostruzione complessa della colonna vertebrale (es. per scoliosi) mediante epifisiodesi dorso-ventrale
76.92.31↔	Inserzione di impianto CAD nella mascella, per riparazione plastica di difetto grande o complesso	78.49.4f↔	Ricostruzione complessa della colonna vertebrale (es. per scoliosi) mediante epifisiodesi monolaterale con fusione vertebrale dorsale
77.91.00↔	Ostectomia totale della scapola, della clavicola, delle coste e dello sterno, NAS	78.49.4g↔	Ricostruzione complessa della colonna vertebrale (es. per scoliosi) mediante epifisiodesi bilaterale con fusione vertebrale dorsale
77.91.10↔	Ostectomia totale della scapola e della clavicola	78.49.50↔	Spondilodesi correttiva (es. per scoliosi) con strumentazione anteriore o posteriore, NAS
77.91.11↔	Ostectomia totale di una costa	78.49.51↔	Spondilodesi correttiva (es. per scoliosi) con strumentazione posteriore, senza stabilità primaria, da 3 a 6 segmenti
77.91.12↔	Ostectomia totale di una costa cervicale	78.49.52↔	Spondilodesi correttiva (es. per scoliosi) con strumentazione posteriore, senza stabilità primaria, da 7 a 10 segmenti
77.91.13↔	Ostectomia totale dello sterno	78.49.53↔	Spondilodesi correttiva (es. per scoliosi) con strumentazione posteriore, senza stabilità primaria, 11 e più segmenti
77.91.99↔	Ostectomia totale della scapola, della clavicola, delle coste e dello sterno, altro	78.49.54↔	Spondilodesi correttiva (es. per scoliosi) con strumentazione posteriore, con stabilità primaria, da 3 a 6 segmenti
78.49.21↔	Sostituzione di vertebre con impianto (es. per cifosi): 1 vertebra	78.49.55↔	Spondilodesi correttiva (es. per scoliosi) con strumentazione posteriore, con stabilità primaria, da 7 a 10 segmenti
78.49.22↔	Sostituzione di vertebre con impianto (es. per cifosi): 2 vertebre	78.49.56↔	Spondilodesi correttiva (es. per scoliosi) con strumentazione posteriore, con stabilità primaria, 11 e più segmenti
78.49.23↔	Sostituzione di vertebre con impianto (es. per cifosi): 3 vertebre	78.49.57↔	Spondilodesi correttiva (es. per scoliosi) con strumentazione anteriore, senza stabilità primaria, da 3 a 6 segmenti
78.49.24↔	Sostituzione di vertebre con impianto (es. per cifosi): 4 vertebre	78.49.58↔	Spondilodesi correttiva (es. per scoliosi) con strumentazione anteriore, senza stabilità primaria, da 7 a 10 segmenti
78.49.25↔	Sostituzione di vertebre con impianto (es. per cifosi): 5 o più vertebre	78.49.59↔	Spondilodesi correttiva (es. per scoliosi) con strumentazione anteriore o posteriore, altro
78.49.26↔	Sostituzione di vertebre con altro materiale (es. per cifosi), 1 vertebra	78.49.5a↔	Spondilodesi correttiva (es. per scoliosi) con strumentazione anteriore, senza stabilità primaria, 11 e più segmenti
78.49.27↔	Sostituzione di vertebre con altro materiale (es. per cifosi), 2 vertebre	78.49.5b↔	Spondilodesi correttiva (es. per scoliosi) con strumentazione anteriore, con stabilità primaria, da 3 a 6 segmenti
78.49.28↔	Sostituzione di vertebre con altro materiale (es. per cifosi), 3 vertebre	78.49.5c↔	Spondilodesi correttiva (es. per scoliosi) con strumentazione anteriore, con stabilità primaria, da 7 a 10 segmenti
78.49.29↔	Sostituzione di vertebre (es. per cifosi), altro		
78.49.2a↔	Sostituzione di vertebre con altro materiale (es. per cifosi), 4 o più vertebre		
78.49.31↔	Ricostruzione complessa della colonna vertebrale (es. per cifosi) con innesto anteriore di sostegno		
78.49.32↔	Ricostruzione complessa della colonna vertebrale (es. per cifosi) mediante cifosectomia (es. secondo Lindseth-Selzer)		
78.49.33↔	Ricostruzione complessa della colonna vertebrale (es. per cifosi) mediante correzione dorsale senza release ventrale		
78.49.34↔	Ricostruzione complessa della colonna vertebrale (es. per cifosi) mediante correzione dorsale con release ventrale		
78.49.35↔	Ricostruzione complessa della colonna vertebrale (es. per cifosi) mediante correzione dorso-ventrale		
78.49.36↔	Columnotomia e spondilodesi lordosizzante plurisegmentaria dorsale (DLS) secondo Zielke (es. per cifosi)		
78.49.37↔	Columnotomia e osteotomia transpeduncolare di sottrazione (es. secondo Thomasen o Hsu-Yau-Leong) (es. per cifosi)		
78.49.38↔	Columnotomia e spondilodesi lordosizzante monosegmentaria cervico-toracica (es. secondo Mason, Urist o Simmons) (es. per cifosi)		
78.49.40↔	Ricostruzione complessa della colonna vertebrale (es. per scoliosi), mediante epifisiodesi per equilibrare la crescita con staffe di lega a memoria di forma [Shape Memory Alloy (SMA)-Staples], 1 staffa		
78.49.41↔	Ricostruzione complessa della colonna vertebrale (es. per scoliosi), mediante epifisiodesi per equilibrare la crescita con staffe di lega a memoria di forma [Shape Memory Alloy (SMA)-Staples], 2 staffe		
78.49.42↔	Ricostruzione complessa della colonna vertebrale (es. per scoliosi), mediante epifisiodesi per equilibrare la crescita con staffe di lega a memoria di forma [Shape Memory Alloy (SMA)-Staples], 3 staffe		

78.49.5d↔	Spondilodiosi correttiva (es. per scoliosi) con strumentazione anteriore, con stabilità primaria, 11 e più segmenti	81.51.12↔	Primo impianto di protesi totale dell'anca, protesi speciale
78.49.61↔	Spondilodiosi correttiva (es. per scoliosi) con strumentazione combinata anteriore e posteriore, senza stabilità primaria, da 3 a 6 segmenti	81.51.13↔	Primo impianto di protesi d'anca di superficie
78.49.62↔	Spondilodiosi correttiva (es. per scoliosi) con strumentazione combinata anteriore e posteriore, senza stabilità primaria, da 7 a 10 segmenti	81.51.21↔	Impianto di protesi totale dell'anca per sostituzione di protesi
78.49.63↔	Spondilodiosi correttiva (es. per scoliosi) con strumentazione combinata anteriore e posteriore, senza stabilità primaria, 11 e più segmenti	81.51.22↔	Impianto di protesi totale dell'anca per sostituzione di protesi, protesi speciale
78.49.64↔	Spondilodiosi correttiva (es. per scoliosi) con strumentazione combinata anteriore e posteriore, con stabilità primaria, da 3 a 6 segmenti	81.51.23↔	Impianto di protesi d'anca di superficie per sostituzione di protesi
78.49.65↔	Spondilodiosi correttiva (es. per scoliosi) con strumentazione combinata anteriore e posteriore, con stabilità primaria, da 7 a 10 segmenti	81.51.99↔	Impianto di protesi totale dell'anca, altro
78.49.66↔	Spondilodiosi correttiva (es. per scoliosi) con strumentazione combinata anteriore e posteriore, con stabilità primaria, 11 e più segmenti	81.52.00↔	Sostituzione parziale dell'anca, NAS
78.49.69↔	Spondilodiosi correttiva (es. per scoliosi) con strumentazione combinata anteriore e posteriore, altro	81.52.21↔	Primo impianto di protesi unipolare
78.49.71↔	Ricostruzione complessa della colonna vertebrale (es. per scoliosi) con strumentazione sottocutanea di Harrington (nel bambino)	81.52.22↔	Primo impianto di protesi biarticolata
78.49.72↔	Ricostruzione complessa della colonna vertebrale (es. per scoliosi) mediante impianto di barre dinamiche	81.52.31↔	Primo impianto di coppa di sostegno di protesi dell'anca
78.49.79↔	Ricostruzione complessa della colonna vertebrale, altro	81.52.41↔	Impianto di protesi d'anca unipolare per sostituzione di protesi
78.50.31↔	Osteosintesi con viti della colonna vertebrale	81.52.42↔	Impianto di protesi d'anca biarticolata per sostituzione di protesi
78.50.32↔	Osteosintesi della colonna vertebrale mediante cerchiaggio con filo	81.52.51↔	Impianto di coppa di sostegno di protesi dell'anca per sostituzione
78.50.33↔	Osteosintesi della colonna vertebrale mediante sistema con staffe	81.52.52↔	Impianto di inserto di protesi dell'anca per sostituzione
78.50.34↔	Osteosintesi della colonna vertebrale con placche a uncino	81.52.53↔	Impianto della testa femorale di protesi dell'anca per sostituzione
78.50.35↔	Osteosintesi della colonna vertebrale mediante sistema a viti e barre	81.52.54↔	Impianto di testa femorale nonché inserto di protesi dell'anca per sostituzione
78.50.36↔	Osteosintesi della colonna vertebrale mediante sistema a viti e placca anteriore	81.52.55↔	Impianto di testa femorale, inserto nonché coppa acetabolare di protesi dell'anca per sostituzione
78.50.37↔	Osteosintesi della colonna vertebrale mediante sistema a viti e placca posteriore	81.52.56↔	Impianto di inserto nonché coppa acetabolare di protesi dell'anca per sostituzione
78.50.39↔	Procedura di osteosintesi della colonna vertebrale, altro	81.52.57↔	Impianto di coppa di sostegno nonché coppa acetabolare di protesi dell'anca per sostituzione
81.01↔	Artrodesi atlanto-epistrofa	81.52.58↔	Impianto di coppa di sostegno, coppa acetabolare nonché testa femorale di protesi dell'anca per sostituzione
81.02↔	Altra artrodesi cervicale, approccio anteriore	81.52.5a↔	Impianto di stelo nonché testa femorale di protesi dell'anca per sostituzione
81.03↔	Altra artrodesi cervicale, approccio posteriore	81.52.5b↔	Impianto di stelo, testa femorale nonché inserto di protesi dell'anca per sostituzione
81.04↔	Artrodesi toracica o toracolombare, approccio anteriore	81.52.99↔	Impianto di protesi parziale dell'anca, impianto di componenti di protesi dell'anca, altro
81.05↔	Artrodesi toracica o toracolombare, approccio posteriore	81.53↔	Revisione senza sostituzione di protesi di anca
81.06↔	Artrodesi delle vertebre lombari e lumbosacrali, approccio anteriore	81.54.21↔	Primo impianto di protesi totale standard del ginocchio
81.07↔	Artrodesi lombare e lumbosacrale, approccio ai processi laterali trasversi	81.54.22↔	Primo impianto di protesi totale speciale del ginocchio
81.08↔	Artrodesi lombare e lumbosacrale, con approccio posteriore	81.54.23↔	Primo impianto di protesi totale vincolata del ginocchio
81.11↔	Fusione della caviglia	81.54.24↔	Primo impianto di protesi a slitta unicondilare del ginocchio
81.12.00↔	Artrodesi triplice, NAS	81.54.25↔	Primo impianto di protesi a slitta bicondilare del ginocchio
81.12.10↔	Artrodesi dell'articolazione talocrurale e subtalare	81.54.26↔	Primo impianto di scudo femorale condilare con bottone rotuleo
81.12.11↔	Artrodesi dell'articolazione talocrurale, subtalare e di Chopart	81.54.31↔	Impianto di protesi totale standard del ginocchio per sostituzione di protesi
81.12.12↔	Artrodesi dell'articolazione subtalare, due camere articolari	81.54.32↔	Impianto di protesi totale speciale del ginocchio per sostituzione di protesi
81.12.13↔	Artrodesi dell'articolazione subtalare, tre camere articolari	81.54.33↔	Impianto di protesi totale vincolata del ginocchio per sostituzione di protesi
81.12.99↔	Artrodesi triplice, altro	81.54.34↔	Impianto di protesi a slitta unicondilare per sostituzione di protesi
81.22↔	Artrodesi del ginocchio	81.54.35↔	Impianto di protesi a slitta bicondilare per sostituzione di protesi
81.30↔	Rifusione vertebrale, NAS	81.54.42↔	Impianto di bottone rotuleo per sostituzione
81.31↔	Rifusione atlanto-epistrofa	81.54.43↔	Impianto di inserto di protesi del ginocchio per sostituzione
81.32↔	Rifusione di altre vertebre cervicali, approccio anteriore	81.54.44↔	Impianto dei componenti tibiali o femorali nonché dell'inserto di protesi a slitta unicondilare o bicondilare o di protesi totale standard del ginocchio per sostituzione
81.33↔	Rifusione di altre vertebre cervicali, approccio posteriore	81.54.45↔	Impianto dei componenti tibiali o femorali nonché dell'inserto di protesi totale speciale o vincolata del ginocchio per sostituzione
81.34↔	Rifusione dorsale o dorsolombare, approccio anteriore	81.54.46↔	Impianto di protesi isolata della troclea femorale per sostituzione
81.35↔	Rifusione dorsale o dorsolombare, approccio posteriore	81.54.47↔	Impianto di scudo femorale condilare con bottone rotuleo per sostituzione
81.36↔	Rifusione lombare o lumbosacrale, approccio anteriore	81.55↔	Revisione senza sostituzione di protesi del ginocchio
81.37↔	Rifusione lombare o lumbosacrale, approccio ai processi laterali trasversi	81.56↔	Sostituzione totale della tibiotarsica
81.38↔	Rifusione lombare o lumbosacrale, approccio posteriore	81.59.00↔	Revisione di sostituzione articolare delle estremità inferiori, NAS
81.39↔	Rifusione vertebrale, NAS	81.59.10↔	Revisione di sostituzione articolare delle estremità inferiori, senza sostituzione
81.51.00↔	Sostituzione totale dell'anca, NAS	81.59.11↔	Revisione e sostituzione di endoprotesi della caviglia
81.51.11↔	Primo impianto di protesi totale dell'anca	81.59.12↔	Revisione e sostituzione di endoprotesi del tarso
		81.59.13↔	Revisione e sostituzione di endoprotesi dell'avampiede e delle dita dei piedi
		81.59.99↔	Revisione di sostituzione articolare delle estremità inferiori, altro
		81.62.00↔	Artrodesi o rifusione di 2-3 vertebre, NAS
		81.62.10↔	Artrodesi di 2 vertebre, dorsale

81.62.11↔	Artrodesi di 2 vertebre, combinata dorsale e ventrale, intercorporea	81.66.11↔	Cifoplastica, 2 corpi vertebrali
81.62.12↔	Artrodesi di 2 vertebre, ventrale, intercorporea	81.66.12↔	Cifoplastica, 3 corpi vertebrali
81.62.13↔	Artrodesi di 2 vertebre, dorsale, dinamica	81.66.13↔	Cifoplastica, 4 e più corpi vertebrali
81.62.20↔	Artrodesi di 3 vertebre, dorsale	81.66.99↔	Cifoplastica, altro
81.62.21↔	Artrodesi di 3 vertebre, combinata dorsale e ventrale, intercorporea	84.51.10↔	Inserzione di gabbie intercorporee, 1 segmento
81.62.22↔	Artrodesi di 3 vertebre, ventrale, intercorporea	84.51.11↔	Inserzione di gabbie intercorporee, 2 segmenti
81.62.23↔	Artrodesi di 3 vertebre, dorsale, dinamica	84.51.12↔	Inserzione di gabbie intercorporee, 3 segmenti
81.62.99↔	Artrodesi o rifusione di 2-3 vertebre, altro	84.51.13↔	Inserzione di gabbie intercorporee, 4 o più segmenti
81.63.00↔	Artrodesi o rifusione di 4-8 vertebre, NAS	84.51.99↔	Inserzione di dispositivo intervertebrale d'artrodesi, altro
81.63.10↔	Artrodesi di 4 - 6 vertebre, dorsale	92.39.00↔	Altra radioterapia ad alto voltaggio, irradiazione stereotassica, frazionata, cerebrale, NAS
81.63.11↔	Artrodesi di 4 - 6 vertebre, combinata dorsale e ventrale, intercorporea	92.39.01↔	Altra radioterapia ad alto voltaggio, irradiazione stereotassica, frazionata, cerebrale, NAS
81.63.12↔	Artrodesi di 4 - 6 vertebre, ventrale, intercorporea	92.39.11↔	Altra radioterapia ad alto voltaggio, irradiazione stereotassica, frazionata, extracerebrale, NAS
81.63.13↔	Artrodesi di 4 - 6 vertebre, dorsale, dinamica	92.39.20↔	Altra radioterapia ad alto voltaggio, irradiazione stereotassica, frazionata: Cerebrale, radioterapia a modulazione di intensità
81.63.20↔	Artrodesi di 7 - 8 vertebre, dorsale	92.39.21↔	Altra radioterapia ad alto voltaggio, irradiazione stereotassica, frazionata: Cerebrale, radioterapia ad arco a modulazione di intensità (IMAT)
81.63.21↔	Artrodesi di 7 - 8 vertebre, combinata dorsale e ventrale, intercorporea	92.39.22↔	Altra radioterapia ad alto voltaggio, irradiazione stereotassica, frazionata: Cerebrale, guidata dalle immagini
81.63.22↔	Artrodesi di 7 - 8 vertebre, ventrale, intercorporea	92.39.29↔	Altra radioterapia ad alto voltaggio, irradiazione stereotassica, frazionata, cerebrale, altro
81.63.23↔	Artrodesi di 7 - 8 vertebre, dorsale, dinamica	92.39.30↔	Altra radioterapia ad alto voltaggio, irradiazione stereotassica, frazionata: Extracerebrale, radioterapia a modulazione di intensità
81.63.99↔	Artrodesi o rifusione di 4-8 vertebre, altro	92.39.31↔	Altra radioterapia ad alto voltaggio, irradiazione stereotassica, frazionata: Extracerebrale, radioterapia ad arco a modulazione di intensità (IMAT)
81.64.00↔	Artrodesi o rifusione di 9 e più vertebre, NAS	92.39.32↔	Altra radioterapia ad alto voltaggio, irradiazione stereotassica, frazionata: Extracerebrale, guidata dalle immagini
81.64.10↔	Artrodesi di 9 e più vertebre, dorsale	92.39.39↔	Altra radioterapia ad alto voltaggio, irradiazione stereotassica, frazionata, extracerebrale, altro
81.64.11↔	Artrodesi di 9 o più vertebre, combinata dorsale e ventrale, intercorporea		
81.64.99↔	Artrodesi o rifusione di 9 e più vertebre, altro		
81.65.10↔	Vertebroplastica, 1 corpo vertebrale		
81.65.11↔	Vertebroplastica, 2 corpi vertebrali		
81.65.12↔	Vertebroplastica, 3 corpi vertebrali		
81.65.13↔	Vertebroplastica, 4 e più corpi vertebrali		
81.65.99↔	Vertebroplastica, altro		
81.66.10↔	Cifoplastica, 1 corpo vertebrale		

### Procedura L33-2

93.57.12†↔ Terapia a pressione negativa continua, 8 giorni e più

### Procedura L33-3

86.88.50↔	Impianto o sostituzione di sistema per terapia a pressione negativa, profondo, su ossa e articolazioni delle estremità	86.88.53↔	Impianto o sostituzione di sistema per terapia a pressione negativa, endoretale
86.88.51↔	Impianto o sostituzione di sistema per terapia a pressione negativa, profondo, su torace, mediastino e sterno	86.88.59↔	Impianto o sostituzione di sistema per terapia a pressione negativa, su cute e sottocute o in altra sede
86.88.52↔	Impianto o sostituzione di sistema per terapia a pressione negativa, sull'addome aperto		

#### ADRG L38

### Procedure complicanti con intervento chirurgico specifico o intervento multiviscerale per malattie e disturbi dell'apparato urinario

Procedure complicanti e (Definizione dei DRG (L03Z o Definizione dei DRG (L04A o Definizione dei DRG (L13A o Definizione dei DRG (L18A) o Intervento multiviscerale

#### DRG L38Z

### Procedure complicanti con intervento chirurgico specifico o intervento multiviscerale per malattie e disturbi dell'apparato urinario

#### ADRG L40

### Ureterorenoscopia diagnostica

Procedura nella tabella L40-1

#### DRG L40Z

### Ureterorenoscopia diagnostica

**Procedura L40-1**

55.03.00†↔	Nefrostomia percutanea senza litotripsia, NAS	55.04.11†↔	Nefrostomia percutanea con litotripsia, rimozione di calcolo dall'uretere
55.03.10†↔	Nefrostomia percutanea senza litotripsia, rimozione di calcolo dalla pelvi renale	55.04.99†↔	Nefrostomia percutanea con litotripsia, altro
55.03.11†↔	Nefrostomia percutanea senza litotripsia, rimozione di calcolo renale dall'uretere	55.21†↔	Nefroscopia
55.03.99†↔	Nefrostomia percutanea senza litotripsia, altro	55.22†↔	Pieloscopia
55.04.00†↔	Nefrostomia percutanea con litotripsia, NAS	55.92†↔	Aspirazione percutanea renale (pelvi)
55.04.10†↔	Nefrostomia percutanea con litotripsia, rimozione di calcolo dalla pelvi renale	56.31†↔	Ureteroscopia

**ADRG L42****Litotripsia extracorporea con onde d'urto (ESWL) per calcolosi urinaria**

Diagnosi principale nella tabella L42-1 e Procedura nella tabella L42-3

**DRG L42A****Litotripsia extracorporea con onde d'urto (ESWL) per calcolosi urinaria con misure ausiliarie o su paraplegia/tetraplegia**

Procedura nella tabella L42-4 o Diagnosi secondaria nella tabella L42-2

**DRG L42B****Litotripsia extracorporea con onde d'urto (ESWL) per calcolosi urinaria****Diagnosi principale L42-1**

N13.0	Idronefrosi con ostruzione della giunzione pelviureterale	N20.2	Calcolo del rene con calcolo dell'uretere
N13.1	Idronefrosi con stenosi ureterale non classificata altrove	N20.9	Calcolo urinario non specificato
N13.2	Idronefrosi con ostruzione per calcolosi renale e ureterale	N21.0	Calcolo vescicale
N13.3	Altra e non specificata idronefrosi	N21.1	Calcolo uretrale
N13.4	Idrouretere	N21.8	Altro calcolo delle vie urinarie basse
N13.5	Inginocchiamento e stenosi dell'uretere senza idronefrosi	N21.9	Calcolo delle vie urinarie basse non specificato
N20.0	Calcolo del rene	N23	Colica renale non specificata
N20.1	Calcolo dell'uretere		

**Diagnosi secondaria L42-2**

G04.1	Paraplegia spastica tropicale	G82.39	Tetraparesi e tetraplegia flaccida: non specificata
G82.02	Paraparesi e paraplegia flaccida: Lesione midollare spinale completa cronica	G82.42	Tetraparesi e tetraplegia spastica: Lesione midollare spinale completa cronica
G82.03	Paraparesi e paraplegia flaccida: Lesione midollare spinale incompleta cronica	G82.43	Tetraparesi e tetraplegia spastica: Lesione midollare spinale incompleta cronica
G82.09	Paraparesi e paraplegia flaccida: non specificata	G82.49	Tetraparesi e tetraplegia spastica: non specificata
G82.12	Paraparesi e paraplegia spastica: Lesione midollare spinale completa cronica	G82.52	Tetraparesi e tetraplegia non specificata: Lesione midollare spinale completa cronica
G82.13	Paraparesi e paraplegia spastica: Lesione midollare spinale incompleta cronica	G82.53	Tetraparesi e tetraplegia non specificata: Lesione midollare spinale incompleta cronica
G82.19	Paraparesi e paraplegia spastica: non specificata	G82.59	Tetraparesi e tetraplegia non specificata: non specificata
G82.22	Paraparesi e paraplegia non specificata: Lesione midollare spinale completa cronica	G95.1	Mielopatie vascolari
G82.23	Paraparesi e paraplegia non specificata: Lesione midollare spinale incompleta cronica	G95.2	Compressione midollare non specificata
G82.29	Paraparesi e paraplegia non specificata: non specificata	G95.80	Cistoplegia con lesione neuronale alta [UMNL]
G82.32	Tetraparesi e tetraplegia flaccida: Lesione midollare spinale completa cronica	G95.81	Cistoplegia con lesione neuronale bassa [LMNL]
G82.33	Tetraparesi e tetraplegia flaccida: Lesione midollare spinale incompleta cronica	G95.9	Malattia del midollo spinale non specificata
		P11.51	Trauma da parto della colonna vertebrale e del midollo spinale: Con paraplegia cronica

**Procedura L42-3**

98.51†↔ Litotripsia extracorporea del rene, uretere e/o vescica

**Procedura L42-4**

55.01.00†↔	Nefrotomia, NAS	55.02.99†↔	Nefrostomia, altro
55.01.10†↔	Nefrotomia, percutanea transrenale	55.03.00†↔	Nefrostomia percutanea senza litotripsia, NAS
55.01.99†↔	Nefrotomia, altro	55.03.10†↔	Nefrostomia percutanea senza litotripsia, rimozione di calcolo dalla pelvi renale
55.02.00†↔	Nefrostomia, NAS		
55.02.10†↔	Nefrostomia, percutanea transrenale		

55.03.11†↔	Nefrostomia percutanea senza litotripsia, rimozione di calcolo renale dall'uretere	57.19.23†↔	Altra cistotomia, cistotomia (sovrappubica), con evacuazione di tamponamento vescicale
55.03.99†↔	Nefrostomia percutanea senza litotripsia, altro	57.32†↔	Altra cistoscopia
55.05†↔	Dilatazione percutanea transrenale del giunto pieloureterale	58.22†↔	Altra uretroscopia
55.23†↔	Biopsia renale chiusa [percutanea] [agobiopsia]	58.93.00†↔	Impianto, revisione e rimozione di protesi di sfintere urinario, NAS
55.92†↔	Aspirazione percutanea renale (pelvi)	58.93.21†↔	Rimozione di protesi di sfintere vescicale
55.93†↔	Sostituzione di drenaggio nefrostomico	58.93.31†↔	Revisione senza sostituzione di protesi di sfintere vescicale
55.94†↔	Sostituzione di drenaggio pielostomico	58.93.99†↔	Impianto, revisione e rimozione di protesi di sfintere vescicale, altro
57.0x.00†↔	Drenaggio transuretrale della vescica, NAS	58.99.00†↔	Altri interventi sull'uretra e sul tessuto periuretrale, NAS
57.0x.10†↔	Drenaggio transuretrale della vescica, rimozione di calcolo	58.99.10†↔	Altri interventi sull'uretra e sul tessuto periuretrale, posa e sostituzione di stent nell'uretra
57.0x.11†↔	Drenaggio transuretrale della vescica, rimozione di corpo estraneo	58.99.99†↔	Altri interventi sull'uretra e sul tessuto periuretrale, altro
57.0x.12†↔	Drenaggio transuretrale della vescica, evacuazione chirurgica di tamponamento vescicale	59.8x.00†↔	Cateterizzazione ureterale, NAS
57.0x.99†↔	Drenaggio transuretrale della vescica, altro	59.8x.10†↔	Cateterizzazione ureterale, inserzione, transuretrale
57.19.10†↔	Altra cistotomia, rimozione endoscopica di calcolo, percutanea transvescicale	59.8x.11†↔	Cateterizzazione ureterale, sostituzione, transuretrale
57.19.11†↔	Altra cistotomia, rimozione endoscopica di corpo estraneo, percutanea transvescicale	59.8x.12†↔	Cateterizzazione ureterale, inserzione, percutanea transrenale
57.19.21†↔	Altra cistotomia, cistotomia (sovrappubica), con rimozione di calcolo	59.8x.99†↔	Cateterizzazione ureterale, altro
57.19.22†↔	Altra cistotomia, cistotomia (sovrappubica), con rimozione di corpo estraneo	59.93†↔	Sostituzione di drenaggio di ureterostomia
		97.61†↔	Rimozione di tubo da pielostomia e nefrostomia
		97.62†↔	Rimozione di tubo da ureterostomia e catetere ureterale

**ADRG L60****Insufficienza renale, più di un giorno di degenza**

Diagnosi principale nella tabella L60-1 e durata del soggiorno > 1 giorno

**DRG L60A****Insufficienza renale, più di un giorno di degenza, con dialisi, insufficienza renale acuta e CC estremamente gravi o con dialisi e insufficienza renale acuta o CC estremamente gravi, età < 16 anni**

Diagnosi principale nella tabella L60-2 e PCCL > 3 e Dialisi o Dialisi e (Diagnosi principale nella tabella L60-2 o PCCL > 3) e Età < 16 anni

**DRG L60B****Insufficienza renale, più di un giorno di degenza, con dialisi e insufficienza renale acuta o CC estremamente gravi, età > 15 anni**

Dialisi e (Diagnosi principale nella tabella L60-2 o PCCL > 3)

**DRG L60C****Insufficienza renale, più di un giorno di degenza, con dialisi o CC estremamente gravi**

PCCL > 3 o Dialisi

**DRG L60D****Insufficienza renale, più di un giorno di degenza****Diagnosi L60-1**

I12.00	Malattia renale ipertensiva con insufficienza renale: Senza menzione di crisi ipertensiva	N18.2	Malattia renale cronica, stadio 2
I12.01	Malattia renale ipertensiva con insufficienza renale: Con menzione di crisi ipertensiva	N18.3	Malattia renale cronica, stadio 3
I13.10	Malattia ipertensiva cardiaca e renale con insufficienza renale: Senza menzione di crisi ipertensiva	N18.4	Malattia renale cronica, stadio 4
I13.11	Malattia ipertensiva cardiaca e renale con insufficienza renale: Con menzione di crisi ipertensiva	N18.5	Malattia renale cronica, stadio 5
N17.0	Insufficienza renale acuta con necrosi tubulare	N18.80	Disfunzione renale cronica unilaterale
N17.1	Insufficienza renale acuta con necrosi corticale acuta	N18.89	Altra malattia renale cronica, stadio non specificato
N17.2	Insufficienza renale acuta con necrosi midollare	N18.9	Malattia renale cronica non specificata
N17.8	Altro tipo di insufficienza renale acuta	N19	Insufficienza renale non specificata
N17.9	Insufficienza renale acuta non specificata	N99.0	Insufficienza renale iatrogena
N18.1	Malattia renale cronica, stadio 1	R34	Anuria e oliguria
		T79.5	Anuria traumatica
		Z49.0	Preparazione alla dialisi
		Z49.1	Dialisi extracorporea

**Diagnosi principale L60-2**

N17.0	Insufficienza renale acuta con necrosi tubulare	N17.1	Insufficienza renale acuta con necrosi corticale acuta
-------	---	-------	--



N17.2 Insufficienza renale acuta con necrosi midollare  
N17.8 Altro tipo di insufficienza renale acuta

N17.9 Insufficienza renale acuta non specificata

**ADRG L62****Neoplasie dell'apparato urinario**

Diagnosi principale nella tabella L62-1

**DRG L62A****Neoplasie dell'apparato urinario con CC estremamente gravi**

PCCL > 3

**DRG L62B****Neoplasie dell'apparato urinario, età < 16 anni**

Età < 16 anni

**DRG L62C****Neoplasie dell'apparato urinario, età > 15 anni****Diagnosi L62-1**

C64	Tumore maligno del rene, ad eccezione della pelvi renale	D09.0	Carcinoma in situ: Vescica
C65	Tumore maligno della pelvi renale	D09.1	Carcinoma in situ: Altri e non specificati organi urinari
C66	Tumore maligno dell'uretere	D30.0	Tumore benigno: Rene
C67.0	Tumore Maligno: Trigono vescicale	D30.1	Tumore benigno: Pelvi renale
C67.1	Tumore Maligno: Cupola vescicale	D30.2	Tumore benigno: Uretere
C67.2	Tumore Maligno: Parete laterale della vescica	D30.3	Tumore benigno: Vescica
C67.3	Tumore Maligno: Parete anteriore della vescica	D30.4	Tumore benigno: Uretra
C67.4	Tumore Maligno: Parete posteriore della vescica	D30.7	Tumore benigno: Altri organi urinari
C67.5	Tumore Maligno: Collo vescicale	D30.9	Tumore benigno: Organi urinari non specificati
C67.6	Tumore Maligno: Orifizio ureterale	D41.0	Tumori di comportamento incerto o sconosciuto: Rene
C67.7	Tumore Maligno: Uraco	D41.1	Tumori di comportamento incerto o sconosciuto: Pelvi renale
C67.8	Tumore Maligno: lesione sconfinante a più zone contigue della vescica	D41.2	Tumori di comportamento incerto o sconosciuto: Uretere
C67.9	Tumore Maligno: Vescica non specificata	D41.3	Tumori di comportamento incerto o sconosciuto: Uretra
C68.0	Tumore Maligno: Uretra	D41.4	Tumori di comportamento incerto o sconosciuto: Vescica
C68.1	Tumore Maligno: Ghiandola parauretrale	D41.7	Tumori di comportamento incerto o sconosciuto: Altri organi urinari
C68.8	Tumore Maligno: lesione sconfinante a più zone contigue degli organi urinari	D41.9	Tumori di comportamento incerto o sconosciuto: Organo urinario non specificato
C68.9	Tumore Maligno: Organo urinario non specificato	N30.4	Cistite da raggi
C79.0	Tumore maligno secondario del rene e della pelvi renale		
C79.1	Tumore maligno secondario della vescica e di altri e non specificati organi dell'apparato urinario		

**ADRG L63****Infezioni dell'apparato urinario**

Diagnosi principale nella tabella L63-1

**DRG L63A****Infezioni dell'apparato urinario con CC estremamente gravi, età < 6 anni**

PCCL > 3 e Età < 6 anni

**DRG L63B****Infezioni dell'apparato urinario con CC estremamente gravi, età > 5 anni**

PCCL > 3

**DRG L63C****Infezioni dell'apparato urinario, età < 12 anni o inserzione di catetere**

Età < 12 anni o Procedura nella tabella L63-2

**DRG L63D****Infezioni dell'apparato urinario, età > 11 anni con CC gravi**

PCCL > 2

**DRG L63E Infezioni dell'apparato urinario, età > 11 anni****Diagnosi principale L63-1**

A18.1	Tubercolosi dell'apparato genitourinario	N15.11	Ascesso perirenale
A98.5	Febbre emorragica con sindrome renale	N30.0	Cistite acuta
B65.0	Schistosomiasi da Schistosoma haematobium [schistosomiasi urinaria]	N30.2	Altra cistite cronica
N10	Nefrite tubulo-interstiziale acuta	N30.3	Trigonite
N11.1	Pielonefrite cronica ostruttiva	N30.8	Altra cistite
N11.8	Altra nefrite cronica tubulo-interstiziale	N30.9	Cistite non specificata
N11.9	Nefrite cronica tubulo-interstiziale non specificata	N34.0	Ascesso uretrale
N12	Nefrite tubulo-interstiziale non specificata se acuta o cronica	N34.1	Uretrite non specifica
N13.6	Pionefrosi	N34.2	Altra uretrite
N13.8	Altra uropatia da ostruzione e da reflusso	N34.3	Sindrome uretrale non specificata
N15.10	Ascesso renale	N39.0	Infezione delle vie urinarie, sede non specificata

**Procedura L63-2**

56.91†↔	Dilatazione dell'ostio ureterale	57.19.22†↔	Altra cistotomia, cistotomia (sovrappubica), con rimozione di corpo estraneo
57.0x.00†↔	Drenaggio transuretrale della vescica, NAS	57.19.23†↔	Altra cistotomia, cistotomia (sovrappubica), con evacuazione di tamponamento vescicale
57.0x.10†↔	Drenaggio transuretrale della vescica, rimozione di calcolo	57.32†↔	Altra cistoscopia
57.0x.11†↔	Drenaggio transuretrale della vescica, rimozione di corpo estraneo	59.8x.00†↔	Cateterizzazione ureterale, NAS
57.0x.12†↔	Drenaggio transuretrale della vescica, evacuazione chirurgica di tamponamento vescicale	59.8x.10†↔	Cateterizzazione ureterale, inserzione, transuretrale
57.0x.99†↔	Drenaggio transuretrale della vescica, altro	59.8x.11†↔	Cateterizzazione ureterale, sostituzione, transuretrale
57.19.10†↔	Altra cistotomia, rimozione endoscopica di calcolo, percutanea transvescicale	59.8x.12†↔	Cateterizzazione ureterale, inserzione, percutanea transrenale
57.19.11†↔	Altra cistotomia, rimozione endoscopica di corpo estraneo, percutanea transvescicale	59.8x.99†↔	Cateterizzazione ureterale, altro
57.19.21†↔	Altra cistotomia, cistotomia (sovrappubica), con rimozione di calcolo	59.93†↔	Sostituzione di drenaggio di ureterostomia
		97.62†↔	Rimozione di tubo da ureterostomia e catetere ureterale

**ADRG L64 Calcolosi urinaria e ostruzione delle vie urinarie o stenosi uretrale, altre malattie da lievi a moderate dell'apparato urinario, più di un giorno di degenza o disturbi e sintomi dell'apparato urinario**

Diagnosi principale nella tabella L64-1 o Diagnosi principale nella tabella L64-2 o Diagnosi principale nella tabella L64-3 e durata del soggiorno > 1 giorno o Diagnosi principale nella tabella L64-4

**DRG L64A Calcolosi urinaria e ostruzione delle vie urinarie, età > 75 anni o con CC gravi o stenosi uretrale, altre malattie da lievi a moderate dell'apparato urinario, più di un giorno di degenza o disturbi e sintomi dell'apparato urinario o uretrocistoscopia**

Età > 75 anni o PCCL > 2 o Diagnosi principale nella tabella L64-2 o Diagnosi principale nella tabella L64-3 e durata del soggiorno > 1 giorno o Diagnosi principale nella tabella L64-4 o Procedura nella tabella L64-5

**DRG L64B Calcolosi urinaria e ostruzione delle vie urinarie, età < 76 anni****Diagnosi L64-1**

N13.0	Idronefrosi con ostruzione della giunzione pelviureterale	N20.2	Calcolo del rene con calcolo dell'uretere
N13.1	Idronefrosi con stenosi ureterale non classificata altrove	N20.9	Calcolo urinario non specificato
N13.2	Idronefrosi con ostruzione per calcolosi renale e ureterale	N21.0	Calcolo vescicale
N13.3	Altra e non specificata idronefrosi	N21.1	Calcolo uretrale
N13.4	Idrouretere	N21.8	Altro calcolo delle vie urinarie basse
N13.5	Inginocchiamento e stenosi dell'uretere senza idronefrosi	N21.9	Calcolo delle vie urinarie basse non specificato
N20.0	Calcolo del rene	N23	Colica renale non specificata
N20.1	Calcolo dell'uretere	N30.1	Cistite interstiziale (cronica)

**Diagnosi principale L64-2**

N35.0	Stenosi uretrale post-traumatica	N35.9	Stenosi uretrale non specificata
N35.1	Stenosi uretrale post-infettiva non classificata altrove	N99.1	Stenosi uretrale iatrogena
N35.8	Altra stenosi uretrale		

**Diagnosi principale L64-3**

N13.7	Uropatia associata a reflusso vescico-ureterale	Q63.0	Rene accessorio
N13.9	Uropatia da ostruzione e da reflusso non specificata	Q63.1	Rene lobulato, fusione renale e rene a ferro di cavallo
N26	Rene grinzo non specificato	Q63.2	Rene ectopico
N39.1	Proteinuria persistente non specificata	Q63.3	Iperplasia renale e rene gigante
N39.2	Proteinuria ortostatica non specificata	Q63.8	Altre malformazioni congenite specificate del rene
N39.81	Sindrome lombalgia-ematuria (Loin pain haematuria syndrome)	Q63.9	Malformazione congenita del rene non specificata
N39.88	Altri disturbi specificati dell'apparato urinario	S37.00	Traumatismo del rene, non specificato
N39.9	Disturbi dell'apparato urinario non specificati	S37.01	Contusione ed ematoma del rene
Q60.0	Agenesia renale unilaterale	S37.30	Traumatismo dell'uretra: Non specificato
Q60.2	Agenesia renale non specificata	S37.31	Traumatismo dell'uretra: Parte membranosa
Q60.3	Ipoplasia renale unilaterale	S37.32	Traumatismo dell'uretra: Parte spongiosa
Q60.5	Ipoplasia renale non specificata	T83.0	Complicanza meccanica di catetere urinario (a permanenza)
Q60.6	Sindrome di Potter	T83.1	Complicanza meccanica di altri dispositivi ed impianti urinari
Q62.0	Idronefrosi congenita	T83.2	Complicanza meccanica di innesto di organo urinario
Q62.1	Atresia e stenosi dell'uretere	T83.4	Complicanza meccanica di altri dispositivi protesici, impianti ed innesti dell'apparato genitale
Q62.2	Megauretere congenito	T83.6	Infezione e reazione infiammatoria da dispositivo protesico, impianto ed innesto dell'apparato genitale
Q62.3	Altre anomalie ostruttive (congenite) del bacinetto renale e dell'uretere	T83.8	Altre complicanze di dispositivi protesici, impianti ed innesti genitourinari
Q62.4	Agenesia dell'uretere	T83.9	Complicanza non specificata di dispositivo, impianto ed innesto genitourinario
Q62.5	Duplicazione dell'uretere		
Q62.6	Malposizione dell'uretere		
Q62.7	Riflusso congenito vescico-uretero-renale		
Q62.8	Altre malformazioni congenite dell'uretere		

**Diagnosi principale L64-4**

N02.0	Ematuria ricorrente e persistente: Lesione glomerulare minima	R30.1	Tenesmo vescicale
N02.1	Ematuria ricorrente e persistente: lesione glomerulare focale e segmentale	R30.9	Dolore alla minzione non specificato
N02.2	Ematuria ricorrente e persistente: glomerulonefrite diffusa membranosa	R31	Ematuria non specificata
N02.3	Ematuria ricorrente e persistente: glomerulonefrite mesangioproliferativa diffusa	R32	Incontinenza urinaria non specificata
N02.4	Ematuria ricorrente e persistente: glomerulonefrite endocapillare-proliferativa diffusa	R33	Ritenzione urinaria
N02.5	Ematuria ricorrente e persistente: glomerulonefrite diffusa mesangiocapillare	R35	Poliuria
N02.6	Ematuria ricorrente e persistente: malattia da depositi densi	R36	Secrezione uretrale
N02.7	Ematuria ricorrente e persistente: Glomerulonefrite con formazione a mezzaluna	R39.0	Stravasato di urina
N02.8	Ematuria ricorrente e persistente: altre modifiche morfologiche	R39.1	Altre difficoltà alla minzione
N02.9	Ematuria ricorrente e persistente: Tipo di modifica morfologica non specificata	R39.2	Uremia extrarenale
N39.3	Incontinenza da stress [sforzo]	R39.8	Altri e non specificati sintomi e segni che interessano l'apparato urinario
N39.40	Incontinenza riflessa	R80	Proteinuria isolata
N39.41	Incontinenza da rigurgito	R82.0	Chiluria
N39.42	Incontinenza da urgenza	R82.3	Emoglobinuria
N39.43	Incontinenza urinaria extrauretrale	R82.5	Aumento del tasso urinario di farmaci, medicinali e sostanze biologiche
N39.47	Incontinenza recidivante	R82.7	Risultati anormali all'esame microbiologico delle urine
N39.48	Altra incontinenza urinaria specificata	R82.8	Risultati anormali all'esame citologico e istologico delle urine
R30.0	Disuria	R82.9	Altri e non specificati risultati anormali dell'esame delle urine
		R93.4	Risultati anormali di diagnostica per immagini di organi urinari
		R94.4	Risultati anormali di esami per studi di funzionalità renale
		R94.8	Risultati anormali di esami per studi di funzionalità di altri organi e apparati

**Procedura L64-5**

56.91†↔	Dilatazione dell'ostio ureterale	57.19.22†↔	Altra cistotomia, cistotomia (sovrappubica), con rimozione di corpo estraneo
57.0x.00†↔	Drenaggio transuretrale della vescica, NAS	57.19.23†↔	Altra cistotomia, cistotomia (sovrappubica), con evacuazione di tamponamento vescicale
57.0x.10†↔	Drenaggio transuretrale della vescica, rimozione di calcolo	57.32†↔	Altra cistoscopia
57.0x.11†↔	Drenaggio transuretrale della vescica, rimozione di corpo estraneo	59.8x.00†↔	Cateterizzazione ureterale, NAS
57.0x.12†↔	Drenaggio transuretrale della vescica, evacuazione chirurgica di tamponamento vescicale	59.8x.10†↔	Cateterizzazione ureterale, inserzione, transuretrale
57.0x.99†↔	Drenaggio transuretrale della vescica, altro	59.8x.11†↔	Cateterizzazione ureterale, sostituzione, transuretrale
57.19.10†↔	Altra cistotomia, rimozione endoscopica di calcolo, percutanea transvescicale	59.8x.12†↔	Cateterizzazione ureterale, inserzione, percutanea transrenale
57.19.11†↔	Altra cistotomia, rimozione endoscopica di corpo estraneo, percutanea transvescicale	59.8x.99†↔	Cateterizzazione ureterale, altro
57.19.21†↔	Altra cistotomia, cistotomia (sovrappubica), con rimozione di calcolo	59.93†↔	Sostituzione di drenaggio di ureterostomia
		97.62†↔	Rimozione di tubo da ureterostomia e catetere ureterale

**ADRG L68****Altre malattie moderatamente gravi dell'apparato urinario o paralisi vescicale, più di un giorno di degenza**

Diagnosi principale nella tabella L68-1 o Diagnosi principale nella tabella L68-2 e durata del soggiorno &gt; 1 giorno

**DRG L68A****Altre malattie moderatamente gravi dell'apparato urinario o paralisi vescicale, più di un giorno di degenza, età < 16 anni**

Età &lt; 16 anni

**DRG L68B****Altre malattie moderatamente gravi dell'apparato urinario o paralisi vescicale, più di un giorno di degenza, età > 15 anni****Diagnosi principale L68-1**

E12.20	Diabete mellito correlato a de-o malnutrizione: con complicazioni renali: non menzionato come scompensato	N01.9	Sindrome nefritica rapidamente progressiva: Tipo di modifica morfologica non specificata
E12.21	Diabete mellito correlato a de-o malnutrizione: con complicazioni renali: menzionato come scompensato	N03.0 N03.1	Sindrome nefritica cronica: Lesione glomerulare minima Sindrome nefritica cronica: lesione glomerulare focale e segmentale
F45.34	Disfunzione vegetativa somatoforme: Apparato urogenitale	N03.2	Sindrome nefritica cronica: glomerulonefrite diffusa membranosa
I12.90	Malattia renale ipertensiva senza insufficienza renale: Senza menzione di crisi ipertensiva	N03.3	Sindrome nefritica cronica: glomerulonefrite mesangioproliferativa diffusa
I12.91	Malattia renale ipertensiva senza insufficienza renale: Con menzione di crisi ipertensiva	N03.4	Sindrome nefritica cronica: glomerulonefrite endocapillare-proliferativa diffusa
I72.2	Aneurisma e dissezione dell'arteria renale	N03.5	Sindrome nefritica cronica: glomerulonefrite diffusa mesangiocapillare
I82.3	Embolia e trombosi della vena renale	N03.6	Sindrome nefritica cronica: malattia da depositi densi
M10.30	Gotta da deficit funzionale renale: Localizzazioni multiple	N03.7	Sindrome nefritica cronica: Glomerulonefrite con formazione a mezzaluna
M10.31	Gotta da deficit funzionale renale: area spalla	N03.8	Sindrome nefritica cronica: altre modifiche morfologiche
M10.32	Gotta da deficit funzionale renale: braccio	N03.9	Sindrome nefritica cronica: Tipo di modifica morfologica non specificata
M10.33	Gotta da deficit funzionale renale: avambraccio	N05.0	Sindrome nefritica non specificata: Lesione glomerulare minima
M10.34	Gotta da deficit funzionale renale: mano	N05.1	Sindrome nefritica non specificata: lesione glomerulare focale e segmentale
M10.35	Gotta da deficit funzionale renale: coscia	N05.2	Sindrome nefritica non specificata: glomerulonefrite diffusa membranosa
M10.36	Gotta da deficit funzionale renale: gamba	N05.3	Sindrome nefritica non specificata: glomerulonefrite mesangioproliferativa diffusa
M10.37	Gotta da deficit funzionale renale: caviglia e piede	N05.4	Sindrome nefritica non specificata: glomerulonefrite endocapillare-proliferativa diffusa
M10.38	Gotta da deficit funzionale renale: Altre localizzazioni	N05.5	Sindrome nefritica non specificata: glomerulonefrite diffusa mesangiocapillare
M10.39	Gotta da deficit funzionale renale: Localizzazione non precisata	N05.6	Sindrome nefritica non specificata: malattia da depositi densi
N00.0	Sindrome nefritica acuta: Lesione glomerulare minima	N05.7	Sindrome nefritica non specificata: Glomerulonefrite con formazione a mezzaluna
N00.1	Sindrome nefritica acuta: lesione glomerulare focale e segmentale	N05.8	Sindrome nefritica non specificata: altre modifiche morfologiche
N00.2	Sindrome nefritica acuta: glomerulonefrite diffusa membranosa	N05.9	Sindrome nefritica non specificata: Tipo di modifica morfologica non specificata
N00.3	Sindrome nefritica acuta: glomerulonefrite mesangioproliferativa diffusa	N06.0	Proteinuria isolata con lesioni morfologiche specificate: Lesione glomerulare minima
N00.4	Sindrome nefritica acuta: glomerulonefrite endocapillare-proliferativa diffusa	N06.1	Proteinuria isolata con lesioni morfologiche specificate: lesione glomerulare focale e segmentale
N00.5	Sindrome nefritica acuta: glomerulonefrite diffusa mesangiocapillare	N06.2	Proteinuria isolata con lesioni morfologiche specificate: glomerulonefrite diffusa membranosa
N00.6	Sindrome nefritica acuta: malattia da depositi densi	N06.3	Proteinuria isolata con lesioni morfologiche specificate: glomerulonefrite mesangioproliferativa diffusa
N00.7	Sindrome nefritica acuta: Glomerulonefrite con formazione a mezzaluna	N06.4	Proteinuria isolata con lesioni morfologiche specificate: glomerulonefrite endocapillare-proliferativa diffusa
N00.8	Sindrome nefritica acuta: altre modifiche morfologiche	N06.5	Proteinuria isolata con lesioni morfologiche specificate: glomerulonefrite diffusa mesangiocapillare
N00.9	Sindrome nefritica acuta: Tipo di modifica morfologica non specificata	N06.6	Proteinuria isolata con lesioni morfologiche specificate: malattia da depositi densi
N01.0	Sindrome nefritica rapidamente progressiva: Lesione glomerulare minima	N06.7	Proteinuria isolata con lesioni morfologiche specificate: Glomerulonefrite con formazione a mezzaluna
N01.1	Sindrome nefritica rapidamente progressiva: lesione glomerulare focale e segmentale	N06.8	Proteinuria isolata con lesioni morfologiche specificate: altre modifiche morfologiche
N01.2	Sindrome nefritica rapidamente progressiva: glomerulonefrite diffusa membranosa		
N01.3	Sindrome nefritica rapidamente progressiva: glomerulonefrite mesangioproliferativa diffusa		
N01.4	Sindrome nefritica rapidamente progressiva: glomerulonefrite endocapillare-proliferativa diffusa		
N01.5	Sindrome nefritica rapidamente progressiva: glomerulonefrite diffusa mesangiocapillare		
N01.6	Sindrome nefritica rapidamente progressiva: malattia da depositi densi		
N01.7	Sindrome nefritica rapidamente progressiva: Glomerulonefrite con formazione a mezzaluna		
N01.8	Sindrome nefritica rapidamente progressiva: altre modifiche morfologiche		

N06.9	Proteinuria isolata con lesioni morfologiche specificate: Tipo di modifica morfologica non specificata	N32.2	Fistola vescicale non classificata altrove
N07.0	Nefropatia ereditaria non classificata altrove: Lesione glomerulare minima	N32.3	Diverticolo vescicale
N07.1	Nefropatia ereditaria non classificata altrove: lesione glomerulare focale e segmentale	N32.4	Rottura non traumatica della vescica
N07.2	Nefropatia ereditaria non classificata altrove: glomerulonefrite diffusa membranosa	N32.8	Altri disturbi specificati della vescica
N07.3	Nefropatia ereditaria non classificata altrove: glomerulonefrite mesangioproliferativa diffusa	N32.9	Disturbo della vescica non specificato
N07.4	Nefropatia ereditaria non classificata altrove: glomerulonefrite endocapillare-proliferativa diffusa	N36.0	Fistola uretrale
N07.5	Nefropatia ereditaria non classificata altrove: glomerulonefrite diffusa mesangiocapillare	N36.1	Diverticolo uretrale
N07.6	Nefropatia ereditaria non classificata altrove: malattia da depositi densi	N36.2	Caruncola uretrale
N07.7	Nefropatia ereditaria non classificata altrove: Glomerulonefrite con formazione a mezzaluna	N36.3	Prolasso della mucosa uretrale
N07.8	Nefropatia ereditaria non classificata altrove: altre modifiche morfologiche	N36.8	Altri disturbi specificati dell'uretra
N07.9	Nefropatia ereditaria non classificata altrove: Tipo di modifica morfologica non specificata	N36.9	Disturbo dell'uretra non specificato
N11.0	Pielonefrite cronica non ostruttiva associata a reflusso	N98.0	Infezione associata ad inseminazione artificiale
N14.0	Nefropatia da analgesico	N99.5	Malfunzionamento di stoma esterno delle vie urinarie
N14.1	Nefropatia indotta da altri farmaci, medicinali e sostanze biologiche	N99.8	Altri disturbi genitourinari iatrogeni
N14.2	Nefropatia indotta da farmaci, medicinali e sostanze biologiche non specificate	Q60.1	Agenesia renale bilaterale
N14.3	Nefropatia indotta da metalli pesanti	Q60.4	Ipoplasia renale bilaterale
N14.4	Nefropatia tossica non classificata altrove	Q61.0	Ciste renale solitaria congenita
N15.0	Nefropatia dei Balcani	Q61.1	Rene policistico, autosomico recessivo
N15.8	Altre malattie renali tubulo-interstiziali specificate	Q61.2	Rene policistico, autosomico dominante
N15.9	Malattia renale tubulo-interstiziale non specificata	Q61.3	Rene policistico non specificato
N25.0	Osteodistrofia renale	Q61.4	Displasia renale
N25.1	Diabete insipido nefrogeno	Q61.5	Ciste midollare del rene
N25.8	Altri disturbi risultanti da ridotta funzionalità dei tubuli renali	Q61.8	Altre malattie cistiche del rene
N25.9	Disturbo risultante da ridotta funzionalità dei tubuli renali, non specificato	Q61.9	Malattia cistica del rene non specificata
N27.0	Rene piccolo da causa sconosciuta, unilaterale	Q64.1	Estrofia della vescica
N27.1	Rene piccolo da causa sconosciuta, bilaterale	Q64.2	Valvole uretrali posteriori congenite
N27.9	Rene piccolo da causa sconosciuta, non specificato	Q64.3	Altre forme di atresia e stenosi dell'uretra e del collo vescicale
N28.1	Cisti renale acquisita	Q64.4	Malformazione dell'uraco
N28.8	Altri disturbi specificati del rene e dell'uretere	Q64.5	Assenza congenita della vescica e dell'uretra
N28.9	Disturbi del rene e dell'uretere non specificati	Q64.6	Diverticolo congenito della vescica
N31.0	Vescica neuropatica non inibita, non classificata altrove	Q64.7	Altre malformazioni congenite della vescica o dell'uretra
N31.1	Vescica iperreflessica non classificata altrove	Q64.8	Altre malformazioni congenite specificate dell'apparato urinario
N31.2	Vescica neuropatica flaccida, non classificata altrove	Q64.9	Malformazione congenita dell'apparato urinario non specificata
N31.80	Vescica a bassa compliance neuromuscolare, organica	S36.83	Traumatismo: Retroperitoneo
N31.81	Ipo- e acontrattilità del detrusore vescicale senza substrato neurologico	S37.1	Traumatismo dell'uretere
N31.82	Vescica instabile senza substrato neurologico	S37.20	Traumatismo della vescica, non specificato
N31.88	Altra disfunzione neuromuscolare della vescica	S37.21	Contusione della vescica
N31.9	Disfunzione neuromuscolare della vescica non specificata	S37.22	Rottura della vescica
N32.0	Ostruzione del collo vescicale	S37.28	Altro traumatismo della vescica
N32.1	Fistola entero-vescicale	S37.33	Traumatismo dell'uretra: Parte prostatica
		S37.38	Traumatismo dell'uretra: Altre parti
		T19.0	Corpo estraneo nell'uretra
		T19.1	Corpo estraneo nella vescica
		T85.71	Infezione e reazione infiammatoria da catetere per dialisi peritoneale
		T86.10	Peggioramento funzionale acuto di trapianto renale
		T86.11	Peggioramento funzionale cronico di trapianto renale
		T86.19	Altra e non specificata disfunzione, insuccesso e rigetto di trapianto renale
		Z43.5	Controllo di cistostomia
		Z43.6	Controllo di altre aperture artificiali delle vie urinarie
		Z46.6	Fornitura ed adattamento di dispositivo nel tratto urinario
		Z94.0	Stato dopo trapianto renale

### Diagnosi principale L68-2

G95.80	Cistoplegia con lesione neuronale alta [UMNL]	G95.81	Cistoplegia con lesione neuronale bassa [LMNL]
--------	---	--------	--

### ADRG L69

### Altre malattie gravi dell'apparato urinario, più di un giorno di degenza

Diagnosi principale nella tabella L69-1 e durata del soggiorno > 1 giorno

### DRG L69A

### Altre malattie gravi dell'apparato urinario, più di un giorno di degenza con CC estremamente gravi o età < 10 anni

Età < 10 anni o PCCL > 3

**DRG L69B****Altre malattie gravi dell'apparato urinario, più di un giorno di degenza, età > 9 anni****Diagnosi principale L69-1**

E10.20	Diabete mellito, tipo 1: con complicazioni renali: non menzionato come scompensato	N04.4	Sindrome nefrosica: glomerulonefrite endocapillare-proliferativa diffusa
E10.21	Diabete mellito, tipo 1: con complicazioni renali: menzionato come scompensato	N04.5	Sindrome nefrosica: glomerulonefrite diffusa mesangiocapillare
E11.20	Diabete mellito, tipo 2: con complicazioni renali: non menzionato come scompensato	N04.6	Sindrome nefrosica: malattia da depositi densi
E11.21	Diabete mellito, tipo 2: con complicazioni renali: menzionato come scompensato	N04.7	Sindrome nefrosica: Glomerulonefrite con formazione a mezzaluna
E13.20	Altro tipo di diabete mellito specificato: con complicazioni renali: non menzionato come scompensato	N04.8	Sindrome nefrosica: altre modifiche morfologiche
E13.21	Altro tipo di diabete mellito specificato: con complicazioni renali: menzionato come scompensato	N04.9	Sindrome nefrosica: Tipo di modifica morfologica non specificata
E14.20	Diabete mellito non specificato: con complicazioni renali: non menzionato come scompensato	N28.0	Ischemia ed infarto renali
E14.21	Diabete mellito non specificato: con complicazioni renali: menzionato come scompensato	S37.02	Lacerazione del rene
N04.0	Sindrome nefrosica: Lesione glomerulare minima	S37.03	Rottura completa del parenchima renale
N04.1	Sindrome nefrosica: lesione glomerulare focale e segmentale	T83.5	Infezione e reazione infiammatoria da dispositivo protesico, impianto ed innesto dell'apparato urinario
N04.2	Sindrome nefrosica: glomerulonefrite diffusa membranosa	T86.10	Peggioramento funzionale acuto di trapianto renale
N04.3	Sindrome nefrosica: glomerulonefrite mesangioproliferativa diffusa	T86.11	Peggioramento funzionale cronico di trapianto renale
		T86.12	Ripresa ritardata della funzionalità dopo trapianto
		T86.19	Altra e non specificata disfunzione, insuccesso e rigetto di trapianto renale

**ADRG L70****Malattie e disturbi dell'apparato urinario, un giorno di degenza o insufficienza renale, un giorno di degenza senza dialisi**

Durata del soggiorno è uguale 1 giorno

**DRG L70A****Malattie e disturbi dell'apparato urinario, un giorno di degenza, età < 16 anni, eccetto che per insufficienza renale senza dialisi**

Età &lt; 16 anni e nessuna Diagnosi principale nella Tabella L70-1

**DRG L70B****Malattie e disturbi dell'apparato urinario, un giorno di degenza, età > 15 anni o insufficienza renale, senza dialisi****Diagnosi principale L70-1**

I12.00	Malattia renale ipertensiva con insufficienza renale: Senza menzione di crisi ipertensiva	N18.2	Malattia renale cronica, stadio 2
I12.01	Malattia renale ipertensiva con insufficienza renale: Con menzione di crisi ipertensiva	N18.3	Malattia renale cronica, stadio 3
I13.10	Malattia ipertensiva cardiaca e renale con insufficienza renale: Senza menzione di crisi ipertensiva	N18.4	Malattia renale cronica, stadio 4
I13.11	Malattia ipertensiva cardiaca e renale con insufficienza renale: Con menzione di crisi ipertensiva	N18.5	Malattia renale cronica, stadio 5
N17.0	Insufficienza renale acuta con necrosi tubulare	N18.80	Disfunzione renale cronica unilaterale
N17.1	Insufficienza renale acuta con necrosi corticale acuta	N18.89	Altra malattia renale cronica, stadio non specificato
N17.2	Insufficienza renale acuta con necrosi midollare	N18.9	Malattia renale cronica non specificata
N17.8	Altro tipo di insufficienza renale acuta	N19	Insufficienza renale non specificata
N17.9	Insufficienza renale acuta non specificata	N99.0	Insufficienza renale iatrogena
N18.1	Malattia renale cronica, stadio 1	R34	Anuria e oliguria
		T79.5	Anuria traumatica
		Z49.0	Preparazione alla dialisi

**ADRG L71****Insufficienza renale, un giorno di degenza con dialisi**

Diagnosi principale nella tabella L71-1 e durata del soggiorno è uguale 1 giorno e Dialisi

**DRG L71Z****Insufficienza renale, un giorno di degenza con dialisi**

**Diagnosi principale L71-1**

I12.00	Malattia renale ipertensiva con insufficienza renale: Senza menzione di crisi ipertensiva	N18.2	Malattia renale cronica, stadio 2
I12.01	Malattia renale ipertensiva con insufficienza renale: Con menzione di crisi ipertensiva	N18.3	Malattia renale cronica, stadio 3
I13.10	Malattia ipertensiva cardiaca e renale con insufficienza renale: Senza menzione di crisi ipertensiva	N18.4	Malattia renale cronica, stadio 4
I13.11	Malattia ipertensiva cardiaca e renale con insufficienza renale: Con menzione di crisi ipertensiva	N18.5	Malattia renale cronica, stadio 5
N17.0	Insufficienza renale acuta con necrosi tubulare	N18.80	Disfunzione renale cronica unilaterale
N17.1	Insufficienza renale acuta con necrosi corticale acuta	N18.89	Altra malattia renale cronica, stadio non specificato
N17.2	Insufficienza renale acuta con necrosi midollare	N18.9	Malattia renale cronica non specificata
N17.8	Altro tipo di insufficienza renale acuta	N19	Insufficienza renale non specificata
N17.9	Insufficienza renale acuta non specificata	N99.0	Insufficienza renale iatrogena
N18.1	Malattia renale cronica, stadio 1	R34	Anuria e oliguria
		T79.5	Anuria traumatica
		Z49.0	Preparazione alla dialisi

**ADRG L72****Microangiopatia trombotica o sindrome emolitica uremica**

Diagnosi principale nella tabella L72-1

**DRG L72Z****Microangiopatia trombotica o sindrome emolitica uremica****Diagnosi principale L72-1**

D59.3	Sindrome emolitica-uremica	M31.1	Microangiopatia trombotica
-------	----------------------------	-------	----------------------------

**ADRGs 901, 902****procedure OR non correlata**

procedure OR non correlata

**DRGs 901A, 901B, 901C, 901D, 902Z**





# **MDC 12**

Malattie e disturbi  
dell'apparato genitale  
maschile



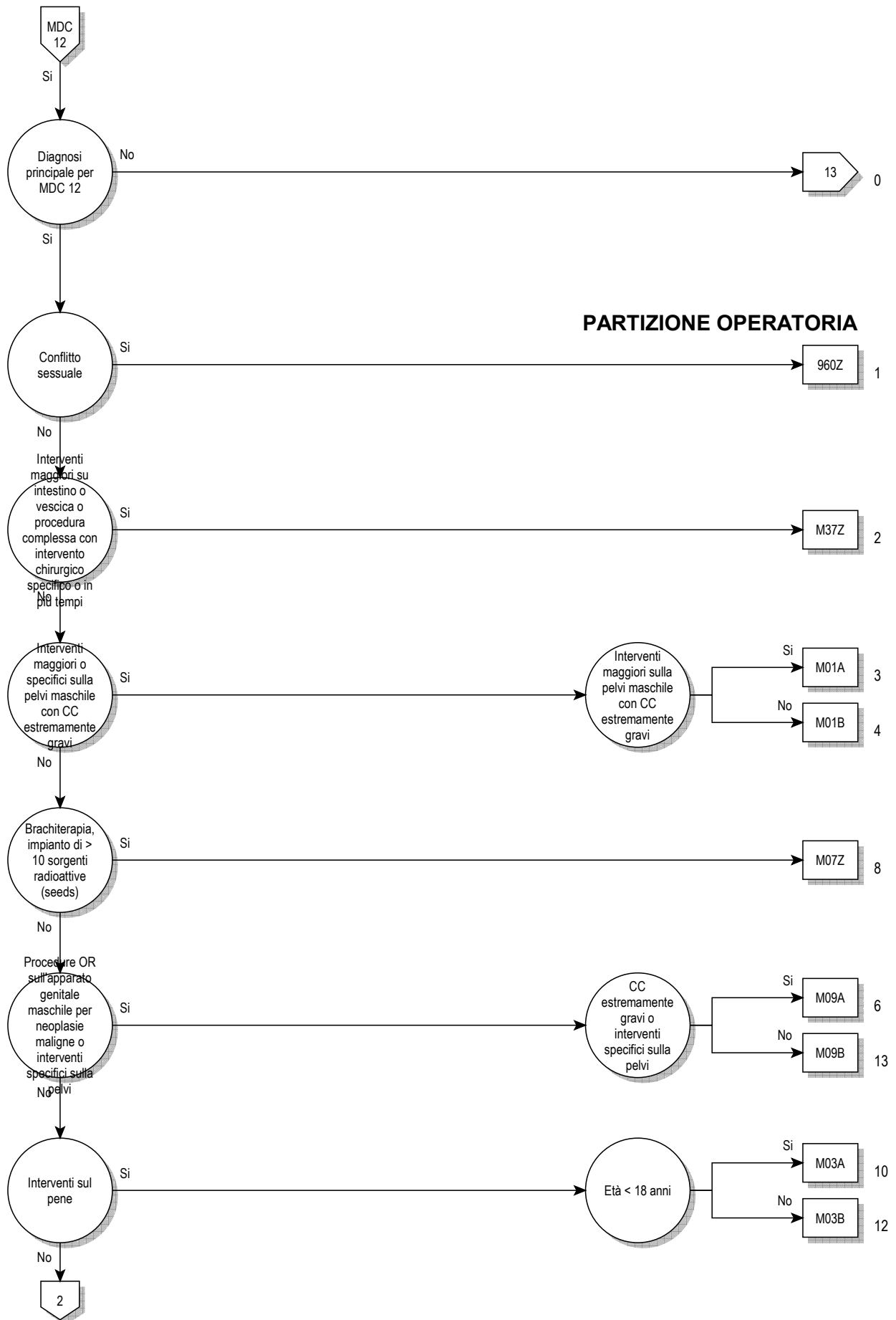

**PARTIZIONE OPERATORIA**

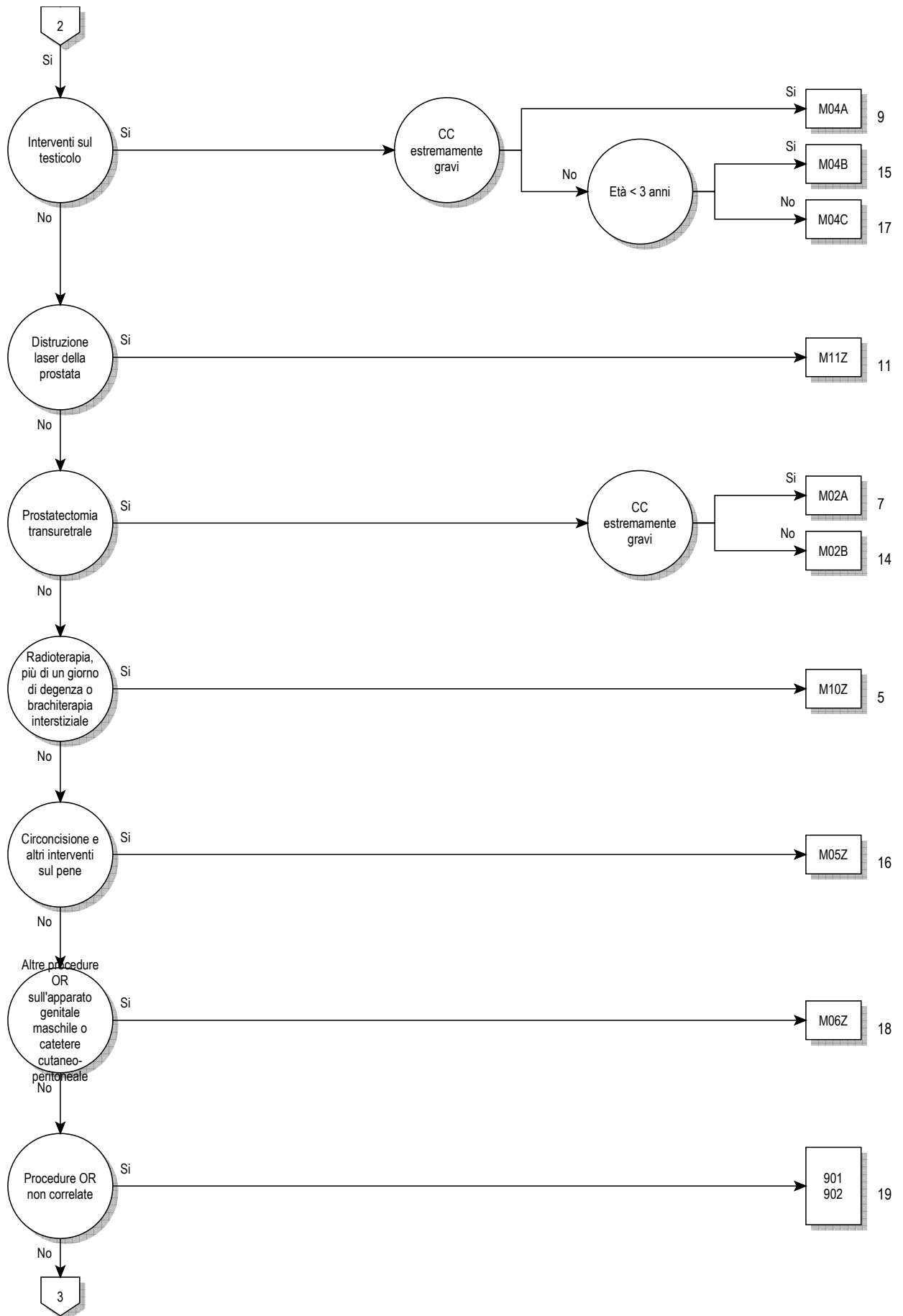

12

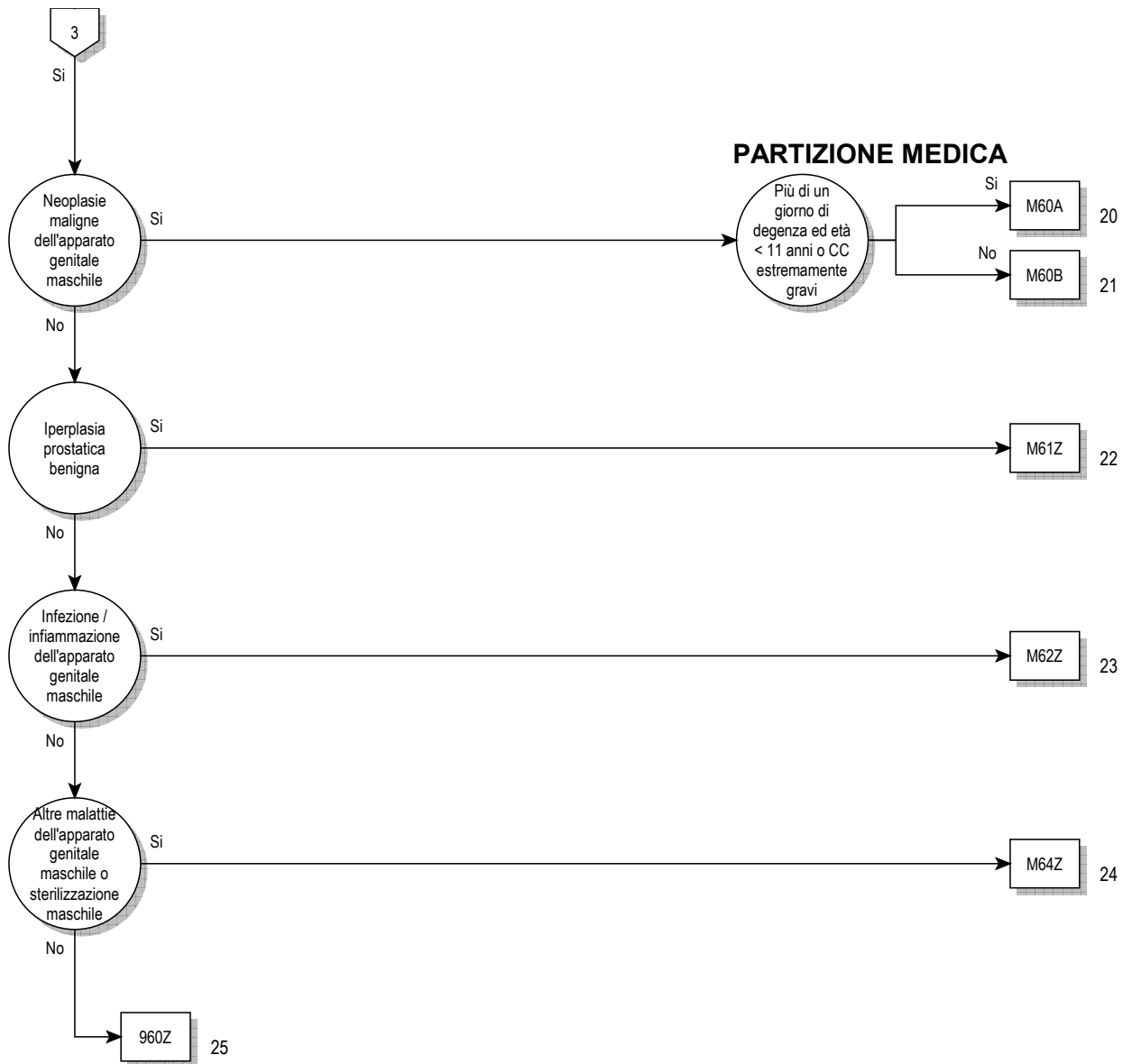



**Logica decisionale MDC 12**

Diagnosi principale nella tabella MDC12-0 e nessuna Diagnosi principale nella Tabella MDC12-1 o Diagnosi principale nella tabella MDC12-1 e Sesso è uguale maschile (1)

**Diagnosi principale per MDC 12 (MDC12-0)**

A51.0	Sifilide genitale primaria	L29.3	Prurito anogenitale non specificato
A54.0	Infezione gonococcica del tratto genitourinario inferiore senza ascesso periuretrale o delle ghiandole accessorie	N40	Iperplasia della prostata
A54.1	Infezione gonococcica del tratto genitourinario inferiore con ascesso periuretrale e delle ghiandole accessorie	N41.0	Prostatite acuta
A54.2	Pelviperitonite gonococcica e altre forme di infezione gonococcica genitourinaria	N41.1	Prostatite cronica
A55	Linfogranuloma (venereo) da Chlamydiae	N41.2	Ascesso della prostata
A56.0	Infezione da Chlamydiae del tratto genitourinario inferiore	N41.3	Prostatocistite
A56.1	Infezione da Chlamydiae del peritoneo pelvico e di altri organi genitourinari	N41.8	Altre malattie infiammatorie della prostata
A56.2	Infezione da Chlamydiae del tratto genitourinario non specificata	N41.9	Malattia infiammatoria della prostata non specificata
A56.8	Infezione da Chlamydiae sessualmente trasmessa di altre sedi	N42.0	Calcolo prostatico
A57	Ulcera (venerea) molle	N42.1	Congestione ed emorragia della prostata
A58	Granuloma inguinale	N42.2	Atrofia della prostata
A59.0	Tricomoniiasi urogenitale	N42.3	Displasia della prostata
A60.0	Infezione da herpes virus dei genitali e del tratto urogenitale	N42.8	Altri disturbi specificati della prostata
A60.1	Infezione da herpes virus della cute perianale e del retto	N42.9	Disturbo della prostata non specificato
A60.9	Infezione anogenitale da herpes virus non specificata	N43.0	Idrocele incistato
A63.8	Altre malattie specificate a trasmissione prevalentemente sessuale	N43.1	Idrocele infetto
A64	Malattia sessualmente trasmessa non specificata	N43.2	Altro idrocele
B26.0	Orchite parotitica {N51.1}	N43.3	Idrocele non specificato
B37.4	Candidosi di altre sedi urogenitali	N43.4	Spermatocele
C60.0	Tumore Maligno: Prepuzio	N44.0	Torsione del testicolo
C60.1	Tumore Maligno: Glande	N44.1	Torsione dell'idatide
C60.2	Tumore Maligno: Corpo del pene	N45.0	Orchite, epididimite e orchiepididimite con ascesso
C60.8	Tumore Maligno: lesione sconfinante a più zone contigue del pene	N45.9	Orchite, epididimite e orchiepididimite senza ascesso
C60.9	Tumore Maligno: Pene non specificato	N46	Infertilità maschile
C61	Tumore maligno della prostata	N47	Ipertrofia prepuziale, fimosi e parafimosi
C62.0	Tumore Maligno: Testicolo ritenuto	N48.0	Leucoplachia del pene
C62.1	Tumore Maligno: Testicolo	N48.1	Balanopostite
C62.9	Tumore Maligno: Testicolo non specificato	N48.2	Altri disturbi infiammatori del pene
C63.0	Tumore Maligno: Epididimo	N48.30	Priapismo a basso flusso
C63.1	Tumore Maligno: Cordone spermatico	N48.31	Priapismo ad alto flusso
C63.2	Tumore Maligno: Scroto	N48.38	Altro tipo di priapismo
C63.7	Tumore Maligno: Altri organi genitali maschili specificati	N48.39	Priapismo non specificato
C63.8	Tumore Maligno: lesione sconfinante a più zone contigue di organi genitali maschili	N48.4	Impotenza di origine organica
C63.9	Tumore Maligno: Organi genitali maschili non specificati	N48.5	Ulcera del pene
C76.3	Tumore maligno di altra e mal definita sede: Pelvi	N48.6	Balanite xerotica obliterante
C79.82	Tumore maligno secondario degli organi genitali	N48.8	Altri disturbi del pene specificati
D07.4	Carcinoma in situ: Pene	N48.9	Disturbo del pene non specificato
D07.5	Carcinoma in situ: Prostata	N49.0	Disturbi infiammatori delle vescicole seminali
D07.6	Carcinoma in situ: Altri e non specificati organi genitali maschili	N49.1	Disturbi infiammatori del cordone spermatico, della tunica vaginale e del dotto deferente
D17.6	Tumore lipomatoso benigno del cordone spermatico	N49.2	Disturbi infiammatori dello scroto
D29.0	Tumore benigno: Pene	N49.80	Gangrena di Fournier nell'uomo
D29.1	Tumore benigno: Prostata	N49.88	Disturbi infiammatori di altri organi specificati dell'apparato genitale maschile
D29.2	Tumore benigno: Testicolo	N49.9	Disturbo infiammatorio di organo genitale maschile non specificato
D29.3	Tumore benigno: Epididimo	N50.0	Atrofia di testicolo
D29.4	Tumore benigno: Scroto	N50.1	Disturbi vascolari di organi genitali maschili
D29.7	Tumore benigno: Altri organi genitali maschili	N50.8	Altri disturbi specificati dell'apparato genitale maschile
D29.9	Tumore benigno: Organi genitali maschili non specificati	N50.9	Disturbi di organi genitali maschili non specificati
D40.0	Tumori di comportamento incerto o sconosciuto: Prostata	N51.0	Disturbi della prostata in malattie classificate altrove
D40.1	Tumori di comportamento incerto o sconosciuto: Testicolo	N51.1	Disturbi del testicolo e dell'epididimo in malattie classificate altrove
D40.7	Tumori di comportamento incerto o sconosciuto: Altri organi genitali maschili	N51.2	Balanite in malattie classificate altrove
D40.9	Tumori di comportamento incerto o sconosciuto: Organo genitale maschile non specificato	N51.8	Altri disturbi di organi genitali maschili in malattie classificate altrove
F52.2	Difetto della risposta genitale	N99.4	Aderenze pelviperitoneali iatrogene
I86.1	Varici scrotali	N99.9	Disturbo genitourinario iatrogeno non specificato
I86.2	Varici pelviche	P83.5	Idrocele congenito
L29.1	Prurito scrotale	Q53.0	Ectopia testicolare
		Q53.1	Mancata discesa testicolare unilaterale
		Q53.2	Mancata discesa testicolare bilaterale
		Q53.9	Mancata discesa testicolare non specificata

Q54.0	Ipospadi balanic	Q99.8	Altre anomalie cromosomiche specificate
Q54.1	Ipospadi peniena	R10.2	Dolore pelvico e perineale
Q54.2	Ipospadi penoscrotale	R86.0	Risultati anormali di prelievo di campioni effettuato su organi genitali maschili: valore enzimatico anormale
Q54.3	Ipospadi perineale		
Q54.4	Pene curvo congenito (ventrale)	R86.1	Risultati anormali di prelievo di campioni effettuato su organi genitali maschili: valore ormonale anormale
Q54.8	Altra ipospadi	R86.2	Risultati anormali di prelievo di campioni effettuato su organi genitali maschili: valore anormale di droghe, medicinali o altre sostanze biologicamente attive
Q54.9	Ipospadi non specificata	R86.3	Risultati anormali di prelievo di campioni effettuato su organi genitali maschili: valore anormale di sostanze ad uso principalmente non medico
Q55.0	Assenza e aplasia di testicolo	R86.4	Risultati anormali di prelievo di campioni effettuato su organi genitali maschili: Risultati immunologici anormali
Q55.1	Ipoplasia testicolare e scrotale	R86.5	Risultati anormali di prelievo di campioni effettuato su organi genitali maschili: Risultati microbiologici anormali
Q55.2	Altre malformazioni congenite del testicolo e dello scroto	R86.6	Risultati anormali di prelievo di campioni effettuato su organi genitali maschili: Risultati citologici anormali
Q55.3	Atresia del dotto deferente	R86.7	Risultati anormali di prelievo di campioni effettuato su organi genitali maschili: risultati istologici anormali
Q55.4	Altre malformazioni congenite del dotto deferente, dell'epididimo, delle vescicole seminali e della prostata	R86.8	Risultati anormali di prelievo di campioni effettuato su organi genitali maschili: altri risultati anormali
Q55.5	Assenza e aplasia congenite del pene	R86.9	Risultati anormali di prelievo di campioni effettuato su organi genitali maschili: risultato anormale non precisato
Q55.6	Altre malformazioni congenite del pene	S31.2	Ferita aperta del pene
Q55.8	Altre malformazioni congenite specificate degli organi genitali maschili	S31.3	Ferita aperta dello scroto e dei testicoli
Q55.9	Malformazione congenita di organo genitale maschile non specificata	S31.5	Ferita aperta di altri e non specificati organi genitali esterni
Q64.0	Epispadi	S37.7	Traumatismo di organi multipli pelvici
Q96.0	Cariotipo 45,X	S37.82	Traumatismo: Prostata
Q96.1	Cariotipo 46,X iso (Xq)	S37.83	Traumatismo: Vescicola seminale
Q96.2	Cariotipo 46,X con cromosoma sessuale anormale, eccetto iso (Xq)	S37.84	Traumatismo: Dotto deferente
Q96.3	Mosaicismo, 45,X/46,XX o XY	S37.88	Traumatismo: Altri organi pelvici
Q96.4	Mosaicismo, 45,X/altra(e) linea(e) cellulare(i) con cromosoma sessuale anormale	S37.9	Traumatismo di organo pelvico non specificato
Q96.8	Altre varianti della sindrome di Turner	S38.0	Traumatismo da schiacciamento di organi genitali esterni
Q96.9	Sindrome di Turner non specificata	S38.2	Amputazione traumatica di organi genitali esterni
Q97.0	Cariotipo 47,XXX	S39.6	Traumatismo di organo(i) intraaddominale(i) con organo(i) intrapelvico(i)
Q97.1	Femmina con polisomia X	T19.8	Corpo estraneo in altre e multiple parti dell'apparato genitourinario
Q97.2	Mosaicismo, linee con numero variabile di cromosomi X	T19.9	Corpo estraneo nell'apparato genitourinario, sede non specificata
Q97.3	Femmina con cariotipo 46,XY	Z30.2	Sterilizzazione
Q97.8	Altre anomalie specificate dei cromosomi sessuali, fenotipo femminile	Z31.0	Plastica degli ovidotti o dei condotti deferenti dopo sterilizzazione precedente
Q97.9	Anomalia dei cromosomi sessuali non specificata, fenotipo femminile	Z31.3	Altri metodi di fecondazione assistita
Q98.0	Sindrome di Klinefelter, cariotipo 47,XXY	Z31.4	Indagini e test correlati alla procreazione
Q98.1	Sindrome di Klinefelter, maschio con polisomia X	Z41.2	Circoncisione rituale o di routine
Q98.2	Sindrome di Klinefelter, maschio con cariotipo 46,XX	Z64.1	Problemi correlati a multiparità
Q98.3	Altro fenotipo maschile con cariotipo 46,XX	Z80.4	Tumore maligno degli organi genitali nell'anamnesi familiare
Q98.4	Sindrome di Klinefelter non specificata		
Q98.5	Cariotipo 47,YYY		
Q98.6	Maschio con cromosomi sessuali strutturalmente anormali		
Q98.7	Maschio con mosaicismo dei cromosomi sessuali		
Q98.8	Altre anomalie specificate dei cromosomi sessuali, fenotipo maschile		
Q98.9	Anomalie dei cromosomi sessuali non specificata, fenotipo maschile		

### Diagnosi principale per MDC 12 (MDC12-1)

A51.0	Sifilide genitale primaria	A63.8	Altre malattie specificate a trasmissione prevalentemente sessuale
A54.0	Infezione gonococcica del tratto genitourinario inferiore senza ascesso periuretrale o delle ghiandole accessorie	A64	Malattia sessualmente trasmessa non specificata
A54.1	Infezione gonococcica del tratto genitourinario inferiore con ascesso periuretrale e delle ghiandole accessorie	B37.4	Candidosi di altre sedi urogenitali
A54.2	Pelviperitonite gonococcica e altre forme di infezione gonococcica genitourinaria	C76.3	Tumore maligno di altra e mal definita sede: Pelvi
A55	Linfogranuloma (venereo) da Chlamydiae	C79.82	Tumore maligno secondario degli organi genitali
A56.0	Infezione da Chlamydiae del tratto genitourinario inferiore	F52.2	Difetto della risposta genitale
A56.1	Infezione da Chlamydiae del peritoneo pelvico e di altri organi genitourinari	I86.2	Varici pelviche
A56.2	Infezione da Chlamydiae del tratto genitourinario non specificata	L29.3	Prurito anogenitale non specificato
A56.8	Infezione da Chlamydiae sessualmente trasmessa di altre sedi	N99.4	Aderenze pelviperitoneali iatrogene
A57	Ulcera (venerea) molle	N99.9	Disturbo genitourinario iatrogeno non specificato
A58	Granuloma inguinale	Q64.0	Epispadi
A59.0	Tricomoniiasi urogenitale	Q96.0	Cariotipo 45,X
A60.0	Infezione da herpes virus dei genitali e del tratto urogenitale	Q96.1	Cariotipo 46,X iso (Xq)
A60.1	Infezione da herpes virus della cute perianale e del retto	Q96.2	Cariotipo 46,X con cromosoma sessuale anormale, eccetto iso (Xq)
A60.9	Infezione anogenitale da herpes virus non specificata	Q96.3	Mosaicismo, 45,X/46,XX o XY
		Q96.4	Mosaicismo, 45,X/altra(e) linea(e) cellulare(i) con cromosoma sessuale anormale



Q96.8	Altre varianti della sindrome di Turner	Q99.8	Altre anomalie cromosomiche specificate
Q96.9	Sindrome di Turner non specificata	R10.2	Dolore pelvico e perineale
Q97.0	Cariotipo 47,XXX	S31.5	Ferita aperta di altri e non specificati organi genitali esterni
Q97.1	Femmina con polisomia X	S37.7	Traumatismo di organi multipli pelvici
Q97.2	Mosaicismo, linee con numero variabile di cromosomi X	S37.88	Traumatismo: Altri organi pelvici
Q97.3	Femmina con cariotipo 46,XY	S37.9	Traumatismo di organo pelvico non specificato
Q97.8	Altre anomalie specificate dei cromosomi sessuali, fenotipo femminile	S38.0	Traumatismo da schiacciamento di organi genitali esterni
Q97.9	Anomalia dei cromosomi sessuali non specificata, fenotipo femminile	S38.2	Amputazione traumatica di organi genitali esterni
Q98.0	Sindrome di Klinefelter, cariotipo 47,XXY	S39.6	Traumatismo di organo(i) intraaddominale(i) con organo(i) intrapelvico(i)
Q98.1	Sindrome di Klinefelter, maschio con polisomia X	T19.8	Corpo estraneo in altre e multiple parti dell'apparato genitourinario
Q98.2	Sindrome di Klinefelter, maschio con cariotipo 46,XX	T19.9	Corpo estraneo nell'apparato genitourinario, sede non specificata
Q98.3	Altro fenotipo maschile con cariotipo 46,XX	Z30.2	Sterilizzazione
Q98.4	Sindrome di Klinefelter non specificata	Z31.0	Plastica degli ovidotti o dei condotti deferenti dopo sterilizzazione precedente
Q98.5	Cariotipo 47,XXY	Z31.3	Altri metodi di fecondazione assistita
Q98.6	Maschio con cromosomi sessuali strutturalmente anormali	Z31.4	Indagini e test correlati alla procreazione
Q98.7	Maschio con mosaicismo dei cromosomi sessuali	Z41.2	Circoncisione rituale o di routine
Q98.8	Altre anomalie specificate dei cromosomi sessuali, fenotipo maschile	Z64.1	Problemi correlati a multiparità
Q98.9	Anomalie dei cromosomi sessuali non specificata, fenotipo maschile	Z80.4	Tumore maligno degli organi genitali nell'anamnesi familiare

**ADRG M01****Interventi maggiori sulla pelvi maschile o interventi specifici sulla pelvi maschile con CC estremamente gravi**

Procedura nella tabella M01-1 o (Beidseitige Prozedur nella tabella M01-2 o Procedura nella tabella M01-3) e PCCL > 3

**DRG M01A****Interventi maggiori sulla pelvi maschile con CC estremamente gravi**

PCCL > 3 e Procedura nella tabella M01-1

**DRG M01B****Interventi maggiori sulla pelvi maschile o interventi specifici sulla pelvi maschile con CC estremamente gravi****Procedura M01-1**

48.41↔	Resezione sottomucosa del retto (secondo Soave)	48.66.31↔	Resezione anteriore bassa del retto, con anastomosi, chirurgica a cielo aperto
48.49↔	Altra resezione del retto con pull-through	48.66.32↔	Resezione anteriore bassa del retto, con enterostomia e chiusura a fondo cieco, chirurgica a cielo aperto
48.50↔	Resezione del retto senza conservazione dello sfintere, NAS	48.66.33↔	Resezione anteriore bassa del retto, con anastomosi, per via laparoscopica
48.51↔	Resezione del retto per via addominoperineale	48.66.34↔	Resezione anteriore bassa del retto, con enterostomia e chiusura a fondo cieco, per via laparoscopica
48.52↔	Resezione del retto per via addominoperineale, allargata	48.66.35↔	Resezione anteriore bassa del retto, con anastomosi, per via transanale
48.53↔	Resezione del retto per via addominosacrale, sacroperineale e perineale	48.69↔	Altra resezione del retto
48.54↔	Resezione del retto per via addominosacrale, sacroperineale e perineale, allargata	54.11↔	Laparotomia esplorativa
48.59↔	Resezione del retto senza conservazione dello sfintere, altro	54.12.00↔	Riapertura di laparotomia recente, NAS
48.66.00↔	Resezione del retto con conservazione dello sfintere, NAS	54.12.10↔	Laparotomia di second-look
48.66.09↔	Resezione del retto con conservazione dello sfintere, altro	54.12.11↔	Laparotomia per controllo di emorragia postoperatoria
48.66.11↔	Resezione di anello e cilindro rettale, con anastomosi, chirurgica a cielo aperto	54.12.99↔	Riapertura di laparotomia recente, altro
48.66.12↔	Resezione di anello e cilindro rettale, con enterostomia e chiusura a fondo cieco, chirurgica a cielo aperto	54.13↔	Laparotomia con drenaggio
48.66.13↔	Resezione di anello e cilindro rettale, con anastomosi, per via laparoscopica	54.19↔	Altra laparotomia
48.66.14↔	Resezione di anello e cilindro rettale, con enterostomia e chiusura a fondo cieco, per via laparoscopica	57.6x.00↔	Cistectomia parziale, NAS
48.66.15↔	Resezione di anello e cilindro rettale, per via transanale	57.6x.10↔	Cistectomia parziale, senza reimpianto ureterale, chirurgica a cielo aperto
48.66.21↔	Resezione anteriore del retto, con anastomosi, chirurgica a cielo aperto	57.6x.11↔	Cistectomia parziale, senza reimpianto ureterale, per via laparoscopica
48.66.22↔	Resezione anteriore del retto, con enterostomia e chiusura a fondo cieco, chirurgica a cielo aperto	57.6x.12↔	Cistectomia parziale, con reimpianto ureterale monolaterale o bilaterale, chirurgica a cielo aperto
48.66.23↔	Resezione anteriore del retto, con anastomosi, per via laparoscopica	57.6x.13↔	Cistectomia parziale, con reimpianto ureterale monolaterale o bilaterale, per via laparoscopica
48.66.24↔	Resezione anteriore del retto, con enterostomia e chiusura a fondo cieco, per via laparoscopica	57.6x.20↔	Cistectomia parziale, resezione sovratrigonale o subtotale, senza reimpianto ureterale, chirurgica a cielo aperto
48.66.25↔	Resezione anteriore del retto, per via transanale	57.6x.21↔	Cistectomia parziale, resezione sovratrigonale o subtotale, senza reimpianto ureterale, per via laparoscopica

57.6x.22↔	Cistectomia parziale, resezione sovra-trigonale o subtotale, con reimpianto ureterale monolaterale o bilaterale, chirurgica a cielo aperto	57.79.00↔	Altra cistectomia totale, NAS
57.6x.23↔	Cistectomia parziale, resezione sovra-trigonale o subtotale, con reimpianto ureterale monolaterale o bilaterale, per via laparoscopica	57.79.10↔	Altra cistectomia totale, cistectomia semplice, nel maschio, chirurgica a cielo aperto
57.6x.99↔	Cistectomia parziale, altro	57.79.11↔	Altra cistectomia totale, cistectomia semplice, nel maschio, per via laparoscopica
57.71.00↔	Cistectomia radicale, NAS	57.79.99↔	Altra cistectomia totale, altro
57.71.10↔	Cistectomia radicale, senza uretrectomia, nel maschio, chirurgica a cielo aperto	58.93.11↔	Impianto di protesi di sfintere vescicale
57.71.11↔	Cistectomia radicale, senza uretrectomia, nel maschio, per via laparoscopica	58.94.00↔	Terapia adattabile dell'incontinenza, NAS
57.71.20↔	Cistectomia radicale, con uretrectomia, nel maschio, chirurgica a cielo aperto	58.94.11↔	Impianto di sistema per terapia adattabile dell'incontinenza
57.71.21↔	Cistectomia radicale, con uretrectomia, nel maschio, per via laparoscopica	58.94.21↔	Rimozione di sistema per terapia adattabile dell'incontinenza
57.71.50↔	Cistectomia radicale, svuotamento pelvico (esenterazione) nel maschio, chirurgica a cielo aperto	58.94.31↔	Revisione senza sostituzione di sistema per terapia adattabile dell'incontinenza
57.71.51↔	Cistectomia radicale, svuotamento pelvico (esenterazione) nel maschio, per via laparoscopica	58.94.99↔	Terapia adattabile dell'incontinenza, altro
57.71.99↔	Cistectomia radicale, altro	60.5x.00↔	Prostatectomia radicale, NAS
		60.5x.10↔	Prostatectomia radicale, per via laparoscopica
		60.5x.20↔	Prostatectomia radicale, per via perineale
		60.5x.30↔	Prostatectomia radicale, per via retropubica
		60.5x.99↔	Prostatectomia radicale, altro
		60.62↔	Prostatectomia trans-perineale
		60.69↔	Altra prostatectomia

### Procedura M01-2

62.99.20↔	Riposizionamento chirurgico di testicolo addominale
62.99.30↔	Prelievo di tessuto testicolare o dell'epididimo per preparare un'inseminazione artificiale

### Procedura M01-3

40.52.00↔	Asportazione radicale dei linfonodi periaortici, NAS	40.59.19↔	Asportazione radicale di altri linfonodi quale intervento indipendente, altro
40.52.10↔	Asportazione radicale dei linfonodi retroperitoneali (para-aortici, paracavali) e pelvici quale intervento indipendente	40.59.20↔	Asportazione radicale di altri linfonodi in corso di altro intervento, NAS
40.52.11↔	Asportazione radicale dei linfonodi retroperitoneali (para-aortici, paracavali) e pelvici nel quadro di un altro intervento	40.59.21↔	Asportazione radicale di linfonodi mediastinici in corso di altro intervento
40.52.99↔	Asportazione radicale dei linfonodi periaortici, altro	40.59.22↔	Asportazione radicale di linfonodi peribronchiali in corso di altro intervento
40.53.00↔	Asportazione radicale dei linfonodi iliaci, NAS	40.59.29↔	Asportazione radicale di altri linfonodi in corso di altro intervento, altro
40.53.10↔	Asportazione radicale dei linfonodi iliaci quale intervento indipendente	40.59.99↔	Asportazione radicale di altri linfonodi, altro
40.53.11↔	Asportazione radicale dei linfonodi iliaci in corso di altro intervento	54.23↔	Biopsia del peritoneo
40.53.99↔	Asportazione radicale dei linfonodi iliaci, altro	60.3↔	Prostatectomia soprapubica
40.54.00↔	Dissezione radicale dei linfonodi inguinali, NAS	60.4↔	Prostatectomia retropubica
40.54.10↔	Dissezione radicale dei linfonodi inguinali quale intervento indipendente	60.61.00↔	Asportazione locale di lesione prostatica, NAS
40.54.11↔	Dissezione radicale dei linfonodi inguinali in corso di altro intervento	60.61.10↔	Asportazione locale di lesione prostatica, transuretrale
40.54.99↔	Dissezione radicale dei linfonodi inguinali, altro	60.61.11↔	Asportazione locale di lesione prostatica, sovrapubica transvescicale
40.59.00↔	Asportazione radicale di altri linfonodi, NAS	60.61.12↔	Asportazione locale di lesione prostatica, retropubica
40.59.10↔	Asportazione radicale di altri linfonodi quale intervento indipendente, NAS	60.61.13↔	Asportazione locale di lesione prostatica, per via perineale
40.59.11↔	Asportazione radicale di linfonodi mediastinici quale intervento indipendente	60.61.99↔	Asportazione locale di lesione prostatica, altro
40.59.12↔	Asportazione radicale di linfonodi peribronchiali quale intervento indipendente		

#### ADRG M02

#### Prostatectomia transuretrale

Procedura nella tabella M02-1

#### DRG M02A

#### Prostatectomia transuretrale con CC estremamente gravi

PCCL > 3

#### DRG M02B

#### Prostatectomia transuretrale

**Procedura M02-1**

60.20↔	Resezione transuretrale di prostata, NAS	60.61.11↔	Asportazione locale di lesione prostatica, sovrapubica transvescicale
60.22↔	Prostatectomia, elettroresezione ed elettrovaporizzazione transuretrale di tessuto prostatico	60.61.12↔	Asportazione locale di lesione prostatica, retropubica
60.29↔	Altra prostatectomia transuretrale	60.61.13↔	Asportazione locale di lesione prostatica, per via perineale
60.61.00↔	Asportazione locale di lesione prostatica, NAS	60.61.99↔	Asportazione locale di lesione prostatica, altro
60.61.10↔	Asportazione locale di lesione prostatica, transuretrale		

**ADRG M03****Interventi sul pene**

Procedura nella tabella M03-1

**DRG M03A****Interventi sul pene, età < 18 anni**

Età &lt; 18 anni

**DRG M03B****Interventi sul pene, età > 17 anni****Procedura M03-1**

57.85↔	Cistouteroplastica e chirurgia plastica del collo vescicale	58.49.33↔	Riparazione uretrale in due stadi, secondo stadio, con mucosa orale o vescicale
57.89↔	Altra riparazione plastica della vescica	58.49.39↔	Riparazione uretrale in due stadi, secondo stadio, altro
58.41↔	Sutura di lacerazione uretrale	58.49.40↔	Revisione di riparazione uretrale
58.42↔	Chiusura di uretrotomia	58.49.99↔	Altra riparazione uretrale, altro
58.43.00↔	Chiusura di altra fistola uretrale, NAS	64.3x.00↔	Amputazione del pene, NAS
58.43.10↔	Chiusura di fistola uretrovaginale, chirurgica a cielo aperto (addominale)	64.3x.10↔	Amputazione del pene, parziale
58.43.11↔	Chiusura di fistola uretrovaginale, per via laparoscopica	64.3x.11↔	Amputazione del pene, totale
58.43.12↔	Chiusura di fistola uretrovaginale, per via vaginale	64.3x.12↔	Amputazione del pene, emasculazione
58.43.20↔	Chiusura di fistola uretrocutanea	64.3x.99↔	Amputazione del pene, altro
58.43.30↔	Chiusura di fistola uretrorettale	64.41↔	Sutura di lacerazione del pene
58.43.99↔	Chiusura di altra fistola uretrale, altro	64.42↔	Rilasciamento della corda penis
58.44↔	Rianastomosi uretrale	64.43↔	Costruzione del pene
58.45.00↔	Riparazione di ipospadia o epispadia, NAS	64.44.00↔	Ricostruzione del pene, NAS
58.45.10↔	Riparazione di ipospadia o epispadia, nella donna	64.44.10↔	Ricostruzione del pene, allungamento del fusto del pene
58.45.20↔	Riparazione di ipospadia o epispadia, nel maschio, corporoplastica di raddrizzamento	64.44.11↔	Ricostruzione del pene, correzione di inversione penoscrotale o di pene sepolto (concealed penis o buried penis)
58.45.21↔	Riparazione di ipospadia o epispadia, nell'uomo, altra procedura	64.44.99↔	Ricostruzione del pene, altro
58.45.99↔	Riparazione di ipospadia o epispadia, altro	64.45↔	Reimpianto del pene
58.46.00↔	Altre ricostruzioni uretrali, NAS	64.5x.00↔	Interventi per trasformazione di sesso, NAS
58.46.10↔	Ricostruzione della parte distale dell'uretra dopo lacerazione	64.5x.10↔	Interventi per trasformazione di sesso, trasformazione da donna a uomo
58.46.11↔	Ricostruzione della parte prostatica o della parte membranacea dell'uretra dopo lacerazione	64.5x.20↔	Interventi per trasformazione di sesso, trasformazione da uomo a donna
58.46.99↔	Altre ricostruzioni uretrali, altro	64.5x.99↔	Interventi per trasformazione di sesso, altro
58.47↔	Meatoplastica uretrale	64.95↔	Inserzione o reinserimento di protesi peniena non idraulica
58.49.00↔	Altra riparazione uretrale, NAS	64.96↔	Rimozione di protesi peniena interna
58.49.10↔	Riparazione uretrale in uno stadio con cute prepuziale o peniena	64.97↔	Inserzione o reinserimento di protesi peniena idraulica
58.49.11↔	Riparazione uretrale in uno stadio con mucosa orale o vescicale, altra ricostruzione	64.98.00↔	Altri interventi sul pene, NAS
58.49.20↔	Riparazione uretrale in due stadi, primo stadio, con cute prepuziale o peniena	64.98.10↔	Riduzione di parafimosi in narcosi
58.49.21↔	Riparazione uretrale in due stadi, primo stadio, con mucosa orale o vescicale	64.98.20↔	Intervento di rivascolarizzazione o legatura venosa (per disfunzione erettile)
58.49.29↔	Altra riparazione uretrale, in due stadi, primo stadio, altra ricostruzione	64.98.30↔	Shunt cavernoso
58.49.30↔	Riparazione uretrale in due stadi, secondo stadio, NAS	64.98.40↔	Revisione di protesi interna
58.49.31↔	Riparazione uretrale in due stadi, secondo stadio, con cute prepuziale o peniena		

**ADRG M04 Interventi sul testicolo**

Almeno una Procedura nella tabella M04-1

**DRG M04A Interventi sul testicolo con CC estremamente gravi**

PCCL &gt; 3

**DRG M04B Interventi sul testicolo, età < 3 anni**

Età &lt; 3 anni

**DRG M04C Interventi sul testicolo, età > 2 anni****Procedura M04-1**

53.00↔	Riparazione monolaterale di ernia inguinale, NAS	62.3x.10↔	Orchiectomia monolaterale, scrotale, senza epididimectomia
53.01↔	Riparazione monolaterale di ernia inguinale diretta	62.3x.11↔	Orchiectomia monolaterale, scrotale, con epididimectomia
53.02↔	Riparazione monolaterale di ernia inguinale indiretta	62.3x.20↔	Orchiectomia monolaterale, testicolo inguinale, senza epididimectomia
53.03↔	Riparazione monolaterale di ernia inguinale diretta con innesto o protesi	62.3x.21↔	Orchiectomia monolaterale, testicolo inguinale, con epididimectomia
53.04↔	Riparazione monolaterale di ernia inguinale indiretta con innesto o protesi	62.3x.30↔	Orchiectomia monolaterale, testicolo addominale, chirurgica a cielo aperto
53.05↔	Riparazione monolaterale di ernia inguinale con innesto o protesi, NAS	62.3x.31↔	Orchiectomia monolaterale, testicolo addominale, per via laparoscopica
53.10↔	Riparazione bilaterale di ernia inguinale, NAS	62.3x.40↔	Orchiectomia monolaterale, radicale
53.11↔	Riparazione bilaterale di ernia inguinale diretta	62.3x.99↔	Orchiectomia monolaterale, altro
53.12↔	Riparazione bilaterale di ernia inguinale indiretta	62.41↔	Orchiectomia bilaterale nello stesso intervento
53.13↔	Riparazione bilaterale di ernia inguinale, una diretta e l'altra indiretta	62.42↔	Orchiectomia di testicolo residuo
53.14↔	Riparazione bilaterale di ernia inguinale diretta con innesto o protesi	62.5↔	Orchidopessia
53.15↔	Riparazione bilaterale di ernia inguinale indiretta con innesto o protesi	62.61↔	Sutura di lacerazione del testicolo
53.16↔	Riparazione bilaterale di ernia inguinale una diretta e l'altra indiretta, con innesto o protesi	62.69↔	Altra riparazione del testicolo
53.17↔	Riparazione bilaterale di ernia inguinale con innesto o protesi, NAS	62.7‡↔	Inserzione di protesi testicolare
61.0x.00↔	Incisione e drenaggio dello scroto e della tunica vaginale, NAS	62.99.20↔	Riposizionamento chirurgico di testicolo addominale
61.0x.10↔	Incisione e drenaggio dello scroto e della tunica vaginale, per rimozione di corpo estraneo	62.99.30↔	Prelievo di tessuto testicolare o dell'epididimo per preparare un'inseminazione artificiale
61.0x.99↔	Incisione e drenaggio dello scroto e della tunica vaginale, altro	63.1↔	Asportazione di varicocele e idrocele del funicolo spermatico
61.2↔	Asportazione di idrocele (della tunica vaginale)	63.2↔	Asportazione di cisti dell'epididimo
61.3x.00↔	Asportazione o distruzione di lesione o tessuto scrotale, NAS	63.3↔	Asportazione di altra lesione o tessuto del funicolo spermatico ed epididimo
61.3x.10↔	Asportazione o distruzione di lesione o tessuto scrotale, scrotoctomia parziale	63.4↔	Epididimectomia
61.3x.11↔	Asportazione o distruzione di lesione o tessuto scrotale, scrotoctomia totale	63.51↔	Sutura di lacerazione del funicolo spermatico e dell'epididimo
61.3x.12↔	Asportazione o distruzione di lesione o tessuto scrotale, scrotoctomia radicale	63.52‡↔	Riduzione di torsione del cordone o del testicolo
61.3x.99↔	Asportazione o distruzione di lesione o tessuto scrotale, altro	63.53↔	Trapianto del funicolo spermatico
61.42↔	Riparazione di fistola dello scroto	63.59↔	Altra riparazione del funicolo spermatico e dell'epididimo
61.49↔	Altre riparazioni dello scroto e della tunica vaginale	63.81↔	Sutura di lacerazione di dotto deferente e dell'epididimo
61.92↔	Asportazione di altra lesione della tunica vaginale, escluso idrocele	63.82↔	Ricostruzione di deferenti chirurgicamente sezionati
61.99↔	Altri interventi sullo scroto e sulla tunica vaginale	63.83↔	Epididimovasostomia
62.0↔	Incisione del testicolo	63.84↔	Rimozione di legatura di dotto deferente
62.12↔	Biopsia a cielo aperto di testicolo	63.85↔	Rimozione di valvola da dotto deferente
62.2↔	Asportazione o distruzione di lesione testicolare	63.89↔	Altra riparazione di dotto deferente e dell'epididimo
62.3x.00↔	Orchiectomia monolaterale, NAS	63.92↔	Epididimotomia
		63.93↔	Incisione del funicolo spermatico
		63.94↔	Lisi di aderenze del funicolo spermatico
		63.95↔	Inserimento di valvola in dotto deferente
		63.99↔	Altri interventi sul funicolo spermatico, sull'epididimo e su dotto deferente

**ADRG M05 Circoncisione e altri interventi sul pene**

Procedura nella tabella M05-1

**DRG M05Z Circoncisione e altri interventi sul pene**

**Procedura M05-1**

64.0↔	Circoncisione	64.92.20↔	Incisione del pene, altri interventi sul prepuzio
64.11.00↔	Biopsia del pene, NAS	64.92.99↔	Incisione del pene, altro
64.11.11↔	Biopsia del pene, mediante incisione	64.93.00↔	Liberazione di sinechie peniene, NAS
64.11.99↔	Biopsia del pene, altro	64.93.10↔	Liberazione di sinechie peniene, liberazione di sinechie prepuziali
64.2↔	Asportazione o distruzione locale di lesione del pene	64.93.99↔	Liberazione di sinechie peniene, altro
64.49↔	Altra riparazione del pene	64.98.00↔	Altri interventi sul pene, NAS
64.92.00↔	Incisione del pene, NAS	64.98.10↔	Riduzione di parafimosi in narcosi
64.92.10↔	Incisione del pene, frenulotomia		

**ADRG M06****Altre procedure OR sull'apparato genitale maschile**

Almeno una Procedura nella tabella M06-1

**DRG M06Z****Altre procedure OR sull'apparato genitale maschile****Procedura M06-1**

00.63↔	Inserzione percutanea di stent(s) dell'arteria carotide	04.92.30↔	Inserzione o sostituzione di elettrodo(i) di neurostimolatore periferico permanente, elettrodo piatto, sistema a elettrodo singolo, chirurgica a cielo aperto
00.64↔	Inserzione percutanea di stent(s) di altre arterie precerebrali (extracraniche)	04.92.31↔	Inserzione o sostituzione di elettrodo(i) di neurostimolatore periferico permanente, elettrodo piatto, sistema a più elettrodi, chirurgica a cielo aperto
00.65.00↔	Inserzione percutanea di altro(i) stent vascolare(i) intracranico(i), NAS	04.92.40↔	Inserzione o sostituzione di elettrodo stimolatore del nervo vago
00.65.11↔	Inserzione percutanea transluminale di microstent(s) vascolari intracranici	04.92.99↔	Inserzione o sostituzione di elettrodo(i) di neurostimolatore periferico, altro
00.65.99↔	Inserzione percutanea di altro(i) stent vascolare(i) intracranico(i), altro	34.03↔	Riapertura di toracotomia
00.67.00↔	Inserzione percutanea di stent vascolare(i) centrale(i), NAS	39.50.00↔	Angioplastica o aterectomia di altro(i) vaso(i) non coronarico(i), NAS
00.67.10↔	Inserzione percutanea di stent vascolare(i) nella vena cava	39.50.10↔	Angioplastica o aterectomia di altro(i) vaso(i) non coronarico(i), con palloncino, NAS
00.67.20↔	Inserzione percutanea di stent vascolare(i) nella vena porta	39.50.11↔	Angioplastica o aterectomia di altro(i) vaso(i) non coronarico(i), con palloncino semplice
00.67.99↔	Inserzione percutanea di stent vascolare(i) centrale(i), altro	39.50.12↔	Angioplastica o aterectomia di altro(i) vaso(i) non coronarico(i), con palloncino cutting
01.15↔	Biopsia del cranio	39.50.13↔	Angioplastica o aterectomia di altro(i) vaso(i) non coronarico(i), con palloncino per crioplastica
03.93.10↔	Inserzione o sostituzione di elettrodo(i) di neurostimolatore epidurale temporaneo, sistema a elettrodo singolo, stimolazione di prova	39.50.14↔	Angioplastica o aterectomia di altro(i) vaso(i) non coronarico(i), con palloncino a rilascio di sostanza medicamentosa
03.93.11↔	Inserzione o sostituzione di elettrodo(i) di neurostimolatore epidurale temporaneo, sistema a più elettrodi, stimolazione di prova	39.50.19↔	Angioplastica o aterectomia di altro(i) vaso(i) non coronarico(i), con altro palloncino
03.93.20↔	Inserzione o sostituzione di elettrodo(i) di neurostimolatore epidurale permanente, sistema a elettrodo singolo, stimolazione continua, percutanea	39.50.20↔	Angioplastica con lama o laser di altro(i) vaso(i) non coronarico(i)
03.93.21↔	Inserzione o sostituzione di elettrodo(i) di neurostimolatore epidurale permanente, sistema a più elettrodi, stimolazione continua, percutanea	39.50.21↔	Angioplastica con trombectomia di altro(i) vaso(i) non coronarico(i)
03.93.22↔	Inserzione o sostituzione di elettrodo(i) di neurostimolatore epidurale permanente, sistema a elettrodo singolo, stimolazione continua, chirurgica a cielo aperto	39.50.99↔	Angioplastica o aterectomia di altro(i) vaso(i) non coronarico(i), altro
03.93.23↔	Inserzione o sostituzione di elettrodo(i) di neurostimolatore epidurale permanente, sistema a più elettrodi, stimolazione continua, chirurgica a cielo aperto	39.52.99↔	Altra riparazione di aneurismi, altro
03.93.30↔	Inserzione o sostituzione di elettrodo subdurale per stimolazione della radice anteriore	39.71.00↔	Impianto endovascolare di protesi nell'aorta addominale, NAS
03.93.99↔	Inserzione o sostituzione di elettrodo(i) di neurostimolatore spinale, altro	39.71.10↔	Impianto endovascolare di protesi nell'aorta addominale, aorto-iliaca, senza fenestrazione o diramazione
04.92.00↔	Inserzione o sostituzione di elettrodo(i) di neurostimolatore periferico, NAS	39.71.11↔	Impianto endovascolare di protesi nell'aorta addominale, aorto-iliaca, con fenestrazione o diramazione
04.92.10↔	Inserzione o sostituzione di elettrodo(i) di neurostimolatore periferico temporaneo, sistema a elettrodo singolo, (stimolazione di prova)	39.71.12↔	Impianto endovascolare di protesi nell'aorta addominale, protesi della biforcazione, aorto-bi-iliaca, senza fenestrazione o diramazione
04.92.11↔	Inserzione o sostituzione di elettrodo(i) di neurostimolatore periferico temporaneo, sistema a più elettrodi, (stimolazione di prova)	39.71.13↔	Impianto endovascolare di protesi nell'aorta addominale, protesi della biforcazione, aorto-bi-iliaca, con fenestrazione o diramazione
04.92.20↔	Inserzione o sostituzione di elettrodo(i) di neurostimolatore periferico permanente, elettrodo cilindrico, sistema a elettrodo singolo, percutanea	39.71.14↔	Impianto endovascolare di lembi nell'aorta addominale, protesi tubolare, aortica, senza fenestrazione o diramazione
04.92.21↔	Inserzione o sostituzione di elettrodo(i) di neurostimolatore periferico permanente, elettrodo cilindrico, sistema a più elettrodi, percutanea	39.71.15↔	Impianto endovascolare di lembi nell'aorta addominale, protesi tubolare, aortica, con fenestrazione o diramazione
		39.71.99↔	Impianto endovascolare di protesi nell'aorta addominale, altro
		39.72.00↔	Riparazione o occlusione endovascolare dei vasi della testa e del collo, NAS
		39.72.10↔	Embolizzazione selettiva di vasi intracranici, NAS

39.72.11↔	Embolizzazione selettiva di vasi intracranici con particelle o spirali metalliche	39.79.19↔	Impianto endovascolare di protesi in altri vasi, altro
39.72.12↔	Embolizzazione selettiva di vasi intracranici con liquidi embolizzanti, palloncini o ombrellini	39.79.20↔	Embolizzazione o occlusione mediante spirali di altri vasi, NAS
39.72.13↔	Embolizzazione selettiva di vasi intracranici mediante stent(s) come deviatori di flusso	39.79.21↔	Embolizzazione o occlusione mediante spirali dell'arto superiore
39.72.14↔	Embolizzazione selettiva di vasi intracranici con sostanza adesiva	39.79.22↔	Embolizzazione o occlusione mediante spirali dell'aorta
39.72.19↔	Embolizzazione selettiva di vasi intracranici, altro	39.79.24↔	Embolizzazione o occlusione mediante spirali di vasi toracici
39.72.20↔	Embolizzazione selettiva di vasi extracranici del capo e del collo, NAS	39.79.25↔	Embolizzazione o occlusione mediante spirali di vasi viscerali
39.72.21↔	Embolizzazione selettiva di vasi extracranici del capo e del collo con particelle o spirali metalliche	39.79.26↔	Embolizzazione o occlusione mediante spirali di vasi addominali
39.72.22↔	Embolizzazione selettiva di vasi extracranici del capo e del collo con liquidi embolizzanti, palloncini o ombrellini	39.79.27↔	Embolizzazione o occlusione mediante spirali dell'arto inferiore
39.72.24↔	Embolizzazione selettiva di vasi extracranici della testa e del collo con sostanza adesiva	39.79.28↔	Embolizzazione o occlusione mediante spirali di vasi spinali
39.72.29↔	Embolizzazione selettiva di vasi extracranici del capo e del collo, altro	39.79.29↔	Embolizzazione o occlusione mediante spirali di altri vasi, altro
39.72.30↔	Embolizzazione percutanea-transluminale di malformazioni vascolari mediante microcatetere, NAS	39.79.30↔	Embolizzazione selettiva con liquidi embolizzanti di altri vasi, NAS
39.72.31↔	Embolizzazione percutanea-transluminale di malformazioni vascolari mediante microcatetere, impiego di un microcatetere	39.79.31↔	Embolizzazione selettiva con liquidi embolizzanti di vasi dell'arto superiore
39.72.32↔	Embolizzazione percutanea-transluminale di malformazioni vascolari mediante microcateteri, impiego di due microcateteri	39.79.32↔	Embolizzazione selettiva con liquidi embolizzanti dell'aorta
39.72.33↔	Embolizzazione percutanea-transluminale di malformazioni vascolari mediante microcateteri, impiego di tre microcateteri	39.79.34↔	Embolizzazione selettiva con liquidi embolizzanti di vasi toracici
39.72.34↔	Embolizzazione percutanea-transluminale di malformazioni vascolari mediante microcateteri, impiego di quattro microcateteri	39.79.35↔	Embolizzazione selettiva con liquidi embolizzanti di vasi viscerali
39.72.35↔	Embolizzazione percutanea-transluminale di malformazioni vascolari mediante microcateteri, impiego di cinque microcateteri	39.79.36↔	Embolizzazione selettiva con liquidi embolizzanti di vasi addominali
39.72.36↔	Embolizzazione percutanea-transluminale di malformazioni vascolari mediante microcateteri, impiego di sei e più microcateteri	39.79.37↔	Embolizzazione selettiva con liquidi embolizzanti di vasi dell'arto inferiore
39.72.99↔	Riparazione o occlusione endovascolare dei vasi della testa e del collo, altro	39.79.38↔	Embolizzazione selettiva con liquidi embolizzanti di vasi spinali
39.73.00↔	Impianto endovascolare di protesi nell'aorta toracica, NAS	39.79.39↔	Embolizzazione selettiva con liquidi embolizzanti di altri vasi, altro
39.73.10↔	Impianto endovascolare di protesi nell'aorta toracica, senza fenestrazione o diramazione	39.79.40↔	Embolizzazione selettiva con palloncini staccabili di altri vasi, NAS
39.73.11↔	Impianto endovascolare di protesi nell'aorta toracica, con fenestrazione o diramazione	39.79.41↔	Embolizzazione selettiva con palloncini staccabili di vasi dell'arto superiore
39.73.20↔	Impianto endovascolare di protesi nell'aorta toracoaddominale, NAS	39.79.42↔	Embolizzazione selettiva con palloncini staccabili dell'aorta
39.73.99↔	Impianto endovascolare di protesi nell'aorta toracica, altro	39.79.44↔	Embolizzazione selettiva con palloncini staccabili di vasi toracici
39.75.01↔	Intervento vascolare percutaneo transluminale, altri vasi, rimozione di corpo estraneo con catetere di recupero, a cestello, ecc.	39.79.45↔	Embolizzazione selettiva con palloncini staccabili di vasi viscerali
39.75.10↔	Intervento vascolare percutaneo transluminale, altri vasi, sistema di cateteri per ricanalizzazione su occlusione totale	39.79.46↔	Embolizzazione selettiva con palloncini staccabili di vasi addominali
39.75.11↔	Intervento vascolare percutaneo transluminale, altri vasi, trombectomia rotazionale	39.79.47↔	Embolizzazione selettiva con palloncini staccabili di vasi spinali
39.75.12↔	Intervento vascolare percutaneo transluminale, altri vasi, angioplastica con laser	39.79.48↔	Embolizzazione selettiva con palloncini staccabili di vasi dell'arto inferiore
39.75.13↔	Intervento vascolare percutaneo transluminale, altri vasi, sistema antiemboli (vasi periferici o viscerali)	39.79.49↔	Embolizzazione selettiva con palloncini staccabili di altri vasi, altro
39.75.14↔	Intervento vascolare percutaneo transluminale, altri vasi, aterectomia	39.79.50↔	Embolizzazione selettiva con filtri di altri vasi, NAS
39.75.15↔	Intervento vascolare percutaneo transluminale, altri vasi, trombolisi selettiva	39.79.51↔	Embolizzazione selettiva con filtri di vasi dell'arto superiore
39.75.16↔	Intervento vascolare percutaneo transluminale, altri vasi, trombolisi selettiva, assistita ecograficamente	39.79.52↔	Embolizzazione selettiva con filtri dell'aorta
39.76.50↔	Trombolisi selettiva percutanea di vaso(i) extracranico(i) della testa e del collo	39.79.54↔	Embolizzazione selettiva con filtri di vasi toracici
39.76.70↔	Rimozione percutanea di corpo estraneo endovascolare da vaso (i) extracranico(i) della testa e del collo	39.79.55↔	Embolizzazione selettiva con filtri di vasi viscerali
39.77.50↔	Trombolisi percutanea selettiva di vaso(i) intracranico(i)	39.79.56↔	Embolizzazione selettiva con filtri di vasi addominali
39.77.70↔	Rimozione percutanea di corpo estraneo endovascolare da vaso (i) intracranico(i)	39.79.57↔	Embolizzazione selettiva con filtri di vasi dell'arto inferiore
39.79.11↔	Impianto endovascolare di protesi in vasi viscerali	39.79.58↔	Embolizzazione selettiva con filtri di vasi spinali
39.79.12↔	Impianto endovascolare di protesi in vasi pelvici	39.79.59↔	Embolizzazione selettiva con filtri di altri vasi, altro
39.79.13↔	Impianto endovascolare di protesi in vasi addominali	39.79.60↔	Embolizzazione selettiva con particelle di altri vasi, NAS
		39.79.61↔	Embolizzazione selettiva con particelle di vasi dell'arto superiore
		39.79.62↔	Embolizzazione selettiva con particelle dell'aorta
		39.79.64↔	Embolizzazione selettiva con particelle di vasi toracici
		39.79.65↔	Embolizzazione selettiva con particelle di vasi viscerali
		39.79.66↔	Embolizzazione selettiva con particelle di vasi addominali
		39.79.67↔	Embolizzazione selettiva con particelle di vasi dell'arto inferiore
		39.79.68↔	Embolizzazione selettiva con particelle di vasi spinali
		39.79.69↔	Embolizzazione selettiva con particelle di altri vasi, altro
		39.79.70↔	Occlusione mediante cateterismo con laser di arterie, altri vasi, NAS
		39.79.71↔	Occlusione mediante cateterismo con laser, di arterie dell'arto superiore
		39.79.72↔	Occlusione mediante cateterismo con laser, dell'aorta
		39.79.74↔	Occlusione mediante cateterismo con laser, di vasi toracici
		39.79.75↔	Occlusione mediante cateterismo con laser, di vasi dell'arto inferiore
		39.79.76↔	Occlusione mediante cateterismo con laser, di vasi viscerali
		39.79.77↔	Occlusione mediante cateterismo con laser, di vasi addominali
		39.79.79↔	Occlusione mediante cateterismo con laser di arterie, altri vasi, altro
		39.79.80↔	Occlusione mediante cateterismo con radiofrequenza di arterie, altri vasi, NAS

39.79.81↔	Occlusione mediante cateterismo con radiofrequenza, di arterie dell'arto superiore	40.29.89↔	Asportazione di più stazioni linfonodali addominali (con biopsia epatica), altro
39.79.82↔	Occlusione mediante cateterismo con radiofrequenza dell'aorta	40.29.99↔	Asportazione semplice di altre strutture linfatiche, altro
39.79.84↔	Occlusione mediante cateterismo con radiofrequenza di vasi toracici	40.3x.10↔	Linfadenectomia regionale quale intervento indipendente, NAS
39.79.85↔	Occlusione mediante cateterismo con radiofrequenza di vasi dell'arto inferiore	40.3x.11↔	Linfadenectomia regionale quale intervento indipendente, cervicale
39.79.86↔	Occlusione mediante cateterismo con radiofrequenza di vasi viscerali	40.3x.12↔	Linfadenectomia regionale quale intervento indipendente, ascellare
39.79.87↔	Occlusione mediante cateterismo con radiofrequenza di vasi addominali	40.3x.13↔	Linfadenectomia regionale quale intervento indipendente, para-aortica, pelvica, otturatoria o iliaca
39.79.89↔	Occlusione mediante cateterismo con radiofrequenza di altri vasi, altro	40.3x.14↔	Linfadenectomia regionale quale intervento indipendente, inguinale, chirurgica a cielo aperto
39.90.00↔	Inserzione di stent(s) di vasi periferici senza liberazione di sostanza medicamentosa, NAS	40.3x.15↔	Linfadenectomia regionale quale intervento indipendente, inguinale, per via laparoscopica
39.90.10↔	Inserzione di stent(s) vascolari in vasi non cardiaci, bare stents	40.3x.16↔	Linfadenectomia regionale quale intervento indipendente, mediastinica e peribronchiale
39.90.11↔	Inserzione di stent(s) vascolari in vasi non cardiaci, stents bioassorbibili	40.3x.19↔	Linfadenectomia regionale quale intervento indipendente, altro
39.90.12↔	Inserzione di stent(s) vascolari in vasi non cardiaci, stents di grande diametro NAS	40.3x.21↔	Linfadenectomia regionale in corso di altro intervento, cervicale
39.90.13↔	Inserzione di stent(s) vascolari in vasi non cardiaci, stents di grande diametro non ricoperti	40.3x.22↔	Linfadenectomia regionale in corso di altro altro intervento, ascellare
39.90.14↔	Inserzione di stent(s) vascolari in vasi non cardiaci, stents di grande diametro ricoperti	40.3x.23↔	Linfadenectomia regionale in corso di altro intervento, para-aortica, pelvica o iliaca
39.90.15↔	Inserzione di stent(s) vascolari in vasi non cardiaci, stents ricoperti (stentgraft) in vasi non aneurismatici	40.3x.24↔	Linfadenectomia regionale in corso di altro intervento, otturatoria
39.90.16↔	Inserzione di stent(s) vascolari in vasi non cardiaci, stent ricoperti (stentgraft) con superficie bioattiva	40.3x.25↔	Linfadenectomia regionale in corso di altro intervento, inguinale
39.90.17↔	Inserzione di stent(s) di vasi periferici, stent multistrato	40.3x.26↔	Linfadenectomia regionale in corso di altro intervento, mediastinica e peribronchiale
39.90.19↔	Inserzione di stent(s) vascolari in vasi non cardiaci, altri stents	40.3x.29↔	Linfadenectomia regionale in corso di altro intervento, altro
39.90.30↔	Inserzione di stent(s) extralunghi (> 10 cm) in vasi non cardiaci, NAS	40.9x.00↔	Altri interventi sulle strutture linfatiche, NAS
39.90.31↔	Inserzione di bare stent(s) extralunghi (> 10 cm) in vasi non cardiaci	40.9x.10↔	Anastomosi per correzione di linfedema
39.90.32↔	Inserzione di stent(s) ricoperti extralunghi (> 10 cm) in vasi non cardiaci	40.9x.20↔	Incisione di linfocele
39.90.39↔	Inserzione di stent(s) extralunghi (> 10 cm) in vasi non cardiaci, altro	40.9x.30↔	Drenaggio di linfedema
39.90.99↔	Inserzione di stent(s) di vasi periferici senza liberazione di sostanza medicamentosa, altro	40.9x.40↔	Puntura terapeutica percutanea di linfocele
40.11.10↔	Biopsia a cielo aperto (mediante incisione) di linfonodo mediastinico, paraaortico, iliaco o pelvico	40.9x.99↔	Altri interventi sulle strutture linfatiche, altro
40.11.11↔	Biopsia a cielo aperto (mediante incisione) di linfonodo cervicale, sopraclavicolare, ascellare o inguinale	44.44↔	Embolizzazione mediante catetere per sanguinamento gastrico o duodenale
40.22.00↔	Asportazione di linfonodo mammario interno, NAS	50.12.00↔	Biopsia a cielo aperto del fegato, NAS
40.22.10↔	Asportazione di linfonodo mammario interno, per via toracoscopica	50.12.09↔	Biopsia a cielo aperto del fegato, altro
40.22.20↔	Asportazione di linfonodo mammario interno, chirurgica a cielo aperto	50.12.11↔	Biopsia del fegato, mediante escissione, chirurgica a cielo aperto
40.22.99↔	Asportazione di linfonodo mammario interno, altro	50.12.12↔	Biopsia del fegato, mediante agobiopsia, chirurgica a cielo aperto
40.24.00↔	Asportazione di linfonodo inguinale, NAS	54.93†↔	Creazione di fistola cutaneoepitaneale
40.24.10↔	Asportazione di linfonodo inguinale, chirurgica a cielo aperto, senza marcatura	54.99.00↔	Altri interventi sulla regione addominale, NAS
40.24.11↔	Asportazione di linfonodo inguinale, chirurgica a cielo aperto, con marcatura con radionuclidi o colorante (linfadenectomia del linfonodo sentinella)	54.99.30↔	Altri interventi sulla regione addominale, Asportazione di tessuto dalla regione addominale non attribuibile con sicurezza a un organo
40.24.20↔	Asportazione di linfonodo inguinale, per via laparoscopica	54.99.31↔	Debulking per laparotomia
40.24.99↔	Asportazione di linfonodo inguinale, altro	54.99.40↔	Altri interventi sulla regione addominale, Revisione di fistola cutaneoepitaneale (cateterismo permanente)
40.29.10↔	Asportazione di linfonodo mediastinico, NAS	54.99.41↔	Altri interventi sulla regione addominale, Asportazione o chiusura di fistola cutaneoepitaneale (cateterismo permanente)
40.29.11↔	Asportazione di linfonodo mediastinico, chirurgica a cielo aperto	54.99.50↔	Altri interventi sulla regione addominale, Chiusura temporanea della parete addominale
40.29.12↔	Asportazione di linfonodo mediastinico, per via toracoscopica	54.99.60↔	Altri interventi sulla regione addominale, Lombotomia
40.29.19↔	Asportazione di linfonodo mediastinico, altro	54.99.61↔	Altri interventi sulla regione addominale, Rilombotomia
40.29.20↔	Asportazione di linfonodo para-aortico	54.99.81↔	Revisione di cateteri con pompa automatica, programmabile e ricaricabile per il drenaggio continuo di liquido ascitico
40.29.30↔	Asportazione di linfonodo iliaco	54.99.82↔	Rimozione di ostruzione meccanica di cateteri con pompa automatica, programmabile e ricaricabile per il drenaggio continuo di liquido ascitico
40.29.70↔	Asportazione di linfangioma o di igroma cistico	54.99.99↔	Altri interventi sulla regione addominale, altro
40.29.80↔	Asportazione di più stazioni linfonodali addominali (con biopsia epatica), NAS	54.a0↔	Interventi nello spazio retroperitoneale, NAS
40.29.81↔	Asportazione di più stazioni linfonodali addominali (con biopsia epatica), chirurgica a cielo aperto [laparotomia di staging]	54.a1↔	Asportazione e distruzione di tessuto retroperitoneale
40.29.82↔	Asportazione di più stazioni linfonodali addominali (con biopsia epatica), per via laparoscopica [laparoscopia di staging]	54.a9↔	Interventi nello spazio retroperitoneale, altro
		56.41.00↔	Ureterectomia parziale o segmentaria, NAS
		56.41.10↔	Ureterectomia parziale o segmentaria, resezione dell'ostio ureterale, percutanea transvescicale
		56.41.11↔	Ureterectomia parziale o segmentaria, resezione dell'ostio ureterale, transuretrale
		56.41.12↔	Ureterectomia parziale o segmentaria, resezione dell'ostio ureterale, chirurgica a cielo aperto
		56.41.20↔	Ureterectomia parziale o segmentaria, chirurgica a cielo aperto

56.41.21↔	Ureterectomia parziale o segmentaria, per via laparoscopica	57.34↔	Biopsia della vescica a cielo aperto
56.41.30↔	Ureterectomia parziale o segmentaria, resezione di moncone ureterale	57.49.00↔	Altra asportazione o distruzione transuretrale di lesione o tessuto vescicale, NAS
56.41.40↔	Ureterolectomia, transuretrale	57.49.11↔	Altra distruzione transuretrale di lesione o tessuto vescicale
56.41.41↔	Ureterolectomia, chirurgica a cielo aperto	57.49.12↔	Altra resezione transuretrale di lesione o tessuto vescicale
56.41.49↔	Ureterolectomia, per altra via	57.49.99↔	Altra asportazione o distruzione transuretrale di lesione o tessuto vescicale, altro
56.41.99↔	Ureterectomia parziale o segmentaria, altro	57.51↔	Asportazione dell'uraco
56.51.00↔	Confezione di uretero-ileostomia cutanea, NAS	57.58↔	Asportazione o distruzione laparoscopica di altra lesione o tessuto vescicale
56.51.10↔	Confezione di uretero-ileostomia cutanea, ureteroileocutaneostomia [condotto ileale] o ureterocolocutaneostomia [condotto colon-sigmoideo], chirurgica a cielo aperto	57.59.00↔	Asportazione o distruzione a cielo aperto di altra lesione o tessuto vescicale, NAS
56.51.11↔	Confezione di uretero-ileostomia cutanea, ureteroileocutaneostomia [condotto ileale] o ureterocolocutaneostomia [condotto colon-sigmoideo], per via laparoscopica	57.59.10↔	Asportazione o distruzione a cielo aperto di altra lesione o tessuto vescicale, asportazione, chirurgica a cielo aperto
56.51.12↔	Confezione di uretero-ileostomia cutanea, con interposizione intestinale [condotto] (derivazione urinaria non continente), per altra via	57.59.20↔	Asportazione o distruzione a cielo aperto di altra lesione o tessuto vescicale, miectomia
56.51.20↔	Confezione di uretero-ileostomia cutanea, conversione di altra derivazione urinaria sopravvescicale in uretero-ileostomia cutanea	57.59.99↔	Asportazione o distruzione a cielo aperto di altra lesione o tessuto vescicale, altro
56.51.30↔	Confezione di uretero-ileostomia cutanea, con tasca intestinale (derivazione urinaria continente)	57.81↔	Sutura di lacerazione vescicale
56.51.99↔	Confezione di uretero-ileostomia cutanea, altro	57.82↔	Chiusura di cistostomia
56.52.00↔	Revisione di uretero-ileostomia cutanea, NAS	57.83↔	Riparazione di fistola vescico-intestinale
56.52.10↔	Revisione di uretero-ileostomia cutanea, con interposizione intestinale [condotto]	57.84.00↔	Riparazione di altra fistola della vescica, NAS
56.52.20↔	Revisione di uretero-ileostomia cutanea, con tasca intestinale (derivazione urinaria continente)	57.84.10↔	Riparazione di fistola vescico-vaginale, chirurgica a cielo aperto (addominale)
56.52.99↔	Revisione di uretero-ileostomia cutanea, altro	57.84.11↔	Riparazione di fistola vescico-vaginale, per via vaginale
56.61.00↔	Confezione di altra ureterostomia cutanea, NAS	57.84.12↔	Riparazione di fistola vescico-vaginale, transvescicale
56.61.10↔	Confezione di altra ureterostomia cutanea, ureterocutaneostomia e transureterocutaneostomia, per via laparoscopica	57.84.13↔	Riparazione di fistola vescico-vaginale, per via laparoscopica
56.61.20↔	Confezione di altra ureterostomia cutanea, conversione di altra derivazione urinaria sopravvescicale in ureterostomia cutanea	57.84.20↔	Riparazione di fistola vescico-cutanea, chirurgica a cielo aperto
56.61.99↔	Confezione di altra ureterostomia cutanea, altro	57.84.21↔	Riparazione di fistola vescico-cutanea, per via laparoscopica
56.62↔	Revisione di altra ureterocutaneostomia	57.84.99↔	Riparazione di altra fistola della vescica, altro
56.71.00↔	Derivazione urinaria all'intestino, NAS	57.88↔	Altre anastomosi vescicali
56.71.10↔	Ureterosigmoidostomia con confezione di tasca, chirurgica a cielo aperto	57.89↔	Altra riparazione plastica della vescica
56.71.11↔	Ureterosigmoidostomia con confezione di tasca, per via laparoscopica	57.91↔	Sfinterotomia vescicale
56.71.20↔	Conversione di altra derivazione urinaria sopravvescicale in derivazione urinaria all'intestino	57.93.00↔	Emostasi vescicale postoperatoria, NAS
56.71.99↔	Derivazione urinaria all'intestino, altro	57.93.10↔	Emostasi vescicale postoperatoria, percutanea
56.72↔	Revisione di anastomosi uretero-intestinale	57.93.11↔	Emostasi vescicale postoperatoria, transuretrale
56.75↔	Transuretero-ureterostomia	57.93.12↔	Emostasi vescicale postoperatoria, chirurgica a cielo aperto
56.83↔	Chiusura di ureterostomia	57.93.13↔	Emostasi vescicale postoperatoria, per via laparoscopica
56.92↔	Impianto di stimolatore elettronico ureterale	57.93.14↔	Emostasi vescicale postoperatoria, attraverso stoma
56.93↔	Sostituzione di stimolatore elettronico ureterale	57.93.99↔	Emostasi vescicale postoperatoria, altro
56.94↔	Rimozione di stimolatore elettronico ureterale	57.96↔	Impianto di stimolatore vescicale elettronico
56.99.00↔	Altri interventi sull'uretere, NAS	57.97↔	Sostituzione di stimolatore vescicale elettronico
56.99.10↔	Liberazione dell'uretere (per esplorazione)	57.98↔	Rimozione di stimolatore vescicale elettronico
56.99.20↔	Revisione dell'uretere, chirurgica a cielo aperto	58.1↔	Meatotomia uretrale
56.99.21↔	Revisione dell'uretere, per altra via	58.24↔	Biopsia del tessuto periuretrale
56.99.30↔	Altri interventi sull'uretere, iniezione per insufficienza dell'ostio ureterale, transuretrale	58.49.00↔	Altra riparazione uretrale, NAS
56.99.31↔	Altri interventi sull'uretere, iniezione per insufficienza dell'ostio ureterale, chirurgica a cielo aperto	58.49.10↔	Riparazione uretrale in uno stadio con cute prepuziale o peniena
56.99.32↔	Altri interventi sull'uretere, iniezione per insufficienza dell'ostio ureterale, per altra via	58.49.11↔	Riparazione uretrale in uno stadio con mucosa orale o vescicale, altra ricostruzione
56.99.99↔	Altri interventi sull'uretere, altro	58.49.20↔	Riparazione uretrale in due stadi, primo stadio, con cute prepuziale o peniena
57.12↔	Lisi di aderenze intraluminali con incisione nella vescica	58.49.21↔	Riparazione uretrale in due stadi, primo stadio, con mucosa orale o vescicale
57.21↔	Vescicostomia	58.49.29↔	Altra riparazione uretrale, in due stadi, primo stadio, altra ricostruzione
57.22↔	Revisione di vescicostomia	58.49.30↔	Riparazione uretrale in due stadi, secondo stadio, NAS
57.23.00↔	Appendicovesicostomia, NAS	58.49.31↔	Riparazione uretrale in due stadi, secondo stadio, con cute prepuziale o peniena
57.23.11↔	Creazione di appendicovesicostomia	58.49.33↔	Riparazione uretrale in due stadi, secondo stadio, con mucosa orale o vescicale
57.23.12↔	Revisione superficiale di appendicovesicostomia	58.49.39↔	Riparazione uretrale in due stadi, secondo stadio, altro
57.23.13↔	Revisione profonda di appendicovesicostomia	58.49.40↔	Revisione di riparazione uretrale
57.23.99↔	Appendicovesicostomia, altro	58.49.99↔	Altra riparazione uretrale, altro
		58.5x.00↔	Trattamento della stenosi uretrale, NAS
		58.5x.10↔	Trattamento della stenosi uretrale, incisione transuretrale dello sfintere uretrale esterno
		58.5x.20↔	Trattamento della stenosi uretrale, uretrotomia interna,
		58.5x.99↔	Trattamento della stenosi uretrale, altro
		58.93.00‡↔	Impianto, revisione e rimozione di protesi di sfintere urinario, NAS
		58.93.21‡↔	Rimozione di protesi di sfintere vescicale



58.93.31±↔	Revisione senza sostituzione di protesi di sfintere vescicale	77.40.99↔	Biopsia dell'osso, sede non specificata, altro
58.93.99±↔	Impianto, revisione e rimozione di protesi di sfintere vescicale, altro	77.41.00↔	Biopsia della scapola, della clavicola, delle coste e dello sterno, NAS
58.99.00±↔	Altri interventi sull'uretra e sul tessuto periuretrale, NAS	77.41.20↔	Biopsia della scapola, della clavicola, delle coste e dello sterno, Biopsia a cielo aperto
58.99.10±↔	Altri interventi sull'uretra e sul tessuto periuretrale, posa e sostituzione di stent nell'uretra	77.41.99↔	Biopsia della scapola, della clavicola, delle coste e dello sterno, altro
58.99.99±↔	Altri interventi sull'uretra e sul tessuto periuretrale, altro	77.42.00↔	Biopsia dell'omero, NAS
59.00↔	Intervento retroperitoneale, NAS	77.42.20↔	Biopsia dell'omero, Biopsia a cielo aperto
59.02↔	Altra lisi di aderenze perirenali o periureterali	77.42.99↔	Biopsia dell'omero, altro
59.03.00↔	Lisi di aderenze perirenali e periureterali per via laparoscopica, NAS	77.43.00↔	Biopsia del radio e dell'ulna, NAS
59.03.10↔	Ureterolisi senza intraperitoneizzazione, per via laparoscopica	77.43.20↔	Biopsia del radio e dell'ulna, Biopsia a cielo aperto
59.03.11↔	Ureterolisi con intraperitoneizzazione, per via laparoscopica	77.43.99↔	Biopsia del radio e dell'ulna, altro
59.03.99↔	Lisi di aderenze perirenali e periureterali per via laparoscopica, altro	77.44.00↔	Biopsia del carpo e del metacarpo, NAS
59.09↔	Altra incisione di tessuto perirenale e periureterale	77.44.20↔	Biopsia del carpo e del metacarpo, Biopsia a cielo aperto
59.11↔	Altra lisi di aderenze perivescicali	77.44.99↔	Biopsia del carpo e del metacarpo, altro
59.12↔	Lisi di aderenze perivescicali per via laparoscopica	77.45.00↔	Biopsia del femore, NAS
59.19↔	Altra incisione del tessuto perivescicale	77.45.20↔	Biopsia del femore, Biopsia a cielo aperto
59.21↔	Biopsia del tessuto perirenale o perivescicale	77.45.99↔	Biopsia del femore, altro
59.72↔	Iniezione di impianto nell'uretra e/o nel collo vescicale	77.46.00↔	Biopsia della rotula, NAS
59.74↔	Intervento di sospensione nell'uomo	77.46.20↔	Biopsia della rotula, Biopsia a cielo aperto
59.91↔	Asportazione di tessuti perirenali o perivescicali	77.46.99↔	Biopsia della rotula, altro
59.92↔	Altri interventi sul tessuto perirenale o perivescicale	77.47.00↔	Biopsia della tibia e fibula, NAS
59.99↔	Altri interventi sull'apparato urinario	77.47.20↔	Biopsia della tibia e fibula, Biopsia a cielo aperto
60.0↔	Incisione della prostata	77.47.99↔	Biopsia della tibia e fibula, altro
60.14↔	Biopsia a cielo aperto delle vescicole seminali	77.48.00↔	Biopsia del tarso e metatarso, NAS
60.20↔	Resezione transuretrale di prostata, NAS	77.48.20↔	Biopsia del tarso e metatarso, Biopsia a cielo aperto
60.21.11↔	Prostatectomia transuretrale laser-indotta con contatto del laser	77.48.99↔	Biopsia del tarso e metatarso, altro
60.21.12↔	Prostatectomia transuretrale laser-indotta senza contatto del laser	77.49.00↔	Biopsia di altre ossa specificate, escluse quelle facciali, NAS
60.22↔	Prostatectomia, elettroresezione ed elettrovaporizzazione transuretrale di tessuto prostatico	77.49.21↔	Biopsia di altre ossa specificate, escluse quelle facciali, Biopsia della colonna vertebrale, Biopsia a cielo aperto
60.29↔	Altra prostatectomia transuretrale	77.49.41↔	Biopsia di altre ossa specificate, escluse quelle facciali, Biopsia di falangi dei piedi, Biopsia a cielo aperto
60.61.00↔	Asportazione locale di lesione prostatica, NAS	77.49.91↔	Biopsia di altre ossa specificate, escluse quelle facciali, Biopsia a cielo aperto
60.61.10↔	Asportazione locale di lesione prostatica, transuretrale	77.49.99↔	Biopsia di altre ossa specificate, escluse quelle facciali, altro
60.61.11↔	Asportazione locale di lesione prostatica, sovrapubica transvescicale	82.91↔	Lisi di aderenze della mano
60.61.12↔	Asportazione locale di lesione prostatica, retropubica	82.99.10↔	Altri interventi su tendini della mano
60.61.13↔	Asportazione locale di lesione prostatica, per via perineale	82.99.20↔	Altri interventi su fasce della mano
60.61.99↔	Asportazione locale di lesione prostatica, altro	82.99.30↔	Altri interventi su muscoli della mano
60.72↔	Incisione di vescicole seminali	83.02.10↔	Miotomia, Testa e collo
60.73↔	Asportazione di vescicole seminali	83.02.11↔	Miotomia, Spalla e ascella
60.79↔	Altri interventi sulle vescicole seminali	83.02.12↔	Miotomia, Braccio e gomito
60.81↔	Incisione di tessuto periprostatico	83.02.13↔	Miotomia, Avambraccio
60.82↔	Asportazione di tessuto periprostatico	83.02.14↔	Miotomia, Parete toracica, addome e dorso
60.93↔	Riparazione della prostata	83.02.15↔	Miotomia, Regione inguinale e genitale e natiche
60.94↔	Controllo di emorragia prostatica postchirurgica	83.02.16↔	Miotomia, Estremità inferiore
60.95↔	Dilatazione transuretrale mediante palloncino dell'uretra prostatica	83.02.19↔	Miotomia, Altra localizzazione
60.96↔	Distruzione transuretrale del tessuto prostatico mediante termoterapia a microonde	83.03.10↔	Borsotomia, Testa e collo
60.97↔	Altra distruzione transuretrale di tessuto prostatico mediante termoterapia	83.03.11↔	Borsotomia, Spalla e ascella
60.99.00↔	Altri interventi sulla prostata, NAS	83.03.12↔	Borsotomia, Braccio e gomito
60.99.10↔	Altri interventi sulla prostata, distruzione transrettale e percutanea di tessuto prostatico	83.03.13↔	Borsotomia, Avambraccio
60.99.11↔	Altri interventi sulla prostata, distruzione transrettale di tessuto prostatico tramite HIFU (High-Intensity Focused Ultrasound)	83.03.14↔	Borsotomia, Parete toracica, addome e dorso
60.99.20↔	Impianto transuretrale di retrattori prostatici, numero non specificato	83.03.15↔	Borsotomia, Regione inguinale e genitale e natiche
60.99.21↔	Impianto transuretrale di retrattori prostatici, da 1 a 4 retrattori prostatici	83.03.16↔	Borsotomia, Estremità inferiore
60.99.22↔	Impianto transuretrale di retrattori prostatici, 5 e più retrattori prostatici	83.03.19↔	Borsotomia, Altra localizzazione
60.99.31↔	Inserzione di stent nell'uretra prostatica	83.09.10↔	Rimozione di corpo estraneo da muscolo, tendine o fascia, Testa e collo
60.99.99↔	Altri interventi sulla prostata, altro	83.09.11↔	Rimozione di corpo estraneo da muscolo, tendine o fascia, Spalla e ascella
62.99.20↔	Riposizionamento chirurgico di testicolo addominale	83.09.12↔	Rimozione di corpo estraneo da muscolo, tendine o fascia, Braccio e gomito
62.99.30↔	Prelievo di tessuto testicolare o dell'epididimo per preparare un'inseminazione artificiale	83.09.13↔	Rimozione di corpo estraneo da muscolo, tendine o fascia, Avambraccio
77.40.20↔	Biopsia dell'osso, sede non specificata, Biopsia a cielo aperto	83.09.14↔	Rimozione di corpo estraneo da muscolo, tendine o fascia, Parete toracica, addome e dorso
		83.09.15↔	Rimozione di corpo estraneo da muscolo, tendine o fascia, Regione inguinale e genitale e natiche
		83.09.16↔	Rimozione di corpo estraneo da muscolo, tendine o fascia, Estremità inferiore

83.09.19↔	Rimozione di corpo estraneo da muscolo, tendine o fascia, Altra localizzazione	83.19.92↔	Altra sezione dei tessuti molli, Braccio e gomito
83.09.90↔	Altra incisione dei tessuti molli, Testa e collo	83.19.93↔	Altra sezione dei tessuti molli, Avambraccio
83.09.91↔	Altra incisione dei tessuti molli, Spalla e ascella	83.19.94↔	Altra sezione dei tessuti molli, Parete toracica, addome e dorso
83.09.92↔	Altra incisione dei tessuti molli, Braccio e gomito	83.19.95↔	Altra sezione dei tessuti molli, Regione inguinale e genitale e natiche
83.09.93↔	Altra incisione dei tessuti molli, Avambraccio	83.19.96↔	Altra sezione dei tessuti molli, Estremità inferiore
83.09.94↔	Altra incisione dei tessuti molli, Parete toracica, addome e dorso	83.19.97↔	Altra sezione dei tessuti molli, Altra localizzazione
83.09.95↔	Altra incisione dei tessuti molli, Regione inguinale e genitale e natiche	83.21.11↔	Biopsia a cielo aperto dei tessuti molli
83.09.96↔	Altra incisione dei tessuti molli, Estremità inferiore	83.21.21↔	Biopsia a cielo aperto di muscolo
83.09.97↔	Altra incisione dei tessuti molli, Altra localizzazione	83.21.30↔	Biopsia dei tessuti molli, Biopsia di borsa sinoviale
83.11↔	Achillotomia	83.31.10↔	Asportazione di lesione delle guaine tendinee, Testa e collo
83.12↔	Tenotomia degli adduttori dell'anca	83.31.11↔	Asportazione di lesione delle guaine tendinee, Spalla e ascella
83.13.10↔	Incisione di tendine, Testa e collo	83.31.12↔	Asportazione di lesione delle guaine tendinee, Braccio e gomito
83.13.11↔	Incisione di tendine, Spalla e ascella	83.31.13↔	Asportazione di lesione delle guaine tendinee, Avambraccio
83.13.12↔	Incisione di tendine, Braccio e gomito	83.31.14↔	Asportazione di lesione delle guaine tendinee, Parete toracica, addome e dorso
83.13.13↔	Incisione di tendine, Avambraccio	83.31.15↔	Asportazione di lesione delle guaine tendinee, Regione inguinale e genitale e natiche
83.13.14↔	Incisione di tendine, Parete toracica, addome e dorso	83.31.16↔	Asportazione di lesione delle guaine tendinee, Estremità inferiore
83.13.15↔	Incisione di tendine, Regione inguinale e genitale e natiche	83.31.19↔	Asportazione di lesione delle guaine tendinee, Altra localizzazione
83.13.16↔	Incisione di tendine, Estremità inferiore	83.32.10↔	Asportazione di lesione dei muscoli, Testa e collo
83.13.19↔	Incisione di tendine, Altra localizzazione	83.32.11↔	Asportazione di lesione dei muscoli, Spalla e braccio
83.13.20↔	Sezione di tendine, Testa e collo	83.32.12↔	Asportazione di lesione dei muscoli, Parete toracica, addome e dorso
83.13.21↔	Sezione di tendine, Spalla e ascella	83.32.13↔	Asportazione di lesione dei muscoli, Regione inguinale e genitale e natiche
83.13.22↔	Sezione di tendine, Braccio e gomito	83.32.14↔	Asportazione di lesione dei muscoli, Estremità inferiore
83.13.23↔	Sezione di tendine, Avambraccio	83.32.19↔	Asportazione di lesione dei muscoli, Altra localizzazione
83.13.24↔	Sezione di tendine, Parete toracica, addome e dorso	83.39.10↔	Asportazione di lesione di tendine, testa e collo
83.13.25↔	Sezione di tendine, Regione inguinale e genitale e natiche	83.39.11↔	Asportazione di lesione di tendine, Spalla e braccio
83.13.26↔	Sezione di tendine, Estremità inferiore	83.39.12↔	Asportazione di lesione di tendine, Parete toracica, addome e dorso
83.13.29↔	Sezione di tendine, Altra localizzazione	83.39.13↔	Asportazione di lesione di tendine, Regione inguinale e genitale e natiche
83.14.10↔	Fasciotomia, Testa e collo	83.39.14↔	Asportazione di lesione di tendine, Estremità inferiore
83.14.11↔	Fasciotomia, Spalla e ascella	83.39.19↔	Asportazione di lesione di tendine, Altra localizzazione
83.14.12↔	Fasciotomia, Braccio e gomito	83.39.20↔	Asportazione di lesione di fascia, Testa e collo
83.14.13↔	Fasciotomia, Avambraccio	83.39.21↔	Asportazione di lesione di fascia, Spalla e braccio
83.14.14↔	Fasciotomia, Parete toracica, addome e dorso	83.39.22↔	Asportazione di lesione di fascia, Parete toracica, addome e dorso
83.14.15↔	Fasciotomia, Regione inguinale e genitale e natiche	83.39.23↔	Asportazione di lesione di fascia, Regione inguinale e genitale e natiche
83.14.16↔	Fasciotomia, Estremità inferiore	83.39.24↔	Asportazione di lesione di fascia, Estremità inferiore
83.14.19↔	Fasciotomia, Altra localizzazione	83.39.29↔	Asportazione di lesione di fascia, Altra localizzazione
83.19.10↔	Sezione di muscolo, Testa e collo	83.41↔	Asportazione di tendini per innesti
83.19.11↔	Sezione di muscolo, Spalla e ascella	83.42.10↔	Altra tendinectomia, Testa e collo
83.19.12↔	Sezione di muscolo, Braccio e gomito	83.42.11↔	Altra tendinectomia, Spalla e ascella
83.19.13↔	Sezione di muscolo, Avambraccio	83.42.12↔	Altra tendinectomia, Braccio e gomito
83.19.14↔	Sezione di muscolo, Parete toracica, addome e dorso	83.42.13↔	Altra tendinectomia, Avambraccio
83.19.15↔	Sezione di muscolo, Regione inguinale e genitale e natiche	83.42.14↔	Altra tendinectomia, Parete toracica, addome e dorso
83.19.16↔	Sezione di muscolo, Estremità inferiore	83.42.15↔	Altra tendinectomia, Regione inguinale e genitale e natiche
83.19.19↔	Sezione di muscolo, Altra localizzazione	83.42.16↔	Altra tendinectomia, Estremità inferiore
83.19.20↔	Disinserzione di muscolo, tendine e fascia, Testa e collo	83.42.19↔	Altra tendinectomia, Altra localizzazione
83.19.21↔	Disinserzione di muscolo, tendine e fascia, Spalla e ascella	83.44.00↔	Altra fasciectomia, NAS
83.19.22↔	Disinserzione di muscolo, tendine e fascia, Braccio e gomito	83.44.10↔	Altra fasciectomia, Testa e collo
83.19.23↔	Disinserzione di muscolo, tendine e fascia, Avambraccio	83.44.11↔	Altra fasciectomia, Spalla e ascella
83.19.24↔	Disinserzione di muscolo, tendine e fascia, Parete toracica, addome e dorso	83.44.12↔	Altra fasciectomia, Braccio e gomito
83.19.25↔	Disinserzione di muscolo, tendine e fascia, Regione inguinale e genitale e natiche	83.44.13↔	Altra fasciectomia, Avambraccio
83.19.26↔	Disinserzione di muscolo, tendine e fascia, Estremità inferiore	83.44.14↔	Altra fasciectomia, Parete toracica, addome e dorso
83.19.29↔	Disinserzione di muscolo, tendine e fascia, Altra localizzazione	83.44.15↔	Altra fasciectomia, Regione inguinale e genitale e natiche
83.19.30↔	Distacco del peduncolo dopo plastica con lembo, Testa e collo	83.44.16↔	Altra fasciectomia, Estremità inferiore
83.19.31↔	Distacco del peduncolo dopo plastica con lembo, Spalla e ascella	83.44.19↔	Altra fasciectomia, Altra localizzazione
83.19.32↔	Distacco del peduncolo dopo plastica con lembo, Braccio e gomito	83.44.99↔	Altra fasciectomia, altro
83.19.33↔	Distacco del peduncolo dopo plastica con lembo, Avambraccio	83.45.10↔	Altra miectomia, Testa e collo
83.19.34↔	Distacco del peduncolo dopo plastica con lembo, Parete toracica, addome e dorso	83.45.11↔	Altra miectomia, Spalla e ascella
83.19.35↔	Distacco del peduncolo dopo plastica con lembo, Regione inguinale e genitale e natiche	83.45.12↔	Altra miectomia, Braccio e gomito
83.19.36↔	Distacco del peduncolo dopo plastica con lembo, Estremità inferiore	83.45.13↔	Altra miectomia, Avambraccio
83.19.39↔	Distacco del peduncolo dopo plastica con lembo, Altra localizzazione	83.45.14↔	Altra miectomia, Parete toracica, addome e dorso
83.19.90↔	Altra sezione dei tessuti molli, Testa e collo	83.45.15↔	Altra miectomia, Regione inguinale e genitale e natiche
83.19.91↔	Altra sezione dei tessuti molli, Spalla e ascella		

83.45.16↔	Altra miectomia, Estremità inferiore	83.65.19↔	Altra sutura di muscoli o fasce, Altra localizzazione
83.45.19↔	Altra miectomia, Altra localizzazione	83.72.10↔	Arretramento di tendini, Testa e collo
83.49.10↔	Asportazione di guaina tendinea, Testa e collo	83.72.11↔	Arretramento di tendini, Spalla e ascella
83.49.11↔	Asportazione di guaina tendinea, Spalla e ascella	83.72.12↔	Arretramento di tendini, Braccio e gomito
83.49.12↔	Asportazione di guaina tendinea, Braccio e gomito	83.72.13↔	Arretramento di tendini, Avambraccio
83.49.13↔	Asportazione di guaina tendinea, Avambraccio	83.72.14↔	Arretramento di tendini, Parete toracica, addome e dorso
83.49.14↔	Asportazione di guaina tendinea, Parete toracica e dorso	83.72.15↔	Arretramento di tendini, Regione inguinale e genitale e natiche
83.49.15↔	Asportazione di guaina tendinea, Regione inguinale e genitale e natiche	83.72.16↔	Arretramento di tendini, Estremità inferiore
83.49.16↔	Asportazione di guaina tendinea, Estremità inferiore	83.72.19↔	Arretramento di tendini, Altra localizzazione
83.49.19↔	Asportazione di guaina tendinea, Altra localizzazione	83.73.10↔	Reinserzione di tendini, Testa e collo
83.49.20↔	Resezione compartimentale, Testa e collo	83.73.11↔	Reinserzione di tendini, Spalla e ascella
83.49.21↔	Resezione compartimentale, Spalla e ascella	83.73.12↔	Reinserzione di tendini, Braccio e gomito
83.49.22↔	Resezione compartimentale, Braccio e gomito	83.73.13↔	Reinserzione di tendini, Avambraccio
83.49.23↔	Resezione compartimentale, Avambraccio	83.73.14↔	Reinserzione di tendini, Parete toracica, addome e dorso
83.49.24↔	Resezione compartimentale, Parete toracica, addome e dorso	83.73.15↔	Reinserzione di tendini, Regione inguinale e genitale e natiche
83.49.25↔	Resezione compartimentale, Regione inguinale e genitale e natiche	83.73.16↔	Reinserzione di tendini, Estremità inferiore
83.49.26↔	Resezione compartimentale, Estremità inferiore	83.73.19↔	Reinserzione di tendini, Altra localizzazione
83.49.29↔	Resezione compartimentale, Altra localizzazione	83.74.10↔	Reinserzione di muscoli, Testa e collo
83.49.30↔	Altra asportazione di tessuti molli, Testa e collo	83.74.11↔	Reinserzione di muscoli, Spalla e ascella
83.49.31↔	Altra asportazione di tessuti molli, Spalla e ascella	83.74.12↔	Reinserzione di muscoli, Braccio e gomito
83.49.32↔	Altra asportazione di tessuti molli, Braccio e gomito	83.74.13↔	Reinserzione di muscoli, Avambraccio
83.49.33↔	Altra asportazione di tessuti molli, Avambraccio	83.74.14↔	Reinserzione di muscoli, Parete toracica, addome e dorso
83.49.34↔	Altra asportazione di tessuti molli, Parete toracica, addome e dorso	83.74.15↔	Reinserzione di muscoli, Regione inguinale e genitale
83.49.35↔	Altra asportazione di tessuti molli, Regione inguinale e genitale e natiche	83.74.16↔	Reinserzione di muscoli, Estremità inferiore
83.49.36↔	Altra asportazione di tessuti molli, Estremità inferiore	83.74.19↔	Reinserzione di muscoli, Altra localizzazione
83.49.39↔	Altra asportazione di tessuti molli, Altra localizzazione	83.77.10↔	Trasferimento o trapianto di muscoli, Testa e collo
83.5x.10↔	Borsectomia, Testa e collo	83.77.11↔	Trasferimento o trapianto di muscoli, Spalla e ascella
83.5x.11↔	Borsectomia, Spalla e ascella	83.77.12↔	Trasferimento o trapianto di muscoli, Braccio e gomito
83.5x.12↔	Borsectomia, Braccio e gomito	83.77.13↔	Trasferimento o trapianto di muscoli, Avambraccio
83.5x.13↔	Borsectomia, Avambraccio	83.77.14↔	Trasferimento o trapianto di muscoli, Parete toracica, addome e dorso
83.5x.14↔	Borsectomia, Parete toracica, addome e dorso	83.77.15↔	Trasferimento o trapianto di muscoli, Regione inguinale e genitale e natiche
83.5x.15↔	Borsectomia, Regione inguinale e genitale e natiche	83.77.16↔	Trasferimento o trapianto di muscoli, Estremità inferiore
83.5x.16↔	Borsectomia, Estremità inferiore	83.77.19↔	Trasferimento o trapianto di muscoli, Altra localizzazione
83.5x.19↔	Borsectomia, Altra localizzazione	83.85.10↔	Allungamento di muscolo o tendine, Testa e collo
83.61.11↔	Sutura di guaina tendinea, Spalla e ascella	83.85.11↔	Allungamento di muscolo o tendine, Spalla e ascella
83.61.12↔	Sutura di guaina tendinea, Braccio e gomito	83.85.12↔	Allungamento di muscolo o tendine, Braccio e gomito
83.61.13↔	Sutura di guaina tendinea, Avambraccio	83.85.13↔	Allungamento di muscolo o tendine, Avambraccio
83.61.14↔	Sutura di guaina tendinea, Parete toracica, addome e dorso	83.85.14↔	Allungamento di muscolo o tendine, Parete toracica, addome e dorso
83.61.15↔	Sutura di guaina tendinea, Regione inguinale e genitale e natiche	83.85.15↔	Allungamento di muscolo o tendine, Regione inguinale e genitale e natiche
83.61.16↔	Sutura di guaina tendinea, Estremità inferiore	83.85.16↔	Allungamento di muscolo o tendine, Estremità inferiore
83.61.19↔	Sutura di guaina tendinea, Altra localizzazione	83.85.19↔	Allungamento di muscolo o tendine, Altra localizzazione
83.62.10↔	Sutura differita di tendini, Testa e collo	83.85.20↔	Accorciamento di muscolo o tendine, Testa e collo
83.62.11↔	Sutura differita di tendini, Spalla e ascella	83.85.21↔	Accorciamento di muscolo o tendine, Spalla e ascella
83.62.12↔	Sutura differita di tendini, Braccio e gomito	83.85.22↔	Accorciamento di muscolo o tendine, Braccio e gomito
83.62.13↔	Sutura differita di tendini, Avambraccio	83.85.23↔	Accorciamento di muscolo o tendine, Avambraccio
83.62.14↔	Sutura differita di tendini, Parete toracica, addome e dorso	83.85.24↔	Accorciamento di muscolo o tendine, Parete toracica, addome e dorso
83.62.15↔	Sutura differita di tendini, Regione inguinale e genitale e natiche	83.85.25↔	Accorciamento di muscolo o tendine, Regione inguinale e genitale e natiche
83.62.16↔	Sutura differita di tendini, Estremità inferiore	83.85.26↔	Accorciamento di muscolo o tendine, Estremità inferiore
83.62.19↔	Sutura differita di tendini, Altra localizzazione	83.85.29↔	Accorciamento di muscolo o tendine, Altra localizzazione
83.64.10↔	Altra sutura di tendini, Testa e collo	83.86↔	Plastica del quadricipite
83.64.11↔	Altra sutura di tendini, Spalla e ascella	83.87.10↔	Mioplastica, Testa e collo
83.64.12↔	Altra sutura di tendini, Braccio e gomito	83.87.11↔	Mioplastica, Spalla e ascella
83.64.13↔	Altra sutura di tendini, Avambraccio	83.87.12↔	Mioplastica, Braccio e gomito
83.64.14↔	Altra sutura di tendini, Parete toracica, addome e dorso	83.87.13↔	Mioplastica, Avambraccio
83.64.15↔	Altra sutura di tendini, Regione inguinale e genitale e natiche	83.87.14↔	Mioplastica, Parete toracica, addome e dorso
83.64.16↔	Altra sutura di tendini, Estremità inferiore	83.87.15↔	Mioplastica, Regione inguinale e genitale e natiche
83.64.19↔	Altra sutura di tendini, Altra localizzazione	83.87.16↔	Mioplastica, Estremità inferiore
83.65.10↔	Altra sutura di muscoli o fasce, Testa e collo	83.87.19↔	Mioplastica, Altra localizzazione
83.65.11↔	Altra sutura di muscoli o fasce, Spalla e ascella	83.87.90↔	Altri interventi di plastica sui muscoli, Testa e collo
83.65.12↔	Altra sutura di muscoli o fasce, Braccio e gomito	83.87.91↔	Altri interventi di plastica sui muscoli, Spalla e ascella
83.65.13↔	Altra sutura di muscoli o fasce, Avambraccio	83.87.92↔	Altri interventi di plastica sui muscoli, Braccio e gomito
83.65.14↔	Altra sutura di muscoli o fasce, Parete toracica, addome e dorso	83.87.93↔	Altri interventi di plastica sui muscoli, Avambraccio
83.65.15↔	Altra sutura di muscoli o fasce, Regione inguinale e genitale e natiche	83.87.94↔	Altri interventi di plastica sui muscoli, Parete toracica, addome e dorso
83.65.16↔	Altra sutura di muscoli o fasce, Estremità inferiore		

83.87.95↔	Altri interventi di plastica sui muscoli, Regione inguinale e genitale e natiche	83.89.25↔	Copertura di difetto della fascia, Regione inguinale e genitale e natiche
83.87.96↔	Altri interventi di plastica sui muscoli, Estremità inferiore	83.89.26↔	Copertura di difetto della fascia, Estremità inferiore
83.87.97↔	Altri interventi di plastica sui muscoli, Altra localizzazione	83.89.29↔	Copertura di difetto della fascia, Altra localizzazione
83.88.10↔	Rinforzo di tendine, Testa e collo	83.89.90↔	Altri interventi di plastica sulle fasce, Testa e collo
83.88.11↔	Rinforzo di tendine, Spalla e ascella	83.89.91↔	Altri interventi di plastica sulle fasce, Spalla e ascella
83.88.12↔	Rinforzo di tendine, Braccio e gomito	83.89.92↔	Altri interventi di plastica sulle fasce, Braccio e gomito
83.88.13↔	Rinforzo di tendine, Avambraccio	83.89.93↔	Altri interventi di plastica sulle fasce, Avambraccio
83.88.14↔	Rinforzo di tendine, Parete toracica, addome e dorso	83.89.94↔	Altri interventi di plastica sulle fasce, Parete toracica, addome e dorso
83.88.15↔	Rinforzo di tendine, Regione inguinale e genitale e natiche	83.89.95↔	Altri interventi di plastica sulle fasce, Regione inguinale e genitale e natiche
83.88.16↔	Rinforzo di tendine, Estremità inferiore	83.89.96↔	Altri interventi di plastica sulle fasce, Estremità inferiore
83.88.19↔	Rinforzo di tendine, Altra localizzazione	83.89.97↔	Altri interventi di plastica sulle fasce, Altra localizzazione
83.88.20↔	Tenoplastica sostitutiva, Testa e collo	83.91.10↔	Lisi di aderenze di muscoli, tendini, fasce e borse, Testa e collo
83.88.21↔	Tenoplastica sostitutiva, Spalla e ascella	83.91.11↔	Lisi di aderenze di muscoli, tendini, fasce e borse, Spalla e ascella
83.88.22↔	Tenoplastica sostitutiva, Braccio e gomito	83.91.12↔	Lisi di aderenze di muscoli, tendini, fasce e borse, Braccio e gomito
83.88.23↔	Tenoplastica sostitutiva, Avambraccio	83.91.13↔	Lisi di aderenze di muscoli, tendini, fasce e borse, Avambraccio
83.88.24↔	Tenoplastica sostitutiva, Parete toracica, addome e dorso	83.91.14↔	Lisi di aderenze di muscoli, tendini, fasce e borse, Parete toracica, addome e dorso
83.88.25↔	Tenoplastica sostitutiva, Regione inguinale e genitale e natiche	83.91.15↔	Lisi di aderenze di muscoli, tendini, fasce e borse, Regione inguinale e genitale e natiche
83.88.26↔	Tenoplastica sostitutiva, Estremità inferiore	83.91.16↔	Lisi di aderenze di muscoli, tendini, fasce e borse, Estremità inferiore
83.88.29↔	Tenoplastica sostitutiva, Altra localizzazione	83.91.19↔	Lisi di aderenze di muscoli, tendini, fasce e borse, Altra localizzazione
83.88.30↔	Creazione di un letto per l'innesto di tendini, Testa e collo	83.92↔	Inserzione o sostituzione di stimolatore dei muscoli scheletrici
83.88.31↔	Creazione di un letto per l'innesto di tendini, Spalla e ascella	83.99.10↔	Altri interventi su tendini, Testa e collo
83.88.32↔	Creazione di un letto per l'innesto di tendini, Braccio e gomito	83.99.11↔	Altri interventi su tendini, Spalla e ascella
83.88.33↔	Creazione di un letto per l'innesto di tendini, Avambraccio	83.99.12↔	Altri interventi su tendini, Braccio e gomito
83.88.34↔	Creazione di un letto per l'innesto di tendini, Parete toracica, addome e dorso	83.99.13↔	Altri interventi su tendini, Avambraccio
83.88.35↔	Creazione di un letto per l'innesto di tendini, Regione inguinale e genitale e natiche	83.99.14↔	Altri interventi su tendini, Parete toracica, addome e dorso
83.88.36↔	Creazione di un letto per l'innesto di tendini, Estremità inferiore	83.99.15↔	Altri interventi su tendini, Regione inguinale e genitale e natiche
83.88.39↔	Creazione di un letto per l'innesto di tendini, Altra localizzazione	83.99.16↔	Altri interventi su tendini, Estremità inferiore
83.88.40↔	Tenodesi, Testa e collo	83.99.19↔	Altri interventi su tendini, Altra localizzazione
83.88.41↔	Tenodesi, Spalla e ascella	83.99.20↔	Altri interventi su muscoli, fasce e borse, Testa e collo
83.88.42↔	Tenodesi, Braccio e gomito	83.99.21↔	Altri interventi su muscoli, fasce e borse, Spalla e ascella
83.88.43↔	Tenodesi, Avambraccio	83.99.22↔	Altri interventi su muscoli, fasce e borse, Braccio e gomito
83.88.44↔	Tenodesi, Parete toracica, addome e dorso	83.99.23↔	Altri interventi su muscoli, fasce e borse, Avambraccio
83.88.45↔	Tenodesi, Regione inguinale e genitale e natiche	83.99.24↔	Altri interventi su muscoli, fasce e borse, Parete toracica, addome e dorso
83.88.46↔	Tenodesi, Estremità inferiore	83.99.25↔	Altri interventi su muscoli, fasce e borse, Regione inguinale e genitale e natiche
83.88.49↔	Tenodesi, Altra localizzazione	83.99.26↔	Altri interventi su muscoli, fasce e borse, Estremità inferiore
83.88.90↔	Altri interventi di plastica sui tendini, Testa e collo	83.99.29↔	Altri interventi su muscoli, fasce e borse, Altra localizzazione
83.88.91↔	Altri interventi di plastica sui tendini, Spalla e ascella	83.99.30↔	Revisione senza sostituzione di stimolatore dei muscoli scheletrici
83.88.92↔	Altri interventi di plastica sui tendini, Braccio e gomito	86.22.20‡↔	Ampio sbrigliamento asportativo di ferita, infezione o ustione con inserzione di sistema di somministrazione farmacologica nel capo (eccetto labbra)
83.88.93↔	Altri interventi di plastica sui tendini, Avambraccio	86.22.27‡↔	Ampio sbrigliamento asportativo di ferita, infezione o ustione con inserzione di sistema di somministrazione farmacologica nella regione inguinale e genitale
83.88.94↔	Altri interventi di plastica sui tendini, Parete toracica, addome e dorso	86.22.28‡↔	Ampio sbrigliamento asportativo di ferita, infezione o ustione con inserzione di sistema di somministrazione farmacologica nell'estremità inferiore
83.88.95↔	Altri interventi di plastica sui tendini, Regione inguinale e genitale e natiche	86.22.29‡↔	Ampio sbrigliamento asportativo di ferita, infezione o ustione con inserzione di sistema di somministrazione farmacologica in altra localizzazione
83.88.96↔	Altri interventi di plastica sui tendini, Estremità inferiore	86.84.10↔	Correzione di cicatrice o briglia retrattile della cute del capo
83.88.97↔	Altri interventi di plastica sui tendini, Altra localizzazione	86.84.13↔	Correzione di cicatrice o briglia retrattile della cute dell'avambraccio
83.89.10↔	Allungamento, accorciamento o raddoppiamento di fascia, Testa e collo	86.84.14↔	Correzione di cicatrice o briglia retrattile della cute della mano
83.89.11↔	Allungamento, accorciamento o raddoppiamento di fascia, Spalla e ascella	86.84.17↔	Correzione di cicatrice o briglia retrattile della cute della regione inguinale e genitale o delle natiche
83.89.12↔	Allungamento, accorciamento o raddoppiamento di fascia, Braccio e gomito	86.84.18↔	Correzione di cicatrice o briglia retrattile della cute delle estremità inferiori
83.89.13↔	Allungamento, accorciamento o raddoppiamento di fascia, Avambraccio	86.84.19↔	Correzione di cicatrice o briglia retrattile della cute in altra sede
83.89.14↔	Allungamento, accorciamento o raddoppiamento di fascia, Parete toracica, addome e dorso	86.88.50↔	Impianto o sostituzione di sistema per terapia a pressione negativa, profondo, su ossa e articolazioni delle estremità
83.89.15↔	Allungamento, accorciamento o raddoppiamento di fascia, Regione inguinale e genitale e natiche		
83.89.16↔	Allungamento, accorciamento o raddoppiamento di fascia, Estremità inferiore		
83.89.19↔	Allungamento, accorciamento o raddoppiamento di fascia, Altra localizzazione		
83.89.20↔	Copertura di difetto della fascia, Testa e collo		
83.89.21↔	Copertura di difetto della fascia, Spalla e ascella		
83.89.22↔	Copertura di difetto della fascia, Braccio e gomito		
83.89.23↔	Copertura di difetto della fascia, Avambraccio		
83.89.24↔	Copertura di difetto della fascia, Parete toracica, addome e dorso		

86.88.51↔	Impianto o sostituzione di sistema per terapia a pressione negativa, profondo, su torace, mediastino e sterno	86.88.59↔	Impianto o sostituzione di sistema per terapia a pressione negativa, su cute e sottocute o in altra sede
86.88.52↔	Impianto o sostituzione di sistema per terapia a pressione negativa, sull'addome aperto	97.65†↔	Rimozione di stent uretrale
86.88.53↔	Impianto o sostituzione di sistema per terapia a pressione negativa, endorettale		

**ADRG M07****Brachiterapia per malattie e disturbi dell'apparato genitale maschile, impianto di > 10 sorgenti radioattive (seeds)**

Procedura nella tabella M07-1

**DRG M07Z****Brachiterapia per malattie e disturbi dell'apparato genitale maschile, impianto di > 10 sorgenti radioattive (seeds)****Procedura M07-1**

92.29.32↔	Brachiterapia interstiziale con impianto di emettitori permanenti, da 11 a 15 sorgenti	92.29.39↔	Brachiterapia interstiziale con impianto di emettitori permanenti, da 46 a 50 sorgenti
92.29.33↔	Brachiterapia interstiziale con impianto di emettitori permanenti, da 16 a 20 sorgenti	92.29.3a↔	Brachiterapia interstiziale con impianto di emettitori permanenti, da 51 a 55 sorgenti
92.29.34↔	Brachiterapia interstiziale con impianto di emettitori permanenti, da 21 a 25 sorgenti	92.29.3b↔	Brachiterapia interstiziale con impianto di emettitori permanenti, da 56 a 60 sorgenti
92.29.35↔	Brachiterapia interstiziale con impianto di emettitori permanenti, da 26 a 30 sorgenti	92.29.3c↔	Brachiterapia interstiziale con impianto di emettitori permanenti, da 61 a 65 sorgenti
92.29.36↔	Brachiterapia interstiziale con impianto di emettitori permanenti, da 31 a 35 sorgenti	92.29.3d↔	Brachiterapia interstiziale con impianto di emettitori permanenti, da 66 a 70 sorgenti
92.29.37↔	Brachiterapia interstiziale con impianto di emettitori permanenti, da 36 a 40 sorgenti	92.29.3e↔	Brachiterapia interstiziale con impianto di emettitori permanenti, da 71 sorgenti e più
92.29.38↔	Brachiterapia interstiziale con impianto di emettitori permanenti, da 41 a 45 sorgenti		

**ADRG M09****Procedure OR sull'apparato genitale maschile per neoplasie maligne o interventi specifici sulla pelvi maschile**

Almeno una Procedura nella tabella M09-2 e Diagnosi principale nella tabella M09-1 o Beidseitige Prozedur nella tabella M09-3 o almeno una Procedura nella tabella M09-4

**DRG M09A****Procedure OR sull'apparato genitale maschile per neoplasie maligne con CC estremamente gravi o interventi specifici sulla pelvi maschile**

PCCL &gt; 3 o Beidseitige Prozedur nella tabella M09-3 o almeno una Procedura nella tabella M09-4

**DRG M09B****Procedure OR sull'apparato genitale maschile per neoplasie maligne****Diagnosi principale M09-1**

C60.0	Tumore Maligno: Prepuzio	C63.9	Tumore Maligno: Organi genitali maschili non specificati
C60.1	Tumore Maligno: Glande	C76.3	Tumore maligno di altra e mal definita sede: Pelvi
C60.2	Tumore Maligno: Corpo del pene	C79.82	Tumore maligno secondario degli organi genitali
C60.8	Tumore Maligno: lesione sconfinante a più zone contigue del pene	D07.4	Carcinoma in situ: Pene
C60.9	Tumore Maligno: Pene non specificato	D07.5	Carcinoma in situ: Prostata
C61	Tumore maligno della prostata	D07.6	Carcinoma in situ: Altri e non specificati organi genitali maschili
C62.0	Tumore Maligno: Testicolo ritenuto	D40.0	Tumori di comportamento incerto o sconosciuto: Prostata
C62.1	Tumore Maligno: Testicolo	D40.1	Tumori di comportamento incerto o sconosciuto: Testicolo
C62.9	Tumore Maligno: Testicolo non specificato	D40.7	Tumori di comportamento incerto o sconosciuto: Altri organi genitali maschili
C63.0	Tumore Maligno: Epididimo	D40.9	Tumori di comportamento incerto o sconosciuto: Organo genitale maschile non specificato
C63.1	Tumore Maligno: Cordone spermatico	N42.3	Displasia della prostata
C63.2	Tumore Maligno: Scroto		
C63.7	Tumore Maligno: Altri organi genitali maschili specificati		
C63.8	Tumore Maligno: lesione sconfinante a più zone contigue di organi genitali maschili		

**Procedura M09-2**

01.15↔	Biopsia del cranio	40.29.70↔	Asportazione di linfangioma o di igroma cistico
03.93.10↔	Inserzione o sostituzione di elettrodo(i) di neurostimolatore epidurale temporaneo, sistema a elettrodo singolo, stimolazione di prova	40.29.80↔	Asportazione di più stazioni linfonodali addominali (con biopsia epatica), NAS
03.93.11↔	Inserzione o sostituzione di elettrodo(i) di neurostimolatore epidurale temporaneo, sistema a più elettrodi, stimolazione di prova	40.29.81↔	Asportazione di più stazioni linfonodali addominali (con biopsia epatica), chirurgica a cielo aperto [laparotomia di staging]
03.93.20↔	Inserzione o sostituzione di elettrodo(i) di neurostimolatore epidurale permanente, sistema a elettrodo singolo, stimolazione continua, percutanea	40.29.82↔	Asportazione di più stazioni linfonodali addominali (con biopsia epatica), per via laparoscopica [laparoscopia di staging]
03.93.21↔	Inserzione o sostituzione di elettrodo(i) di neurostimolatore epidurale permanente, sistema a più elettrodi, stimolazione continua, percutanea	40.29.89↔	Asportazione di più stazioni linfonodali addominali (con biopsia epatica), altro
03.93.22↔	Inserzione o sostituzione di elettrodo(i) di neurostimolatore epidurale permanente, sistema a elettrodo singolo, stimolazione continua, chirurgica a cielo aperto	40.29.99↔	Asportazione semplice di altre strutture linfatiche, altro
03.93.23↔	Inserzione o sostituzione di elettrodo(i) di neurostimolatore epidurale permanente, sistema a più elettrodi, stimolazione continua, chirurgica a cielo aperto	40.3x.10↔	Linfadenectomia regionale quale intervento indipendente, NAS
03.93.30↔	Inserzione o sostituzione di elettrodo subdurale per stimolazione della radice anteriore	40.3x.11↔	Linfadenectomia regionale quale intervento indipendente, cervicale
03.93.99↔	Inserzione o sostituzione di elettrodo(i) di neurostimolatore spinale, altro	40.3x.12↔	Linfadenectomia regionale quale intervento indipendente, ascellare
04.92.00↔	Inserzione o sostituzione di elettrodo(i) di neurostimolatore periferico, NAS	40.3x.13↔	Linfadenectomia regionale quale intervento indipendente, para-aortica, pelvica, otturatoria o iliaca
04.92.10↔	Inserzione o sostituzione di elettrodo(i) di neurostimolatore periferico temporaneo, sistema a elettrodo singolo, (stimolazione di prova)	40.3x.14↔	Linfadenectomia regionale quale intervento indipendente, inguinale, chirurgica a cielo aperto
04.92.11↔	Inserzione o sostituzione di elettrodo(i) di neurostimolatore periferico temporaneo, sistema a più elettrodi, (stimolazione di prova)	40.3x.15↔	Linfadenectomia regionale quale intervento indipendente, inguinale, per via laparoscopica
04.92.20↔	Inserzione o sostituzione di elettrodo(i) di neurostimolatore periferico permanente, elettrodo cilindrico, sistema a elettrodo singolo, percutanea	40.3x.16↔	Linfadenectomia regionale quale intervento indipendente, mediastinica e peribronchiale
04.92.21↔	Inserzione o sostituzione di elettrodo(i) di neurostimolatore periferico permanente, elettrodo cilindrico, sistema a più elettrodi, percutanea	40.3x.19↔	Linfadenectomia regionale quale intervento indipendente, altro
04.92.30↔	Inserzione o sostituzione di elettrodo(i) di neurostimolatore periferico permanente, elettrodo piatto, sistema a elettrodo singolo, chirurgica a cielo aperto	40.3x.21↔	Linfadenectomia regionale in corso di altro intervento, cervicale
04.92.31↔	Inserzione o sostituzione di elettrodo(i) di neurostimolatore periferico permanente, elettrodo piatto, sistema a più elettrodi, chirurgica a cielo aperto	40.3x.22↔	Linfadenectomia regionale in corso di altro altro intervento, ascellare
04.92.40↔	Inserzione o sostituzione di elettrodo stimolatore del nervo vago	40.3x.23↔	Linfadenectomia regionale in corso di altro intervento, para-aortica, pelvica o iliaca
04.92.99↔	Inserzione o sostituzione di elettrodo(i) di neurostimolatore periferico, altro	40.3x.24↔	Linfadenectomia regionale in corso di altro intervento, otturatoria
34.03↔	Riapertura di toracotomia	40.3x.25↔	Linfadenectomia regionale in corso di altro intervento, inguinale
40.11.10↔	Biopsia a cielo aperto (mediante incisione) di linfonodo mediastinico, paraaortico, iliaco o pelvico	40.3x.26↔	Linfadenectomia regionale in corso di altro intervento, mediastinica e peribronchiale
40.11.11↔	Biopsia a cielo aperto (mediante incisione) di linfonodo cervicale, sopraclavicolare, ascellare o inguinale	40.3x.29↔	Linfadenectomia regionale in corso di altro intervento, altro
40.22.00↔	Asportazione di linfonodo mammario interno, NAS	40.9x.00↔	Altri interventi sulle strutture linfatiche, NAS
40.22.10↔	Asportazione di linfonodo mammario interno, per via toracoscopica	40.9x.10↔	Anastomosi per correzione di linfedema
40.22.20↔	Asportazione di linfonodo mammario interno, chirurgica a cielo aperto	40.9x.20↔	Incisione di linfocele
40.22.99↔	Asportazione di linfonodo mammario interno, altro	40.9x.30↔	Drenaggio di linfedema
40.24.00↔	Asportazione di linfonodo inguinale, NAS	40.9x.40↔	Puntura terapeutica percutanea di linfocele
40.24.10↔	Asportazione di linfonodo inguinale, chirurgica a cielo aperto, senza marcatura	40.9x.99↔	Altri interventi sulle strutture linfatiche, altro
40.24.11↔	Asportazione di linfonodo inguinale, chirurgica a cielo aperto, con marcatura con radionuclidi o colorante (linfadenectomia del linfonodo sentinella)	50.12.00↔	Biopsia a cielo aperto del fegato, NAS
40.24.20↔	Asportazione di linfonodo inguinale, per via laparoscopica	50.12.09↔	Biopsia a cielo aperto del fegato, altro
40.24.99↔	Asportazione di linfonodo inguinale, altro	50.12.11↔	Biopsia del fegato, mediante escissione, chirurgica a cielo aperto
40.29.10↔	Asportazione di linfonodo mediastinico, NAS	50.12.12↔	Biopsia del fegato, mediante agobiopsia, chirurgica a cielo aperto
40.29.11↔	Asportazione di linfonodo mediastinico, chirurgica a cielo aperto	54.93‡↔	Creazione di fistola cutaneoepitoneale
40.29.12↔	Asportazione di linfonodo mediastinico, per via toracoscopica	54.99.00↔	Altri interventi sulla regione addominale, NAS
40.29.19↔	Asportazione di linfonodo mediastinico, altro	54.99.30↔	Altri interventi sulla regione addominale, Asportazione di tessuto dalla regione addominale non attribuibile con sicurezza a un organo
40.29.20↔	Asportazione di linfonodo para-aortico	54.99.31↔	Debulking per laparotomia
40.29.30↔	Asportazione di linfonodo iliaco	54.99.40↔	Altri interventi sulla regione addominale, Revisione di fistola cutaneoepitoneale (cateterismo permanente)
		54.99.41↔	Altri interventi sulla regione addominale, Asportazione o chiusura di fistola cutaneoepitoneale (cateterismo permanente)
		54.99.50↔	Altri interventi sulla regione addominale, Chiusura temporanea della parete addominale
		54.99.60↔	Altri interventi sulla regione addominale, Lobotomia
		54.99.61↔	Altri interventi sulla regione addominale, Rilobotomia
		54.99.81↔	Revisione di cateteri con pompa automatica, programmabile e ricaricabile per il drenaggio continuo di liquido ascitico
		54.99.82↔	Rimozione di ostruzione meccanica di cateteri con pompa automatica, programmabile e ricaricabile per il drenaggio continuo di liquido ascitico
		54.99.99↔	Altri interventi sulla regione addominale, altro
		54.a0↔	Interventi nello spazio retroperitoneale, NAS
		54.a1↔	Asportazione e distruzione di tessuto retroperitoneale
		54.a9↔	Interventi nello spazio retroperitoneale, altro
		56.41.00↔	Ureterectomia parziale o segmentaria, NAS

56.41.10↔	Ureterectomia parziale o segmentaria, resezione dell'ostio ureterale, percutanea transvescicale	57.21↔	Vescicostomia
56.41.11↔	Ureterectomia parziale o segmentaria, resezione dell'ostio ureterale, transuretrale	57.22↔	Revisione di vescicostomia
56.41.12↔	Ureterectomia parziale o segmentaria, resezione dell'ostio ureterale, chirurgica a cielo aperto	57.23.00↔	Appendicovescicostomia, NAS
56.41.20↔	Ureterectomia parziale o segmentaria, chirurgica a cielo aperto	57.23.11↔	Creazione di appendicovescicostomia
56.41.21↔	Ureterectomia parziale o segmentaria, per via laparoscopica	57.23.12↔	Revisione superficiale di appendicovescicostomia
56.41.30↔	Ureterectomia parziale o segmentaria, resezione di moncone ureterale	57.23.13↔	Revisione profonda di appendicovescicostomia
56.41.40↔	Ureteroceleotomia, transuretrale	57.23.99↔	Appendicovescicostomia, altro
56.41.41↔	Ureteroceleotomia, chirurgica a cielo aperto	57.34↔	Biopsia della vescica a cielo aperto
56.41.49↔	Ureteroceleotomia, per altra via	57.49.00↔	Altra asportazione o distruzione transuretrale di lesione o tessuto vescicale, NAS
56.41.99↔	Ureterectomia parziale o segmentaria, altro	57.49.11↔	Altra distruzione transuretrale di lesione o tessuto vescicale
56.51.00↔	Confezione di uretero-ileostomia cutanea, NAS	57.49.12↔	Altra resezione transuretrale di lesione o tessuto vescicale
56.51.10↔	Confezione di uretero-ileostomia cutanea, ureteroileocutaneostomia [condotto ileale] o ureterocolocutaneostomia [condotto colon-sigmoideo], chirurgica a cielo aperto	57.49.99↔	Altra asportazione o distruzione transuretrale di lesione o tessuto vescicale, altro
56.51.11↔	Confezione di uretero-ileostomia cutanea, ureteroileocutaneostomia [condotto ileale] o ureterocolocutaneostomia [condotto colon-sigmoideo], per via laparoscopica	57.51↔	Asportazione dell'uraco
56.51.12↔	Confezione di uretero-ileostomia cutanea, con interposizione intestinale [condotto] (derivazione urinaria non continente), per altra via	57.58↔	Asportazione o distruzione laparoscopica di altra lesione o tessuto vescicale
56.51.20↔	Confezione di uretero-ileostomia cutanea, conversione di altra derivazione urinaria sopravescicale in uretero-ileostomia cutanea	57.59.00↔	Asportazione o distruzione a cielo aperto di altra lesione o tessuto vescicale, NAS
56.51.30↔	Confezione di uretero-ileostomia cutanea, con tasca intestinale (derivazione urinaria continente)	57.59.10↔	Asportazione o distruzione a cielo aperto di altra lesione o tessuto vescicale, asportazione, chirurgica a cielo aperto
56.51.99↔	Confezione di uretero-ileostomia cutanea, altro	57.59.20↔	Asportazione o distruzione a cielo aperto di altra lesione o tessuto vescicale, miectomia
56.52.00↔	Revisione di uretero-ileostomia cutanea, NAS	57.59.99↔	Asportazione o distruzione a cielo aperto di altra lesione o tessuto vescicale, altro
56.52.10↔	Revisione di uretero-ileostomia cutanea, con interposizione intestinale [condotto]	57.81↔	Sutura di lacerazione vescicale
56.52.20↔	Revisione di uretero-ileostomia cutanea, con tasca intestinale (derivazione urinaria continente)	57.82↔	Chiusura di cistostomia
56.52.99↔	Revisione di uretero-ileostomia cutanea, altro	57.83↔	Riparazione di fistola vescico-intestinale
56.61.00↔	Confezione di altra ureterostomia cutanea, NAS	57.84.00↔	Riparazione di altra fistola della vescica, NAS
56.61.10↔	Confezione di altra ureterostomia cutanea, ureterocutaneostomia e transureterocutaneostomia, per via laparoscopica	57.84.10↔	Riparazione di fistola vescico-vaginale, chirurgica a cielo aperto (addominale)
56.61.20↔	Confezione di altra ureterostomia cutanea, conversione di altra derivazione urinaria sopravescicale in ureterostomia cutanea	57.84.11↔	Riparazione di fistola vescico-vaginale, per via vaginale
56.61.99↔	Confezione di altra ureterostomia cutanea, altro	57.84.12↔	Riparazione di fistola vescico-vaginale, transvescicale
56.62↔	Revisione di altra ureterocutaneostomia	57.84.13↔	Riparazione di fistola vescico-vaginale, per via laparoscopica
56.71.00↔	Derivazione urinaria all'intestino, NAS	57.84.20↔	Riparazione di fistola vescico-cutanea, chirurgica a cielo aperto
56.71.10↔	Ureterosigmoidostomia con confezione di tasca, chirurgica a cielo aperto	57.84.21↔	Riparazione di fistola vescico-cutanea, per via laparoscopica
56.71.11↔	Ureterosigmoidostomia con confezione di tasca, per via laparoscopica	57.84.99↔	Riparazione di altra fistola della vescica, altro
56.71.20↔	Conversione di altra derivazione urinaria sopravescicale in derivazione urinaria all'intestino	57.88↔	Altre anastomosi vescicali
56.71.99↔	Derivazione urinaria all'intestino, altro	57.89↔	Altra riparazione plastica della vescica
56.72↔	Revisione di anastomosi ureterointestinale	57.91↔	Sfinterotomia vescicale
56.75↔	Transuretero-ureterostomia	57.93.00↔	Emostasi vescicale postoperatoria, NAS
56.83↔	Chiusura di ureterostomia	57.93.10↔	Emostasi vescicale postoperatoria, percutanea
56.92↔	Impianto di stimolatore elettronico ureterale	57.93.11↔	Emostasi vescicale postoperatoria, transuretrale
56.93↔	Sostituzione di stimolatore elettronico ureterale	57.93.12↔	Emostasi vescicale postoperatoria, chirurgica a cielo aperto
56.94↔	Rimozione di stimolatore elettronico ureterale	57.93.13↔	Emostasi vescicale postoperatoria, per via laparoscopica
56.99.00↔	Altri interventi sull'uretere, NAS	57.93.14↔	Emostasi vescicale postoperatoria, attraverso stoma
56.99.10↔	Liberazione dell'uretere (per esplorazione)	57.93.99↔	Emostasi vescicale postoperatoria, altro
56.99.20↔	Revisione dell'uretere, chirurgica a cielo aperto	57.96↔	Impianto di stimolatore vescicale elettronico
56.99.21↔	Revisione dell'uretere, per altra via	57.97↔	Sostituzione di stimolatore vescicale elettronico
56.99.30↔	Altri interventi sull'uretere, iniezione per insufficienza dell'ostio ureterale, transuretrale	57.98↔	Rimozione di stimolatore vescicale elettronico
56.99.31↔	Altri interventi sull'uretere, iniezione per insufficienza dell'ostio ureterale, chirurgica a cielo aperto	58.1↔	Meatotomia uretrale
56.99.32↔	Altri interventi sull'uretere, iniezione per insufficienza dell'ostio ureterale, per altra via	58.24↔	Biopsia del tessuto periuretrale
56.99.99↔	Altri interventi sull'uretere, altro	58.49.00↔	Altra riparazione uretrale, NAS
57.12↔	Lisi di aderenze intraluminali con incisione nella vescica	58.49.10↔	Riparazione uretrale in uno stadio con cute prepuziale o peniena
		58.49.11↔	Riparazione uretrale in uno stadio con mucosa orale o vescicale, altra ricostruzione
		58.49.20↔	Riparazione uretrale in due stadi, primo stadio, con cute prepuziale o peniena
		58.49.21↔	Riparazione uretrale in due stadi, primo stadio, con mucosa orale o vescicale
		58.49.29↔	Altra riparazione uretrale, in due stadi, primo stadio, altra ricostruzione
		58.49.30↔	Riparazione uretrale in due stadi, secondo stadio, NAS
		58.49.31↔	Riparazione uretrale in due stadi, secondo stadio, con cute prepuziale o peniena
		58.49.33↔	Riparazione uretrale in due stadi, secondo stadio, con mucosa orale o vescicale
		58.49.39↔	Riparazione uretrale in due stadi, secondo stadio, altro
		58.49.40↔	Revisione di riparazione uretrale
		58.49.99↔	Altra riparazione uretrale, altro
		58.5x.00↔	Trattamento della stenosi uretrale, NAS

58.5x.10↔	Trattamento della stenosi uretrale, incisione transuretrale dello sfintere uretrale esterno	60.97↔	Altra distruzione transuretrale di tessuto prostatico mediante termoterapia
58.5x.20↔	Trattamento della stenosi uretrale, uretrotomia interna,	60.99.00↔	Altri interventi sulla prostata, NAS
58.5x.99↔	Trattamento della stenosi uretrale, altro	60.99.10↔	Altri interventi sulla prostata, distruzione transrettale e percutanea di tessuto prostatico
58.93.00‡↔	Impianto, revisione e rimozione di protesi di sfintere urinario, NAS	60.99.11↔	Altri interventi sulla prostata, distruzione transrettale di tessuto prostatico tramite HIFU (High-Intensity Focused Ultrasound)
58.93.21‡↔	Rimozione di protesi di sfintere vescicale	60.99.20↔	Impianto transuretrale di retrattori prostatici, numero non specificato
58.93.31‡↔	Revisione senza sostituzione di protesi di sfintere vescicale	60.99.21↔	Impianto transuretrale di retrattori prostatici, da 1 a 4 retrattori prostatici
58.93.99‡↔	Impianto, revisione e rimozione di protesi di sfintere vescicale, altro	60.99.22↔	Impianto transuretrale di retrattori prostatici, 5 e più retrattori prostatici
58.99.00‡↔	Altri interventi sull'uretra e sul tessuto periuretrale, NAS	60.99.31↔	Inserzione di stent nell'uretra prostatica
58.99.10‡↔	Altri interventi sull'uretra e sul tessuto periuretrale, posa e sostituzione di stent nell'uretra	60.99.99↔	Altri interventi sulla prostata, altro
58.99.99‡↔	Altri interventi sull'uretra e sul tessuto periuretrale, altro	62.99.20↔	Riposizionamento chirurgico di testicolo addominale
59.00↔	Intervento retroperitoneale, NAS	62.99.30↔	Prelievo di tessuto testicolare o dell'epididimo per preparare un'inseminazione artificiale
59.02↔	Altra lisi di aderenze perirenali o periureterali	77.40.20↔	Biopsia dell'osso, sede non specificata, Biopsia a cielo aperto
59.03.00↔	Lisi di aderenze perirenali e periureterali per via laparoscopica, NAS	77.40.99↔	Biopsia dell'osso, sede non specificata, altro
59.03.10↔	Ureterolisi senza intraperitoneizzazione, per via laparoscopica	77.41.00↔	Biopsia della scapola, della clavicola, delle coste e dello sterno, NAS
59.03.11↔	Ureterolisi con intraperitoneizzazione, per via laparoscopica	77.41.20↔	Biopsia della scapola, della clavicola, delle coste e dello sterno, Biopsia a cielo aperto
59.03.99↔	Lisi di aderenze perirenali e periureterali per via laparoscopica, altro	77.41.99↔	Biopsia della scapola, della clavicola, delle coste e dello sterno, altro
59.09↔	Altra incisione di tessuto perirenale e periureterale	77.42.00↔	Biopsia dell'omero, NAS
59.11↔	Altra lisi di aderenze perivescicali	77.42.20↔	Biopsia dell'omero, Biopsia a cielo aperto
59.12↔	Lisi di aderenze perivescicali per via laparoscopica	77.42.99↔	Biopsia dell'omero, altro
59.19↔	Altra incisione del tessuto perivescicale	77.43.00↔	Biopsia del radio e dell'ulna, NAS
59.21↔	Biopsia del tessuto perirenale o perivescicale	77.43.20↔	Biopsia del radio e dell'ulna, Biopsia a cielo aperto
59.72↔	Iniezione di impianto nell'uretra e/o nel collo vescicale	77.43.99↔	Biopsia del radio e dell'ulna, altro
59.74↔	Intervento di sospensione nell'uomo	77.44.00↔	Biopsia del carpo e del metacarpo, NAS
59.91↔	Asportazione di tessuti perirenali o perivescicali	77.44.20↔	Biopsia del carpo e del metacarpo, Biopsia a cielo aperto
59.92↔	Altri interventi sul tessuto perirenale o perivescicale	77.44.99↔	Biopsia del carpo e del metacarpo, altro
59.99↔	Altri interventi sull'apparato urinario	77.45.00↔	Biopsia del femore, NAS
60.0↔	Incisione della prostata	77.45.20↔	Biopsia del femore, Biopsia a cielo aperto
60.14↔	Biopsia a cielo aperto delle vescicole seminali	77.45.99↔	Biopsia del femore, altro
60.20↔	Resezione transuretrale di prostata, NAS	77.46.00↔	Biopsia della rotula, NAS
60.21.11↔	Prostatectomia transuretrale laser-indotta con contatto del laser	77.46.20↔	Biopsia della rotula, Biopsia a cielo aperto
60.21.12↔	Prostatectomia transuretrale laser-indotta senza contatto del laser	77.46.99↔	Biopsia della rotula, altro
60.22↔	Prostatectomia, elettroresezione ed elettrovaporizzazione transuretrale di tessuto prostatico	77.47.00↔	Biopsia della tibia e fibula, NAS
60.29↔	Altra prostatectomia transuretrale	77.47.20↔	Biopsia della tibia e fibula, Biopsia a cielo aperto
60.61.00↔	Asportazione locale di lesione prostatica, NAS	77.47.99↔	Biopsia della tibia e fibula, altro
60.61.10↔	Asportazione locale di lesione prostatica, transuretrale	77.48.00↔	Biopsia del tarso e metatarso, NAS
60.61.11↔	Asportazione locale di lesione prostatica, sovrapubica transvescicale	77.48.20↔	Biopsia del tarso e metatarso, Biopsia a cielo aperto
60.61.12↔	Asportazione locale di lesione prostatica, retropubica	77.48.99↔	Biopsia del tarso e metatarso, altro
60.61.13↔	Asportazione locale di lesione prostatica, per via perineale	77.49.00↔	Biopsia di altre ossa specificate, escluse quelle facciali, NAS
60.61.99↔	Asportazione locale di lesione prostatica, altro	77.49.21↔	Biopsia di altre ossa specificate, escluse quelle facciali, Biopsia della colonna vertebrale, Biopsia a cielo aperto
60.72↔	Incisione di vescicole seminali	77.49.41↔	Biopsia di altre ossa specificate, escluse quelle facciali, Biopsia di falangi dei piedi, Biopsia a cielo aperto
60.73↔	Asportazione di vescicole seminali	77.49.91↔	Biopsia di altre ossa specificate, escluse quelle facciali, Biopsia a cielo aperto
60.79↔	Altri interventi sulle vescicole seminali	77.49.99↔	Biopsia di altre ossa specificate, escluse quelle facciali, altro
60.81↔	Incisione di tessuto periprostatico	83.92↔	Inserzione o sostituzione di stimolatore dei muscoli scheletrici
60.82↔	Asportazione di tessuto periprostatico	97.65‡↔	Rimozione di stent uretrale
60.93↔	Riparazione della prostata		
60.94↔	Controllo di emorragia prostatica postchirurgica		
60.95↔	Dilatazione transuretrale mediante palloncino dell'uretra prostatica		
60.96↔	Distruzione transuretrale del tessuto prostatico mediante termoterapia a microonde		

**Procedura M09-3**

62.99.20↔	Riposizionamento chirurgico di testicolo addominale
62.99.30↔	Prelievo di tessuto testicolare o dell'epididimo per preparare un'inseminazione artificiale

**Procedura M09-4**

40.52.00↔	Asportazione radicale dei linfonodi periaortici, NAS	40.52.11↔	Asportazione radicale dei linfonodi retroperitoneali (para-aortici, paracavali) e pelvici nel quadro di un altro intervento
40.52.10↔	Asportazione radicale dei linfonodi retroperitoneali (para-aortici, paracavali) e pelvici quale intervento indipendente	40.52.99↔	Asportazione radicale dei linfonodi periaortici, altro



40.53.00↔	Asportazione radicale dei linfonodi iliaci, NAS	40.59.20↔	Asportazione radicale di altri linfonodi in corso di altro intervento, NAS
40.53.10↔	Asportazione radicale dei linfonodi iliaci quale intervento indipendente	40.59.21↔	Asportazione radicale di linfonodi mediastinici in corso di altro intervento
40.53.11↔	Asportazione radicale dei linfonodi iliaci in corso di altro intervento	40.59.22↔	Asportazione radicale di linfonodi peribronchiali in corso di altro intervento
40.53.99↔	Asportazione radicale dei linfonodi iliaci, altro	40.59.29↔	Asportazione radicale di altri linfonodi in corso di altro intervento, altro
40.54.00↔	Dissezione radicale dei linfonodi inguinali, NAS	40.59.99↔	Asportazione radicale di altri linfonodi, altro
40.54.10↔	Dissezione radicale dei linfonodi inguinali quale intervento indipendente	54.23↔	Biopsia del peritoneo
40.54.11↔	Dissezione radicale dei linfonodi inguinali in corso di altro intervento	60.3↔	Prostatectomia soprapubica
40.54.99↔	Dissezione radicale dei linfonodi inguinali, altro	60.4↔	Prostatectomia retropubica
40.59.00↔	Asportazione radicale di altri linfonodi, NAS	60.61.00↔	Asportazione locale di lesione prostatica, NAS
40.59.10↔	Asportazione radicale di altri linfonodi quale intervento indipendente, NAS	60.61.10↔	Asportazione locale di lesione prostatica, transuretrale
40.59.11↔	Asportazione radicale di linfonodi mediastinici quale intervento indipendente	60.61.11↔	Asportazione locale di lesione prostatica, sovrapubica transvescicale
40.59.12↔	Asportazione radicale di linfonodi peribronchiali quale intervento indipendente	60.61.12↔	Asportazione locale di lesione prostatica, retropubica
40.59.19↔	Asportazione radicale di altri linfonodi quale intervento indipendente, altro	60.61.13↔	Asportazione locale di lesione prostatica, per via perineale
		60.61.99↔	Asportazione locale di lesione prostatica, altro
		64.97↔	Inserzione o reinserimento di protesi peniena idraulica

**ADRG M10****Radioterapia per malattie e disturbi dell'apparato genitale maschile, più di un giorno di degenza o brachiterapia interstiziale**

Procedura nella tabella M10-1 e nessuna Procedura nella Tabella M10-2 e durata del soggiorno > 1 giorno o Procedura nella tabella M10-3

**DRG M10Z****Radioterapia per malattie e disturbi dell'apparato genitale maschile, più di un giorno di degenza o brachiterapia interstiziale****Procedura M10-1**

92.20↔	Infusione d'isotopo radioattivo liquido	92.24.22↔	Teleradioterapia mediante fotoni, acceleratore lineare, non guidata dalle immagini, più di 2 campi di irradiazione
92.21.00↔	Radioterapia superficiale: NAS	92.24.23↔	Teleradioterapia mediante fotoni, acceleratore lineare, non guidata dalle immagini, irradiazione 3D pianificata
92.21.01↔	Radioterapia superficiale: fino a 2 campi di irradiazione	92.24.24↔	Teleradioterapia mediante fotoni, acceleratore lineare, non guidata dalle immagini, radioterapia a modulazione di intensità
92.21.02↔	Radioterapia superficiale: più di 2 campi di irradiazione	92.24.30↔	Teleradioterapia mediante fotoni: radioterapia estremamente complessa con attrezzatura specializzata
92.22.00↔	Radioterapia con ortovoltaggio: NAS	92.25.00↔	Teleradioterapia con elettroni, acceleratore lineare, NAS
92.22.01↔	Radioterapia con ortovoltaggio: fino a 2 campi di irradiazione	92.25.01↔	Teleradioterapia con elettroni, acceleratore lineare, irradiazione di campo esteso
92.22.02↔	Radioterapia con ortovoltaggio: più di 2 campi di irradiazione	92.25.02↔	Teleradioterapia con elettroni, acceleratore lineare, irradiazione di un emicorpo
92.22.11↔	Roentgenterapia intraoperatoria, fino a 300 kV	92.25.03↔	Teleradioterapia con elettroni, acceleratore lineare, irradiazione del corpo intero
92.22.12↔	Roentgenterapia intraoperatoria, 300 kV - < 1 MV	92.25.04↔	Teleradioterapia con elettroni, acceleratore lineare, radioterapia intraoperatoria
92.22.19↔	Roentgenterapia intraoperatoria, altro	92.25.09↔	Teleradioterapia con elettroni, acceleratore lineare, altro
92.23.00↔	Radioterapia ad alto voltaggio: NAS	92.25.11↔	Teleradioterapia con elettroni, acceleratore lineare, guidata dalle immagini
92.23.01↔	Dispositivo di telecobaltoterapia, fino a 2 campi di irradiazione	92.25.12↔	Teleradioterapia con elettroni, acceleratore lineare, guidata dalle immagini, fino a 2 campi di irradiazione
92.23.02↔	Dispositivo di telecobaltoterapia, da 3 a 4 campi di irradiazione	92.25.13↔	Teleradioterapia con elettroni, acceleratore lineare, guidata dalle immagini, più di 2 campi di irradiazione
92.23.03↔	Dispositivo di telecobaltoterapia, più di 4 campi di irradiazione o irradiazione 3D pianificata	92.25.14↔	Teleradioterapia con elettroni, acceleratore lineare, guidata dalle immagini, irradiazione 3D pianificata
92.23.08↔	Radioterapia ad alto voltaggio: altri isotopi	92.25.15↔	Teleradioterapia con elettroni, acceleratore lineare, guidata dalle immagini, radioterapia a modulazione di intensità
92.23.09↔	Dispositivo di telecobaltoterapia, altro	92.25.21↔	Teleradioterapia con elettroni, acceleratore lineare, non guidata dalle immagini, fino a 2 campi di irradiazione
92.24.00↔	Teleradioterapia mediante fotoni, acceleratore lineare, NAS	92.25.22↔	Teleradioterapia con elettroni, acceleratore lineare, non guidata dalle immagini, più di 2 campi di irradiazione
92.24.01↔	Teleradioterapia mediante fotoni, acceleratore lineare, irradiazione di campo esteso	92.25.23↔	Teleradioterapia con elettroni, acceleratore lineare, non guidata dalle immagini, irradiazione 3D pianificata
92.24.02↔	Teleradioterapia mediante fotoni, acceleratore lineare, irradiazione di un emicorpo	92.25.24↔	Teleradioterapia con elettroni, acceleratore lineare, non guidata dalle immagini, radioterapia a modulazione di intensità
92.24.03↔	Teleradioterapia mediante fotoni, acceleratore lineare, irradiazione del corpo intero	92.26.00↔	Teleradioterapia con altre radiazioni particellari, NAS
92.24.04↔	Teleradioterapia mediante fotoni, acceleratore lineare, radioterapia intraoperatoria		
92.24.09↔	Teleradioterapia mediante fotoni, acceleratore lineare, altro		
92.24.11↔	Teleradioterapia mediante fotoni, acceleratore lineare, guidata dalle immagini, fino a 2 campi di irradiazione		
92.24.12↔	Teleradioterapia mediante fotoni, acceleratore lineare, guidata dalle immagini, più di 2 campi di irradiazione		
92.24.13↔	Teleradioterapia mediante fotoni, acceleratore lineare, guidata dalle immagini, irradiazione 3D pianificata		
92.24.14↔	Teleradioterapia mediante fotoni, acceleratore lineare, guidata dalle immagini, radioterapia a modulazione di intensità		
92.24.21↔	Teleradioterapia mediante fotoni, acceleratore lineare, non guidata dalle immagini, fino a 2 campi di irradiazione		

92.26.10↔	Terapia con protoni, non guidata dalle immagini, fino a 2 campi di irradiazione	92.28.99↔	Iniezione, instillazione o somministrazione per via orale di radioisotopi, altro
92.26.11↔	Terapia con protoni, guidata dalle immagini, fino a 2 campi di irradiazione	92.29.00↔	Brachiterapia con radionuclidi chiusi, NAS
92.26.20↔	Terapia con protoni, non guidata dalle immagini, più di 2 campi di irradiazione	92.29.09↔	Brachiterapia con radionuclidi chiusi, altro
92.26.21↔	Terapia con protoni, guidata dalle immagini, più di 2 campi di irradiazione	92.29.11↔	Brachiterapia interstiziale con impianto di emettitori rimovibili monoplanari, basso rateo di dose
92.26.99↔	Teleradioterapia con altre radiazioni particellari, altro	92.29.12↔	Brachiterapia interstiziale con impianto di emettitori rimovibili monoplanari, rateo di dose pulsata (pulsed dose rate)
92.27.00↔	Impianto o inserzione di elementi radioattivi (brachiterapia con radionuclidi chiusi), superficie corporea, altra o NAS sede di applicazione	92.29.13↔	Brachiterapia interstiziale con impianto di emettitori rimovibili monoplanari, alto rateo di dose
92.27.10↔	Impianto o inserzione di elementi radioattivi (brachiterapia con radionuclidi chiusi), organi sessuali femminili, NAS	92.29.19↔	Brachiterapia interstiziale con impianto di emettitori rimovibili monoplanari, altro
92.27.11↔	Impianto o inserzione di elementi radioattivi (brachiterapia con radionuclidi chiusi), in sede intrauterina	92.29.21↔	Brachiterapia interstiziale con impianto volumetrico di emettitori rimovibili multiplanari, basso rateo di dose
92.27.12↔	Impianto o inserzione di elementi radioattivi (brachiterapia con radionuclidi chiusi), in sede intravaginale	92.29.22↔	Brachiterapia interstiziale con impianto volumetrico di emettitori rimovibili multiplanari, rateo di dose pulsata (pulsed dose rate)
92.27.13↔	Impianto o inserzione di elementi radioattivi (brachiterapia con radionuclidi chiusi), in sede combinata intrauterina e intravaginale	92.29.23↔	Brachiterapia interstiziale con impianto volumetrico di emettitori rimovibili multiplanari, alto rateo di dose
92.27.21↔	Impianto o inserzione di elementi radioattivi (brachiterapia con radionuclidi chiusi), superficie corporea	92.29.24↔	Brachiterapia con impianto di emettitori rimovibili multiplanari, alto rateo di dose, intraoperatoria
92.27.22↔	Impianto o inserzione di elementi radioattivi (brachiterapia con radionuclidi chiusi), in sede intracavitaria	92.29.29↔	Brachiterapia interstiziale con impianto volumetrico di emettitori rimovibili multiplanari, altro
92.27.23↔	Impianto o inserzione di elementi radioattivi (brachiterapia con radionuclidi chiusi), in sede endoluminale	92.29.31↔	Brachiterapia interstiziale con impianto di emettitori permanenti, fino a 10 sorgenti
92.27.30↔	Impianto o inserzione di elementi radioattivi (brachiterapia con radionuclidi chiusi), vasi NAS	92.29.32↔	Brachiterapia interstiziale con impianto di emettitori permanenti, da 11 a 15 sorgenti
92.27.31↔	Impianto o inserzione di elementi radioattivi (brachiterapia con radionuclidi chiusi), arterie coronarie	92.29.33↔	Brachiterapia interstiziale con impianto di emettitori permanenti, da 16 a 20 sorgenti
92.27.39↔	Impianto o inserzione di elementi radioattivi (brachiterapia con radionuclidi chiusi), altri vasi	92.29.34↔	Brachiterapia interstiziale con impianto di emettitori permanenti, da 21 a 25 sorgenti
92.27.40↔	Impianto o inserzione di elementi radioattivi (brachiterapia con radionuclidi chiusi), intraoperatoria	92.29.35↔	Brachiterapia interstiziale con impianto di emettitori permanenti, da 26 a 30 sorgenti
92.27.70↔	Moulage radioattivi, NAS	92.29.36↔	Brachiterapia interstiziale con impianto di emettitori permanenti, da 31 a 35 sorgenti
92.27.71↔	Moulage radioattivi: costruzione e applicazione di moulage radioattivi superficiali	92.29.37↔	Brachiterapia interstiziale con impianto di emettitori permanenti, da 36 a 40 sorgenti
92.27.72↔	Moulage radioattivi: costruzione e applicazione di applicatori non impiegati sulla superficie corporea	92.29.38↔	Brachiterapia interstiziale con impianto di emettitori permanenti, da 41 a 45 sorgenti
92.27.73↔	Moulage radioattivi: costruzione e applicazione di applicatori oculari	92.29.39↔	Brachiterapia interstiziale con impianto di emettitori permanenti, da 46 a 50 sorgenti
92.27.79↔	Moulage radioattivi, altro	92.29.3a↔	Brachiterapia interstiziale con impianto di emettitori permanenti, da 51 a 55 sorgenti
92.28.00↔	Iniezione, instillazione o somministrazione per via orale di radioisotopi, NAS	92.29.3b↔	Brachiterapia interstiziale con impianto di emettitori permanenti, da 56 a 60 sorgenti
92.28.01↔	Instillazione di radionuclidi aperti in articolazioni	92.29.3c↔	Brachiterapia interstiziale con impianto di emettitori permanenti, da 61 a 65 sorgenti
92.28.02↔	Radioiodoterapia fino a 1,2 GBq I-131, senza somministrazione di tireotropina ricombinante (rh-TSH)	92.29.3d↔	Brachiterapia interstiziale con impianto di emettitori permanenti, da 66 a 70 sorgenti
92.28.03↔	Radioiodoterapia fino a 1,2 GBq I-131, con somministrazione di tireotropina ricombinante (rh-TSH)	92.29.3e↔	Brachiterapia interstiziale con impianto di emettitori permanenti, da 71 sorgenti e più
92.28.04↔	Radioiodoterapia da 1,2 a meno di 5 GBq I-131, senza somministrazione di tireotropina ricombinante (rh-TSH)	92.29.40↔	Brachiterapia con applicatori superficiali, NAS
92.28.05↔	Radioiodoterapia da 1,2 a meno di 5 GBq I-131, con somministrazione di tireotropina ricombinante (rh-TSH)	92.29.49↔	Brachiterapia con applicatori superficiali, altro
92.28.06↔	Radioiodoterapia da 5 GBq I-131, senza somministrazione di tireotropina ricombinante (rh-TSH)	92.29.51↔	Rimozione di radionuclidi chiusi o di applicatori inattivi sotto anestesia
92.28.07↔	Radioiodoterapia da 5 GBq I-131, con somministrazione di tireotropina ricombinante (rh-TSH)	92.30.00↔	Radioterapia stereotassica, in seduta unica, NAS
92.28.11↔	Terapia con radionuclidi aperti per metastasi ossee	92.30.01↔	Radioterapia stereotassica, in seduta unica: Cerebrale, NAS
92.28.13↔	Terapia radiorecettoriale con analoghi della somatostatina DOTA-coniugati	92.30.02↔	Radioterapia stereotassica, in seduta unica: Extracerebrale, NAS
92.28.20↔	Radioimmunoterapia con 90Y ibritumomab tiuxetano, parenterale	92.30.20↔	Radioterapia stereotassica, in seduta unica: Cerebrale, radioterapia a modulazione di intensità
92.28.21↔	Somministrazione parenterale di iodio-131-MIBG (metaiodobenzilguanidina)	92.30.21↔	Radioterapia stereotassica, in seduta unica: Cerebrale, radioterapia ad arco a modulazione di intensità (IMAT)
92.28.22↔	Radioimmunoterapia con iodio-131 [I-131] tositumomab, parenterale	92.30.22↔	Radioterapia stereotassica, in seduta unica: Cerebrale, guidata dalle immagini
92.28.23↔	Radioimmunoterapia con altri anticorpi, parenterale	92.30.30↔	Radioterapia stereotassica, in seduta unica: Extracerebrale, radioterapia a modulazione di intensità
92.28.31↔	Radio-chemioembolizzazione endovascolare selettiva con I-131-Lipiodol	92.30.31↔	Radioterapia stereotassica, in seduta unica: Extracerebrale, radioterapia ad arco a modulazione di intensità (IMAT)
92.28.32↔	Terapia endovascolare selettiva con radionuclidi (SIRT) mediante embolizzazione con microsferi marcate con ittrio-90	92.30.32↔	Radioterapia stereotassica, in seduta unica: Extracerebrale, guidata dalle immagini
92.28.33↔	Brachiterapia endovascolare con renio-188	92.30.99↔	Radioterapia stereotassica, in seduta unica, altro
		92.31.00↔	Radiochirurgia con fotoni NAS, cerebrale

92.31.10↔	Radiochirurgia con fotoni NAS, extracerebrale	92.39.22↔	Altra radioterapia ad alto voltaggio, irradiazione stereotassica, frazionata: Cerebrale, guidata dalle immagini
92.32.00↔	Radiochirurgia con fotoni a sorgente multiple, NAS	92.39.29↔	Altra radioterapia ad alto voltaggio, irradiazione stereotassica, frazionata, cerebrale, altro
92.32.01↔	Radiochirurgia con fotoni a sorgenti multiple: Gamma knife	92.39.30↔	Altra radioterapia ad alto voltaggio, irradiazione stereotassica, frazionata: Extracerebrale, radioterapia a modulazione di intensità
92.33.00↔	Radiochirurgia con particelle, NAS	92.39.31↔	Altra radioterapia ad alto voltaggio, irradiazione stereotassica, frazionata: Extracerebrale, radioterapia ad arco a modulazione di intensità (IMAT)
92.33.01↔	Altra radioterapia ad alto voltaggio: radioterapia stereotassica, in seduta unica, cerebrale	92.39.32↔	Altra radioterapia ad alto voltaggio, irradiazione stereotassica, frazionata: Extracerebrale, guidata dalle immagini
92.33.11↔	Altra radioterapia ad alto voltaggio: radioterapia stereotassica, in seduta unica, extracerebrale	92.39.39↔	Altra radioterapia ad alto voltaggio, irradiazione stereotassica, frazionata, extracerebrale, altro
92.39.01↔	Altra radioterapia ad alto voltaggio, irradiazione stereotassica, frazionata, cerebrale, NAS	92.41↔	Radioterapia intraoperatoria con elettroni
92.39.11↔	Altra radioterapia ad alto voltaggio, irradiazione stereotassica, frazionata, extracerebrale, NAS		
92.39.20↔	Altra radioterapia ad alto voltaggio, irradiazione stereotassica, frazionata: Cerebrale, radioterapia a modulazione di intensità		
92.39.21↔	Altra radioterapia ad alto voltaggio, irradiazione stereotassica, frazionata: Cerebrale, radioterapia ad arco a modulazione di intensità (IMAT)		

### Procedura M10-2

92.29.32↔	Brachiterapia interstiziale con impianto di emettitori permanenti, da 11 a 15 sorgenti	92.29.39↔	Brachiterapia interstiziale con impianto di emettitori permanenti, da 46 a 50 sorgenti
92.29.33↔	Brachiterapia interstiziale con impianto di emettitori permanenti, da 16 a 20 sorgenti	92.29.3a↔	Brachiterapia interstiziale con impianto di emettitori permanenti, da 51 a 55 sorgenti
92.29.34↔	Brachiterapia interstiziale con impianto di emettitori permanenti, da 21 a 25 sorgenti	92.29.3b↔	Brachiterapia interstiziale con impianto di emettitori permanenti, da 56 a 60 sorgenti
92.29.35↔	Brachiterapia interstiziale con impianto di emettitori permanenti, da 26 a 30 sorgenti	92.29.3c↔	Brachiterapia interstiziale con impianto di emettitori permanenti, da 61 a 65 sorgenti
92.29.36↔	Brachiterapia interstiziale con impianto di emettitori permanenti, da 31 a 35 sorgenti	92.29.3d↔	Brachiterapia interstiziale con impianto di emettitori permanenti, da 66 a 70 sorgenti
92.29.37↔	Brachiterapia interstiziale con impianto di emettitori permanenti, da 36 a 40 sorgenti	92.29.3e↔	Brachiterapia interstiziale con impianto di emettitori permanenti, da 71 sorgenti e più
92.29.38↔	Brachiterapia interstiziale con impianto di emettitori permanenti, da 41 a 45 sorgenti		

### Procedura M10-3

92.27.00↔	Impianto o inserzione di elementi radioattivi (brachiterapia con radionuclidi chiusi), superficie corporea, altra o NAS sede di applicazione	92.29.19↔	Brachiterapia interstiziale con impianto di emettitori rimovibili monoplanari, altro
92.27.21↔	Impianto o inserzione di elementi radioattivi (brachiterapia con radionuclidi chiusi), superficie corporea	92.29.21↔	Brachiterapia interstiziale con impianto volumetrico di emettitori rimovibili multiplanari, basso rateo di dose
92.27.22↔	Impianto o inserzione di elementi radioattivi (brachiterapia con radionuclidi chiusi), in sede intracavitaria	92.29.22↔	Brachiterapia interstiziale con impianto volumetrico di emettitori rimovibili multiplanari, rateo di dose pulsata (pulsed dose rate)
92.27.40↔	Impianto o inserzione di elementi radioattivi (brachiterapia con radionuclidi chiusi), intraoperatoria	92.29.23↔	Brachiterapia interstiziale con impianto volumetrico di emettitori rimovibili multiplanari, alto rateo di dose
92.29.00↔	Brachiterapia con radionuclidi chiusi, NAS	92.29.24↔	Brachiterapia con impianto di emettitori rimovibili multiplanari, alto rateo di dose, intraoperatoria
92.29.09↔	Brachiterapia con radionuclidi chiusi, altro	92.29.29↔	Brachiterapia interstiziale con impianto volumetrico di emettitori rimovibili multiplanari, altro
92.29.11↔	Brachiterapia interstiziale con impianto di emettitori rimovibili monoplanari, basso rateo di dose	92.29.31↔	Brachiterapia interstiziale con impianto di emettitori permanenti, fino a 10 sorgenti
92.29.12↔	Brachiterapia interstiziale con impianto di emettitori rimovibili monoplanari, rateo di dose pulsata (pulsed dose rate)	92.29.40↔	Brachiterapia con applicatori superficiali, NAS
92.29.13↔	Brachiterapia interstiziale con impianto di emettitori rimovibili monoplanari, alto rateo di dose	92.29.49↔	Brachiterapia con applicatori superficiali, altro

#### ADRG M11

### Distruzione laser transuretrale della prostata

Procedura nella tabella M11-1

#### DRG M11Z

### Distruzione laser transuretrale della prostata

### Procedura M11-1

60.21.11↔	Prostatectomia transuretrale laser-indotta con contatto del laser
60.21.12↔	Prostatectomia transuretrale laser-indotta senza contatto del laser

**ADRG M37****Interventi maggiori su intestino o vescica o procedure complicanti con intervento chirurgico specifico o interventi in più tempi per malattie e disturbi dell'apparato genitale maschile**

Procedura nella tabella M37-1 o Procedure complicanti e (Definizione dei DRG (M01A o Definizione dei DRG (M01B o Definizione dei DRG (M04A o Definizione dei DRG (M05Z o Definizione dei DRG (M06Z o Definizione dei DRG (M09A o Definizione dei DRG (M10Z) o Procedura OR estesa in più tempi

**DRG M37Z****Interventi maggiori su intestino o vescica o procedure complicanti con intervento chirurgico specifico o interventi in più tempi per malattie e disturbi dell'apparato genitale maschile****Procedura M37-1**

45.61↔	Resezione segmentaria multipla dell'intestino tenue	48.65↔	Resezione del retto secondo Duhamel
45.62↔	Altra resezione parziale dell'intestino tenue	48.66.00↔	Resezione del retto con conservazione dello sfintere, NAS
45.63.00↔	Rimozione totale dell'intestino tenue, NAS	48.66.09↔	Resezione del retto con conservazione dello sfintere, altro
45.63.99↔	Rimozione totale dell'intestino tenue, altro	48.66.11↔	Resezione di anello e cilindro rettale, con anastomosi, chirurgica a cielo aperto
45.70↔	Asportazione parziale dell'intestino crasso, NAS	48.66.12↔	Resezione di anello e cilindro rettale, con enterostomia e chiusura a fondo cieco, chirurgica a cielo aperto
45.71↔	Resezione segmentaria multipla dell'intestino crasso	48.66.13↔	Resezione di anello e cilindro rettale, con anastomosi, per via laparoscopica
45.72↔	Resezione ileocecale	48.66.14↔	Resezione di anello e cilindro rettale, con enterostomia e chiusura a fondo cieco, per via laparoscopica
45.73↔	Emicolectomia destra	48.66.15↔	Resezione di anello e cilindro rettale, per via transanale
45.74↔	Resezione del colon trasverso	48.66.21↔	Resezione anteriore del retto, con anastomosi, chirurgica a cielo aperto
45.75↔	Emicolectomia sinistra	48.66.22↔	Resezione anteriore del retto, con enterostomia e chiusura a fondo cieco, chirurgica a cielo aperto
45.76.00↔	Sigmoidectomia, NAS	48.66.23↔	Resezione anteriore del retto, con anastomosi, per via laparoscopica
45.76.09↔	Sigmoidectomia, altro	48.66.24↔	Resezione anteriore del retto, con enterostomia e chiusura a fondo cieco, per via laparoscopica
45.76.11↔	Sigmoidectomia, chirurgica a cielo aperto	48.66.25↔	Resezione anteriore del retto, per via transanale
45.76.21↔	Sigmoidectomia, per via laparoscopica	48.66.31↔	Resezione anteriore bassa del retto, con anastomosi, chirurgica a cielo aperto
45.79.00↔	Altra asportazione parziale dell'intestino crasso, NAS	48.66.32↔	Resezione anteriore bassa del retto, con enterostomia e chiusura a fondo cieco, chirurgica a cielo aperto
45.79.10↔	Resezione segmentaria dell'intestino crasso	48.66.33↔	Resezione anteriore bassa del retto, con anastomosi, per via laparoscopica
45.79.11↔	Resezione segmentaria multipla dell'intestino crasso	48.66.34↔	Resezione anteriore bassa del retto, con enterostomia e chiusura a fondo cieco, per via laparoscopica
45.79.12↔	Colectomia subtotala	48.66.35↔	Resezione anteriore bassa del retto, con anastomosi, per via transanale
45.79.20↔	Resezione allargata del sigma	48.69↔	Altra resezione del retto
45.79.22↔	Colectomia subtotala allargata	56.51.00↔	Confezione di uretero-ileostomia cutanea, NAS
45.79.23↔	Emicolectomia destra allargata, chirurgica a cielo aperto	56.51.10↔	Confezione di uretero-ileostomia cutanea, ureteroileocutaneostomia [condotto ileale] o ureterocolocutaneostomia [condotto colon-sigmoideo], chirurgica a cielo aperto
45.79.24↔	Emicolectomia destra allargata, per via laparoscopica	56.51.11↔	Confezione di uretero-ileostomia cutanea, ureteroileocutaneostomia [condotto ileale] o ureterocolocutaneostomia [condotto colon-sigmoideo], per via laparoscopica
45.79.25↔	Emicolectomia sinistra allargata, chirurgica a cielo aperto	56.51.12↔	Confezione di uretero-ileostomia cutanea, con interposizione intestinale [condotto] (derivazione urinaria non continente), per altra via
45.79.26↔	Emicolectomia sinistra allargata, per via laparoscopica	56.51.20↔	Confezione di uretero-ileostomia cutanea, conversione di altra derivazione urinaria sopravescicale in uretero-ileostomia cutanea
45.79.29↔	Altra asportazione parziale allargata dell'intestino crasso	56.51.30↔	Confezione di uretero-ileostomia cutanea, con tasca intestinale (derivazione urinaria continente)
45.79.99↔	Altra asportazione parziale dell'intestino crasso, altro	56.51.99↔	Confezione di uretero-ileostomia cutanea, altro
45.8x.00↔	Colectomia totale intra-addominale, NAS	56.52.00↔	Revisione di uretero-ileostomia cutanea, NAS
45.8x.20↔	Colectomia totale intra-addominale, Colectomia totale allargata	56.52.10↔	Revisione di uretero-ileostomia cutanea, con interposizione intestinale [condotto]
45.8x.30↔	Colectomia totale intra-addominale, Coloproctectomia totale allargata	56.52.20↔	Revisione di uretero-ileostomia cutanea, con tasca intestinale (derivazione urinaria continente)
45.8x.99↔	Colectomia totale intra-addominale, altro	56.52.99↔	Revisione di uretero-ileostomia cutanea, altro
46.01↔	Esteriorizzazione dell'intestino tenue	56.71.00↔	Derivazione urinaria all'intestino, NAS
46.03↔	Esteriorizzazione dell'intestino crasso		
46.11↔	Colostomia temporanea		
46.13↔	Colostomia permanente		
46.20↔	Ileostomia, NAS		
46.21↔	Ileostomia temporanea		
46.23↔	Altra ileostomia permanente		
46.24↔	Apertura differita di ileostomia		
46.31↔	Apertura differita di altra enterostomia		
46.33↔	Confezione di duodenostomia		
46.34↔	Confezione di digiunostomia chirurgica a cielo aperto		
46.39.00↔	Altra enterostomia, NAS		
46.39.10↔	Altra enterostomia, Confezione di anastomosi secondo Bishop-Koop		
46.39.99↔	Altra enterostomia, altro		
48.41↔	Resezione sottomucosa del retto (secondo Soave)		
48.49↔	Altra resezione del retto con pull-through		
48.50↔	Resezione del retto senza conservazione dello sfintere, NAS		
48.51↔	Resezione del retto per via addominoperineale		
48.52↔	Resezione del retto per via addominoperineale, allargata		
48.53↔	Resezione del retto per via addominosacrale, sacroperineale e perineale		
48.54↔	Resezione del retto per via addominosacrale, sacroperineale e perineale, allargata		
48.59↔	Resezione del retto senza conservazione dello sfintere, altro		

56.71.10↔	Ureterosigmoidostomia con confezione di tasca, chirurgica a cielo aperto	57.71.20↔	Cistectomia radicale, con uretrectomia, nel maschio, chirurgica a cielo aperto
56.71.11↔	Ureterosigmoidostomia con confezione di tasca, per via laparoscopica	57.71.21↔	Cistectomia radicale, con uretrectomia, nel maschio, per via laparoscopica
56.71.20↔	Conversione di altra derivazione urinaria sopravvescicale in derivazione urinaria all'intestino	57.71.50↔	Cistectomia radicale, svuotamento pelvico (esenterazione) nel maschio, chirurgica a cielo aperto
56.71.99↔	Derivazione urinaria all'intestino, altro	57.71.51↔	Cistectomia radicale, svuotamento pelvico (esenterazione) nel maschio, per via laparoscopica
56.72↔	Revisione di anastomosi ureterointestinale	57.71.99↔	Cistectomia radicale, altro
57.6x.00↔	Cistectomia parziale, NAS	57.79.00↔	Altra cistectomia totale, NAS
57.6x.10↔	Cistectomia parziale, senza reimpianto ureterale, chirurgica a cielo aperto	57.79.10↔	Altra cistectomia totale, cistectomia semplice, nel maschio, chirurgica a cielo aperto
57.6x.11↔	Cistectomia parziale, senza reimpianto ureterale, per via laparoscopica	57.79.11↔	Altra cistectomia totale, cistectomia semplice, nel maschio, per via laparoscopica
57.6x.12↔	Cistectomia parziale, con reimpianto ureterale monolaterale o bilaterale, chirurgica a cielo aperto	57.79.99↔	Altra cistectomia totale, altro
57.6x.13↔	Cistectomia parziale, con reimpianto ureterale monolaterale o bilaterale, per via laparoscopica	57.87.00↔	Ricostruzione della vescica, NAS
57.6x.20↔	Cistectomia parziale, resezione sovratrigonale o subtotale, senza reimpianto ureterale, chirurgica a cielo aperto	57.87.10↔	Ricostruzione della vescica con ileo, colon o stomaco, chirurgica a cielo aperto
57.6x.21↔	Cistectomia parziale, resezione sovratrigonale o subtotale, senza reimpianto ureterale, per via laparoscopica	57.87.11↔	Ricostruzione della vescica con ileo, colon o stomaco, per via laparoscopica
57.6x.22↔	Cistectomia parziale, resezione sovratrigonale o subtotale, con reimpianto ureterale monolaterale o bilaterale, chirurgica a cielo aperto	57.87.20↔	Conversione di altra derivazione urinaria sopravvescicale in neovescica, chirurgica a cielo aperto
57.6x.23↔	Cistectomia parziale, resezione sovratrigonale o subtotale, con reimpianto ureterale monolaterale o bilaterale, per via laparoscopica	57.87.21↔	Conversione di altra derivazione urinaria sopravvescicale in neovescica, per via laparoscopica
57.6x.99↔	Cistectomia parziale, altro	57.87.30↔	Cistoplastica riduttiva, chirurgica a cielo aperto
57.71.00↔	Cistectomia radicale, NAS	57.87.31↔	Cistoplastica riduttiva, per via laparoscopica
57.71.10↔	Cistectomia radicale, senza uretrectomia, nel maschio, chirurgica a cielo aperto	57.87.40↔	Ampliamento della vescica, chirurgica a cielo aperto
57.71.11↔	Cistectomia radicale, senza uretrectomia, nel maschio, per via laparoscopica	57.87.41↔	Ampliamento della vescica, per via laparoscopica
		57.87.99↔	Ricostruzione della vescica, altro

**ADR6 M60****Neoplasie maligne dell'apparato genitale maschile**

Diagnosi principale nella tabella M60-1

**DRG M60A****Neoplasie maligne dell'apparato genitale maschile, più di un giorno di degenza, età < 11 anni o con CC estremamente gravi**

Durata del soggiorno &gt; 1 giorno e (Età &lt; 11 anni o PCCL &gt; 3)

**DRG M60B****Neoplasie maligne dell'apparato genitale maschile, un giorno di degenza o età > 10 anni****Diagnosi principale M60-1**

C60.0	Tumore Maligno: Prepuzio	C63.9	Tumore Maligno: Organi genitali maschili non specificati
C60.1	Tumore Maligno: Glande	C76.3	Tumore maligno di altra e mal definita sede: Pelvi
C60.2	Tumore Maligno: Corpo del pene	C79.82	Tumore maligno secondario degli organi genitali
C60.8	Tumore Maligno: lesione sconfinante a più zone contigue del pene	D07.4	Carcinoma in situ: Pene
C60.9	Tumore Maligno: Pene non specificato	D07.5	Carcinoma in situ: Prostata
C61	Tumore maligno della prostata	D07.6	Carcinoma in situ: Altri e non specificati organi genitali maschili
C62.0	Tumore Maligno: Testicolo ritenuto	D40.0	Tumori di comportamento incerto o sconosciuto: Prostata
C62.1	Tumore Maligno: Testicolo	D40.1	Tumori di comportamento incerto o sconosciuto: Testicolo
C62.9	Tumore Maligno: Testicolo non specificato	D40.7	Tumori di comportamento incerto o sconosciuto: Altri organi genitali maschili
C63.0	Tumore Maligno: Epididimo	D40.9	Tumori di comportamento incerto o sconosciuto: Organo genitale maschile non specificato
C63.1	Tumore Maligno: Cordone spermatico	N42.3	Displasia della prostata
C63.2	Tumore Maligno: Scroto		
C63.7	Tumore Maligno: Altri organi genitali maschili specificati		
C63.8	Tumore Maligno: lesione sconfinante a più zone contigue di organi genitali maschili		

**ADRG M61 Iperplasia prostatica benigna**

Diagnosi principale nella tabella M61-1

**DRG M61Z Iperplasia prostatica benigna****Diagnosi principale M61-1**

N40 Iperplasia della prostata

**ADRG M62 Infezione o infiammazione dell'apparato genitale maschile**

Diagnosi principale nella tabella M62-1

**DRG M62Z Infezione o infiammazione dell'apparato genitale maschile****Diagnosi principale M62-1**

A51.0	Sifilide genitale primaria	N41.0	Prostatite acuta
A54.0	Infezione gonococcica del tratto genitourinario inferiore senza ascesso periuretrale o delle ghiandole accessorie	N41.1	Prostatite cronica
A54.1	Infezione gonococcica del tratto genitourinario inferiore con ascesso periuretrale e delle ghiandole accessorie	N41.2	Ascesso della prostata
A54.2	Pelviperitonite gonococcica e altre forme di infezione gonococcica genitourinaria	N41.3	Prostatocistite
A55	Linfogranuloma (venereo) da Chlamydiae	N41.8	Altre malattie infiammatorie della prostata
A56.0	Infezione da Chlamydiae del tratto genitourinario inferiore	N41.9	Malattia infiammatoria della prostata non specificata
A56.1	Infezione da Chlamydiae del peritoneo pelvico e di altri organi genitourinari	N43.1	Idrocele infetto
A56.2	Infezione da Chlamydiae del tratto genitourinario non specificata	N45.0	Orchite, epididimite e orchiepididimite con ascesso
A56.8	Infezione da Chlamydiae sessualmente trasmessa di altre sedi	N45.9	Orchite, epididimite e orchiepididimite senza ascesso
A57	Ulcera (venerea) molle	N47	Ipertrofia prepuziale, fimosi e parafimosi
A58	Granuloma inguinale	N48.1	Balanopostite
A59.0	Tricomoniiasi urogenitale	N48.2	Altri disturbi infiammatori del pene
A60.0	Infezione da herpes virus dei genitali e del tratto urogenitale	N48.6	Balanite xerotica obliterante
A60.1	Infezione da herpes virus della cute perianale e del retto	N49.0	Disturbi infiammatori delle vescicole seminali
A60.9	Infezione anogenitale da herpes virus non specificata	N49.1	Disturbi infiammatori del cordone spermatico, della tunica vaginale e del dotto deferente
A63.8	Altre malattie specificate a trasmissione prevalentemente sessuale	N49.2	Disturbi infiammatori dello scroto
A64	Malattia sessualmente trasmessa non specificata	N49.80	Gangrena di Fournier nell'uomo
B26.0	Orchite parotitica {N51.1}	N49.88	Disturbi infiammatori di altri organi specificati dell'apparato genitale maschile
B37.4	Candidosi di altre sedi urogenitali	N49.9	Disturbo infiammatorio di organo genitale maschile non specificato
		Z41.2	Circoncisione rituale o di routine

**ADRG M64 Altre malattie dell'apparato genitale maschile o sterilizzazione maschile**

Diagnosi principale nella tabella M64-1

**DRG M64Z Altre malattie dell'apparato genitale maschile o sterilizzazione maschile****Diagnosi M64-1**

D17.6	Tumore lipomatoso benigno del cordone spermatico	L29.3	Prurito anogenitale non specificato
D29.0	Tumore benigno: Pene	N42.0	Calcolo prostatico
D29.1	Tumore benigno: Prostata	N42.1	Congestione ed emorragia della prostata
D29.2	Tumore benigno: Testicolo	N42.2	Atrofia della prostata
D29.3	Tumore benigno: Epididimo	N42.8	Altri disturbi specificati della prostata
D29.4	Tumore benigno: Scroto	N42.9	Disturbo della prostata non specificato
D29.7	Tumore benigno: Altri organi genitali maschili	N43.0	Idrocele incistato
D29.9	Tumore benigno: Organi genitali maschili non specificati	N43.2	Altro idrocele
F52.2	Difetto della risposta genitale	N43.3	Idrocele non specificato
I86.1	Varici scrotali	N43.4	Spermatocele
I86.2	Varici pelviche	N44.0	Torsione del testicolo
L29.1	Prurito scrotale	N44.1	Torsione dell'idatide

N46	Infertilità maschile	Q98.1	Sindrome di Klinefelter, maschio con polisomia X
N48.0	Leucoplachia del pene	Q98.2	Sindrome di Klinefelter, maschio con cariotipo 46,XX
N48.30	Priapismo a basso flusso	Q98.3	Altro fenotipo maschile con cariotipo 46,XX
N48.31	Priapismo ad alto flusso	Q98.4	Sindrome di Klinefelter non specificata
N48.38	Altro tipo di priapismo	Q98.5	Cariotipo 47,XYY
N48.39	Priapismo non specificato	Q98.6	Maschio con cromosomi sessuali strutturalmente anormali
N48.4	Impotenza di origine organica	Q98.7	Maschio con mosaicismo dei cromosomi sessuali
N48.5	Ulcera del pene	Q98.8	Altre anomalie specificate dei cromosomi sessuali, fenotipo maschile
N48.8	Altri disturbi del pene specificati	Q98.9	Anomalie dei cromosomi sessuali non specificata, fenotipo maschile
N48.9	Disturbo del pene non specificato	Q99.8	Altre anomalie cromosomiche specificate
N50.0	Atrofia di testicolo	R10.2	Dolore pelvico e perineale
N50.1	Disturbi vascolari di organi genitali maschili	R86.0	Risultati anormali di prelievo di campioni effettuato su organi genitali maschili: valore enzimatico anormale
N50.8	Altri disturbi specificati dell'apparato genitale maschile	R86.1	Risultati anormali di prelievo di campioni effettuato su organi genitali maschili: valore ormonale anormale
N50.9	Disturbi di organi genitali maschili non specificati	R86.2	Risultati anormali di prelievo di campioni effettuato su organi genitali maschili: valore anormale di droghe, medicinali o altre sostanze biologicamente attive
N99.4	Aderenze pelviperitoneali iatrogene	R86.3	Risultati anormali di prelievo di campioni effettuato su organi genitali maschili: valore anormale di sostanze ad uso principalmente non medico
N99.9	Disturbo genitourinario iatrogeno non specificato	R86.4	Risultati anormali di prelievo di campioni effettuato su organi genitali maschili: Risultati immunologici anormali
P83.5	Iidrocele congenito	R86.5	Risultati anormali di prelievo di campioni effettuato su organi genitali maschili: Risultati microbiologici anormali
Q53.0	Ectopia testicolare	R86.6	Risultati anormali di prelievo di campioni effettuato su organi genitali maschili: Risultati citologici anormali
Q53.1	Mancata discesa testicolare unilaterale	R86.7	Risultati anormali di prelievo di campioni effettuato su organi genitali maschili: risultati istologici anormali
Q53.2	Mancata discesa testicolare bilaterale	R86.8	Risultati anormali di prelievo di campioni effettuato su organi genitali maschili: altri risultati anormali
Q53.9	Mancata discesa testicolare non specificata	R86.9	Risultati anormali di prelievo di campioni effettuato su organi genitali maschili: risultato anormale non precisato
Q54.0	Ipospadi balanica	S31.2	Ferita aperta del pene
Q54.1	Ipospadi peniena	S31.3	Ferita aperta dello scroto e dei testicoli
Q54.2	Ipospadi penoscrotale	S31.5	Ferita aperta di altri e non specificati organi genitali esterni
Q54.3	Ipospadi perineale	S37.7	Traumatismo di organi multipli pelvici
Q54.4	Pene curvo congenito (ventrale)	S37.82	Traumatismo: Prostata
Q54.8	Altra ipospadia	S37.83	Traumatismo: Vescicola seminale
Q54.9	Ipospadi non specificata	S37.84	Traumatismo: Dotto deferente
Q55.0	Assenza e aplasia di testicolo	S37.88	Traumatismo: Altri organi pelvici
Q55.1	Ipoplasia testicolare e scrotale	S37.9	Traumatismo di organo pelvico non specificato
Q55.2	Altre malformazioni congenite del testicolo e dello scroto	S38.0	Traumatismo da schiacciamento di organi genitali esterni
Q55.3	Atresia del dotto deferente	S38.2	Amputazione traumatica di organi genitali esterni
Q55.4	Altre malformazioni congenite del dotto deferente, dell'epididimo, delle vescicole seminali e della prostata	S39.6	Traumatismo di organo(i) intraaddominale(i) con organo(i) intrapelvico(i)
Q55.5	Assenza e aplasia congenite del pene	T19.8	Corpo estraneo in altre e multiple parti dell'apparato genitourinario
Q55.6	Altre malformazioni congenite del pene	T19.9	Corpo estraneo nell'apparato genitourinario, sede non specificata
Q55.8	Altre malformazioni congenite specificate degli organi genitali maschili	Z30.2	Sterilizzazione
Q55.9	Malformazione congenita di organo genitale maschile non specificata	Z31.0	Plastica degli ovidotti o dei condotti deferenti dopo sterilizzazione precedente
Q64.0	Epispadia	Z31.3	Altri metodi di fecondazione assistita
Q96.0	Cariotipo 45,X	Z31.4	Indagini e test correlati alla procreazione
Q96.1	Cariotipo 46,X iso (Xq)	Z64.1	Problemi correlati a multiparità
Q96.2	Cariotipo 46,X con cromosoma sessuale anormale, eccetto iso (Xq)	Z80.4	Tumore maligno degli organi genitali nell'anamnesi familiare
Q96.3	Mosaicismo, 45,X/46,XX o XY		
Q96.4	Mosaicismo, 45,X/altra(e) linea(e) cellulare(i) con cromosoma sessuale anormale		
Q96.8	Altre varianti della sindrome di Turner		
Q96.9	Sindrome di Turner non specificata		
Q97.0	Cariotipo 47,XXX		
Q97.1	Femmina con polisomia X		
Q97.2	Mosaicismo, linee con numero variabile di cromosomi X		
Q97.3	Femmina con cariotipo 46,XY		
Q97.8	Altre anomalie specificate dei cromosomi sessuali, fenotipo femminile		
Q97.9	Anomalia dei cromosomi sessuali non specificata, fenotipo femminile		
Q98.0	Sindrome di Klinefelter, cariotipo 47,XXY		

**ADRGs 901, 902****procedure OR non correlata**

procedure OR non correlata

**DRGs 901A, 901B, 901C, 901D, 902Z**





# **MDC 13**

Malattie e disturbi  
dell'apparato genitale  
femminile



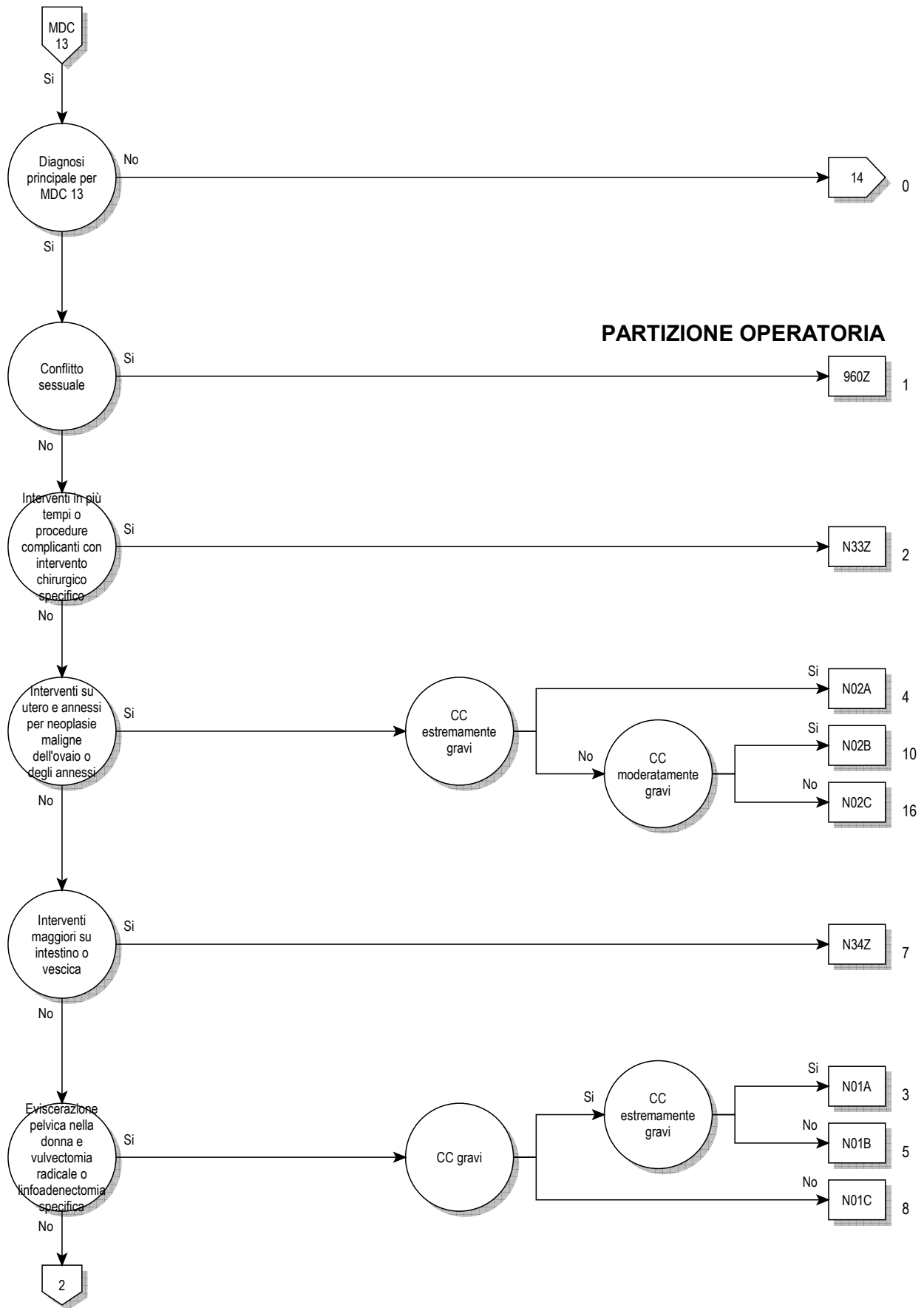

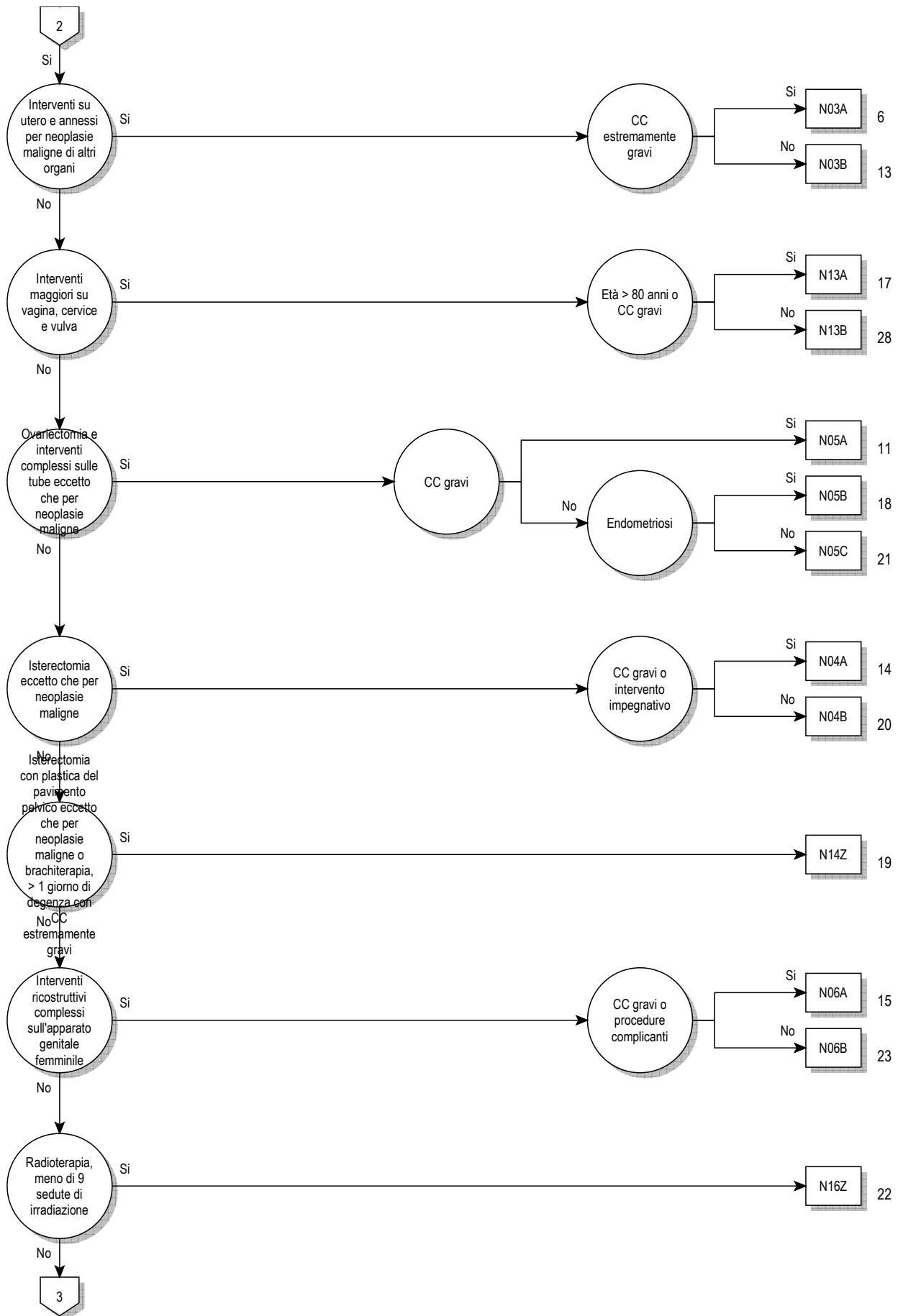

13

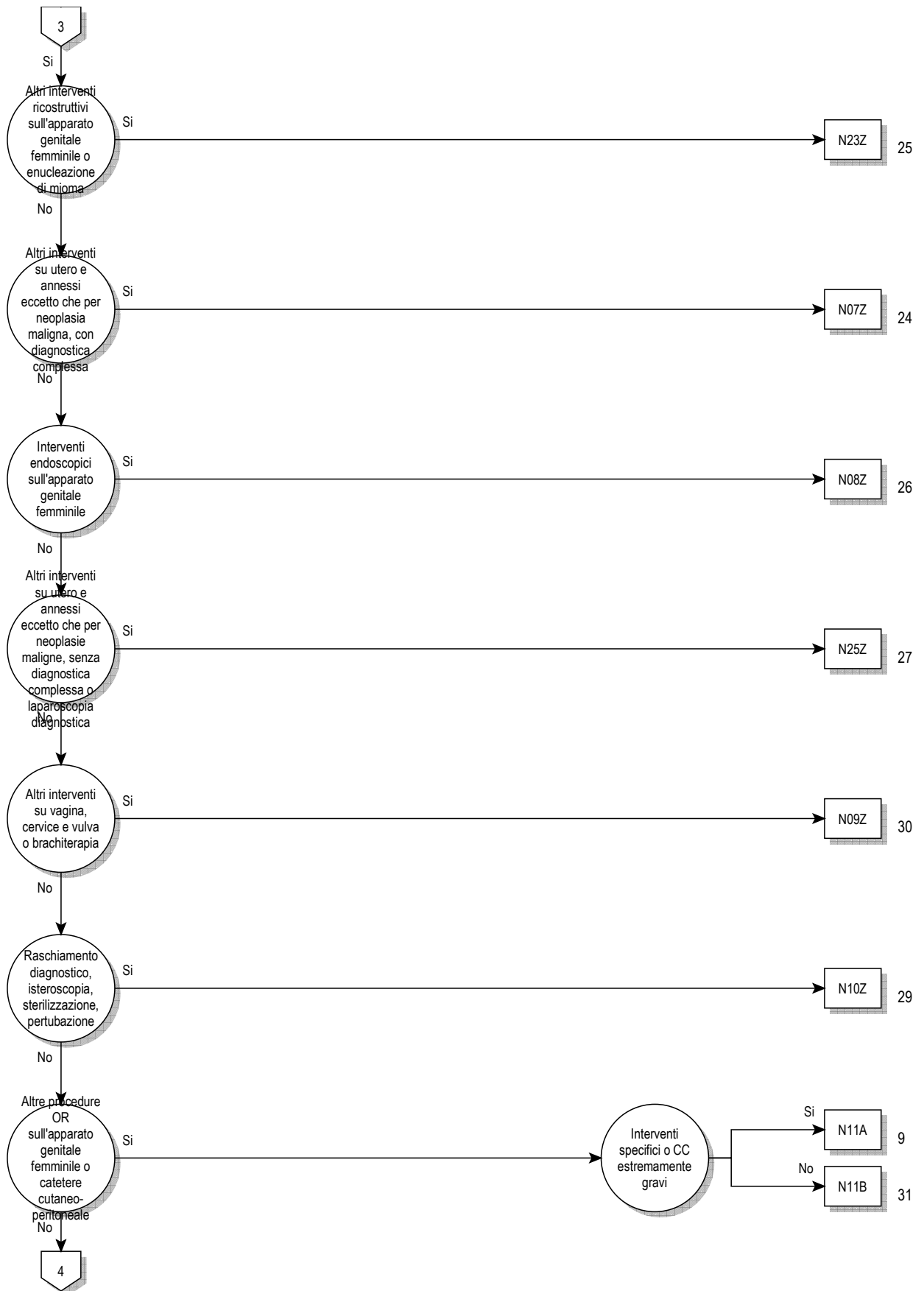

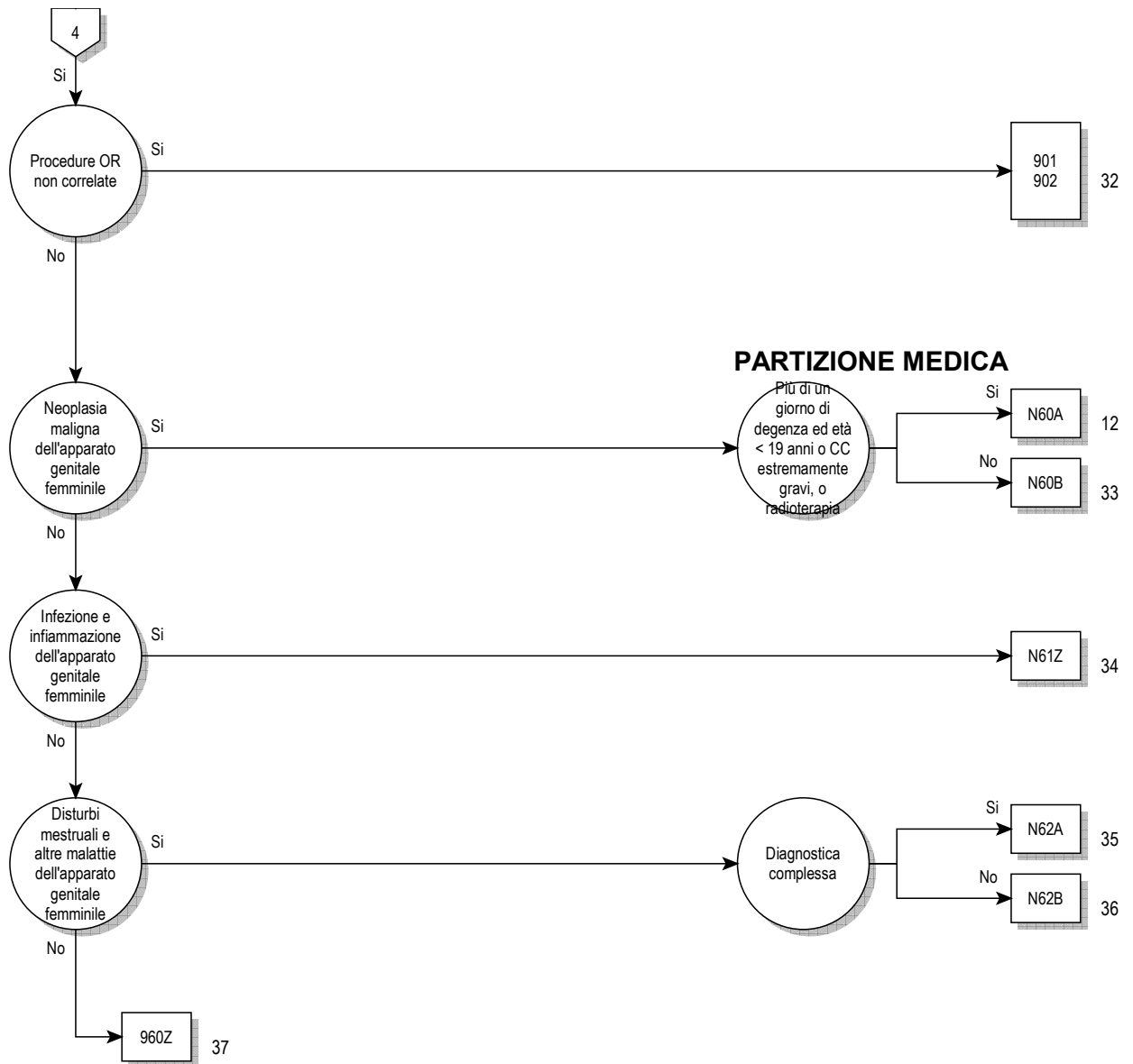

**Logica decisionale MDC 13**

Diagnosi principale nella tabella MDC13-0

**Diagnosi principale per MDC 13 (MDC13-0)**

A51.0	Sifilide genitale primaria	D07.3	Carcinoma in situ: Altri e non specificati organi genitali femminili
A54.0	Infezione gonococcica del tratto genitourinario inferiore senza ascesso periuretrale o delle ghiandole accessorie	D25.0	Leiomioma sottomucoso dell'utero
A54.1	Infezione gonococcica del tratto genitourinario inferiore con ascesso periuretrale e delle ghiandole accessorie	D25.1	Leiomioma intramurale dell'utero
A54.2	Pelviperitonite gonococcica e altre forme di infezione gonococcica genitourinaria	D25.2	Leiomioma sottosieroso dell'utero
A55	Linfogranuloma (venereo) da Chlamydiae	D25.9	Leiomioma dell'utero non specificato
A56.0	Infezione da Chlamydiae del tratto genitourinario inferiore	D26.0	Other benign neoplasm: Cervice uterina
A56.1	Infezione da Chlamydiae del peritoneo pelvico e di altri organi genitourinari	D26.1	Other benign neoplasm: Corpo dell'utero
A56.2	Infezione da Chlamydiae del tratto genitourinario non specificata	D26.7	Other benign neoplasm: Altre parti dell'utero
A56.8	Infezione da Chlamydiae sessualmente trasmessa di altre sedi	D26.9	Atri tumori benigni: Utero non specificato
A57	Ulcera (venerea) molle	D27	Tumore benigno dell'ovaio
A58	Granuloma inguinale	D28.0	Tumore benigno: Vulva
A59.0	Tricomoniassi urogenitale	D28.1	Tumore benigno: Vagina
A60.0	Infezione da herpes virus dei genitali e del tratto urogenitale	D28.2	Tumore benigno: Tube e legamenti uterini
A60.1	Infezione da herpes virus della cute perianale e del retto	D28.7	Tumore benigno: Altri organi genitali femminili specificati
A60.9	Infezione anogenitale da herpes virus non specificata	D28.9	Tumore benigno: Organi genitali femminili non specificati
A63.8	Altre malattie specificate a trasmissione prevalentemente sessuale	D39.0	Tumori di comportamento incerto o sconosciuto: Utero
A64	Malattia sessualmente trasmessa non specificata	D39.1	Tumori di comportamento incerto o sconosciuto: Ovaio
B37.3	Candidosi della vulva e della vagina {N77.1}	D39.2	Tumori di comportamento incerto o sconosciuto: Placenta
B37.4	Candidosi di altre sedi urogenitali	D39.7	Tumori di comportamento incerto o sconosciuto: Altri organi genitali femminili
C51.0	Tumore Maligno: Grandi labbra vulvari	D39.9	Tumori di comportamento incerto o sconosciuto: Organo genitale femminile non specificato
C51.1	Tumore Maligno: Piccole labbra vulvari	E28.0	Disfunzione ovarica: Iperestrogenismo
C51.2	Tumore Maligno: Clitoride	E28.1	Disfunzione ovarica: Eccesso di androgeni
C51.8	Tumore Maligno: lesione sconfinante a più zone contigue della vulva	E28.2	Sindrome dell'ovaio policistico
C51.9	Tumore Maligno: Vulva non specificata	E28.3	Insufficienza ovarica primitiva
C52	Tumore maligno della vagina	E28.8	Altra disfunzione ovarica
C53.0	Tumore Maligno: Endocervice	E28.9	Disfunzione ovarica non specificata
C53.1	Tumore Maligno: Esocervice	E89.4	Insufficienza ovarica iatrogena
C53.8	Tumore Maligno: lesione sconfinante a più zone contigue della cervice uterina	F52.2	Difetto della risposta genitale
C53.9	Tumore Maligno: Cervice uterina non specificata	F52.5	Vaginismo non organico
C54.0	Tumore Maligno: Istmo dell'utero	I86.2	Varici pelviche
C54.1	Tumore Maligno: Endometrio	I86.3	Varici vulvari
C54.2	Tumore Maligno: Miometrio	L29.2	Prurito vulvare
C54.3	Tumore Maligno: Fondo dell'utero	L29.3	Prurito anogenitale non specificato
C54.8	Tumore Maligno: lesione sconfinante a più zone contigue del corpo dell'utero	N70.0	Salpingite ed ooforite acute
C54.9	Tumore Maligno: Corpo dell'utero non specificato	N70.1	Salpingite ed ooforite croniche
C55	Tumore maligno dell'utero, parte non specificata	N70.9	Salpingite e ooforite non specificate
C56	Tumore maligno dell'ovaio	N71.0	Malattia infiammatoria acuta dell'utero
C57.0	Tumore Maligno: Tuba di Falloppio	N71.1	Malattia infiammatoria cronica dell'utero
C57.1	Tumore Maligno: Legamento largo	N71.9	Malattia infiammatoria dell'utero non specificata
C57.2	Tumore Maligno: Legamento rotondo	N72	Malattia infiammatoria della cervice uterina
C57.3	Tumore Maligno: Parametrio	N73.0	Parametrite e infiammazione pelvica acute
C57.4	Tumore Maligno: Annessi uterini non specificati	N73.1	Parametrite e infiammazione pelvica croniche
C57.7	Tumore Maligno: Altro organo genitale femminile specificato	N73.2	Parametrite e infiammazione pelvica non specificate
C57.8	Tumore Maligno: lesione sconfinante a più zone contigue degli organi genitali femminili	N73.3	Pelviperitonite femminile acuta
C57.9	Tumore Maligno: Organi genitali femminili non specificati	N73.4	Pelviperitonite femminile cronica
C58	Tumore maligno della placenta	N73.5	Pelviperitonite femminile non specificata
C76.3	Tumore maligno di altra e mal definita sede: Pelvi	N73.6	Aderenze pelviperitoneali femminili
C79.6	Tumore maligno secondario dell'ovaio	N73.8	Altre malattie infiammatorie specificate della pelvi femminile
C79.82	Tumore maligno secondario degli organi genitali	N73.9	Malattia infiammatoria della pelvi femminile non specificata
D06.0	Carcinoma in situ: Endocervice	N74.0	Infezione tubercolare della cervice uterina {A18.1}
D06.1	Carcinoma in situ: Esocervice	N74.1	Malattia infiammatoria tubercolare della pelvi femminile {A18.1}
D06.7	Carcinoma in situ: Altre parti della cervice	N74.2	Malattia infiammatoria sifilitica della pelvi femminile {A51.4}, {A52.7}
D06.9	Carcinoma in situ: Cervice non specificata	N74.3	Malattia infiammatoria gonococcica della pelvi femminile {A54.2}
D07.0	Carcinoma in situ: Endometrio	N74.4	Malattia infiammatoria da Chlamydiae della pelvi femminile {A56.1}
D07.1	Carcinoma in situ: Vulva	N74.8	Disturbi infiammatori della pelvi femminile in altre malattie classificate altrove
D07.2	Carcinoma in situ: Vagina	N75.0	Cisti della ghiandola di Bartolino
		N75.1	Ascesso della ghiandola di Bartolino
		N75.8	Altre malattie della ghiandola di Bartolino
		N75.9	Malattia della ghiandola di Bartolino non specificata

N76.0	Colpite acuta	N88.0	Leucoplachia della cervice dell'utero
N76.1	Colpite subacuta e cronica	N88.1	Lacerazione di vecchia data della cervice dell'utero
N76.2	Vulvite acuta	N88.2	Stenosi e stenosi della cervice dell'utero
N76.3	Vulvite subacuta e cronica	N88.3	Incompetenza della cervice uterina
N76.4	Ascesso della vulva	N88.4	Allungamento ipertrofico della cervice dell'utero
N76.5	Ulcerazione della vagina	N88.8	Altri disturbi non infiammatori, specificati, della cervice uterina
N76.6	Ulcerazione della vulva	N88.9	Disturbo non infiammatorio della cervice dell'utero, non specificato
N76.80	Gangrena di Fournier nella donna		
N76.88	Altre infiammazioni specificate della vagina e della vulva	N89.0	Displasia vaginale lieve
N77.0	Ulcerazione della vulva in malattie infettive o parassitarie classificate altrove	N89.1	Displasia vaginale media
		N89.2	Displasia vaginale grave non classificata altrove
N77.1	Vaginite, vulvite e vulvovaginite in malattie infettive e parassitarie classificate altrove	N89.3	Displasia della vagina, non specificata
		N89.4	Leucoplachia della vagina
N77.8	Ulcerazione ed infiammazione vulvovaginali in altre malattie classificate altrove	N89.5	Stenosi e atresia della vagina
		N89.6	Anello imenale stretto
N80.0	Endometriosi dell'utero	N89.7	Ematocolpo
N80.1	Endometriosi dell'ovaio	N89.8	Altri, specificati, disturbi infiammatori della vagina
N80.2	Endometriosi della tuba di Falloppio	N89.9	Disturbo non infiammatorio della vagina, non specificato
N80.3	Endometriosi del peritoneo pelvico	N90.0	Displasia vulvare lieve
N80.4	Endometriosi del setto rettovaginale e della vagina	N90.1	Displasia vulvare media
N80.8	Altra endometriosi	N90.2	Displasia vulvare grave non classificata altrove
N80.9	Endometriosi non specificata	N90.3	Displasia della vulva non specificata
N81.0	Uretrocele femminile	N90.4	Leucoplachia della vulva
N81.1	Cistocele	N90.5	Atrofia della vulva
N81.2	Prolasso utero-vaginale incompleto	N90.6	Ipertrofia della vulva
N81.3	Prolasso utero-vaginale completo	N90.7	Cisti vulvare
N81.4	Prolasso uterovaginale non specificato	N90.80	Mutilazione genitale femminile, tipo non specificato
N81.5	Enterocela vaginale	N90.81	Mutilazione genitale femminile, tipo 1
N81.6	Rettocele	N90.82	Mutilazione genitale femminile, tipo 2
N81.8	Altro prolasso genitale femminile	N90.83	Mutilazione genitale femminile, tipo 3
N81.9	Prolasso genitale femminile non specificato	N90.84	Mutilazione genitale femminile, tipo 4
N82.0	Fistola vescicovaginale	N90.88	Altri disturbi non infiammatori specificati della vulva e del perineo
N82.1	Altre fistole dell'apparato genitourinario femminile	N90.9	Disturbo non infiammatorio della vulva e del perineo non specificato
N82.5	Fistola genito-cutanea femminile		
N82.8	Altra fistola dell'apparato genitale femminile	N91.0	Amenorrea primaria
N82.9	Fistola dell'apparato genitale femminile non specificata	N91.1	Amenorrea secondaria
N83.0	Cisti follicolare dell'ovaio	N91.2	Amenorrea non specificata
N83.1	Cisti del corpo luteo	N91.3	Oligomenorrea primaria
N83.2	Altre e non specificate cisti dell'ovaio	N91.4	Oligomenorrea secondaria
N83.3	Atrofia acquisita di ovaio e di tuba di Falloppio	N91.5	Oligomenorrea non specificata
N83.4	Prolasso ed ernia di ovaio e di tuba di Falloppio	N92.0	Mestruazione eccessiva e troppo frequente con ciclo regolare
N83.5	Torsione di ovaio, peduncolo ovarico e tuba di Falloppio	N92.1	Mestruazione eccessiva e troppo frequente con ciclo irregolare
N83.6	Ematosalpinge	N92.2	Mestruazione eccessiva alla pubertà
N83.7	Ematoma del legamento largo	N92.3	Sanguinamento da ovulazione
N83.8	Altri disturbi non infiammatori di ovaio, tuba di Falloppio e legamento largo	N92.4	Sanguinamento eccessivo in pre-menopausa
		N92.5	Altra specificata irregolarità mestruale
N83.9	Malattia non infiammatoria di ovaio, di tube di Falloppio e di legamento Largo, non specificato	N92.6	Mestruazione irregolare non specificata
		N93.0	Sanguinamento postcoitale e da contatto
N84.0	Polipo del corpo dell'utero	N93.8	Altri sanguinamenti anormali uterini o vaginali specificati
N84.1	Polipo della cervice dell'utero	N93.9	Sanguinamento uterino o vaginale anormale non specificato
N84.2	Polipo della vagina	N94.0	Dolore ovulatorio
N84.3	Polipo della vulva	N94.1	Dispareunia
N84.8	Polipo di altre parti dell'apparato genitale femminile non specificato	N94.2	Vaginismo
		N94.3	Sindrome da tensione premenstruale
N84.9	Polipo dell'apparato genitale femminile non specificato	N94.4	Dismenorrea primaria
N85.0	Iperplasia ghiandolare dell'endometrio	N94.5	Dismenorrea secondaria
N85.1	Iperplasia adenomatosa endometriale	N94.6	Dismenorrea non specificata
N85.2	Ipertrofia dell'utero	N94.8	Altre condizioni morbose specificate associate all'apparato genitale femminile ed al ciclo mestruale
N85.3	Subinvoluzione dell'utero		
N85.4	Malposizione dell'utero	N94.9	Condizione morbosa non specificata associata all'apparato genitale femminile ed al ciclo mestruale
N85.5	Inversione dell'utero		
N85.6	Sinechie intrauterine	N95.0	Sanguinamento postmenopausale
N85.7	Ematometra	N95.1	Disturbi della menopausa e del climaterio femminile
N85.8	Altri disturbi non infiammatori, specificati, dell'utero	N95.2	Colpite atrofica postmenopausale
N85.9	Disturbo non infiammatorio dell'utero, non specificato	N95.3	Disturbi associati a menopausa artificiale
N86	Erosione ed ectropion della cervice uterina	N95.8	Altro disturbo, specificato, menopausale e perimenopausale
N87.0	Displasia cervicale lieve	N95.9	Disturbo menopausale e perimenopausale, non specificato
N87.1	Displasia cervicale moderata	N96	Aborto ricorrente
N87.2	Displasia cervicale grave non classificata altrove	N97.0	Infertilità femminile associata a assenza di ovulazione
N87.9	Displasia della cervice dell'utero non specificata	N97.1	Infertilità femminile di origine tubarica



N97.2	Infertilità femminile di origine uterina	Q97.8	Altre anomalie specificate dei cromosomi sessuali, fenotipo femminile
N97.3	Infertilità femminile di origine cervicale	Q97.9	Anomalia dei cromosomi sessuali non specificata, fenotipo femminile
N97.4	Infertilità femminile associata a fattori maschili	Q98.0	Sindrome di Klinefelter, cariotipo 47,XXY
N97.8	Infertilità femminile di altra origine	Q98.1	Sindrome di Klinefelter, maschio con polisomia X
N97.9	Infertilità femminile non specificata	Q98.2	Sindrome di Klinefelter, maschio con cariotipo 46,XX
N99.2	Aderenze post-operatorie della vagina	Q98.3	Altro fenotipo maschile con cariotipo 46,XX
N99.3	Prolasso della volta vaginale dopo isterectomia	Q98.4	Sindrome di Klinefelter non specificata
N99.4	Aderenze pelviperitoneali iatrogene	Q98.5	Cariotipo 47,XXY
N99.9	Disturbo genitourinario iatrogeno non specificato	Q98.6	Maschio con cromosomi sessuali strutturalmente anormali
Q50.0	Assenza congenita dell'ovaio	Q98.7	Maschio con mosaicismo dei cromosomi sessuali
Q50.1	Cisti ovarica dello sviluppo	Q98.8	Altre anomalie specificate dei cromosomi sessuali, fenotipo maschile
Q50.2	Torsione congenita dell'ovaio	Q98.9	Anomalie dei cromosomi sessuali non specificata, fenotipo maschile
Q50.3	Altre malformazioni congenite dell'ovaio	Q99.8	Altre anomalie cromosomiche specificate
Q50.4	Cisti embrionale della tuba di Falloppio	R10.2	Dolore pelvico e perineale
Q50.5	Cisti embrionale del legamento largo	R87.6	Risultati anormali di prelievo di campioni effettuato su organi genitali femminili: Risultati citologici anormali
Q50.6	Altre malformazioni congenite delle tube di Falloppio e dei legamenti larghi	S31.4	Ferita aperta della vagina e della vulva
Q51.0	Agenesia e aplasia dell'utero	S31.5	Ferita aperta di altri e non specificati organi genitali esterni
Q51.1	Utero doppio con duplicazione di cervice e di vagina	S37.4	Traumatismo dell'ovaio
Q51.2	Altra duplicazione dell'utero	S37.5	Traumatismo della tuba di Falloppio
Q51.3	Utero bicorne	S37.6	Traumatismo dell'utero
Q51.4	Utero unicorne	S37.7	Traumatismo di organi multipli pelvici
Q51.5	Agenesia e aplasia della cervice uterina	S37.88	Traumatismo: Altri organi pelvici
Q51.6	Ciste embrionale della cervice uterina	S37.9	Traumatismo di organo pelvico non specificato
Q51.7	Fistole congenite utero-digestive e utero-urinarie	S38.0	Traumatismo da schiacciamento di organi genitali esterni
Q51.8	Altre malformazioni congenite dell'utero e della cervice uterina	S38.2	Amputazione traumatica di organi genitali esterni
Q51.9	Malformazione congenita dell'utero e della cervice uterina non specificata	S39.6	Traumatismo di organo(i) intraaddominale(i) con organo(i) intrapelvico(i)
Q52.0	Assenza congenita della vagina	T19.2	Corpo estraneo nella vulva e vagina
Q52.1	Vagina doppia	T19.3	Corpo estraneo nell'utero [qualsiasi parte]
Q52.2	Fistola retto-vaginale congenita	T19.8	Corpo estraneo in altre e multiple parti dell'apparato genitourinario
Q52.3	Imene imperforato	T19.9	Corpo estraneo nell'apparato genitourinario, sede non specificata
Q52.4	Altre malformazioni congenite della vagina	T83.3	Complicanza meccanica di dispositivo contraccettivo intrauterino
Q52.5	Fusione delle labbra vulvari	Z01.4	Esame ginecologico (generale) (di routine)
Q52.6	Malformazione congenita della clitoride	Z30.2	Sterilizzazione
Q52.7	Altre malformazioni congenite della vulva	Z31.0	Plastica degli ovidotti o dei condotti deferenti dopo sterilizzazione precedente
Q52.8	Altre malformazioni congenite specificate degli organi genitali femminili	Z31.1	Inseminazione artificiale
Q52.9	Malformazione congenita degli organi genitali femminili non specificata	Z31.2	Fecondazione in vitro
Q64.0	Epispadia	Z31.3	Altri metodi di fecondazione assistita
Q96.0	Cariotipo 45,X	Z31.4	Indagini e test correlati alla procreazione
Q96.1	Cariotipo 46,X iso (Xq)	Z40.01	Interventi chirurgici per profilassi di fattori di rischio di neoplasie maligne: Ovaio
Q96.2	Cariotipo 46,X con cromosoma sessuale anormale, eccetto iso (Xq)	Z41.2	Circoncisione rituale o di routine
Q96.3	Mosaicismo, 45,X/46,XX o XY	Z43.7	Controllo di vagina artificiale
Q96.4	Mosaicismo, 45,X/altra(e) linea(e) cellulare(i) con cromosoma sessuale anormale	Z64.1	Problemi correlati a multiparità
Q96.8	Altre varianti della sindrome di Turner	Z80.4	Tumore maligno degli organi genitali nell'anamnesi familiare
Q96.9	Sindrome di Turner non specificata		
Q97.0	Cariotipo 47,XXX		
Q97.1	Femmina con polisomia X		
Q97.2	Mosaicismo, linee con numero variabile di cromosomi X		
Q97.3	Femmina con cariotipo 46,XY		

**ADRG N01****Eviscerazione pelvica nella donna e vulvectomia radicale o linfadenectomia specifica**

Procedura nella tabella N01-3 o Procedura nella almeno due delle tabelle N01-4, N01-5 o Diagnosi principale nella tabella N01-1 e (almeno due Procedure nella tabella N01-6 o Procedura nella tabella N01-7 e Beidseitig Prozedur nella tabella N01-8) o (Diagnosi principale nella tabella N01-2 e almeno una Procedura nella tabella N01-9 o Procedura nella tabella N01-10) e Procedura nella tabella N01-11

**DRG N01A****Eviscerazione pelvica nella donna e vulvectomia radicale o linfadenectomia specifica con CC estremamente gravi**

PCCL > 2 e PCCL > 3

**DRG N01B****Eviscerazione pelvica nella donna e vulvectomia radicale o linfadenectomia specifica con CC gravi**

PCCL &gt; 2

**DRG N01C****Eviscerazione pelvica nella donna e vulvectomia radicale o linfadenectomia specifica****Diagnosi principale N01-1**

C56 Tumore maligno dell'ovaio

**Diagnosi principale N01-2**

C56	Tumore maligno dell'ovaio	C57.3	Tumore Maligno: Parametrio
C57.0	Tumore Maligno: Tuba di Falloppio	C57.4	Tumore Maligno: Annessi uterini non specificati
C57.1	Tumore Maligno: Legamento largo	C79.6	Tumore maligno secondario dell'ovaio
C57.2	Tumore Maligno: Legamento rotondo	D39.1	Tumori di comportamento incerto o sconosciuto: Ovaio

**Procedura N01-3**

40.52.00↔	Asportazione radicale dei linfonodi periaortici, NAS	40.59.12↔	Asportazione radicale di linfonodi peribronchiali quale intervento indipendente
40.52.10↔	Asportazione radicale dei linfonodi retroperitoneali (para-aortici, paracavali) e pelvici quale intervento indipendente	40.59.19↔	Asportazione radicale di altri linfonodi quale intervento indipendente, altro
40.52.11↔	Asportazione radicale dei linfonodi retroperitoneali (para-aortici, paracavali) e pelvici nel quadro di un altro intervento	40.59.20↔	Asportazione radicale di altri linfonodi in corso di altro intervento, NAS
40.52.99↔	Asportazione radicale dei linfonodi periaortici, altro	40.59.21↔	Asportazione radicale di linfonodi mediastinici in corso di altro intervento
40.53.00↔	Asportazione radicale dei linfonodi iliaci, NAS	40.59.22↔	Asportazione radicale di linfonodi peribronchiali in corso di altro intervento
40.53.10↔	Asportazione radicale dei linfonodi iliaci quale intervento indipendente	40.59.29↔	Asportazione radicale di altri linfonodi in corso di altro intervento, altro
40.53.11↔	Asportazione radicale dei linfonodi iliaci in corso di altro intervento	40.59.99↔	Asportazione radicale di altri linfonodi, altro
40.53.99↔	Asportazione radicale dei linfonodi iliaci, altro	48.66.22↔	Resezione anteriore del retto, con enterostomia e chiusura a fondo cieco, chirurgica a cielo aperto
40.54.00↔	Dissezione radicale dei linfonodi inguinali, NAS	48.66.24↔	Resezione anteriore del retto, con enterostomia e chiusura a fondo cieco, per via laparoscopica
40.54.10↔	Dissezione radicale dei linfonodi inguinali quale intervento indipendente	48.66.32↔	Resezione anteriore bassa del retto, con enterostomia e chiusura a fondo cieco, chirurgica a cielo aperto
40.54.11↔	Dissezione radicale dei linfonodi inguinali in corso di altro intervento	48.66.34↔	Resezione anteriore bassa del retto, con enterostomia e chiusura a fondo cieco, per via laparoscopica
40.54.99↔	Dissezione radicale dei linfonodi inguinali, altro	68.8↔	Eviscerazione pelvica
40.59.00↔	Asportazione radicale di altri linfonodi, NAS	71.5↔	Vulvectomia radicale
40.59.10↔	Asportazione radicale di altri linfonodi quale intervento indipendente, NAS		
40.59.11↔	Asportazione radicale di linfonodi mediastinici quale intervento indipendente		

**Procedura N01-4**

68.61↔	Isterectomia radicale laparoscopica	68.62↔	Isterectomia radicale, chirurgica a cielo aperto
--------	-------------------------------------	--------	--

**Procedura N01-5**

40.3x.10↔	Linfadenectomia regionale quale intervento indipendente, NAS	40.3x.19↔	Linfadenectomia regionale quale intervento indipendente, altro
40.3x.11↔	Linfadenectomia regionale quale intervento indipendente, cervicale	40.3x.21↔	Linfadenectomia regionale in corso di altro intervento, cervicale
40.3x.12↔	Linfadenectomia regionale quale intervento indipendente, ascellare	40.3x.22↔	Linfadenectomia regionale in corso di altro intervento, ascellare
40.3x.13↔	Linfadenectomia regionale quale intervento indipendente, para-aortica, pelvica, otturatoria o iliaca	40.3x.23↔	Linfadenectomia regionale in corso di altro intervento, para-aortica, pelvica o iliaca
40.3x.14↔	Linfadenectomia regionale quale intervento indipendente, inguinale, chirurgica a cielo aperto	40.3x.24↔	Linfadenectomia regionale in corso di altro intervento, otturatoria
40.3x.15↔	Linfadenectomia regionale quale intervento indipendente, inguinale, per via laparoscopica	40.3x.25↔	Linfadenectomia regionale in corso di altro intervento, inguinale
40.3x.16↔	Linfadenectomia regionale quale intervento indipendente, mediastinica e peribronchiale	40.3x.26↔	Linfadenectomia regionale in corso di altro intervento, mediastinica e peribronchiale
		40.3x.29↔	Linfadenectomia regionale in corso di altro intervento, altro

**Procedura N01-6**

68.61↔	Isterectomia radicale laparoscopica	68.64↔	Isterectomia radicale, per via vaginale con assistenza laparoscopica [LARVH]
68.62↔	Isterectomia radicale, chirurgica a cielo aperto		
68.63↔	Isterectomia radicale, per via vaginale		

**Procedura N01-7**

68.40↔	Isterectomia totale, NAS	68.44↔	Isterectomia totale, per via vaginale con assistenza laparoscopica [LAVH]
68.41↔	Isterectomia totale, per via laparoscopica	68.49↔	Isterectomia totale, altro
68.42↔	Isterectomia totale, chirurgica a cielo aperto		
68.43↔	Isterectomia totale, per via vaginale		

**Procedura N01-8**

65.30↔	Ovariectomia, NAS	65.41↔	Salpingo-ovariectomia per via laparoscopica
65.31↔	Ovariectomia per via laparoscopica	65.42↔	Salpingo-ovariectomia, chirurgica a cielo aperto
65.32↔	Ovariectomia, chirurgica a cielo aperto	65.43↔	Salpingo-ovariectomia, per via vaginale
65.33↔	Ovariectomia, per via vaginale	65.44↔	Salpingo-ovariectomia, per via vaginale con assistenza laparoscopica
65.34↔	Ovariectomia, per via vaginale con assistenza laparoscopica	65.49↔	Salpingo-ovariectomia, altra
65.39↔	Ovariectomia, altra		
65.40↔	Salpingo-ovariectomia, NAS		

**Procedura N01-9**

40.3x.10↔	Linfadenectomia regionale quale intervento indipendente, NAS	65.39↔	Ovariectomia, altra
40.3x.11↔	Linfadenectomia regionale quale intervento indipendente, cervicale	65.40↔	Salpingo-ovariectomia, NAS
40.3x.12↔	Linfadenectomia regionale quale intervento indipendente, ascellare	65.41↔	Salpingo-ovariectomia per via laparoscopica
40.3x.13↔	Linfadenectomia regionale quale intervento indipendente, para-aortica, pelvica, otturatoria o iliaca	65.42↔	Salpingo-ovariectomia, chirurgica a cielo aperto
40.3x.14↔	Linfadenectomia regionale quale intervento indipendente, inguinale, chirurgica a cielo aperto	65.43↔	Salpingo-ovariectomia, per via vaginale
40.3x.15↔	Linfadenectomia regionale quale intervento indipendente, inguinale, per via laparoscopica	65.44↔	Salpingo-ovariectomia, per via vaginale con assistenza laparoscopica
40.3x.16↔	Linfadenectomia regionale quale intervento indipendente, mediastinica e peribronchiale	65.49↔	Salpingo-ovariectomia, altra
40.3x.19↔	Linfadenectomia regionale quale intervento indipendente, altro	65.71↔	Altra sutura semplice dell'ovaio
40.3x.21↔	Linfadenectomia regionale in corso di altro intervento, cervicale	65.72↔	Altro reimpianto di ovaio
40.3x.22↔	Linfadenectomia regionale in corso di altro altro intervento, ascellare	65.73↔	Altra plastica salpingo-ovarica
40.3x.23↔	Linfadenectomia regionale in corso di altro intervento, para-aortica, pelvica o iliaca	65.74↔	Sutura semplice dell'ovaio per via laparoscopica
40.3x.24↔	Linfadenectomia regionale in corso di altro intervento, otturatoria	65.75↔	Reimpianto di ovaio per via laparoscopica
40.3x.25↔	Linfadenectomia regionale in corso di altro intervento, inguinale	65.76↔	Plastica salpingo-ovarica per via laparoscopica
40.3x.26↔	Linfadenectomia regionale in corso di altro intervento, mediastinica e peribronchiale	65.79↔	Altra riparazione dell'ovaio
40.3x.29↔	Linfadenectomia regionale in corso di altro intervento, altro	65.81.00↔	Lisi di aderenze di ovaio e di tuba di Falloppio per via laparoscopica, NAS
54.23↔	Biopsia del peritoneo	65.81.10↔	Lisi di aderenze di ovaio e di tuba di Falloppio al peritoneo pelvico femminile, per via laparoscopica
59.02↔	Altra lisi di aderenze perirenali o periureterali	65.81.99↔	Lisi di aderenze di ovaio e di tuba di Falloppio per via laparoscopica, altro
59.03.00↔	Lisi di aderenze perirenali e periureterali per via laparoscopica, NAS	65.89.00↔	Altra lisi di aderenze di ovaio e di tuba di Falloppio, NAS
59.03.10↔	Ureterolisi senza intraperitoneizzazione, per via laparoscopica	65.89.10↔	Altra lisi di aderenze di ovaio e di tuba di Falloppio, chirurgica a cielo aperto
59.03.11↔	Ureterolisi con intraperitoneizzazione, per via laparoscopica	65.89.11↔	Altra lisi di aderenze di ovaio e di tuba di Falloppio, con tecnica microchirurgica
59.03.99↔	Lisi di aderenze perirenali e periureterali per via laparoscopica, altro	65.89.12↔	Altra lisi di aderenze di ovaio e di tuba di Falloppio al peritoneo pelvico femminile, chirurgica a cielo aperto
59.91↔	Asportazione di tessuti perirenali o perivescicali	65.89.13↔	Altra lisi di aderenze di ovaio e di tuba di Falloppio al peritoneo pelvico femminile, con assistenza microchirurgica
59.92↔	Altri interventi sul tessuto perirenale o perivescicale	65.89.99↔	Altra lisi di aderenze di ovaio e di tuba di Falloppio, altro
65.01↔	Ovariectomia per via laparoscopica	65.92↔	Trapianto di ovaio
65.09↔	Altra ovariectomia	65.93↔	Rottura manuale di cisti ovarica
65.11↔	Biopsia aspirativa dell'ovaio	65.94↔	Denervazione ovarica
65.12↔	Altra biopsia dell'ovaio	65.95↔	Detorsione dell'ovaio
65.13↔	Biopsia ovarica per via laparoscopica	65.99↔	Altri interventi sull'ovaio
65.14↔	Altre procedure diagnostiche sull'ovaio per via laparoscopica	66.00↔	Salpingotomia, NAS
65.21↔	Marsupializzazione di cisti ovarica	66.03↔	Salpingotomia, chirurgica a cielo aperto
65.22↔	Resezione cuneiforme dell'ovaio	66.04↔	Salpingotomia, per via laparoscopica
65.23↔	Marsupializzazione di cisti ovarica per via laparoscopica	66.05↔	Salpingotomia, per via vaginale
65.24↔	Resezione cuneiforme dell'ovaio per via laparoscopica	66.06↔	Salpingotomia, per via vaginale con assistenza laparoscopica
65.25↔	Altra asportazione o distruzione locale dell'ovaio per via laparoscopica	66.09↔	Salpingotomia, altro
65.29↔	Altra asportazione o distruzione locale dell'ovaio	66.11.21↔	Biopsia di tuba di Falloppio, chirurgica a cielo aperto
65.30↔	Ovariectomia, NAS	66.11.31↔	Biopsia di tuba di Falloppio, per via laparoscopica
65.31↔	Ovariectomia per via laparoscopica	66.40↔	Salpingectomia, NAS
65.32↔	Ovariectomia, chirurgica a cielo aperto	66.41.11↔	Salpingectomia totale, chirurgica a cielo aperto
65.33↔	Ovariectomia, per via vaginale	66.41.21↔	Salpingectomia totale, per via laparoscopica
65.34↔	Ovariectomia, per via vaginale con assistenza laparoscopica	66.41.31↔	Salpingectomia totale, per via vaginale
		66.41.41↔	Salpingectomia totale, per via vaginale con assistenza laparoscopica
		66.42.11↔	Salpingectomia parziale, chirurgica a cielo aperto
		66.42.21↔	Salpingectomia parziale, per via laparoscopica

66.42.31↔	Salpingectomia parziale, per via vaginale	68.0↔	Isterotomia
66.42.41↔	Salpingectomia parziale, per via vaginale con assistenza laparoscopica	68.13↔	Biopsia a cielo aperto dell'utero
66.49↔	Salpingectomia, altro	68.14↔	Biopsia a cielo aperto dei legamenti uterini
66.71↔	Sutura semplice di tuba di Falloppio	68.15↔	Biopsia dei legamenti uterini
66.72↔	Salpingo-ovariostomia	68.16↔	Biopsia chiusa dell'utero
66.73↔	Salpingo-salpingostomia	68.30↔	Isterectomia subtotale, NAS
66.74↔	Salpingo-uterostomia	68.31↔	Isterectomia subtotale, per via laparoscopica
66.79.00↔	Altra riparazione di tuba di Falloppio, NAS	68.32↔	Isterectomia subtotale, chirurgica a cielo aperto
66.79.10↔	Altra riparazione di tuba di Falloppio, chirurgica a cielo aperto (addominale)	68.39↔	Isterectomia subtotale, altro
66.79.20↔	Altra riparazione di tuba di Falloppio, per via vaginale	68.40↔	Isterectomia totale, NAS
66.79.21↔	Altra riparazione di tuba di Falloppio, per via vaginale, con assistenza laparoscopica	68.41↔	Isterectomia totale, per via laparoscopica
66.79.30↔	Altra riparazione di tuba di Falloppio, per via vaginale, per via laparoscopica	68.42↔	Isterectomia totale, chirurgica a cielo aperto
66.79.99↔	Altra riparazione di tuba di Falloppio, altro	68.43↔	Isterectomia totale, per via vaginale
66.93↔	Impianto o sostituzione di protesi della tuba di Falloppio	68.44↔	Isterectomia totale, per via vaginale con assistenza laparoscopica [LAVH]
66.94↔	Rimozione di protesi della tuba di Falloppio	68.49↔	Isterectomia totale, altro
66.95↔	Insufflazione di sostanze terapeutiche nella tuba di Falloppio	68.61↔	Isterectomia radicale laparoscopica
66.96↔	Dilatazione delle tube di Falloppio	68.62↔	Isterectomia radicale, chirurgica a cielo aperto
66.97↔	Innesto di fimbrie nella parete uterina	68.63↔	Isterectomia radicale, per via vaginale
66.99↔	Altri interventi sulla tuba di Falloppio	68.64↔	Isterectomia radicale, per via vaginale con assistenza laparoscopica [LARVH]
66.a0↔	Distruzione e occlusione delle tube di Falloppio, NAS	69.23↔	Riparazione vaginale di inversione cronica dell'utero
66.a1↔	Distruzione e occlusione delle tube di Falloppio, chirurgica a cielo aperto	69.29↔	Altra riparazione dell'utero e delle strutture di sostegno
66.a2↔	Distruzione e occlusione delle tube di Falloppio, per via laparoscopica	69.3↔	Denervazione uterina paracervicale
66.a3↔	Distruzione e occlusione delle tube di Falloppio, per via vaginale	69.41↔	Sutura di lacerazione dell'utero
66.a4↔	Distruzione e occlusione delle tube di Falloppio, per via vaginale con assistenza laparoscopica	69.42↔	Chiusura di fistola dell'utero
66.a9↔	Distruzione e occlusione delle tube di Falloppio, altro	69.49.00↔	Altra riparazione dell'utero e metroplastica, NAS
66.b0↔	Asportazione e distruzione di tessuto o lesione di tuba di Falloppio, NAS	69.49.10↔	Altra riparazione chirurgica dell'utero e metroplastica, a cielo aperto (addominale)
66.b1↔	Asportazione e distruzione di tessuto o lesione di tuba di Falloppio, chirurgica a cielo aperto	69.49.20↔	Altra riparazione dell'utero e metroplastica, per via vaginale
66.b2↔	Asportazione e distruzione di tessuto o lesione di tuba di Falloppio, per via vaginale	69.49.21↔	Altra riparazione dell'utero e metroplastica, per via vaginale, con assistenza laparoscopica
66.b3↔	Asportazione e distruzione di tessuto o lesione di tuba di Falloppio, per via vaginale con assistenza laparoscopica	69.49.30↔	Altra riparazione dell'utero e metroplastica, per via laparoscopica
66.b4↔	Asportazione e distruzione di tessuto o lesione di tuba di Falloppio, per via laparoscopica	69.49.99↔	Altra riparazione dell'utero e metroplastica, altro
66.b9↔	Asportazione e distruzione di tessuto o lesione di tuba di Falloppio, altro	69.91↔	Inserzione di dispositivo terapeutico interno all'utero
		69.93↔	Inserzione di laminaria
		69.98↔	Altri interventi sulle strutture di supporto dell'utero
		69.99↔	Altri interventi sulla cervice e sull'utero
		70.23↔	Biopsia del cul-de-sac
		75.50↔	Riparazione di lacerazione ostetrica recente dell'utero, NAS
		75.52↔	Riparazione di lacerazione ostetrica recente del corpo dell'utero

## Procedura N01-10

45.61↔	Resezione segmentaria multipla dell'intestino tenue	45.79.29↔	Altra asportazione parziale allargata dell'intestino crasso
45.62↔	Altra resezione parziale dell'intestino tenue	45.79.99↔	Altra asportazione parziale dell'intestino crasso, altro
45.63.00↔	Rimozione totale dell'intestino tenue, NAS	45.8x.00↔	Colectomia totale intra-addominale, NAS
45.63.99↔	Rimozione totale dell'intestino tenue, altro	45.8x.20↔	Colectomia totale intra-addominale, Colectomia totale allargata
45.70↔	Asportazione parziale dell'intestino crasso, NAS	45.8x.30↔	Colectomia totale intra-addominale, Coloproctectomia totale allargata
45.71↔	Resezione segmentaria multipla dell'intestino crasso	45.8x.99↔	Colectomia totale intra-addominale, altro
45.72↔	Resezione ileocecale	48.41↔	Resezione sottomucosa del retto (secondo Soave)
45.73↔	Emicolectomia destra	48.49↔	Altra resezione del retto con pull-through
45.74↔	Resezione del colon trasverso	48.50↔	Resezione del retto senza conservazione dello sfintere, NAS
45.75↔	Emicolectomia sinistra	48.51↔	Resezione del retto per via addominoperineale
45.76.00↔	Sigmoidectomia, NAS	48.52↔	Resezione del retto per via addominoperineale, allargata
45.76.09↔	Sigmoidectomia, altro	48.53↔	Resezione del retto per via addominosacrale, sacroperineale e perineale
45.76.11↔	Sigmoidectomia, chirurgica a cielo aperto	48.54↔	Resezione del retto per via addominosacrale, sacroperineale e perineale, allargata
45.76.21↔	Sigmoidectomia, per via laparoscopica	48.59↔	Resezione del retto senza conservazione dello sfintere, altro
45.79.00↔	Altra asportazione parziale dell'intestino crasso, NAS	48.65↔	Resezione del retto secondo Duhamel
45.79.10↔	Resezione segmentaria dell'intestino crasso	48.66.00↔	Resezione del retto con conservazione dello sfintere, NAS
45.79.11↔	Resezione segmentaria multipla dell'intestino crasso	48.66.09↔	Resezione del retto con conservazione dello sfintere, altro
45.79.12↔	Colectomia subtotale	48.66.11↔	Resezione di anello e cilindro rettale, con anastomosi, chirurgica a cielo aperto
45.79.20↔	Resezione allargata del sigma	48.66.12↔	Resezione di anello e cilindro rettale, con enterostomia e chiusura a fondo cieco, chirurgica a cielo aperto
45.79.22↔	Colectomia subtotale allargata		
45.79.23↔	Emicolectomia destra allargata, chirurgica a cielo aperto		
45.79.24↔	Emicolectomia destra allargata, per via laparoscopica		
45.79.25↔	Emicolectomia sinistra allargata, chirurgica a cielo aperto		
45.79.26↔	Emicolectomia sinistra allargata, per via laparoscopica		

48.66.13↔	Resezione di anello e cilindro rettale, con anastomosi, per via laparoscopica	57.6x.12↔	Cistectomia parziale, con reimpianto ureterale monolaterale o bilaterale, chirurgica a cielo aperto
48.66.14↔	Resezione di anello e cilindro rettale, con enterostomia e chiusura a fondo cieco, per via laparoscopica	57.6x.13↔	Cistectomia parziale, con reimpianto ureterale monolaterale o bilaterale, per via laparoscopica
48.66.15↔	Resezione di anello e cilindro rettale, per via transanale	57.6x.20↔	Cistectomia parziale, resezione sovratrigonale o subtotale, senza reimpianto ureterale, chirurgica a cielo aperto
48.66.21↔	Resezione anteriore del retto, con anastomosi, chirurgica a cielo aperto	57.6x.21↔	Cistectomia parziale, resezione sovratrigonale o subtotale, senza reimpianto ureterale, per via laparoscopica
48.66.22↔	Resezione anteriore del retto, con enterostomia e chiusura a fondo cieco, chirurgica a cielo aperto	57.6x.22↔	Cistectomia parziale, resezione sovratrigonale o subtotale, con reimpianto ureterale monolaterale o bilaterale, chirurgica a cielo aperto
48.66.23↔	Resezione anteriore del retto, con anastomosi, per via laparoscopica	57.6x.23↔	Cistectomia parziale, resezione sovratrigonale o subtotale, con reimpianto ureterale monolaterale o bilaterale, per via laparoscopica
48.66.24↔	Resezione anteriore del retto, con enterostomia e chiusura a fondo cieco, per via laparoscopica	57.6x.99↔	Cistectomia parziale, altro
48.66.25↔	Resezione anteriore del retto, per via transanale	57.71.00↔	Cistectomia radicale, NAS
48.66.31↔	Resezione anteriore bassa del retto, con anastomosi, chirurgica a cielo aperto	57.71.10↔	Cistectomia radicale, senza uretrectomia, nel maschio, chirurgica a cielo aperto
48.66.32↔	Resezione anteriore bassa del retto, con enterostomia e chiusura a fondo cieco, chirurgica a cielo aperto	57.71.11↔	Cistectomia radicale, senza uretrectomia, nel maschio, per via laparoscopica
48.66.33↔	Resezione anteriore bassa del retto, con anastomosi, per via laparoscopica	57.71.20↔	Cistectomia radicale, con uretrectomia, nel maschio, chirurgica a cielo aperto
48.66.34↔	Resezione anteriore bassa del retto, con enterostomia e chiusura a fondo cieco, per via laparoscopica	57.71.21↔	Cistectomia radicale, con uretrectomia, nel maschio, per via laparoscopica
48.66.35↔	Resezione anteriore bassa del retto, con anastomosi, per via transanale	57.71.30↔	Cistectomia radicale, senza uretrectomia, nella donna, chirurgica a cielo aperto
48.69↔	Altra resezione del retto	57.71.31↔	Cistectomia radicale, senza uretrectomia, nella donna, per via laparoscopica
56.51.00↔	Confezione di uretero-ileostomia cutanea, NAS	57.71.40↔	Cistectomia radicale, con uretrectomia, nella donna, chirurgica a cielo aperto
56.51.10↔	Confezione di uretero-ileostomia cutanea, ureteroileocutaneostomia [condotto ileale] o ureterocolocutaneostomia [condotto colon-sigmoideo], chirurgica a cielo aperto	57.71.41↔	Cistectomia radicale, con uretrectomia, nella donna, per via laparoscopica
56.51.11↔	Confezione di uretero-ileostomia cutanea, ureteroileocutaneostomia [condotto ileale] o ureterocolocutaneostomia [condotto colon-sigmoideo], per via laparoscopica	57.71.50↔	Cistectomia radicale, svuotamento pelvico (esenterazione) nel maschio, chirurgica a cielo aperto
56.51.12↔	Confezione di uretero-ileostomia cutanea, con interposizione intestinale [condotto] (derivazione urinaria non continente), per altra via	57.71.51↔	Cistectomia radicale, svuotamento pelvico (esenterazione) nel maschio, per via laparoscopica
56.51.20↔	Confezione di uretero-ileostomia cutanea, conversione di altra derivazione urinaria sopravescivale in uretero-ileostomia cutanea	57.71.99↔	Cistectomia radicale, altro
56.51.30↔	Confezione di uretero-ileostomia cutanea, con tasca intestinale (derivazione urinaria continente)	57.79.00↔	Altra cistectomia totale, NAS
56.51.99↔	Confezione di uretero-ileostomia cutanea, altro	57.79.10↔	Altra cistectomia totale, cistectomia semplice, nel maschio, chirurgica a cielo aperto
56.52.00↔	Revisione di uretero-ileostomia cutanea, NAS	57.79.11↔	Altra cistectomia totale, cistectomia semplice, nel maschio, per via laparoscopica
56.52.10↔	Revisione di uretero-ileostomia cutanea, con interposizione intestinale [condotto]	57.79.20↔	Altra cistectomia totale, cistectomia semplice, nella donna, chirurgica a cielo aperto
56.52.20↔	Revisione di uretero-ileostomia cutanea, con tasca intestinale (derivazione urinaria continente)	57.79.21↔	Altra cistectomia totale, cistectomia semplice, nella donna, per via laparoscopica
56.52.99↔	Revisione di uretero-ileostomia cutanea, altro	57.79.99↔	Altra cistectomia totale, altro
56.71.00↔	Derivazione urinaria all'intestino, NAS	57.87.00↔	Ricostruzione della vescica, NAS
56.71.10↔	Ureterosigmoidostomia con confezione di tasca, chirurgica a cielo aperto	57.87.10↔	Ricostruzione della vescica con ileo, colon o stomaco, chirurgica a cielo aperto
56.71.11↔	Ureterosigmoidostomia con confezione di tasca, per via laparoscopica	57.87.11↔	Ricostruzione della vescica con ileo, colon o stomaco, per via laparoscopica
56.71.20↔	Conversione di altra derivazione urinaria sopravescivale in derivazione urinaria all'intestino	57.87.20↔	Conversione di altra derivazione urinaria sopravescivale in neovescica, chirurgica a cielo aperto
56.71.99↔	Derivazione urinaria all'intestino, altro	57.87.21↔	Conversione di altra derivazione urinaria sopravescivale in neovescica, per via laparoscopica
56.72↔	Revisione di anastomosi ureterointestinale	57.87.30↔	Cistoplastica riduttiva, chirurgica a cielo aperto
57.6x.00↔	Cistectomia parziale, NAS	57.87.31↔	Cistoplastica riduttiva, per via laparoscopica
57.6x.10↔	Cistectomia parziale, senza reimpianto ureterale, chirurgica a cielo aperto	57.87.40↔	Ampliamento della vescica, chirurgica a cielo aperto
57.6x.11↔	Cistectomia parziale, senza reimpianto ureterale, per via laparoscopica	57.87.41↔	Ampliamento della vescica, per via laparoscopica
		57.87.99↔	Ricostruzione della vescica, altro

### Procedura N01-11

40.3x.10↔	Linfadenectomia regionale quale intervento indipendente, NAS	40.3x.13↔	Linfadenectomia regionale quale intervento indipendente, para-aortica, pelvica, otturatoria o iliaca
40.3x.11↔	Linfadenectomia regionale quale intervento indipendente, cervicale	40.3x.14↔	Linfadenectomia regionale quale intervento indipendente, inguinale, chirurgica a cielo aperto
40.3x.12↔	Linfadenectomia regionale quale intervento indipendente, ascellare	40.3x.15↔	Linfadenectomia regionale quale intervento indipendente, inguinale, per via laparoscopica

40.3x.16↔	Linfadenectomia regionale quale intervento indipendente, mediastinica e peribronchiale	40.54.00↔	Dissezione radicale dei linfonodi inguinali, NAS
40.3x.19↔	Linfadenectomia regionale quale intervento indipendente, altro	40.54.10↔	Dissezione radicale dei linfonodi inguinali quale intervento indipendente
40.3x.21↔	Linfadenectomia regionale in corso di altro intervento, cervicale	40.54.11↔	Dissezione radicale dei linfonodi inguinali in corso di altro intervento
40.3x.22↔	Linfadenectomia regionale in corso di altro altro intervento, ascellare	40.54.99↔	Dissezione radicale dei linfonodi inguinali, altro
40.3x.23↔	Linfadenectomia regionale in corso di altro intervento, para-aortica, pelvica o iliaca	40.59.00↔	Asportazione radicale di altri linfonodi, NAS
40.3x.24↔	Linfadenectomia regionale in corso di altro intervento, otturatoria	40.59.10↔	Asportazione radicale di altri linfonodi quale intervento indipendente, NAS
40.3x.25↔	Linfadenectomia regionale in corso di altro intervento, inguinale	40.59.11↔	Asportazione radicale di linfonodi mediastinici quale intervento indipendente
40.3x.26↔	Linfadenectomia regionale in corso di altro intervento, mediastinica e peribronchiale	40.59.12↔	Asportazione radicale di linfonodi peribronchiali quale intervento indipendente
40.3x.29↔	Linfadenectomia regionale in corso di altro intervento, altro	40.59.19↔	Asportazione radicale di altri linfonodi quale intervento indipendente, altro
40.52.00↔	Asportazione radicale dei linfonodi periaortici, NAS	40.59.20↔	Asportazione radicale di altri linfonodi in corso di altro intervento, NAS
40.52.10↔	Asportazione radicale dei linfonodi retroperitoneali (para-aortici, paracavali) e pelvici quale intervento indipendente	40.59.21↔	Asportazione radicale di linfonodi mediastinici in corso di altro intervento
40.52.11↔	Asportazione radicale dei linfonodi retroperitoneali (para-aortici, paracavali) e pelvici nel quadro di un altro intervento	40.59.22↔	Asportazione radicale di linfonodi peribronchiali in corso di altro intervento
40.52.99↔	Asportazione radicale dei linfonodi periaortici, altro	40.59.29↔	Asportazione radicale di altri linfonodi in corso di altro intervento, altro
40.53.00↔	Asportazione radicale dei linfonodi iliaci, NAS	40.59.99↔	Asportazione radicale di altri linfonodi, altro
40.53.10↔	Asportazione radicale dei linfonodi iliaci quale intervento indipendente		
40.53.11↔	Asportazione radicale dei linfonodi iliaci in corso di altro intervento		
40.53.99↔	Asportazione radicale dei linfonodi iliaci, altro		

**ADRG N02****Interventi su utero e annessi per neoplasie maligne dell'ovaio e degli annessi**

Diagnosi principale nella tabella N02-1 e almeno una Procedura nella tabella N02-2

**DRG N02A****Interventi su utero e annessi per neoplasie maligne dell'ovaio o degli annessi, con CC estremamente gravi**

PCCL &gt; 3

**DRG N02B****Interventi su utero e annessi per neoplasie maligne dell'ovaio e degli annessi, con CC moderatamente gravi**

PCCL &gt; 1

**DRG N02C****Interventi su utero e annessi per neoplasie maligne dell'ovaio o degli annessi****Diagnosi principale N02-1**

C56	Tumore maligno dell'ovaio	C57.3	Tumore Maligno: Parametrio
C57.0	Tumore Maligno: Tuba di Falloppio	C57.4	Tumore Maligno: Annessi uterini non specificati
C57.1	Tumore Maligno: Legamento largo	C79.6	Tumore maligno secondario dell'ovaio
C57.2	Tumore Maligno: Legamento rotondo	D39.1	Tumori di comportamento incerto o sconosciuto: Ovaio

**Procedura N02-2**

40.3x.10↔	Linfadenectomia regionale quale intervento indipendente, NAS	40.3x.23↔	Linfadenectomia regionale in corso di altro intervento, para-aortica, pelvica o iliaca
40.3x.11↔	Linfadenectomia regionale quale intervento indipendente, cervicale	40.3x.24↔	Linfadenectomia regionale in corso di altro intervento, otturatoria
40.3x.12↔	Linfadenectomia regionale quale intervento indipendente, ascellare	40.3x.25↔	Linfadenectomia regionale in corso di altro intervento, inguinale
40.3x.13↔	Linfadenectomia regionale quale intervento indipendente, para-aortica, pelvica, otturatoria o iliaca	40.3x.26↔	Linfadenectomia regionale in corso di altro intervento, mediastinica e peribronchiale
40.3x.14↔	Linfadenectomia regionale quale intervento indipendente, inguinale, chirurgica a cielo aperto	40.3x.29↔	Linfadenectomia regionale in corso di altro intervento, altro
40.3x.15↔	Linfadenectomia regionale quale intervento indipendente, inguinale, per via laparoscopica	54.23↔	Biopsia del peritoneo
40.3x.16↔	Linfadenectomia regionale quale intervento indipendente, mediastinica e peribronchiale	59.02↔	Altra lisi di aderenze perirenali o periureterali
40.3x.19↔	Linfadenectomia regionale quale intervento indipendente, altro	59.03.00↔	Lisi di aderenze perirenali e periureterali per via laparoscopica, NAS
40.3x.21↔	Linfadenectomia regionale in corso di altro intervento, cervicale	59.03.10↔	Ureterolisi senza intraperitoneizzazione, per via laparoscopica
40.3x.22↔	Linfadenectomia regionale in corso di altro altro intervento, ascellare	59.03.11↔	Ureterolisi con intraperitoneizzazione, per via laparoscopica
		59.03.99↔	Lisi di aderenze perirenali e periureterali per via laparoscopica, altro
		59.91↔	Asportazione di tessuti perirenali o perivescicali
		59.92↔	Altri interventi sul tessuto perirenale o perivescicale

65.01↔	Ovariectomia per via laparoscopica	66.42.41↔	Salpingectomia parziale, per via vaginale con assistenza laparoscopica
65.09↔	Altra ovariectomia	66.49↔	Salpingectomia, altro
65.11↔	Biopsia aspirativa dell'ovaio	66.71↔	Sutura semplice di tuba di Falloppio
65.12↔	Altra biopsia dell'ovaio	66.72↔	Salpingo-ovariostomia
65.13↔	Biopsia ovarica per via laparoscopica	66.73↔	Salpingo-salpingostomia
65.14↔	Altre procedure diagnostiche sull'ovaio per via laparoscopica	66.74↔	Salpingo-uterostomia
65.21↔	Marsupializzazione di cisti ovarica	66.79.00↔	Altra riparazione di tuba di Falloppio, NAS
65.22↔	Resezione cuneiforme dell'ovaio	66.79.10↔	Altra riparazione di tuba di Falloppio, chirurgica a cielo aperto (addominale)
65.23↔	Marsupializzazione di cisti ovarica per via laparoscopica	66.79.20↔	Altra riparazione di tuba di Falloppio, per via vaginale
65.24↔	Resezione cuneiforme dell'ovaio per via laparoscopica	66.79.21↔	Altra riparazione di tuba di Falloppio, per via vaginale, con assistenza laparoscopica
65.25↔	Altra asportazione o distruzione locale dell'ovaio per via laparoscopica	66.79.30↔	Altra riparazione di tuba di Falloppio, per via vaginale, per via laparoscopica
65.29↔	Altra asportazione o distruzione locale dell'ovaio	66.79.99↔	Altra riparazione di tuba di Falloppio, altro
65.30↔	Ovariectomia, NAS	66.93↔	Impianto o sostituzione di protesi della tuba di Falloppio
65.31↔	Ovariectomia per via laparoscopica	66.94↔	Rimozione di protesi della tuba di Falloppio
65.32↔	Ovariectomia, chirurgica a cielo aperto	66.95↔	Insufflazione di sostanze terapeutiche nella tuba di Falloppio
65.33↔	Ovariectomia, per via vaginale	66.96↔	Dilatazione delle tube di Falloppio
65.34↔	Ovariectomia, per via vaginale con assistenza laparoscopica	66.97↔	Innesto di fimbrie nella parete uterina
65.39↔	Ovariectomia, altra	66.99↔	Altri interventi sulla tuba di Falloppio
65.40↔	Salpingo-ovariectomia, NAS	66.a0↔	Distruzione e occlusione delle tube di Falloppio, NAS
65.41↔	Salpingo-ovariectomia per via laparoscopica	66.a1↔	Distruzione e occlusione delle tube di Falloppio, chirurgica a cielo aperto
65.42↔	Salpingo-ovariectomia, chirurgica a cielo aperto	66.a2↔	Distruzione e occlusione delle tube di Falloppio, per via laparoscopica
65.43↔	Salpingo-ovariectomia, per via vaginale	66.a3↔	Distruzione e occlusione delle tube di Falloppio, per via vaginale
65.44↔	Salpingo-ovariectomia, per via vaginale con assistenza laparoscopica	66.a4↔	Distruzione e occlusione delle tube di Falloppio, per via vaginale con assistenza laparoscopica
65.49↔	Salpingo-ovariectomia, altra	66.a9↔	Distruzione e occlusione delle tube di Falloppio, altro
65.71↔	Altra sutura semplice dell'ovaio	66.b0↔	Asportazione e distruzione di tessuto o lesione di tuba di Falloppio, NAS
65.72↔	Altro reimpianto di ovaio	66.b1↔	Asportazione e distruzione di tessuto o lesione di tuba di Falloppio, chirurgica a cielo aperto
65.73↔	Altra plastica salpingo-ovarica	66.b2↔	Asportazione e distruzione di tessuto o lesione di tuba di Falloppio, per via vaginale
65.74↔	Sutura semplice dell'ovaio per via laparoscopica	66.b3↔	Asportazione e distruzione di tessuto o lesione di tuba di Falloppio, per via vaginale con assistenza laparoscopica
65.75↔	Reimpianto di ovaio per via laparoscopica	66.b4↔	Asportazione e distruzione di tessuto o lesione di tuba di Falloppio, per via laparoscopica
65.76↔	Plastica salpingo-ovarica per via laparoscopica	66.b9↔	Asportazione e distruzione di tessuto o lesione di tuba di Falloppio, altro
65.79↔	Altra riparazione dell'ovaio	68.0↔	Isterotomia
65.81.00↔	Lisi di aderenze di ovaio e di tuba di Falloppio per via laparoscopica, NAS	68.13↔	Biopsia a cielo aperto dell'utero
65.81.10↔	Lisi di aderenze di ovaio e di tuba di Falloppio al peritoneo pelvico femminile, per via laparoscopica	68.14↔	Biopsia a cielo aperto dei legamenti uterini
65.81.99↔	Lisi di aderenze di ovaio e di tuba di Falloppio per via laparoscopica, altro	68.15↔	Biopsia dei legamenti uterini
65.89.00↔	Altra lisi di aderenze di ovaio e di tuba di Falloppio, NAS	68.16↔	Biopsia chiusa dell'utero
65.89.10↔	Altra lisi di aderenze di ovaio e di tuba di Falloppio, chirurgica a cielo aperto	68.30↔	Isterectomia subtotale, NAS
65.89.11↔	Altra lisi di aderenze di ovaio e di tuba di Falloppio, con tecnica microchirurgica	68.31↔	Isterectomia subtotale, per via laparoscopica
65.89.12↔	Altra lisi di aderenze di ovaio e di tuba di Falloppio al peritoneo pelvico femminile, chirurgica a cielo aperto	68.32↔	Isterectomia subtotale, chirurgica a cielo aperto
65.89.13↔	Altra lisi di aderenze di ovaio e di tuba di Falloppio al peritoneo pelvico femminile, con assistenza microchirurgica	68.39↔	Isterectomia subtotale, altro
65.89.99↔	Altra lisi di aderenze di ovaio e di tuba di Falloppio, altro	68.40↔	Isterectomia totale, NAS
65.92↔	Trapianto di ovaio	68.41↔	Isterectomia totale, per via laparoscopica
65.93↔	Rottura manuale di cisti ovarica	68.42↔	Isterectomia totale, chirurgica a cielo aperto
65.94↔	Denervazione ovarica	68.43↔	Isterectomia totale, per via vaginale
65.95↔	Detorsione dell'ovaio	68.44↔	Isterectomia totale, per via vaginale con assistenza laparoscopica [LAVH]
65.99↔	Altri interventi sull'ovaio	68.49↔	Isterectomia totale, altro
66.00↔	Salpingotomia, NAS	68.61↔	Isterectomia radicale laparoscopica
66.03↔	Salpingotomia, chirurgica a cielo aperto	68.62↔	Isterectomia radicale, chirurgica a cielo aperto
66.04↔	Salpingotomia, per via laparoscopica	68.63↔	Isterectomia radicale, per via vaginale
66.05↔	Salpingotomia, per via vaginale	68.64↔	Isterectomia radicale, per via vaginale con assistenza laparoscopica [LARVH]
66.06↔	Salpingotomia, per via vaginale con assistenza laparoscopica	69.23↔	Riparazione vaginale di inversione cronica dell'utero
66.09↔	Salpingotomia, altro	69.29↔	Altra riparazione dell'utero e delle strutture di sostegno
66.11.21↔	Biopsia di tuba di Falloppio, chirurgica a cielo aperto	69.3↔	Denervazione uterina paracervicale
66.11.31↔	Biopsia di tuba di Falloppio, per via laparoscopica	69.41↔	Sutura di lacerazione dell'utero
66.40↔	Salpingectomia, NAS	69.42↔	Chiusura di fistola dell'utero
66.41.11↔	Salpingectomia totale, chirurgica a cielo aperto	69.49.00↔	Altra riparazione dell'utero e metroplastica, NAS
66.41.21↔	Salpingectomia totale, per via laparoscopica		
66.41.31↔	Salpingectomia totale, per via vaginale		
66.41.41↔	Salpingectomia totale, per via vaginale con assistenza laparoscopica		
66.42.11↔	Salpingectomia parziale, chirurgica a cielo aperto		
66.42.21↔	Salpingectomia parziale, per via laparoscopica		
66.42.31↔	Salpingectomia parziale, per via vaginale		

69.49.10↔	Altra riparazione chirurgica dell'utero e metroplastica, a cielo aperto (addominale)	69.91↔	Inserzione di dispositivo terapeutico interno all'utero
69.49.20↔	Altra riparazione dell'utero e metroplastica, per via vaginale	69.93↔	Inserzione di laminaria
69.49.21↔	Altra riparazione dell'utero e metroplastica, per via vaginale, con assistenza laparoscopica	69.98↔	Altri interventi sulle strutture di supporto dell'utero
69.49.30↔	Altra riparazione dell'utero e metroplastica, per via laparoscopica	69.99↔	Altri interventi sulla cervice e sull'utero
69.49.99↔	Altra riparazione dell'utero e metroplastica, altro	70.23↔	Biopsia del cul-de-sac
		75.50↔	Riparazione di lacerazione ostetrica recente dell'utero, NAS
		75.52↔	Riparazione di lacerazione ostetrica recente del corpo dell'utero

**ADRG N03****Interventi su utero e annessi per neoplasie maligne di altri organi**

Diagnosi principale nella tabella N03-1 e almeno una Procedura nella tabella N03-2

**DRG N03A****Interventi su utero e annessi per neoplasie maligne di altri organi, con CC estremamente gravi**

PCCL &gt; 3

**DRG N03B****Interventi su utero e annessi per neoplasie maligne di altri organi****Diagnosi principale N03-1**

C51.0	Tumore Maligno: Grandi labbra vulvari	C54.9	Tumore Maligno: Corpo dell'utero non specificato
C51.1	Tumore Maligno: Piccole labbra vulvari	C55	Tumore maligno dell'utero, parte non specificata
C51.2	Tumore Maligno: Clitoride	C57.7	Tumore Maligno: Altro organo genitale femminile specificato
C51.8	Tumore Maligno: lesione sconfinante a più zone contigue della vulva	C57.8	Tumore Maligno: lesione sconfinante a più zone contigue degli organi genitali femminili
C51.9	Tumore Maligno: Vulva non specificata	C57.9	Tumore Maligno: Organi genitali femminili non specificati
C52	Tumore maligno della vagina	C58	Tumore maligno della placenta
C53.0	Tumore Maligno: Endocervice	C76.3	Tumore maligno di altra e mal definita sede: Pelvi
C53.1	Tumore Maligno: Esocervice	C79.82	Tumore maligno secondario degli organi genitali
C53.8	Tumore Maligno: lesione sconfinante a più zone contigue della cervice uterina	D39.0	Tumori di comportamento incerto o sconosciuto: Utero
C53.9	Tumore Maligno: Cervice uterina non specificata	D39.2	Tumori di comportamento incerto o sconosciuto: Placenta
C54.0	Tumore Maligno: Istmo dell'utero	D39.7	Tumori di comportamento incerto o sconosciuto: Altri organi genitali femminili
C54.1	Tumore Maligno: Endometrio	D39.9	Tumori di comportamento incerto o sconosciuto: Organo genitale femminile non specificato
C54.2	Tumore Maligno: Miometrio		
C54.3	Tumore Maligno: Fondo dell'utero		
C54.8	Tumore Maligno: lesione sconfinante a più zone contigue del corpo dell'utero		

**Procedura N03-2**

40.3x.10↔	Linfadenectomia regionale quale intervento indipendente, NAS	59.02↔	Altra lisi di aderenze perirenali o periureterali
40.3x.11↔	Linfadenectomia regionale quale intervento indipendente, cervicale	59.03.00↔	Lisi di aderenze perirenali e periureterali per via laparoscopica, NAS
40.3x.12↔	Linfadenectomia regionale quale intervento indipendente, ascellare	59.03.10↔	Ureterolisi senza intraperitoneizzazione, per via laparoscopica
40.3x.13↔	Linfadenectomia regionale quale intervento indipendente, para-aortica, pelvica, otturatoria o iliaca	59.03.11↔	Ureterolisi con intraperitoneizzazione, per via laparoscopica
40.3x.14↔	Linfadenectomia regionale quale intervento indipendente, inguinale, chirurgica a cielo aperto	59.03.99↔	Lisi di aderenze perirenali e periureterali per via laparoscopica, altro
40.3x.15↔	Linfadenectomia regionale quale intervento indipendente, inguinale, per via laparoscopica	59.91↔	Asportazione di tessuti perirenali o perivescicali
40.3x.16↔	Linfadenectomia regionale quale intervento indipendente, mediastinica e peribronchiale	59.92↔	Altri interventi sul tessuto perirenale o perivescicale
40.3x.19↔	Linfadenectomia regionale quale intervento indipendente, altro	65.01↔	Ovariectomia per via laparoscopica
40.3x.21↔	Linfadenectomia regionale in corso di altro intervento, cervicale	65.09↔	Altra ovariectomia
40.3x.22↔	Linfadenectomia regionale in corso di altro intervento, ascellare	65.11↔	Biopsia aspirativa dell'ovaio
40.3x.23↔	Linfadenectomia regionale in corso di altro intervento, para-aortica, pelvica o iliaca	65.12↔	Altra biopsia dell'ovaio
40.3x.24↔	Linfadenectomia regionale in corso di altro intervento, otturatoria	65.13↔	Biopsia ovarica per via laparoscopica
40.3x.25↔	Linfadenectomia regionale in corso di altro intervento, inguinale	65.14↔	Altre procedure diagnostiche sull'ovaio per via laparoscopica
40.3x.26↔	Linfadenectomia regionale in corso di altro intervento, mediastinica e peribronchiale	65.21↔	Marsupializzazione di cisti ovarica
40.3x.29↔	Linfadenectomia regionale in corso di altro intervento, altro	65.22↔	Resezione cuneiforme dell'ovaio
54.23↔	Biopsia del peritoneo	65.23↔	Marsupializzazione di cisti ovarica per via laparoscopica
		65.24↔	Resezione cuneiforme dell'ovaio per via laparoscopica
		65.25↔	Altra asportazione o distruzione locale dell'ovaio per via laparoscopica
		65.29↔	Altra asportazione o distruzione locale dell'ovaio
		65.30↔	Ovariectomia, NAS
		65.31↔	Ovariectomia per via laparoscopica
		65.32↔	Ovariectomia, chirurgica a cielo aperto



65.33↔	Ovariectomia, per via vaginale	66.79.99↔	Altra riparazione di tuba di Falloppio, altro
65.34↔	Ovariectomia, per via vaginale con assistenza laparoscopica	66.93↔	Impianto o sostituzione di protesi della tuba di Falloppio
65.39↔	Ovariectomia, altra	66.94↔	Rimozione di protesi della tuba di Falloppio
65.40↔	Salpingo-ovariectomia, NAS	66.95↔	Insufflazione di sostanze terapeutiche nella tuba di Falloppio
65.41↔	Salpingo-ovariectomia per via laparoscopica	66.96↔	Dilatazione delle tube di Falloppio
65.42↔	Salpingo-ovariectomia, chirurgica a cielo aperto	66.97↔	Innesto di fimbrie nella parete uterina
65.43↔	Salpingo-ovariectomia, per via vaginale	66.99↔	Altri interventi sulla tuba di Falloppio
65.44↔	Salpingo-ovariectomia, per via vaginale con assistenza laparoscopica	66.a0↔	Distruzione e occlusione delle tube di Falloppio, NAS
65.49↔	Salpingo-ovariectomia, altra	66.a1↔	Distruzione e occlusione delle tube di Falloppio, chirurgica a cielo aperto
65.71↔	Altra sutura semplice dell'ovaio	66.a2↔	Distruzione e occlusione delle tube di Falloppio, per via laparoscopica
65.72↔	Altro reimpianto di ovaio	66.a3↔	Distruzione e occlusione delle tube di Falloppio, per via vaginale
65.73↔	Altra plastica salpingo-ovarica	66.a4↔	Distruzione e occlusione delle tube di Falloppio, per via vaginale con assistenza laparoscopica
65.74↔	Sutura semplice dell'ovaio per via laparoscopica	66.a9↔	Distruzione e occlusione delle tube di Falloppio, altro
65.75↔	Reimpianto di ovaio per via laparoscopica	66.b0↔	Asportazione e distruzione di tessuto o lesione di tuba di Falloppio, NAS
65.76↔	Plastica salpingo-ovarica per via laparoscopica	66.b1↔	Asportazione e distruzione di tessuto o lesione di tuba di Falloppio, chirurgica a cielo aperto
65.79↔	Altra riparazione dell'ovaio	66.b2↔	Asportazione e distruzione di tessuto o lesione di tuba di Falloppio, per via vaginale
65.81.00↔	Lisi di aderenze di ovaio e di tuba di Falloppio per via laparoscopica, NAS	66.b3↔	Asportazione e distruzione di tessuto o lesione di tuba di Falloppio, per via vaginale con assistenza laparoscopica
65.81.10↔	Lisi di aderenze di ovaio e di tuba di Falloppio al peritoneo pelvico femminile, per via laparoscopica	66.b4↔	Asportazione e distruzione di tessuto o lesione di tuba di Falloppio, per via laparoscopica
65.81.99↔	Lisi di aderenze di ovaio e di tuba di Falloppio per via laparoscopica, altro	66.b9↔	Asportazione e distruzione di tessuto o lesione di tuba di Falloppio, altro
65.89.00↔	Altra lisi di aderenze di ovaio e di tuba di Falloppio, NAS	68.0↔	Isterotomia
65.89.10↔	Altra lisi di aderenze di ovaio e di tuba di Falloppio, chirurgica a cielo aperto	68.13↔	Biopsia a cielo aperto dell'utero
65.89.11↔	Altra lisi di aderenze di ovaio e di tuba di Falloppio, con tecnica microchirurgica	68.14↔	Biopsia a cielo aperto dei legamenti uterini
65.89.12↔	Altra lisi di aderenze di ovaio e di tuba di Falloppio al peritoneo pelvico femminile, chirurgica a cielo aperto	68.15↔	Biopsia dei legamenti uterini
65.89.13↔	Altra lisi di aderenze di ovaio e di tuba di Falloppio al peritoneo pelvico femminile, con assistenza microchirurgica	68.16↔	Biopsia chiusa dell'utero
65.89.99↔	Altra lisi di aderenze di ovaio e di tuba di Falloppio, altro	68.30↔	Isterectomia subtotale, NAS
65.92↔	Trapianto di ovaio	68.31↔	Isterectomia subtotale, per via laparoscopica
65.93↔	Rottura manuale di cisti ovarica	68.32↔	Isterectomia subtotale, chirurgica a cielo aperto
65.94↔	Denervazione ovarica	68.39↔	Isterectomia subtotale, altro
65.95↔	Detorsione dell'ovaio	68.40↔	Isterectomia totale, NAS
65.99↔	Altri interventi sull'ovaio	68.41↔	Isterectomia totale, per via laparoscopica
66.00↔	Salpingotomia, NAS	68.42↔	Isterectomia totale, chirurgica a cielo aperto
66.03↔	Salpingotomia, chirurgica a cielo aperto	68.43↔	Isterectomia totale, per via vaginale
66.04↔	Salpingotomia, per via laparoscopica	68.44↔	Isterectomia totale, per via vaginale con assistenza laparoscopica [LAVH]
66.05↔	Salpingotomia, per via vaginale	68.49↔	Isterectomia totale, altro
66.06↔	Salpingotomia, per via vaginale con assistenza laparoscopica	68.61↔	Isterectomia radicale laparoscopica
66.09↔	Salpingotomia, altro	68.62↔	Isterectomia radicale, chirurgica a cielo aperto
66.11.21↔	Biopsia di tuba di Falloppio, chirurgica a cielo aperto	68.63↔	Isterectomia radicale, per via vaginale
66.11.31↔	Biopsia di tuba di Falloppio, per via laparoscopica	68.64↔	Isterectomia radicale, per via vaginale con assistenza laparoscopica [LARVH]
66.40↔	Salpingectomia, NAS	69.23↔	Riparazione vaginale di inversione cronica dell'utero
66.41.11↔	Salpingectomia totale, chirurgica a cielo aperto	69.29↔	Altra riparazione dell'utero e delle strutture di sostegno
66.41.21↔	Salpingectomia totale, per via laparoscopica	69.3↔	Denervazione uterina paracervicale
66.41.31↔	Salpingectomia totale, per via vaginale	69.41↔	Sutura di lacerazione dell'utero
66.41.41↔	Salpingectomia totale, per via vaginale con assistenza laparoscopica	69.42↔	Chiusura di fistola dell'utero
66.42.11↔	Salpingectomia parziale, chirurgica a cielo aperto	69.49.00↔	Altra riparazione dell'utero e metroplastica, NAS
66.42.21↔	Salpingectomia parziale, per via laparoscopica	69.49.10↔	Altra riparazione chirurgica dell'utero e metroplastica, a cielo aperto (addominale)
66.42.31↔	Salpingectomia parziale, per via vaginale	69.49.20↔	Altra riparazione dell'utero e metroplastica, per via vaginale
66.42.41↔	Salpingectomia parziale, per via vaginale con assistenza laparoscopica	69.49.21↔	Altra riparazione dell'utero e metroplastica, per via vaginale, con assistenza laparoscopica
66.49↔	Salpingectomia, altro	69.49.30↔	Altra riparazione dell'utero e metroplastica, per via laparoscopica
66.71↔	Sutura semplice di tuba di Falloppio	69.49.99↔	Altra riparazione dell'utero e metroplastica, altro
66.72↔	Salpingo-ovariostomia	69.91↔	Inserzione di dispositivo terapeutico interno all'utero
66.73↔	Salpingo-salpingostomia	69.93↔	Inserzione di laminaria
66.74↔	Salpingo-uterostomia	69.98↔	Altri interventi sulle strutture di supporto dell'utero
66.79.00↔	Altra riparazione di tuba di Falloppio, NAS	69.99↔	Altri interventi sulla cervice e sull'utero
66.79.10↔	Altra riparazione di tuba di Falloppio, chirurgica a cielo aperto (addominale)	70.23↔	Biopsia del cul-de-sac
66.79.20↔	Altra riparazione di tuba di Falloppio, per via vaginale	75.50↔	Riparazione di lacerazione ostetrica recente dell'utero, NAS
66.79.21↔	Altra riparazione di tuba di Falloppio, per via vaginale, con assistenza laparoscopica	75.52↔	Riparazione di lacerazione ostetrica recente del corpo dell'utero
66.79.30↔	Altra riparazione di tuba di Falloppio, per via vaginale, per via laparoscopica		

**ADRG N04 Isterectomia eccetto che per neoplasie maligne**

Diagnosi principale non nella tabella N04-1 e Procedura nella tabella N04-2

**DRG N04A Isterectomia eccetto che per neoplasie maligne, con CC gravi o intervento impegnativo**

PCCL &gt; 2 o Procedura nella tabella N04-3

**DRG N04B Isterectomia eccetto che per neoplasie maligne****Diagnosi N04-1**

C51.0	Tumore Maligno: Grandi labbra vulvari	C57.0	Tumore Maligno: Tuba di Falloppio
C51.1	Tumore Maligno: Piccole labbra vulvari	C57.1	Tumore Maligno: Legamento largo
C51.2	Tumore Maligno: Clitoride	C57.2	Tumore Maligno: Legamento rotondo
C51.8	Tumore Maligno: lesione sconfinante a più zone contigue della vulva	C57.3	Tumore Maligno: Parametrio
C51.9	Tumore Maligno: Vulva non specificata	C57.4	Tumore Maligno: Annessi uterini non specificati
C52	Tumore maligno della vagina	C57.7	Tumore Maligno: Altro organo genitale femminile specificato
C53.0	Tumore Maligno: Endocervice	C57.8	Tumore Maligno: lesione sconfinante a più zone contigue degli organi genitali femminili
C53.1	Tumore Maligno: Esocervice	C57.9	Tumore Maligno: Organi genitali femminili non specificati
C53.8	Tumore Maligno: lesione sconfinante a più zone contigue della cervice uterina	C58	Tumore maligno della placenta
C53.9	Tumore Maligno: Cervice uterina non specificata	C76.3	Tumore maligno di altra e mal definita sede: Pelvi
C54.0	Tumore Maligno: Istmo dell'utero	C79.6	Tumore maligno secondario dell'ovaio
C54.1	Tumore Maligno: Endometrio	C79.82	Tumore maligno secondario degli organi genitali
C54.2	Tumore Maligno: Miometrio	D39.0	Tumori di comportamento incerto o sconosciuto: Utero
C54.3	Tumore Maligno: Fondo dell'utero	D39.1	Tumori di comportamento incerto o sconosciuto: Ovaio
C54.8	Tumore Maligno: lesione sconfinante a più zone contigue del corpo dell'utero	D39.2	Tumori di comportamento incerto o sconosciuto: Placenta
C54.9	Tumore Maligno: Corpo dell'utero non specificato	D39.7	Tumori di comportamento incerto o sconosciuto: Altri organi genitali femminili
C55	Tumore maligno dell'utero, parte non specificata	D39.9	Tumori di comportamento incerto o sconosciuto: Organo genitale femminile non specificato
C56	Tumore maligno dell'ovaio		

**Procedura N04-2**

40.3x.10↔	Linfadenectomia regionale quale intervento indipendente, NAS	40.3x.29↔	Linfadenectomia regionale in corso di altro intervento, altro
40.3x.11↔	Linfadenectomia regionale quale intervento indipendente, cervicale	59.02↔	Altra lisi di aderenze perirenali o periureterali
40.3x.12↔	Linfadenectomia regionale quale intervento indipendente, ascellare	59.03.00↔	Lisi di aderenze perirenali e periureterali per via laparoscopica, NAS
40.3x.13↔	Linfadenectomia regionale quale intervento indipendente, para-aortica, pelvica, otturatoria o iliaca	59.03.10↔	Ureterolisi senza intraperitoneizzazione, per via laparoscopica
40.3x.14↔	Linfadenectomia regionale quale intervento indipendente, inguinale, chirurgica a cielo aperto	59.03.11↔	Ureterolisi con intraperitoneizzazione, per via laparoscopica
40.3x.15↔	Linfadenectomia regionale quale intervento indipendente, inguinale, per via laparoscopica	59.03.99↔	Lisi di aderenze perirenali e periureterali per via laparoscopica, altro
40.3x.16↔	Linfadenectomia regionale quale intervento indipendente, mediastinica e peribronchiale	59.91↔	Asportazione di tessuti perirenali o perivesicali
40.3x.19↔	Linfadenectomia regionale quale intervento indipendente, altro	68.30↔	Isterectomia subtotale, NAS
40.3x.21↔	Linfadenectomia regionale in corso di altro intervento, cervicale	68.31↔	Isterectomia subtotale, per via laparoscopica
40.3x.22↔	Linfadenectomia regionale in corso di altro intervento, ascellare	68.32↔	Isterectomia subtotale, chirurgica a cielo aperto
40.3x.23↔	Linfadenectomia regionale in corso di altro intervento, para-aortica, pelvica o iliaca	68.39↔	Isterectomia subtotale, altro
40.3x.24↔	Linfadenectomia regionale in corso di altro intervento, otturatoria	68.40↔	Isterectomia totale, NAS
40.3x.25↔	Linfadenectomia regionale in corso di altro intervento, inguinale	68.41↔	Isterectomia totale, per via laparoscopica
40.3x.26↔	Linfadenectomia regionale in corso di altro intervento, mediastinica e peribronchiale	68.42↔	Isterectomia totale, chirurgica a cielo aperto
		68.43↔	Isterectomia totale, per via vaginale
		68.44↔	Isterectomia totale, per via vaginale con assistenza laparoscopica [LAVH]
		68.49↔	Isterectomia totale, altro

**Procedura N04-3**

48.75.00↔	Proctopessia addominale, NAS	48.76.11↔	Resezione extraanale della mucosa secondo Rehn-Delorme
48.75.09↔	Proctopessia addominale, altro	48.76.99↔	Altra proctopessia, altro
48.75.11↔	Proctopessia addominale, chirurgica a cielo aperto	56.84.00↔	Chiusura di altra fistola ureterale, NAS
48.75.21↔	Proctopessia addominale, per via laparoscopica	56.84.10↔	Chiusura di fistola ureterointestinale, chirurgica a cielo aperto
48.76.00↔	Altra proctopessia, NAS	56.84.11↔	Chiusura di fistola ureterointestinale, per via laparoscopica
48.76.10↔	Proctopessia mediante rettometomia posteriore	56.84.20↔	Chiusura di fistola ureterovaginale, chirurgica a cielo aperto

56.84.21↔	Chiusura di fistola ureterovaginale, per via laparoscopica	59.73.12↔	Sospensione transvaginale con fascetta alloplastica, nastro transotturatorio (TOT)
56.84.22↔	Chiusura di fistola ureterovaginale, per via vaginale	59.73.19↔	Sospensione transvaginale con fascetta alloplastica, altro
56.84.99↔	Chiusura di altra fistola ureterale, altro	59.73.99↔	Sospensione transvaginale, altro
57.84.00↔	Riparazione di altra fistola della vescica, NAS	59.79↔	Altra riparazione per incontinenza urinaria da stress
57.84.10↔	Riparazione di fistola vescico-vaginale, chirurgica a cielo aperto (addominale)	69.21↔	Intervento di interposizione
57.84.11↔	Riparazione di fistola vescico-vaginale, per via vaginale	69.22↔	Altra sospensione uterina
57.84.12↔	Riparazione di fistola vescico-vaginale, transvescicale	70.4x.00↔	Obliterazione ed asportazione totale della vagina, NAS
57.84.13↔	Riparazione di fistola vescico-vaginale, per via laparoscopica	70.4x.10↔	Colpectomia, subtotale
57.84.20↔	Riparazione di fistola vescico-cutanea, chirurgica a cielo aperto	70.4x.20↔	Colpectomia, totale
57.84.21↔	Riparazione di fistola vescico-cutanea, per via laparoscopica	70.4x.30↔	Colpectomia, allargata (radicale)
57.84.99↔	Riparazione di altra fistola della vescica, altro	70.4x.99↔	Obliterazione ed asportazione totale della vagina, altro
57.85↔	Cistoretroplastica e chirurgia plastica del collo vescicale	70.61.00↔	Costruzione della vagina, NAS
57.89↔	Altra riparazione plastica della vescica	70.61.11↔	Costruzione della vagina con cute pedunculata del pene (per trasformazione di sesso)
58.39.00↔	Altra asportazione o distruzione locale di lesione o tessuto dell'uretra, NAS	70.61.99↔	Costruzione della vagina, altro
58.39.10↔	Altra asportazione o distruzione locale di lesione o tessuto dell'uretra, asportazione, chirurgica a cielo aperto	70.62↔	Ricostruzione della vagina
58.39.20↔	Altra asportazione o distruzione locale di lesione o tessuto dell'uretra, distruzione, percutanea transvescicale	70.63↔	Costruzione della vagina con innesto o protesi
58.39.99↔	Altra asportazione o distruzione locale di lesione o tessuto dell'uretra, altro	70.64↔	Ricostruzione della vagina con innesto o protesi
58.93.11↔	Impianto di protesi di sfintere vescicale	70.72.00↔	Riparazione di fistola colon-vaginale, NAS
58.94.00↔	Terapia adattabile dell'incontinenza, NAS	70.72.10↔	Riparazione chirurgica di fistola colon-vaginale, a cielo aperto (addominale)
58.94.11↔	Impianto di sistema per terapia adattabile dell'incontinenza	70.72.20↔	Riparazione di fistola colon-vaginale, per via vaginale
58.94.21↔	Rimozione di sistema per terapia adattabile dell'incontinenza	70.72.30↔	Riparazione di fistola colon-vaginale, per via laparoscopica
58.94.31↔	Revisione senza sostituzione di sistema per terapia adattabile dell'incontinenza	70.72.99↔	Riparazione di fistola colon-vaginale, altro
58.94.99↔	Terapia adattabile dell'incontinenza, altro	70.73.00↔	Riparazione di fistola retto-vaginale, NAS
59.4↔	Sospensione uretrale sovrapubica con sling	70.73.10↔	Riparazione chirurgica di fistola retto-vaginale, a cielo aperto (addominale)
59.5↔	Sospensione uretrale retropubica (Marshall)	70.73.20↔	Riparazione di fistola retto-vaginale, per via vaginale
59.6↔	Sospensione parauretrale	70.73.30↔	Riparazione di fistola retto-vaginale, per via laparoscopica
59.71↔	Intervento sul muscolo elevatore per sospensione uretrovescicale	70.73.99↔	Riparazione di fistola retto-vaginale, altro
59.73.00↔	Sospensione transvaginale, NAS	70.77↔	Sospensione e fissazione della vagina
59.73.10↔	Sospensione transvaginale con fascetta alloplastica, NAS	70.78↔	Sospensione e fissazione della vagina con innesto o protesi
59.73.11↔	Sospensione transvaginale con fascetta alloplastica, nastro transvaginale senza tensione (TVT)	71.73↔	Costruzione dell'introitus
		71.79↔	Altra riparazione della vulva e del perineo

**ADRG N05****Ovariectomia e interventi complessi sulle tube eccetto che per neoplasie maligne**

Diagnosi principale non nella tabella N05-1 e almeno una Procedura nella tabella N05-3

**DRG N05A****Ovariectomia e interventi complessi sulle tube eccetto che per neoplasie maligne, con CC gravi**

PCCL &gt; 2

**DRG N05B****Ovariectomia e interventi complessi sulle tube eccetto che per neoplasie maligne, per endometriosi**

Diagnosi nella tabella N05-2

**DRG N05C****Ovariectomia e interventi complessi sulle tube eccetto che per neoplasie maligne****Diagnosi N05-1**

C51.0	Tumore Maligno: Grandi labbra vulvari	C53.9	Tumore Maligno: Cervice uterina non specificata
C51.1	Tumore Maligno: Piccole labbra vulvari	C54.0	Tumore Maligno: Istmo dell'utero
C51.2	Tumore Maligno: Clitoride	C54.1	Tumore Maligno: Endometrio
C51.8	Tumore Maligno: lesione sconfinante a più zone contigue della vulva	C54.2	Tumore Maligno: Miometrio
C51.9	Tumore Maligno: Vulva non specificata	C54.3	Tumore Maligno: Fondo dell'utero
C52	Tumore maligno della vagina	C54.8	Tumore Maligno: lesione sconfinante a più zone contigue del corpo dell'utero
C53.0	Tumore Maligno: Endocervice	C54.9	Tumore Maligno: Corpo dell'utero non specificato
C53.1	Tumore Maligno: Esocervice	C55	Tumore maligno dell'utero, parte non specificata
C53.8	Tumore Maligno: lesione sconfinante a più zone contigue della cervice uterina	C56	Tumore maligno dell'ovaio
		C57.0	Tumore Maligno: Tuba di Falloppio

C57.1	Tumore Maligno: Legamento largo	C79.6	Tumore maligno secondario dell'ovaio
C57.2	Tumore Maligno: Legamento rotondo	C79.82	Tumore maligno secondario degli organi genitali
C57.3	Tumore Maligno: Parametrio	D39.0	Tumori di comportamento incerto o sconosciuto: Utero
C57.4	Tumore Maligno: Annessi uterini non specificati	D39.1	Tumori di comportamento incerto o sconosciuto: Ovaio
C57.7	Tumore Maligno: Altro organo genitale femminile specificato	D39.2	Tumori di comportamento incerto o sconosciuto: Placenta
C57.8	Tumore Maligno: lesione sconfinante a più zone contigue degli organi genitali femminili	D39.7	Tumori di comportamento incerto o sconosciuto: Altri organi genitali femminili
C57.9	Tumore Maligno: Organi genitali femminili non specificati	D39.9	Tumori di comportamento incerto o sconosciuto: Organo genitale femminile non specificato
C58	Tumore maligno della placenta		
C76.3	Tumore maligno di altra e mal definita sede: Pelvi		

**Diagnosi N05-2**

N80.0	Endometriosi dell'utero	N80.3	Endometriosi del peritoneo pelvico
N80.1	Endometriosi dell'ovaio	N80.4	Endometriosi del setto rettovaginale e della vagina
N80.2	Endometriosi della tuba di Falloppio	N80.5	Endometriosi dell'intestino

**Procedura N05-3**

54.51↔	Lisi di aderenze peritoneali per via laparoscopica	65.81.10↔	Lisi di aderenze di ovaio e di tuba di Falloppio al peritoneo pelvico femminile, per via laparoscopica
65.30↔	Ovariectomia, NAS	65.81.99↔	Lisi di aderenze di ovaio e di tuba di Falloppio per via laparoscopica, altro
65.31↔	Ovariectomia per via laparoscopica	66.73↔	Salpingo-salpingostomia
65.32↔	Ovariectomia, chirurgica a cielo aperto	66.74↔	Salpingo-uterostomia
65.33↔	Ovariectomia, per via vaginale	66.79.00↔	Altra riparazione di tuba di Falloppio, NAS
65.34↔	Ovariectomia, per via vaginale con assistenza laparoscopica	66.79.10↔	Altra riparazione di tuba di Falloppio, chirurgica a cielo aperto (addominale)
65.39↔	Ovariectomia, altra	66.79.20↔	Altra riparazione di tuba di Falloppio, per via vaginale
65.40↔	Salpingo-ovariectomia, NAS	66.79.21↔	Altra riparazione di tuba di Falloppio, per via vaginale, con assistenza laparoscopica
65.41↔	Salpingo-ovariectomia per via laparoscopica	66.79.30↔	Altra riparazione di tuba di Falloppio, per via vaginale, per via laparoscopica
65.42↔	Salpingo-ovariectomia, chirurgica a cielo aperto	66.79.99↔	Altra riparazione di tuba di Falloppio, altro
65.43↔	Salpingo-ovariectomia, per via vaginale		
65.44↔	Salpingo-ovariectomia, per via vaginale con assistenza laparoscopica		
65.49↔	Salpingo-ovariectomia, altra		
65.73↔	Altra plastica salpingo-ovarica		
65.81.00↔	Lisi di aderenze di ovaio e di tuba di Falloppio per via laparoscopica, NAS		

**ADRG N06****Interventi ricostruttivi complessi sull'apparato genitale femminile**

Procedura nella tabella N06-1

**DRG N06A****Interventi ricostruttivi complessi sull'apparato genitale femminile, con CC gravi o procedure complicanti**

PCCL &gt; 2 o Procedure complicanti

**DRG N06B****Interventi ricostruttivi complessi sull'apparato genitale femminile****Procedura N06-1**

48.75.00↔	Proctopessia addominale, NAS	49.78.12↔	Anorettoplastica posteriore sagittale [PSARP], chirurgica a cielo aperto e per via perineale
48.75.09↔	Proctopessia addominale, altro	49.78.13↔	Anorettoplastica posteriore sagittale [PSARP] con chiusura di fistola con il tratto urogenitale, chirurgica a cielo aperto e per via perineale
48.75.11↔	Proctopessia addominale, chirurgica a cielo aperto	49.78.14↔	Anorettoplastica posteriore sagittale [PSARP] con correzione di malformazione della vagina, chirurgica a cielo aperto e per via perineale
48.75.21↔	Proctopessia addominale, per via laparoscopica	49.78.21↔	Pull-through addominoperineale o sacroaddominoperineale per agenesia e atresia anorettale congenita
48.76.00↔	Altra proctopessia, NAS	49.78.31↔	Riparazione dell'ano per agenesia e atresia anorettale congenita, per via perineale
48.76.10↔	Proctopessia mediante rettotomia posteriore	49.79↔	Riparazione dell'ano, altro
48.76.11↔	Resezione extraanale della mucosa secondo Rehn-Delorme	56.84.00↔	Chiusura di altra fistola ureterale, NAS
48.76.99↔	Altra proctopessia, altro	56.84.10↔	Chiusura di fistola uretero-intestinale, chirurgica a cielo aperto
48.79↔	Altra riparazione del retto	56.84.11↔	Chiusura di fistola uretero-intestinale, per via laparoscopica
48.93↔	Riparazione di fistola perirettale	56.84.20↔	Chiusura di fistola ureterovaginale, chirurgica a cielo aperto
49.77.11↔	Anoproctoplastica, chirurgica a cielo aperto	56.84.21↔	Chiusura di fistola ureterovaginale, per via laparoscopica
49.77.12↔	Anoproctoplastica, per via perineale		
49.77.13↔	Anoproctoplastica, per via laparoscopica		
49.78.00↔	Riparazione di agenesia e atresia anorettale congenita, NAS		
49.78.09↔	Riparazione di agenesia e atresia anorettale congenita, altro		
49.78.11↔	Anorettoplastica anteriore, chirurgica a cielo aperto e per via perineale		

56.84.22↔	Chiusura di fistola ureterovaginale, per via vaginale	69.22↔	Altra sospensione uterina
56.84.99↔	Chiusura di altra fistola ureterale, altro	70.4x.00↔	Obliterazione ed asportazione totale della vagina, NAS
57.84.00↔	Riparazione di altra fistola della vescica, NAS	70.4x.10↔	Colpectomia, subtotale
57.84.10↔	Riparazione di fistola vescico-vaginale, chirurgica a cielo aperto (addominale)	70.4x.20↔	Colpectomia, totale
57.84.11↔	Riparazione di fistola vescico-vaginale, per via vaginale	70.4x.30↔	Colpectomia, allargata (radicale)
57.84.12↔	Riparazione di fistola vescico-vaginale, transvescicale	70.4x.99↔	Obliterazione ed asportazione totale della vagina, altro
57.84.13↔	Riparazione di fistola vescico-vaginale, per via laparoscopica	70.50↔	Riparazione di cistocele e rettocele
57.84.20↔	Riparazione di fistola vescico-cutanea, chirurgica a cielo aperto	70.51↔	Riparazione di cistocele
57.84.21↔	Riparazione di fistola vescico-cutanea, per via laparoscopica	70.52.00↔	Riparazione di rettocele, NAS
57.84.99↔	Riparazione di altra fistola della vescica, altro	70.52.10↔	Riparazione del cul-de-sac
57.85↔	Cistouteroplastica e chirurgia plastica del collo vescicale	70.52.99↔	Riparazione di rettocele, altro
57.89↔	Altra riparazione plastica della vescica	70.53↔	Riparazione di cistocele e rettocele con innesto o protesi
58.39.00↔	Altra asportazione o distruzione locale di lesione o tessuto dell'uretra, NAS	70.54↔	Riparazione di cistocele con innesto o protesi
58.39.10↔	Altra asportazione o distruzione locale di lesione o tessuto dell'uretra, asportazione, chirurgica a cielo aperto	70.55↔	Riparazione di rettocele con innesto o protesi
58.39.20↔	Altra asportazione o distruzione locale di lesione o tessuto dell'uretra, distruzione, percutanea transvescicale	70.61.00↔	Costruzione della vagina, NAS
58.39.30↔	Uretrectomia quale intervento indipendente nella donna, semplice	70.61.11↔	Costruzione della vagina con cute pedunculata del pene (per trasformazione di sesso)
58.39.31↔	Uretrectomia quale intervento indipendente nella donna, radicale	70.61.99↔	Costruzione della vagina, altro
58.39.32↔	Uretrectomia quale intervento indipendente nel maschio, semplice	70.62↔	Ricostruzione della vagina
58.39.33↔	Uretrectomia quale intervento indipendente nel maschio, radicale	70.63↔	Costruzione della vagina con innesto o protesi
58.39.99↔	Altra asportazione o distruzione locale di lesione o tessuto dell'uretra, altro	70.64↔	Ricostruzione della vagina con innesto o protesi
58.43.00↔	Chiusura di altra fistola uretrale, NAS	70.72.00↔	Riparazione di fistola colon-vaginale, NAS
58.43.10↔	Chiusura di fistola uretrovaginale, chirurgica a cielo aperto (addominale)	70.72.10↔	Riparazione chirurgica di fistola colon-vaginale, a cielo aperto (addominale)
58.43.11↔	Chiusura di fistola uretrovaginale, per via laparoscopica	70.72.20↔	Riparazione di fistola colon-vaginale, per via vaginale
58.43.12↔	Chiusura di fistola uretrovaginale, per via vaginale	70.72.30↔	Riparazione di fistola colon-vaginale, per via laparoscopica
58.43.20↔	Chiusura di fistola uretrocutanea	70.72.99↔	Riparazione di fistola colon-vaginale, altro
58.43.30↔	Chiusura di fistola uretroretale	70.73.00↔	Riparazione di fistola retto-vaginale, NAS
58.43.99↔	Chiusura di altra fistola uretrale, altro	70.73.10↔	Riparazione chirurgica di fistola retto-vaginale, a cielo aperto (addominale)
58.93.11↔	Impianto di protesi di sfintere vescicale	70.73.20↔	Riparazione di fistola retto-vaginale, per via vaginale
58.94.00↔	Terapia adattabile dell'incontinenza, NAS	70.73.30↔	Riparazione di fistola retto-vaginale, per via laparoscopica
58.94.11↔	Impianto di sistema per terapia adattabile dell'incontinenza	70.73.99↔	Riparazione di fistola retto-vaginale, altro
58.94.21↔	Rimozione di sistema per terapia adattabile dell'incontinenza	70.77↔	Sospensione e fissazione della vagina
58.94.31↔	Revisione senza sostituzione di sistema per terapia adattabile dell'incontinenza	70.78↔	Sospensione e fissazione della vagina con innesto o protesi
58.94.99↔	Terapia adattabile dell'incontinenza, altro	70.79.00↔	Altra riparazione della vagina, NAS
59.6↔	Sospensione parauretrale	70.79.10↔	Altra colporrafia vaginale con plastica del pavimento pelvico
59.71↔	Intervento sul muscolo elevatore per sospensione uretrovescicale	70.79.99↔	Altra riparazione della vagina, altro
69.21↔	Intervento di interposizione	70.92.00↔	Altri interventi sul cul-de-sac, NAS
		70.92.10↔	Entero-elitroceleplastica
		70.92.99↔	Altri interventi sul cul-de-sac, altro
		70.93↔	Altri interventi sul cul-de-sac con innesto o protesi
		71.61↔	Vulvectomia parziale
		71.62↔	Vulvectomia totale
		71.73↔	Costruzione dell'introitus
		71.79↔	Altra riparazione della vulva e del perineo

**ADRG N07****Altri interventi su utero e annessi eccetto che per neoplasie maligne, con diagnostica complessa**

Diagnosi principale nella tabella N07-1 e Procedura nella tabella N07-2

**DRG N07Z****Altri interventi su utero e annessi eccetto che per neoplasie maligne, con diagnostica complessa****Diagnosi principale N07-1**

N70.0	Salpingite ed ooforite acute	N73.5	Pelviperitonite femminile non specificata
N70.1	Salpingite ed ooforite croniche	N73.6	Aderenze pelviperitoneali femminili
N70.9	Salpingite ed ooforite non specificate	N73.8	Altre malattie infiammatorie specificate della pelvi femminile
N71.0	Malattia infiammatoria acuta dell'utero	N73.9	Malattia infiammatoria della pelvi femminile non specificata
N71.1	Malattia infiammatoria cronica dell'utero	N80.0	Endometriosi dell'utero
N71.9	Malattia infiammatoria dell'utero non specificata	N80.1	Endometriosi dell'ovaio
N73.0	Parametrite e infiammazione pelvica acute	N80.2	Endometriosi della tuba di Falloppio
N73.1	Parametrite e infiammazione pelvica croniche	N80.3	Endometriosi del peritoneo pelvico
N73.2	Parametrite e infiammazione pelvica non specificate	N80.4	Endometriosi del setto rettovaginale e della vagina
N73.3	Pelviperitonite femminile acuta	N80.8	Altra endometriosi
N73.4	Pelviperitonite femminile cronica	N80.9	Endometriosi non specificata

**Procedura N07-2**

54.23↔	Biopsia del peritoneo	66.49↔	Salpingectomia, altro
59.91↔	Asportazione di tessuti perirenali o perivescicali	66.71↔	Sutura semplice di tuba di Falloppio
59.92↔	Altri interventi sul tessuto perirenale o perivescicale	66.72↔	Salpingo-ovariostomia
65.01↔	Ovariectomia per via laparoscopica	66.79.00↔	Altra riparazione di tuba di Falloppio, NAS
65.09↔	Altra ovariectomia	66.79.10↔	Altra riparazione di tuba di Falloppio, chirurgica a cielo aperto (addominale)
65.11↔	Biopsia aspirativa dell'ovaio	66.79.20↔	Altra riparazione di tuba di Falloppio, per via vaginale
65.12↔	Altra biopsia dell'ovaio	66.79.21↔	Altra riparazione di tuba di Falloppio, per via vaginale, con assistenza laparoscopica
65.13↔	Biopsia ovarica per via laparoscopica	66.79.30↔	Altra riparazione di tuba di Falloppio, per via vaginale, per via laparoscopica
65.14↔	Altre procedure diagnostiche sull'ovaio per via laparoscopica	66.79.99↔	Altra riparazione di tuba di Falloppio, altro
65.21↔	Marsupializzazione di cisti ovarica	66.93↔	Impianto o sostituzione di protesi della tuba di Falloppio
65.22↔	Resezione cuneiforme dell'ovaio	66.94↔	Rimozione di protesi della tuba di Falloppio
65.23↔	Marsupializzazione di cisti ovarica per via laparoscopica	66.95↔	Insufflazione di sostanze terapeutiche nella tuba di Falloppio
65.24↔	Resezione cuneiforme dell'ovaio per via laparoscopica	66.96↔	Dilatazione delle tube di Falloppio
65.25↔	Altra asportazione o distruzione locale dell'ovaio per via laparoscopica	66.97↔	Innesto di fimbrie nella parete uterina
65.29↔	Altra asportazione o distruzione locale dell'ovaio	66.99↔	Altri interventi sulla tuba di Falloppio
65.32↔	Ovariectomia, chirurgica a cielo aperto	66.a0↔	Distruzione e occlusione delle tube di Falloppio, NAS
65.33↔	Ovariectomia, per via vaginale	66.a1↔	Distruzione e occlusione delle tube di Falloppio, chirurgica a cielo aperto
65.71↔	Altra sutura semplice dell'ovaio	66.a2↔	Distruzione e occlusione delle tube di Falloppio, per via laparoscopica
65.72↔	Altro reimpianto di ovaio	66.a3↔	Distruzione e occlusione delle tube di Falloppio, per via vaginale
65.73↔	Altra plastica salpingo-ovarica	66.a4↔	Distruzione e occlusione delle tube di Falloppio, per via vaginale con assistenza laparoscopica
65.74↔	Sutura semplice dell'ovaio per via laparoscopica	66.a9↔	Distruzione e occlusione delle tube di Falloppio, altro
65.75↔	Reimpianto di ovaio per via laparoscopica	66.b0↔	Asportazione e distruzione di tessuto o lesione di tuba di Falloppio, NAS
65.76↔	Plastica salpingo-ovarica per via laparoscopica	66.b1↔	Asportazione e distruzione di tessuto o lesione di tuba di Falloppio, chirurgica a cielo aperto
65.79↔	Altra riparazione dell'ovaio	66.b2↔	Asportazione e distruzione di tessuto o lesione di tuba di Falloppio, per via vaginale
65.81.00↔	Lisi di aderenze di ovaio e di tuba di Falloppio per via laparoscopica, NAS	66.b3↔	Asportazione e distruzione di tessuto o lesione di tuba di Falloppio, per via vaginale con assistenza laparoscopica
65.81.10↔	Lisi di aderenze di ovaio e di tuba di Falloppio al peritoneo pelvico femminile, per via laparoscopica	66.b4↔	Asportazione e distruzione di tessuto o lesione di tuba di Falloppio, per via laparoscopica
65.81.99↔	Lisi di aderenze di ovaio e di tuba di Falloppio per via laparoscopica, altro	66.b9↔	Asportazione e distruzione di tessuto o lesione di tuba di Falloppio, altro
65.89.00↔	Altra lisi di aderenze di ovaio e di tuba di Falloppio, NAS	68.0↔	Isterotomia
65.89.10↔	Altra lisi di aderenze di ovaio e di tuba di Falloppio, chirurgica a cielo aperto	68.13↔	Biopsia a cielo aperto dell'utero
65.89.11↔	Altra lisi di aderenze di ovaio e di tuba di Falloppio, con tecnica microchirurgica	68.14↔	Biopsia a cielo aperto dei legamenti uterini
65.89.12↔	Altra lisi di aderenze di ovaio e di tuba di Falloppio al peritoneo pelvico femminile, chirurgica a cielo aperto	68.15↔	Biopsia dei legamenti uterini
65.89.13↔	Altra lisi di aderenze di ovaio e di tuba di Falloppio al peritoneo pelvico femminile, con assistenza microchirurgica	68.16↔	Biopsia chiusa dell'utero
65.89.99↔	Altra lisi di aderenze di ovaio e di tuba di Falloppio, altro	69.23↔	Riparazione vaginale di inversione cronica dell'utero
65.92↔	Trapianto di ovaio	69.29↔	Altra riparazione dell'utero e delle strutture di sostegno
65.93↔	Rottura manuale di cisti ovarica	69.3↔	Denervazione uterina paracervicale
65.94↔	Denervazione ovarica	69.41↔	Sutura di lacerazione dell'utero
65.95↔	Detorsione dell'ovaio	69.42↔	Chiusura di fistola dell'utero
65.99↔	Altri interventi sull'ovaio	69.49.00↔	Altra riparazione dell'utero e metroplastica, NAS
66.00↔	Salpingotomia, NAS	69.49.10↔	Altra riparazione chirurgica dell'utero e metroplastica, a cielo aperto (addominale)
66.03↔	Salpingotomia, chirurgica a cielo aperto	69.49.20↔	Altra riparazione dell'utero e metroplastica, per via vaginale
66.04↔	Salpingotomia, per via laparoscopica	69.49.21↔	Altra riparazione dell'utero e metroplastica, per via vaginale, con assistenza laparoscopica
66.05↔	Salpingotomia, per via vaginale	69.49.30↔	Altra riparazione dell'utero e metroplastica, per via laparoscopica
66.06↔	Salpingotomia, per via vaginale con assistenza laparoscopica	69.49.99↔	Altra riparazione dell'utero e metroplastica, altro
66.09↔	Salpingotomia, altro	69.91↔	Inserzione di dispositivo terapeutico interno all'utero
66.11.21↔	Biopsia di tuba di Falloppio, chirurgica a cielo aperto	69.93↔	Inserzione di laminaria
66.11.31↔	Biopsia di tuba di Falloppio, per via laparoscopica	69.98↔	Altri interventi sulle strutture di supporto dell'utero
66.40↔	Salpingectomia, NAS	69.99↔	Altri interventi sulla cervice e sull'utero
66.41.11↔	Salpingectomia totale, chirurgica a cielo aperto	70.23↔	Biopsia del cul-de-sac
66.41.21↔	Salpingectomia totale, per via laparoscopica	75.50↔	Riparazione di lacerazione ostetrica recente dell'utero, NAS
66.41.31↔	Salpingectomia totale, per via vaginale	75.52↔	Riparazione di lacerazione ostetrica recente del corpo dell'utero
66.41.41↔	Salpingectomia totale, per via vaginale con assistenza laparoscopica		
66.42.11↔	Salpingectomia parziale, chirurgica a cielo aperto		
66.42.21↔	Salpingectomia parziale, per via laparoscopica		
66.42.31↔	Salpingectomia parziale, per via vaginale		
66.42.41↔	Salpingectomia parziale, per via vaginale con assistenza laparoscopica		

**ADRG N08****Interventi endoscopici sull'apparato genitale femminile**

Procedura nella tabella N08-1

**DRG N08Z****Interventi endoscopici sull'apparato genitale femminile****Procedura N08-1**

47.01↔	Appendicectomia laparoscopica	56.74.20↔	Ureterocistoneostomia, con modellamento ureterale
47.11↔	Appendicectomia laparoscopica in corso di altro intervento	56.74.99↔	Ureterocistoneostomia, altro
54.51↔	Lisi di aderenze peritoneali per via laparoscopica	56.83↔	Chiusura di ureterostomia
56.41.00↔	Ureterectomia parziale o segmentaria, NAS	57.58↔	Asportazione o distruzione laparoscopica di altra lesione o tessuto vescicale
56.41.10↔	Ureterectomia parziale o segmentaria, resezione dell'ostio ureterale, percutanea transvescicale	57.59.00↔	Asportazione o distruzione a cielo aperto di altra lesione o tessuto vescicale, NAS
56.41.11↔	Ureterectomia parziale o segmentaria, resezione dell'ostio ureterale, transuretrale	57.59.10↔	Asportazione o distruzione a cielo aperto di altra lesione o tessuto vescicale, asportazione, chirurgica a cielo aperto
56.41.12↔	Ureterectomia parziale o segmentaria, resezione dell'ostio ureterale, chirurgica a cielo aperto	57.59.20↔	Asportazione o distruzione a cielo aperto di altra lesione o tessuto vescicale, miectomia
56.41.20↔	Ureterectomia parziale o segmentaria, chirurgica a cielo aperto	57.59.99↔	Asportazione o distruzione a cielo aperto di altra lesione o tessuto vescicale, altro
56.41.21↔	Ureterectomia parziale o segmentaria, per via laparoscopica	57.6x.00↔	Cistectomia parziale, NAS
56.41.30↔	Ureterectomia parziale o segmentaria, resezione di moncone ureterale	57.6x.10↔	Cistectomia parziale, senza reimpianto ureterale, chirurgica a cielo aperto
56.41.40↔	Ureteroceleotomia, transuretrale	57.6x.11↔	Cistectomia parziale, senza reimpianto ureterale, per via laparoscopica
56.41.41↔	Ureteroceleotomia, chirurgica a cielo aperto	57.6x.12↔	Cistectomia parziale, con reimpianto ureterale monolaterale o bilaterale, chirurgica a cielo aperto
56.41.49↔	Ureteroceleotomia, per altra via	57.6x.13↔	Cistectomia parziale, con reimpianto ureterale monolaterale o bilaterale, per via laparoscopica
56.41.99↔	Ureterectomia parziale o segmentaria, altro	57.6x.20↔	Cistectomia parziale, resezione sovratrigonale o subtotale, senza reimpianto ureterale, chirurgica a cielo aperto
56.51.00↔	Confezione di uretero-ileostomia cutanea, NAS	57.6x.21↔	Cistectomia parziale, resezione sovratrigonale o subtotale, senza reimpianto ureterale, per via laparoscopica
56.51.10↔	Confezione di uretero-ileostomia cutanea, ureteroileocutaneostomia [condotto ileale] o ureterocolocutaneostomia [condotto colon-sigmoideo], chirurgica a cielo aperto	57.6x.22↔	Cistectomia parziale, resezione sovratrigonale o subtotale, con reimpianto ureterale monolaterale o bilaterale, chirurgica a cielo aperto
56.51.11↔	Confezione di uretero-ileostomia cutanea, ureteroileocutaneostomia [condotto ileale] o ureterocolocutaneostomia [condotto colon-sigmoideo], per via laparoscopica	57.6x.23↔	Cistectomia parziale, resezione sovratrigonale o subtotale, con reimpianto ureterale monolaterale o bilaterale, per via laparoscopica
56.51.12↔	Confezione di uretero-ileostomia cutanea, con interposizione intestinale [condotto] (derivazione urinaria non continente), per altra via	57.6x.99↔	Cistectomia parziale, altro
56.51.20↔	Confezione di uretero-ileostomia cutanea, conversione di altra derivazione urinaria sopravescicale in uretero-ileostomia cutanea	58.5x.00↔	Trattamento della stenosi uretrale, NAS
56.51.30↔	Confezione di uretero-ileostomia cutanea, con tasca intestinale (derivazione urinaria continente)	58.5x.10↔	Trattamento della stenosi uretrale, incisione transuretrale dello sfintere uretrale esterno
56.51.99↔	Confezione di uretero-ileostomia cutanea, altro	58.5x.20↔	Trattamento della stenosi uretrale, uretrotomia interna,
56.61.00↔	Confezione di altra ureterostomia cutanea, NAS	58.5x.99↔	Trattamento della stenosi uretrale, altro
56.61.10↔	Confezione di altra ureterostomia cutanea, ureterocutaneostomia e transureterocutaneostomia, per via laparoscopica	66.a0↔	Distruzione e occlusione delle tube di Falloppio, NAS
56.61.20↔	Confezione di altra ureterostomia cutanea, conversione di altra derivazione urinaria sopravescicale in ureterostomia cutanea	66.a1↔	Distruzione e occlusione delle tube di Falloppio, chirurgica a cielo aperto
56.61.99↔	Confezione di altra ureterostomia cutanea, altro	66.a2↔	Distruzione e occlusione delle tube di Falloppio, per via laparoscopica
56.71.00↔	Derivazione urinaria all'intestino, NAS	66.a3↔	Distruzione e occlusione delle tube di Falloppio, per via vaginale
56.71.10↔	Ureterosigmoidostomia con confezione di tasca, chirurgica a cielo aperto	66.a4↔	Distruzione e occlusione delle tube di Falloppio, per via vaginale con assistenza laparoscopica
56.71.11↔	Ureterosigmoidostomia con confezione di tasca, per via laparoscopica	66.a9↔	Distruzione e occlusione delle tube di Falloppio, altro
56.71.20↔	Conversione di altra derivazione urinaria sopravescicale in derivazione urinaria all'intestino	70.32.00↔	Asportazione o distruzione locale di lesione o tessuto del cul-de-sac di Douglas, NAS
56.71.99↔	Derivazione urinaria all'intestino, altro	70.32.10↔	Asportazione locale di lesione o tessuto del cul-de-sac di Douglas
56.74.00↔	Ureterocistoneostomia, NAS	70.32.11↔	Distruzione locale di lesione o tessuto del cul-de-sac di Douglas
56.74.10↔	Ureterocistoneostomia, plastica antireflusso isolata (es. secondo Lich-Gregoir), chirurgica a cielo aperto	70.32.99↔	Asportazione o distruzione locale di lesione o tessuto del cul-de-sac di Douglas, altro
56.74.11↔	Ureterocistoneostomia, plastica antireflusso isolata (es. secondo Lich-Gregoir), per via laparoscopica		

**ADRG N09****Altri interventi su vagina, cervice e vulva o brachiterapia per malattie e disturbi dell'apparato genitale femminile senza CC estremamente gravi**

Procedura nella tabella N09-1 o Procedura nella tabella N09-2

**DRG N09Z****Altri interventi su vagina, cervice e vulva o brachiterapia per malattie e disturbi dell'apparato genitale femminile senza CC estremamente gravi****Procedura N09-1**

66.b0↔	Asportazione e distruzione di tessuto o lesione di tuba di Falloppio, NAS	68.22.10↔	Incisione o asportazione di setto congenito dell'utero, per via vaginale
66.b1↔	Asportazione e distruzione di tessuto o lesione di tuba di Falloppio, chirurgica a cielo aperto	68.22.11↔	Incisione o asportazione di setto congenito dell'utero, isteroscopica, senza controllo
66.b2↔	Asportazione e distruzione di tessuto o lesione di tuba di Falloppio, per via vaginale	68.22.12↔	Incisione o asportazione di setto congenito dell'utero, isteroscopica, con assistenza laparoscopica
66.b3↔	Asportazione e distruzione di tessuto o lesione di tuba di Falloppio, per via vaginale con assistenza laparoscopica	68.22.13↔	Incisione o asportazione di setto congenito dell'utero, isteroscopica, con assistenza ecografica
66.b4↔	Asportazione e distruzione di tessuto o lesione di tuba di Falloppio, per via laparoscopica	68.22.99↔	Incisione o asportazione di setto congenito dell'utero, altro
66.b9↔	Asportazione e distruzione di tessuto o lesione di tuba di Falloppio, altro	70.11↔	Imenotomia
67.2↔	Conizzazione della cervice	70.24.00↔	Biopsia vaginale, NAS
67.31↔	Marsupializzazione di cisti cervicale	70.24.20↔	Biopsia vaginale, mediante incisione
67.32↔	Distruzione di lesione della cervice mediante cauterizzazione	70.24.99↔	Biopsia vaginale, altro
67.34↔	Distruzione di tessuto o lesione della cervice mediante elettrocoagulazione	71.01↔	Lisi di aderenze vulvari
67.35↔	Distruzione di tessuto o lesione della cervice mediante laser-fotocoagulazione	71.09↔	Altra incisione della vulva e del perineo
67.39↔	Altra asportazione o distruzione di lesione o tessuto della cervice	71.24↔	Asportazione o altra distruzione di cisti della ghiandola del Bartolino
68.21.10↔	Divisione di sinechie endometriali, NAS	71.29↔	Altri interventi sulla ghiandola del Bartolino
68.21.11↔	Divisione di sinechie endometriali, isteroscopica	71.3↔	Altra asportazione o distruzione locale della vulva e del perineo
68.21.99↔	Divisione di sinechie endometriali, altro	71.71↔	Sutura di lacerazione della vulva o del perineo
68.22.00↔	Incisione o asportazione di setto congenito dell'utero, NAS	71.72↔	Riparazione di fistola della vulva o del perineo
		71.73↔	Costruzione dell'introitus
		71.79↔	Altra riparazione della vulva e del perineo
		71.8↔	Altri interventi sulla vulva

**Procedura N09-2**

92.27.00↔	Impianto o inserzione di elementi radioattivi (brachiterapia con radionuclidi chiusi), superficie corporea, altra o NAS sede di applicazione	92.27.79↔	Moulage radioattivi, altro
92.27.10↔	Impianto o inserzione di elementi radioattivi (brachiterapia con radionuclidi chiusi), organi sessuali femminili, NAS	92.28.00↔	Iniezione, instillazione o somministrazione per via orale di radioisotopi, NAS
92.27.11↔	Impianto o inserzione di elementi radioattivi (brachiterapia con radionuclidi chiusi), in sede intrauterina	92.28.01↔	Instillazione di radionuclidi aperti in articolazioni
92.27.12↔	Impianto o inserzione di elementi radioattivi (brachiterapia con radionuclidi chiusi), in sede intravaginale	92.28.02↔	Radioiodioterapia fino a 1,2 GBq I-131, senza somministrazione di tireotropina ricombinante (rh-TSH)
92.27.13↔	Impianto o inserzione di elementi radioattivi (brachiterapia con radionuclidi chiusi), in sede combinata intrauterina e intravaginale	92.28.03↔	Radioiodioterapia fino a 1,2 GBq I-131, con somministrazione di tireotropina ricombinante (rh-TSH)
92.27.21↔	Impianto o inserzione di elementi radioattivi (brachiterapia con radionuclidi chiusi), superficie corporea	92.28.04↔	Radioiodioterapia da 1,2 a meno di 5 GBq I-131, senza somministrazione di tireotropina ricombinante (rh-TSH)
92.27.22↔	Impianto o inserzione di elementi radioattivi (brachiterapia con radionuclidi chiusi), in sede intracavitaria	92.28.05↔	Radioiodioterapia da 1,2 a meno di 5 GBq I-131, con somministrazione di tireotropina ricombinante (rh-TSH)
92.27.23↔	Impianto o inserzione di elementi radioattivi (brachiterapia con radionuclidi chiusi), in sede endoluminale	92.28.06↔	Radioiodioterapia da 5 GBq I-131, senza somministrazione di tireotropina ricombinante (rh-TSH)
92.27.30↔	Impianto o inserzione di elementi radioattivi (brachiterapia con radionuclidi chiusi), vasi NAS	92.28.07↔	Radioiodioterapia da 5 GBq I-131, con somministrazione di tireotropina ricombinante (rh-TSH)
92.27.31↔	Impianto o inserzione di elementi radioattivi (brachiterapia con radionuclidi chiusi), arterie coronarie	92.28.11↔	Terapia con radionuclidi aperti per metastasi ossee
92.27.39↔	Impianto o inserzione di elementi radioattivi (brachiterapia con radionuclidi chiusi), altri vasi	92.28.13↔	Terapia radiorecettoriale con analoghi della somatostatina DOTA-coniugati
92.27.40↔	Impianto o inserzione di elementi radioattivi (brachiterapia con radionuclidi chiusi), intraoperatoria	92.28.20↔	Radioimmunoterapia con 90Y ibritumomab tiuxetano, parenterale
92.27.70↔	Moulage radioattivi, NAS	92.28.21↔	Somministrazione parenterale di iodio-131-MIBG (metaiodobenzilguanidina)
92.27.71↔	Moulage radioattivi: costruzione e applicazione di moulage radioattivi superficiali	92.28.22↔	Radioimmunoterapia con iodio-131 [I-131] tositumomab, parenterale
92.27.72↔	Moulage radioattivi: costruzione e applicazione di applicatori non impiegati sulla superficie corporea	92.28.23↔	Radioimmunoterapia con altri anticorpi, parenterale
92.27.73↔	Moulage radioattivi: costruzione e applicazione di applicatori oculari	92.28.31↔	Radio-chemioembolizzazione endovascolare selettiva con I-131-Lipiodol
		92.28.32↔	Terapia endovascolare selettiva con radionuclidi (SIRT) mediante embolizzazione con microsferi marcate con ittrio-90
		92.28.33↔	Brachiterapia endovascolare con renio-188
		92.28.99↔	Iniezione, instillazione o somministrazione per via orale di radioisotopi, altro



92.29.00↔	Brachiterapia con radionuclidi chiusi, NAS	92.29.34↔	Brachiterapia interstiziale con impianto di emettitori permanenti, da 21 a 25 sorgenti
92.29.09↔	Brachiterapia con radionuclidi chiusi, altro	92.29.35↔	Brachiterapia interstiziale con impianto di emettitori permanenti, da 26 a 30 sorgenti
92.29.11↔	Brachiterapia interstiziale con impianto di emettitori rimovibili monoplanari, basso rateo di dose	92.29.36↔	Brachiterapia interstiziale con impianto di emettitori permanenti, da 31 a 35 sorgenti
92.29.12↔	Brachiterapia interstiziale con impianto di emettitori rimovibili monoplanari, rateo di dose pulsata (pulsed dose rate)	92.29.37↔	Brachiterapia interstiziale con impianto di emettitori permanenti, da 36 a 40 sorgenti
92.29.13↔	Brachiterapia interstiziale con impianto di emettitori rimovibili monoplanari, alto rateo di dose	92.29.38↔	Brachiterapia interstiziale con impianto di emettitori permanenti, da 41 a 45 sorgenti
92.29.19↔	Brachiterapia interstiziale con impianto di emettitori rimovibili monoplanari, altro	92.29.39↔	Brachiterapia interstiziale con impianto di emettitori permanenti, da 46 a 50 sorgenti
92.29.21↔	Brachiterapia interstiziale con impianto volumetrico di emettitori rimovibili multiplanari, basso rateo di dose	92.29.3a↔	Brachiterapia interstiziale con impianto di emettitori permanenti, da 51 a 55 sorgenti
92.29.22↔	Brachiterapia interstiziale con impianto volumetrico di emettitori rimovibili multiplanari, rateo di dose pulsata (pulsed dose rate)	92.29.3b↔	Brachiterapia interstiziale con impianto di emettitori permanenti, da 56 a 60 sorgenti
92.29.23↔	Brachiterapia interstiziale con impianto volumetrico di emettitori rimovibili multiplanari, alto rateo di dose	92.29.3c↔	Brachiterapia interstiziale con impianto di emettitori permanenti, da 61 a 65 sorgenti
92.29.24↔	Brachiterapia con impianto di emettitori rimovibili multiplanari, alto rateo di dose, intraoperatoria	92.29.3d↔	Brachiterapia interstiziale con impianto di emettitori permanenti, da 66 a 70 sorgenti
92.29.29↔	Brachiterapia interstiziale con impianto volumetrico di emettitori rimovibili multiplanari, altro	92.29.3e↔	Brachiterapia interstiziale con impianto di emettitori permanenti, da 71 sorgenti e più
92.29.31↔	Brachiterapia interstiziale con impianto di emettitori permanenti, fino a 10 sorgenti	92.29.40↔	Brachiterapia con applicatori superficiali, NAS
92.29.32↔	Brachiterapia interstiziale con impianto di emettitori permanenti, da 11 a 15 sorgenti	92.29.49↔	Brachiterapia con applicatori superficiali, altro
92.29.33↔	Brachiterapia interstiziale con impianto di emettitori permanenti, da 16 a 20 sorgenti	92.29.51↔	Rimozione di radionuclidi chiusi o di applicatori inattivi sotto anestesia

**ADRG N10****Raschiamento diagnostico, isteroscopia, sterilizzazione, pertubazione**

Procedura nella tabella N10-1 o Procedura nella tabella N10-2 e solo procedure operatorie da Tabella N10-2

**DRG N10Z****Raschiamento diagnostico, isteroscopia, sterilizzazione, pertubazione****Procedura N10-1**

68.12.00↔	Endoscopia diagnostica dell'utero e delle strutture di sostegno, NAS	68.12.12↔	Isterosalpingoscopia diagnostica
68.12.10↔	Isteroscopia, NAS	68.12.19↔	Isteroscopia, altro
68.12.11↔	Isteroscopia diagnostica	68.12.99↔	Endoscopia diagnostica dell'utero e delle strutture di sostegno, altro

**Procedura N10-2**

66.8↔	Insufflazione di tuba di Falloppio	66.a9↔	Distruzione e occlusione delle tube di Falloppio, altro
66.a0↔	Distruzione e occlusione delle tube di Falloppio, NAS	68.23↔	Ablazione di endometrio
66.a1↔	Distruzione e occlusione delle tube di Falloppio, chirurgica a cielo aperto	69.09↔	Altra dilatazione o raschiamento dell'utero
66.a2↔	Distruzione e occlusione delle tube di Falloppio, per via laparoscopica	69.59↔	Altro raschiamento dell'utero mediante aspirazione
66.a3↔	Distruzione e occlusione delle tube di Falloppio, per via vaginale	69.6↔	Procedura chirurgica per provocare o regolare il flusso mestruale
66.a4↔	Distruzione e occlusione delle tube di Falloppio, per via vaginale con assistenza laparoscopica		

**ADRG N11****Altre procedure OR sull'apparato genitale femminile**

Almeno una Procedura nella tabella N11-1 o Procedura nella tabella N11-2

**DRG N11A****Altre procedure OR sull'apparato genitale femminile con intervento specifico o CC estremamente gravi**

Procedura nella tabella N11-3 o PCCL &gt; 3

**DRG N11B****Altre procedure OR sull'apparato genitale femminile**

**Procedura N11-1**

03.93.10↔	Inserzione o sostituzione di elettrodo(i) di neurostimolatore epidurale temporaneo, sistema a elettrodo singolo, stimolazione di prova	40.29.30↔	Asportazione di linfonodo iliaco
03.93.11↔	Inserzione o sostituzione di elettrodo(i) di neurostimolatore epidurale temporaneo, sistema a più elettrodi, stimolazione di prova	40.29.70↔	Asportazione di linfangioma o di igroma cistico
03.93.20↔	Inserzione o sostituzione di elettrodo(i) di neurostimolatore epidurale permanente, sistema a elettrodo singolo, stimolazione continua, percutanea	40.29.80↔	Asportazione di più stazioni linfonodali addominali (con biopsia epatica), NAS
03.93.21↔	Inserzione o sostituzione di elettrodo(i) di neurostimolatore epidurale permanente, sistema a più elettrodi, stimolazione continua, percutanea	40.29.81↔	Asportazione di più stazioni linfonodali addominali (con biopsia epatica), chirurgica a cielo aperto [laparotomia di staging]
03.93.22↔	Inserzione o sostituzione di elettrodo(i) di neurostimolatore epidurale permanente, sistema a elettrodo singolo, stimolazione continua, chirurgica a cielo aperto	40.29.82↔	Asportazione di più stazioni linfonodali addominali (con biopsia epatica), per via laparoscopica [laparoscopia di staging]
03.93.23↔	Inserzione o sostituzione di elettrodo(i) di neurostimolatore epidurale permanente, sistema a più elettrodi, stimolazione continua, chirurgica a cielo aperto	40.29.89↔	Asportazione di più stazioni linfonodali addominali (con biopsia epatica), altro
03.93.30↔	Inserzione o sostituzione di elettrodo subdurale per stimolazione della radice anteriore	40.29.99↔	Asportazione semplice di altre strutture linfatiche, altro
03.93.99↔	Inserzione o sostituzione di elettrodo(i) di neurostimolatore spinale, altro	40.3x.10↔	Linfadenectomia regionale quale intervento indipendente, NAS
04.92.00↔	Inserzione o sostituzione di elettrodo(i) di neurostimolatore periferico, NAS	40.3x.11↔	Linfadenectomia regionale quale intervento indipendente, cervicale
04.92.10↔	Inserzione o sostituzione di elettrodo(i) di neurostimolatore periferico temporaneo, sistema a elettrodo singolo, (stimolazione di prova)	40.3x.12↔	Linfadenectomia regionale quale intervento indipendente, ascellare
04.92.11↔	Inserzione o sostituzione di elettrodo(i) di neurostimolatore periferico temporaneo, sistema a più elettrodi, (stimolazione di prova)	40.3x.13↔	Linfadenectomia regionale quale intervento indipendente, para-aortica, pelvica, otturatoria o iliaca
04.92.20↔	Inserzione o sostituzione di elettrodo(i) di neurostimolatore periferico permanente, elettrodo cilindrico, sistema a elettrodo singolo, percutanea	40.3x.14↔	Linfadenectomia regionale quale intervento indipendente, inguinale, chirurgica a cielo aperto
04.92.21↔	Inserzione o sostituzione di elettrodo(i) di neurostimolatore periferico permanente, elettrodo cilindrico, sistema a più elettrodi, percutanea	40.3x.15↔	Linfadenectomia regionale quale intervento indipendente, inguinale, per via laparoscopica
04.92.30↔	Inserzione o sostituzione di elettrodo(i) di neurostimolatore periferico permanente, elettrodo piatto, sistema a elettrodo singolo, chirurgica a cielo aperto	40.3x.16↔	Linfadenectomia regionale quale intervento indipendente, mediastinica e peribronchiale
04.92.31↔	Inserzione o sostituzione di elettrodo(i) di neurostimolatore periferico permanente, elettrodo piatto, sistema a più elettrodi, chirurgica a cielo aperto	40.3x.19↔	Linfadenectomia regionale quale intervento indipendente, altro
04.92.40↔	Inserzione o sostituzione di elettrodo stimolatore del nervo vago	40.3x.21↔	Linfadenectomia regionale in corso di altro intervento, cervicale
04.92.99↔	Inserzione o sostituzione di elettrodo(i) di neurostimolatore periferico, altro	40.3x.22↔	Linfadenectomia regionale in corso di altro altro intervento, ascellare
05.23↔	Simpatectomia lombare	40.3x.23↔	Linfadenectomia regionale in corso di altro intervento, para-aortica, pelvica o iliaca
05.24↔	Simpatectomia presacrale	40.3x.24↔	Linfadenectomia regionale in corso di altro intervento, otturatoria
34.03↔	Riapertura di toracotomia	40.3x.25↔	Linfadenectomia regionale in corso di altro intervento, inguinale
40.11.10↔	Biopsia a cielo aperto (mediante incisione) di linfonodo mediastinico, paraaortico, iliaco o pelvico	40.3x.26↔	Linfadenectomia regionale in corso di altro intervento, mediastinica e peribronchiale
40.11.11↔	Biopsia a cielo aperto (mediante incisione) di linfonodo cervicale, sopraclavicolare, ascellare o inguinale	40.3x.29↔	Linfadenectomia regionale in corso di altro intervento, altro
40.22.00↔	Asportazione di linfonodo mammario interno, NAS	46.99.10↔	Decompressione dell'intestino
40.22.10↔	Asportazione di linfonodo mammario interno, per via toracoscopica	46.99.51↔	Inserzione o sostituzione di una protesi non autoespandente nell'intestino, chirurgica a cielo aperto
40.22.20↔	Asportazione di linfonodo mammario interno, chirurgica a cielo aperto	46.99.52↔	Inserzione o sostituzione di una protesi non autoespandente nell'intestino, per via laparoscopica
40.22.99↔	Asportazione di linfonodo mammario interno, altro	46.99.61↔	Inserzione o sostituzione di una protesi autoespandente nell'intestino, chirurgica a cielo aperto
40.24.00↔	Asportazione di linfonodo inguinale, NAS	46.99.62↔	Inserzione o sostituzione di una protesi autoespandente nell'intestino, per via laparoscopica
40.24.10↔	Asportazione di linfonodo inguinale, chirurgica a cielo aperto, senza marcatura	46.99.71↔	Rimozione di protesi dell'intestino, chirurgica a cielo aperto
40.24.11↔	Asportazione di linfonodo inguinale, chirurgica a cielo aperto, con marcatura con radionuclidi o colorante (linfadenectomia del linfonodo sentinella)	46.99.72↔	Rimozione di protesi dell'intestino, per via laparoscopica
40.24.20↔	Asportazione di linfonodo inguinale, per via laparoscopica	46.99.80↔	Sezione delle briglie di Ladd
40.24.99↔	Asportazione di linfonodo inguinale, altro	46.99.91↔	Altri interventi sull'intestino, chirurgici a cielo aperto
40.29.10↔	Asportazione di linfonodo mediastinico, NAS	46.99.92↔	Altri interventi sull'intestino, per via laparoscopica
40.29.11↔	Asportazione di linfonodo mediastinico, chirurgica a cielo aperto	46.99.93↔	Chiusura di difetto mesenterico su ernia interna, chirurgica a cielo aperto
40.29.12↔	Asportazione di linfonodo mediastinico, per via toracoscopica	46.99.94↔	Chiusura di difetto mesenterico su ernia interna, per via laparoscopica
40.29.19↔	Asportazione di linfonodo mediastinico, altro	47.09↔	Altra appendicectomia
40.29.20↔	Asportazione di linfonodo para-aortico	47.19↔	Altra appendicectomia in corso di altro intervento
		47.2↔	Drenaggio di ascesso appendicolare
		47.91↔	Appendicostomia
		47.92↔	Chiusura di fistola dell'appendice
		47.99↔	Altri interventi sull'appendice
		50.12.00↔	Biopsia a cielo aperto del fegato, NAS
		50.12.09↔	Biopsia a cielo aperto del fegato, altro
		50.12.11↔	Biopsia del fegato, mediante escissione, chirurgica a cielo aperto
		50.12.12↔	Biopsia del fegato, mediante agobiopsia, chirurgica a cielo aperto
		50.14↔	Biopsia laparoscopica del fegato
		54.11↔	Laparotomia esplorativa
		54.12.00↔	Riapertura di laparotomia recente, NAS
		54.12.10↔	Laparotomia di second-look
		54.12.11↔	Laparotomia per controllo di emorragia postoperatoria

54.12.99↔	Riapertura di laparotomia recente, altro	56.51.30↔	Confezione di uretero-ileostomia cutanea, con tasca intestinale (derivazione urinaria continente)
54.13↔	Laparotomia con drenaggio	56.51.99↔	Confezione di uretero-ileostomia cutanea, altro
54.19↔	Altra laparotomia	56.52.00↔	Revisione di uretero-ileostomia cutanea, NAS
54.21.00↔	Laparoscopia, NAS	56.52.10↔	Revisione di uretero-ileostomia cutanea, con interposizione intestinale [condotto]
54.21.10↔	Laparoscopia, Laparoscopia diagnostica	56.52.20↔	Revisione di uretero-ileostomia cutanea, con tasca intestinale (derivazione urinaria continente)
54.21.30↔	Laparoscopia, Laparoscopia con drenaggio	56.52.99↔	Revisione di uretero-ileostomia cutanea, altro
54.21.99↔	Laparoscopia, altro	56.61.00↔	Confezione di altra ureterostomia cutanea, NAS
54.4x.00↔	Asportazione o distruzione di tessuto peritoneale, NAS	56.61.10↔	Confezione di altra ureterostomia cutanea, ureterocutaneostomia e transureterocutaneostomia, per via laparoscopica
54.4x.10↔	Asportazione di appendice epiploica	56.61.20↔	Confezione di altra ureterostomia cutanea, conversione di altra derivazione urinaria sopravescicale in ureterostomia cutanea
54.4x.11↔	Asportazione di mesentere	56.61.99↔	Confezione di altra ureterostomia cutanea, altro
54.4x.12↔	Asportazione di omento	56.62↔	Revisione di altra ureterocutaneostomia
54.4x.99↔	Asportazione o distruzione di tessuto peritoneale, altro	56.71.00↔	Derivazione urinaria all'intestino, NAS
54.51↔	Lisi di aderenze peritoneali per via laparoscopica	56.71.10↔	Ureterosigmoidostomia con confezione di tasca, chirurgica a cielo aperto
54.59↔	Altra lisi di aderenze peritoneali	56.71.11↔	Ureterosigmoidostomia con confezione di tasca, per via laparoscopica
54.62↔	Chiusura ritardata di ferita addominale in via di cicatrizzazione	56.71.20↔	Conversione di altra derivazione urinaria sopravescicale in derivazione urinaria all'intestino
54.63.00↔	Altra sutura della parete addominale, NAS	56.71.99↔	Derivazione urinaria all'intestino, altro
54.63.10↔	Altra sutura della parete addominale, Sutura di lacerazione della parete addominale	56.72↔	Revisione di anastomosi ureterointestinale
54.63.99↔	Altra sutura della parete addominale, altro	56.75↔	Transuretero-ureterostomia
54.92↔	Rimozione di corpo estraneo dalla cavità peritoneale	56.83↔	Chiusura di ureterostomia
54.99.00↔	Altri interventi sulla regione addominale, NAS	56.92↔	Impianto di stimolatore elettronico ureterale
54.99.30↔	Altri interventi sulla regione addominale, Asportazione di tessuto dalla regione addominale non attribuibile con sicurezza a un organo	56.93↔	Sostituzione di stimolatore elettronico ureterale
54.99.31↔	Debulking per laparotomia	56.94↔	Rimozione di stimolatore elettronico ureterale
54.99.40↔	Altri interventi sulla regione addominale, Revisione di fistola cutaneoepitoneale (cateterismo permanente)	56.99.00↔	Altri interventi sull'uretere, NAS
54.99.41↔	Altri interventi sulla regione addominale, Asportazione o chiusura di fistola cutaneoepitoneale (cateterismo permanente)	56.99.10↔	Liberazione dell'uretere (per esplorazione)
54.99.50↔	Altri interventi sulla regione addominale, Chiusura temporanea della parete addominale	56.99.20↔	Revisione dell'uretere, chirurgica a cielo aperto
54.99.60↔	Altri interventi sulla regione addominale, Lombotomia	56.99.21↔	Revisione dell'uretere, per altra via
54.99.61↔	Altri interventi sulla regione addominale, Rilombotomia	56.99.30↔	Altri interventi sull'uretere, iniezione per insufficienza dell'ostio ureterale, transuretrale
54.99.81↔	Revisione di cateteri con pompa automatica, programmabile e ricaricabile per il drenaggio continuo di liquido ascitico	56.99.31↔	Altri interventi sull'uretere, iniezione per insufficienza dell'ostio ureterale, chirurgica a cielo aperto
54.99.82↔	Rimozione di ostruzione meccanica di cateteri con pompa automatica, programmabile e ricaricabile per il drenaggio continuo di liquido ascitico	56.99.32↔	Altri interventi sull'uretere, iniezione per insufficienza dell'ostio ureterale, per altra via
54.99.99↔	Altri interventi sulla regione addominale, altro	56.99.99↔	Altri interventi sull'uretere, altro
54.a0↔	Interventi nello spazio retroperitoneale, NAS	57.34↔	Biopsia della vescica a cielo aperto
54.a1↔	Asportazione e distruzione di tessuto retroperitoneale	57.49.00↔	Altra asportazione o distruzione transuretrale di lesione o tessuto vescicale, NAS
54.a9↔	Interventi nello spazio retroperitoneale, altro	57.49.11↔	Altra distruzione transuretrale di lesione o tessuto vescicale
56.41.00↔	Ureterectomia parziale o segmentaria, NAS	57.49.12↔	Altra resezione transuretrale di lesione o tessuto vescicale
56.41.10↔	Ureterectomia parziale o segmentaria, resezione dell'ostio ureterale, percutanea transvescicale	57.49.99↔	Altra asportazione o distruzione transuretrale di lesione o tessuto vescicale, altro
56.41.11↔	Ureterectomia parziale o segmentaria, resezione dell'ostio ureterale, transuretrale	57.51↔	Asportazione dell'uraco
56.41.12↔	Ureterectomia parziale o segmentaria, resezione dell'ostio ureterale, chirurgica a cielo aperto	57.58↔	Asportazione o distruzione laparoscopica di altra lesione o tessuto vescicale
56.41.20↔	Ureterectomia parziale o segmentaria, chirurgica a cielo aperto	57.59.00↔	Asportazione o distruzione a cielo aperto di altra lesione o tessuto vescicale, NAS
56.41.21↔	Ureterectomia parziale o segmentaria, per via laparoscopica	57.59.10↔	Asportazione o distruzione a cielo aperto di altra lesione o tessuto vescicale, asportazione, chirurgica a cielo aperto
56.41.30↔	Ureterectomia parziale o segmentaria, resezione di moncone ureterale	57.59.20↔	Asportazione o distruzione a cielo aperto di altra lesione o tessuto vescicale, miectomia
56.41.40↔	Ureterocelelectomia, transuretrale	57.59.99↔	Asportazione o distruzione a cielo aperto di altra lesione o tessuto vescicale, altro
56.41.41↔	Ureterocelelectomia, chirurgica a cielo aperto	57.6x.00↔	Cistectomia parziale, NAS
56.41.49↔	Ureterocelelectomia, per altra via	57.6x.10↔	Cistectomia parziale, senza reimpianto ureterale, chirurgica a cielo aperto
56.41.99↔	Ureterectomia parziale o segmentaria, altro	57.6x.11↔	Cistectomia parziale, senza reimpianto ureterale, per via laparoscopica
56.51.00↔	Confezione di uretero-ileostomia cutanea, NAS	57.6x.12↔	Cistectomia parziale, con reimpianto ureterale monolaterale o bilaterale, chirurgica a cielo aperto
56.51.10↔	Confezione di uretero-ileostomia cutanea, ureteroileocutaneostomia [condotto ileale] o ureterocolocutaneostomia [condotto colon-sigmoideo], chirurgica a cielo aperto	57.6x.13↔	Cistectomia parziale, con reimpianto ureterale monolaterale o bilaterale, per via laparoscopica
56.51.11↔	Confezione di uretero-ileostomia cutanea, ureteroileocutaneostomia [condotto ileale] o ureterocolocutaneostomia [condotto colon-sigmoideo], per via laparoscopica	57.6x.20↔	Cistectomia parziale, resezione sovratrigonale o subtotale, senza reimpianto ureterale, chirurgica a cielo aperto
56.51.12↔	Confezione di uretero-ileostomia cutanea, con interposizione intestinale [condotto] (derivazione urinaria non continente), per altra via		
56.51.20↔	Confezione di uretero-ileostomia cutanea, conversione di altra derivazione urinaria sopravescicale in uretero-ileostomia cutanea		

57.6x.21↔	Cistectomia parziale, resezione sovratrigonale o subtotale, senza reimpianto ureterale, per via laparoscopica	58.45.10↔	Riparazione di ipospadia o epispadia, nella donna
57.6x.22↔	Cistectomia parziale, resezione sovratrigonale o subtotale, con reimpianto ureterale monolaterale o bilaterale, chirurgica a cielo aperto	58.45.20↔	Riparazione di ipospadia o epispadia, nel maschio, corporoplastica di raddrizzamento
57.6x.23↔	Cistectomia parziale, resezione sovratrigonale o subtotale, con reimpianto ureterale monolaterale o bilaterale, per via laparoscopica	58.45.21↔	Riparazione di ipospadia o epispadia, nell'uomo, altra procedura
57.6x.99↔	Cistectomia parziale, altro	58.45.99↔	Riparazione di ipospadia o epispadia, altro
57.71.00↔	Cistectomia radicale, NAS	58.46.00↔	Altre ricostruzioni uretrali, NAS
57.71.10↔	Cistectomia radicale, senza uretrectomia, nel maschio, chirurgica a cielo aperto	58.46.10↔	Ricostruzione della parte distale dell'uretra dopo lacerazione
57.71.11↔	Cistectomia radicale, senza uretrectomia, nel maschio, per via laparoscopica	58.46.11↔	Ricostruzione della parte prostatica o della parte membranacea dell'uretra dopo lacerazione
57.71.20↔	Cistectomia radicale, con uretrectomia, nel maschio, chirurgica a cielo aperto	58.46.99↔	Altre ricostruzioni uretrali, altro
57.71.21↔	Cistectomia radicale, con uretrectomia, nel maschio, per via laparoscopica	58.47↔	Meatoplastica uretrale
57.71.30↔	Cistectomia radicale, senza uretrectomia, nella donna, chirurgica a cielo aperto	58.49.00↔	Altra riparazione uretrale, NAS
57.71.31↔	Cistectomia radicale, senza uretrectomia, nella donna, per via laparoscopica	58.49.10↔	Riparazione uretrale in uno stadio con cute prepuziale o peniena
57.71.40↔	Cistectomia radicale, con uretrectomia, nella donna, chirurgica a cielo aperto	58.49.11↔	Riparazione uretrale in uno stadio con mucosa orale o vescicale, altra ricostruzione
57.71.41↔	Cistectomia radicale, con uretrectomia, nella donna, per via laparoscopica	58.49.20↔	Riparazione uretrale in due stadi, primo stadio, con cute prepuziale o peniena
57.71.50↔	Cistectomia radicale, svuotamento pelvico (esenterazione) nel maschio, chirurgica a cielo aperto	58.49.21↔	Riparazione uretrale in due stadi, primo stadio, con mucosa orale o vescicale
57.71.51↔	Cistectomia radicale, svuotamento pelvico (esenterazione) nel maschio, per via laparoscopica	58.49.29↔	Altra riparazione uretrale, in due stadi, primo stadio, altra ricostruzione
57.71.99↔	Cistectomia radicale, altro	58.49.30↔	Riparazione uretrale in due stadi, secondo stadio, NAS
57.79.00↔	Altra cistectomia totale, NAS	58.49.31↔	Riparazione uretrale in due stadi, secondo stadio, con cute prepuziale o peniena
57.79.10↔	Altra cistectomia totale, cistectomia semplice, nel maschio, chirurgica a cielo aperto	58.49.33↔	Riparazione uretrale in due stadi, secondo stadio, con mucosa orale o vescicale
57.79.11↔	Altra cistectomia totale, cistectomia semplice, nel maschio, per via laparoscopica	58.49.39↔	Riparazione uretrale in due stadi, secondo stadio, altro
57.79.20↔	Altra cistectomia totale, cistectomia semplice, nella donna, chirurgica a cielo aperto	58.49.40↔	Revisione di riparazione uretrale
57.79.21↔	Altra cistectomia totale, cistectomia semplice, nella donna, per via laparoscopica	58.49.99↔	Altra riparazione uretrale, altro
57.79.99↔	Altra cistectomia totale, altro	58.5x.00↔	Trattamento della stenosi uretrale, NAS
57.81↔	Sutura di lacerazione vescicale	58.5x.10↔	Trattamento della stenosi uretrale, incisione transuretrale dello sfintere uretrale esterno
57.82↔	Chiusura di cistostomia	58.5x.20↔	Trattamento della stenosi uretrale, uretrotomia interna,
57.83↔	Riparazione di fistola vescico-intestinale	58.5x.99↔	Trattamento della stenosi uretrale, altro
57.84.00↔	Riparazione di altra fistola della vescica, NAS	58.6↔	Dilatazione uretrale
57.84.10↔	Riparazione di fistola vescico-vaginale, chirurgica a cielo aperto (addominale)	58.91↔	Incisione di tessuto periuretrale
57.84.11↔	Riparazione di fistola vescico-vaginale, per via vaginale	58.92↔	Asportazione di tessuto periuretrale
57.84.12↔	Riparazione di fistola vescico-vaginale, transvescicale	59.00↔	Intervento retroperitoneale, NAS
57.84.13↔	Riparazione di fistola vescico-vaginale, per via laparoscopica	59.09↔	Altra incisione di tessuto perirenale e periuretrale
57.84.20↔	Riparazione di fistola vescico-cutanea, chirurgica a cielo aperto	59.11↔	Altra lisi di aderenze perivescicali
57.84.21↔	Riparazione di fistola vescico-cutanea, per via laparoscopica	59.12↔	Lisi di aderenze perivescicali per via laparoscopica
57.84.99↔	Riparazione di altra fistola della vescica, altro	59.19↔	Altra incisione del tessuto perivescicale
57.88↔	Altre anastomosi vescicali	59.91↔	Asportazione di tessuti perirenali o perivescicali
57.89↔	Altra riparazione plastica della vescica	59.92↔	Altri interventi sul tessuto perirenale o perivescicale
57.92↔	Dilatazione collo vescicale	59.99↔	Altri interventi sull'apparato urinario
57.96↔	Impianto di stimolatore vescicale elettronico	69.19↔	Altra asportazione o distruzione dell'utero e delle strutture di sostegno
57.97↔	Sostituzione di stimolatore vescicale elettronico	69.6↔	Procedura chirurgica per provocare o regolare il flusso mestruale
57.98↔	Rimozione di stimolatore vescicale elettronico	69.92.01↔	Trattamento per infertilità, NAS
58.0↔	Uretrotomia	69.92.10↔	Inseminazione artificiale, NAS
58.41↔	Sutura di lacerazione uretrale	69.92.11↔	Inseminazione intrauterina
58.42↔	Chiusura di uretrotomia	69.92.12↔	Inseminazione intraperitoneale diretta (DIPI)
58.43.00↔	Chiusura di altra fistola uretrale, NAS	69.92.19↔	Inseminazione artificiale, altro
58.43.10↔	Chiusura di fistola uretrovaginale, chirurgica a cielo aperto (addominale)	69.92.20↔	Puntura del follicolo con aspirazione dell'ovulo, trasferimento intratubarico dei gameti (GIFT), NAS
58.43.11↔	Chiusura di fistola uretrovaginale, per via laparoscopica	69.92.21↔	Puntura del follicolo percutanea (sotto controllo ecografico)
58.43.12↔	Chiusura di fistola uretrovaginale, per via vaginale	69.92.22↔	Aspirazione dell'ovulo laparoscopica
58.43.20↔	Chiusura di fistola uretrocutanea	69.92.23↔	Aspirazione dell'ovulo transvaginale
58.43.30↔	Chiusura di fistola uretrorettale	69.92.24↔	Aspirazione dell'ovulo laparoscopica con trasferimento intratubarico dei gameti (GIFT)
58.43.99↔	Chiusura di altra fistola uretrale, altro	69.92.29↔	Puntura del follicolo con aspirazione dell'ovulo, trasferimento intratubarico dei gameti (GIFT), altro
58.44↔	Rianastomosi uretrale	69.92.30↔	Fertilizzazione in vitro (IVF) e altro trasferimento, NAS
58.45.00↔	Riparazione di ipospadia o epispadia, NAS	69.92.31↔	Trasferimento dell'embrione
		69.92.32↔	Trasferimento intratubarico dello zigote (ZIFT)
		69.92.39↔	Fertilizzazione in vitro (IVF) e altro trasferimento, altro
		69.92.99↔	Trattamento per infertilità, altro
		70.12↔	Culdonomia
		70.22↔	Culdoscopia
		71.9↔	Altri interventi sull'apparato genitale femminile

82.91↔	Lisi di aderenze della mano	83.19.10↔	Sezione di muscolo, Testa e collo
82.99.10↔	Altri interventi su tendini della mano	83.19.11↔	Sezione di muscolo, Spalla e ascella
82.99.20↔	Altri interventi su fasce della mano	83.19.12↔	Sezione di muscolo, Braccio e gomito
82.99.30↔	Altri interventi su muscoli della mano	83.19.13↔	Sezione di muscolo, Avambraccio
83.02.10↔	Miotomia, Testa e collo	83.19.14↔	Sezione di muscolo, Parete toracica, addome e dorso
83.02.11↔	Miotomia, Spalla e ascella	83.19.15↔	Sezione di muscolo, Regione inguinale e genitale e natiche
83.02.12↔	Miotomia, Braccio e gomito	83.19.16↔	Sezione di muscolo, Estremità inferiore
83.02.13↔	Miotomia, Avambraccio	83.19.19↔	Sezione di muscolo, Altra localizzazione
83.02.14↔	Miotomia, Parete toracica, addome e dorso	83.19.20↔	Disinserzione di muscolo, tendine e fascia, Testa e collo
83.02.15↔	Miotomia, Regione inguinale e genitale e natiche	83.19.21↔	Disinserzione di muscolo, tendine e fascia, Spalla e ascella
83.02.16↔	Miotomia, Estremità inferiore	83.19.22↔	Disinserzione di muscolo, tendine e fascia, Braccio e gomito
83.02.19↔	Miotomia, Altra localizzazione	83.19.23↔	Disinserzione di muscolo, tendine e fascia, Avambraccio
83.03.10↔	Borsotomia, Testa e collo	83.19.24↔	Disinserzione di muscolo, tendine e fascia, Parete toracica, addome e dorso
83.03.11↔	Borsotomia, Spalla e ascella	83.19.25↔	Disinserzione di muscolo, tendine e fascia, Regione inguinale e genitale e natiche
83.03.12↔	Borsotomia, Braccio e gomito	83.19.26↔	Disinserzione di muscolo, tendine e fascia, Estremità inferiore
83.03.13↔	Borsotomia, Avambraccio	83.19.29↔	Disinserzione di muscolo, tendine e fascia, Altra localizzazione
83.03.14↔	Borsotomia, Parete toracica, addome e dorso	83.19.30↔	Distacco del peduncolo dopo plastica con lembo, Testa e collo
83.03.15↔	Borsotomia, Regione inguinale e genitale e natiche	83.19.31↔	Distacco del peduncolo dopo plastica con lembo, Spalla e ascella
83.03.16↔	Borsotomia, Estremità inferiore	83.19.32↔	Distacco del peduncolo dopo plastica con lembo, Braccio e gomito
83.03.19↔	Borsotomia, Altra localizzazione	83.19.33↔	Distacco del peduncolo dopo plastica con lembo, Avambraccio
83.09.10↔	Rimozione di corpo estraneo da muscolo, tendine o fascia, Testa e collo	83.19.34↔	Distacco del peduncolo dopo plastica con lembo, Parete toracica, addome e dorso
83.09.11↔	Rimozione di corpo estraneo da muscolo, tendine o fascia, Spalla e ascella	83.19.35↔	Distacco del peduncolo dopo plastica con lembo, Regione inguinale e genitale e natiche
83.09.12↔	Rimozione di corpo estraneo da muscolo, tendine o fascia, Braccio e gomito	83.19.36↔	Distacco del peduncolo dopo plastica con lembo, Estremità inferiore
83.09.13↔	Rimozione di corpo estraneo da muscolo, tendine o fascia, Avambraccio	83.19.39↔	Distacco del peduncolo dopo plastica con lembo, Altra localizzazione
83.09.14↔	Rimozione di corpo estraneo da muscolo, tendine o fascia, Parete toracica, addome e dorso	83.19.90↔	Altra sezione dei tessuti molli, Testa e collo
83.09.15↔	Rimozione di corpo estraneo da muscolo, tendine o fascia, Regione inguinale e genitale e natiche	83.19.91↔	Altra sezione dei tessuti molli, Spalla e ascella
83.09.16↔	Rimozione di corpo estraneo da muscolo, tendine o fascia, Estremità inferiore	83.19.92↔	Altra sezione dei tessuti molli, Braccio e gomito
83.09.19↔	Rimozione di corpo estraneo da muscolo, tendine o fascia, Altra localizzazione	83.19.93↔	Altra sezione dei tessuti molli, Avambraccio
83.09.90↔	Altra incisione dei tessuti molli, Testa e collo	83.19.94↔	Altra sezione dei tessuti molli, Parete toracica, addome e dorso
83.09.91↔	Altra incisione dei tessuti molli, Spalla e ascella	83.19.95↔	Altra sezione dei tessuti molli, Regione inguinale e genitale e natiche
83.09.92↔	Altra incisione dei tessuti molli, Braccio e gomito	83.19.96↔	Altra sezione dei tessuti molli, Estremità inferiore
83.09.93↔	Altra incisione dei tessuti molli, Avambraccio	83.19.97↔	Altra sezione dei tessuti molli, Altra localizzazione
83.09.94↔	Altra incisione dei tessuti molli, Parete toracica, addome e dorso	83.21.11↔	Biopsia a cielo aperto dei tessuti molli
83.09.95↔	Altra incisione dei tessuti molli, Regione inguinale e genitale e natiche	83.21.21↔	Biopsia a cielo aperto di muscolo
83.09.96↔	Altra incisione dei tessuti molli, Estremità inferiore	83.21.30↔	Biopsia dei tessuti molli, Biopsia di borsa sinoviale
83.09.97↔	Altra incisione dei tessuti molli, Altra localizzazione	83.31.10↔	Asportazione di lesione delle guaine tendinee, Testa e collo
83.11↔	Achillotomia	83.31.11↔	Asportazione di lesione delle guaine tendinee, Spalla e ascella
83.12↔	Tenotomia degli adduttori dell'anca	83.31.12↔	Asportazione di lesione delle guaine tendinee, Braccio e gomito
83.13.10↔	Incisione di tendine, Testa e collo	83.31.13↔	Asportazione di lesione delle guaine tendinee, Avambraccio
83.13.11↔	Incisione di tendine, Spalla e ascella	83.31.14↔	Asportazione di lesione delle guaine tendinee, Parete toracica, addome e dorso
83.13.12↔	Incisione di tendine, Braccio e gomito	83.31.15↔	Asportazione di lesione delle guaine tendinee, Regione inguinale e genitale e natiche
83.13.13↔	Incisione di tendine, Avambraccio	83.31.16↔	Asportazione di lesione delle guaine tendinee, Estremità inferiore
83.13.14↔	Incisione di tendine, Parete toracica, addome e dorso	83.31.19↔	Asportazione di lesione delle guaine tendinee, Altra localizzazione
83.13.15↔	Incisione di tendine, Regione inguinale e genitale e natiche	83.32.10↔	Asportazione di lesione dei muscoli, Testa e collo
83.13.16↔	Incisione di tendine, Estremità inferiore	83.32.11↔	Asportazione di lesione dei muscoli, Spalla e braccio
83.13.19↔	Incisione di tendine, Altra localizzazione	83.32.12↔	Asportazione di lesione dei muscoli, Parete toracica, addome e dorso
83.13.20↔	Sezione di tendine, Testa e collo	83.32.13↔	Asportazione di lesione dei muscoli, Regione inguinale e genitale e natiche
83.13.21↔	Sezione di tendine, Spalla e ascella	83.32.14↔	Asportazione di lesione dei muscoli, Estremità inferiore
83.13.22↔	Sezione di tendine, Braccio e gomito	83.32.19↔	Asportazione di lesione dei muscoli, Altra localizzazione
83.13.23↔	Sezione di tendine, Avambraccio	83.39.10↔	Asportazione di lesione di tendine, testa e collo
83.13.24↔	Sezione di tendine, Parete toracica, addome e dorso	83.39.11↔	Asportazione di lesione di tendine, Spalla e braccio
83.13.25↔	Sezione di tendine, Regione inguinale e genitale e natiche	83.39.12↔	Asportazione di lesione di tendine, Parete toracica, addome e dorso
83.13.26↔	Sezione di tendine, Estremità inferiore	83.39.13↔	Asportazione di lesione di tendine, Regione inguinale e genitale e natiche
83.13.29↔	Sezione di tendine, Altra localizzazione	83.39.14↔	Asportazione di lesione di tendine, Estremità inferiore
83.14.10↔	Fasciotomia, Testa e collo		
83.14.11↔	Fasciotomia, Spalla e ascella		
83.14.12↔	Fasciotomia, Braccio e gomito		
83.14.13↔	Fasciotomia, Avambraccio		
83.14.14↔	Fasciotomia, Parete toracica, addome e dorso		
83.14.15↔	Fasciotomia, Regione inguinale e genitale e natiche		
83.14.16↔	Fasciotomia, Estremità inferiore		
83.14.19↔	Fasciotomia, Altra localizzazione		

83.39.19↔	Asportazione di lesione di tendine, Altra localizzazione	83.5x.16↔	Borsectomia, Estremità inferiore
83.39.20↔	Asportazione di lesione di fascia, Testa e collo	83.5x.19↔	Borsectomia, Altra localizzazione
83.39.21↔	Asportazione di lesione di fascia, Spalla e braccio	83.61.11↔	Sutura di guaina tendinea, Spalla e ascella
83.39.22↔	Asportazione di lesione di fascia, Parete toracica, addome e dorso	83.61.12↔	Sutura di guaina tendinea, Braccio e gomito
83.39.23↔	Asportazione di lesione di fascia, Regione inguinale e genitale e natiche	83.61.13↔	Sutura di guaina tendinea, Avambraccio
83.39.24↔	Asportazione di lesione di fascia, Estremità inferiore	83.61.14↔	Sutura di guaina tendinea, Parete toracica, addome e dorso
83.39.29↔	Asportazione di lesione di fascia, Altra localizzazione	83.61.15↔	Sutura di guaina tendinea, Regione inguinale e genitale e natiche
83.41↔	Asportazione di tendini per innesti	83.61.16↔	Sutura di guaina tendinea, Estremità inferiore
83.42.10↔	Altra tendinectomia, Testa e collo	83.61.19↔	Sutura di guaina tendinea, Altra localizzazione
83.42.11↔	Altra tendinectomia, Spalla e ascella	83.62.10↔	Sutura differita di tendini, Testa e collo
83.42.12↔	Altra tendinectomia, Braccio e gomito	83.62.11↔	Sutura differita di tendini, Spalla e ascella
83.42.13↔	Altra tendinectomia, Avambraccio	83.62.12↔	Sutura differita di tendini, Braccio e gomito
83.42.14↔	Altra tendinectomia, Parete toracica, addome e dorso	83.62.13↔	Sutura differita di tendini, Avambraccio
83.42.15↔	Altra tendinectomia, Regione inguinale e genitale e natiche	83.62.14↔	Sutura differita di tendini, Parete toracica, addome e dorso
83.42.16↔	Altra tendinectomia, Estremità inferiore	83.62.15↔	Sutura differita di tendini, Regione inguinale e genitale e natiche
83.42.19↔	Altra tendinectomia, Altra localizzazione	83.62.16↔	Sutura differita di tendini, Estremità inferiore
83.44.00↔	Altra fasciectomia, NAS	83.62.19↔	Sutura differita di tendini, Altra localizzazione
83.44.10↔	Altra fasciectomia, Testa e collo	83.64.10↔	Altra sutura di tendini, Testa e collo
83.44.11↔	Altra fasciectomia, Spalla e ascella	83.64.11↔	Altra sutura di tendini, Spalla e ascella
83.44.12↔	Altra fasciectomia, Braccio e gomito	83.64.12↔	Altra sutura di tendini, Braccio e gomito
83.44.13↔	Altra fasciectomia, Avambraccio	83.64.13↔	Altra sutura di tendini, Avambraccio
83.44.14↔	Altra fasciectomia, Parete toracica, addome e dorso	83.64.14↔	Altra sutura di tendini, Parete toracica, addome e dorso
83.44.15↔	Altra fasciectomia, Regione inguinale e genitale e natiche	83.64.15↔	Altra sutura di tendini, Regione inguinale e genitale e natiche
83.44.16↔	Altra fasciectomia, Estremità inferiore	83.64.16↔	Altra sutura di tendini, Estremità inferiore
83.44.19↔	Altra fasciectomia, Altra localizzazione	83.64.19↔	Altra sutura di tendini, Altra localizzazione
83.44.99↔	Altra fasciectomia, altro	83.65.10↔	Altra sutura di muscoli o fasce, Testa e collo
83.45.10↔	Altra miectomia, Testa e collo	83.65.11↔	Altra sutura di muscoli o fasce, Spalla e ascella
83.45.11↔	Altra miectomia, Spalla e ascella	83.65.12↔	Altra sutura di muscoli o fasce, Braccio e gomito
83.45.12↔	Altra miectomia, Braccio e gomito	83.65.13↔	Altra sutura di muscoli o fasce, Avambraccio
83.45.13↔	Altra miectomia, Avambraccio	83.65.14↔	Altra sutura di muscoli o fasce, Parete toracica, addome e dorso
83.45.14↔	Altra miectomia, Parete toracica, addome e dorso	83.65.15↔	Altra sutura di muscoli o fasce, Regione inguinale e genitale e natiche
83.45.15↔	Altra miectomia, Regione inguinale e genitale e natiche	83.65.16↔	Altra sutura di muscoli o fasce, Estremità inferiore
83.45.16↔	Altra miectomia, Estremità inferiore	83.65.19↔	Altra sutura di muscoli o fasce, Altra localizzazione
83.45.19↔	Altra miectomia, Altra localizzazione	83.72.10↔	Arretramento di tendini, Testa e collo
83.49.10↔	Asportazione di guaina tendinea, Testa e collo	83.72.11↔	Arretramento di tendini, Spalla e ascella
83.49.11↔	Asportazione di guaina tendinea, Spalla e ascella	83.72.12↔	Arretramento di tendini, Braccio e gomito
83.49.12↔	Asportazione di guaina tendinea, Braccio e gomito	83.72.13↔	Arretramento di tendini, Avambraccio
83.49.13↔	Asportazione di guaina tendinea, Avambraccio	83.72.14↔	Arretramento di tendini, Parete toracica, addome e dorso
83.49.14↔	Asportazione di guaina tendinea, Parete toracica e dorso	83.72.15↔	Arretramento di tendini, Regione inguinale e genitale e natiche
83.49.15↔	Asportazione di guaina tendinea, Regione inguinale e genitale e natiche	83.72.16↔	Arretramento di tendini, Estremità inferiore
83.49.16↔	Asportazione di guaina tendinea, Estremità inferiore	83.72.19↔	Arretramento di tendini, Altra localizzazione
83.49.19↔	Asportazione di guaina tendinea, Altra localizzazione	83.73.10↔	Reinserzione di tendini, Testa e collo
83.49.20↔	Resezione compartimentale, Testa e collo	83.73.11↔	Reinserzione di tendini, Spalla e ascella
83.49.21↔	Resezione compartimentale, Spalla e ascella	83.73.12↔	Reinserzione di tendini, Braccio e gomito
83.49.22↔	Resezione compartimentale, Braccio e gomito	83.73.13↔	Reinserzione di tendini, Avambraccio
83.49.23↔	Resezione compartimentale, Avambraccio	83.73.14↔	Reinserzione di tendini, Parete toracica, addome e dorso
83.49.24↔	Resezione compartimentale, Parete toracica, addome e dorso	83.73.15↔	Reinserzione di tendini, Regione inguinale e genitale e natiche
83.49.25↔	Resezione compartimentale, Regione inguinale e genitale e natiche	83.73.16↔	Reinserzione di tendini, Estremità inferiore
83.49.26↔	Resezione compartimentale, Estremità inferiore	83.73.19↔	Reinserzione di tendini, Altra localizzazione
83.49.29↔	Resezione compartimentale, Altra localizzazione	83.74.10↔	Reinserzione di muscoli, Testa e collo
83.49.30↔	Altra asportazione di tessuti molli, Testa e collo	83.74.11↔	Reinserzione di muscoli, Spalla e ascella
83.49.31↔	Altra asportazione di tessuti molli, Spalla e ascella	83.74.12↔	Reinserzione di muscoli, Braccio e gomito
83.49.32↔	Altra asportazione di tessuti molli, Braccio e gomito	83.74.13↔	Reinserzione di muscoli, Avambraccio
83.49.33↔	Altra asportazione di tessuti molli, Avambraccio	83.74.14↔	Reinserzione di muscoli, Parete toracica, addome e dorso
83.49.34↔	Altra asportazione di tessuti molli, Parete toracica, addome e dorso	83.74.15↔	Reinserzione di muscoli, Regione inguinale e genitale
83.49.35↔	Altra asportazione di tessuti molli, Regione inguinale e genitale e natiche	83.74.16↔	Reinserzione di muscoli, Estremità inferiore
83.49.36↔	Altra asportazione di tessuti molli, Estremità inferiore	83.74.19↔	Reinserzione di muscoli, Altra localizzazione
83.49.39↔	Altra asportazione di tessuti molli, Altra localizzazione	83.77.10↔	Trasferimento o trapianto di muscoli, Testa e collo
83.5x.10↔	Borsectomia, Testa e collo	83.77.11↔	Trasferimento o trapianto di muscoli, Spalla e ascella
83.5x.11↔	Borsectomia, Spalla e ascella	83.77.12↔	Trasferimento o trapianto di muscoli, Braccio e gomito
83.5x.12↔	Borsectomia, Braccio e gomito	83.77.13↔	Trasferimento o trapianto di muscoli, Avambraccio
83.5x.13↔	Borsectomia, Avambraccio	83.77.14↔	Trasferimento o trapianto di muscoli, Parete toracica, addome e dorso
83.5x.14↔	Borsectomia, Parete toracica, addome e dorso	83.77.15↔	Trasferimento o trapianto di muscoli, Regione inguinale e genitale e natiche
83.5x.15↔	Borsectomia, Regione inguinale e genitale e natiche	83.77.16↔	Trasferimento o trapianto di muscoli, Estremità inferiore
		83.77.19↔	Trasferimento o trapianto di muscoli, Altra localizzazione
		83.85.10↔	Allungamento di muscolo o tendine, Testa e collo

83.85.11↔	Allungamento di muscolo o tendine, Spalla e ascella	83.88.49↔	Tenodesi, Altra localizzazione
83.85.12↔	Allungamento di muscolo o tendine, Braccio e gomito	83.88.90↔	Altri interventi di plastica sui tendini, Testa e collo
83.85.13↔	Allungamento di muscolo o tendine, Avambraccio	83.88.91↔	Altri interventi di plastica sui tendini, Spalla e ascella
83.85.14↔	Allungamento di muscolo o tendine, Parete toracica, addome e dorso	83.88.92↔	Altri interventi di plastica sui tendini, Braccio e gomito
83.85.15↔	Allungamento di muscolo o tendine, Regione inguinale e genitale e natiche	83.88.93↔	Altri interventi di plastica sui tendini, Avambraccio
83.85.16↔	Allungamento di muscolo o tendine, Estremità inferiore	83.88.94↔	Altri interventi di plastica sui tendini, Parete toracica, addome e dorso
83.85.19↔	Allungamento di muscolo o tendine, Altra localizzazione	83.88.95↔	Altri interventi di plastica sui tendini, Regione inguinale e genitale e natiche
83.85.20↔	Accorciamento di muscolo o tendine, Testa e collo	83.88.96↔	Altri interventi di plastica sui tendini, Estremità inferiore
83.85.21↔	Accorciamento di muscolo o tendine, Spalla e ascella	83.88.97↔	Altri interventi di plastica sui tendini, Altra localizzazione
83.85.22↔	Accorciamento di muscolo o tendine, Braccio e gomito	83.89.10↔	Allungamento, accorciamento o raddoppiamento di fascia, Testa e collo
83.85.23↔	Accorciamento di muscolo o tendine, Avambraccio	83.89.11↔	Allungamento, accorciamento o raddoppiamento di fascia, Spalla e ascella
83.85.24↔	Accorciamento di muscolo o tendine, Parete toracica, addome e dorso	83.89.12↔	Allungamento, accorciamento o raddoppiamento di fascia, Braccio e gomito
83.85.25↔	Accorciamento di muscolo o tendine, Regione inguinale e genitale e natiche	83.89.13↔	Allungamento, accorciamento o raddoppiamento di fascia, Avambraccio
83.85.26↔	Accorciamento di muscolo o tendine, Estremità inferiore	83.89.14↔	Allungamento, accorciamento o raddoppiamento di fascia, Parete toracica, addome e dorso
83.85.29↔	Accorciamento di muscolo o tendine, Altra localizzazione	83.89.15↔	Allungamento, accorciamento o raddoppiamento di fascia, Regione inguinale e genitale e natiche
83.86↔	Plastica del quadricipite	83.89.16↔	Allungamento, accorciamento o raddoppiamento di fascia, Estremità inferiore
83.87.10↔	Mioplastica, Testa e collo	83.89.19↔	Allungamento, accorciamento o raddoppiamento di fascia, Altra localizzazione
83.87.11↔	Mioplastica, Spalla e ascella	83.89.20↔	Copertura di difetto della fascia, Testa e collo
83.87.12↔	Mioplastica, Braccio e gomito	83.89.21↔	Copertura di difetto della fascia, Spalla e ascella
83.87.13↔	Mioplastica, Avambraccio	83.89.22↔	Copertura di difetto della fascia, Braccio e gomito
83.87.14↔	Mioplastica, Parete toracica, addome e dorso	83.89.23↔	Copertura di difetto della fascia, Avambraccio
83.87.15↔	Mioplastica, Regione inguinale e genitale e natiche	83.89.24↔	Copertura di difetto della fascia, Parete toracica, addome e dorso
83.87.16↔	Mioplastica, Estremità inferiore	83.89.25↔	Copertura di difetto della fascia, Regione inguinale e genitale e natiche
83.87.19↔	Mioplastica, Altra localizzazione	83.89.26↔	Copertura di difetto della fascia, Estremità inferiore
83.87.90↔	Altri interventi di plastica sui muscoli, Testa e collo	83.89.29↔	Copertura di difetto della fascia, Altra localizzazione
83.87.91↔	Altri interventi di plastica sui muscoli, Spalla e ascella	83.89.90↔	Altri interventi di plastica sulle fasce, Testa e collo
83.87.92↔	Altri interventi di plastica sui muscoli, Braccio e gomito	83.89.91↔	Altri interventi di plastica sulle fasce, Spalla e ascella
83.87.93↔	Altri interventi di plastica sui muscoli, Avambraccio	83.89.92↔	Altri interventi di plastica sulle fasce, Braccio e gomito
83.87.94↔	Altri interventi di plastica sui muscoli, Parete toracica, addome e dorso	83.89.93↔	Altri interventi di plastica sulle fasce, Avambraccio
83.87.95↔	Altri interventi di plastica sui muscoli, Regione inguinale e genitale e natiche	83.89.94↔	Altri interventi di plastica sulle fasce, Parete toracica, addome e dorso
83.87.96↔	Altri interventi di plastica sui muscoli, Estremità inferiore	83.89.95↔	Altri interventi di plastica sulle fasce, Regione inguinale e genitale e natiche
83.87.97↔	Altri interventi di plastica sui muscoli, Altra localizzazione	83.89.96↔	Altri interventi di plastica sulle fasce, Estremità inferiore
83.88.10↔	Rinforzo di tendine, Testa e collo	83.89.97↔	Altri interventi di plastica sulle fasce, Altra localizzazione
83.88.11↔	Rinforzo di tendine, Spalla e ascella	83.91.10↔	Lisi di aderenze di muscoli, tendini, fasce e borse, Testa e collo
83.88.12↔	Rinforzo di tendine, Braccio e gomito	83.91.11↔	Lisi di aderenze di muscoli, tendini, fasce e borse, Spalla e ascella
83.88.13↔	Rinforzo di tendine, Avambraccio	83.91.12↔	Lisi di aderenze di muscoli, tendini, fasce e borse, Braccio e gomito
83.88.14↔	Rinforzo di tendine, Parete toracica, addome e dorso	83.91.13↔	Lisi di aderenze di muscoli, tendini, fasce e borse, Avambraccio
83.88.15↔	Rinforzo di tendine, Regione inguinale e genitale e natiche	83.91.14↔	Lisi di aderenze di muscoli, tendini, fasce e borse, Parete toracica, addome e dorso
83.88.16↔	Rinforzo di tendine, Estremità inferiore	83.91.15↔	Lisi di aderenze di muscoli, tendini, fasce e borse, Regione inguinale e genitale e natiche
83.88.19↔	Rinforzo di tendine, Altra localizzazione	83.91.16↔	Lisi di aderenze di muscoli, tendini, fasce e borse, Estremità inferiore
83.88.20↔	Tenoplastica sostitutiva, Testa e collo	83.91.19↔	Lisi di aderenze di muscoli, tendini, fasce e borse, Altra localizzazione
83.88.21↔	Tenoplastica sostitutiva, Spalla e ascella	83.92↔	Inserzione o sostituzione di stimolatore dei muscoli scheletrici
83.88.22↔	Tenoplastica sostitutiva, Braccio e gomito	83.99.10↔	Altri interventi su tendini, Testa e collo
83.88.23↔	Tenoplastica sostitutiva, Avambraccio	83.99.11↔	Altri interventi su tendini, Spalla e ascella
83.88.24↔	Tenoplastica sostitutiva, Parete toracica, addome e dorso	83.99.12↔	Altri interventi su tendini, Braccio e gomito
83.88.25↔	Tenoplastica sostitutiva, Regione inguinale e genitale e natiche	83.99.13↔	Altri interventi su tendini, Avambraccio
83.88.26↔	Tenoplastica sostitutiva, Estremità inferiore	83.99.14↔	Altri interventi su tendini, Parete toracica, addome e dorso
83.88.29↔	Tenoplastica sostitutiva, Altra localizzazione	83.99.15↔	Altri interventi su tendini, Regione inguinale e genitale e natiche
83.88.30↔	Creazione di un letto per l'innesto di tendini, Testa e collo	83.99.16↔	Altri interventi su tendini, Estremità inferiore
83.88.31↔	Creazione di un letto per l'innesto di tendini, Spalla e ascella	83.99.19↔	Altri interventi su tendini, Altra localizzazione
83.88.32↔	Creazione di un letto per l'innesto di tendini, Braccio e gomito	83.99.20↔	Altri interventi su muscoli, fasce e borse, Testa e collo
83.88.33↔	Creazione di un letto per l'innesto di tendini, Avambraccio	83.99.21↔	Altri interventi su muscoli, fasce e borse, Spalla e ascella
83.88.34↔	Creazione di un letto per l'innesto di tendini, Parete toracica, addome e dorso		
83.88.35↔	Creazione di un letto per l'innesto di tendini, Regione inguinale e genitale e natiche		
83.88.36↔	Creazione di un letto per l'innesto di tendini, Estremità inferiore		
83.88.39↔	Creazione di un letto per l'innesto di tendini, Altra localizzazione		
83.88.40↔	Tenodesi, Testa e collo		
83.88.41↔	Tenodesi, Spalla e ascella		
83.88.42↔	Tenodesi, Braccio e gomito		
83.88.43↔	Tenodesi, Avambraccio		
83.88.44↔	Tenodesi, Parete toracica, addome e dorso		
83.88.45↔	Tenodesi, Regione inguinale e genitale e natiche		
83.88.46↔	Tenodesi, Estremità inferiore		

83.99.22↔	Altri interventi su muscoli, fasce e borse, Braccio e gomito	86.08.99↔	Sostituzione di pompa di infusione totalmente impiantabile, altro
83.99.23↔	Altri interventi su muscoli, fasce e borse, Avambraccio	86.22.20‡↔	Ampio sbrigliamento asportativo di ferita, infezione o ustione con inserzione di sistema di somministrazione farmacologica nel capo (eccetto labbra)
83.99.24↔	Altri interventi su muscoli, fasce e borse, Parete toracica, addome e dorso	86.22.27‡↔	Ampio sbrigliamento asportativo di ferita, infezione o ustione con inserzione di sistema di somministrazione farmacologica nella regione inguinale e genitale
83.99.25↔	Altri interventi su muscoli, fasce e borse, Regione inguinale e genitale e natiche	86.22.28‡↔	Ampio sbrigliamento asportativo di ferita, infezione o ustione con inserzione di sistema di somministrazione farmacologica nell'estremità inferiore
83.99.26↔	Altri interventi su muscoli, fasce e borse, Estremità inferiore	86.22.29‡↔	Ampio sbrigliamento asportativo di ferita, infezione o ustione con inserzione di sistema di somministrazione farmacologica in altra localizzazione
83.99.29↔	Altri interventi su muscoli, fasce e borse, Altra localizzazione	86.84.10↔	Correzione di cicatrice o briglia retrattile della cute del capo
83.99.30↔	Revisione senza sostituzione di stimolatore dei muscoli scheletrici	86.84.13↔	Correzione di cicatrice o briglia retrattile della cute dell'avambraccio
86.06.00↔	Inserzione di pompa di infusione totalmente impiantabile, NAS	86.84.14↔	Correzione di cicatrice o briglia retrattile della cute della mano
86.06.10↔	Inserzione di pompa di infusione totalmente impiantabile per infusione intraventricolare, con profilo giornaliero variabile programmabile	86.84.17↔	Correzione di cicatrice o briglia retrattile della cute della regione inguinale e genitale o delle natiche
86.06.11↔	Inserzione di pompa di infusione totalmente impiantabile per infusione intraventricolare, con flusso costante (pompa ad aria compressa)	86.84.18↔	Correzione di cicatrice o briglia retrattile della cute delle estremità inferiori
86.06.20↔	Inserzione di pompa di infusione totalmente impiantabile per infusione intratecale ed epidurale con profilo giornaliero variabile programmabile	86.84.19↔	Correzione di cicatrice o briglia retrattile della cute in altra sede
86.06.21↔	Inserzione di pompa di infusione totalmente impiantabile per infusione intratecale ed epidurale con flusso costante (pompa ad aria compressa)	86.88.50↔	Impianto o sostituzione di sistema per terapia a pressione negativa, profondo, su ossa e articolazioni delle estremità
86.06.99↔	Inserzione di pompa di infusione totalmente impiantabile, altro	86.88.51↔	Impianto o sostituzione di sistema per terapia a pressione negativa, profondo, su torace, mediastino e sterno
86.08.00↔	Sostituzione di pompa di infusione totalmente impiantabile, NAS	86.88.52↔	Impianto o sostituzione di sistema per terapia a pressione negativa, sull'addome aperto
86.08.10↔	Sostituzione di pompa di infusione totalmente impiantabile per infusione intraventricolare, con profilo giornaliero variabile programmabile	86.88.53↔	Impianto o sostituzione di sistema per terapia a pressione negativa, endoretale
86.08.11↔	Sostituzione di pompa di infusione totalmente impiantabile per infusione intraventricolare con flusso costante (pompa ad aria compressa)	86.88.59↔	Impianto o sostituzione di sistema per terapia a pressione negativa, su cute e sottocute o in altra sede
86.08.20↔	Sostituzione di pompa di infusione totalmente impiantabile per infusione intratecale ed epidurale con profilo giornaliero variabile programmabile		
86.08.21↔	Sostituzione di pompa di infusione totalmente impiantabile per infusione intratecale ed epidurale con flusso costante (pompa ad aria compressa)		

## Procedura N11-2

54.93‡↔ Creazione di fistola cutaneoepitoneale

## Procedura N11-3

40.22.00↔	Asportazione di linfonodo mammario interno, NAS	40.29.89↔	Asportazione di più stazioni linfonodali addominali (con biopsia epatica), altro
40.22.10↔	Asportazione di linfonodo mammario interno, per via toracoscopica	40.29.99↔	Asportazione semplice di altre strutture linfatiche, altro
40.22.20↔	Asportazione di linfonodo mammario interno, chirurgica a cielo aperto	40.3x.10↔	Linfadenectomia regionale quale intervento indipendente, NAS
40.22.99↔	Asportazione di linfonodo mammario interno, altro	40.3x.11↔	Linfadenectomia regionale quale intervento indipendente, cervicale
40.24.00↔	Asportazione di linfonodo inguinale, NAS	40.3x.12↔	Linfadenectomia regionale quale intervento indipendente, ascellare
40.24.10↔	Asportazione di linfonodo inguinale, chirurgica a cielo aperto, senza marcatura	40.3x.13↔	Linfadenectomia regionale quale intervento indipendente, para-aortica, pelvica, otturatoria o iliaca
40.24.11↔	Asportazione di linfonodo inguinale, chirurgica a cielo aperto, con marcatura con radionuclidi o colorante (linfadenectomia del linfonodo sentinella)	40.3x.14↔	Linfadenectomia regionale quale intervento indipendente, inguinale, chirurgica a cielo aperto
40.24.20↔	Asportazione di linfonodo inguinale, per via laparoscopica	40.3x.15↔	Linfadenectomia regionale quale intervento indipendente, inguinale, per via laparoscopica
40.24.99↔	Asportazione di linfonodo inguinale, altro	40.3x.16↔	Linfadenectomia regionale quale intervento indipendente, mediastinica e peribronchiale
40.29.10↔	Asportazione di linfonodo mediastinico, NAS	40.3x.19↔	Linfadenectomia regionale quale intervento indipendente, altro
40.29.11↔	Asportazione di linfonodo mediastinico, chirurgica a cielo aperto	40.3x.21↔	Linfadenectomia regionale in corso di altro intervento, cervicale
40.29.12↔	Asportazione di linfonodo mediastinico, per via toracoscopica	40.3x.22↔	Linfadenectomia regionale in corso di altro intervento, ascellare
40.29.19↔	Asportazione di linfonodo mediastinico, altro	40.3x.23↔	Linfadenectomia regionale in corso di altro intervento, para-aortica, pelvica o iliaca
40.29.20↔	Asportazione di linfonodo para-aortico	40.3x.24↔	Linfadenectomia regionale in corso di altro intervento, otturatoria
40.29.30↔	Asportazione di linfonodo iliaco	40.3x.25↔	Linfadenectomia regionale in corso di altro intervento, inguinale
40.29.70↔	Asportazione di linfangioma o di igroma cistico	40.3x.26↔	Linfadenectomia regionale in corso di altro intervento, mediastinica e peribronchiale
40.29.80↔	Asportazione di più stazioni linfonodali addominali (con biopsia epatica), NAS	40.3x.29↔	Linfadenectomia regionale in corso di altro intervento, altro
40.29.81↔	Asportazione di più stazioni linfonodali addominali (con biopsia epatica), chirurgica a cielo aperto [laparotomia di staging]	41.5↔	Splenectomia totale
40.29.82↔	Asportazione di più stazioni linfonodali addominali (con biopsia epatica), per via laparoscopica [laparoscopia di staging]		



46.03↔	Esteriorizzazione dell'intestino crasso	57.71.11↔	Cistectomia radicale, senza uretrectomia, nel maschio, per via laparoscopica
46.10↔	Colostomia, NAS	57.71.20↔	Cistectomia radicale, con uretrectomia, nel maschio, chirurgica a cielo aperto
46.11↔	Colostomia temporanea	57.71.21↔	Cistectomia radicale, con uretrectomia, nel maschio, per via laparoscopica
46.13↔	Colostomia permanente	57.71.30↔	Cistectomia radicale, senza uretrectomia, nella donna, chirurgica a cielo aperto
46.20↔	Ileostomia, NAS	57.71.31↔	Cistectomia radicale, senza uretrectomia, nella donna, per via laparoscopica
46.21↔	Ileostomia temporanea	57.71.40↔	Cistectomia radicale, con uretrectomia, nella donna, chirurgica a cielo aperto
46.22↔	Ileostomia continente	57.71.41↔	Cistectomia radicale, con uretrectomia, nella donna, per via laparoscopica
46.23↔	Altra ileostomia permanente	57.71.50↔	Cistectomia radicale, svuotamento pelvico (esenterazione) nel maschio, chirurgica a cielo aperto
46.39.10↔	Altra enterostomia, Confezione di anastomosi secondo Bishop-Koop	57.71.51↔	Cistectomia radicale, svuotamento pelvico (esenterazione) nel maschio, per via laparoscopica
46.41.11↔	Neoconfezione di stoma artificiale dell'intestino tenue	57.71.99↔	Cistectomia radicale, altro
46.41.12↔	Asportazione della parte estroflessa di uno stoma artificiale dell'intestino tenue	57.79.00↔	Altra cistectomia totale, NAS
46.41.20↔	Conversione di stoma artificiale dell'intestino tenue in stoma continente	57.79.10↔	Altra cistectomia totale, cistectomia semplice, nel maschio, chirurgica a cielo aperto
46.43.11↔	Neoconfezione di colostomia	57.79.11↔	Altra cistectomia totale, cistectomia semplice, nel maschio, per via laparoscopica
46.43.12↔	Rimozione di parte estroflessa di stoma dell'intestino crasso	57.79.20↔	Altra cistectomia totale, cistectomia semplice, nella donna, chirurgica a cielo aperto
46.43.20↔	Conversione di stoma dell'intestino crasso in stoma continente	57.79.21↔	Altra cistectomia totale, cistectomia semplice, nella donna, per via laparoscopica
54.4x.11↔	Asportazione di mesentere	57.79.99↔	Altra cistectomia totale, altro
54.4x.12↔	Asportazione di omento	57.84.10↔	Riparazione di fistola vescico-vaginale, chirurgica a cielo aperto (addominale)
54.99.41↔	Altri interventi sulla regione addominale, Asportazione o chiusura di fistola cutaneo-peritoneale (cateterismo permanente)	57.84.11↔	Riparazione di fistola vescico-vaginale, per via vaginale
54.99.50↔	Altri interventi sulla regione addominale, Chiusura temporanea della parete addominale	57.84.12↔	Riparazione di fistola vescico-vaginale, transvescicale
56.51.00↔	Confezione di uretero-ileostomia cutanea, NAS	57.84.13↔	Riparazione di fistola vescico-vaginale, per via laparoscopica
56.51.10↔	Confezione di uretero-ileostomia cutanea, ureteroileocutaneostomia [condotto ileale] o ureterocolocutaneostomia [condotto colon-sigmoideo], chirurgica a cielo aperto	57.84.20↔	Riparazione di fistola vescico-cutanea, chirurgica a cielo aperto
56.51.11↔	Confezione di uretero-ileostomia cutanea, ureteroileocutaneostomia [condotto ileale] o ureterocolocutaneostomia [condotto colon-sigmoideo], per via laparoscopica	57.84.21↔	Riparazione di fistola vescico-cutanea, per via laparoscopica
56.51.12↔	Confezione di uretero-ileostomia cutanea, con interposizione intestinale [condotto] (derivazione urinaria non continente), per altra via	57.84.99↔	Riparazione di altra fistola della vescica, altro
56.51.20↔	Confezione di uretero-ileostomia cutanea, conversione di altra derivazione urinaria sopravescicale in uretero-ileostomia cutanea	57.96↔	Impianto di stimolatore vescicale elettronico
56.51.30↔	Confezione di uretero-ileostomia cutanea, con tasca intestinale (derivazione urinaria continente)	57.97↔	Sostituzione di stimolatore vescicale elettronico
56.51.99↔	Confezione di uretero-ileostomia cutanea, altro	58.41↔	Sutura di lacerazione uretrale
56.52.00↔	Revisione di uretero-ileostomia cutanea, NAS	58.49.10↔	Riparazione uretrale in uno stadio con cute prepuziale o peniena
56.52.10↔	Revisione di uretero-ileostomia cutanea, con interposizione intestinale [condotto]	58.49.11↔	Riparazione uretrale in uno stadio con mucosa orale o vescicale, altra ricostruzione
56.52.20↔	Revisione di uretero-ileostomia cutanea, con tasca intestinale (derivazione urinaria continente)	58.49.20↔	Riparazione uretrale in due stadi, primo stadio, con cute prepuziale o peniena
56.52.99↔	Revisione di uretero-ileostomia cutanea, altro	58.49.21↔	Riparazione uretrale in due stadi, primo stadio, con mucosa orale o vescicale
56.61.00↔	Confezione di altra ureterostomia cutanea, NAS	58.49.29↔	Altra riparazione uretrale, in due stadi, primo stadio, altra ricostruzione
56.61.10↔	Confezione di altra ureterostomia cutanea, ureterocolocutaneostomia e transureterocolocutaneostomia, per via laparoscopica	58.49.31↔	Riparazione uretrale in due stadi, secondo stadio, con cute prepuziale o peniena
56.61.20↔	Confezione di altra ureterostomia cutanea, conversione di altra derivazione urinaria sopravescicale in ureterostomia cutanea	58.49.33↔	Riparazione uretrale in due stadi, secondo stadio, con mucosa orale o vescicale
56.61.99↔	Confezione di altra ureterostomia cutanea, altro	58.49.39↔	Riparazione uretrale in due stadi, secondo stadio, altro
56.62↔	Revisione di altra ureterocolocutaneostomia	86.06.00↔	Inserzione di pompa di infusione totalmente impiantabile, NAS
56.71.00↔	Derivazione urinaria all'intestino, NAS	86.06.10↔	Inserzione di pompa di infusione totalmente impiantabile per infusione intraventricolare, con profilo giornaliero variabile programmabile
56.71.10↔	Ureterosigmoidostomia con confezione di tasca, chirurgica a cielo aperto	86.06.11↔	Inserzione di pompa di infusione totalmente impiantabile per infusione intraventricolare, con flusso costante (pompa ad aria compressa)
56.71.11↔	Ureterosigmoidostomia con confezione di tasca, per via laparoscopica	86.06.20↔	Inserzione di pompa di infusione totalmente impiantabile per infusione intratecale ed epidurale con profilo giornaliero variabile programmabile
56.71.20↔	Conversione di altra derivazione urinaria sopravescicale in derivazione urinaria all'intestino	86.06.21↔	Inserzione di pompa di infusione totalmente impiantabile per infusione intratecale ed epidurale con flusso costante (pompa ad aria compressa)
56.71.99↔	Derivazione urinaria all'intestino, altro	86.06.99↔	Inserzione di pompa di infusione totalmente impiantabile, altro
56.72↔	Revisione di anastomosi uretero-intestinale	86.08.00↔	Sostituzione di pompa di infusione totalmente impiantabile, NAS
56.75↔	Transuretero-ureterostomia	86.08.10↔	Sostituzione di pompa di infusione totalmente impiantabile per infusione intraventricolare, con profilo giornaliero variabile programmabile
56.92↔	Impianto di stimolatore elettronico ureterale		
56.93↔	Sostituzione di stimolatore elettronico ureterale		
57.71.00↔	Cistectomia radicale, NAS		
57.71.10↔	Cistectomia radicale, senza uretrectomia, nel maschio, chirurgica a cielo aperto		

86.08.11↔	Sostituzione di pompa di infusione totalmente impiantabile per infusione intraventricolare con flusso costante (pompa ad aria compressa)	86.08.21↔	Sostituzione di pompa di infusione totalmente impiantabile per infusione intratecale ed epidurale con flusso costante (pompa ad aria compressa)
86.08.20↔	Sostituzione di pompa di infusione totalmente impiantabile per infusione intratecale ed epidurale con profilo giornaliero variabile programmabile	86.08.99↔	Sostituzione di pompa di infusione totalmente impiantabile, altro

**ADRG N13****Interventi maggiori su vagina, cervice e vulva**

Procedura nella tabella N13-1

**DRG N13A****Interventi maggiori su vagina, cervice e vulva, età > 80 anni o CC gravi**

Età &gt; 80 anni o PCCL &gt; 2

**DRG N13B****Interventi maggiori su vagina, cervice e vulva, età < 81 anni****Procedura N13-1**

49.77.11↔	Anoproctoplastica, chirurgica a cielo aperto	67.4x.11↔	Asportazione chirurgica radicale di moncone cervicale, senza linfadenectomia, a cielo aperto (addominale)
49.77.12↔	Anoproctoplastica, per via perineale	67.4x.12↔	Asportazione radicale di moncone cervicale, senza linfadenectomia, per via vaginale
49.77.13↔	Anoproctoplastica, per via laparoscopica	67.4x.13↔	Asportazione radicale di moncone cervicale, senza linfadenectomia, per via vaginale, con assistenza laparoscopica
49.78.00↔	Riparazione di agenesia e atresia anorettale congenita, NAS	67.4x.14↔	Asportazione radicale di moncone cervicale, senza linfadenectomia, per via laparoscopica
49.78.09↔	Riparazione di agenesia e atresia anorettale congenita, altro	67.4x.20↔	Asportazione radicale di moncone cervicale, con linfadenectomia, NAS
49.78.11↔	Anorettoplastica anteriore, chirurgica a cielo aperto e per via perineale	67.4x.21↔	Asportazione chirurgica radicale di moncone cervicale, con linfadenectomia, a cielo aperto (addominale)
49.78.12↔	Anorettoplastica posteriore sagittale [PSARP], chirurgica a cielo aperto e per via perineale	67.4x.22↔	Asportazione radicale di moncone cervicale, con linfadenectomia, per via vaginale
49.78.13↔	Anorettoplastica posteriore sagittale [PSARP] con chiusura di fistola con il tratto urogenitale, chirurgica a cielo aperto e per via perineale	67.4x.23↔	Asportazione radicale di moncone cervicale, con linfadenectomia, per via vaginale, con assistenza laparoscopica
49.78.14↔	Anorettoplastica posteriore sagittale [PSARP] con correzione di malformazione della vagina, chirurgica a cielo aperto e per via perineale	67.4x.24↔	Asportazione radicale di moncone cervicale, con linfadenectomia, per via laparoscopica
49.78.21↔	Pull-through addominoperineale o sacroaddominoperineale per agenesia e atresia anorettale congenita	67.4x.29↔	Asportazione radicale di moncone cervicale, con linfadenectomia, altro
49.78.31↔	Riparazione dell'ano per agenesia e atresia anorettale congenita, per via perineale	67.4x.30↔	Asportazione di moncone cervicale
49.79↔	Riparazione dell'ano, altro	67.4x.99↔	Asportazione della cervice, altro
56.84.00↔	Chiusura di altra fistola ureterale, NAS	67.51↔	Cerchiaggio transaddominale della cervice
56.84.10↔	Chiusura di fistola ureterointestinale, chirurgica a cielo aperto	67.59↔	Altra riparazione dell'ostio cervicale interno
56.84.11↔	Chiusura di fistola ureterointestinale, per via laparoscopica	67.61↔	Sutura di lacerazione della cervice
56.84.20↔	Chiusura di fistola ureterovaginale, chirurgica a cielo aperto	67.62↔	Riparazione di fistola della cervice
56.84.21↔	Chiusura di fistola ureterovaginale, per via laparoscopica	67.69↔	Altra riparazione della cervice
56.84.22↔	Chiusura di fistola ureterovaginale, per via vaginale	68.22.00↔	Incisione o asportazione di setto congenito dell'utero, NAS
56.84.99↔	Chiusura di altra fistola ureterale, altro	68.22.10↔	Incisione o asportazione di setto congenito dell'utero, per via vaginale
57.12↔	Lisi di aderenze intraluminari con incisione nella vescica	68.22.11↔	Incisione o asportazione di setto congenito dell'utero, isteroscopica, senza controllo
57.21↔	Vescicostomia	68.22.12↔	Incisione o asportazione di setto congenito dell'utero, isteroscopica, con assistenza laparoscopica
57.22↔	Revisione di vescicostomia	68.22.13↔	Incisione o asportazione di setto congenito dell'utero, isteroscopica, con assistenza ecografica
57.23.00↔	Appendicovesicostomia, NAS	68.22.99↔	Incisione o asportazione di setto congenito dell'utero, altro
57.23.11↔	Creazione di appendicovesicostomia	70.13↔	Lisi di aderenze intraluminari della vagina
57.23.12↔	Revisione superficiale di appendicovesicostomia	70.14↔	Altra vaginotomia
57.23.13↔	Revisione profonda di appendicovesicostomia	70.31↔	Imenectomia
57.23.99↔	Appendicovesicostomia, altro	70.33.00↔	Asportazione o distruzione locale di lesione o tessuto della vagina, NAS
57.93.00↔	Emostasi vescicale postoperatoria, NAS	70.33.10↔	Distruzione locale di lesione o tessuto della vagina, NAS
57.93.10↔	Emostasi vescicale postoperatoria, percutanea	70.33.11↔	Distruzione locale di lesione o tessuto della vagina, cauterizzazione
57.93.11↔	Emostasi vescicale postoperatoria, transuretrale	70.33.12↔	Distruzione locale di lesione o tessuto della vagina, elettrocoagulazione
57.93.12↔	Emostasi vescicale postoperatoria, chirurgica a cielo aperto	70.33.13↔	Distruzione locale di lesione o tessuto della vagina, laser-fotocoagulazione
57.93.13↔	Emostasi vescicale postoperatoria, per via laparoscopica		
57.93.14↔	Emostasi vescicale postoperatoria, attraverso stoma		
57.93.99↔	Emostasi vescicale postoperatoria, altro		
59.3↔	Plicatura della giunzione uretro-vescicale		
59.5↔	Sospensione uretrale retropubica (Marshall)		
59.72↔	Iniezione di impianto nell'uretra e/o nel collo vescicale		
67.33↔	Distruzione di lesione della cervice mediante criochirurgia		
67.4x.00↔	Asportazione della cervice, NAS		
67.4x.10↔	Asportazione radicale di moncone cervicale, NAS		

70.33.14↔	Distruzione locale di lesione o tessuto della vagina, criocoagulazione	70.73.99↔	Riparazione di fistola retto-vaginale, altro
70.33.99↔	Asportazione o distruzione locale di lesione o tessuto della vagina, altro	70.74↔	Riparazione di altra fistola vagino-enterica
70.71↔	Sutura di lacerazione della vagina	70.75↔	Riparazione di altra fistola della vagina
70.72.00↔	Riparazione di fistola colon-vaginale, NAS	70.76↔	Imenorrafia
70.72.10↔	Riparazione chirurgica di fistola colon-vaginale, a cielo aperto (addominale)	70.79.00↔	Altra riparazione della vagina, NAS
70.72.20↔	Riparazione di fistola colon-vaginale, per via vaginale	70.79.10↔	Altra colpografia vaginale con plastica del pavimento pelvico
70.72.30↔	Riparazione di fistola colon-vaginale, per via laparoscopica	70.79.99↔	Altra riparazione della vagina, altro
70.72.99↔	Riparazione di fistola colon-vaginale, altro	70.8↔	Obliterazione del fornice vaginale
70.73.00↔	Riparazione di fistola retto-vaginale, NAS	70.91↔	Altri interventi sulla vagina
70.73.10↔	Riparazione chirurgica di fistola retto-vaginale, a cielo aperto (addominale)	70.92.00↔	Altri interventi sul cul-de-sac, NAS
70.73.20↔	Riparazione di fistola retto-vaginale, per via vaginale	70.92.10↔	Entero-elitroceleplastica
70.73.30↔	Riparazione di fistola retto-vaginale, per via laparoscopica	70.92.99↔	Altri interventi sul cul-de-sac, altro
		71.4x.00↔	Interventi sul clitoride, NAS
		71.4x.10↔	Ricostruzione del clitoride
		71.4x.99↔	Interventi sul clitoride, altro

**ADRG N14****Isterectomia con plastica del pavimento pelvico eccetto che per neoplasie maligne o brachiterapia per malattie e disturbi dell'apparato genitale femminile, più di un giorno di degenza, con CC estremamente gravi**

Diagnosi principale non nella tabella N14-1 e Procedura nella almeno due delle tabelle N14-2, N14-3 o Procedura nella tabella N14-4 e durata del soggiorno > 1 giorno e PCCL > 3

**DRG N14Z****Isterectomia e plastica del pavimento pelvico eccetto che per neoplasie maligne o brachiterapia per malattie e disturbi dell'apparato genitale femminile, più di un giorno di degenza, con CC estremamente gravi****Diagnosi N14-1**

C51.0	Tumore Maligno: Grandi labbra vulvari	C57.0	Tumore Maligno: Tuba di Falloppio
C51.1	Tumore Maligno: Piccole labbra vulvari	C57.1	Tumore Maligno: Legamento largo
C51.2	Tumore Maligno: Clitoride	C57.2	Tumore Maligno: Legamento rotondo
C51.8	Tumore Maligno: lesione sconfinante a più zone contigue della vulva	C57.3	Tumore Maligno: Parametrio
C51.9	Tumore Maligno: Vulva non specificata	C57.4	Tumore Maligno: Annessi uterini non specificati
C52	Tumore maligno della vagina	C57.7	Tumore Maligno: Altro organo genitale femminile specificato
C53.0	Tumore Maligno: Endocervice	C57.8	Tumore Maligno: lesione sconfinante a più zone contigue degli organi genitali femminili
C53.1	Tumore Maligno: Esocervice	C57.9	Tumore Maligno: Organi genitali femminili non specificati
C53.8	Tumore Maligno: lesione sconfinante a più zone contigue della cervice uterina	C58	Tumore maligno della placenta
C53.9	Tumore Maligno: Cervice uterina non specificata	C76.3	Tumore maligno di altra e mal definita sede: Pelvi
C54.0	Tumore Maligno: Istmo dell'utero	C79.6	Tumore maligno secondario dell'ovaio
C54.1	Tumore Maligno: Endometrio	C79.82	Tumore maligno secondario degli organi genitali
C54.2	Tumore Maligno: Miometrio	D39.0	Tumori di comportamento incerto o sconosciuto: Utero
C54.3	Tumore Maligno: Fondo dell'utero	D39.1	Tumori di comportamento incerto o sconosciuto: Ovaio
C54.8	Tumore Maligno: lesione sconfinante a più zone contigue del corpo dell'utero	D39.2	Tumori di comportamento incerto o sconosciuto: Placenta
C54.9	Tumore Maligno: Corpo dell'utero non specificato	D39.7	Tumori di comportamento incerto o sconosciuto: Altri organi genitali femminili
C55	Tumore maligno dell'utero, parte non specificata	D39.9	Tumori di comportamento incerto o sconosciuto: Organo genitale femminile non specificato
C56	Tumore maligno dell'ovaio		

**Procedura N14-2**

40.3x.10↔	Linfadenectomia regionale quale intervento indipendente, NAS	40.3x.22↔	Linfadenectomia regionale in corso di altro intervento, ascellare
40.3x.11↔	Linfadenectomia regionale quale intervento indipendente, cervicale	40.3x.23↔	Linfadenectomia regionale in corso di altro intervento, para-aortica, pelvica o iliaca
40.3x.12↔	Linfadenectomia regionale quale intervento indipendente, ascellare	40.3x.24↔	Linfadenectomia regionale in corso di altro intervento, otturatoria
40.3x.13↔	Linfadenectomia regionale quale intervento indipendente, para-aortica, pelvica, otturatoria o iliaca	40.3x.25↔	Linfadenectomia regionale in corso di altro intervento, inguinale
40.3x.14↔	Linfadenectomia regionale quale intervento indipendente, inguinale, chirurgica a cielo aperto	40.3x.26↔	Linfadenectomia regionale in corso di altro intervento, mediastinica e peribronchiale
40.3x.15↔	Linfadenectomia regionale quale intervento indipendente, inguinale, per via laparoscopica	40.3x.29↔	Linfadenectomia regionale in corso di altro intervento, altro
40.3x.16↔	Linfadenectomia regionale quale intervento indipendente, mediastinica e peribronchiale	59.02↔	Altra lisi di aderenze perirenali o periureterali
40.3x.19↔	Linfadenectomia regionale quale intervento indipendente, altro	59.03.00↔	Lisi di aderenze perirenali e periureterali per via laparoscopica, NAS
40.3x.21↔	Linfadenectomia regionale in corso di altro intervento, cervicale	59.03.10↔	Ureterolisi senza intraperitoneizzazione, per via laparoscopica
		59.03.11↔	Ureterolisi con intraperitoneizzazione, per via laparoscopica

59.03.99↔	Lisi di aderenze perirenali e periureterali per via laparoscopica, altro	68.40↔	Isterectomia totale, NAS
59.91↔	Asportazione di tessuti perirenali o perivescicali	68.41↔	Isterectomia totale, per via laparoscopica
68.30↔	Isterectomia subtotale, NAS	68.42↔	Isterectomia totale, chirurgica a cielo aperto
68.31↔	Isterectomia subtotale, per via laparoscopica	68.43↔	Isterectomia totale, per via vaginale
68.32↔	Isterectomia subtotale, chirurgica a cielo aperto	68.44↔	Isterectomia totale, per via vaginale con assistenza laparoscopica [LAVH]
68.39↔	Isterectomia subtotale, altro	68.49↔	Isterectomia totale, altro

### Procedura N14-3

70.50↔	Riparazione di cistocele e rettocele	70.55↔	Riparazione di rettocele con innesto o protesi
70.51↔	Riparazione di cistocele	70.77↔	Sospensione e fissazione della vagina
70.52.00↔	Riparazione di rettocele, NAS	70.78↔	Sospensione e fissazione della vagina con innesto o protesi
70.52.10↔	Riparazione del cul-de-sac	70.79.00↔	Altra riparazione della vagina, NAS
70.52.99↔	Riparazione di rettocele, altro	70.79.10↔	Altra colporrafia vaginale con plastica del pavimento pelvico
70.53↔	Riparazione di cistocele e rettocele con innesto o protesi	70.79.99↔	Altra riparazione della vagina, altro
70.54↔	Riparazione di cistocele con innesto o protesi		

### Procedura N14-4

92.27.00↔	Impianto o inserzione di elementi radioattivi (brachiterapia con radionuclidi chiusi), superficie corporea, altra o NAS sede di applicazione	92.28.20↔	Radioimmunoterapia con 90Y ibritumomab tiuxetano, parenterale
92.27.10↔	Impianto o inserzione di elementi radioattivi (brachiterapia con radionuclidi chiusi), organi sessuali femminili, NAS	92.28.21↔	Somministrazione parenterale di iodio-131-MIBG (metaiodobenzilguanidina)
92.27.11↔	Impianto o inserzione di elementi radioattivi (brachiterapia con radionuclidi chiusi), in sede intrauterina	92.28.22↔	Radioimmunoterapia con iodio-131 [I-131] tositumomab, parenterale
92.27.12↔	Impianto o inserzione di elementi radioattivi (brachiterapia con radionuclidi chiusi), in sede intravaginale	92.28.23↔	Radioimmunoterapia con altri anticorpi, parenterale
92.27.13↔	Impianto o inserzione di elementi radioattivi (brachiterapia con radionuclidi chiusi), in sede combinata intrauterina e intravaginale	92.28.31↔	Radio-chemioembolizzazione endovascolare selettiva con I-131-Lipiodol
92.27.21↔	Impianto o inserzione di elementi radioattivi (brachiterapia con radionuclidi chiusi), superficie corporea	92.28.32↔	Terapia endovascolare selettiva con radionuclidi (SIRT) mediante embolizzazione con microsferi marcate con ittrio-90
92.27.22↔	Impianto o inserzione di elementi radioattivi (brachiterapia con radionuclidi chiusi), in sede intracavitaria	92.28.33↔	Brachiterapia endovascolare con renio-188
92.27.23↔	Impianto o inserzione di elementi radioattivi (brachiterapia con radionuclidi chiusi), in sede endoluminale	92.28.99↔	Iniezione, instillazione o somministrazione per via orale di radioisotopi, altro
92.27.30↔	Impianto o inserzione di elementi radioattivi (brachiterapia con radionuclidi chiusi), vasi NAS	92.29.00↔	Brachiterapia con radionuclidi chiusi, NAS
92.27.31↔	Impianto o inserzione di elementi radioattivi (brachiterapia con radionuclidi chiusi), arterie coronarie	92.29.09↔	Brachiterapia con radionuclidi chiusi, altro
92.27.39↔	Impianto o inserzione di elementi radioattivi (brachiterapia con radionuclidi chiusi), altri vasi	92.29.11↔	Brachiterapia interstiziale con impianto di emettitori rimovibili monoplanari, basso rateo di dose
92.27.40↔	Impianto o inserzione di elementi radioattivi (brachiterapia con radionuclidi chiusi), intraoperatoria	92.29.12↔	Brachiterapia interstiziale con impianto di emettitori rimovibili monoplanari, rateo di dose pulsata (pulsed dose rate)
92.27.70↔	Mouflage radioattivi, NAS	92.29.13↔	Brachiterapia interstiziale con impianto di emettitori rimovibili monoplanari, alto rateo di dose
92.27.71↔	Mouflage radioattivi: costruzione e applicazione di moulage radioattivi superficiali	92.29.19↔	Brachiterapia interstiziale con impianto di emettitori rimovibili monoplanari, altro
92.27.72↔	Mouflage radioattivi: costruzione e applicazione di applicatori non impiegati sulla superficie corporea	92.29.21↔	Brachiterapia interstiziale con impianto volumetrico di emettitori rimovibili multiplanari, basso rateo di dose
92.27.73↔	Mouflage radioattivi: costruzione e applicazione di applicatori oculari	92.29.22↔	Brachiterapia interstiziale con impianto volumetrico di emettitori rimovibili multiplanari, rateo di dose pulsata (pulsed dose rate)
92.27.79↔	Mouflage radioattivi, altro	92.29.23↔	Brachiterapia interstiziale con impianto volumetrico di emettitori rimovibili multiplanari, alto rateo di dose
92.28.00↔	Iniezione, instillazione o somministrazione per via orale di radioisotopi, NAS	92.29.24↔	Brachiterapia con impianto di emettitori rimovibili multiplanari, alto rateo di dose, intraoperatoria
92.28.01↔	Instillazione di radionuclidi aperti in articolazioni	92.29.29↔	Brachiterapia interstiziale con impianto volumetrico di emettitori rimovibili multiplanari, altro
92.28.02↔	Radioiodoterapia fino a 1,2 GBq I-131, senza somministrazione di tireotropina ricombinante (rh-TSH)	92.29.31↔	Brachiterapia interstiziale con impianto di emettitori permanenti, fino a 10 sorgenti
92.28.03↔	Radioiodoterapia fino a 1,2 GBq I-131, con somministrazione di tireotropina ricombinante (rh-TSH)	92.29.32↔	Brachiterapia interstiziale con impianto di emettitori permanenti, da 11 a 15 sorgenti
92.28.04↔	Radioiodoterapia da 1,2 a meno di 5 GBq I-131, senza somministrazione di tireotropina ricombinante (rh-TSH)	92.29.33↔	Brachiterapia interstiziale con impianto di emettitori permanenti, da 16 a 20 sorgenti
92.28.05↔	Radioiodoterapia da 1,2 a meno di 5 GBq I-131, con somministrazione di tireotropina ricombinante (rh-TSH)	92.29.34↔	Brachiterapia interstiziale con impianto di emettitori permanenti, da 21 a 25 sorgenti
92.28.06↔	Radioiodoterapia da 5 GBq I-131, senza somministrazione di tireotropina ricombinante (rh-TSH)	92.29.35↔	Brachiterapia interstiziale con impianto di emettitori permanenti, da 26 a 30 sorgenti
92.28.07↔	Radioiodoterapia da 5 GBq I-131, con somministrazione di tireotropina ricombinante (rh-TSH)	92.29.36↔	Brachiterapia interstiziale con impianto di emettitori permanenti, da 31 a 35 sorgenti
92.28.11↔	Terapia con radionuclidi aperti per metastasi ossee	92.29.37↔	Brachiterapia interstiziale con impianto di emettitori permanenti, da 36 a 40 sorgenti
92.28.13↔	Terapia radiorecettoriale con analoghi della somatostatina DOTA-coniugati	92.29.38↔	Brachiterapia interstiziale con impianto di emettitori permanenti, da 41 a 45 sorgenti
		92.29.39↔	Brachiterapia interstiziale con impianto di emettitori permanenti, da 46 a 50 sorgenti

92.29.3a↔	Brachiterapia interstiziale con impianto di emettitori permanenti, da 51 a 55 sorgenti	92.29.3e↔	Brachiterapia interstiziale con impianto di emettitori permanenti, da 71 sorgenti e più
92.29.3b↔	Brachiterapia interstiziale con impianto di emettitori permanenti, da 56 a 60 sorgenti	92.29.40↔	Brachiterapia con applicatori superficiali, NAS
92.29.3c↔	Brachiterapia interstiziale con impianto di emettitori permanenti, da 61 a 65 sorgenti	92.29.49↔	Brachiterapia con applicatori superficiali, altro
92.29.3d↔	Brachiterapia interstiziale con impianto di emettitori permanenti, da 66 a 70 sorgenti	92.29.51↔	Rimozione di radionuclidi chiusi o di applicatori inattivi sotto anestesia

**ADRG N16****Radioterapia per malattie e disturbi dell'apparato genitale femminile, più di un giorno di degenza, meno di 9 sedute di irradiazione**

Procedura nella tabella N16-1 e durata del soggiorno &gt; 1 giorno

**DRG N16Z****Radioterapia per malattie e disturbi dell'apparato genitale femminile, più di un giorno di degenza, meno di 9 sedute di irradiazione****Procedura N16-1**

92.20↔	Infusione d'isotopo radioattivo liquido	92.25.03↔	Teleradioterapia con elettroni, acceleratore lineare, irradiazione del corpo intero
92.21.00↔	Radioterapia superficiale: NAS	92.25.04↔	Teleradioterapia con elettroni, acceleratore lineare, radioterapia intraoperatoria
92.21.01↔	Radioterapia superficiale: fino a 2 campi di irradiazione	92.25.09↔	Teleradioterapia con elettroni, acceleratore lineare, altro
92.21.02↔	Radioterapia superficiale: più di 2 campi di irradiazione	92.25.11↔	Teleradioterapia con elettroni, acceleratore lineare, guidata dalle immagini
92.22.00↔	Radioterapia con ortovoltaggio: NAS	92.25.12↔	Teleradioterapia con elettroni, acceleratore lineare, guidata dalle immagini, fino a 2 campi di irradiazione
92.22.01↔	Radioterapia con ortovoltaggio: fino a 2 campi di irradiazione	92.25.13↔	Teleradioterapia con elettroni, acceleratore lineare, guidata dalle immagini, più di 2 campi di irradiazione
92.22.02↔	Radioterapia con ortovoltaggio: più di 2 campi di irradiazione	92.25.14↔	Teleradioterapia con elettroni, acceleratore lineare, guidata dalle immagini, irradiazione 3D pianificata
92.22.11↔	Roentgenterapia intraoperatoria, fino a 300 kV	92.25.15↔	Teleradioterapia con elettroni, acceleratore lineare, guidata dalle immagini, radioterapia a modulazione di intensità
92.22.12↔	Roentgenterapia intraoperatoria, 300 kV - < 1 MV	92.25.21↔	Teleradioterapia con elettroni, acceleratore lineare, non guidata dalle immagini, fino a 2 campi di irradiazione
92.22.19↔	Roentgenterapia intraoperatoria, altro	92.25.22↔	Teleradioterapia con elettroni, acceleratore lineare, non guidata dalle immagini, più di 2 campi di irradiazione
92.23.00↔	Radioterapia ad alto voltaggio: NAS	92.25.23↔	Teleradioterapia con elettroni, acceleratore lineare, non guidata dalle immagini, irradiazione 3D pianificata
92.23.01↔	Dispositivo di telecobaltoterapia, fino a 2 campi di irradiazione	92.25.24↔	Teleradioterapia con elettroni, acceleratore lineare, non guidata dalle immagini, radioterapia a modulazione di intensità
92.23.02↔	Dispositivo di telecobaltoterapia, da 3 a 4 campi di irradiazione	92.26.00↔	Teleradioterapia con altre radiazioni particellari, NAS
92.23.03↔	Dispositivo di telecobaltoterapia, più di 4 campi di irradiazione o irradiazione 3D pianificata	92.26.10↔	Terapia con protoni, non guidata dalle immagini, fino a 2 campi di irradiazione
92.23.08↔	Radioterapia ad alto voltaggio: altri isotopi	92.26.11↔	Terapia con protoni, guidata dalle immagini, fino a 2 campi di irradiazione
92.23.09↔	Dispositivo di telecobaltoterapia, altro	92.26.20↔	Terapia con protoni, non guidata dalle immagini, più di 2 campi di irradiazione
92.24.00↔	Teleradioterapia mediante fotoni, acceleratore lineare, NAS	92.26.21↔	Terapia con protoni, guidata dalle immagini, più di 2 campi di irradiazione
92.24.01↔	Teleradioterapia mediante fotoni, acceleratore lineare, irradiazione di campo esteso	92.26.99↔	Teleradioterapia con altre radiazioni particellari, altro
92.24.02↔	Teleradioterapia mediante fotoni, acceleratore lineare, irradiazione di un emicorpo	92.27.00↔	Impianto o inserzione di elementi radioattivi (brachiterapia con radionuclidi chiusi), superficie corporea, altra o NAS sede di applicazione
92.24.03↔	Teleradioterapia mediante fotoni, acceleratore lineare, irradiazione del corpo intero	92.27.10↔	Impianto o inserzione di elementi radioattivi (brachiterapia con radionuclidi chiusi), organi sessuali femminili, NAS
92.24.04↔	Teleradioterapia mediante fotoni, acceleratore lineare, radioterapia intraoperatoria	92.27.11↔	Impianto o inserzione di elementi radioattivi (brachiterapia con radionuclidi chiusi), in sede intrauterina
92.24.09↔	Teleradioterapia mediante fotoni, acceleratore lineare, altro	92.27.12↔	Impianto o inserzione di elementi radioattivi (brachiterapia con radionuclidi chiusi), in sede intravaginale
92.24.11↔	Teleradioterapia mediante fotoni, acceleratore lineare, guidata dalle immagini, fino a 2 campi di irradiazione	92.27.13↔	Impianto o inserzione di elementi radioattivi (brachiterapia con radionuclidi chiusi), in sede combinata intrauterina e intravaginale
92.24.12↔	Teleradioterapia mediante fotoni, acceleratore lineare, guidata dalle immagini, più di 2 campi di irradiazione	92.27.21↔	Impianto o inserzione di elementi radioattivi (brachiterapia con radionuclidi chiusi), superficie corporea
92.24.13↔	Teleradioterapia mediante fotoni, acceleratore lineare, guidata dalle immagini, irradiazione 3D pianificata	92.27.22↔	Impianto o inserzione di elementi radioattivi (brachiterapia con radionuclidi chiusi), in sede intracavitaria
92.24.14↔	Teleradioterapia mediante fotoni, acceleratore lineare, guidata dalle immagini, radioterapia a modulazione di intensità	92.27.23↔	Impianto o inserzione di elementi radioattivi (brachiterapia con radionuclidi chiusi), in sede endoluminale
92.24.21↔	Teleradioterapia mediante fotoni, acceleratore lineare, non guidata dalle immagini, fino a 2 campi di irradiazione		
92.24.22↔	Teleradioterapia mediante fotoni, acceleratore lineare, non guidata dalle immagini, più di 2 campi di irradiazione		
92.24.23↔	Teleradioterapia mediante fotoni, acceleratore lineare, non guidata dalle immagini, irradiazione 3D pianificata		
92.24.24↔	Teleradioterapia mediante fotoni, acceleratore lineare, non guidata dalle immagini, radioterapia a modulazione di intensità		
92.24.30↔	Teleradioterapia mediante fotoni: radioterapia estremamente complessa con attrezzatura specializzata		
92.25.00↔	Teleradioterapia con elettroni, acceleratore lineare, NAS		
92.25.01↔	Teleradioterapia con elettroni, acceleratore lineare, irradiazione di campo esteso		
92.25.02↔	Teleradioterapia con elettroni, acceleratore lineare, irradiazione di un emicorpo		

92.27.30↔	Impianto o inserzione di elementi radioattivi (brachiterapia con radionuclidi chiusi), vasi NAS	92.30.01↔	Radioterapia stereotassica, in seduta unica: Cerebrale, NAS
92.27.31↔	Impianto o inserzione di elementi radioattivi (brachiterapia con radionuclidi chiusi), arterie coronarie	92.30.02↔	Radioterapia stereotassica, in seduta unica: Extracerebrale, NAS
92.27.39↔	Impianto o inserzione di elementi radioattivi (brachiterapia con radionuclidi chiusi), altri vasi	92.30.20↔	Radioterapia stereotassica, in seduta unica: Cerebrale, radioterapia a modulazione di intensità
92.27.40↔	Impianto o inserzione di elementi radioattivi (brachiterapia con radionuclidi chiusi), intraoperatoria	92.30.21↔	Radioterapia stereotassica, in seduta unica: Cerebrale, radioterapia ad arco a modulazione di intensità (IMAT)
92.27.70↔	Moulage radioattivi, NAS	92.30.22↔	Radioterapia stereotassica, in seduta unica: Cerebrale, guidata dalle immagini
92.27.71↔	Moulage radioattivi: costruzione e applicazione di moulage radioattivi superficiali	92.30.30↔	Radioterapia stereotassica, in seduta unica: Extracerebrale, radioterapia a modulazione di intensità
92.27.72↔	Moulage radioattivi: costruzione e applicazione di applicatori non impiegati sulla superficie corporea	92.30.31↔	Radioterapia stereotassica, in seduta unica: Extracerebrale, radioterapia ad arco a modulazione di intensità (IMAT)
92.27.73↔	Moulage radioattivi: costruzione e applicazione di applicatori oculari	92.30.32↔	Radioterapia stereotassica, in seduta unica: Extracerebrale, guidata dalle immagini
92.27.79↔	Moulage radioattivi, altro	92.30.99↔	Radioterapia stereotassica, in seduta unica, altro
92.28.00↔	Iniezione, instillazione o somministrazione per via orale di radioisotopi, NAS	92.31.00↔	Radiochirurgia con fotoni NAS, cerebrale
92.28.01↔	Instillazione di radionuclidi aperti in articolazioni	92.31.10↔	Radiochirurgia con fotoni NAS, extracerebrale
92.28.02↔	Radioiodoterapia fino a 1,2 GBq I-131, senza somministrazione di tireotropina ricombinante (rh-TSH)	92.32.00↔	Radiochirurgia con fotoni a sorgente multiple, NAS
92.28.03↔	Radioiodoterapia fino a 1,2 GBq I-131, con somministrazione di tireotropina ricombinante (rh-TSH)	92.32.01↔	Radiochirurgia con fotoni a sorgenti multiple: Gamma knife
92.28.04↔	Radioiodoterapia da 1,2 a meno di 5 GBq I-131, senza somministrazione di tireotropina ricombinante (rh-TSH)	92.33.00↔	Radiochirurgia con particelle, NAS
92.28.05↔	Radioiodoterapia da 1,2 a meno di 5 GBq I-131, con somministrazione di tireotropina ricombinante (rh-TSH)	92.33.01↔	Altra radioterapia ad alto voltaggio: radioterapia stereotassica, in seduta unica, cerebrale
92.28.06↔	Radioiodoterapia da 5 GBq I-131, senza somministrazione di tireotropina ricombinante (rh-TSH)	92.33.11↔	Altra radioterapia ad alto voltaggio: radioterapia stereotassica, in seduta unica, extracerebrale
92.28.07↔	Radioiodoterapia da 5 GBq I-131, con somministrazione di tireotropina ricombinante (rh-TSH)	92.39.01↔	Altra radioterapia ad alto voltaggio, irradiazione stereotassica, frazionata, cerebrale, NAS
92.28.11↔	Terapia con radionuclidi aperti per metastasi ossee	92.39.11↔	Altra radioterapia ad alto voltaggio, irradiazione stereotassica, frazionata, extracerebrale, NAS
92.28.13↔	Terapia radiorecettoriale con analoghi della somatostatina DOTA-coniugati	92.39.20↔	Altra radioterapia ad alto voltaggio, irradiazione stereotassica, frazionata: Cerebrale, radioterapia a modulazione di intensità
92.28.20↔	Radioimmunoterapia con 90Y ibritumomab tiuxetano, parenterale	92.39.21↔	Altra radioterapia ad alto voltaggio, irradiazione stereotassica, frazionata: Cerebrale, radioterapia ad arco a modulazione di intensità (IMAT)
92.28.21↔	Somministrazione parenterale di iodio-131-MIBG (metaiodobenzilguanidina)	92.39.22↔	Altra radioterapia ad alto voltaggio, irradiazione stereotassica, frazionata: Cerebrale, guidata dalle immagini
92.28.22↔	Radioimmunoterapia con iodio-131 [I-131] tositumomab, parenterale	92.39.29↔	Altra radioterapia ad alto voltaggio, irradiazione stereotassica, frazionata, cerebrale, altro
92.28.23↔	Radioimmunoterapia con altri anticorpi, parenterale	92.39.30↔	Altra radioterapia ad alto voltaggio, irradiazione stereotassica, frazionata: Extracerebrale, radioterapia a modulazione di intensità
92.28.31↔	Radio-chemioembolizzazione endovascolare selettiva con I-131-Lipiodol	92.39.31↔	Altra radioterapia ad alto voltaggio, irradiazione stereotassica, frazionata: Extracerebrale, radioterapia ad arco a modulazione di intensità (IMAT)
92.28.32↔	Terapia endovascolare selettiva con radionuclidi (SIRT) mediante embolizzazione con microsferi marcate con ittrio-90	92.39.32↔	Altra radioterapia ad alto voltaggio, irradiazione stereotassica, frazionata: Extracerebrale, guidata dalle immagini
92.28.33↔	Brachiterapia endovascolare con renio-188	92.39.39↔	Altra radioterapia ad alto voltaggio, irradiazione stereotassica, frazionata, extracerebrale, altro
92.28.99↔	Iniezione, instillazione o somministrazione per via orale di radioisotopi, altro	92.41↔	Radioterapia intraoperatoria con elettroni
92.30.00↔	Radioterapia stereotassica, in seduta unica, NAS		

**ADRG N23****Altri interventi ricostruttivi sull'apparato genitale femminile o enucleazione di mioma**

Almeno una Procedura nella tabella N23-1

**DRG N23Z****Altri interventi ricostruttivi sull'apparato genitale femminile o enucleazione di mioma****Procedura N23-1**

59.4↔	Sospensione uretrale sovrapubica con sling	59.79↔	Altra riparazione per incontinenza urinaria da stress
59.5↔	Sospensione uretrale retropubica (Marshall)	68.29.00↔	Altra asportazione o distruzione di lesione dell'utero, NAS
59.73.00↔	Sospensione transvaginale, NAS	68.29.10↔	Asportazione o distruzione di lesione dell'utero, NAS
59.73.10↔	Sospensione transvaginale con fascetta alloplastica, NAS	68.29.11↔	Asportazione o distruzione chirurgica di lesione dell'utero, a cielo aperto (addominale)
59.73.11↔	Sospensione transvaginale con fascetta alloplastica, nastro transvaginale senza tensione (TVT)	68.29.12↔	Asportazione o distruzione di lesione dell'utero, per via vaginale
59.73.12↔	Sospensione transvaginale con fascetta alloplastica, nastro transotturatorio (TOT)	68.29.13↔	Asportazione o distruzione di lesione dell'utero, per via vaginale, con assistenza laparoscopica
59.73.19↔	Sospensione transvaginale con fascetta alloplastica, altro	68.29.14↔	Asportazione o distruzione di lesione dell'utero, per via laparoscopica
59.73.99↔	Sospensione transvaginale, altro		

68.29.15↔	Asportazione o distruzione di lesione dell'utero, isteroscopica	68.29.30↔	Miomectomia uterina, NAS
68.29.19↔	Asportazione o distruzione di lesione dell'utero, altro	68.29.31↔	Miomectomia chirurgica uterina, a cielo aperto (addominale)
68.29.20↔	Enucleazione di mioma uterino, NAS	68.29.32↔	Miomectomia uterina, per via vaginale
68.29.21↔	Enucleazione chirurgica di mioma uterino, a cielo aperto (addominale)	68.29.33↔	Miomectomia uterina, per via vaginale, con assistenza laparoscopica
68.29.22↔	Enucleazione di mioma uterino, per via vaginale	68.29.34↔	Miomectomia uterina, per via laparoscopica
68.29.23↔	Enucleazione di mioma uterino, per via vaginale, con assistenza laparoscopica	68.29.35↔	Miomectomia uterina, isteroscopica
68.29.24↔	Enucleazione di mioma uterino, per via laparoscopica	68.29.39↔	Miomectomia uterina, altro
68.29.25↔	Enucleazione di mioma uterino, isteroscopica	68.29.99↔	Altra asportazione o distruzione di lesione dell'utero, altro
68.29.29↔	Enucleazione di mioma uterino, altro		

**ADRG N25****Altri interventi su utero e annessi eccetto che per neoplasie maligne, senza diagnostica complessa o laparoscopia diagnostica**

Diagnosi principale non nella tabella N25-1 e Procedura nella tabella N25-2 o Procedura nella tabella N25-3

**DRG N25Z****Altri interventi su utero e annessi eccetto che per neoplasie maligne, senza diagnostica complessa o laparoscopia diagnostica****Diagnosi N25-1**

C51.0	Tumore Maligno: Grandi labbra vulvari	C57.0	Tumore Maligno: Tuba di Falloppio
C51.1	Tumore Maligno: Piccole labbra vulvari	C57.1	Tumore Maligno: Legamento largo
C51.2	Tumore Maligno: Clitoride	C57.2	Tumore Maligno: Legamento rotondo
C51.8	Tumore Maligno: lesione sconfinante a più zone contigue della vulva	C57.3	Tumore Maligno: Parametrio
C51.9	Tumore Maligno: Vulva non specificata	C57.4	Tumore Maligno: Annessi uterini non specificati
C52	Tumore maligno della vagina	C57.7	Tumore Maligno: Altro organo genitale femminile specificato
C53.0	Tumore Maligno: Endocervice	C57.8	Tumore Maligno: lesione sconfinante a più zone contigue degli organi genitali femminili
C53.1	Tumore Maligno: Esocervice	C57.9	Tumore Maligno: Organi genitali femminili non specificati
C53.8	Tumore Maligno: lesione sconfinante a più zone contigue della cervice uterina	C58	Tumore maligno della placenta
C53.9	Tumore Maligno: Cervice uterina non specificata	C76.3	Tumore maligno di altra e mal definita sede: Pelvi
C54.0	Tumore Maligno: Istmo dell'utero	C79.6	Tumore maligno secondario dell'ovaio
C54.1	Tumore Maligno: Endometrio	C79.82	Tumore maligno secondario degli organi genitali
C54.2	Tumore Maligno: Miometrio	D39.0	Tumori di comportamento incerto o sconosciuto: Utero
C54.3	Tumore Maligno: Fondo dell'utero	D39.1	Tumori di comportamento incerto o sconosciuto: Ovaio
C54.8	Tumore Maligno: lesione sconfinante a più zone contigue del corpo dell'utero	D39.2	Tumori di comportamento incerto o sconosciuto: Placenta
C54.9	Tumore Maligno: Corpo dell'utero non specificato	D39.7	Tumori di comportamento incerto o sconosciuto: Altri organi genitali femminili
C55	Tumore maligno dell'utero, parte non specificata	D39.9	Tumori di comportamento incerto o sconosciuto: Organo genitale femminile non specificato
C56	Tumore maligno dell'ovaio		

**Procedura N25-2**

54.23↔	Biopsia del peritoneo	65.76↔	Plastica salpingo-ovarica per via laparoscopica
59.91↔	Asportazione di tessuti perirenali o perivescicali	65.79↔	Altra riparazione dell'ovaio
59.92↔	Altri interventi sul tessuto perirenale o perivescicale	65.81.00↔	Lisi di aderenze di ovaio e di tuba di Falloppio per via laparoscopica, NAS
65.01↔	Ovariectomia per via laparoscopica	65.81.10↔	Lisi di aderenze di ovaio e di tuba di Falloppio al peritoneo pelvico femminile, per via laparoscopica
65.09↔	Altra ovariectomia	65.81.99↔	Lisi di aderenze di ovaio e di tuba di Falloppio per via laparoscopica, altro
65.11↔	Biopsia aspirativa dell'ovaio	65.89.00↔	Altra lisi di aderenze di ovaio e di tuba di Falloppio, NAS
65.12↔	Altra biopsia dell'ovaio	65.89.10↔	Altra lisi di aderenze di ovaio e di tuba di Falloppio, chirurgica a cielo aperto
65.13↔	Biopsia ovarica per via laparoscopica	65.89.11↔	Altra lisi di aderenze di ovaio e di tuba di Falloppio, con tecnica microchirurgica
65.14↔	Altre procedure diagnostiche sull'ovaio per via laparoscopica	65.89.12↔	Altra lisi di aderenze di ovaio e di tuba di Falloppio al peritoneo pelvico femminile, chirurgica a cielo aperto
65.21↔	Marsupializzazione di cisti ovarica	65.89.13↔	Altra lisi di aderenze di ovaio e di tuba di Falloppio al peritoneo pelvico femminile, con assistenza microchirurgica
65.22↔	Resezione cuneiforme dell'ovaio	65.89.99↔	Altra lisi di aderenze di ovaio e di tuba di Falloppio, altro
65.23↔	Marsupializzazione di cisti ovarica per via laparoscopica	65.92↔	Trapianto di ovaio
65.24↔	Resezione cuneiforme dell'ovaio per via laparoscopica	65.93↔	Rottura manuale di cisti ovarica
65.25↔	Altra asportazione o distruzione locale dell'ovaio per via laparoscopica	65.94↔	Denervazione ovarica
65.29↔	Altra asportazione o distruzione locale dell'ovaio	65.95↔	Detorsione dell'ovaio
65.32↔	Ovariectomia, chirurgica a cielo aperto	65.99↔	Altri interventi sull'ovaio
65.33↔	Ovariectomia, per via vaginale		
65.71↔	Altra sutura semplice dell'ovaio		
65.72↔	Altro reimpianto di ovaio		
65.73↔	Altra plastica salpingo-ovarica		
65.74↔	Sutura semplice dell'ovaio per via laparoscopica		
65.75↔	Reimpianto di ovaio per via laparoscopica		

66.00↔	Salpingotomia, NAS	66.a3↔	Distruzione e occlusione delle tube di Falloppio, per via vaginale
66.03↔	Salpingotomia, chirurgica a cielo aperto	66.a4↔	Distruzione e occlusione delle tube di Falloppio, per via vaginale con assistenza laparoscopica
66.04↔	Salpingotomia, per via laparoscopica	66.a9↔	Distruzione e occlusione delle tube di Falloppio, altro
66.05↔	Salpingotomia, per via vaginale	66.b0↔	Asportazione e distruzione di tessuto o lesione di tuba di Falloppio, NAS
66.06↔	Salpingotomia, per via vaginale con assistenza laparoscopica	66.b1↔	Asportazione e distruzione di tessuto o lesione di tuba di Falloppio, chirurgica a cielo aperto
66.09↔	Salpingotomia, altro	66.b2↔	Asportazione e distruzione di tessuto o lesione di tuba di Falloppio, per via vaginale
66.11.21↔	Biopsia di tuba di Falloppio, chirurgica a cielo aperto	66.b3↔	Asportazione e distruzione di tessuto o lesione di tuba di Falloppio, per via vaginale con assistenza laparoscopica
66.11.31↔	Biopsia di tuba di Falloppio, per via laparoscopica	66.b4↔	Asportazione e distruzione di tessuto o lesione di tuba di Falloppio, per via laparoscopica
66.40↔	Salpingectomia, NAS	66.b9↔	Asportazione e distruzione di tessuto o lesione di tuba di Falloppio, altro
66.41.11↔	Salpingectomia totale, chirurgica a cielo aperto	68.0↔	Isterotomia
66.41.21↔	Salpingectomia totale, per via laparoscopica	68.13↔	Biopsia a cielo aperto dell'utero
66.41.31↔	Salpingectomia totale, per via vaginale	68.14↔	Biopsia a cielo aperto dei legamenti uterini
66.41.41↔	Salpingectomia totale, per via vaginale con assistenza laparoscopica	68.15↔	Biopsia dei legamenti uterini
66.42.11↔	Salpingectomia parziale, chirurgica a cielo aperto	68.16↔	Biopsia chiusa dell'utero
66.42.21↔	Salpingectomia parziale, per via laparoscopica	69.23↔	Riparazione vaginale di inversione cronica dell'utero
66.42.31↔	Salpingectomia parziale, per via vaginale	69.29↔	Altra riparazione dell'utero e delle strutture di sostegno
66.42.41↔	Salpingectomia parziale, per via vaginale con assistenza laparoscopica	69.3↔	Denervazione uterina paracervicale
66.49↔	Salpingectomia, altro	69.41↔	Sutura di lacerazione dell'utero
66.71↔	Sutura semplice di tuba di Falloppio	69.42↔	Chiusura di fistola dell'utero
66.72↔	Salpingo-ovariostomia	69.49.00↔	Altra riparazione dell'utero e metroplastica, NAS
66.79.00↔	Altra riparazione di tuba di Falloppio, NAS	69.49.10↔	Altra riparazione chirurgica dell'utero e metroplastica, a cielo aperto (addominale)
66.79.10↔	Altra riparazione di tuba di Falloppio, chirurgica a cielo aperto (addominale)	69.49.20↔	Altra riparazione dell'utero e metroplastica, per via vaginale
66.79.20↔	Altra riparazione di tuba di Falloppio, per via vaginale	69.49.21↔	Altra riparazione dell'utero e metroplastica, per via vaginale, con assistenza laparoscopica
66.79.21↔	Altra riparazione di tuba di Falloppio, per via vaginale, con assistenza laparoscopica	69.49.30↔	Altra riparazione dell'utero e metroplastica, per via laparoscopica
66.79.30↔	Altra riparazione di tuba di Falloppio, per via vaginale, per via laparoscopica	69.49.99↔	Altra riparazione dell'utero e metroplastica, altro
66.79.99↔	Altra riparazione di tuba di Falloppio, altro	69.91↔	Inserzione di dispositivo terapeutico interno all'utero
66.93↔	Impianto o sostituzione di protesi della tuba di Falloppio	69.93↔	Inserzione di laminaria
66.94↔	Rimozione di protesi della tuba di Falloppio	69.98↔	Altri interventi sulle strutture di supporto dell'utero
66.95↔	Insufflazione di sostanze terapeutiche nella tuba di Falloppio	69.99↔	Altri interventi sulla cervice e sull'utero
66.96↔	Dilatazione delle tube di Falloppio	70.23↔	Biopsia del cul-de-sac
66.97↔	Innesto di fimbrie nella parete uterina	75.50↔	Riparazione di lacerazione ostetrica recente dell'utero, NAS
66.99↔	Altri interventi sulla tuba di Falloppio	75.52↔	Riparazione di lacerazione ostetrica recente del corpo dell'utero
66.a0↔	Distruzione e occlusione delle tube di Falloppio, NAS		
66.a1↔	Distruzione e occlusione delle tube di Falloppio, chirurgica a cielo aperto		
66.a2↔	Distruzione e occlusione delle tube di Falloppio, per via laparoscopica		

### Procedura N25-3

39.79.11↔	Impianto endovascolare di protesi in vasi viscerali	39.79.40↔	Embolizzazione selettiva con palloncini staccabili di altri vasi, NAS
39.79.12↔	Impianto endovascolare di protesi in vasi pelvici	39.79.41↔	Embolizzazione selettiva con palloncini staccabili di vasi dell'arto superiore
39.79.13↔	Impianto endovascolare di protesi in vasi addominali	39.79.42↔	Embolizzazione selettiva con palloncini staccabili dell'aorta
39.79.19↔	Impianto endovascolare di protesi in altri vasi, altro	39.79.44↔	Embolizzazione selettiva con palloncini staccabili di vasi toracici
39.79.20↔	Embolizzazione o occlusione mediante spirali di altri vasi, NAS	39.79.45↔	Embolizzazione selettiva con palloncini staccabili di vasi viscerali
39.79.21↔	Embolizzazione o occlusione mediante spirali dell'arto superiore	39.79.46↔	Embolizzazione selettiva con palloncini staccabili di vasi addominali
39.79.22↔	Embolizzazione o occlusione mediante spirali dell'aorta	39.79.47↔	Embolizzazione selettiva con palloncini staccabili di vasi spinali
39.79.24↔	Embolizzazione o occlusione mediante spirali di vasi toracici	39.79.48↔	Embolizzazione selettiva con palloncini staccabili di vasi dell'arto inferiore
39.79.25↔	Embolizzazione o occlusione mediante spirali di vasi viscerali	39.79.49↔	Embolizzazione selettiva con palloncini staccabili di altri vasi, altro
39.79.26↔	Embolizzazione o occlusione mediante spirali di vasi addominali	39.79.50↔	Embolizzazione selettiva con filtri di altri vasi, NAS
39.79.27↔	Embolizzazione o occlusione mediante spirali dell'arto inferiore	39.79.51↔	Embolizzazione selettiva con filtri di vasi dell'arto superiore
39.79.28↔	Embolizzazione o occlusione mediante spirali di vasi spinali	39.79.52↔	Embolizzazione selettiva con filtri dell'aorta
39.79.29↔	Embolizzazione o occlusione mediante spirali di altri vasi, altro	39.79.54↔	Embolizzazione selettiva con filtri di vasi toracici
39.79.30↔	Embolizzazione selettiva con liquidi embolizzanti di altri vasi, NAS	39.79.55↔	Embolizzazione selettiva con filtri di vasi viscerali
39.79.31↔	Embolizzazione selettiva con liquidi embolizzanti di vasi dell'arto superiore	39.79.56↔	Embolizzazione selettiva con filtri di vasi addominali
39.79.32↔	Embolizzazione selettiva con liquidi embolizzanti dell'aorta	39.79.57↔	Embolizzazione selettiva con filtri di vasi dell'arto inferiore
39.79.34↔	Embolizzazione selettiva con liquidi embolizzanti di vasi toracici	39.79.58↔	Embolizzazione selettiva con filtri di vasi spinali
39.79.35↔	Embolizzazione selettiva con liquidi embolizzanti di vasi viscerali	39.79.59↔	Embolizzazione selettiva con filtri di altri vasi, altro
39.79.36↔	Embolizzazione selettiva con liquidi embolizzanti di vasi addominali	39.79.60↔	Embolizzazione selettiva con particelle di altri vasi, NAS
39.79.38↔	Embolizzazione selettiva con liquidi embolizzanti di vasi spinali	39.79.61↔	Embolizzazione selettiva con particelle di vasi dell'arto superiore
39.79.39↔	Embolizzazione selettiva con liquidi embolizzanti di altri vasi, altro		



39.79.62↔	Embolizzazione selettiva con particelle dell'aorta	39.79.81↔	Occlusione mediante cateterismo con radiofrequenza, di arterie dell'arto superiore
39.79.64↔	Embolizzazione selettiva con particelle di vasi toracici	39.79.82↔	Occlusione mediante cateterismo con radiofrequenza dell'aorta
39.79.65↔	Embolizzazione selettiva con particelle di vasi viscerali	39.79.84↔	Occlusione mediante cateterismo con radiofrequenza di vasi toracici
39.79.66↔	Embolizzazione selettiva con particelle di vasi addominali	39.79.85↔	Occlusione mediante cateterismo con radiofrequenza di vasi dell'arto inferiore
39.79.67↔	Embolizzazione selettiva con particelle di vasi dell'arto inferiore	39.79.86↔	Occlusione mediante cateterismo con radiofrequenza di vasi viscerali
39.79.68↔	Embolizzazione selettiva con particelle di vasi spinali	39.79.87↔	Occlusione mediante cateterismo con radiofrequenza di vasi addominali
39.79.69↔	Embolizzazione selettiva con particelle di altri vasi, altro	39.79.89↔	Occlusione mediante cateterismo con radiofrequenza di altri vasi, altro
39.79.70↔	Occlusione mediante cateterismo con laser di arterie, altri vasi, NAS	54.21.00↔	Laparoscopia, NAS
39.79.71↔	Occlusione mediante cateterismo con laser, di arterie dell'arto superiore	54.21.10↔	Laparoscopia, Laparoscopia diagnostica
39.79.72↔	Occlusione mediante cateterismo con laser, dell'aorta	54.21.30↔	Laparoscopia, Laparoscopia con drenaggio
39.79.74↔	Occlusione mediante cateterismo con laser, di vasi toracici	54.21.99↔	Laparoscopia, altro
39.79.75↔	Occlusione mediante cateterismo con laser, di vasi dell'arto inferiore	65.91↔	Aspirazione dell'ovaio
39.79.76↔	Occlusione mediante cateterismo con laser, di vasi viscerali		
39.79.77↔	Occlusione mediante cateterismo con laser, di vasi addominali		
39.79.79↔	Occlusione mediante cateterismo con laser di arterie, altri vasi, altro		
39.79.80↔	Occlusione mediante cateterismo con radiofrequenza di arterie, altri vasi, NAS		

**ADRG N33****Interventi in più tempi o procedure complicanti con intervento chirurgico specifico per malattie e disturbi dell'apparato genitale femminile**

Procedura OR estesa in più tempi o Certe procedure OR a quattro tempi e (Definizione dei DRG (N34Z o Definizione dei DRG (N01A o Definizione dei DRG (N01B o Definizione dei DRG (N01C o Definizione dei DRG (N02A o Definizione dei DRG (N03A) o Procedure complicanti e (Definizione dei DRG (N34Z o Definizione dei DRG (N01A o Definizione dei DRG (N01B o Definizione dei DRG (N01C o Definizione dei DRG (N02A o Definizione dei DRG (N03A)

**DRG N33Z****Interventi in più tempi o procedure complicanti con intervento chirurgico specifico per malattie e disturbi dell'apparato genitale femminile****ADRG N34****Interventi maggiori su intestino o vescica per malattie e disturbi dell'apparato genitale femminile**

Procedura nella tabella N34-1

**DRG N34Z****Interventi maggiori su intestino o vescica per malattie e disturbi dell'apparato genitale femminile****Procedura N34-1**

45.61↔	Resezione segmentaria multipla dell'intestino tenue	45.79.26↔	Emicolectomia sinistra allargata, per via laparoscopica
45.62↔	Altra resezione parziale dell'intestino tenue	45.79.29↔	Altra asportazione parziale allargata dell'intestino crasso
45.63.00↔	Rimozione totale dell'intestino tenue, NAS	45.79.99↔	Altra asportazione parziale dell'intestino crasso, altro
45.63.99↔	Rimozione totale dell'intestino tenue, altro	45.8x.00↔	Colectomia totale intra-addominale, NAS
45.70↔	Asportazione parziale dell'intestino crasso, NAS	45.8x.20↔	Colectomia totale intra-addominale, Colectomia totale allargata
45.71↔	Resezione segmentaria multipla dell'intestino crasso	45.8x.30↔	Colectomia totale intra-addominale, Coloproctectomia totale allargata
45.72↔	Resezione ileocecale	45.8x.99↔	Colectomia totale intra-addominale, altro
45.73↔	Emicolectomia destra	48.41↔	Resezione sottomucosa del retto (secondo Soave)
45.74↔	Resezione del colon trasverso	48.49↔	Altra resezione del retto con pull-through
45.75↔	Emicolectomia sinistra	48.50↔	Resezione del retto senza conservazione dello sfintere, NAS
45.76.00↔	Sigmoidectomia, NAS	48.51↔	Resezione del retto per via addominoperineale
45.76.09↔	Sigmoidectomia, altro	48.52↔	Resezione del retto per via addominoperineale, allargata
45.76.11↔	Sigmoidectomia, chirurgica a cielo aperto	48.53↔	Resezione del retto per via addomino-sacrale, sacroperineale e perineale
45.76.21↔	Sigmoidectomia, per via laparoscopica	48.54↔	Resezione del retto per via addomino-sacrale, sacroperineale e perineale, allargata
45.79.00↔	Altra asportazione parziale dell'intestino crasso, NAS	48.59↔	Resezione del retto senza conservazione dello sfintere, altro
45.79.10↔	Resezione segmentaria dell'intestino crasso	48.65↔	Resezione del retto secondo Duhamel
45.79.11↔	Resezione segmentaria multipla dell'intestino crasso	48.66.00↔	Resezione del retto con conservazione dello sfintere, NAS
45.79.12↔	Colectomia subtotale	48.66.09↔	Resezione del retto con conservazione dello sfintere, altro
45.79.20↔	Resezione allargata del sigma	48.66.11↔	Resezione di anello e cilindro rettale, con anastomosi, chirurgica a cielo aperto
45.79.22↔	Colectomia subtotale allargata		
45.79.23↔	Emicolectomia destra allargata, chirurgica a cielo aperto		
45.79.24↔	Emicolectomia destra allargata, per via laparoscopica		
45.79.25↔	Emicolectomia sinistra allargata, chirurgica a cielo aperto		

48.66.12↔	Resezione di anello e cilindro rettale, con enterostomia e chiusura a fondo cieco, chirurgica a cielo aperto	57.6x.12↔	Cistectomia parziale, con reimpianto ureterale monolaterale o bilaterale, chirurgica a cielo aperto
48.66.13↔	Resezione di anello e cilindro rettale, con anastomosi, per via laparoscopica	57.6x.13↔	Cistectomia parziale, con reimpianto ureterale monolaterale o bilaterale, per via laparoscopica
48.66.14↔	Resezione di anello e cilindro rettale, con enterostomia e chiusura a fondo cieco, per via laparoscopica	57.6x.20↔	Cistectomia parziale, resezione sovratrigonale o subtotale, senza reimpianto ureterale, chirurgica a cielo aperto
48.66.15↔	Resezione di anello e cilindro rettale, per via transanale	57.6x.21↔	Cistectomia parziale, resezione sovratrigonale o subtotale, senza reimpianto ureterale, per via laparoscopica
48.66.21↔	Resezione anteriore del retto, con anastomosi, chirurgica a cielo aperto	57.6x.22↔	Cistectomia parziale, resezione sovratrigonale o subtotale, con reimpianto ureterale monolaterale o bilaterale, chirurgica a cielo aperto
48.66.22↔	Resezione anteriore del retto, con enterostomia e chiusura a fondo cieco, chirurgica a cielo aperto	57.6x.23↔	Cistectomia parziale, resezione sovratrigonale o subtotale, con reimpianto ureterale monolaterale o bilaterale, per via laparoscopica
48.66.23↔	Resezione anteriore del retto, con anastomosi, per via laparoscopica	57.6x.99↔	Cistectomia parziale, altro
48.66.24↔	Resezione anteriore del retto, con enterostomia e chiusura a fondo cieco, per via laparoscopica	57.71.00↔	Cistectomia radicale, NAS
48.66.25↔	Resezione anteriore del retto, per via transanale	57.71.10↔	Cistectomia radicale, senza uretrectomia, nel maschio, chirurgica a cielo aperto
48.66.31↔	Resezione anteriore bassa del retto, con anastomosi, chirurgica a cielo aperto	57.71.11↔	Cistectomia radicale, senza uretrectomia, nel maschio, per via laparoscopica
48.66.32↔	Resezione anteriore bassa del retto, con enterostomia e chiusura a fondo cieco, chirurgica a cielo aperto	57.71.20↔	Cistectomia radicale, con uretrectomia, nel maschio, chirurgica a cielo aperto
48.66.33↔	Resezione anteriore bassa del retto, con anastomosi, per via laparoscopica	57.71.21↔	Cistectomia radicale, con uretrectomia, nel maschio, per via laparoscopica
48.66.34↔	Resezione anteriore bassa del retto, con enterostomia e chiusura a fondo cieco, per via laparoscopica	57.71.30↔	Cistectomia radicale, senza uretrectomia, nella donna, chirurgica a cielo aperto
48.66.35↔	Resezione anteriore bassa del retto, con anastomosi, per via transanale	57.71.31↔	Cistectomia radicale, senza uretrectomia, nella donna, per via laparoscopica
48.69↔	Altra resezione del retto	57.71.40↔	Cistectomia radicale, con uretrectomia, nella donna, chirurgica a cielo aperto
56.51.00↔	Confezione di uretero-ileostomia cutanea, NAS	57.71.41↔	Cistectomia radicale, con uretrectomia, nella donna, per via laparoscopica
56.51.10↔	Confezione di uretero-ileostomia cutanea, ureteroileocutaneostomia [condotto ileale] o ureterocolocutaneostomia [condotto colon-sigmoideo], chirurgica a cielo aperto	57.71.50↔	Cistectomia radicale, svuotamento pelvico (esenterazione) nel maschio, chirurgica a cielo aperto
56.51.11↔	Confezione di uretero-ileostomia cutanea, ureteroileocutaneostomia [condotto ileale] o ureterocolocutaneostomia [condotto colon-sigmoideo], per via laparoscopica	57.71.51↔	Cistectomia radicale, svuotamento pelvico (esenterazione) nel maschio, per via laparoscopica
56.51.12↔	Confezione di uretero-ileostomia cutanea, con interposizione intestinale [condotto] (derivazione urinaria non continente), per altra via	57.71.99↔	Cistectomia radicale, altro
56.51.20↔	Confezione di uretero-ileostomia cutanea, conversione di altra derivazione urinaria sopravescivale in uretero-ileostomia cutanea	57.79.00↔	Altra cistectomia totale, NAS
56.51.30↔	Confezione di uretero-ileostomia cutanea, con tasca intestinale (derivazione urinaria continente)	57.79.10↔	Altra cistectomia totale, cistectomia semplice, nel maschio, chirurgica a cielo aperto
56.51.99↔	Confezione di uretero-ileostomia cutanea, altro	57.79.11↔	Altra cistectomia totale, cistectomia semplice, nel maschio, per via laparoscopica
56.52.00↔	Revisione di uretero-ileostomia cutanea, NAS	57.79.20↔	Altra cistectomia totale, cistectomia semplice, nella donna, chirurgica a cielo aperto
56.52.10↔	Revisione di uretero-ileostomia cutanea, con interposizione intestinale [condotto]	57.79.21↔	Altra cistectomia totale, cistectomia semplice, nella donna, per via laparoscopica
56.52.20↔	Revisione di uretero-ileostomia cutanea, con tasca intestinale (derivazione urinaria continente)	57.79.99↔	Altra cistectomia totale, altro
56.52.99↔	Revisione di uretero-ileostomia cutanea, altro	57.87.00↔	Ricostruzione della vescica, NAS
56.71.00↔	Derivazione urinaria all'intestino, NAS	57.87.10↔	Ricostruzione della vescica con ileo, colon o stomaco, chirurgica a cielo aperto
56.71.10↔	Ureterosigmoidostomia con confezione di tasca, chirurgica a cielo aperto	57.87.11↔	Ricostruzione della vescica con ileo, colon o stomaco, per via laparoscopica
56.71.11↔	Ureterosigmoidostomia con confezione di tasca, per via laparoscopica	57.87.20↔	Conversione di altra derivazione urinaria sopravescivale in neovescica, chirurgica a cielo aperto
56.71.20↔	Conversione di altra derivazione urinaria sopravescivale in derivazione urinaria all'intestino	57.87.21↔	Conversione di altra derivazione urinaria sopravescivale in neovescica, per via laparoscopica
56.71.99↔	Derivazione urinaria all'intestino, altro	57.87.30↔	Cistoplastica riduttiva, chirurgica a cielo aperto
56.72↔	Revisione di anastomosi ureterointestinale	57.87.31↔	Cistoplastica riduttiva, per via laparoscopica
57.6x.00↔	Cistectomia parziale, NAS	57.87.40↔	Ampliamento della vescica, chirurgica a cielo aperto
57.6x.10↔	Cistectomia parziale, senza reimpianto ureterale, chirurgica a cielo aperto	57.87.41↔	Ampliamento della vescica, per via laparoscopica
57.6x.11↔	Cistectomia parziale, senza reimpianto ureterale, per via laparoscopica	57.87.99↔	Ricostruzione della vescica, altro

**ADRG N60****Neoplasie maligne dell'apparato genitale femminile**

Diagnosi principale nella tabella N60-1

**DRG N60A****Neoplasie maligne dell'apparato genitale femminile, più di un giorno di degenza, età < 19 anni o con CC estremamente gravi**

Durata del soggiorno &gt; 1 giorno e (Età &lt; 19 anni o PCCL &gt; 3) e (nessuna Procedura operatoria o Procedura nella tabella N60-2)

**DRG N60B****Neoplasie maligne dell'apparato genitale femminile, un giorno di degenza o età > 18 anni****Diagnosi N60-1**

C51.0	Tumore Maligno: Grandi labbra vulvari	C57.0	Tumore Maligno: Tuba di Falloppio
C51.1	Tumore Maligno: Piccole labbra vulvari	C57.1	Tumore Maligno: Legamento largo
C51.2	Tumore Maligno: Clitoride	C57.2	Tumore Maligno: Legamento rotondo
C51.8	Tumore Maligno: lesione sconfinante a più zone contigue della vulva	C57.3	Tumore Maligno: Parametrio
C51.9	Tumore Maligno: Vulva non specificata	C57.4	Tumore Maligno: Annessi uterini non specificati
C52	Tumore maligno della vagina	C57.7	Tumore Maligno: Altro organo genitale femminile specificato
C53.0	Tumore Maligno: Endocervice	C57.8	Tumore Maligno: lesione sconfinante a più zone contigue degli organi genitali femminili
C53.1	Tumore Maligno: Esocervice	C57.9	Tumore Maligno: Organi genitali femminili non specificati
C53.8	Tumore Maligno: lesione sconfinante a più zone contigue della cervice uterina	C58	Tumore maligno della placenta
C53.9	Tumore Maligno: Cervice uterina non specificata	C76.3	Tumore maligno di altra e mal definita sede: Pelvi
C54.0	Tumore Maligno: Istmo dell'utero	C79.6	Tumore maligno secondario dell'ovaio
C54.1	Tumore Maligno: Endometrio	C79.82	Tumore maligno secondario degli organi genitali
C54.2	Tumore Maligno: Miometrio	D39.0	Tumori di comportamento incerto o sconosciuto: Utero
C54.3	Tumore Maligno: Fondo dell'utero	D39.1	Tumori di comportamento incerto o sconosciuto: Ovaio
C54.8	Tumore Maligno: lesione sconfinante a più zone contigue del corpo dell'utero	D39.2	Tumori di comportamento incerto o sconosciuto: Placenta
C54.9	Tumore Maligno: Corpo dell'utero non specificato	D39.7	Tumori di comportamento incerto o sconosciuto: Altri organi genitali femminili
C55	Tumore maligno dell'utero, parte non specificata	D39.9	Tumori di comportamento incerto o sconosciuto: Organo genitale femminile non specificato
C56	Tumore maligno dell'ovaio		

**Procedura N60-2**

92.20↔	Infusione d'isotopo radioattivo liquido	92.24.13↔	Teleradioterapia mediante fotoni, acceleratore lineare, guidata dalle immagini, irradiazione 3D pianificata
92.21.00↔	Radioterapia superficiale: NAS	92.24.14↔	Teleradioterapia mediante fotoni, acceleratore lineare, guidata dalle immagini, radioterapia a modulazione di intensità
92.21.01↔	Radioterapia superficiale: fino a 2 campi di irradiazione	92.24.21↔	Teleradioterapia mediante fotoni, acceleratore lineare, non guidata dalle immagini, fino a 2 campi di irradiazione
92.21.02↔	Radioterapia superficiale: più di 2 campi di irradiazione	92.24.22↔	Teleradioterapia mediante fotoni, acceleratore lineare, non guidata dalle immagini, più di 2 campi di irradiazione
92.22.00↔	Radioterapia con ortovoltaggio: NAS	92.24.23↔	Teleradioterapia mediante fotoni, acceleratore lineare, non guidata dalle immagini, irradiazione 3D pianificata
92.22.01↔	Radioterapia con ortovoltaggio: fino a 2 campi di irradiazione	92.24.24↔	Teleradioterapia mediante fotoni, acceleratore lineare, non guidata dalle immagini, radioterapia a modulazione di intensità
92.22.02↔	Radioterapia con ortovoltaggio: più di 2 campi di irradiazione	92.24.30↔	Teleradioterapia mediante fotoni: radioterapia estremamente complessa con attrezzatura specializzata
92.22.11↔	Roentgenterapia intraoperatoria, fino a 300 kV	92.25.00↔	Teleradioterapia con elettroni, acceleratore lineare, NAS
92.22.12↔	Roentgenterapia intraoperatoria, 300 kV - < 1 MV	92.25.01↔	Teleradioterapia con elettroni, acceleratore lineare, irradiazione di campo esteso
92.22.19↔	Roentgenterapia intraoperatoria, altro	92.25.02↔	Teleradioterapia con elettroni, acceleratore lineare, irradiazione di un emicorpo
92.23.00↔	Radioterapia ad alto voltaggio: NAS	92.25.03↔	Teleradioterapia con elettroni, acceleratore lineare, irradiazione del corpo intero
92.23.01↔	Dispositivo di telecobaltoterapia, fino a 2 campi di irradiazione	92.25.04↔	Teleradioterapia con elettroni, acceleratore lineare, radioterapia intraoperatoria
92.23.02↔	Dispositivo di telecobaltoterapia, da 3 a 4 campi di irradiazione	92.25.09↔	Teleradioterapia con elettroni, acceleratore lineare, altro
92.23.03↔	Dispositivo di telecobaltoterapia, più di 4 campi di irradiazione o irradiazione 3D pianificata	92.25.11↔	Teleradioterapia con elettroni, acceleratore lineare, guidata dalle immagini
92.23.08↔	Radioterapia ad alto voltaggio: altri isotopi	92.25.12↔	Teleradioterapia con elettroni, acceleratore lineare, guidata dalle immagini, fino a 2 campi di irradiazione
92.23.09↔	Dispositivo di telecobaltoterapia, altro	92.25.13↔	Teleradioterapia con elettroni, acceleratore lineare, guidata dalle immagini, più di 2 campi di irradiazione
92.24.00↔	Teleradioterapia mediante fotoni, acceleratore lineare, NAS		
92.24.01↔	Teleradioterapia mediante fotoni, acceleratore lineare, irradiazione di campo esteso		
92.24.02↔	Teleradioterapia mediante fotoni, acceleratore lineare, irradiazione di un emicorpo		
92.24.03↔	Teleradioterapia mediante fotoni, acceleratore lineare, irradiazione del corpo intero		
92.24.04↔	Teleradioterapia mediante fotoni, acceleratore lineare, radioterapia intraoperatoria		
92.24.09↔	Teleradioterapia mediante fotoni, acceleratore lineare, altro		
92.24.11↔	Teleradioterapia mediante fotoni, acceleratore lineare, guidata dalle immagini, fino a 2 campi di irradiazione		
92.24.12↔	Teleradioterapia mediante fotoni, acceleratore lineare, guidata dalle immagini, più di 2 campi di irradiazione		

92.25.14↔	Teleradioterapia con elettroni, acceleratore lineare, guidata dalle immagini, irradiazione 3D pianificata	92.28.11↔	Terapia con radionuclidi aperti per metastasi ossee
92.25.15↔	Teleradioterapia con elettroni, acceleratore lineare, guidata dalle immagini, radioterapia a modulazione di intensità	92.28.13↔	Terapia radiorecettoriale con analoghi della somatostatina DOTA-coniugati
92.25.21↔	Teleradioterapia con elettroni, acceleratore lineare, non guidata dalle immagini, fino a 2 campi di irradiazione	92.28.20↔	Radioimmunoterapia con 90Y ibritumomab tiuxetano, parenterale
92.25.22↔	Teleradioterapia con elettroni, acceleratore lineare, non guidata dalle immagini, più di 2 campi di irradiazione	92.28.21↔	Somministrazione parenterale di iodio-131-MIBG (metaiodobenzilguanidina)
92.25.23↔	Teleradioterapia con elettroni, acceleratore lineare, non guidata dalle immagini, irradiazione 3D pianificata	92.28.22↔	Radioimmunoterapia con iodio-131 [I-131] tositumomab, parenterale
92.25.24↔	Teleradioterapia con elettroni, acceleratore lineare, non guidata dalle immagini, radioterapia a modulazione di intensità	92.28.23↔	Radioimmunoterapia con altri anticorpi, parenterale
92.26.00↔	Teleradioterapia con altre radiazioni particellari, NAS	92.28.31↔	Radio-chemioembolizzazione endovascolare selettiva con I-131-Lipiodol
92.26.10↔	Terapia con protoni, non guidata dalle immagini, fino a 2 campi di irradiazione	92.28.32↔	Terapia endovascolare selettiva con radionuclidi (SIRT) mediante embolizzazione con microsferi marcate con ittrio-90
92.26.11↔	Terapia con protoni, guidata dalle immagini, fino a 2 campi di irradiazione	92.28.33↔	Brachiterapia endovascolare con renio-188
92.26.20↔	Terapia con protoni, non guidata dalle immagini, più di 2 campi di irradiazione	92.28.99↔	Iniezione, instillazione o somministrazione per via orale di radioisotopi, altro
92.26.21↔	Terapia con protoni, guidata dalle immagini, più di 2 campi di irradiazione	92.30.00↔	Radioterapia stereotassica, in seduta unica, NAS
92.26.99↔	Teleradioterapia con altre radiazioni particellari, altro	92.30.01↔	Radioterapia stereotassica, in seduta unica: Cerebrale, NAS
92.27.00↔	Impianto o inserzione di elementi radioattivi (brachiterapia con radionuclidi chiusi), superficie corporea, altra o NAS sede di applicazione	92.30.02↔	Radioterapia stereotassica, in seduta unica: Extracerebrale, NAS
92.27.10↔	Impianto o inserzione di elementi radioattivi (brachiterapia con radionuclidi chiusi), organi sessuali femminili, NAS	92.30.20↔	Radioterapia stereotassica, in seduta unica: Cerebrale, radioterapia a modulazione di intensità
92.27.11↔	Impianto o inserzione di elementi radioattivi (brachiterapia con radionuclidi chiusi), in sede intrauterina	92.30.21↔	Radioterapia stereotassica, in seduta unica: Cerebrale, radioterapia ad arco a modulazione di intensità (IMAT)
92.27.12↔	Impianto o inserzione di elementi radioattivi (brachiterapia con radionuclidi chiusi), in sede intravaginale	92.30.22↔	Radioterapia stereotassica, in seduta unica: Cerebrale, guidata dalle immagini
92.27.13↔	Impianto o inserzione di elementi radioattivi (brachiterapia con radionuclidi chiusi), in sede combinata intrauterina e intravaginale	92.30.30↔	Radioterapia stereotassica, in seduta unica: Extracerebrale, radioterapia a modulazione di intensità
92.27.21↔	Impianto o inserzione di elementi radioattivi (brachiterapia con radionuclidi chiusi), superficie corporea	92.30.31↔	Radioterapia stereotassica, in seduta unica: Extracerebrale, radioterapia ad arco a modulazione di intensità (IMAT)
92.27.22↔	Impianto o inserzione di elementi radioattivi (brachiterapia con radionuclidi chiusi), in sede intracavitaria	92.30.32↔	Radioterapia stereotassica, in seduta unica: Extracerebrale, guidata dalle immagini
92.27.23↔	Impianto o inserzione di elementi radioattivi (brachiterapia con radionuclidi chiusi), in sede endoluminale	92.30.99↔	Radioterapia stereotassica, in seduta unica, altro
92.27.30↔	Impianto o inserzione di elementi radioattivi (brachiterapia con radionuclidi chiusi), vasi NAS	92.31.00↔	Radiochirurgia con fotoni NAS, cerebrale
92.27.31↔	Impianto o inserzione di elementi radioattivi (brachiterapia con radionuclidi chiusi), arterie coronarie	92.31.10↔	Radiochirurgia con fotoni NAS, extracerebrale
92.27.39↔	Impianto o inserzione di elementi radioattivi (brachiterapia con radionuclidi chiusi), altri vasi	92.32.00↔	Radiochirurgia con fotoni a sorgente multiple, NAS
92.27.40↔	Impianto o inserzione di elementi radioattivi (brachiterapia con radionuclidi chiusi), intraoperatoria	92.32.01↔	Radiochirurgia con fotoni a sorgenti multiple: Gamma knife
92.27.70↔	Moulage radioattivi, NAS	92.33.00↔	Radiochirurgia con particelle, NAS
92.27.71↔	Moulage radioattivi: costruzione e applicazione di moulage radioattivi superficiali	92.33.01↔	Altra radioterapia ad alto voltaggio: radioterapia stereotassica, in seduta unica, cerebrale
92.27.72↔	Moulage radioattivi: costruzione e applicazione di applicatori non impiegati sulla superficie corporea	92.33.11↔	Altra radioterapia ad alto voltaggio: radioterapia stereotassica, in seduta unica, extracerebrale
92.27.73↔	Moulage radioattivi: costruzione e applicazione di applicatori oculari	92.39.01↔	Altra radioterapia ad alto voltaggio, irradiazione stereotassica, frazionata, cerebrale, NAS
92.27.79↔	Moulage radioattivi, altro	92.39.11↔	Altra radioterapia ad alto voltaggio, irradiazione stereotassica, frazionata, extracerebrale, NAS
92.28.00↔	Iniezione, instillazione o somministrazione per via orale di radioisotopi, NAS	92.39.20↔	Altra radioterapia ad alto voltaggio, irradiazione stereotassica, frazionata: Cerebrale, radioterapia a modulazione di intensità
92.28.01↔	Instillazione di radionuclidi aperti in articolazioni	92.39.21↔	Altra radioterapia ad alto voltaggio, irradiazione stereotassica, frazionata: Cerebrale, radioterapia ad arco a modulazione di intensità (IMAT)
92.28.02↔	Radioiodoterapia fino a 1,2 GBq I-131, senza somministrazione di tireotropina ricombinante (rh-TSH)	92.39.22↔	Altra radioterapia ad alto voltaggio, irradiazione stereotassica, frazionata: Cerebrale, guidata dalle immagini
92.28.03↔	Radioiodoterapia fino a 1,2 GBq I-131, con somministrazione di tireotropina ricombinante (rh-TSH)	92.39.29↔	Altra radioterapia ad alto voltaggio, irradiazione stereotassica, frazionata, cerebrale, altro
92.28.04↔	Radioiodoterapia da 1,2 a meno di 5 GBq I-131, senza somministrazione di tireotropina ricombinante (rh-TSH)	92.39.30↔	Altra radioterapia ad alto voltaggio, irradiazione stereotassica, frazionata: Extracerebrale, radioterapia a modulazione di intensità
92.28.05↔	Radioiodoterapia da 1,2 a meno di 5 GBq I-131, con somministrazione di tireotropina ricombinante (rh-TSH)	92.39.31↔	Altra radioterapia ad alto voltaggio, irradiazione stereotassica, frazionata: Extracerebrale, radioterapia ad arco a modulazione di intensità (IMAT)
92.28.06↔	Radioiodoterapia da 5 GBq I-131, senza somministrazione di tireotropina ricombinante (rh-TSH)	92.39.32↔	Altra radioterapia ad alto voltaggio, irradiazione stereotassica, frazionata: Extracerebrale, guidata dalle immagini
92.28.07↔	Radioiodoterapia da 5 GBq I-131, con somministrazione di tireotropina ricombinante (rh-TSH)	92.39.39↔	Altra radioterapia ad alto voltaggio, irradiazione stereotassica, frazionata, extracerebrale, altro
		92.41↔	Radioterapia intraoperatoria con elettroni

**ADRG N61****Infezione e infiammazione dell'apparato genitale femminile**

Diagnosi principale nella tabella N61-1

**DRG N61Z****Infezione e infiammazione dell'apparato genitale femminile****Diagnosi principale N61-1**

A51.0	Sifilide genitale primaria	N70.1	Salpingite ed ooforite croniche
A54.0	Infezione gonococcica del tratto genitourinario inferiore senza ascesso periuretrale o delle ghiandole accessorie	N70.9	Salpingite e ooforite non specificate
A54.1	Infezione gonococcica del tratto genitourinario inferiore con ascesso periuretrale e delle ghiandole accessorie	N71.0	Malattia infiammatoria acuta dell'utero
A54.2	Pelviperitonite gonococcica e altre forme di infezione gonococcica genitourinaria	N71.1	Malattia infiammatoria cronica dell'utero
A55	Linfogranuloma (venereo) da Chlamydiae	N71.9	Malattia infiammatoria dell'utero non specificata
A56.0	Infezione da Chlamydiae del tratto genitourinario inferiore	N72	Malattia infiammatoria della cervice uterina
A56.1	Infezione da Chlamydiae del peritoneo pelvico e di altri organi genitourinari	N73.0	Parametrite e infiammazione pelvica acute
A56.2	Infezione da Chlamydiae del tratto genitourinario non specificata	N73.1	Parametrite e infiammazione pelvica croniche
A56.8	Infezione da Chlamydiae sessualmente trasmessa di altre sedi	N73.2	Parametrite e infiammazione pelvica non specificate
A57	Ulcera (venerea) molle	N73.3	Pelviperitonite femminile acuta
A58	Granuloma inguinale	N73.4	Pelviperitonite femminile cronica
A59.0	Tricomoniasi urogenitale	N73.5	Pelviperitonite femminile non specificata
A60.0	Infezione da herpes virus dei genitali e del tratto urogenitale	N73.8	Altre malattie infiammatorie specificate della pelvi femminile
A60.1	Infezione da herpes virus della cute perianale e del retto	N73.9	Malattia infiammatoria della pelvi femminile non specificata
A60.9	Infezione anogenitale da herpes virus non specificata	N75.1	Ascesso della ghiandola di Bartolino
A63.8	Altre malattie specificate a trasmissione prevalentemente sessuale	N75.8	Altre malattie della ghiandola di Bartolino
A64	Malattia sessualmente trasmessa non specificata	N75.9	Malattia della ghiandola di Bartolino non specificata
B37.3	Candidosi della vulva e della vagina (N77.1)	N76.0	Colpite acuta
B37.4	Candidosi di altre sedi urogenitali	N76.1	Colpite subacuta e cronica
L29.2	Prurito vulvare	N76.2	Vulvite acuta
L29.3	Prurito anogenitale non specificato	N76.3	Vulvite subacuta e cronica
N70.0	Salpingite ed ooforite acute	N76.4	Ascesso della vulva
		N76.5	Ulcerazione della vagina
		N76.80	Gangrena di Fournier nella donna
		N76.88	Altre infiammazioni specificate della vagina e della vulva

**ADRG N62****Disturbi mestruali e altre malattie dell'apparato genitale femminile**

Diagnosi principale nella tabella N62-1

**DRG N62A****Disturbi mestruali e altre malattie dell'apparato genitale femminile con diagnostica complessa**

Nessuna Diagnosi principale nella Tabella N62-2

**DRG N62B****Disturbi mestruali e altre malattie dell'apparato genitale femminile****Diagnosi principale N62-1**

D06.0	Carcinoma in situ: Endocervice	D28.0	Tumore benigno: Vulva
D06.1	Carcinoma in situ: Esocervice	D28.1	Tumore benigno: Vagina
D06.7	Carcinoma in situ: Altre parti della cervice	D28.2	Tumore benigno: Tube e legamenti uterini
D06.9	Carcinoma in situ: Cervice non specificata	D28.7	Tumore benigno: Altri organi genitali femminili specificati
D07.0	Carcinoma in situ: Endometrio	D28.9	Tumore benigno: Organi genitali femminili non specificati
D07.1	Carcinoma in situ: Vulva	E28.0	Disfunzione ovarica: Iperestrogenismo
D07.2	Carcinoma in situ: Vagina	E28.1	Disfunzione ovarica: Eccesso di androgeni
D07.3	Carcinoma in situ: Altri e non specificati organi genitali femminili	E28.2	Sindrome dell'ovaio policistico
D25.0	Leiomioma sottomucoso dell'utero	E28.3	Insufficienza ovarica primitiva
D25.1	Leiomioma intramurale dell'utero	E28.8	Altra disfunzione ovarica
D25.2	Leiomioma sottoseroso dell'utero	E28.9	Disfunzione ovarica non specificata
D25.9	Leiomioma dell'utero non specificato	E89.4	Insufficienza ovarica iatrogena
D26.0	Other benign neoplasm: Cervice uterina	F52.2	Difetto della risposta genitale
D26.1	Other benign neoplasm: Corpo dell'utero	F52.5	Vaginismo non organico
D26.7	Other benign neoplasm: Altre parti dell'utero	I86.2	Varici pelviche
D26.9	Altri tumori benigni: Utero non specificato	I86.3	Varici vulvari
D27	Tumore benigno dell'ovaio	N73.6	Aderenze pelviperitoneali femminili

N75.0	Cisti della ghiandola di Bartolino	N89.5	Stenosi e atresia della vagina
N76.6	Ulcerazione della vulva	N89.6	Anello imenale stretto
N80.0	Endometriosi dell'utero	N89.7	Ematocolpo
N80.1	Endometriosi dell'ovaio	N89.8	Altri, specificati, disturbi infiammatori della vagina
N80.2	Endometriosi della tuba di Falloppio	N89.9	Disturbo non infiammatorio della vagina, non specificato
N80.3	Endometriosi del peritoneo pelvico	N90.0	Displasia vulvare lieve
N80.4	Endometriosi del setto rettovaginale e della vagina	N90.1	Displasia vulvare media
N80.8	Altra endometriosi	N90.2	Displasia vulvare grave non classificata altrove
N80.9	Endometriosi non specificata	N90.3	Displasia della vulva non specificata
N81.0	Uretrocele femminile	N90.4	Leucoplachia della vulva
N81.1	Cistocele	N90.5	Atrofia della vulva
N81.2	Prolasso utero-vaginale incompleto	N90.6	Ipertrafia della vulva
N81.3	Prolasso utero-vaginale completo	N90.7	Cisti vulvare
N81.4	Prolasso uterovaginale non specificato	N90.80	Mutilazione genitale femminile, tipo non specificato
N81.5	Enterocele vaginale	N90.81	Mutilazione genitale femminile, tipo 1
N81.6	Rettocele	N90.82	Mutilazione genitale femminile, tipo 2
N81.8	Altro prolasso genitale femminile	N90.83	Mutilazione genitale femminile, tipo 3
N81.9	Prolasso genitale femminile non specificato	N90.84	Mutilazione genitale femminile, tipo 4
N82.0	Fistola vescivaginale	N90.88	Altri disturbi non infiammatori specificati della vulva e del perineo
N82.1	Altre fistole dell'apparato genitourinario femminile	N90.9	Disturbo non infiammatorio della vulva e del perineo non specificato
N82.5	Fistola genito-cutanea femminile		
N82.8	Altra fistola dell'apparato genitale femminile	N91.0	Amenorrea primaria
N82.9	Fistola dell'apparato genitale femminile non specificata	N91.1	Amenorrea secondaria
N83.0	Cisti follicolare dell'ovaio	N91.2	Amenorrea non specificata
N83.1	Cisti del corpo luteo	N91.3	Oligomenorrea primaria
N83.2	Altre e non specificate cisti dell'ovaio	N91.4	Oligomenorrea secondaria
N83.3	Atrofia acquisita di ovaio e di tuba di Falloppio	N91.5	Oligomenorrea non specificata
N83.4	Prolasso ed ernia di ovaio e di tuba di Falloppio	N92.0	Mestruazione eccessiva e troppo frequente con ciclo regolare
N83.5	Torsione di ovaio, peduncolo ovarico e tuba di Falloppio	N92.1	Mestruazione eccessiva e troppo frequente con ciclo irregolare
N83.6	Ematosalpinge	N92.2	Mestruazione eccessiva alla pubertà
N83.7	Ematoma del legamento largo	N92.3	Sanguinamento da ovulazione
N83.8	Altri disturbi non infiammatori di ovaio, tuba di Falloppio e legamento largo	N92.4	Sanguinamento eccessivo in pre-menopausa
N83.9	Malattia non infiammatoria di ovaio, di tube di Falloppio e di legamento Largo, non specificato	N92.5	Altra specificata irregolarità mestruale
N84.0	Polipo del corpo dell'utero	N92.6	Mestruazione irregolare non specificata
N84.1	Polipo della cervice dell'utero	N93.0	Sanguinamento postcoitale e da contatto
N84.2	Polipo della vagina	N93.8	Altri sanguinamenti anormali uterini o vaginali specificati
N84.3	Polipo della vulva	N93.9	Sanguinamento uterino o vaginale anormale non specificato
N84.8	Polipo di altre parti dell'apparato genitale femminile non specificato	N94.0	Dolore ovulatorio
N84.9	Polipo dell'apparato genitale femminile non specificato	N94.1	Disparesunia
N85.0	Iperplasia ghiandolare dell'endometrio	N94.2	Vaginismo
N85.1	Iperplasia adenomatosa endometriale	N94.3	Sindrome da tensione premenstruale
N85.2	Ipertrafia dell'utero	N94.4	Dismenorrea primaria
N85.3	Subinvoluzione dell'utero	N94.5	Dismenorrea secondaria
N85.4	Malposizione dell'utero	N94.6	Dismenorrea non specificata
N85.5	Inversione dell'utero	N94.8	Altre condizioni morbose specificate associate all'apparato genitale femminile ed al ciclo mestruale
N85.6	Sinechie intrauterine	N94.9	Condizione morbosa non specificata associata all'apparato genitale femminile ed al ciclo mestruale
N85.7	Ematometra	N95.0	Sanguinamento postmenopausale
N85.8	Altri disturbi non infiammatori, specificati, dell'utero	N95.1	Disturbi della menopausa e del climaterio femminile
N85.9	Disturbo non infiammatorio dell'utero, non specificato	N95.2	Colpite atrofica postmenopausale
N86	Erosione ed ectropion della cervice uterina	N95.3	Disturbi associati a menopausa artificiale
N87.0	Displasia cervicale lieve	N95.8	Altro disturbo, specificato, menopausale e perimenopausale
N87.1	Displasia cervicale moderata	N95.9	Disturbo menopausale e perimenopausale, non specificato
N87.2	Displasia cervicale grave non classificata altrove	N96	Aborto ricorrente
N87.9	Displasia della cervice dell'utero non specificata	N97.0	Infertilità femminile associata a assenza di ovulazione
N88.0	Leucoplachia della cervice dell'utero	N97.1	Infertilità femminile di origine tubarica
N88.1	Lacerazione di vecchia data della cervice dell'utero	N97.2	Infertilità femminile di origine uterina
N88.2	Stenosi e stenosi della cervice dell'utero	N97.3	Infertilità femminile di origine cervicale
N88.3	Incompetenza della cervice uterina	N97.4	Infertilità femminile associata a fattori maschili
N88.4	Allungamento ipertrofico della cervice dell'utero	N97.8	Infertilità femminile di altra origine
N88.8	Altri disturbi non infiammatori, specificati, della cervice uterina	N97.9	Infertilità femminile non specificata
N88.9	Disturbo non infiammatorio della cervice dell'utero, non specificato	N99.2	Aderenze post-operatorie della vagina
N89.0	Displasia vaginale lieve	N99.3	Prolasso della volta vaginale dopo isterectomia
N89.1	Displasia vaginale media	N99.4	Aderenze pelvipertoneali iatrogeno
N89.2	Displasia vaginale grave non classificata altrove	N99.9	Disturbo genitourinario iatrogeno non specificato
N89.3	Displasia della vagina, non specificata	Q50.0	Assenza congenita dell'ovaio
N89.4	Leucoplachia della vagina	Q50.1	Cisti ovarica dello sviluppo
		Q50.2	Torsione congenita dell'ovaio
		Q50.3	Altre malformazioni congenite dell'ovaio

Q50.4	Cisti embrionale della tuba di Falloppio	Q98.2	Sindrome di Klinefelter, maschio con cariotipo 46,XX
Q50.5	Cisti embrionale del legamento largo	Q98.3	Altro fenotipo maschile con cariotipo 46,XX
Q50.6	Altre malformazioni congenite delle tube di Falloppio e dei legamenti larghi	Q98.4	Sindrome di Klinefelter non specificata
Q51.0	Agenesia e aplasia dell'utero	Q98.5	Cariotipo 47,XXY
Q51.1	Utero doppio con duplicazione di cervice e di vagina	Q98.6	Maschio con cromosomi sessuali strutturalmente anormali
Q51.2	Altra duplicazione dell'utero	Q98.7	Maschio con mosaicismo dei cromosomi sessuali
Q51.3	Utero bicorni	Q98.8	Altre anomalie specificate dei cromosomi sessuali, fenotipo maschile
Q51.4	Utero unicorne	Q98.9	Anomalie dei cromosomi sessuali non specificata, fenotipo maschile
Q51.5	Agenesia e aplasia della cervice uterina	Q99.8	Altre anomalie cromosomiche specificate
Q51.6	Ciste embrionale della cervice uterina	R10.2	Dolore pelvico e perineale
Q51.7	Fistole congenite utero-digestive e utero-urinarie	R87.6	Risultati anormali di prelievo di campioni effettuato su organi genitali femminili: Risultati citologici anormali
Q51.8	Altre malformazioni congenite dell'utero e della cervice uterina	S31.4	Ferita aperta della vagina e della vulva
Q51.9	Malformazione congenita dell'utero e della cervice uterina non specificata	S31.5	Ferita aperta di altri e non specificati organi genitali esterni
Q52.0	Assenza congenita della vagina	S37.4	Traumatismo dell'ovaio
Q52.1	Vagina doppia	S37.5	Traumatismo della tuba di Falloppio
Q52.2	Fistola retto-vaginale congenita	S37.6	Traumatismo dell'utero
Q52.3	Imene imperforato	S37.7	Traumatismo di organi multipli pelvici
Q52.4	Altre malformazioni congenite della vagina	S37.88	Traumatismo: Altri organi pelvici
Q52.5	Fusione delle labbra vulvari	S37.9	Traumatismo di organo pelvico non specificato
Q52.6	Malformazione congenita della clitoride	S38.0	Traumatismo da schiacciamento di organi genitali esterni
Q52.7	Altre malformazioni congenite della vulva	S38.2	Amputazione traumatica di organi genitali esterni
Q52.8	Altre malformazioni congenite specificate degli organi genitali femminili	S39.6	Traumatismo di organo(i) intraaddominale(i) con organo(i) intrapelvico(i)
Q52.9	Malformazione congenita degli organi genitali femminili non specificata	T19.2	Corpo estraneo nella vulva e vagina
Q64.0	Epispadia	T19.3	Corpo estraneo nell'utero [qualsiasi parte]
Q96.0	Cariotipo 45,X	T19.8	Corpo estraneo in altre e multiple parti dell'apparato genitourinario
Q96.1	Cariotipo 46,X iso (Xq)	T19.9	Corpo estraneo nell'apparato genitourinario, sede non specificata
Q96.2	Cariotipo 46,X con cromosoma sessuale anormale, eccetto iso (Xq)	T83.3	Complicanza meccanica di dispositivo contraccettivo intrauterino
Q96.3	Mosaicismo, 45,X/46,XX o XY	Z01.4	Esame ginecologico (generale) (di routine)
Q96.4	Mosaicismo, 45,X/altra(e) linea(e) cellulare(i) con cromosoma sessuale anormale	Z30.2	Sterilizzazione
Q96.8	Altre varianti della sindrome di Turner	Z31.0	Plastica degli ovidotti o dei condotti deferenti dopo sterilizzazione precedente
Q96.9	Sindrome di Turner non specificata	Z31.1	Inseminazione artificiale
Q97.0	Cariotipo 47,XXX	Z31.2	Fecondazione in vitro
Q97.1	Femmina con polisomia X	Z31.3	Altri metodi di fecondazione assistita
Q97.2	Mosaicismo, linee con numero variabile di cromosomi X	Z31.4	Indagini e test correlati alla procreazione
Q97.3	Femmina con cariotipo 46,XY	Z40.01	Interventi chirurgici per profilassi di fattori di rischio di neoplasie maligne: Ovaio
Q97.8	Altre anomalie specificate dei cromosomi sessuali, fenotipo femminile	Z41.2	Circoncisione rituale o di routine
Q97.9	Anomalia dei cromosomi sessuali non specificata, fenotipo femminile	Z43.7	Controllo di vagina artificiale
Q98.0	Sindrome di Klinefelter, cariotipo 47,XXY	Z64.1	Problemi correlati a multiparità
Q98.1	Sindrome di Klinefelter, maschio con polisomia X	Z80.4	Tumore maligno degli organi genitali nell'anamnesi familiare

### Diagnosi principale N62-2

F52.2	Difetto della risposta genitale	N92.6	Mestruazione irregolare non specificata
F52.5	Vaginismo non organico	N94.0	Dolore ovulatorio
N75.0	Cisti della ghiandola di Bartolino	N94.1	Dispareunia
N83.0	Cisti follicolare dell'ovaio	N94.3	Sindrome da tensione premestruale
N83.1	Cisti del corpo luteo	N94.4	Dismenorrea primaria
N83.2	Altre e non specificate cisti dell'ovaio	N94.5	Dismenorrea secondaria
N83.5	Torsione di ovaio, peduncolo ovarico e tuba di Falloppio	N94.6	Dismenorrea non specificata
N83.8	Altri disturbi non infiammatori di ovaio, tuba di Falloppio e legamento largo	N94.8	Altre condizioni morbose specificate associate all'apparato genitale femminile ed al ciclo mestruale
N83.9	Malattia non infiammatoria di ovaio, di tube di Falloppio e di legamento Largo, non specificato	N94.9	Condizione morbosa non specificata associata all'apparato genitale femminile ed al ciclo mestruale
N86	Erosione ed ectropion della cervice uterina	N96	Aborto ricorrente
N92.0	Mestruazione eccessiva e troppo frequente con ciclo regolare	R10.2	Dolore pelvico e perineale
N92.1	Mestruazione eccessiva e troppo frequente con ciclo irregolare	R87.6	Risultati anormali di prelievo di campioni effettuato su organi genitali femminili: Risultati citologici anormali
N92.2	Mestruazione eccessiva alla pubertà	T83.3	Complicanza meccanica di dispositivo contraccettivo intrauterino
N92.3	Sanguinamento da ovulazione	Z64.1	Problemi correlati a multiparità
N92.4	Sanguinamento eccessivo in pre-menopausa		
N92.5	Altra specificata irregolarità mestruale		

**ADRGs 901, 902**

**procedure OR non correlata**

procedure OR non correlata

**DRGs 901A, 901B, 901C, 901D, 902Z**

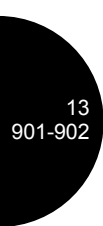



# **MDC 14**

Gravidanza, parto e puerperio



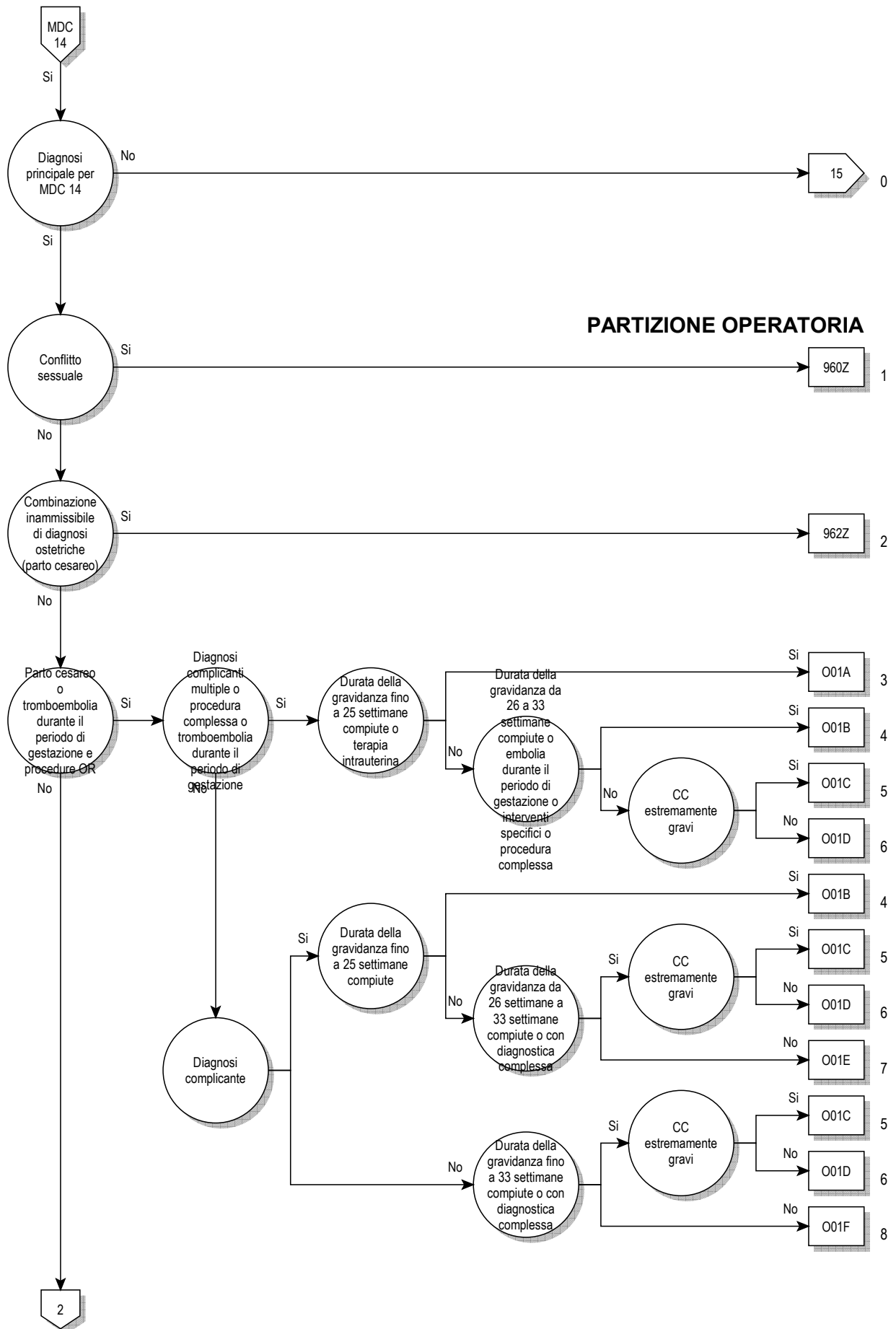

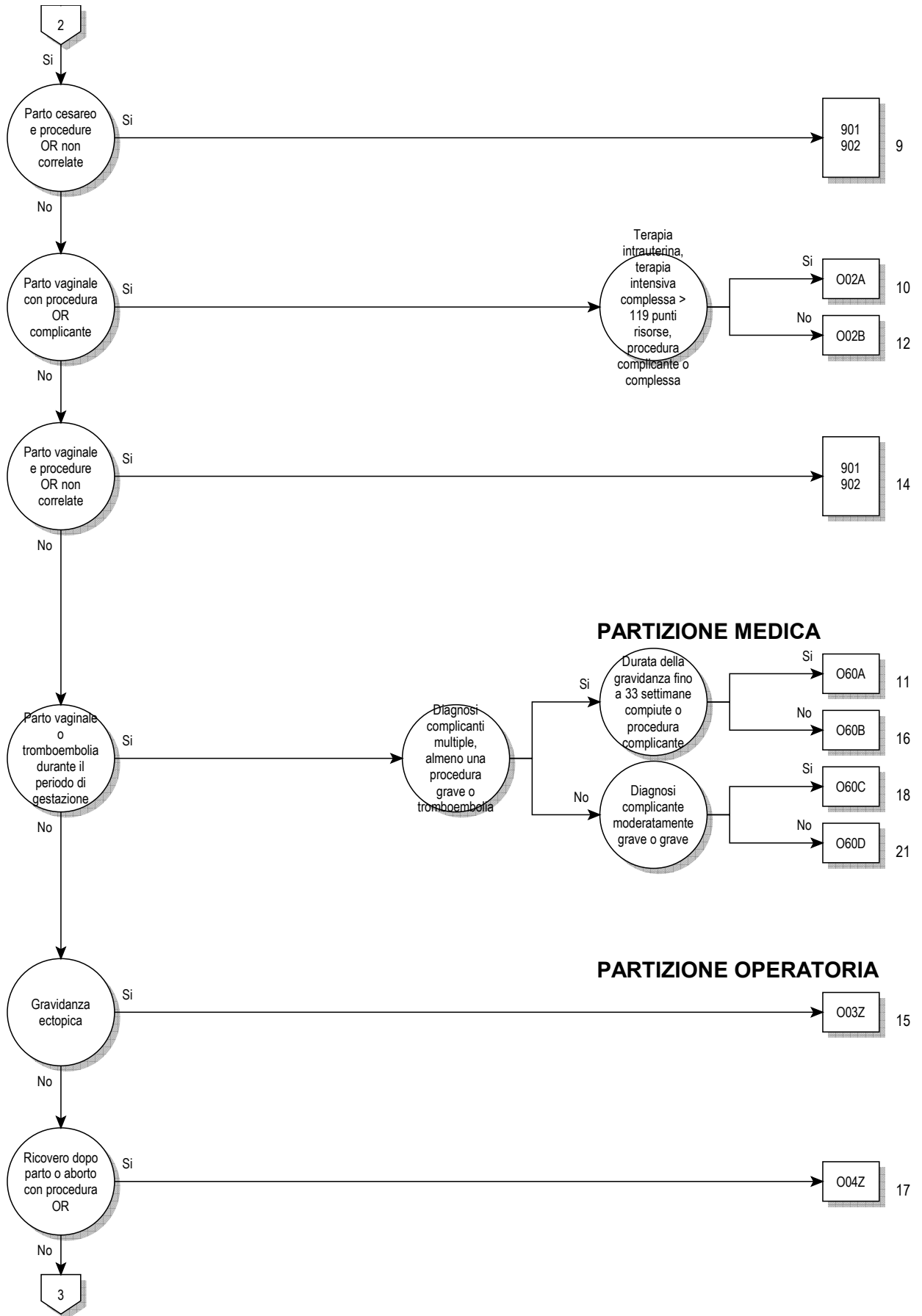

**PARTIZIONE MEDICA**

**PARTIZIONE OPERATORIA**

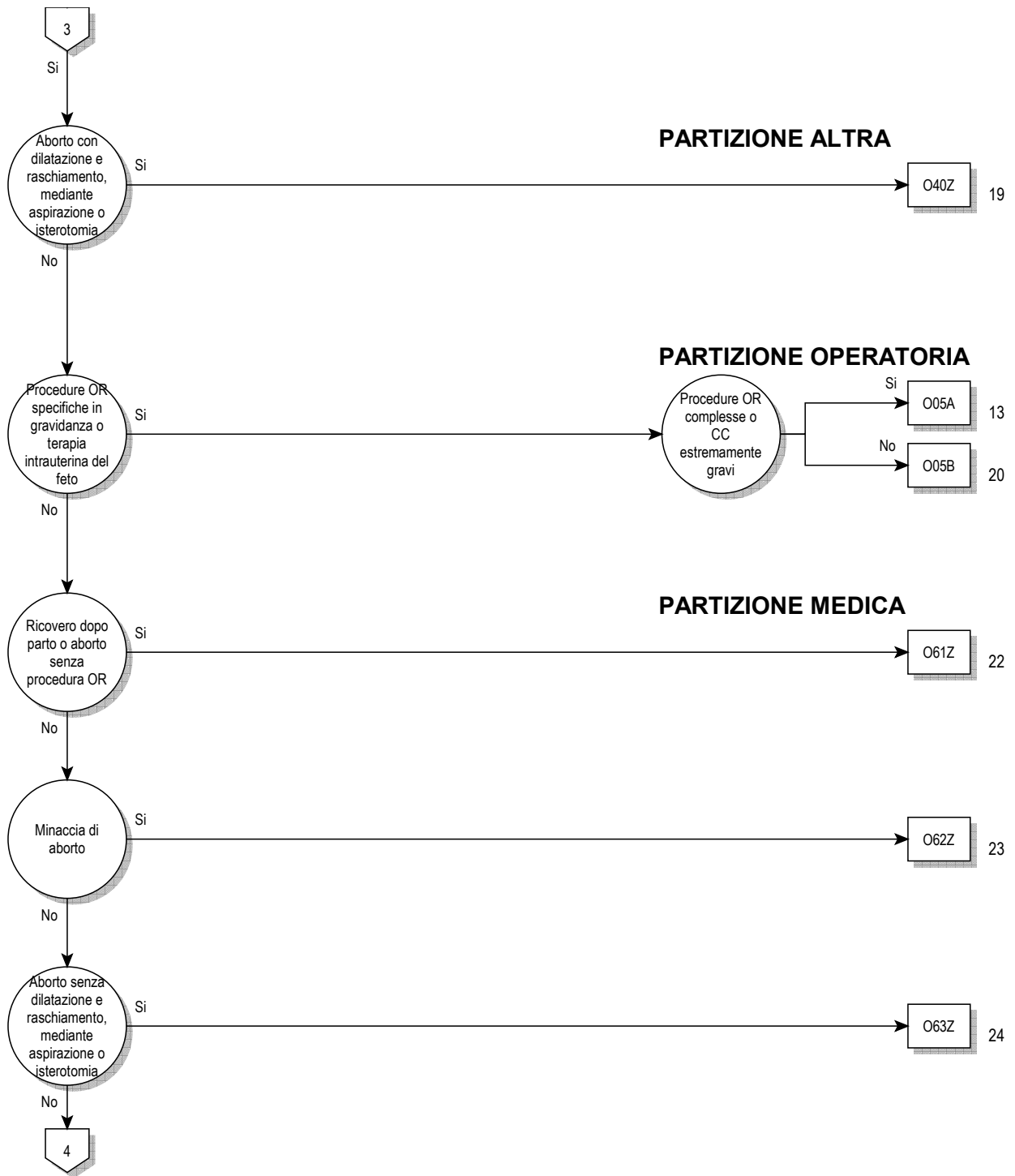

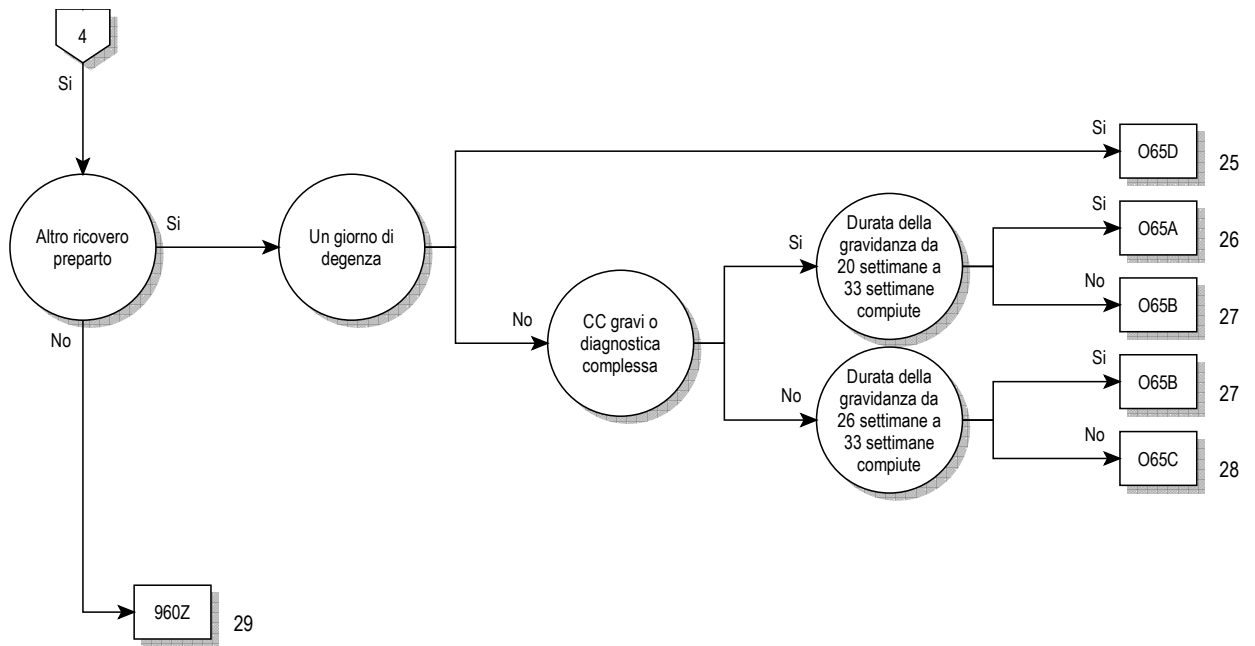

**Logica decisionale MDC 14**

Diagnosi principale nella tabella MDC14-0

**Diagnosi principale per MDC 14 (MDC14-0)**

A34	Tetano durante la gravidanza, il parto ed il puerperio	O05.7	Altro tipo di aborto: completo, complicato da embolia
F53.0	Disturbi mentali e comportamentali lievi associati con il puerperio non classificati altrove	O05.8	Altro tipo di aborto: completo, con altra complicazione non specificata
F53.1	Disturbi mentali e comportamentali gravi associati con il puerperio non classificati altrove	O05.9	Altro tipo di aborto: completo o non precisato, senza complicazioni
F53.8	Altri disturbi mentali e comportamentali associati al puerperio non classificati altrove	O06.0	Aborto non specificato: Incompleto, complicato da infezione genitale o del bacino
F53.9	Disturbo mentale puerperale non specificato	O06.1	Aborto non specificato: Incompleto, complicato da emorragia tardiva o importante
O00.0	Gravidanza addominale	O06.2	Aborto non specificato: Incompleto, complicato da embolia
O00.1	Gravidanza tubarica	O06.3	Aborto non specificato: Incompleto, con altra complicazione non specificata
O00.2	Gravidanza ovarica	O06.4	Aborto non specificato: Incompleto, senza complicazioni
O00.8	Altra gravidanza ectopica	O06.5	Aborto non specificato: completo, complicato da infezione genitale o del bacino
O00.9	Gravidanza ectopica non specificata	O06.6	Aborto non specificato: completo, complicato da emorragia tardiva o importante
O01.0	Mola idatiforme classica	O06.7	Aborto non specificato: completo, complicato da embolia
O01.1	Mola idatiforme incompleta o parziale	O06.8	Aborto non specificato: completo, con altra complicazione non specificata
O01.9	Mola idatiforme non specificata	O06.9	Aborto non specificato: completo o non precisato, senza complicazioni
O02.0	Ovulo abortivo ["blighted ovum"] e mola non idatiforme	O07.0	Tentativo fallito di aborto terapeutico, complicato da infezione dell'apparato genitale e di organi pelvici
O02.1	Aborto interno (feto morto trattenuto)	O07.1	Tentativo fallito di aborto terapeutico, complicato da emorragia tardiva o eccessiva
O02.8	Altri prodotti anormali del concepimento, specificati	O07.2	Tentativo fallito di aborto terapeutico complicato da embolia
O02.9	Prodotto anormale del concepimento non specificato	O07.3	Tentativo fallito di aborto terapeutico, con altre e non specificate complicanze
O03.0	Aborto spontaneo: Incompleto, complicato da infezione genitale o del bacino	O07.4	Tentativo fallito di aborto terapeutico, senza complicanza
O03.1	Aborto spontaneo: Incompleto, complicato da emorragia tardiva o importante	O07.5	Altro e non specificato tentativo fallito di aborto, complicato da infezione dell'apparato genitale e di organi pelvici
O03.2	Aborto spontaneo: Incompleto, complicato da embolia	O07.6	Altro e non specificato tentativo fallito di aborto complicato da emorragia tardiva o eccessiva
O03.3	Aborto spontaneo: Incompleto, con altra complicazione non specificata	O07.7	Altro e non specificato tentativo fallito di aborto, complicato da embolia
O03.4	Aborto spontaneo: Incompleto, senza complicazioni	O07.8	Altro e non specificato tentativo fallito di aborto, con altre e non specificate complicanze
O03.5	Aborto spontaneo: completo, complicato da infezione genitale o del bacino	O07.9	Altro e non specificato tentativo fallito di aborto senza complicanza
O03.6	Aborto spontaneo: completo, complicato da emorragia tardiva o importante	O08.0	Infezione dell'apparato genitale e di organi pelvici dopo aborto o gravidanza ectopica o molare
O03.7	Aborto spontaneo: completo, complicato da embolia	O08.1	Emorragia, tardiva o eccessiva, successiva ad aborto od a gravidanza ectopica o molare
O03.8	Aborto spontaneo: completo, con altra complicazione non specificata	O08.2	Embolia successiva ad aborto o a gravidanza ectopica o molare
O03.9	Aborto spontaneo: completo o non precisato, senza complicazioni	O08.3	Shock successivo ad aborto o a gravidanza ectopica o molare
O04.0	Aborto terapeutico (indotto): Incompleto, complicato da infezione genitale o del bacino	O08.4	Insufficienza renale successiva ad aborto o a gravidanza ectopica o molare
O04.1	Aborto terapeutico (indotto): Incompleto, complicato da emorragia tardiva o importante	O08.5	Disturbi metabolici successivi ad aborto o a gravidanza ectopica o molare
O04.2	Aborto terapeutico (indotto): Incompleto, complicato da embolia	O08.6	Danno a organi e a tessuti della pelvi successivi ad aborto o a gravidanza ectopica o molare
O04.3	Aborto terapeutico (indotto): Incompleto, con altra complicazione non specificata	O08.7	Altre complicanze venose successive ad aborto o a gravidanza ectopica o molare
O04.4	Aborto terapeutico (indotto): Incompleto, senza complicazioni	O08.8	Altre complicanze successive ad aborto o a gravidanza ectopica o molare
O04.5	Aborto terapeutico (indotto): completo, complicato da infezione genitale o del bacino	O08.9	Complicanze non specificate successive ad aborto o a gravidanza ectopica o molare
O04.6	Aborto terapeutico (indotto): completo, complicato da emorragia tardiva o importante	O09.0	Durata della gravidanza: Meno di 5 settimane complete
O04.7	Aborto terapeutico (indotto): completo, complicato da embolia	O09.1	Durata della gravidanza: Da 5 a 13 settimane complete
O04.8	Aborto terapeutico (indotto): completo, con altra complicazione non specificata	O09.2	Durata della gravidanza: Da 14 a 19 settimane complete
O04.9	Aborto terapeutico (indotto): completo o non precisato, senza complicazioni	O09.3	Durata della gravidanza: Da 20 a 25 settimane complete
O05.0	Altro tipo di aborto: Incompleto, complicato da infezione genitale o del bacino	O09.4	Durata della gravidanza: Da 26 a 33 settimane complete
O05.1	Altro tipo di aborto: Incompleto, complicato da emorragia tardiva o importante	O09.5	Durata della gravidanza: Da 34 a 36 settimane complete
O05.2	Altro tipo di aborto: Incompleto, complicato da embolia	O09.6	Durata della gravidanza: Da 37 a 41 settimane complete
O05.3	Altro tipo di aborto: Incompleto, con altra complicazione non specificata	O09.7	Durata della gravidanza: Più di 41 settimane complete
O05.4	Altro tipo di aborto: Incompleto, senza complicazioni		
O05.5	Altro tipo di aborto: completo, complicato da infezione genitale o del bacino		
O05.6	Altro tipo di aborto: completo, complicato da emorragia tardiva o importante		

O09.9	Durata della gravidanza: Non specificata	O26.7	Sublussazione della sinfisi (pubica) in gravidanza, parto e puerperio
O10.0	Iperensione essenziale preesistente complicante la gravidanza, il parto e il puerperio	O26.81	Malattia renale, correlata alla gravidanza
O10.1	Cardiopatia ipertensiva preesistente complicante la gravidanza, il parto e il puerperio	O26.82	Sindrome del tunnel carpale durante la gravidanza
O10.2	Malattia ipertensiva renale preesistente complicante la gravidanza, il parto e il puerperio	O26.83	Nevrite periferica durante la gravidanza
O10.3	Malattia cardio-renale ipertensiva preesistente complicante la gravidanza, il parto e il puerperio	O26.88	Altre condizioni morbose, specificate, correlate alla gravidanza
O10.4	Iperensione secondaria preesistente complicante la gravidanza, il parto e il puerperio	O26.9	Condizione morbosa non specificata correlata a gravidanza
O10.9	Iperensione preesistente non specificata complicante la gravidanza, il parto e il puerperio	O28.0	Reperto ematologico anormale riscontrato nello screening prenatale della madre
O11	Disturbo ipertensivo cronico preesistente con pre-eclampsia sovrapposta, complicante la gravidanza, il parto e il puerperio	O28.1	Reperto biochimico anormale riscontrato nello screening prenatale della madre
O12.0	Edema gravidico	O28.2	Reperto citologico anormale riscontrato nello screening prenatale della madre
O12.1	Proteinuria gravidica	O28.3	Reperto ecografico anormale riscontrato nello screening prenatale della madre
O12.2	Edema gravidico con proteinuria	O28.4	Reperto radiologico anormale riscontrato nello screening prenatale della madre
O13	Iperensione gestazionale [iperensione indotta da gravidanza]	O28.5	Reperto cromosomico e genetico anormali riscontrato nello screening prenatale della madre
O14.0	Pre-eclampsia da lieve a moderata	O28.8	Altri risultati anormali riscontrati nello screening prenatale della madre
O14.1	Pre-eclampsia grave	O28.9	Reperto anormale, non specificato, riscontrato nello screening prenatale della madre
O14.2	Sindrome di HELLP	O29.0	Complicanze polmonari dell' anestesia in gravidanza
O14.9	Pre-eclampsia non specificata	O29.1	Complicanze cardiache dell'anestesia in gravidanza
O15.0	Eclampsia in gravidanza	O29.2	Complicanze a carico del sistema nervoso centrale dell' anestesia in gravidanza
O15.1	Eclampsia nel travaglio	O29.3	Reazione tossica ad anestesia locale in gravidanza
O15.2	Eclampsia nel puerperio	O29.4	Cefalea indotta da anestesia spinale o epidurale in gravidanza
O15.9	Eclampsia, il cui periodo di insorgenza non è specificato	O29.5	Altre complicanze dell' anestesia spinale o epidurale in gravidanza
O16	Iperensione materna non specificata	O29.6	Tentativo fallito o difficoltà di intubazione in gravidanza
O20.0	Minaccia di aborto	O29.8	Altre complicanze dell' anestesia in gravidanza
O20.8	Altra emorragia nella fase iniziale di gravidanza	O29.9	Complicanze non specificate dell' anestesia in gravidanza
O20.9	Emorragia nella fase iniziale di gravidanza, non specificata	O30.0	Gravidanza gemellare
O21.0	Iperemesi gravidica lieve	O30.1	Gravidanza tripla
O21.1	Iperemesi gravidica con disturbi metabolici	O30.2	Gravidanza quadrupla
O21.2	Iperemesi gravidica tardiva	O30.8	Altra gravidanza multipla
O21.8	Altra iperemesi complicante la gravidanza	O30.9	Gravidanza multipla non specificata
O21.9	Vomito durante la gravidanza, non specificato	O31.0	Feto papiraceo
O22.0	Varici degli arti inferiori in gravidanza	O31.1	Continuazione della gravidanza dopo aborto di uno o più feti
O22.1	Varici di organi genitali in gravidanza	O31.2	Continuazione della gravidanza dopo Decesso intrauterina di uno o più feti
O22.2	Tromboflebite superficiale in gravidanza	O31.8	Altre complicanze specifiche di gravidanza multipla
O22.3	Trombosi venosa profonda in gravidanza	O32.0	Assistenza prestata alla madre per posizione fetale instabile
O22.4	Emorroidi in gravidanza	O32.1	Assistenza prestata alla madre per presentazione podalica del feto
O22.5	Trombosi venosa cerebrale in gravidanza	O32.2	Assistenza prestata alla madre per posizione fetale trasversa o obliqua
O22.8	Altre complicanze venose in gravidanza	O32.3	Assistenza prestata alla madre per presentazione fetale di faccia, di fronte, di mento
O22.9	Complicanze venose in gravidanza, non specificate	O32.4	Assistenza prestata alla madre per testa fetale alta in gestazione a termine
O23.0	Infezioni renali in gravidanza	O32.5	Assistenza prestata alla madre per presentazione anomala di uno o più feti in gravidanza multipla
O23.1	Infezioni vescicali in gravidanza	O32.6	Assistenza alla madre per presentazione fetale anomala complessa
O23.2	Infezioni dell'uretra in gravidanza	O32.8	Assistenza alla madre per altra presentazione anomala del feto
O23.3	Infezioni di altre parti dell'apparato urinario in gravidanza	O32.9	Assistenza alla madre per presentazione anomala del feto non specificata
O23.4	Infezione non specificata dell'apparato urinario in gravidanza	O33.0	Assistenza prestata alla madre per sproporzione causata da deformità ossee della pelvi materna
O23.5	Infezioni dell'apparato genitale in gravidanza	O33.1	Assistenza prestata alla madre per sproporzione causata da pelvi generalmente stretta
O23.9	Altra e non specificata infezione dell'apparato genitourinario in gravidanza	O33.2	Assistenza prestata alla madre per sproporzione causata da entrata del bacino stretta
O24.0	Diabete mellito in gravidanza: Diabete mellito preesistente, tipo 1	O33.3	Assistenza prestata alla madre per sproporzione causata da restringimento del bacino inferiore
O24.1	Diabete mellito in gravidanza: Diabete mellito preesistente, tipo 2	O33.4	Assistenza prestata alla madre per sproporzione di origine mista, materna e fetale
O24.2	Diabete mellito in gravidanza: Diabete mellito preesistente, correlato a de- o malnutrizione	O33.5	Assistenza prestata alla madre per sproporzione causata da feto macrosomico
O24.3	Diabete mellito in gravidanza: Diabete mellito preesistente non specificato		
O24.4	Diabete mellito insorto in gravidanza		
O24.9	Diabete mellito in gravidanza, non specificato		
O25	De- e malnutrizione in gravidanza		
O26.0	Aumento ponderale eccessivo in gravidanza		
O26.1	Aumento ponderale insufficiente in gravidanza		
O26.2	Assistenza in gravidanza per aborto abituale		
O26.3	Gravidanza in presenza di dispositivo contraccettivo intrauterino		
O26.4	Herpes gravidico		
O26.5	Sindrome ipotensiva materna		
O26.6	Condizioni morbose del fegato durante la gravidanza, il parto e il puerperio		



O33.6	Assistenza prestata alla madre per sproporzione causata da idrocefalia fetale	O42.2	Rottura prematura delle membrane, con travaglio inibito da terapia
O33.7	Assistenza prestata alla madre per sproporzione causata da altre deformità	O42.9	Rottura prematura delle membrane non specificata
O33.8	Assistenza prestata alla madre per sproporzione di altra origine	O43.0	Sindromi da trasfusione placentare
O33.9	Assistenza prestata alla madre per sproporzione non specificata	O43.1	Malformazione della placenta
O34.0	Assistenza prestata alla madre per malformazione congenita dell'utero	O43.20	Placenta accreta
O34.1	Assistenza prestata alla madre per tumore del corpo uterino	O43.21	Placenta increta o percreta
O34.2	Assistenza prestata alla madre per cicatrice uterina da pregresso intervento chirurgico	O43.8	Altri disturbi placentari
O34.30	Assistenza prestata alla madre per lunghezza della cervice inferiore a 10 mm o dilatazione ad imbuto(funneling)	O43.9	Disturbo placentare non specificato
O34.31	Assistenza prestata alla madre per prolasso del sacco amniotico	O44.00	Placenta marginale senza (attuale) emorragia
O34.38	Assistenza prestata alla madre per altra incompetenza cervicale uterina	O44.01	Placenta previa senza (attuale) emorragia
O34.39	Assistenza prestata alla madre per incompetenza cervicale uterina, non specificata	O44.10	Placenta marginale con emorragia
O34.4	Assistenza prestata alla madre per altre anomalie della cervice	O44.11	Placenta previa con emorragia
O34.5	Assistenza prestata alla madre per altre anomalie di utero gravidico	O45.0	Distacco prematuro di placenta causa difetto di coagulazione
O34.6	Assistenza prestata alla madre per anomalie della vagina	O45.8	Altro distacco prematuro di placenta
O34.7	Assistenza prestata alla madre per anomalia della vulva e del perineo	O45.9	Distacco prematuro di placenta non specificato
O34.8	Assistenza prestata alla madre per altre anomalie di organi pelvici	O46.0	Emorragia prepartale con difetto di coagulazione
O34.9	Assistenza prestata alla madre per anomalie non specificate di organi pelvici	O46.8	Altra emorragia prepartale
O35.0	Assistenza prestata alla madre per (sospetto di) malformazione del sistema nervoso centrale fetale	O46.9	Emorragia prepartale non specificata
O35.1	Assistenza prestata alla madre per (sospetta) anomalia cromosomica fetale	O47.0	Falso travaglio, prima di 37 settimane compiute di gestazione
O35.2	Assistenza prestata alla madre per (sospetta) malattia ereditaria fetale	O47.1	Falso travaglio a 37 o più settimane compiute di gestazione
O35.3	Assistenza prestata alla madre per (sospetta) lesione fetale da malattia virale della madre	O47.9	Falso travaglio non specificato
O35.4	Assistenza prestata alla madre per (sospetta) lesione fetale da alcolismo materno	O48	Gravidanza prolungata
O35.5	Assistenza prestata alla madre per (sospetta) lesione fetale da farmaci	O60.0	Travaglio pretermine senza parto
O35.6	Assistenza prestata alla madre per (sospetta) lesione fetale da radiazioni	O60.1	Travaglio pretermine spontaneo con parto pretermine
O35.7	Assistenza prestata alla madre per (sospetta) lesione fetale da altre procedure mediche	O60.2	Travaglio pretermine con parto a termine
O35.8	Assistenza prestata alla madre per (sospetta) altra anomalia o lesione fetale	O60.3	Parto pretermine senza travaglio spontaneo
O35.9	Assistenza prestata alla madre per (sospette) anomalie o lesioni fetali non specificate	O61.0	Tentativo fallito di provocazione medica del travaglio
O36.0	Assistenza prestata alla madre per isoimmunizzazione Rh	O61.1	Tentativo fallito di provocazione strumentale del travaglio
O36.1	Assistenza prestata alla madre per altra isoimmunizzazione	O61.8	Altro tentativo fallito di provocazione del travaglio
O36.2	Assistenza prestata alla madre per idrope fetale	O61.9	Tentativo fallito di provocazione di travaglio non specificato
O36.3	Assistenza prestata alla madre per segni di ipossia fetale	O62.0	Inerzia uterina primitiva
O36.4	Assistenza prestata alla madre per Decesso intrauterino del feto	O62.1	Inerzia uterina secondaria
O36.5	Assistenza prestata alla madre per ritardo di crescita fetale	O62.2	Altra forma di inerzia uterina
O36.6	Assistenza prestata alla madre per eccessiva crescita fetale	O62.3	Travaglio accelerato
O36.7	Assistenza prestata alla madre per feto vitale in gravidanza addominale	O62.4	Contrazioni uterine ipertoniche, scoordinate e persistenti
O36.8	Assistenza prestata alla madre per altri problemi fetali specificati	O62.8	Altre anomalie delle forze propulsive durante il travaglio
O36.9	Assistenza prestata alla madre per problema fetale non specificato	O62.9	Anomalie non specificate delle forze propulsive durante il travaglio
O40	Polidramnio(s)	O63.0	Prolungamento del primo stadio [periodo dilatativo] del travaglio
O41.0	Oligoidramnio(s)	O63.1	Prolungamento del secondo stadio [periodo espulsivo] del travaglio
O41.1	Infezione della cavità amniotica e delle membrane	O63.2	Espulsione ritardata del secondo gemello, del terzo gemello ecc.
O41.8	Altri disturbi specificati del liquido amniotico e delle membrane	O63.9	Travaglio prolungato non specificato
O41.9	Disturbi non specificati del liquido amniotico e delle membrane	O64.0	Distocia da incompleta rotazione della testa fetale
O42.0	Rottura prematura delle membrane, con inizio del travaglio entro 24 ore	O64.1	Distocia da presentazione podalica
O42.11	Rottura prematura delle membrane, con inizio del travaglio dopo 1 a 7 giorni	O64.2	Distocia da presentazione di faccia
O42.12	Rottura prematura delle membrane, con inizio del travaglio dopo più di 7 giorni	O64.3	Distocia da presentazione di fronte
		O64.4	Distocia da presentazione trasversa
		O64.5	Distocia da presentazione complessa
		O64.8	Distocia da altre forme di posizione o presentazioni anomale
		O64.9	Distocia da presentazione o posizione anomala non specificata
		O65.0	Distocia da deformità pelvica
		O65.1	Distocia da restringimento diffuso del bacino
		O65.2	Distocia da restringimento del bacino superiore
		O65.3	Distocia da restringimento del bacino medio ed inferiore
		O65.4	Distocia da sproporzione fetopelvica non specificata
		O65.5	Distocia da anomalie di organi pelvici della madre
		O65.8	Distocia da altre anomalie pelviche della madre
		O65.9	Distocia da anomalia pelvica della madre, non specificata
		O66.0	Distocia di spalla
		O66.1	Distocia da distocia gemellare
		O66.2	Distocia da feto eccezionalmente grande
		O66.3	Distocia da altre anomalie del feto
		O66.4	Tentativo fallito di parto naturale, non specificato
		O66.5	Tentativo fallito di applicazione di ventosa e forcipe non specificato
		O66.8	Altra forma di distocia specificata
		O66.9	Distocia non specificata
		O67.0	Emorragia intraparto causa difetto di coagulazione

067.8	Altra emorragia intraparto	075.4	Altre complicanze di interventi chirurgici e interventi diagnostici e terapeutici ostetrici
067.9	Emorragia intraparto non specificata	075.5	Parto ritardato dopo rottura provocata delle membrane
068.0	Travaglio e parto complicati da anomalia del ritmo cardiaco fetale	075.6	Parto ritardato dopo rottura spontanea o non specificata delle membrane
068.1	Travaglio e parto complicati da presenza di meconio nel liquido amniotico	075.7	Parto per via vaginale successivo a pregresso taglio cesareo
068.2	Travaglio e parto complicati da anomalia del ritmo cardiaco e da presenza di meconio nel liquido amniotico	075.8	Altre complicanze specificate del travaglio e del parto
068.3	Travaglio e parto complicati da sofferenza fetale comprovata da segni biochimici	075.9	Complicanza del travaglio e del parto non specificata
068.8	Travaglio e parto complicati da altri segni di sofferenza fetale comprovati con altre investigazioni	080	Parto singolo spontaneo
068.9	Travaglio e parto complicati da sofferenza fetale non specificata	081	Parto singolo con applicazione di forcipe e ventosa ostetrica
069.0	Travaglio e parto complicati da prolasso del cordone ombelicale	082	Parto singolo con taglio cesareo
069.1	Travaglio e parto complicati da cordone ombelicale attorno al collo, con compressione	085	Sepsi puerperale
069.2	Travaglio e parto complicati da altro attorcigliamento del cordone ombelicale, con compressione	086.0	Infezione di ferita chirurgica ostetrica
069.3	Travaglio e parto complicati da cordone ombelicale corto	086.1	Altra infezione di organo genitale dopo il parto
069.4	Travaglio e parto complicati da vasa praevia	086.2	Infezione dell'apparato urinario successiva al parto
069.5	Travaglio e parto complicati da lesioni vascolari del cordone ombelicale	086.3	Altre infezioni dell'apparato genitourinario successive al parto
069.8	Travaglio e parto complicati da altri problemi relativi al cordone ombelicale	086.4	Febbre di causa non nota, successiva al parto
069.9	Travaglio e parto complicati da problemi non specificati del cordone ombelicale	086.8	Altre infezioni puerperali specificate
070.0	Lacerazione perineale di primo grado durante il parto	087.0	Tromboflebite superficiale durante il puerperio
070.1	Lacerazione perineale di secondo grado durante il parto	087.1	Trombosi venosa profonda, postparto
070.2	Lacerazione perineale di terzo grado durante il parto	087.2	Emorroidi nel puerperio
070.3	Lacerazione perineale durante il parto di quarto grado	087.3	Trombosi venosa cerebrale durante il puerperio
070.9	Lacerazione perineale non specificata durante il parto	087.8	Altre complicanze venose durante il puerperio
071.0	Rottura dell'utero prima dell'inizio del travaglio	087.9	Complicanza venosa durante il puerperio, non specificata
071.1	Rottura dell'utero durante il travaglio	088.0	Embolia gassosa gestazionale
071.2	Inversione postparto dell'utero	088.1	Embolia amniotica
071.3	Lacerazione della cervice uterina durante il parto	088.20	Embolia polmonare gestazionale
071.4	Lacerazione vaginale alta durante il parto	088.28	Altra embolia gestazionale da coagulo sanguigno
071.5	Altro traumatismo ostetrico di organi pelvici	088.3	Embolia gestazionale settica e piemica
071.6	Lesioni ostetriche delle articolazioni e dei legamenti pelvici	088.8	Altra embolia gestazionale
071.7	Ematoma pelvico durante il parto	089.0	Complicanze polmonari dell'anestesia durante il puerperio
071.8	Altro traumatismo specificato durante il parto	089.1	Complicanze cardiache dell'anestesia durante il puerperio
071.9	Trauma non specificato durante il parto	089.2	Complicanze a carico del sistema nervoso centrale dell'anestesia durante il puerperio
072.0	Emorragia del terzo periodo	089.3	Reazione tossica all'anestesia locale durante il puerperio
072.1	Altra emorragia immediatamente dopo il parto	089.4	Cefalea indotta da anestesia spinale od epidurale durante il puerperio
072.2	Emorragia postparto, tardiva e secondaria	089.5	Altre complicanze dell'anestesia spinale od epidurale durante il puerperio
072.3	Difetti di coagulazione postpartum	089.6	Tentativo fallito o difficoltà di intubazione durante il puerperio
073.0	Ritenzione della placenta senza emorragia	089.8	Altre complicanze dell'anestesia durante il puerperio
073.1	Ritenzione di residui di placenta e di membrane senza emorragia	089.9	Complicanza non specificata dell'anestesia durante il puerperio
074.0	Polmonite da aspirazione, durante anestesia per il travaglio e il parto	090.0	Deiscenza di ferita di taglio cesareo
074.1	Altre complicanze polmonari dell'anestesia durante il parto e il travaglio	090.1	Deiscenza di ferita perineale ostetrica
074.2	Complicanze cardiache da anestesia durante il travaglio e il parto	090.2	Ematoma di ferita ostetrica
074.3	Complicanze a carico del sistema nervoso centrale da anestesia durante il travaglio e il parto	090.3	Cardiomiopatia nel puerperio
074.4	Reazione tossica ad anestesia locale durante il travaglio e il parto	090.4	Insufficienza renale acuta postparto
074.5	Cefalea indotta da anestesia spinale ed epidurale durante il travaglio e il parto	090.5	Tiroidite postparto
074.6	Altre complicanze dell'anestesia spinale ed epidurale durante il travaglio e il parto	090.8	Altre complicanze del puerperio non classificate altrove
074.7	Tentativo fallito o difficoltà di intubazione durante il travaglio e il parto	090.9	Complicanza del puerperio non specificata
074.8	Altre complicanze dell'anestesia durante il travaglio e il parto	091.00	Infezione del capezzolo associata alla gestazione: senza menzione di difficoltà di attaccamento
074.9	Complicanza dell'anestesia durante il travaglio e il parto, non specificata	091.01	Infezione del capezzolo associata alla gestazione: con menzione di difficoltà di attaccamento
075.0	Sofferenza materna durante il travaglio e il parto	091.10	Ascesso della mammella associato al parto: senza menzione di difficoltà di attaccamento
075.1	Shock durante o dopo il travaglio e il parto	091.11	Ascesso della mammella associato al parto: con menzione di difficoltà di attaccamento
075.2	Febbre durante il travaglio ed il parto, non classificata altrove	091.20	Mastite non purulenta associata alla gravidanza: senza menzione di difficoltà di attaccamento
075.3	Altra infezione durante il parto	091.21	Mastite non purulenta associata alla gravidanza: con menzione di difficoltà di attaccamento
		092.00	Retrazione del capezzolo associata alla gravidanza: senza menzione di difficoltà di attaccamento
		092.01	Retrazione del capezzolo associata alla gravidanza: con menzione di difficoltà di attaccamento
		092.10	Capezzolo fissurato associato alla gravidanza: senza menzione di difficoltà di attaccamento
		092.11	Capezzolo fissurato associato alla gravidanza: con menzione di difficoltà di attaccamento

O92.20	Altri e non specificati disturbi della mammella associati alla gravidanza: senza menzione di difficoltà di attaccamento	O99.3	Disturbi psichici e malattie del sistema nervoso centrale, complicanti la gravidanza, il parto ed il puerperio
O92.21	Altri e non specificati disturbi della mammella associati alla gravidanza: con menzione di difficoltà di attaccamento	O99.4	Malattie dell'apparato circolatorio complicanti la gravidanza, il parto ed il puerperio
O92.30	Agalattia: senza menzione di difficoltà di attaccamento	O99.5	Malattie dell'apparato respiratorio complicanti la gravidanza, il parto ed il puerperio
O92.31	Agalattia: con menzione di difficoltà di attaccamento	O99.6	Malattie dell'apparato digerente complicanti la gravidanza, il parto ed il puerperio
O92.40	Ipogalattia: senza menzione di difficoltà di attaccamento	O99.7	Malattie della cute e del tessuto sottocutaneo complicanti la gravidanza, il parto e il puerperio
O92.41	Ipogalattia: con menzione di difficoltà di attaccamento	O99.8	Altre malattie e condizioni morbose specificate complicanti la gravidanza, il parto e il puerperio
O92.50	Soppressione della lattazione: senza menzione di difficoltà di attaccamento	Z32	Visita e test per diagnosi di gravidanza
O92.51	Soppressione della lattazione: con menzione di difficoltà di attaccamento	Z34	Controllo di gravidanza normale
O92.60	Galattorrea: senza menzione di difficoltà di attaccamento	Z35.0	Controllo di gravidanza con anamnesi di sterilità
O92.61	Galattorrea: con menzione di difficoltà di attaccamento	Z35.1	Controllo di gravidanza con anamnesi di aborto
O92.70	Altri e non specificati disturbi della lattazione: senza menzione di difficoltà di attaccamento	Z35.2	Controllo di gravidanza con altra anamnesi patologica ostetrica e difficoltà a procreare
O92.71	Altri e non specificati disturbi della lattazione: con menzione di difficoltà di attaccamento	Z35.3	Controllo di gravidanza con anamnesi di assistenza prenatale insufficiente
O94	Sequela di complicanze della gravidanza, del parto e del puerperio	Z35.4	Controllo di gravidanza con elevata multiparità
O95	Decesso da causa durante la gestazione di causa non specificata	Z35.5	Controllo di gravidanza di primipara attempata
O96.0	Decesso per causa gestazionale diretta	Z35.6	Controllo di gravidanza di primipara molto giovane
O96.1	Decesso per causa gestazionale indiretta	Z35.8	Controllo di altre gravidanze ad alto rischio
O96.9	Decesso per causa gestazionale non specificata	Z35.9	Controllo di gravidanza ad alto rischio non specificata
O97.0	Decesso per sequela di causa gestazionale diretta	Z36.0	Screening prenatale di anomalie cromosomiche
O97.1	Decesso per sequela di causa gestazionale indiretta	Z36.1	Screening prenatale per un aumento dei livelli di alfafetoproteina
O97.9	Decesso per sequela di causa gestazionale non specificata	Z36.2	Altri screening prenatali mediante amniocentesi
O98.0	Tubercolosi complicante la gravidanza, il parto e il puerperio	Z36.3	Screening prenatale per malformazioni, mediante ultrasuoni od altri metodi fisici
O98.1	Sifilide complicante la gravidanza, il parto e il puerperio	Z36.4	Screening prenatale mediante ultrasuoni o altri metodi fisici, per ritardo d'accrescimento fetale
O98.2	Gonorrea complicante la gravidanza, il parto e il puerperio	Z36.5	Screening prenatale per isoimmunizzazione
O98.3	Altre infezioni, trasmesse principalmente per via sessuale, complicanti la gravidanza, il parto ed il puerperio	Z36.8	Altro screening prenatale
O98.4	Epatite virale complicante la gravidanza, il parto ed il puerperio	Z36.9	Screening prenatale non specificato
O98.5	Altre infezioni virali complicanti la gravidanza, il parto ed il puerperio	Z37.0	Parto singolo, nato vivo
O98.6	Malattie da protozoi complicanti la gravidanza, il parto ed il puerperio	Z37.1	Parto singolo, nato morto
O98.7	Malattia HIV complicante la gravidanza, il parto e il puerperio	Z37.2	Parto gemellare, entrambi nati vivi
O98.8	Altre malattie infettive e parassitarie materne complicanti la gravidanza il parto ed il puerperio	Z37.3	Parto gemellare, uno nato vivo, uno nato morto
O98.9	Malattie infettive o parassitarie materne, non specificate, complicanti la gravidanza, il parto ed il puerperio	Z37.4	Parto gemellare, entrambi nati morti
O99.0	Anemia complicante la gravidanza, il parto ed il puerperio	Z37.5	Altro parto multiplo, tutti nati vivi
O99.1	Altre malattie del sangue, degli organi emopoietici ed alcuni disturbi del sistema immunitario complicanti la gravidanza, il parto ed il puerperio	Z37.6	Altro parto multiplo, alcuni nati vivi
O99.2	Malattie endocrine, nutrizionali e metaboliche, complicanti la gravidanza, il parto ed il puerperio	Z37.7	Altro parto multiplo, tutti nati morti
		Z37.9	Esito del parto non specificato
		Z39.0	Assistenza e visita immediatamente dopo il parto
		Z39.1	Assistenza e visita di madre che allatta
		Z39.2	Visita di controllo di routine del postparto
		Z64.0	Problemi correlati a una gravidanza indesiderata

**ADRG 001****Parto cesareo**

Procedura nella tabella O01-11 o Procedura operatoria e Diagnosi nella tabella O01-1

**DRG 001A****Parto cesareo con diagnosi complicanti multiple, durata della gravidanza fino a 25 settimane compiute (sdg) o con terapia intrauterina**

(Almeno due Diagnosi nella tabella O01-2 o almeno due Diagnosi nella tabella O01-3 o almeno due Diagnosi nella tabella O01-4 o Diagnosi nella almeno due delle tabelle O01-3, O01-5, O01-2, O01-4 o Procedura operatoria e Diagnosi nella tabella O01-1 o Procedure OR- complesse) e (Diagnosi secondaria nella tabella O01-6 o almeno una Procedura nella tabella O01-12)

**DRG 001B**

**Parto cesareo con diagnosi complicanti multiple, durata della gravidanza da 26 settimane a 33 settimane compiute (sdg), fino a 25 sdg o tromboembolia durante il periodo di gestazione con procedura OR o procedura complessa**

(Almeno due Diagnosi nella tabella O01-2 o almeno due Diagnosi nella tabella O01-3 o almeno due Diagnosi nella tabella O01-4 o Diagnosi nella almeno due delle tabelle O01-3, O01-5, O01-2, O01-4 o Procedura operatoria e Diagnosi nella tabella O01-1 o Procedure OR- complesse) e (Diagnosi secondaria nella tabella O01-7 o Procedura operatoria e Diagnosi nella tabella O01-1 o Procedura nella tabella O01-13 o Procedure OR- complesse) o almeno una Diagnosi nella tabella O01-8 e Diagnosi secondaria nella tabella O01-6

**DRG 001C**

**Parto cesareo con diagnosi complicanti multiple, durata della gravidanza > 33 settimane compiute (sdg), senza terapia intrauterina o con diagnosi complicante, da 26 a 33 sdg o con diagnostica complessa o fino a 33 sdg o con diagnostica complessa, con CC estremamente gravi**

(Almeno due Diagnosi nella tabella O01-2 o almeno due Diagnosi nella tabella O01-3 o almeno due Diagnosi nella tabella O01-4 o Diagnosi nella almeno due delle tabelle O01-3, O01-5, O01-2, O01-4 o Procedura operatoria e Diagnosi nella tabella O01-1 o Procedure OR- complesse) e PCCL > 3 o almeno una Diagnosi nella tabella O01-8 e almeno una Diagnosi secondaria nella tabella O01-9 e PCCL > 3 o almeno una Diagnosi secondaria nella tabella O01-10 e PCCL > 3

**DRG 001D**

**Parto cesareo con diagnosi complicanti multiple, durata della gravidanza > 33 settimane compiute (sdg), senza terapia intrauterina o con diagnosi complicante, da 26 a 33 sdg o con diagnostica complessa o fino a 33 sdg o con diagnostica complessa, senza CC estremamente gravi**

Almeno due Diagnosi nella tabella O01-2 o almeno due Diagnosi nella tabella O01-3 o almeno due Diagnosi nella tabella O01-4 o Diagnosi nella almeno due delle tabelle O01-3, O01-5, O01-2, O01-4 o Procedura operatoria e Diagnosi nella tabella O01-1 o Procedure OR- complesse o almeno una Diagnosi nella tabella O01-8 e almeno una Diagnosi secondaria nella tabella O01-9 o almeno una Diagnosi secondaria nella tabella O01-10

**DRG 001E**

**Parto cesareo con diagnosi complicante, durata della gravidanza più di 33 settimane compiute (sdg), senza diagnostica complessa**

Almeno una Diagnosi nella tabella O01-8

**DRG 001F**

**Parto cesareo senza diagnosi complicanti, durata della gravidanza più di 33 settimane compiute (sdg), senza diagnostica complessa**

**Diagnosi O01-1**

O88.20	Embolia polmonare gestazionale	O88.28	Altra embolia gestazionale da coagulo sanguigno
--------	--------------------------------	--------	---

**Diagnosi O01-2**

F00.0	Demenza nella malattia di Alzheimer ad esordio precoce (tipo 2) {G30.0}	F06.0	Allucinosi organica
F00.2	Demenza nella malattia di Alzheimer, varietà atipica o mista {G30.8}	F06.1	Disturbo catatonico organico
F00.9	Demenza nella malattia di Alzheimer non specificata {G30.9}	F06.2	Disturbo delirante organico [schizofreniforme]
F01.0	Demenza vascolare ad esordio acuto	F06.3	Disturbi dell'umore [affettivi] organici
F01.1	Demenza multi-infartuale	F06.4	Disturbo d'ansia organico
F01.2	Demenza vascolare sub-corticale	F06.5	Disturbo dissociativo organico
F01.3	Demenza vascolare mista corticale e subcorticale	F06.6	Disturbo organico di labilità emozionale [astenico]
F01.8	Altra demenza vascolare	F07.0	Disturbo organico di personalità
F01.9	Demenza vascolare non specificata	F10.0	Disturbi psichici e comportamentali dovuti all'uso di alcol: intossicazione acuta
F02.0	Demenza nella malattia di Pick {G31.0}	F10.1	Disturbi psichici e comportamentali dovuti all'uso di alcol: Abuso nocivo
F02.1	Demenza nella malattia di Creutzfeldt-Jacob {A81.0}	F10.2	Disturbi psichici e comportamentali dovuti all'uso di alcol: Sindrome da dipendenza
F02.2	Demenza nella malattia di Huntington {G10}	F10.3	Disturbi psichici e comportamentali dovuti all'uso di alcol: Sindrome da astinenza
F02.3	Demenza nel morbo di Parkinson {G20.-}	F10.4	Disturbi psichici e comportamentali dovuti all'uso di alcol: Sindrome da astinenza con delirio
F02.4	Demenza nell'infezione da virus dell'immunodeficienza umana [H.I.V.] {B22}	F10.5	Disturbi psichici e comportamentali dovuti all'uso di alcol: Disturbo psicotico
F03	Demenza non specificata	F10.6	Disturbi psichici e comportamentali dovuti all'uso di alcol: Sindrome amnestica
F04	Sindrome amnesica organica, non indotta da alcol o da altre sostanze psicoattive	F10.7	Disturbi psichici e comportamentali dovuti all'uso di alcol: Disturbo psicotico residuo o ad esordio tardivo
F05.0	Delirio descritto come non sovrapposto a demenza		
F05.1	Delirio sovrapposto a demenza		
F05.8	Altro delirio		
F05.9	Delirio non specificato		

F10.8	Disturbi psichici e comportamentali dovuti all'uso di alcol: Altri disturbi psichici e di comportamento	F14.7	Disturbi psichici e comportamentali dovuti all'uso di cocaina: Disturbo psicotico residuo o ad esordio tardivo
F10.9	Disturbi psichici e comportamentali dovuti all'uso di alcol: Disturbi psichici e di comportamento non specificati	F14.8	Disturbi psichici e comportamentali dovuti all'uso di cocaina: Altri disturbi psichici e di comportamento
F11.0	Disturbi psichici e comportamentali dovuti all'uso di oppioidi: intossicazione acuta	F14.9	Disturbi psichici e comportamentali dovuti all'uso di cocaina: Disturbi psichici e di comportamento non specificati
F11.1	Disturbi psichici e comportamentali dovuti all'uso di oppioidi: Abuso nocivo	F15.0	Disturbi psichici e comportamentali dovuti all'uso di altri stimolanti, compresa la caffeina: intossicazione acuta
F11.2	Disturbi psichici e comportamentali dovuti all'uso di oppioidi: Sindrome da dipendenza	F15.1	Disturbi psichici e comportamentali dovuti all'uso di altri stimolanti, compresa la caffeina: Abuso nocivo
F11.3	Disturbi psichici e comportamentali dovuti all'uso di oppioidi: Sindrome da astinenza	F15.2	Disturbi psichici e comportamentali dovuti all'uso di altri stimolanti, compresa la caffeina: Sindrome da dipendenza
F11.4	Disturbi psichici e comportamentali dovuti all'uso di oppioidi: Sindrome da astinenza con delirio	F15.3	Disturbi psichici e comportamentali dovuti all'uso di altri stimolanti, compresa la caffeina: Sindrome da astinenza
F11.5	Disturbi psichici e comportamentali dovuti all'uso di oppioidi: Disturbo psicotico	F15.4	Disturbi psichici e comportamentali dovuti all'uso di altri stimolanti, compresa la caffeina: Sindrome da astinenza con delirio
F11.6	Disturbi psichici e comportamentali dovuti all'uso di oppioidi: Sindrome amnestica	F15.5	Disturbi psichici e comportamentali dovuti all'uso di altri stimolanti, compresa la caffeina: Disturbo psicotico
F11.7	Disturbi psichici e comportamentali dovuti all'uso di oppioidi: Disturbo psicotico residuo o ad esordio tardivo	F15.6	Disturbi psichici e comportamentali dovuti all'uso di altri stimolanti, compresa la caffeina: Sindrome amnestica
F11.8	Disturbi psichici e comportamentali dovuti all'uso di oppioidi: Altri disturbi psichici e di comportamento	F15.7	Disturbi psichici e comportamentali dovuti all'uso di altri stimolanti, compresa la caffeina: Disturbo psicotico residuo o ad esordio tardivo
F11.9	Disturbi psichici e comportamentali dovuti all'uso di oppioidi: Disturbi psichici e di comportamento non specificati	F15.8	Disturbi psichici e comportamentali dovuti all'uso di altri stimolanti, compresa la caffeina: Altri disturbi psichici e di comportamento
F12.3	Disturbi psichici e comportamentali dovuti all'uso di cannabinoidi: Sindrome da astinenza	F15.9	Disturbi psichici e comportamentali dovuti all'uso di altri stimolanti, compresa la caffeina: Disturbi psichici e di comportamento non specificati
F12.4	Disturbi psichici e comportamentali dovuti all'uso di cannabinoidi: Sindrome da astinenza con delirio	F16.0	Disturbi psichici e comportamentali dovuti all'uso di allucinogeni: intossicazione acuta
F12.5	Disturbi psichici e comportamentali dovuti all'uso di cannabinoidi: Disturbo psicotico	F16.1	Disturbi psichici e comportamentali dovuti all'uso di allucinogeni: Abuso nocivo
F12.6	Disturbi psichici e comportamentali dovuti all'uso di cannabinoidi: Sindrome amnestica	F16.2	Disturbi psichici e comportamentali dovuti all'uso di allucinogeni: Sindrome da dipendenza
F12.7	Disturbi psichici e comportamentali dovuti all'uso di cannabinoidi: Disturbo psicotico residuo o ad esordio tardivo	F16.3	Disturbi psichici e comportamentali dovuti all'uso di allucinogeni: Sindrome da astinenza
F12.8	Disturbi psichici e comportamentali dovuti all'uso di cannabinoidi: Altri disturbi psichici e di comportamento	F16.4	Disturbi psichici e comportamentali dovuti all'uso di allucinogeni: Sindrome da astinenza con delirio
F12.9	Disturbi psichici e comportamentali dovuti all'uso di cannabinoidi: Disturbi psichici e di comportamento non specificati	F16.5	Disturbi psichici e comportamentali dovuti all'uso di allucinogeni: Disturbo psicotico
F13.0	Disturbi psichici e comportamentali dovuti all'uso di sedativi o ipnotici: intossicazione acuta	F16.6	Disturbi psichici e comportamentali dovuti all'uso di allucinogeni: Sindrome amnestica
F13.1	Disturbi psichici e comportamentali dovuti all'uso di sedativi o ipnotici: Abuso nocivo	F16.7	Disturbi psichici e comportamentali dovuti all'uso di allucinogeni: Disturbo psicotico residuo o ad esordio tardivo
F13.2	Disturbi psichici e comportamentali dovuti all'uso di sedativi o ipnotici: Sindrome da dipendenza	F16.8	Disturbi psichici e comportamentali dovuti all'uso di allucinogeni: Altri disturbi psichici e di comportamento
F13.3	Disturbi psichici e comportamentali dovuti all'uso di sedativi o ipnotici: Sindrome da astinenza	F16.9	Disturbi psichici e comportamentali dovuti all'uso di allucinogeni: Disturbi psichici e di comportamento non specificati
F13.4	Disturbi psichici e comportamentali dovuti all'uso di sedativi o ipnotici: Sindrome da astinenza con delirio	F18.0	Disturbi psichici e comportamentali dovuti all'uso di solventi volatili: intossicazione acuta
F13.5	Disturbi psichici e comportamentali dovuti all'uso di sedativi o ipnotici: Disturbo psicotico	F18.1	Disturbi psichici e comportamentali dovuti all'uso di solventi volatili: Abuso nocivo
F13.6	Disturbi psichici e comportamentali dovuti all'uso di sedativi o ipnotici: Sindrome amnestica	F18.2	Disturbi psichici e comportamentali dovuti all'uso di solventi volatili: Sindrome da dipendenza
F13.7	Disturbi psichici e comportamentali dovuti all'uso di sedativi o ipnotici: Disturbo psicotico residuo o ad esordio tardivo	F18.3	Disturbi psichici e comportamentali dovuti all'uso di solventi volatili: Sindrome da astinenza
F13.8	Disturbi psichici e comportamentali dovuti all'uso di sedativi o ipnotici: Altri disturbi psichici e di comportamento	F18.4	Disturbi psichici e comportamentali dovuti all'uso di solventi volatili: Sindrome da astinenza con delirio
F13.9	Disturbi psichici e comportamentali dovuti all'uso di sedativi o ipnotici: Disturbi psichici e di comportamento non specificati	F18.5	Disturbi psichici e comportamentali dovuti all'uso di solventi volatili: Disturbo psicotico
F14.0	Disturbi psichici e comportamentali dovuti all'uso di cocaina: intossicazione acuta	F18.6	Disturbi psichici e comportamentali dovuti all'uso di solventi volatili: Sindrome amnestica
F14.1	Disturbi psichici e comportamentali dovuti all'uso di cocaina: Abuso nocivo	F18.7	Disturbi psichici e comportamentali dovuti all'uso di solventi volatili: Disturbo psicotico residuo o ad esordio tardivo
F14.2	Disturbi psichici e comportamentali dovuti all'uso di cocaina: Sindrome da dipendenza	F18.8	Disturbi psichici e comportamentali dovuti all'uso di solventi volatili: Altri disturbi psichici e di comportamento
F14.3	Disturbi psichici e comportamentali dovuti all'uso di cocaina: Sindrome da astinenza	F18.9	Disturbi psichici e comportamentali dovuti all'uso di solventi volatili: Disturbi psichici e di comportamento non specificati
F14.4	Disturbi psichici e comportamentali dovuti all'uso di cocaina: Sindrome da astinenza con delirio	F19.0	Disturbi psichici e comportamentali dovuti all'uso di sostanze psicoattive multiple e all'uso di altre sostanze psicoattive: intossicazione acuta
F14.5	Disturbi psichici e comportamentali dovuti all'uso di cocaina: Disturbo psicotico		
F14.6	Disturbi psichici e comportamentali dovuti all'uso di cocaina: Sindrome amnestica		

F19.1	Disturbi psichici e comportamentali dovuti all'uso di sostanze psicoattive multiple e all'uso di altre sostanze psicoattive: Abuso nocivo	F50.1	Anoressia nervosa atipica
F19.2	Disturbi psichici e comportamentali dovuti all'uso di sostanze psicoattive multiple e all'uso di altre sostanze psicoattive: Sindrome da dipendenza	F50.2	Bulimia nervosa
F19.3	Disturbi psichici e comportamentali dovuti all'uso di sostanze psicoattive multiple e all'uso di altre sostanze psicoattive: Sindrome da astinenza	F50.3	Bulimia nervosa atipica
F19.4	Disturbi psichici e comportamentali dovuti all'uso di sostanze psicoattive multiple e all'uso di altre sostanze psicoattive: Sindrome da astinenza con delirio	F50.4	Iperalimentazione associata ad altri disturbi psicologici.
F19.5	Disturbi psichici e comportamentali dovuti all'uso di sostanze psicoattive multiple e all'uso di altre sostanze psicoattive: Disturbo psicotico	F50.8	Altri disturbi dell'alimentazione
F19.6	Disturbi psichici e comportamentali dovuti all'uso di sostanze psicoattive multiple e all'uso di altre sostanze psicoattive: Sindrome amnestica	F50.9	Disturbo dell'alimentazione non specificato
F19.7	Disturbi psichici e comportamentali dovuti all'uso di sostanze psicoattive multiple e all'uso di altre sostanze psicoattive: Disturbo psicotico residuo o ad esordio tardivo	F84.0	Autismo infantile
F19.8	Disturbi psichici e comportamentali dovuti all'uso di sostanze psicoattive multiple e all'uso di altre sostanze psicoattive: Altri disturbi psichici e di comportamento	F84.1	Autismo atipico
F19.9	Disturbi psichici e comportamentali dovuti all'uso di sostanze psicoattive multiple e all'uso di altre sostanze psicoattive: Disturbi psichici e di comportamento non specificati	F84.2	Sindrome di Rett
F20.0	Schizofrenia paranoide	F84.3	Disturbo disintegrativo dell'infanzia di altro tipo
F20.1	Schizofrenia ebefrenica	F84.4	Disturbo iperattivo associato a ritardo mentale e a movimenti stereotipati
F20.2	Schizofrenia catatonica	F84.5	Sindrome di Asperger
F20.3	Schizofrenia indifferenziata	F84.8	Disturbi evolutivi globali di altro tipo
F20.5	Schizofrenia residua	F84.9	Disturbo evolutivo globale non specificato
F20.6	Schizofrenia semplice	F84.9	Malattia ipertensiva renale preesistente complicante la gravidanza, il parto e il puerperio
F20.8	Altra forma di schizofrenia	O10.2	Disturbo ipertensivo cronico preesistente con pre-eclampsia sovrapposta, complicante la gravidanza, il parto e il puerperio
F20.9	Schizofrenia non specificata	O11	Disturbo ipertensivo cronico preesistente con pre-eclampsia sovrapposta, complicante la gravidanza, il parto e il puerperio
F23.0	Disturbo psicotico acuto polimorfo senza sintomi schizofrenici	O12.1	Proteinuria gravidica
F23.1	Disturbo psicotico acuto polimorfo con sintomi schizofrenici	O12.2	Edema gravidico con proteinuria
F23.2	Disturbo psicotico acuto schizofreniforme	O13	Iperensione gestazionale [iperensione indotta da gravidanza]
F23.3	Altri disturbi psicotici acuti prevalentemente deliranti	O14.0	Pre-eclampsia da lieve a moderata
F23.8	Altri disturbi psicotici acuti e transitori	O14.1	Pre-eclampsia grave
F23.9	Disturbo psicotico acuto e transitorio non specificato	O14.2	Sindrome di HELLP
F25.0	Disturbo schizoaffettivo, tipo maniaco	O14.9	Pre-eclampsia non specificata
F25.1	Disturbo schizoaffettivo, tipo depressivo	O15.0	Eclampsia in gravidanza
F25.2	Disturbo schizoaffettivo, tipo misto	O15.1	Eclampsia nel travaglio
F25.8	Altri disturbi schizoaffettivi	O15.9	Eclampsia, il cui periodo di insorgenza non è specificato
F25.9	Disturbo schizoaffettivo non specificato	O21.2	Iperemesi gravidica tardiva
F29	Psicosi non organica non specificata	O21.8	Altra iperemesi complicante la gravidanza
F30.0	Ipomania	O21.9	Vomito durante la gravidanza, non specificato
F30.1	Mania senza sintomi psicotici	O22.3	Trombosi venosa profonda in gravidanza
F30.2	Mania con sintomi psicotici	O22.5	Trombosi venosa cerebrale in gravidanza
F30.8	Episodi maniacali di altro tipo	O22.8	Altre complicanze venose in gravidanza
F30.9	Episodio maniacale non specificato	O24.0	Diabete mellito in gravidanza: Diabete mellito preesistente, tipo 1
F31.0	Disturbo affettivo bipolare, episodio ipomaniacale in atto	O24.1	Diabete mellito in gravidanza: Diabete mellito preesistente, tipo 2
F31.1	Disturbo affettivo bipolare, episodio maniacale in atto	O24.2	Diabete mellito in gravidanza: Diabete mellito preesistente, correlato a de- o malnutrizione
F31.2	Disturbo affettivo bipolare, episodio maniacale con sintomi psicotici in atto	O24.3	Diabete mellito in gravidanza: Diabete mellito preesistente non specificato
F31.4	Disturbo affettivo bipolare, episodio depressivo grave senza sintomi psicotici in atto	O24.4	Diabete mellito insorto in gravidanza
F31.5	Disturbo affettivo bipolare, episodio depressivo grave con sintomi psicotici in atto	O24.9	Diabete mellito in gravidanza, non specificato
F31.6	Disturbo affettivo bipolare, episodio misto in atto	O26.6	Condizioni morbose del fegato durante la gravidanza, il parto e il puerperio
F31.8	Disturbi affettivi bipolari di altro tipo	O26.7	Sublussazione della sinfisi (pubica) in gravidanza, parto e puerperio
F31.9	Disturbo affettivo bipolare non specificato	O26.81	Malattia renale, correlata alla gravidanza
F32.2	Episodio depressivo grave senza sintomi psicotici	O29.0	Complicanze polmonari dell'anestesia in gravidanza
F32.3	Episodio depressivo grave con sintomi psicotici	O29.1	Complicanze cardiache dell'anestesia in gravidanza
F33.2	Disturbo depressivo ricorrente, episodio grave senza sintomi psicotici in atto	O29.2	Complicanze a carico del sistema nervoso centrale dell'anestesia in gravidanza
F33.3	Disturbo depressivo ricorrente, episodio grave con sintomi psicotici in atto	O30.0	Gravidanza gemellare
F33.8	Disturbi depressivi ricorrenti di altro tipo	O30.1	Gravidanza tripla
F33.9	Disturbo depressivo ricorrente non specificato	O30.2	Gravidanza quadrupla
F50.0	Anoressia nervosa	O30.8	Altra gravidanza multipla
		O30.9	Gravidanza multipla non specificata
		O31.1	Continuazione della gravidanza dopo aborto di uno o più feti
		O31.2	Continuazione della gravidanza dopo Decesso intrauterina di uno o più feti
		O31.8	Altre complicanze specifiche di gravidanza multipla
		O32.5	Assistenza prestata alla madre per presentazione anomala di uno o più feti in gravidanza multipla
		O34.30	Assistenza prestata alla madre per lunghezza della cervice inferiore a 10 mm o dilatazione ad imbuto(funneling)
		O34.31	Assistenza prestata alla madre per prolasso del sacco amniotico
		O34.38	Assistenza prestata alla madre per altra incompetenza cervicale uterina

O34.39	Assistenza prestata alla madre per incompetenza cervicale uterina, non specificata	O74.1	Altre complicanze polmonari dell'anestesia durante il parto e il travaglio
O36.5	Assistenza prestata alla madre per ritardo di crescita fetale	O74.2	Complicanze cardiache da anestesia durante il travaglio e il parto
O40	Polidramnio(s)	O74.3	Complicanze a carico del sistema nervoso centrale da anestesia durante il travaglio e il parto
O41.0	Oligoidramnio(s)	O75.1	Shock durante o dopo il travaglio e il parto
O42.11	Rottura prematura delle membrane, con inizio del travaglio dopo 1 a 7 giorni	O75.6	Parto ritardato dopo rottura spontanea o non specificata delle membrane
O42.12	Rottura prematura delle membrane, con inizio del travaglio dopo più di 7 giorni	O85	Sepsi puerperale
O44.00	Placenta marginale senza (attuale) emorragia	O86.0	Infezione di ferita chirurgica ostetrica
O44.01	Placenta previa senza (attuale) emorragia	O89.0	Complicanze polmonari dell' anestesia durante il puerperio
O44.10	Placenta marginale con emorragia	O90.0	Deiscenza di ferita di taglio cesareo
O44.11	Placenta previa con emorragia	O90.1	Deiscenza di ferita perineale ostetrica
O45.0	Distacco prematuro di placenta causa difetto di coagulazione	O90.3	Cardiomiopatia nel puerperio
O46.0	Emorragia prepartale con difetto di coagulazione	Z37.2	Parto gemellare, entrambi nati vivi
O60.1	Travaglio pretermine spontaneo con parto pretermine	Z37.3	Parto gemellare, uno nato vivo, uno nato morto
O60.2	Travaglio pretermine con parto a termine	Z37.4	Parto gemellare, entrambi nati morti
O60.3	Parto pretermine senza travaglio spontaneo	Z37.5	Altro parto multiplo, tutti nati vivi
O61.0	Tentativo fallito di provocazione medica del travaglio	Z37.6	Altro parto multiplo, alcuni nati vivi
O62.0	Inerzia uterina primitiva	Z37.7	Altro parto multiplo, tutti nati morti
O67.0	Emorragia intraparto causa difetto di coagulazione		
O71.6	Lesioni ostetriche delle articolazioni e dei legamenti pelvici		
O74.0	Polmonite da aspirazione, durante anestesia per il travaglio e il parto		

**Diagnosi O01-3**

O67.8	Altra emorragia intraparto	O74.6	Altre complicanze dell' anestesia spinale ed epidurale durante il travaglio e il parto
O67.9	Emorragia intraparto non specificata	O74.7	Tentativo fallito o difficoltà di intubazione durante il travaglio e il parto
O70.2	Lacerazione perineale di terzo grado durante il parto	O74.8	Altre complicanze dell' anestesia durante il travaglio e il parto
O70.3	Lacerazione perineale durante il parto di quarto grado	O74.9	Complicanza dell' anestesia durante il travaglio e il parto, non specificata
O72.1	Altra emorragia immediatamente dopo il parto	O75.4	Altre complicanze di interventi chirurgici e interventi diagnostici e terapeutici ostetrici
O74.4	Reazione tossica ad anestesia locale durante il travaglio e il parto		
O74.5	Cefalea indotta da anestesia spinale ed epidurale durante il travaglio e il parto		

**Diagnosi O01-4**

G35.0	Prima manifestazione di sclerosi multipla	G40.09	Epilessia e sindromi epilettiche idiopatiche, definite per localizzazione (focale) (parziale), con crisi ad esordio focale, non specificate
G35.10	Sclerosi multipla a decorso prevalentemente recidivante-remittente: senza menzione d'esacerbazione acuta o progressione	G40.1	Epilessia e sindromi epilettiche sintomatiche, definite per localizzazione (focale) (parziale), con crisi parziali semplici
G35.11	Sclerosi multipla a decorso prevalentemente recidivante-remittente: con menzione d'esacerbazione acuta o progressione	G40.2	Epilessia e sindromi epilettiche sintomatiche, definite per localizzazione (focale) (parziale), con crisi parziali complesse
G35.20	Sclerosi multipla primaria progressiva: senza menzione d'esacerbazione acuta o progressione	G40.3	Epilessia e sindromi epilettiche generalizzate idiopatiche
G35.21	Sclerosi multipla primaria progressiva: con menzione d'esacerbazione acuta o progressione	G40.4	Altre epilessie e sindromi epilettiche generalizzate
G35.30	Sclerosi multipla secondaria progressiva: senza menzione d'esacerbazione acuta o progressione	G40.5	Sindromi epilettiche speciali
G35.31	Sclerosi multipla secondaria progressiva: con menzione d'esacerbazione acuta o progressione	G40.6	Crisi di grande male non specificata (con o senza piccolo male)
G35.9	Sclerosi multipla non specificata	G40.7	Piccolo male non specificato, senza attacchi di grande male
G40.00	Sindrome pseudo Lennox	G40.8	Altre epilessie
G40.01	Picchi continui ed onde durante il sonno a onde lente	G40.9	Epilessia non specificata
G40.02	Epilessia psicomotoria benigna [attacchi di terrore]	G41.0	Stato di grande male epilettico
G40.08	Altre epilessie e sindromi epilettiche idiopatiche, definite per localizzazione (focale) (parziale), con crisi ad esordio focale	G41.1	Stato di piccolo male epilettico
		G41.2	Stato di male epilettico parziale complesso
		G41.8	Altro stato di male epilettico
		G41.9	Stato di male epilettico non specificato

**Diagnosi O01-5**

Z21	Stato di infezione asintomatica da virus dell'immunodeficienza umana [HIV]
-----	--

**Diagnosi secondaria O01-6**

O09.0	Durata della gravidanza: Meno di 5 settimane complete	O09.2	Durata della gravidanza: Da 14 a 19 settimane complete
O09.1	Durata della gravidanza: Da 5 a 13 settimane complete	O09.3	Durata della gravidanza: Da 20 a 25 settimane complete

**Diagnosi secondaria O01-7**

O09.4 Durata della gravidanza: Da 26 a 33 settimane complete

**Diagnosi O01-8**

F00.0	Demenza nella malattia di Alzheimer ad esordio precoce (tipo 2) {G30.0}	F11.7	Disturbi psichici e comportamentali dovuti all'uso di oppioidi: Disturbo psicotico residuo o ad esordio tardivo
F00.2	Demenza nella malattia di Alzheimer, varietà atipica o mista {G30.8}	F11.8	Disturbi psichici e comportamentali dovuti all'uso di oppioidi: Altri disturbi psichici e di comportamento
F00.9	Demenza nella malattia di Alzheimer non specificata {G30.9}	F11.9	Disturbi psichici e comportamentali dovuti all'uso di oppioidi: Disturbi psichici e di comportamento non specificati
F01.0	Demenza vascolare ad esordio acuto	F12.3	Disturbi psichici e comportamentali dovuti all'uso di cannabinoidi: Sindrome da astinenza
F01.1	Demenza multi-infartuale	F12.4	Disturbi psichici e comportamentali dovuti all'uso di cannabinoidi: Sindrome da astinenza con delirio
F01.2	Demenza vascolare sub-corticale	F12.5	Disturbi psichici e comportamentali dovuti all'uso di cannabinoidi: Disturbo psicotico
F01.3	Demenza vascolare mista corticale e subcorticale	F12.6	Disturbi psichici e comportamentali dovuti all'uso di cannabinoidi: Sindrome amnestica
F01.8	Altra demenza vascolare	F12.7	Disturbi psichici e comportamentali dovuti all'uso di cannabinoidi: Disturbo psicotico residuo o ad esordio tardivo
F01.9	Demenza vascolare non specificata	F12.8	Disturbi psichici e comportamentali dovuti all'uso di cannabinoidi: Altri disturbi psichici e di comportamento
F02.0	Demenza nella malattia di Pick {G31.0}	F12.9	Disturbi psichici e comportamentali dovuti all'uso di cannabinoidi: Disturbi psichici e di comportamento non specificati
F02.1	Demenza nella malattia di Creutzfeldt-Jacob {A81.0}	F13.0	Disturbi psichici e comportamentali dovuti all'uso di sedativi o ipnotici: intossicazione acuta
F02.2	Demenza nella malattia di Huntington {G10}	F13.1	Disturbi psichici e comportamentali dovuti all'uso di sedativi o ipnotici: Abuso nocivo
F02.3	Demenza nel morbo di Parkinson {G20.-}	F13.2	Disturbi psichici e comportamentali dovuti all'uso di sedativi o ipnotici: Sindrome da dipendenza
F02.4	Demenza nell'infezione da virus dell'immunodeficienza umana [H.I.V.] {B22}	F13.3	Disturbi psichici e comportamentali dovuti all'uso di sedativi o ipnotici: Sindrome da astinenza
F03	Demenza non specificata	F13.4	Disturbi psichici e comportamentali dovuti all'uso di sedativi o ipnotici: Sindrome da astinenza con delirio
F04	Sindrome amnesica organica, non indotta da alcol o da altre sostanze psicoattive	F13.5	Disturbi psichici e comportamentali dovuti all'uso di sedativi o ipnotici: Disturbo psicotico
F05.0	Delirio descritto come non sovrapposto a demenza	F13.6	Disturbi psichici e comportamentali dovuti all'uso di sedativi o ipnotici: Sindrome amnestica
F05.1	Delirio sovrapposto a demenza	F13.7	Disturbi psichici e comportamentali dovuti all'uso di sedativi o ipnotici: Disturbo psicotico residuo o ad esordio tardivo
F05.8	Altro delirio	F13.8	Disturbi psichici e comportamentali dovuti all'uso di sedativi o ipnotici: Altri disturbi psichici e di comportamento
F05.9	Delirio non specificato	F13.9	Disturbi psichici e comportamentali dovuti all'uso di sedativi o ipnotici: Disturbi psichici e di comportamento non specificati
F06.0	Allucinosi organica	F14.0	Disturbi psichici e comportamentali dovuti all'uso di cocaina: intossicazione acuta
F06.1	Disturbo catatonico organico	F14.1	Disturbi psichici e comportamentali dovuti all'uso di cocaina: Abuso nocivo
F06.2	Disturbo delirante organico [schizofreniforme]	F14.2	Disturbi psichici e comportamentali dovuti all'uso di cocaina: Sindrome da dipendenza
F06.3	Disturbi dell'umore [affettivi] organici	F14.3	Disturbi psichici e comportamentali dovuti all'uso di cocaina: Sindrome da astinenza
F06.4	Disturbo d'ansia organico	F14.4	Disturbi psichici e comportamentali dovuti all'uso di cocaina: Sindrome da astinenza con delirio
F06.5	Disturbo dissociativo organico	F14.5	Disturbi psichici e comportamentali dovuti all'uso di cocaina: Disturbo psicotico
F06.6	Disturbo organico di labilità emozionale [astenico]	F14.6	Disturbi psichici e comportamentali dovuti all'uso di cocaina: Sindrome amnestica
F07.0	Disturbo organico di personalità	F14.7	Disturbi psichici e comportamentali dovuti all'uso di cocaina: Disturbo psicotico residuo o ad esordio tardivo
F10.0	Disturbi psichici e comportamentali dovuti all'uso di alcol: intossicazione acuta	F14.8	Disturbi psichici e comportamentali dovuti all'uso di cocaina: Altri disturbi psichici e di comportamento
F10.1	Disturbi psichici e comportamentali dovuti all'uso di alcol: Abuso nocivo	F14.9	Disturbi psichici e comportamentali dovuti all'uso di cocaina: Disturbi psichici e di comportamento non specificati
F10.2	Disturbi psichici e comportamentali dovuti all'uso di alcol: Sindrome da dipendenza	F15.0	Disturbi psichici e comportamentali dovuti all'uso di altri stimolanti, compresa la caffeina: intossicazione acuta
F10.3	Disturbi psichici e comportamentali dovuti all'uso di alcol: Sindrome da astinenza	F15.1	Disturbi psichici e comportamentali dovuti all'uso di altri stimolanti, compresa la caffeina: Abuso nocivo
F10.4	Disturbi psichici e comportamentali dovuti all'uso di alcol: Sindrome da astinenza con delirio	F15.2	Disturbi psichici e comportamentali dovuti all'uso di altri stimolanti, compresa la caffeina: Sindrome da dipendenza
F10.5	Disturbi psichici e comportamentali dovuti all'uso di alcol: Disturbo psicotico		
F10.6	Disturbi psichici e comportamentali dovuti all'uso di alcol: Sindrome amnestica		
F10.7	Disturbi psichici e comportamentali dovuti all'uso di alcol: Disturbo psicotico residuo o ad esordio tardivo		
F10.8	Disturbi psichici e comportamentali dovuti all'uso di alcol: Altri disturbi psichici e di comportamento		
F10.9	Disturbi psichici e comportamentali dovuti all'uso di alcol: Disturbi psichici e di comportamento non specificati		
F11.0	Disturbi psichici e comportamentali dovuti all'uso di oppioidi: intossicazione acuta		
F11.1	Disturbi psichici e comportamentali dovuti all'uso di oppioidi: Abuso nocivo		
F11.2	Disturbi psichici e comportamentali dovuti all'uso di oppioidi: Sindrome da dipendenza		
F11.3	Disturbi psichici e comportamentali dovuti all'uso di oppioidi: Sindrome da astinenza		
F11.4	Disturbi psichici e comportamentali dovuti all'uso di oppioidi: Sindrome da astinenza con delirio		
F11.5	Disturbi psichici e comportamentali dovuti all'uso di oppioidi: Disturbo psicotico		
F11.6	Disturbi psichici e comportamentali dovuti all'uso di oppioidi: Sindrome amnestica		



F15.3	Disturbi psichici e comportamentali dovuti all'uso di altri stimolanti, compresa la caffeina: Sindrome da astinenza	F19.5	Disturbi psichici e comportamentali dovuti all'uso di sostanze psicoattive multiple e all'uso di altre sostanze psicoattive: Disturbo psicotico
F15.4	Disturbi psichici e comportamentali dovuti all'uso di altri stimolanti, compresa la caffeina: Sindrome da astinenza con delirio	F19.6	Disturbi psichici e comportamentali dovuti all'uso di sostanze psicoattive multiple e all'uso di altre sostanze psicoattive: Sindrome amnestica
F15.5	Disturbi psichici e comportamentali dovuti all'uso di altri stimolanti, compresa la caffeina: Disturbo psicotico	F19.7	Disturbi psichici e comportamentali dovuti all'uso di sostanze psicoattive multiple e all'uso di altre sostanze psicoattive: Disturbo psicotico residuo o ad esordio tardivo
F15.6	Disturbi psichici e comportamentali dovuti all'uso di altri stimolanti, compresa la caffeina: Sindrome amnestica	F19.8	Disturbi psichici e comportamentali dovuti all'uso di sostanze psicoattive multiple e all'uso di altre sostanze psicoattive: Altri disturbi psichici e di comportamento
F15.7	Disturbi psichici e comportamentali dovuti all'uso di altri stimolanti, compresa la caffeina: Disturbo psicotico residuo o ad esordio tardivo	F19.9	Disturbi psichici e comportamentali dovuti all'uso di sostanze psicoattive multiple e all'uso di altre sostanze psicoattive: Disturbi psichici e di comportamento non specificati
F15.8	Disturbi psichici e comportamentali dovuti all'uso di altri stimolanti, compresa la caffeina: Altri disturbi psichici e di comportamento	F20.0	Schizofrenia paranoide
F15.9	Disturbi psichici e comportamentali dovuti all'uso di altri stimolanti, compresa la caffeina: Disturbi psichici e di comportamento non specificati	F20.1	Schizofrenia ebefrenica
F16.0	Disturbi psichici e comportamentali dovuti all'uso di allucinogeni: intossicazione acuta	F20.2	Schizofrenia catatonica
F16.1	Disturbi psichici e comportamentali dovuti all'uso di allucinogeni: Abuso nocivo	F20.3	Schizofrenia indifferenziata
F16.2	Disturbi psichici e comportamentali dovuti all'uso di allucinogeni: Sindrome da dipendenza	F20.5	Schizofrenia residua
F16.3	Disturbi psichici e comportamentali dovuti all'uso di allucinogeni: Sindrome da astinenza	F20.6	Schizofrenia semplice
F16.4	Disturbi psichici e comportamentali dovuti all'uso di allucinogeni: Sindrome da astinenza con delirio	F20.8	Altra forma di schizofrenia
F16.5	Disturbi psichici e comportamentali dovuti all'uso di allucinogeni: Disturbo psicotico	F20.9	Schizofrenia non specificata
F16.6	Disturbi psichici e comportamentali dovuti all'uso di allucinogeni: Sindrome amnestica	F20.9	Disturbo psicotico acuto polimorfo senza sintomi schizofrenici
F16.7	Disturbi psichici e comportamentali dovuti all'uso di allucinogeni: Disturbo psicotico residuo o ad esordio tardivo	F23.0	Disturbo psicotico acuto polimorfo con sintomi schizofrenici
F16.8	Disturbi psichici e comportamentali dovuti all'uso di allucinogeni: Altri disturbi psichici e di comportamento	F23.1	Disturbo psicotico acuto schizofreniforme
F16.9	Disturbi psichici e comportamentali dovuti all'uso di allucinogeni: Disturbi psichici e di comportamento non specificati	F23.2	Altri disturbi psicotici acuti prevalentemente deliranti
F18.0	Disturbi psichici e comportamentali dovuti all'uso di solventi volatili: intossicazione acuta	F23.3	Altri disturbi psicotici acuti e transitori
F18.1	Disturbi psichici e comportamentali dovuti all'uso di solventi volatili: Abuso nocivo	F23.8	Disturbo psicotico acuto e transitorio non specificato
F18.2	Disturbi psichici e comportamentali dovuti all'uso di solventi volatili: Sindrome da dipendenza	F25.0	Disturbo schizoaffettivo, tipo maniacale
F18.3	Disturbi psichici e comportamentali dovuti all'uso di solventi volatili: Sindrome da astinenza	F25.1	Disturbo schizoaffettivo, tipo depressivo
F18.4	Disturbi psichici e comportamentali dovuti all'uso di solventi volatili: Sindrome da astinenza con delirio	F25.2	Disturbo schizoaffettivo, tipo misto
F18.5	Disturbi psichici e comportamentali dovuti all'uso di solventi volatili: Disturbo psicotico	F25.8	Altri disturbi schizoaffettivi
F18.6	Disturbi psichici e comportamentali dovuti all'uso di solventi volatili: Sindrome amnestica	F25.9	Disturbo schizoaffettivo non specificato
F18.7	Disturbi psichici e comportamentali dovuti all'uso di solventi volatili: Disturbo psicotico residuo o ad esordio tardivo	F29	Psicosi non organica non specificata
F18.8	Disturbi psichici e comportamentali dovuti all'uso di solventi volatili: Altri disturbi psichici e di comportamento	F30.0	Ipomania
F18.9	Disturbi psichici e comportamentali dovuti all'uso di solventi volatili: Disturbi psichici e di comportamento non specificati	F30.1	Mania senza sintomi psicotici
F19.0	Disturbi psichici e comportamentali dovuti all'uso di sostanze psicoattive multiple e all'uso di altre sostanze psicoattive: intossicazione acuta	F30.2	Mania con sintomi psicotici
F19.1	Disturbi psichici e comportamentali dovuti all'uso di sostanze psicoattive multiple e all'uso di altre sostanze psicoattive: Abuso nocivo	F30.8	Episodi maniacali di altro tipo
F19.2	Disturbi psichici e comportamentali dovuti all'uso di sostanze psicoattive multiple e all'uso di altre sostanze psicoattive: Sindrome da dipendenza	F30.9	Episodio maniacale non specificato
F19.3	Disturbi psichici e comportamentali dovuti all'uso di sostanze psicoattive multiple e all'uso di altre sostanze psicoattive: Sindrome da astinenza	F31.0	Disturbo affettivo bipolare, episodio ipomaniacale in atto
F19.4	Disturbi psichici e comportamentali dovuti all'uso di sostanze psicoattive multiple e all'uso di altre sostanze psicoattive: Sindrome da astinenza con delirio	F31.1	Disturbo affettivo bipolare, episodio maniacale in atto
		F31.2	Disturbo affettivo bipolare, episodio maniacale con sintomi psicotici in atto
		F31.4	Disturbo affettivo bipolare, episodio depressivo grave senza sintomi psicotici in atto
		F31.5	Disturbo affettivo bipolare, episodio depressivo grave con sintomi psicotici in atto
		F31.6	Disturbo affettivo bipolare, episodio misto in atto
		F31.8	Disturbi affettivi bipolari di altro tipo
		F31.9	Disturbo affettivo bipolare non specificato
		F32.2	Episodio depressivo grave senza sintomi psicotici
		F32.3	Episodio depressivo grave con sintomi psicotici
		F33.2	Disturbo depressivo ricorrente, episodio grave senza sintomi psicotici in atto
		F33.3	Disturbo depressivo ricorrente, episodio grave con sintomi psicotici in atto
		F33.8	Disturbi depressivi ricorrenti di altro tipo
		F33.9	Disturbo depressivo ricorrente non specificato
		F50.0	Anoressia nervosa
		F50.1	Anoressia nervosa atipica
		F50.2	Bulimia nervosa
		F50.3	Bulimia nervosa atipica
		F50.4	Iperalimentazione associata ad altri disturbi psicologici.
		F50.8	Altri disturbi dell'alimentazione
		F50.9	Disturbo dell'alimentazione non specificato
		F84.0	Autismo infantile
		F84.1	Autismo atipico
		F84.2	Sindrome di Rett
		F84.3	Disturbo disintegrativo dell'infanzia di altro tipo

F84.4	Disturbo iperattivo associato a ritardo mentale e a movimenti stereotipati	O24.3	Diabete mellito in gravidanza: Diabete mellito preesistente non specificato
F84.5	Sindrome di Asperger	O24.4	Diabete mellito insorto in gravidanza
F84.8	Disturbi evolutivi globali di altro tipo	O24.9	Diabete mellito in gravidanza, non specificato
F84.9	Disturbo evolutivo globale non specificato	O26.6	Condizioni morbose del fegato durante la gravidanza, il parto e il puerperio
G35.0	Prima manifestazione di sclerosi multipla	O26.7	Sublussazione della sinfisi (pubica) in gravidanza, parto e puerperio
G35.10	Sclerosi multipla a decorso prevalentemente recidivante-remittente: senza menzione d'esacerbazione acuta o progressione	O26.81	Malattia renale, correlata alla gravidanza
G35.11	Sclerosi multipla a decorso prevalentemente recidivante-remittente: con menzione d'esacerbazione acuta o progressione	O29.0	Complicanze polmonari dell'anestesia in gravidanza
G35.20	Sclerosi multipla primaria progressiva: senza menzione d'esacerbazione acuta o progressione	O29.1	Complicanze cardiache dell'anestesia in gravidanza
G35.21	Sclerosi multipla primaria progressiva: con menzione d'esacerbazione acuta o progressione	O29.2	Complicanze a carico del sistema nervoso centrale dell'anestesia in gravidanza
G35.30	Sclerosi multipla secondaria progressiva: senza menzione d'esacerbazione acuta o progressione	O30.0	Gravidanza gemellare
G35.31	Sclerosi multipla secondaria progressiva: con menzione d'esacerbazione acuta o progressione	O30.1	Gravidanza tripla
G35.9	Sclerosi multipla non specificata	O30.2	Gravidanza quadrupla
G40.00	Sindrome pseudo Lennox	O30.8	Altra gravidanza multipla
G40.01	Picchi continui ed onde durante il sonno a onde lente	O30.9	Gravidanza multipla non specificata
G40.02	Epilessia psicomotoria benigna [attacchi di terrore]	O31.1	Continuazione della gravidanza dopo aborto di uno o più feti
G40.08	Altre epilessie e sindromi epilettiche idiopatiche, definite per localizzazione (focale) (parziale), con crisi ad esordio focale	O31.2	Continuazione della gravidanza dopo Decesso intrauterina di uno o più feti
G40.09	Epilessia e sindromi epilettiche idiopatiche, definite per localizzazione (focale) (parziale), con crisi ad esordio focale, non specificate	O31.8	Altre complicanze specifiche di gravidanza multipla
G40.1	Epilessia e sindromi epilettiche sintomatiche, definite per localizzazione (focale) (parziale), con crisi parziali semplici	O32.5	Assistenza prestata alla madre per presentazione anomala di uno o più feti in gravidanza multipla
G40.2	Epilessia e sindromi epilettiche sintomatiche, definite per localizzazione (focale) (parziale), con crisi parziali complesse	O34.30	Assistenza prestata alla madre per lunghezza della cervice inferiore a 10 mm o dilatazione ad imbuto(funneling)
G40.3	Epilessia e sindromi epilettiche generalizzate idiopatiche	O34.31	Assistenza prestata alla madre per prolasso del sacco amniotico
G40.4	Altre epilessie e sindromi epilettiche generalizzate	O34.38	Assistenza prestata alla madre per altra incompetenza cervicale uterina
G40.5	Sindromi epilettiche speciali	O34.39	Assistenza prestata alla madre per incompetenza cervicale uterina, non specificata
G40.6	Crisi di grande male non specificata (con o senza piccolo male)	O36.5	Assistenza prestata alla madre per ritardo di crescita fetale
G40.7	Piccolo male non specificato, senza attacchi di grande male	O40	Polidramnio(s)
G40.8	Altre epilessie	O41.0	Oligoidramnio(s)
G40.9	Epilessia non specificata	O42.11	Rottura prematura delle membrane, con inizio del travaglio dopo 1 a 7 giorni
G41.0	Stato di grande male epilettico	O42.12	Rottura prematura delle membrane, con inizio del travaglio dopo più di 7 giorni
G41.1	Stato di piccolo male epilettico	O44.00	Placenta marginale senza (attuale) emorragia
G41.2	Stato di male epilettico parziale complesso	O44.01	Placenta previa senza (attuale) emorragia
G41.8	Altro stato di male epilettico	O44.10	Placenta marginale con emorragia
G41.9	Stato di male epilettico non specificato	O44.11	Placenta previa con emorragia
O10.2	Malattia ipertensiva renale preesistente complicante la gravidanza, il parto e il puerperio	O45.0	Distacco prematuro di placenta causa difetto di coagulazione
O11	Disturbo ipertensivo cronico preesistente con pre-eclampsia sovrapposta, complicante la gravidanza, il parto e il puerperio	O46.0	Emorragia prepartale con difetto di coagulazione
O12.1	Proteinuria gravidica	O60.1	Travaglio pretermine spontaneo con parto pretermine
O12.2	Edema gravidico con proteinuria	O60.2	Travaglio pretermine con parto a termine
O13	Ipertensione gestazionale [ipertensione indotta da gravidanza]	O60.3	Parto pretermine senza travaglio spontaneo
O14.0	Pre-eclampsia da lieve a moderata	O61.0	Tentativo fallito di provocazione medica del travaglio
O14.1	Pre-eclampsia grave	O62.0	Inerzia uterina primitiva
O14.2	Sindrome di HELLP	O67.0	Emorragia intraparto causa difetto di coagulazione
O14.9	Pre-eclampsia non specificata	O67.8	Altra emorragia intraparto
O15.0	Eclampsia in gravidanza	O67.9	Emorragia intraparto non specificata
O15.1	Eclampsia nel travaglio	O70.2	Lacerazione perineale di terzo grado durante il parto
O15.9	Eclampsia, il cui periodo di insorgenza non è specificato	O70.3	Lacerazione perineale durante il parto di quarto grado
O21.2	Iperemesi gravidica tardiva	O71.6	Lesioni ostetriche delle articolazioni e dei legamenti pelvici
O21.8	Altra iperemesi complicante la gravidanza	O72.1	Altra emorragia immediatamente dopo il parto
O21.9	Vomito durante la gravidanza, non specificato	O74.0	Polmonite da aspirazione, durante anestesia per il travaglio e il parto
O22.3	Trombosi venosa profonda in gravidanza	O74.1	Altre complicanze polmonari dell'anestesia durante il parto e il travaglio
O22.5	Trombosi venosa cerebrale in gravidanza	O74.2	Complicanze cardiache da anestesia durante il travaglio e il parto
O22.8	Altre complicanze venose in gravidanza	O74.3	Complicanze a carico del sistema nervoso centrale da anestesia durante il travaglio e il parto
O24.0	Diabete mellito in gravidanza: Diabete mellito preesistente, tipo 1	O74.4	Reazione tossica ad anestesia locale durante il travaglio e il parto
O24.1	Diabete mellito in gravidanza: Diabete mellito preesistente, tipo 2	O74.5	Cefalea indotta da anestesia spinale ed epidurale durante il travaglio e il parto
O24.2	Diabete mellito in gravidanza: Diabete mellito preesistente, correlato a de- o malnutrizione	O74.6	Altre complicanze dell'anestesia spinale ed epidurale durante il travaglio e il parto

O74.7	Tentativo fallito o difficoltà di intubazione durante il travaglio e il parto	O90.0	Deiscenza di ferita di taglio cesareo
O74.8	Altre complicanze dell' anestesia durante il travaglio e il parto	O90.1	Deiscenza di ferita perineale ostetrica
O74.9	Complicanza dell' anestesia durante il travaglio e il parto, non specificata	O90.3	Cardiomiopatia nel puerperio
O75.1	Shock durante o dopo il travaglio e il parto	Z21	Stato di infezione asintomatica da virus dell'immunodeficienza umana [HIV]
O75.4	Altre complicanze di interventi chirurgici e interventi diagnostici e terapeutici ostetrici	Z37.2	Parto gemellare, entrambi nati vivi
O75.6	Parto ritardato dopo rottura spontanea o non specificata delle membrane	Z37.3	Parto gemellare, uno nato vivo, uno nato morto
O85	Sepsi puerperale	Z37.4	Parto gemellare, entrambi nati morti
O86.0	Infezione di ferita chirurgica ostetrica	Z37.5	Altro parto multiplo, tutti nati vivi
O89.0	Complicanze polmonari dell' anestesia durante il puerperio	Z37.6	Altro parto multiplo, alcuni nati vivi
		Z37.7	Altro parto multiplo, tutti nati morti

**Diagnosi O01-9**

B20	Malattia da virus dell'immunodeficienza umana [HIV] che dà luogo a malattie infettive o parassitarie	B23.8	Malattia da HIV che dà luogo ad altre condizioni morbose specificate
B21	Malattia da virus dell'immunodeficienza umana [HIV] che dà luogo a neoplasie maligne	B24	Malattia da virus dell'immunodeficienza umana [HIV] non specificata
B22	Malattia da virus dell'immunodeficienza umana [HIV] che dà luogo ad altre malattie specificate	O09.4	Durata della gravidanza: Da 26 a 33 settimane complete
B23.0	Sindrome da infezione acuta da HIV		

**Diagnosi O01-10**

B20	Malattia da virus dell'immunodeficienza umana [HIV] che dà luogo a malattie infettive o parassitarie	B24	Malattia da virus dell'immunodeficienza umana [HIV] non specificata
B21	Malattia da virus dell'immunodeficienza umana [HIV] che dà luogo a neoplasie maligne	O09.0	Durata della gravidanza: Meno di 5 settimane complete
B22	Malattia da virus dell'immunodeficienza umana [HIV] che dà luogo ad altre malattie specificate	O09.1	Durata della gravidanza: Da 5 a 13 settimane complete
B23.0	Sindrome da infezione acuta da HIV	O09.2	Durata della gravidanza: Da 14 a 19 settimane complete
B23.8	Malattia da HIV che dà luogo ad altre condizioni morbose specificate	O09.3	Durata della gravidanza: Da 20 a 25 settimane complete
		O09.4	Durata della gravidanza: Da 26 a 33 settimane complete

**Procedura O01-11**

74.0x.00↔	Taglio cesareo tradizionale, NAS	74.2x.20↔	Taglio cesareo extraperitoneale, secondario
74.0x.10↔	Taglio cesareo tradizionale, primario	74.2x.99↔	Taglio cesareo extraperitoneale, altro
74.0x.20↔	Taglio cesareo tradizionale, secondario	74.4x.00↔	Taglio cesareo di altro tipo specificato, NAS
74.0x.99↔	Taglio cesareo tradizionale, altro	74.4x.10↔	Taglio cesareo di altro tipo specificato, primario
74.1x.00↔	Taglio cesareo cervicale basso, NAS	74.4x.20↔	Taglio cesareo di altro tipo specificato, secondario
74.1x.10↔	Taglio cesareo cervicale basso, primario	74.4x.99↔	Taglio cesareo di altro tipo specificato, altro
74.1x.20↔	Taglio cesareo cervicale basso, secondario	74.99.00↔	Altro taglio cesareo di tipo non specificato, NAS
74.1x.99↔	Taglio cesareo cervicale basso, altro	74.99.10↔	Altro taglio cesareo di tipo non specificato, primario
74.2x.00↔	Taglio cesareo extraperitoneale, NAS	74.99.20↔	Altro taglio cesareo di tipo non specificato, secondario
74.2x.10↔	Taglio cesareo extraperitoneale, primario	74.99.99↔	Altro taglio cesareo di tipo non specificato, altro

**Procedura O01-12**

73.7x.13‡↔	Trattamento ospedaliero prima del parto nella stessa degenza ospedaliera, da 14 a 27 giorni	75.c8.99↔	Interventi sul cuore fetale eco-guidati, altro
73.7x.14‡↔	Trattamento ospedaliero prima del parto nella stessa degenza ospedaliera, da 28 a 55 giorni	75.c9↔	Terapie fetali invasive eco-guidate, altro
73.7x.15‡↔	Trattamento ospedaliero prima del parto nella stessa degenza ospedaliera, 56 giorni e più	75.d0↔	Terapie fetali invasive in fetoscopia, NAS
75.c1.11‡↔	Trasfusione nel cordone ombelicale eco-guidata	75.d1↔	Distruzione e asportazione fetoscopica di tessuto fetale
75.c1.12‡↔	Trasfusione fetale intraperitoneale eco-guidata	75.d2↔	Inserzione e rimozione fetoscopica di palloncino tracheale
75.c2↔	Inserzione di shunt nel feto eco-guidata	75.d9↔	Terapie fetali invasive in fetoscopia, altro
75.c3↔	Distruzione di tessuto fetale eco-guidata	75.e0↔	Interventi fetali chirurgici a cielo aperto, NAS
75.c4↔	Embolizzazione per terapia fetale eco-guidata	75.e1↔	Intervento chirurgico a utero aperto di asportazione di tessuto dal feto
75.c8.00↔	Interventi sul cuore fetale guidati da ecografia, NAS	75.e2↔	Intervento chirurgico a utero aperto di riparazione plastica del feto
75.c8.11↔	Valvuloplastica con palloncino delle valvole cardiache, eco-guidata	75.e9↔	Interventi fetali chirurgici a cielo aperto, altro

**Procedura O01-13**

55.4↔	Nefrectomia parziale	55.51.99↔	Nefroureterectomia, altro
55.51.00↔	Nefroureterectomia NAC	55.54↔	Nefrectomia bilaterale
55.51.01↔	Nefroureterectomia, eccetto che per trapianto	68.30↔	Isterectomia subtotale, NAS

68.31↔	Isterectomia subtotale, per via laparoscopica	68.49↔	Isterectomia totale, altro
68.32↔	Isterectomia subtotale, chirurgica a cielo aperto	68.61↔	Isterectomia radicale laparoscopica
68.39↔	Isterectomia subtotale, altro	68.62↔	Isterectomia radicale, chirurgica a cielo aperto
68.40↔	Isterectomia totale, NAS	68.63↔	Isterectomia radicale, per via vaginale
68.41↔	Isterectomia totale, per via laparoscopica	68.64↔	Isterectomia radicale, per via vaginale con assistenza laparoscopica [LARVH]
68.42↔	Isterectomia totale, chirurgica a cielo aperto		
68.43↔	Isterectomia totale, per via vaginale		
68.44↔	Isterectomia totale, per via vaginale con assistenza laparoscopica [LAVH]		

**ADRG 002****Parto vaginale con procedura OR complicante**

(Diagnosi principale nella tabella O02-1 o Diagnosi secondaria nella tabella O02-2) e almeno una Procedura nella tabella O02-3

**DRG 002A****Parto vaginale con procedura OR complicante, con terapia intrauterina o terapia intensiva complessa > 119 punti risorse o procedura complicante o complessa**

Almeno una Procedura nella tabella O02-4 o Procedure complicanti o Procedure OR- complesse

**DRG 002B****Parto vaginale con procedura OR complicante****Diagnosi principale O02-1**

O15.1	Eclampsia nel travaglio	O68.2	Travaglio e parto complicati da anomalia del ritmo cardiaco e da presenza di meconio nel liquido amniotico
O60.1	Travaglio pretermine spontaneo con parto pretermine	O68.3	Travaglio e parto complicati da sofferenza fetale comprovata da segni biochimici
O60.2	Travaglio pretermine con parto a termine	O68.8	Travaglio e parto complicati da altri segni di sofferenza fetale comprovati con altre investigazioni
O60.3	Parto pretermine senza travaglio spontaneo	O69.0	Travaglio e parto complicati da prolasso del cordone ombelicale
O61.1	Tentativo fallito di provocazione strumentale del travaglio	O69.1	Travaglio e parto complicati da cordone ombelicale attorno al collo, con compressione
O62.1	Inerzia uterina secondaria	O69.2	Travaglio e parto complicati da altro attorcigliamento del cordone ombelicale, con compressione
O62.3	Travaglio accelerato	O69.3	Travaglio e parto complicati da cordone ombelicale corto
O63.0	Prolungamento del primo stadio [periodo dilatativo] del travaglio	O69.4	Travaglio e parto complicati da vasa praevia
O63.1	Prolungamento del secondo stadio [periodo espulsivo] del travaglio	O69.5	Travaglio e parto complicati da lesioni vascolari del cordone ombelicale
O63.2	Espulsione ritardata del secondo gemello, del terzo gemello ecc.	O69.8	Travaglio e parto complicati da altri problemi relativi al cordone ombelicale
O63.9	Travaglio prolungato non specificato	O69.9	Travaglio e parto complicati da problemi non specificati del cordone ombelicale
O64.0	Distocia da incompleta rotazione della testa fetale	O70.0	Lacerazione perineale di primo grado durante il parto
O64.1	Distocia da presentazione podalica	O70.1	Lacerazione perineale di secondo grado durante il parto
O64.2	Distocia da presentazione di faccia	O70.2	Lacerazione perineale di terzo grado durante il parto
O64.3	Distocia da presentazione di fronte	O70.3	Lacerazione perineale durante il parto di quarto grado
O64.4	Distocia da presentazione trasversa	O70.9	Lacerazione perineale non specificata durante il parto
O64.5	Distocia da presentazione complessa	O71.1	Rottura dell'utero durante il travaglio
O64.8	Distocia da altre forme di posizione o presentazioni anomale	O71.3	Lacerazione della cervice uterina durante il parto
O64.9	Distocia da presentazione o posizione anomala non specificata	O71.4	Lacerazione vaginale alta durante il parto
O65.0	Distocia da deformità pelvica	O71.5	Altro traumatismo ostetrico di organi pelvici
O65.1	Distocia da restringimento diffuso del bacino	O71.6	Lesioni ostetriche delle articolazioni e dei legamenti pelvici
O65.2	Distocia da restringimento del bacino superiore	O71.7	Ematoma pelvico durante il parto
O65.3	Distocia da restringimento del bacino medio ed inferiore	O71.8	Altro traumatismo specificato durante il parto
O65.4	Distocia da sproporzione fetopelvica non specificata	O71.9	Trauma non specificato durante il parto
O65.5	Distocia da anomalie di organi pelvici della madre	O72.0	Emorragia del terzo periodo
O65.8	Distocia da altre anomalie pelviche della madre	O72.1	Altra emorragia immediatamente dopo il parto
O65.9	Distocia da anomalia pelvica della madre, non specificata	O74.0	Polmonite da aspirazione, durante anestesia per il travaglio e il parto
O66.0	Distocia di spalla	O74.1	Altre complicanze polmonari dell'anestesia durante il parto e il travaglio
O66.1	Distocia da distocia gemellare	O74.2	Complicanze cardiache da anestesia durante il travaglio e il parto
O66.2	Distocia da feto eccezionalmente grande	O74.3	Complicanze a carico del sistema nervoso centrale da anestesia durante il travaglio e il parto
O66.3	Distocia da altre anomalie del feto	O74.4	Reazione tossica ad anestesia locale durante il travaglio e il parto
O66.4	Tentativo fallito di parto naturale, non specificato		
O66.5	Tentativo fallito di applicazione di ventosa e forcipe non specificato		
O66.8	Altra forma di distocia specificata		
O66.9	Distocia non specificata		
O67.0	Emorragia intraparto causa difetto di coagulazione		
O67.8	Altra emorragia intraparto		
O67.9	Emorragia intraparto non specificata		
O68.0	Travaglio e parto complicati da anomalia del ritmo cardiaco fetale		
O68.1	Travaglio e parto complicati da presenza di meconio nel liquido amniotico		

074.5	Cefalea indotta da anestesia spinale ed epidurale durante il travaglio e il parto	075.2	Febbre durante il travaglio ed il parto, non classificata altrove
074.6	Altre complicanze dell' anestesia spinale ed epidurale durante il travaglio e il parto	075.3	Altra infezione durante il parto
074.7	Tentativo fallito o difficoltà di intubazione durante il travaglio e il parto	075.5	Parto ritardato dopo rottura provocata delle membrane
074.8	Altre complicanze dell' anestesia durante il travaglio e il parto	075.6	Parto ritardato dopo rottura spontanea o non specificata delle membrane
074.9	Complicanza dell' anestesia durante il travaglio e il parto, non specificata	075.7	Parto per via vaginale successivo a pregresso taglio cesareo
075.0	Sofferenza materna durante il travaglio e il parto	075.9	Complicanza del travaglio e del parto non specificata
075.1	Shock durante o dopo il travaglio e il parto	080	Parto singolo spontaneo
		081	Parto singolo con applicazione di forcipe e ventosa ostetrica

### Diagnosi secondaria O02-2

Z37.0	Parto singolo, nato vivo	Z37.5	Altro parto multiplo, tutti nati vivi
Z37.1	Parto singolo, nato morto	Z37.6	Altro parto multiplo, alcuni nati vivi
Z37.2	Parto gemellare, entrambi nati vivi	Z37.7	Altro parto multiplo, tutti nati morti
Z37.3	Parto gemellare, uno nato vivo, uno nato morto	Z37.9	Esito del parto non specificato
Z37.4	Parto gemellare, entrambi nati morti		

### Procedura O02-3

00.63↔	Inserzione percutanea di stent(s) dell'arteria carotide	38.87.11↔	Altra occlusione chirurgica della vena cava inferiore
00.64↔	Inserzione percutanea di stent(s) di altre arterie precerebrali (extracraniche)	38.87.12↔	Altra occlusione chirurgica della vena iliaca comune e iliaca interna
00.65.00↔	Inserzione percutanea di altro(i) stent vascolare(i) intracranico(i), NAS	38.87.19↔	Altra occlusione chirurgica di vene addominali profonde, altro
00.65.11↔	Inserzione percutanea transluminale di microstent(s) vascolari intracranici	38.87.99↔	Altra occlusione chirurgica di vene addominali, altro
00.65.99↔	Inserzione percutanea di altro(i) stent vascolare(i) intracranico(i), altro	39.50.00↔	Angioplastica o aterectomia di altro(i) vaso(i) non coronarico(i), NAS
00.67.00↔	Inserzione percutanea di stent vascolare(i) centrale(i), NAS	39.50.10↔	Angioplastica o aterectomia di altro(i) vaso(i) non coronarico(i), con palloncino, NAS
00.67.10↔	Inserzione percutanea di stent vascolare(i) nella vena cava	39.50.11↔	Angioplastica o aterectomia di altro(i) vaso(i) non coronarico(i), con palloncino semplice
00.67.20↔	Inserzione percutanea di stent vascolare(i) nella vena porta	39.50.12↔	Angioplastica o aterectomia di altro(i) vaso(i) non coronarico(i), con palloncino cutting
00.67.99↔	Inserzione percutanea di stent vascolare(i) centrale(i), altro	39.50.13↔	Angioplastica o aterectomia di altro(i) vaso(i) non coronarico(i), con palloncino per crioplastica
34.03↔	Riapertura di toracotomia	39.50.14↔	Angioplastica o aterectomia di altro(i) vaso(i) non coronarico(i), con palloncino a rilascio di sostanza medicamentosa
38.65.00↔	Altra asportazione di vasi toracici, NAS	39.50.19↔	Angioplastica o aterectomia di altro(i) vaso(i) non coronarico(i), con altro palloncino
38.65.10↔	Altra asportazione di arterie toraciche	39.50.20↔	Angioplastica con lama o laser di altro(i) vaso(i) non coronarico(i)
38.65.20↔	Altra asportazione di vene toraciche, NAS	39.50.21↔	Angioplastica con trombectomia di altro(i) vaso(i) non coronarico(i)
38.65.21↔	Altra asportazione della vena cava superiore	39.50.99↔	Angioplastica o aterectomia di altro(i) vaso(i) non coronarico(i), altro
38.65.22↔	Altra asportazione di altre vene toraciche profonde	39.52.99↔	Altra riparazione di aneurismi, altro
38.65.29↔	Altra asportazione di vene toraciche, altro	39.71.00↔	Impianto endovascolare di protesi nell'aorta addominale, NAS
38.65.99↔	Altra asportazione di vasi toracici, altro	39.71.10↔	Impianto endovascolare di protesi nell'aorta addominale, aorto-iliaca, senza fenestrazione o diramazione
38.67.00↔	Altra asportazione di vene addominali, NAS	39.71.11↔	Impianto endovascolare di protesi nell'aorta addominale, aorto-iliaca, con fenestrazione o diramazione
38.67.10↔	Altra asportazione di vene addominali profonde, NAS	39.71.12↔	Impianto endovascolare di protesi nell'aorta addominale, protesi della biforcazione, aorto-bi-iliaca, senza fenestrazione o diramazione
38.67.11↔	Altra asportazione della vena cava inferiore	39.71.13↔	Impianto endovascolare di protesi nell'aorta addominale, protesi della biforcazione, aorto-bi-iliaca, con fenestrazione o diramazione
38.67.12↔	Altra asportazione della vena iliaca	39.71.14↔	Impianto endovascolare di lembi nell'aorta addominale, protesi tubolare, aortica, senza fenestrazione o diramazione
38.67.19↔	Altra asportazione di vene addominali profonde, altro	39.71.15↔	Impianto endovascolare di lembi nell'aorta addominale, protesi tubolare, aortica, con fenestrazione o diramazione
38.67.99↔	Altra asportazione di vene addominali, altro	39.71.99↔	Impianto endovascolare di protesi nell'aorta addominale, altro
38.7x.10↔	Interruzione della vena cava, chirurgica a cielo aperto, NAS	39.72.00↔	Riparazione o occlusione endovascolare dei vasi della testa e del collo, NAS
38.7x.11↔	Inserzione di filtro antiemboli nella vena cava, chirurgica a cielo aperto	39.72.10↔	Embolizzazione selettiva di vasi intracranici, NAS
38.7x.12↔	Rimozione di filtro antiemboli dalla vena cava, chirurgica a cielo aperto	39.72.11↔	Embolizzazione selettiva di vasi intracranici con particelle o spirali metalliche
38.7x.13↔	Legatura o plicatura della vena cava, chirurgica a cielo aperto	39.72.12↔	Embolizzazione selettiva di vasi intracranici con liquidi embolizzanti, palloncini o ombrellini
38.7x.19↔	Interruzione della vena cava, chirurgica a cielo aperto, altro		
38.85.00↔	Altra occlusione chirurgica di altri vasi toracici, NAS		
38.85.10↔	Altra occlusione chirurgica di altre arterie toraciche, NAS		
38.85.11↔	Altra occlusione chirurgica dell'arteria succlavia		
38.85.12↔	Altra occlusione chirurgica dell'arteria polmonare		
38.85.13↔	Altra occlusione chirurgica del tronco brachiocefalico		
38.85.19↔	Altra occlusione chirurgica di altre arterie toraciche, altro		
38.85.20↔	Altra occlusione chirurgica di vene toraciche, NAS		
38.85.21↔	Altra occlusione chirurgica della vena cava superiore		
38.85.22↔	Altra occlusione chirurgica della vena polmonare		
38.85.23↔	Altra occlusione chirurgica della vena succlavia		
38.85.28↔	Altra occlusione chirurgica di altre vene toraciche profonde, NAS		
38.85.29↔	Altra occlusione chirurgica di vene toraciche, altro		
38.85.99↔	Altra occlusione chirurgica di altri vasi toracici, altro		
38.87.00↔	Altra occlusione chirurgica di vene addominali, NAS		
38.87.10↔	Altra occlusione chirurgica di vene addominali profonde, NAS		

39.72.13↔	Embolizzazione selettiva di vasi intracranici mediante stent(s) come deviatori di flusso	39.79.24↔	Embolizzazione o occlusione mediante spirali di vasi toracici
39.72.14↔	Embolizzazione selettiva di vasi intracranici con sostanza adesiva	39.79.25↔	Embolizzazione o occlusione mediante spirali di vasi viscerali
39.72.19↔	Embolizzazione selettiva di vasi intracranici, altro	39.79.26↔	Embolizzazione o occlusione mediante spirali di vasi addominali
39.72.20↔	Embolizzazione selettiva di vasi extracranici del capo e del collo, NAS	39.79.27↔	Embolizzazione o occlusione mediante spirali dell'arto inferiore
39.72.21↔	Embolizzazione selettiva di vasi extracranici del capo e del collo con particelle o spirali metalliche	39.79.28↔	Embolizzazione o occlusione mediante spirali di vasi spinali
39.72.22↔	Embolizzazione selettiva di vasi extracranici del capo e del collo con liquidi embolizzanti, palloncini o ombrellini	39.79.29↔	Embolizzazione o occlusione mediante spirali di altri vasi, altro
39.72.24↔	Embolizzazione selettiva di vasi extracranici della testa e del collo con sostanza adesiva	39.79.30↔	Embolizzazione selettiva con liquidi embolizzanti di altri vasi, NAS
39.72.29↔	Embolizzazione selettiva di vasi extracranici del capo e del collo, altro	39.79.31↔	Embolizzazione selettiva con liquidi embolizzanti di vasi dell'arto superiore
39.72.30↔	Embolizzazione percutanea-transluminale di malformazioni vascolari mediante microcatetere, NAS	39.79.32↔	Embolizzazione selettiva con liquidi embolizzanti dell'aorta
39.72.31↔	Embolizzazione percutanea-transluminale di malformazioni vascolari mediante microcatetere, impiego di un microcatetere	39.79.34↔	Embolizzazione selettiva con liquidi embolizzanti di vasi toracici
39.72.32↔	Embolizzazione percutanea-transluminale di malformazioni vascolari mediante microcateteri, impiego di due microcateteri	39.79.35↔	Embolizzazione selettiva con liquidi embolizzanti di vasi viscerali
39.72.33↔	Embolizzazione percutanea-transluminale di malformazioni vascolari mediante microcateteri, impiego di tre microcateteri	39.79.36↔	Embolizzazione selettiva con liquidi embolizzanti di vasi addominali
39.72.34↔	Embolizzazione percutanea-transluminale di malformazioni vascolari mediante microcateteri, impiego di quattro microcateteri	39.79.37↔	Embolizzazione selettiva con liquidi embolizzanti di vasi dell'arto inferiore
39.72.35↔	Embolizzazione percutanea-transluminale di malformazioni vascolari mediante microcateteri, impiego di cinque microcateteri	39.79.38↔	Embolizzazione selettiva con liquidi embolizzanti di vasi spinali
39.72.36↔	Embolizzazione percutanea-transluminale di malformazioni vascolari mediante microcateteri, impiego di sei e più microcateteri	39.79.39↔	Embolizzazione selettiva con liquidi embolizzanti di altri vasi, altro
39.72.99↔	Riparazione o occlusione endovascolare dei vasi della testa e del collo, altro	39.79.40↔	Embolizzazione selettiva con palloncini staccabili di altri vasi, NAS
39.73.00↔	Impianto endovascolare di protesi nell'aorta toracica, NAS	39.79.41↔	Embolizzazione selettiva con palloncini staccabili di vasi dell'arto superiore
39.73.10↔	Impianto endovascolare di protesi nell'aorta toracica, senza fenestrazione o diramazione	39.79.42↔	Embolizzazione selettiva con palloncini staccabili dell'aorta
39.73.11↔	Impianto endovascolare di protesi nell'aorta toracica, con fenestrazione o diramazione	39.79.44↔	Embolizzazione selettiva con palloncini staccabili di vasi toracici
39.73.20↔	Impianto endovascolare di protesi nell'aorta toracoaddominale, NAS	39.79.45↔	Embolizzazione selettiva con palloncini staccabili di vasi viscerali
39.73.99↔	Impianto endovascolare di protesi nell'aorta toracica, altro	39.79.46↔	Embolizzazione selettiva con palloncini staccabili di vasi addominali
39.75.01↔	Intervento vascolare percutaneo transluminale, altri vasi, rimozione di corpo estraneo con catetere di recupero, a cestello, ecc.	39.79.47↔	Embolizzazione selettiva con palloncini staccabili di vasi spinali
39.75.10↔	Intervento vascolare percutaneo transluminale, altri vasi, sistema di cateteri per ricanalizzazione su occlusione totale	39.79.48↔	Embolizzazione selettiva con palloncini staccabili di vasi dell'arto inferiore
39.75.11↔	Intervento vascolare percutaneo transluminale, altri vasi, trombectomia rotazionale	39.79.49↔	Embolizzazione selettiva con palloncini staccabili di altri vasi, altro
39.75.12↔	Intervento vascolare percutaneo transluminale, altri vasi, angioplastica con laser	39.79.50↔	Embolizzazione selettiva con filtri di altri vasi, NAS
39.75.13↔	Intervento vascolare percutaneo transluminale, altri vasi, sistema antiemboli (vasi periferici o viscerali)	39.79.51↔	Embolizzazione selettiva con filtri di vasi dell'arto superiore
39.75.14↔	Intervento vascolare percutaneo transluminale, altri vasi, aterectomia	39.79.52↔	Embolizzazione selettiva con filtri dell'aorta
39.75.15↔	Intervento vascolare percutaneo transluminale, altri vasi, trombolisi selettiva	39.79.54↔	Embolizzazione selettiva con filtri di vasi toracici
39.75.16↔	Intervento vascolare percutaneo transluminale, altri vasi, trombolisi selettiva, assistita ecograficamente	39.79.55↔	Embolizzazione selettiva con filtri di vasi viscerali
39.76.50↔	Trombolisi selettiva percutanea di vaso(i) extracranico(i) della testa e del collo	39.79.56↔	Embolizzazione selettiva con filtri di vasi addominali
39.76.70↔	Rimozione percutanea di corpo estraneo endovascolare da vaso (i) extracranico(i) della testa e del collo	39.79.57↔	Embolizzazione selettiva con filtri di vasi dell'arto inferiore
39.77.50↔	Trombolisi percutanea selettiva di vaso(i) intracranico(i)	39.79.58↔	Embolizzazione selettiva con filtri di vasi spinali
39.77.70↔	Rimozione percutanea di corpo estraneo endovascolare da vaso (i) intracranico(i)	39.79.59↔	Embolizzazione selettiva con filtri di altri vasi, altro
39.79.11↔	Impianto endovascolare di protesi in vasi viscerali	39.79.60↔	Embolizzazione selettiva con particelle di altri vasi, NAS
39.79.12↔	Impianto endovascolare di protesi in vasi pelvici	39.79.61↔	Embolizzazione selettiva con particelle di vasi dell'arto superiore
39.79.13↔	Impianto endovascolare di protesi in vasi addominali	39.79.62↔	Embolizzazione selettiva con particelle dell'aorta
39.79.19↔	Impianto endovascolare di protesi in altri vasi, altro	39.79.64↔	Embolizzazione selettiva con particelle di vasi toracici
39.79.20↔	Embolizzazione o occlusione mediante spirali di altri vasi, NAS	39.79.65↔	Embolizzazione selettiva con particelle di vasi viscerali
39.79.21↔	Embolizzazione o occlusione mediante spirali dell'arto superiore	39.79.66↔	Embolizzazione selettiva con particelle di vasi addominali
39.79.22↔	Embolizzazione o occlusione mediante spirali dell'aorta	39.79.67↔	Embolizzazione selettiva con particelle di vasi dell'arto inferiore
		39.79.68↔	Embolizzazione selettiva con particelle di vasi spinali
		39.79.69↔	Embolizzazione selettiva con particelle di altri vasi, altro
		39.79.70↔	Occlusione mediante cateterismo con laser di arterie, altri vasi, NAS
		39.79.71↔	Occlusione mediante cateterismo con laser, di arterie dell'arto superiore
		39.79.72↔	Occlusione mediante cateterismo con laser, dell'aorta
		39.79.74↔	Occlusione mediante cateterismo con laser, di vasi toracici
		39.79.75↔	Occlusione mediante cateterismo con laser, di vasi dell'arto inferiore
		39.79.76↔	Occlusione mediante cateterismo con laser, di vasi viscerali
		39.79.77↔	Occlusione mediante cateterismo con laser, di vasi addominali
		39.79.79↔	Occlusione mediante cateterismo con laser di arterie, altri vasi, altro
		39.79.80↔	Occlusione mediante cateterismo con radiofrequenza di arterie, altri vasi, NAS
		39.79.81↔	Occlusione mediante cateterismo con radiofrequenza, di arterie dell'arto superiore
		39.79.82↔	Occlusione mediante cateterismo con radiofrequenza dell'aorta

39.79.84↔	Occlusione mediante cateterismo con radiofrequenza di vasi toracici	40.3x.16↔	Linfadenectomia regionale quale intervento indipendente, mediastinica e peribronchiale
39.79.85↔	Occlusione mediante cateterismo con radiofrequenza di vasi dell'arto inferiore	40.3x.19↔	Linfadenectomia regionale quale intervento indipendente, altro
39.79.86↔	Occlusione mediante cateterismo con radiofrequenza di vasi viscerali	40.3x.21↔	Linfadenectomia regionale in corso di altro intervento, cervicale
39.79.87↔	Occlusione mediante cateterismo con radiofrequenza di vasi addominali	40.3x.22↔	Linfadenectomia regionale in corso di altro intervento, ascellare
39.79.89↔	Occlusione mediante cateterismo con radiofrequenza di altri vasi, altro	40.3x.23↔	Linfadenectomia regionale in corso di altro intervento, para-aortica, pelvica o iliaca
39.90.00↔	Inserzione di stent(s) di vasi periferici senza liberazione di sostanza medicamentosa, NAS	40.3x.24↔	Linfadenectomia regionale in corso di altro intervento, otturatoria
39.90.10↔	Inserzione di stent(s) vascolari in vasi non cardiaci, bare stents	40.3x.25↔	Linfadenectomia regionale in corso di altro intervento, inguinale
39.90.11↔	Inserzione di stent(s) vascolari in vasi non cardiaci, stents bioassorbibili	40.3x.26↔	Linfadenectomia regionale in corso di altro intervento, mediastinica e peribronchiale
39.90.12↔	Inserzione di stent(s) vascolari in vasi non cardiaci, stents di grande diametro NAS	40.3x.29↔	Linfadenectomia regionale in corso di altro intervento, altro
39.90.13↔	Inserzione di stent(s) vascolari in vasi non cardiaci, stents di grande diametro non ricoperti	44.44↔	Embolizzazione mediante catetere per sanguinamento gastrico o duodenale
39.90.14↔	Inserzione di stent(s) vascolari in vasi non cardiaci, stents di grande diametro ricoperti	48.79↔	Altra riparazione del retto
39.90.15↔	Inserzione di stent(s) vascolari in vasi non cardiaci, stents ricoperti (stentgraft) in vasi non aneurismatici	48.82↔	Asportazione di tessuto perirettale
39.90.16↔	Inserzione di stent(s) vascolari in vasi non cardiaci, stent ricoperti (stentgraft) con superficie bioattiva	48.93↔	Riparazione di fistola perirettale
39.90.17↔	Inserzione di stent(s) di vasi periferici, stent multistrato	49.02↔	Altra incisione di tessuti perianali
39.90.19↔	Inserzione di stent(s) vascolari in vasi non cardiaci, altri stents	49.03↔	Asportazione di appendice cutanea perianale
39.90.30↔	Inserzione di stent(s) extralunghi (> 10 cm) in vasi non cardiaci, NAS	49.04↔	Altra asportazione di tessuti perianali
39.90.31↔	Inserzione di bare stent(s) extralunghi (> 10 cm) in vasi non cardiaci	49.39↔	Altra asportazione o distruzione locale di lesione o tessuto dell'ano
39.90.32↔	Inserzione di stent(s) ricoperti extralunghi (> 10 cm) in vasi non cardiaci	49.43↔	Cauterizzazione di emorroidi
39.90.39↔	Inserzione di stent(s) extralunghi (> 10 cm) in vasi non cardiaci, altro	49.44↔	Distruzione di emorroidi per crioterapia
39.90.99↔	Inserzione di stent(s) di vasi periferici senza liberazione di sostanza medicamentosa, altro	49.45↔	Legatura di emorroidi
40.24.00↔	Asportazione di linfonodo inguinale, NAS	49.46.00↔	Emorroidectomia, NAS
40.24.10↔	Asportazione di linfonodo inguinale, chirurgica a cielo aperto, senza marcatura	49.46.10↔	Emorroidectomia, Emorroidopessia con stapler
40.24.11↔	Asportazione di linfonodo inguinale, chirurgica a cielo aperto, con marcatura con radionuclidi o colorante (linfadenectomia del linfonodo sentinella)	49.46.11↔	Emorroidectomia, Legatura di arteria emorroidale
40.24.20↔	Asportazione di linfonodo inguinale, per via laparoscopica	49.46.12↔	Emorroidectomia con ricostruzione plastica
40.24.99↔	Asportazione di linfonodo inguinale, altro	49.46.99↔	Emorroidectomia, altro
40.29.10↔	Asportazione di linfonodo mediastinico, NAS	49.6↔	Asportazione dell'ano
40.29.11↔	Asportazione di linfonodo mediastinico, chirurgica a cielo aperto	49.77.11↔	Anoproctoplastica, chirurgica a cielo aperto
40.29.12↔	Asportazione di linfonodo mediastinico, per via toracoscopica	49.77.12↔	Anoproctoplastica, per via perineale
40.29.19↔	Asportazione di linfonodo mediastinico, altro	49.77.13↔	Anoproctoplastica, per via laparoscopica
40.29.20↔	Asportazione di linfonodo para-aortico	49.78.00↔	Riparazione di agenesia e atresia anorettale congenita, NAS
40.29.30↔	Asportazione di linfonodo iliaco	49.78.09↔	Riparazione di agenesia e atresia anorettale congenita, altro
40.29.70↔	Asportazione di linfangioma o di igroma cistico	49.78.11↔	Anorettoplastica anteriore, chirurgica a cielo aperto e per via perineale
40.29.80↔	Asportazione di più stazioni linfonodali addominali (con biopsia epatica), NAS	49.78.12↔	Anorettoplastica posteriore sagittale [PSARP], chirurgica a cielo aperto e per via perineale
40.29.81↔	Asportazione di più stazioni linfonodali addominali (con biopsia epatica), chirurgica a cielo aperto [laparotomia di staging]	49.78.13↔	Anorettoplastica posteriore sagittale [PSARP] con chiusura di fistola con il tratto urogenitale, chirurgica a cielo aperto e per via perineale
40.29.82↔	Asportazione di più stazioni linfonodali addominali (con biopsia epatica), per via laparoscopica [laparoscopia di staging]	49.78.14↔	Anorettoplastica posteriore sagittale [PSARP] con correzione di malformazione della vagina, chirurgica a cielo aperto e per via perineale
40.29.89↔	Asportazione di più stazioni linfonodali addominali (con biopsia epatica), altro	49.78.21↔	Pull-through addominoperineale o sacroaddominoperineale per agenesia e atresia anorettale congenita
40.29.99↔	Asportazione semplice di altre strutture linfatiche, altro	49.78.31↔	Riparazione dell'ano per agenesia e atresia anorettale congenita, per via perineale
40.3x.10↔	Linfadenectomia regionale quale intervento indipendente, NAS	49.79↔	Riparazione dell'ano, altro
40.3x.11↔	Linfadenectomia regionale quale intervento indipendente, cervicale	50.14↔	Biopsia laparoscopica del fegato
40.3x.12↔	Linfadenectomia regionale quale intervento indipendente, ascellare	54.11↔	Laparotomia esplorativa
40.3x.13↔	Linfadenectomia regionale quale intervento indipendente, para-aortica, pelvica, otturatoria o iliaca	54.12.00↔	Riapertura di laparotomia recente, NAS
40.3x.14↔	Linfadenectomia regionale quale intervento indipendente, inguinale, chirurgica a cielo aperto	54.12.10↔	Laparotomia di second-look
40.3x.15↔	Linfadenectomia regionale quale intervento indipendente, inguinale, per via laparoscopica	54.12.11↔	Laparotomia per controllo di emorragia postoperatoria
		54.12.99↔	Riapertura di laparotomia recente, altro
		54.13↔	Laparotomia con drenaggio
		54.19↔	Altra laparotomia
		54.21.00↔	Laparoscopia, NAS
		54.21.10↔	Laparoscopia, Laparoscopia diagnostica
		54.21.30↔	Laparoscopia, Laparoscopia con drenaggio
		54.21.99↔	Laparoscopia, altro
		54.23↔	Biopsia del peritoneo
		55.4↔	Nefrectomia parziale
		55.51.00↔	Nefroureterectomia NAC
		55.51.01↔	Nefroureterectomia, eccetto che per trapianto
		55.51.99↔	Nefroureterectomia, altro
		55.54↔	Nefrectomia bilaterale
		57.81↔	Sutura di lacerazione vescicale

57.88↔	Altre anastomosi vescicali	67.34↔	Distruzione di tessuto o lesione della cervice mediante elettrocoagulazione
57.89↔	Altra riparazione plastica della vescica	67.35↔	Distruzione di tessuto o lesione della cervice mediante laser-fotocoagulazione
58.41↔	Sutura di lacerazione uretrale	67.39↔	Altra asportazione o distruzione di lesione o tessuto della cervice
58.42↔	Chiusura di uretrotomia	67.51↔	Cerchiaggio transaddominale della cervice
58.44↔	Rianastomosi uretrale	67.59↔	Altra riparazione dell'ostio cervicale interno
58.45.00↔	Riparazione di ipospadia o epispadia, NAS	67.61↔	Sutura di lacerazione della cervice
58.45.10↔	Riparazione di ipospadia o epispadia, nella donna	67.62↔	Riparazione di fistola della cervice
58.45.20↔	Riparazione di ipospadia o epispadia, nel maschio, corporoplastica di raddrizzamento	67.69↔	Altra riparazione della cervice
58.45.21↔	Riparazione di ipospadia o epispadia, nell'uomo, altra procedura	68.0↔	Isterotomia
58.45.99↔	Riparazione di ipospadia o epispadia, altro	68.23↔	Ablazione di endometrio
58.46.00↔	Altre ricostruzioni uretrali, NAS	68.29.00↔	Altra asportazione o distruzione di lesione dell'utero, NAS
58.46.10↔	Ricostruzione della parte distale dell'uretra dopo lacerazione	68.29.10↔	Asportazione o distruzione di lesione dell'utero, NAS
58.46.11↔	Ricostruzione della parte prostatica o della parte membranacea dell'uretra dopo lacerazione	68.29.11↔	Asportazione o distruzione chirurgica di lesione dell'utero, a cielo aperto (addominale)
58.46.99↔	Altre ricostruzioni uretrali, altro	68.29.12↔	Asportazione o distruzione di lesione dell'utero, per via vaginale
58.47↔	Meatoplastica uretrale	68.29.13↔	Asportazione o distruzione di lesione dell'utero, per via vaginale, con assistenza laparoscopica
58.49.00↔	Altra riparazione uretrale, NAS	68.29.14↔	Asportazione o distruzione di lesione dell'utero, per via laparoscopica
58.49.10↔	Riparazione uretrale in uno stadio con cute prepuziale o peniena	68.29.15↔	Asportazione o distruzione di lesione dell'utero, isteroscopica
58.49.11↔	Riparazione uretrale in uno stadio con mucosa orale o vescicale, altra ricostruzione	68.29.19↔	Asportazione o distruzione di lesione dell'utero, altro
58.49.20↔	Riparazione uretrale in due stadi, primo stadio, con cute prepuziale o peniena	68.29.20↔	Enucleazione di mioma uterino, NAS
58.49.21↔	Riparazione uretrale in due stadi, primo stadio, con mucosa orale o vescicale	68.29.21↔	Enucleazione chirurgica di mioma uterino, a cielo aperto (addominale)
58.49.29↔	Altra riparazione uretrale, in due stadi, primo stadio, altra ricostruzione	68.29.22↔	Enucleazione di mioma uterino, per via vaginale
58.49.30↔	Riparazione uretrale in due stadi, secondo stadio, NAS	68.29.23↔	Enucleazione di mioma uterino, per via vaginale, con assistenza laparoscopica
58.49.31↔	Riparazione uretrale in due stadi, secondo stadio, con cute prepuziale o peniena	68.29.24↔	Enucleazione di mioma uterino, per via laparoscopica
58.49.33↔	Riparazione uretrale in due stadi, secondo stadio, con mucosa orale o vescicale	68.29.25↔	Enucleazione di mioma uterino, isteroscopica
58.49.39↔	Riparazione uretrale in due stadi, secondo stadio, altro	68.29.29↔	Enucleazione di mioma uterino, altro
58.49.40↔	Revisione di riparazione uretrale	68.29.30↔	Miomectomia uterina, NAS
58.49.99↔	Altra riparazione uretrale, altro	68.29.31↔	Miomectomia chirurgica uterina, a cielo aperto (addominale)
66.40↔	Salpingectomia, NAS	68.29.32↔	Miomectomia uterina, per via vaginale
66.41.11↔	Salpingectomia totale, chirurgica a cielo aperto	68.29.33↔	Miomectomia uterina, per via vaginale, con assistenza laparoscopica
66.41.21↔	Salpingectomia totale, per via laparoscopica	68.29.34↔	Miomectomia uterina, per via laparoscopica
66.41.31↔	Salpingectomia totale, per via vaginale	68.29.35↔	Miomectomia uterina, isteroscopica
66.41.41↔	Salpingectomia totale, per via vaginale con assistenza laparoscopica	68.29.39↔	Miomectomia uterina, altro
66.42.11↔	Salpingectomia parziale, chirurgica a cielo aperto	68.29.99↔	Altra asportazione o distruzione di lesione dell'utero, altro
66.42.21↔	Salpingectomia parziale, per via laparoscopica	68.30↔	Isterectomia subtotala, NAS
66.42.31↔	Salpingectomia parziale, per via vaginale	68.31↔	Isterectomia subtotala, per via laparoscopica
66.42.41↔	Salpingectomia parziale, per via vaginale con assistenza laparoscopica	68.32↔	Isterectomia subtotala, chirurgica a cielo aperto
66.49↔	Salpingectomia, altro	68.39↔	Isterectomia subtotala, altro
66.a0↔	Distruzione e occlusione delle tube di Falloppio, NAS	68.40↔	Isterectomia totale, NAS
66.a1↔	Distruzione e occlusione delle tube di Falloppio, chirurgica a cielo aperto	68.41↔	Isterectomia totale, per via laparoscopica
66.a2↔	Distruzione e occlusione delle tube di Falloppio, per via laparoscopica	68.42↔	Isterectomia totale, chirurgica a cielo aperto
66.a3↔	Distruzione e occlusione delle tube di Falloppio, per via vaginale	68.43↔	Isterectomia totale, per via vaginale
66.a4↔	Distruzione e occlusione delle tube di Falloppio, per via vaginale con assistenza laparoscopica	68.44↔	Isterectomia totale, per via vaginale con assistenza laparoscopica [LAVH]
66.a9↔	Distruzione e occlusione delle tube di Falloppio, altro	68.49↔	Isterectomia totale, altro
66.b0↔	Asportazione e distruzione di tessuto o lesione di tuba di Falloppio, NAS	68.61↔	Isterectomia radicale laparoscopica
66.b1↔	Asportazione e distruzione di tessuto o lesione di tuba di Falloppio, chirurgica a cielo aperto	68.62↔	Isterectomia radicale, chirurgica a cielo aperto
66.b2↔	Asportazione e distruzione di tessuto o lesione di tuba di Falloppio, per via vaginale	68.63↔	Isterectomia radicale, per via vaginale
66.b3↔	Asportazione e distruzione di tessuto o lesione di tuba di Falloppio, per via vaginale con assistenza laparoscopica	68.64↔	Isterectomia radicale, per via vaginale con assistenza laparoscopica [LARVH]
66.b4↔	Asportazione e distruzione di tessuto o lesione di tuba di Falloppio, per via laparoscopica	69.02↔	Dilatazione e raschiamento a seguito di parto o aborto
66.b9↔	Asportazione e distruzione di tessuto o lesione di tuba di Falloppio, altro	69.09↔	Altra dilatazione o raschiamento dell'utero
67.31↔	Marsupializzazione di cisti cervicale	69.23↔	Riparazione vaginale di inversione cronica dell'utero
67.32↔	Distruzione di lesione della cervice mediante cauterizzazione	69.29↔	Altra riparazione dell'utero e delle strutture di sostegno
67.33↔	Distruzione di lesione della cervice mediante crio-chirurgia	69.3↔	Denervazione uterina paracervicale
		69.41↔	Sutura di lacerazione dell'utero
		69.42↔	Chiusura di fistola dell'utero
		69.49.00↔	Altra riparazione dell'utero e metroplastica, NAS
		69.49.10↔	Altra riparazione chirurgica dell'utero e metroplastica, a cielo aperto (addominale)
		69.49.20↔	Altra riparazione dell'utero e metroplastica, per via vaginale
		69.49.21↔	Altra riparazione dell'utero e metroplastica, per via vaginale, con assistenza laparoscopica



69.49.30↔	Altra riparazione dell'utero e metroplastica, per via laparoscopica	70.74↔	Riparazione di altra fistola vagino-enterica
69.49.99↔	Altra riparazione dell'utero e metroplastica, altro	70.75↔	Riparazione di altra fistola della vagina
69.52↔	Raschiamento dell'utero mediante aspirazione a seguito di parto o aborto	70.8↔	Obliterazione del fornice vaginale
69.59↔	Altro raschiamento dell'utero mediante aspirazione	70.91↔	Altri interventi sulla vagina
69.6↔	Procedura chirurgica per provocare o regolare il flusso mestruale	70.92.00↔	Altri interventi sul cul-de-sac, NAS
69.91↔	Inserzione di dispositivo terapeutico interno all'utero	70.92.10↔	Entero-elitroceleplastica
69.93↔	Inserzione di laminaria	70.92.99↔	Altri interventi sul cul-de-sac, altro
69.98↔	Altri interventi sulle strutture di supporto dell'utero	70.93↔	Altri interventi sul cul-de-sac con innesto o protesi
69.99↔	Altri interventi sulla cervice e sull'utero	71.09↔	Altra incisione della vulva e del perineo
70.11↔	Imenotomia	71.24↔	Asportazione o altra distruzione di cisti della ghiandola del Bartolino
70.12↔	Culdotomia	71.29↔	Altri interventi sulla ghiandola del Bartolino
70.13↔	Lisi di aderenze intraluminali della vagina	71.72↔	Riparazione di fistola della vulva o del perineo
70.22↔	Culdoscopia	72.8↔	Altro parto strumentale specificato
70.31↔	Imenectomia	72.9↔	Parto strumentale non specificato
70.33.00↔	Asportazione o distruzione locale di lesione o tessuto della vagina, NAS	73.94↔	Pubiotomia per facilitare il parto
70.33.10↔	Distruzione locale di lesione o tessuto della vagina, NAS	75.50↔	Riparazione di lacerazione ostetrica recente dell'utero, NAS
70.33.11↔	Distruzione locale di lesione o tessuto della vagina, cauterizzazione	75.51↔	Riparazione di lacerazione ostetrica recente della cervice
70.33.12↔	Distruzione locale di lesione o tessuto della vagina, elettrocoagulazione	75.52↔	Riparazione di lacerazione ostetrica recente del corpo dell'utero
70.33.13↔	Distruzione locale di lesione o tessuto della vagina, laser-fotocoagulazione	75.61↔	Riparazione di lacerazione ostetrica recente della vescica e dell'uretra
70.33.14↔	Distruzione locale di lesione o tessuto della vagina, criocoagulazione	75.93↔	Riduzione chirurgica di inversione uterina
70.33.99↔	Asportazione o distruzione locale di lesione o tessuto della vagina, altro	75.c2↔	Inserzione di shunt nel feto eco-guidata
70.72.00↔	Riparazione di fistola colon-vaginale, NAS	75.c3↔	Distruzione di tessuto fetale eco-guidata
70.72.10↔	Riparazione chirurgica di fistola colon-vaginale, a cielo aperto (addominale)	75.c4↔	Embolizzazione per terapia fetale eco-guidata
70.72.20↔	Riparazione di fistola colon-vaginale, per via vaginale	75.c8.00↔	Interventi sul cuore fetale guidati da ecografia, NAS
70.72.30↔	Riparazione di fistola colon-vaginale, per via laparoscopica	75.c8.11↔	Valvuloplastica con palloncino delle valvole cardiache, eco-guidata
70.72.99↔	Riparazione di fistola colon-vaginale, altro	75.c8.99↔	Interventi sul cuore fetale eco-guidati, altro
70.73.00↔	Riparazione di fistola retto-vaginale, NAS	75.c9↔	Terapie fetali invasive eco-guidate, altro
70.73.10↔	Riparazione chirurgica di fistola retto-vaginale, a cielo aperto (addominale)	75.d0↔	Terapie fetali invasive in fetoscopia, NAS
70.73.20↔	Riparazione di fistola retto-vaginale, per via vaginale	75.d1↔	Distruzione e asportazione fetoscopica di tessuto fetale
70.73.30↔	Riparazione di fistola retto-vaginale, per via laparoscopica	75.d2↔	Inserzione e rimozione fetoscopica di palloncino tracheale
70.73.99↔	Riparazione di fistola retto-vaginale, altro	75.d9↔	Terapie fetali invasive in fetoscopia, altro
		75.e0↔	Interventi fetali chirurgici a cielo aperto, NAS
		75.e1↔	Intervento chirurgico a utero aperto di asportazione di tessuto dal feto
		75.e2↔	Intervento chirurgico a utero aperto di riparazione plastica del feto
		75.e9↔	Interventi fetali chirurgici a cielo aperto, altro

## Procedura O02-4

55.4↔	Nefrectomia parziale	75.c8.00↔	Interventi sul cuore fetale guidati da ecografia, NAS
55.51.00↔	Nefroureterectomia NAC	75.c8.11↔	Valvuloplastica con palloncino delle valvole cardiache, eco-guidata
55.51.01↔	Nefroureterectomia, eccetto che per trapianto	75.c8.99↔	Interventi sul cuore fetale eco-guidati, altro
55.51.99↔	Nefroureterectomia, altro	75.c9↔	Terapie fetali invasive eco-guidate, altro
55.54↔	Nefrectomia bilaterale	75.d0↔	Terapie fetali invasive in fetoscopia, NAS
68.30↔	Isterectomia subtotale, NAS	75.d1↔	Distruzione e asportazione fetoscopica di tessuto fetale
68.31↔	Isterectomia subtotale, per via laparoscopica	75.d2↔	Inserzione e rimozione fetoscopica di palloncino tracheale
68.32↔	Isterectomia subtotale, chirurgica a cielo aperto	75.d9↔	Terapie fetali invasive in fetoscopia, altro
68.39↔	Isterectomia subtotale, altro	75.e0↔	Interventi fetali chirurgici a cielo aperto, NAS
68.40↔	Isterectomia totale, NAS	75.e1↔	Intervento chirurgico a utero aperto di asportazione di tessuto dal feto
68.41↔	Isterectomia totale, per via laparoscopica	75.e2↔	Intervento chirurgico a utero aperto di riparazione plastica del feto
68.42↔	Isterectomia totale, chirurgica a cielo aperto	75.e9↔	Interventi fetali chirurgici a cielo aperto, altro
68.43↔	Isterectomia totale, per via vaginale	99.b7.12‡↔	Terapia intensiva complessa, da 120 a 184 punti risorse
68.44↔	Isterectomia totale, per via vaginale con assistenza laparoscopica [LAVH]	99.b7.13‡↔	Terapia intensiva complessa, da 185 a 360 punti risorse
68.49↔	Isterectomia totale, altro	99.b7.14‡↔	Terapia intensiva complessa, da 361 a 552 punti risorse
68.61↔	Isterectomia radicale laparoscopica	99.b7.15‡↔	Terapia intensiva complessa, da 553 a 828 punti risorse
68.62↔	Isterectomia radicale, chirurgica a cielo aperto	99.b7.16‡↔	Terapia intensiva complessa, da 829 a 1104 punti risorse
68.63↔	Isterectomia radicale, per via vaginale	99.b7.17‡↔	Terapia intensiva complessa, da 1105 a 1380 punti risorse
68.64↔	Isterectomia radicale, per via vaginale con assistenza laparoscopica [LARVH]	99.b7.18‡↔	Terapia intensiva complessa, da 1381 a 1656 punti risorse
75.c1.11‡↔	Trasfusione nel cordone ombelicale eco-guidata	99.b7.1a‡↔	Terapia intensiva complessa, da 1657 a 1932 punti risorse
75.c1.12‡↔	Trasfusione fetale intraperitoneale eco-guidata	99.b7.1b‡↔	Terapia intensiva complessa, da 1933 a 2208 punti risorse
75.c2↔	Inserzione di shunt nel feto eco-guidata	99.b7.1c‡↔	Terapia intensiva complessa, da 2209 a 2484 punti risorse
75.c3↔	Distruzione di tessuto fetale eco-guidata	99.b7.1d‡↔	Terapia intensiva complessa, da 2485 a 2760 punti risorse
75.c4↔	Embolizzazione per terapia fetale eco-guidata		

99.b7.1e†↔ Terapia intensiva complessa, da 2761 a 3220 punti risorse  
 99.b7.1f†↔ Terapia intensiva complessa, da 3221 a 3680 punti risorse  
 99.b7.1g†↔ Terapia intensiva complessa, da 3681 a 4600 punti risorse  
 99.b7.1h†↔ Terapia intensiva complessa, da 4601 a 5520 punti risorse  
 99.b7.1i†↔ Terapia intensiva complessa, da 5521 a 7360 punti risorse  
 99.b7.1j†↔ Terapia intensiva complessa, da 7361 a 9200 punti risorse

99.b7.1k†↔ Terapia intensiva complessa, da 9201 a 11040 punti risorse  
 99.b7.1l†↔ Terapia intensiva complessa, da 11041 a 13800 punti risorse  
 99.b7.1m†↔ Terapia intensiva complessa, da 13801 a 16560 punti risorse  
 ↔  
 99.b7.1n†↔ Terapia intensiva complessa, da 16561 a 19320 punti risorse  
 99.b7.1o†↔ Terapia intensiva complessa, 19321 punti risorse o più

**ADRG 003 Gravidanza ectopica**

Almeno una Procedura nella tabella O03-1

**DRG 003Z Gravidanza ectopica****Procedura O03-1**

65.40↔	Salpingo-ovariectomia, NAS	66.41.11↔	Salpingectomia totale, chirurgica a cielo aperto
65.41↔	Salpingo-ovariectomia per via laparoscopica	66.41.21↔	Salpingectomia totale, per via laparoscopica
65.42↔	Salpingo-ovariectomia, chirurgica a cielo aperto	66.41.31↔	Salpingectomia totale, per via vaginale
65.43↔	Salpingo-ovariectomia, per via vaginale	66.41.41↔	Salpingectomia totale, per via vaginale con assistenza laparoscopica
65.44↔	Salpingo-ovariectomia, per via vaginale con assistenza laparoscopica	66.42.11↔	Salpingectomia parziale, chirurgica a cielo aperto
65.49↔	Salpingo-ovariectomia, altra	66.42.21↔	Salpingectomia parziale, per via laparoscopica
66.00↔	Salpingotomia, NAS	66.42.31↔	Salpingectomia parziale, per via vaginale
66.03↔	Salpingotomia, chirurgica a cielo aperto	66.42.41↔	Salpingectomia parziale, per via vaginale con assistenza laparoscopica
66.04↔	Salpingotomia, per via laparoscopica	66.49↔	Salpingectomia, altro
66.05↔	Salpingotomia, per via vaginale	66.72↔	Salpingo-ovariostomia
66.06↔	Salpingotomia, per via vaginale con assistenza laparoscopica	74.3↔	Rimozione di gravidanza ectopica extratubarica
66.09↔	Salpingotomia, altro		
66.40↔	Salpingectomia, NAS		

**ADRG 004 Ricovero dopo parto o aborto con procedura OR**

(Diagnosi principale nella tabella O04-1 o Diagnosi secondaria nella tabella O04-2 e Diagnosi principale nella tabella O04-3) e Procedura operatoria

**DRG 004Z Ricovero dopo parto o aborto con procedura OR****Diagnosi O04-1**

A34	Tetano durante la gravidanza, il parto ed il puerperio	O15.2	Eclampsia nel puerperio
F53.0	Disturbi mentali e comportamentali lievi associati con il puerperio non classificati altrove	O43.20	Placenta accreta
F53.1	Disturbi mentali e comportamentali gravi associati con il puerperio non classificati altrove	O43.21	Placenta increta o percreta
F53.8	Altri disturbi mentali e comportamentali associati al puerperio non classificati altrove	O62.4	Contrazioni uterine ipertoniche, scoordinate e persistenti
F53.9	Disturbo mentale puerperale non specificato	O68.9	Travaglio e parto complicati da sofferenza fetale non specificata
O08.0	Infezione dell'apparato genitale e di organi pelvici dopo aborto o gravidanza ectopica o molare	O71.2	Inversione postparto dell'utero
O08.1	Emorragia, tardiva o eccessiva, successiva ad aborto od a gravidanza ectopica o molare	O72.2	Emorragia postparto, tardiva e secondaria
O08.2	Embolia successiva ad aborto o a gravidanza ectopica o molare	O72.3	Difetti di coagulazione postpartum
O08.3	Shock successivo ad aborto o a gravidanza ectopica o molare	O73.0	Ritenzione della placenta senza emorragia
O08.4	Insufficienza renale successiva ad aborto o a gravidanza ectopica o molare	O73.1	Ritenzione di residui di placenta e di membrane senza emorragia
O08.5	Disturbi metabolici successivi ad aborto o a gravidanza ectopica o molare	O75.4	Altre complicanze di interventi chirurgici e interventi diagnostici e terapeutici ostetrici
O08.6	Danno a organi e a tessuti della pelvi successivi ad aborto o a gravidanza ectopica o molare	O75.8	Altre complicanze specificate del travaglio e del parto
O08.7	Altre complicanze venose successive ad aborto o a gravidanza ectopica o molare	O85	Sepsi puerperale
O08.8	Altre complicanze successive ad aborto o a gravidanza ectopica o molare	O86.0	Infezione di ferita chirurgica ostetrica
O08.9	Complicanze non specificate successive ad aborto o a gravidanza ectopica o molare	O86.1	Altra infezione di organo genitale dopo il parto
		O86.2	Infezione dell'apparato urinario successiva al parto
		O86.3	Altre infezioni dell'apparato genitourinario successive al parto
		O86.4	Febbre di causa non nota, successiva al parto
		O86.8	Altre infezioni puerperali specificate
		O87.0	Tromboflebite superficiale durante il puerperio
		O87.1	Trombosi venosa profonda, postparto
		O87.2	Emorroidi nel puerperio
		O87.3	Trombosi venosa cerebrale durante il puerperio
		O87.8	Altre complicanze venose durante il puerperio

O87.9	Complicanza venosa durante il puerperio, non specificata	O91.20	Mastite non purulenta associata alla gravidanza: senza menzione di difficoltà di attaccamento
O88.0	Embolia gassosa gestazionale	O91.21	Mastite non purulenta associata alla gravidanza: con menzione di difficoltà di attaccamento
O88.1	Embolia amniotica	O92.00	Retrazione del capezzolo associata alla gravidanza: senza menzione di difficoltà di attaccamento
O88.3	Embolia gestazionale settica e piemica	O92.01	Retrazione del capezzolo associata alla gravidanza: con menzione di difficoltà di attaccamento
O88.8	Altra embolia gestazionale	O92.10	Capezzolo fissurato associato alla gravidanza: senza menzione di difficoltà di attaccamento
O89.0	Complicanze polmonari dell'anestesia durante il puerperio	O92.11	Capezzolo fissurato associato alla gravidanza: con menzione di difficoltà di attaccamento
O89.1	Complicanze cardiache dell'anestesia durante il puerperio	O92.20	Altri e non specificati disturbi della mammella associati alla gravidanza: senza menzione di difficoltà di attaccamento
O89.2	Complicanze a carico del sistema nervoso centrale dell'anestesia durante il puerperio	O92.21	Altri e non specificati disturbi della mammella associati alla gravidanza: con menzione di difficoltà di attaccamento
O89.3	Reazione tossica all'anestesia locale durante il puerperio	O92.30	Agalattia: senza menzione di difficoltà di attaccamento
O89.4	Cefalea indotta da anestesia spinale od epidurale durante il puerperio	O92.31	Agalattia: con menzione di difficoltà di attaccamento
O89.5	Altre complicanze dell'anestesia spinale od epidurale durante il puerperio	O92.40	Ipgalattia: senza menzione di difficoltà di attaccamento
O89.6	Tentativo fallito o difficoltà di intubazione durante il puerperio	O92.41	Ipgalattia: con menzione di difficoltà di attaccamento
O89.8	Altre complicanze dell'anestesia durante il puerperio	O92.50	Soppressione della lattazione: senza menzione di difficoltà di attaccamento
O89.9	Complicanza non specificata dell'anestesia durante il puerperio	O92.51	Soppressione della lattazione: con menzione di difficoltà di attaccamento
O90.0	Deiscenza di ferita di taglio cesareo	O92.60	Galattorrea: senza menzione di difficoltà di attaccamento
O90.1	Deiscenza di ferita perineale ostetrica	O92.61	Galattorrea: con menzione di difficoltà di attaccamento
O90.2	Ematoma di ferita ostetrica	O92.70	Altri e non specificati disturbi della lattazione: senza menzione di difficoltà di attaccamento
O90.3	Cardiomiopatia nel puerperio	O92.71	Altri e non specificati disturbi della lattazione: con menzione di difficoltà di attaccamento
O90.4	Insufficienza renale acuta postparto	Z39.0	Assistenza e visita immediatamente dopo il parto
O90.5	Tiroidite postparto	Z39.1	Assistenza e visita di madre che allatta
O90.8	Altre complicanze del puerperio non classificate altrove	Z39.2	Visita di controllo di routine del postparto
O90.9	Complicanza del puerperio non specificata		
O91.00	Infezione del capezzolo associata alla gestazione: senza menzione di difficoltà di attaccamento		
O91.01	Infezione del capezzolo associata alla gestazione: con menzione di difficoltà di attaccamento		
O91.10	Ascesso della mammella associato al parto: senza menzione di difficoltà di attaccamento		
O91.11	Ascesso della mammella associato al parto: con menzione di difficoltà di attaccamento		

### Diagnosi secondaria O04-2

Z39.0 Assistenza e visita immediatamente dopo il parto

### Diagnosi O04-3

O10.0	Iperensione essenziale preesistente complicante la gravidanza, il parto e il puerperio	O22.1	Varici di organi genitali in gravidanza
O10.1	Cardiopatia ipertensiva preesistente complicante la gravidanza, il parto e il puerperio	O22.2	Tromboflebite superficiale in gravidanza
O10.2	Malattia ipertensiva renale preesistente complicante la gravidanza, il parto e il puerperio	O22.3	Trombosi venosa profonda in gravidanza
O10.3	Malattia cardio-renale ipertensiva preesistente complicante la gravidanza, il parto e il puerperio	O22.4	Emorroidi in gravidanza
O10.4	Iperensione secondaria preesistente complicante la gravidanza, il parto e il puerperio	O22.5	Trombosi venosa cerebrale in gravidanza
O10.9	Iperensione preesistente non specificata complicante la gravidanza, il parto e il puerperio	O22.8	Altre complicanze venose in gravidanza
O11	Disturbo ipertensivo cronico preesistente con pre-eclampsia sovrapposta, complicante la gravidanza, il parto e il puerperio	O22.9	Complicanze venose in gravidanza, non specificate
O12.0	Edema gravidico	O23.0	Infezioni renali in gravidanza
O12.1	Proteinuria gravidica	O23.1	Infezioni vescicali in gravidanza
O12.2	Edema gravidico con proteinuria	O23.2	Infezioni dell'uretra in gravidanza
O13	Iperensione gestazionale [iperensione indotta da gravidanza]	O23.3	Infezioni di altre parti dell'apparato urinario in gravidanza
O14.0	Pre-eclampsia da lieve a moderata	O23.4	Infezione non specificata dell'apparato urinario in gravidanza
O14.1	Pre-eclampsia grave	O23.5	Infezioni dell'apparato genitale in gravidanza
O14.2	Sindrome di HELLP	O23.9	Altra e non specificata infezione dell'apparato genitourinario in gravidanza
O14.9	Pre-eclampsia non specificata	O24.0	Diabete mellito in gravidanza: Diabete mellito preesistente, tipo 1
O15.0	Eclampsia in gravidanza	O24.1	Diabete mellito in gravidanza: Diabete mellito preesistente, tipo 2
O15.9	Eclampsia, il cui periodo di insorgenza non è specificato	O24.2	Diabete mellito in gravidanza: Diabete mellito preesistente, correlato a de- o malnutrizione
O16	Iperensione materna non specificata	O24.3	Diabete mellito in gravidanza: Diabete mellito preesistente non specificato
O21.0	Iperemesi gravidica lieve	O24.4	Diabete mellito insorto in gravidanza
O21.1	Iperemesi gravidica con disturbi metabolici	O24.9	Diabete mellito in gravidanza, non specificato
O21.2	Iperemesi gravidica tardiva	O25	De- e malnutrizione in gravidanza
O21.8	Altra iperemesi complicante la gravidanza	O26.0	Aumento ponderale eccessivo in gravidanza
O21.9	Vomito durante la gravidanza, non specificato	O26.1	Aumento ponderale insufficiente in gravidanza
O22.0	Varici degli arti inferiori in gravidanza	O26.2	Assistenza in gravidanza per aborto abituale
		O26.3	Gravidanza in presenza di dispositivo contraccettivo intrauterino
		O26.4	Herpes gravidico

O26.5	Sindrome ipotensiva materna	O34.31	Assistenza prestata alla madre per prolasso del sacco amniotico
O26.6	Condizioni morbose del fegato durante la gravidanza, il parto e il puerperio	O34.38	Assistenza prestata alla madre per altra incompetenza cervicale uterina
O26.7	Sublussazione della sinfisi (pubica) in gravidanza, parto e puerperio	O34.39	Assistenza prestata alla madre per incompetenza cervicale uterina, non specificata
O26.81	Malattia renale, correlata alla gravidanza	O34.4	Assistenza prestata alla madre per altre anomalie della cervice
O26.82	Sindrome del tunnel carpale durante la gravidanza	O34.5	Assistenza prestata alla madre per altre anomalie di utero gravidico
O26.83	Nevrite periferica durante la gravidanza	O34.6	Assistenza prestata alla madre per anomalie della vagina
O26.88	Altre condizioni morbose, specificate, correlate alla gravidanza	O34.7	Assistenza prestata alla madre per anomalie della vulva e del perineo
O26.9	Condizione morbosa non specificata correlata a gravidanza	O34.8	Assistenza prestata alla madre per altre anomalie di organi pelvici
O29.0	Complicanze polmonari dell'anestesia in gravidanza	O34.9	Assistenza prestata alla madre per anomalie non specificate di organi pelvici
O29.1	Complicanze cardiache dell'anestesia in gravidanza	O35.0	Assistenza prestata alla madre per (sospetto di) malformazione del sistema nervoso centrale fetale
O29.2	Complicanze a carico del sistema nervoso centrale dell'anestesia in gravidanza	O35.1	Assistenza prestata alla madre per (sospetta) anomalia cromosomica fetale
O29.3	Reazione tossica ad anestesia locale in gravidanza	O35.2	Assistenza prestata alla madre per (sospetta) malattia ereditaria fetale
O29.4	Cefalea indotta da anestesia spinale o epidurale in gravidanza	O35.3	Assistenza prestata alla madre per (sospetta) lesione fetale da malattia virale della madre
O29.5	Altre complicanze dell'anestesia spinale o epidurale in gravidanza	O35.4	Assistenza prestata alla madre per (sospetta) lesione fetale da alcolismo materno
O29.6	Tentativo fallito o difficoltà di intubazione in gravidanza	O35.5	Assistenza prestata alla madre per (sospetta) lesione fetale da farmaci
O29.8	Altre complicanze dell'anestesia in gravidanza	O35.6	Assistenza prestata alla madre per (sospetta) lesione fetale da radiazioni
O29.9	Complicanze non specificate dell'anestesia in gravidanza	O35.7	Assistenza prestata alla madre per (sospetta) lesione fetale da altre procedure mediche
O30.0	Gravidanza gemellare	O35.8	Assistenza prestata alla madre per (sospetta) altra anomalia o lesione fetale
O30.1	Gravidanza tripla	O35.9	Assistenza prestata alla madre per (sospette) anomalie o lesioni fetali non specificate
O30.2	Gravidanza quadrupla	O36.0	Assistenza prestata alla madre per isoimmunizzazione Rh
O30.8	Altra gravidanza multipla	O36.1	Assistenza prestata alla madre per altra isoimmunizzazione
O30.9	Gravidanza multipla non specificata	O36.2	Assistenza prestata alla madre per idrope fetale
O31.0	Feto papiraceo	O36.3	Assistenza prestata alla madre per segni di ipossia fetale
O31.1	Continuazione della gravidanza dopo aborto di uno o più feti	O36.4	Assistenza prestata alla madre per Decesso intrauterino del feto
O31.2	Continuazione della gravidanza dopo Decesso intrauterino di uno o più feti	O36.5	Assistenza prestata alla madre per ritardo di crescita fetale
O31.8	Altre complicanze specifiche di gravidanza multipla	O36.6	Assistenza prestata alla madre per eccessiva crescita fetale
O32.0	Assistenza prestata alla madre per posizione fetale instabile	O36.7	Assistenza prestata alla madre per feto vitale in gravidanza addominale
O32.1	Assistenza prestata alla madre per presentazione podalica del feto	O36.8	Assistenza prestata alla madre per altri problemi fetali specificati
O32.2	Assistenza prestata alla madre per posizione fetale trasversa o obliqua	O36.9	Assistenza prestata alla madre per problema fetale non specificato
O32.3	Assistenza prestata alla madre per presentazione fetale di faccia, di fronte, di mento	O40	Polidramnio(s)
O32.4	Assistenza prestata alla madre per testa fetale alta in gestazione a termine	O41.0	Oligoidramnio(s)
O32.5	Assistenza prestata alla madre per presentazione anomala di uno o più feti in gravidanza multipla	O41.1	Infezione della cavità amniotica e delle membrane
O32.6	Assistenza alla madre per presentazione fetale anomala complessa	O41.8	Altri disturbi specificati del liquido amniotico e delle membrane
O32.8	Assistenza alla madre per altra presentazione anomala del feto	O41.9	Disturbi non specificati del liquido amniotico e delle membrane
O32.9	Assistenza alla madre per presentazione anomala del feto non specificata	O42.0	Rottura prematura delle membrane, con inizio del travaglio entro 24 ore
O33.0	Assistenza prestata alla madre per sproporzione causata da deformità ossee della pelvi materna	O42.11	Rottura prematura delle membrane, con inizio del travaglio dopo 1 a 7 giorni
O33.1	Assistenza prestata alla madre per sproporzione causata da pelvi generalmente stretta	O42.12	Rottura prematura delle membrane, con inizio del travaglio dopo più di 7 giorni
O33.2	Assistenza prestata alla madre per sproporzione causata da entrata del bacino stretta	O42.2	Rottura prematura delle membrane, con travaglio inibito da terapia
O33.3	Assistenza prestata alla madre per sproporzione causata da restringimento del bacino inferiore	O42.9	Rottura prematura delle membrane non specificata
O33.4	Assistenza prestata alla madre per sproporzione di origine mista, materna e fetale	O43.0	Sindromi da trasfusione placentare
O33.5	Assistenza prestata alla madre per sproporzione causata da feto macrosomico	O43.1	Malformazione della placenta
O33.6	Assistenza prestata alla madre per sproporzione causata da idrocefalia fetale	O43.8	Altri disturbi placentari
O33.7	Assistenza prestata alla madre per sproporzione causata da altre deformità	O43.9	Disturbo placentare non specificato
O33.8	Assistenza prestata alla madre per sproporzione di altra origine	O44.00	Placenta marginale senza (attuale) emorragia
O33.9	Assistenza prestata alla madre per sproporzione non specificata	O44.01	Placenta previa senza (attuale) emorragia
O34.0	Assistenza prestata alla madre per malformazione congenita dell'utero	O44.10	Placenta marginale con emorragia
O34.1	Assistenza prestata alla madre per tumore del corpo uterino	O44.11	Placenta previa con emorragia
O34.2	Assistenza prestata alla madre per cicatrice uterina da pregresso intervento chirurgico	O45.0	Distacco prematuro di placenta causa difetto di coagulazione
O34.30	Assistenza prestata alla madre per lunghezza della cervice inferiore a 10 mm o dilatazione ad imbuto(funneling)	O45.8	Altro distacco prematuro di placenta
		O45.9	Distacco prematuro di placenta non specificato

O46.0	Emorragia prepartale con difetto di coagulazione	O98.9	Malattie infettive o parassitarie materne, non specificate, complicanti la gravidanza, il parto ed il puerperio
O46.8	Altra emorragia prepartale	O99.0	Anemia complicante la gravidanza, il parto ed il puerperio
O46.9	Emorragia prepartale non specificata	O99.1	Altre malattie del sangue, degli organi emopoietici ed alcuni disturbi del sistema immunitario complicanti la gravidanza, il parto ed il puerperio
O48	Gravidanza prolungata	O99.2	Malattie endocrine, nutrizionali e metaboliche, complicanti la gravidanza, il parto ed il puerperio
O61.0	Tentativo fallito di provocazione medica del travaglio	O99.3	Disturbi psichici e malattie del sistema nervoso centrale, complicanti la gravidanza, il parto ed il puerperio
O62.0	Inerzia uterina primitiva	O99.4	Malattie dell'apparato circolatorio complicanti la gravidanza, il parto ed il puerperio
O71.0	Rottura dell'utero prima dell'inizio del travaglio	O99.5	Malattie dell'apparato respiratorio complicanti la gravidanza, il parto ed il puerperio
O98.0	Tubercolosi complicante la gravidanza, il parto e il puerperio	O99.6	Malattie dell'apparato digerente complicanti la gravidanza, il parto ed il puerperio
O98.1	Sifilide complicante la gravidanza, il parto e il puerperio	O99.7	Malattie della cute e del tessuto sottocutaneo complicanti la gravidanza, il parto e il puerperio
O98.2	Gonorea complicante la gravidanza, il parto e il puerperio	O99.8	Altre malattie e condizioni morbose specificate complicanti la gravidanza, il parto e il puerperio
O98.3	Altre infezioni, trasmesse principalmente per via sessuale, complicanti la gravidanza, il parto ed il puerperio		
O98.4	Epatite virale complicante la gravidanza, il parto ed il puerperio		
O98.5	Altre infezioni virali complicanti la gravidanza, il parto ed il puerperio		
O98.6	Malattie da protozoi complicanti la gravidanza, il parto ed il puerperio		
O98.7	Malattia HIV complicante la gravidanza, il parto e il puerperio		
O98.8	Altre malattie infettive e parassitarie materne complicanti la gravidanza il parto ed il puerperio		

**ADRG O05****Procedure OR specifiche in gravidanza o terapia intrauterina del feto**

Certe procedure OR o almeno una Procedura nella tabella O05-1

**DRG O05A****Procedure OR specifiche durante la gravidanza o terapia intrauterina del feto con procedura complessa o CC estremamente gravi**

Procedure OR- complesse o PCCL > 3

**DRG O05B****Procedure OR specifiche durante la gravidanza o terapia intrauterina del feto****Procedura O05-1**

75.c1.11‡↔	Trasfusione nel cordone ombelicale eco-guidata	75.d0↔	Terapie fetali invasive in fetoscopia, NAS
75.c1.12‡↔	Trasfusione fetale intraperitoneale eco-guidata	75.d1↔	Distruzione e asportazione fetoscopica di tessuto fetale
75.c2↔	Inserzione di shunt nel feto eco-guidata	75.d2↔	Inserzione e rimozione fetoscopica di palloncino tracheale
75.c3↔	Distruzione di tessuto fetale eco-guidata	75.d9↔	Terapie fetali invasive in fetoscopia, altro
75.c4↔	Embolizzazione per terapia fetale eco-guidata	75.e0↔	Interventi fetali chirurgici a cielo aperto, NAS
75.c8.00↔	Interventi sul cuore fetale guidati da ecografia, NAS	75.e1↔	Intervento chirurgico a utero aperto di asportazione di tessuto dal feto
75.c8.11↔	Valvuloplastica con palloncino delle valvole cardiache, eco-guidata	75.e2↔	Intervento chirurgico a utero aperto di riparazione plastica del feto
75.c8.99↔	Interventi sul cuore fetale eco-guidati, altro	75.e9↔	Interventi fetali chirurgici a cielo aperto, altro
75.c9↔	Terapie fetali invasive eco-guidate , altro		

**ADRG O40****Aborto con dilatazione e raschiamento, mediante aspirazione o isterotomia**

Diagnosi principale nella tabella O40-1 e (Procedura nella tabella O40-2 o Procedura nella tabella O40-3)

**DRG O40Z****Aborto con dilatazione e raschiamento, mediante aspirazione o isterotomia****Diagnosi principale O40-1**

O00.0	Gravidanza addominale	O03.0	Aborto spontaneo: Incompleto, complicato da infezione genitale o del bacino
O00.1	Gravidanza tubarica	O03.1	Aborto spontaneo: Incompleto, complicato da emorragia tardiva o importante
O00.2	Gravidanza ovarica	O03.2	Aborto spontaneo: Incompleto, complicato da embolia
O00.8	Altra gravidanza ectopica	O03.3	Aborto spontaneo: Incompleto, con altra complicazione non specificata
O00.9	Gravidanza ectopica non specificata	O03.4	Aborto spontaneo: Incompleto, senza complicazioni
O01.0	Mola idatiforme classica	O03.5	Aborto spontaneo: completo, complicato da infezione genitale o del bacino
O01.1	Mola idatiforme incompleta o parziale	O03.6	Aborto spontaneo: completo, complicato da emorragia tardiva o importante
O01.9	Mola idatiforme non specificata		
O02.0	Ovulo abortivo ["blighted ovum"] e mola non idatiforme		
O02.1	Aborto interno (feto morto trattenuto)		
O02.8	Altri prodotti anormali del concepimento, specificati		
O02.9	Prodotto anormale del concepimento non specificato		

O03.7	Aborto spontaneo: completo, complicato da embolia	O05.9	Altro tipo di aborto: completo o non precisato, senza complicazioni
O03.8	Aborto spontaneo: completo, con altra complicazione non specificata	O06.0	Aborto non specificato: Incompleto, complicato da infezione genitale o del bacino
O03.9	Aborto spontaneo: completo o non precisato, senza complicazioni	O06.1	Aborto non specificato: Incompleto, complicato da emorragia tardiva o importante
O04.0	Aborto terapeutico (indotto): Incompleto, complicato da infezione genitale o del bacino	O06.2	Aborto non specificato: Incompleto, complicato da embolia
O04.1	Aborto terapeutico (indotto): Incompleto, complicato da emorragia tardiva o importante	O06.3	Aborto non specificato: Incompleto, con altra complicazione non specificata
O04.2	Aborto terapeutico (indotto): Incompleto, complicato da embolia	O06.4	Aborto non specificato: Incompleto, senza complicazioni
O04.3	Aborto terapeutico (indotto): Incompleto, con altra complicazione non specificata	O06.5	Aborto non specificato: completo, complicato da infezione genitale o del bacino
O04.4	Aborto terapeutico (indotto): Incompleto, senza complicazioni	O06.6	Aborto non specificato: completo, complicato da emorragia tardiva o importante
O04.5	Aborto terapeutico (indotto): completo, complicato da infezione genitale o del bacino	O06.7	Aborto non specificato: completo, complicato da embolia
O04.6	Aborto terapeutico (indotto): completo, complicato da emorragia tardiva o importante	O06.8	Aborto non specificato: completo, con altra complicazione non specificata
O04.7	Aborto terapeutico (indotto): completo, complicato da embolia	O06.9	Aborto non specificato: completo o non precisato, senza complicazioni
O04.8	Aborto terapeutico (indotto): completo, con altra complicazione non specificata	O07.0	Tentativo fallito di aborto terapeutico, complicato da infezione dell'apparato genitale e di organi pelvici
O04.9	Aborto terapeutico (indotto): completo o non precisato, senza complicazioni	O07.1	Tentativo fallito di aborto terapeutico, complicato da emorragia tardiva o eccessiva
O05.0	Altro tipo di aborto: Incompleto, complicato da infezione genitale o del bacino	O07.2	Tentativo fallito di aborto terapeutico complicato da embolia
O05.1	Altro tipo di aborto: Incompleto, complicato da emorragia tardiva o importante	O07.3	Tentativo fallito di aborto terapeutico, con altre e non specificate complicanze
O05.2	Altro tipo di aborto: Incompleto, complicato da embolia	O07.4	Tentativo fallito di aborto terapeutico, senza complicanze
O05.3	Altro tipo di aborto: Incompleto, con altra complicazione non specificata	O07.5	Altro e non specificato tentativo fallito di aborto, complicato da infezione dell'apparato genitale e di organi pelvici
O05.4	Altro tipo di aborto: Incompleto, senza complicazioni	O07.6	Altro e non specificato tentativo fallito di aborto complicato da emorragia tardiva o eccessiva
O05.5	Altro tipo di aborto: completo, complicato da infezione genitale o del bacino	O07.7	Altro e non specificato tentativo fallito di aborto, complicato da embolia
O05.6	Altro tipo di aborto: completo, complicato da emorragia tardiva o importante	O07.8	Altro e non specificato tentativo fallito di aborto, con altre e non specificate complicanze
O05.7	Altro tipo di aborto: completo, complicato da embolia	O07.9	Altro e non specificato tentativo fallito di aborto senza complicanze
O05.8	Altro tipo di aborto: completo, con altra complicazione non specificata		

**Procedura O40-2**

68.0↔	Isterotomia	69.51↔	Raschiamento dell'utero mediante aspirazione per interruzione di gravidanza
68.23↔	Ablazione di endometrio	69.52↔	Raschiamento dell'utero mediante aspirazione a seguito di parto o aborto
69.01↔	Dilatazione e raschiamento per interruzione di gravidanza	69.59↔	Altro raschiamento dell'utero mediante aspirazione
69.02↔	Dilatazione e raschiamento a seguito di parto o aborto		
69.09↔	Altra dilatazione o raschiamento dell'utero		

**Procedura O40-3**

66.a0↔	Distruzione e occlusione delle tube di Falloppio, NAS	66.a3↔	Distruzione e occlusione delle tube di Falloppio, per via vaginale
66.a1↔	Distruzione e occlusione delle tube di Falloppio, chirurgica a cielo aperto	66.a4↔	Distruzione e occlusione delle tube di Falloppio, per via vaginale con assistenza laparoscopica
66.a2↔	Distruzione e occlusione delle tube di Falloppio, per via laparoscopica	66.a9↔	Distruzione e occlusione delle tube di Falloppio, altro

**ADRG O60****Parto vaginale**

(Diagnosi principale nella tabella O60-1 o Diagnosi secondaria nella tabella O60-2) e solo procedure operatorie da Tabella O60-10 o Diagnosi nella tabella O60-3

**DRG O60A****Parto vaginale con diagnosi complicanti multiple di cui almeno una grave, durata della gravidanza fino a 33 settimane compiute o con procedura complicante o tromboembolia durante il periodo di gestazione**

((almeno due Diagnosi nella tabella O60-4 o almeno due Diagnosi nella tabella O60-5 o Diagnosi nella almeno due delle tabelle O60-6, O60-4, O60-5) e nessuna Diagnosi principale nella Tabella O60-7 o Diagnosi nella tabella O60-3) e (almeno una Diagnosi secondaria nella tabella O60-8 o almeno una Procedura nella tabella O60-11)

**DRG O60B****Parto vaginale con diagnosi complicanti multiple di cui almeno una grave, durata della gravidanza più di 33 settimane compiute, senza procedura complicante o tromboembolia durante il periodo di gestazione**

(Almeno due Diagnosi nella tabella O60-4 o almeno due Diagnosi nella tabella O60-5 o Diagnosi nella almeno due delle tabelle O60-6, O60-4, O60-5) e nessuna Diagnosi principale nella Tabella O60-7 o Diagnosi nella tabella O60-3

**DRG O60C****Parto vaginale con diagnosi complicante grave o moderatamente grave**

Almeno una Diagnosi nella tabella O60-9 e nessuna Diagnosi principale nella Tabella O60-7

**DRG O60D****Parto vaginale****Diagnosi principale O60-1**

O15.1	Eclampsia nel travaglio	O69.2	Travaglio e parto complicati da altro attorcigliamento del cordone ombelicale, con compressione
O60.1	Travaglio pretermine spontaneo con parto pretermine	O69.3	Travaglio e parto complicati da cordone ombelicale corto
O60.2	Travaglio pretermine con parto a termine	O69.4	Travaglio e parto complicati da vasa praevia
O60.3	Parto pretermine senza travaglio spontaneo	O69.5	Travaglio e parto complicati da lesioni vascolari del cordone ombelicale
O61.1	Tentativo fallito di provocazione strumentale del travaglio	O69.8	Travaglio e parto complicati da altri problemi relativi al cordone ombelicale
O62.1	Inerzia uterina secondaria	O69.9	Travaglio e parto complicati da problemi non specificati del cordone ombelicale
O62.3	Travaglio accelerato	O70.0	Lacerazione perineale di primo grado durante il parto
O63.0	Prolungamento del primo stadio [periodo dilatativo] del travaglio	O70.1	Lacerazione perineale di secondo grado durante il parto
O63.1	Prolungamento del secondo stadio [periodo espulsivo] del travaglio	O70.2	Lacerazione perineale di terzo grado durante il parto
O63.2	Espulsione ritardata del secondo gemello, del terzo gemello ecc.	O70.3	Lacerazione perineale durante il parto di quarto grado
O63.9	Travaglio prolungato non specificato	O70.9	Lacerazione perineale non specificata durante il parto
O64.0	Distocia da incompleta rotazione della testa fetale	O71.1	Rottura dell'utero durante il travaglio
O64.1	Distocia da presentazione podalica	O71.3	Lacerazione della cervice uterina durante il parto
O64.2	Distocia da presentazione di faccia	O71.4	Lacerazione vaginale alta durante il parto
O64.3	Distocia da presentazione di fronte	O71.5	Altro traumatismo ostetrico di organi pelvici
O64.4	Distocia da presentazione trasversa	O71.6	Lesioni ostetriche delle articolazioni e dei legamenti pelvici
O64.5	Distocia da presentazione complessa	O71.7	Ematoma pelvico durante il parto
O64.8	Distocia da altre forme di posizione o presentazioni anomale	O71.8	Altro traumatismo specificato durante il parto
O64.9	Distocia da presentazione o posizione anomala non specificata	O71.9	Trauma non specificato durante il parto
O65.0	Distocia da deformità pelvica	O72.0	Emorragia del terzo periodo
O65.1	Distocia da restringimento diffuso del bacino	O72.1	Altra emorragia immediatamente dopo il parto
O65.2	Distocia da restringimento del bacino superiore	O74.0	Polmonite da aspirazione, durante anestesia per il travaglio e il parto
O65.3	Distocia da restringimento del bacino medio ed inferiore	O74.1	Altre complicanze polmonari dell'anestesia durante il parto e il travaglio
O65.4	Distocia da sproporzione fetopelvica non specificata	O74.2	Complicanze cardiache da anestesia durante il travaglio e il parto
O65.5	Distocia da anomalie di organi pelvici della madre	O74.3	Complicanze a carico del sistema nervoso centrale da anestesia durante il travaglio e il parto
O65.8	Distocia da altre anomalie pelviche della madre	O74.4	Reazione tossica ad anestesia locale durante il travaglio e il parto
O65.9	Distocia da anomalia pelvica della madre, non specificata	O74.5	Cefalea indotta da anestesia spinale ed epidurale durante il travaglio e il parto
O66.0	Distocia di spalla	O74.6	Altre complicanze dell' anestesia spinale ed epidurale durante il travaglio e il parto
O66.1	Distocia da distocia gemellare	O74.7	Tentativo fallito o difficoltà di intubazione durante il travaglio e il parto
O66.2	Distocia da feto eccezionalmente grande	O74.8	Altre complicanze dell' anestesia durante il travaglio e il parto
O66.3	Distocia da altre anomalie del feto	O74.9	Complicanza dell' anestesia durante il travaglio e il parto, non specificata
O66.4	Tentativo fallito di parto naturale, non specificato	O75.0	Sofferenza materna durante il travaglio e il parto
O66.5	Tentativo fallito di applicazione di ventosa e forcipe non specificato	O75.1	Shock durante o dopo il travaglio e il parto
O66.8	Altra forma di distocia specificata	O75.2	Febbre durante il travaglio ed il parto, non classificata altrove
O66.9	Distocia non specificata	O75.3	Altra infezione durante il parto
O67.0	Emorragia intraparto causa difetto di coagulazione	O75.5	Parto ritardato dopo rottura provocata delle membrane
O67.8	Altra emorragia intraparto	O75.6	Parto ritardato dopo rottura spontanea o non specificata delle membrane
O67.9	Emorragia intraparto non specificata	O75.7	Parto per via vaginale successivo a pregresso taglio cesareo
O68.0	Travaglio e parto complicati da anomalia del ritmo cardiaco fetale		
O68.1	Travaglio e parto complicati da presenza di meconio nel liquido amniotico		
O68.2	Travaglio e parto complicati da anomalia del ritmo cardiaco e da presenza di meconio nel liquido amniotico		
O68.3	Travaglio e parto complicati da sofferenza fetale comprovata da segni biochimici		
O68.8	Travaglio e parto complicati da altri segni di sofferenza fetale comprovati con altre investigazioni		
O69.0	Travaglio e parto complicati da prolasso del cordone ombelicale		
O69.1	Travaglio e parto complicati da cordone ombelicale attorno al collo, con compressione		

075.9	Complicanza del travaglio e del parto non specificata	081	Parto singolo con applicazione di forcipe e ventosa ostetrica
080	Parto singolo spontaneo		

**Diagnosi secondaria O60-2**

Z37.0	Parto singolo, nato vivo	Z37.5	Altro parto multiplo, tutti nati vivi
Z37.1	Parto singolo, nato morto	Z37.6	Altro parto multiplo, alcuni nati vivi
Z37.2	Parto gemellare, entrambi nati vivi	Z37.7	Altro parto multiplo, tutti nati morti
Z37.3	Parto gemellare, uno nato vivo, uno nato morto	Z37.9	Esito del parto non specificato
Z37.4	Parto gemellare, entrambi nati morti		

**Diagnosi O60-3**

088.20	Embolia polmonare gestazionale	088.28	Altra embolia gestazionale da coagulo sanguigno
--------	--------------------------------	--------	---

**Diagnosi O60-4**

F00.0	Demenza nella malattia di Alzheimer ad esordio precoce (tipo 2) {G30.0}	F11.1	Disturbi psichici e comportamentali dovuti all'uso di oppioidi: Abuso nocivo
F00.2	Demenza nella malattia di Alzheimer, varietà atipica o mista {G30.8}	F11.2	Disturbi psichici e comportamentali dovuti all'uso di oppioidi: Sindrome da dipendenza
F00.9	Demenza nella malattia di Alzheimer non specificata {G30.9}	F11.3	Disturbi psichici e comportamentali dovuti all'uso di oppioidi: Sindrome da astinenza
F01.0	Demenza vascolare ad esordio acuto	F11.4	Disturbi psichici e comportamentali dovuti all'uso di oppioidi: Sindrome da astinenza con delirio
F01.1	Demenza multi-infartuale	F11.5	Disturbi psichici e comportamentali dovuti all'uso di oppioidi: Disturbo psicotico
F01.2	Demenza vascolare sub-corticale	F11.6	Disturbi psichici e comportamentali dovuti all'uso di oppioidi: Sindrome amnestica
F01.3	Demenza vascolare mista corticale e subcorticale	F11.7	Disturbi psichici e comportamentali dovuti all'uso di oppioidi: Disturbo psicotico residuo o ad esordio tardivo
F01.8	Altra demenza vascolare	F11.8	Disturbi psichici e comportamentali dovuti all'uso di oppioidi: Altri disturbi psichici e di comportamento
F01.9	Demenza vascolare non specificata	F11.9	Disturbi psichici e comportamentali dovuti all'uso di oppioidi: Disturbi psichici e di comportamento non specificati
F02.0	Demenza nella malattia di Pick {G31.0}	F12.3	Disturbi psichici e comportamentali dovuti all'uso di cannabinoidi: Sindrome da astinenza
F02.1	Demenza nella malattia di Creutzfeldt-Jacob {A81.0}	F12.4	Disturbi psichici e comportamentali dovuti all'uso di cannabinoidi: Sindrome da astinenza con delirio
F02.2	Demenza nella malattia di Huntington {G10}	F12.5	Disturbi psichici e comportamentali dovuti all'uso di cannabinoidi: Disturbo psicotico
F02.3	Demenza nel morbo di Parkinson {G20.-}	F12.6	Disturbi psichici e comportamentali dovuti all'uso di cannabinoidi: Sindrome amnestica
F02.4	Demenza nell'infezione da virus dell'immunodeficienza umana [H.I.V.] {B22}	F12.7	Disturbi psichici e comportamentali dovuti all'uso di cannabinoidi: Disturbo psicotico residuo o ad esordio tardivo
F03	Demenza non specificata	F12.8	Disturbi psichici e comportamentali dovuti all'uso di cannabinoidi: Altri disturbi psichici e di comportamento
F04	Sindrome amnesica organica, non indotta da alcol o da altre sostanze psicoattive	F12.9	Disturbi psichici e comportamentali dovuti all'uso di cannabinoidi: Disturbi psichici e di comportamento non specificati
F05.0	Delirio descritto come non sovrapposto a demenza	F13.0	Disturbi psichici e comportamentali dovuti all'uso di sedativi o ipnotici: intossicazione acuta
F05.1	Delirio sovrapposto a demenza	F13.1	Disturbi psichici e comportamentali dovuti all'uso di sedativi o ipnotici: Abuso nocivo
F05.8	Altro delirio	F13.2	Disturbi psichici e comportamentali dovuti all'uso di sedativi o ipnotici: Sindrome da dipendenza
F05.9	Delirio non specificato	F13.3	Disturbi psichici e comportamentali dovuti all'uso di sedativi o ipnotici: Sindrome da astinenza
F06.0	Allucinosi organica	F13.4	Disturbi psichici e comportamentali dovuti all'uso di sedativi o ipnotici: Sindrome da astinenza con delirio
F06.1	Disturbo catatonico organico	F13.5	Disturbi psichici e comportamentali dovuti all'uso di sedativi o ipnotici: Disturbo psicotico
F06.2	Disturbo delirante organico [schizofreniforme]	F13.6	Disturbi psichici e comportamentali dovuti all'uso di sedativi o ipnotici: Sindrome amnestica
F06.3	Disturbi dell'umore [affettivi] organici	F13.7	Disturbi psichici e comportamentali dovuti all'uso di sedativi o ipnotici: Disturbo psicotico residuo o ad esordio tardivo
F06.4	Disturbo d'ansia organico	F13.8	Disturbi psichici e comportamentali dovuti all'uso di sedativi o ipnotici: Altri disturbi psichici e di comportamento
F06.5	Disturbo dissociativo organico	F13.9	Disturbi psichici e comportamentali dovuti all'uso di sedativi o ipnotici: Disturbi psichici e di comportamento non specificati
F06.6	Disturbo organico di labilità emozionale [astenico]	F14.0	Disturbi psichici e comportamentali dovuti all'uso di cocaina: intossicazione acuta
F07.0	Disturbo organico di personalità		
F10.0	Disturbi psichici e comportamentali dovuti all'uso di alcol: intossicazione acuta		
F10.1	Disturbi psichici e comportamentali dovuti all'uso di alcol: Abuso nocivo		
F10.2	Disturbi psichici e comportamentali dovuti all'uso di alcol: Sindrome da dipendenza		
F10.3	Disturbi psichici e comportamentali dovuti all'uso di alcol: Sindrome da astinenza		
F10.4	Disturbi psichici e comportamentali dovuti all'uso di alcol: Sindrome da astinenza con delirio		
F10.5	Disturbi psichici e comportamentali dovuti all'uso di alcol: Disturbo psicotico		
F10.6	Disturbi psichici e comportamentali dovuti all'uso di alcol: Sindrome amnestica		
F10.7	Disturbi psichici e comportamentali dovuti all'uso di alcol: Disturbo psicotico residuo o ad esordio tardivo		
F10.8	Disturbi psichici e comportamentali dovuti all'uso di alcol: Altri disturbi psichici e di comportamento		
F10.9	Disturbi psichici e comportamentali dovuti all'uso di alcol: Disturbi psichici e di comportamento non specificati		
F11.0	Disturbi psichici e comportamentali dovuti all'uso di oppioidi: intossicazione acuta		



F14.1	Disturbi psichici e comportamentali dovuti all'uso di cocaina: Abuso nocivo	F18.5	Disturbi psichici e comportamentali dovuti all'uso di solventi volatili: Disturbo psicotico
F14.2	Disturbi psichici e comportamentali dovuti all'uso di cocaina: Sindrome da dipendenza	F18.6	Disturbi psichici e comportamentali dovuti all'uso di solventi volatili: Sindrome amnestica
F14.3	Disturbi psichici e comportamentali dovuti all'uso di cocaina: Sindrome da astinenza	F18.7	Disturbi psichici e comportamentali dovuti all'uso di solventi volatili: Disturbo psicotico residuo o ad esordio tardivo
F14.4	Disturbi psichici e comportamentali dovuti all'uso di cocaina: Sindrome da astinenza con delirio	F18.8	Disturbi psichici e comportamentali dovuti all'uso di solventi volatili: Altri disturbi psichici e di comportamento
F14.5	Disturbi psichici e comportamentali dovuti all'uso di cocaina: Disturbo psicotico	F18.9	Disturbi psichici e comportamentali dovuti all'uso di solventi volatili: Disturbi psichici e di comportamento non specificati
F14.6	Disturbi psichici e comportamentali dovuti all'uso di cocaina: Sindrome amnestica	F19.0	Disturbi psichici e comportamentali dovuti all'uso di sostanze psicoattive multiple e all'uso di altre sostanze psicoattive: intossicazione acuta
F14.7	Disturbi psichici e comportamentali dovuti all'uso di cocaina: Disturbo psicotico residuo o ad esordio tardivo	F19.1	Disturbi psichici e comportamentali dovuti all'uso di sostanze psicoattive multiple e all'uso di altre sostanze psicoattive: Abuso nocivo
F14.8	Disturbi psichici e comportamentali dovuti all'uso di cocaina: Altri disturbi psichici e di comportamento	F19.2	Disturbi psichici e comportamentali dovuti all'uso di sostanze psicoattive multiple e all'uso di altre sostanze psicoattive: Sindrome da dipendenza
F14.9	Disturbi psichici e comportamentali dovuti all'uso di cocaina: Disturbi psichici e di comportamento non specificati	F19.3	Disturbi psichici e comportamentali dovuti all'uso di sostanze psicoattive multiple e all'uso di altre sostanze psicoattive: Sindrome da astinenza
F15.0	Disturbi psichici e comportamentali dovuti all'uso di altri stimolanti, compresa la caffeina: intossicazione acuta	F19.4	Disturbi psichici e comportamentali dovuti all'uso di sostanze psicoattive multiple e all'uso di altre sostanze psicoattive: Sindrome da astinenza con delirio
F15.1	Disturbi psichici e comportamentali dovuti all'uso di altri stimolanti, compresa la caffeina: Abuso nocivo	F19.5	Disturbi psichici e comportamentali dovuti all'uso di sostanze psicoattive multiple e all'uso di altre sostanze psicoattive: Disturbo psicotico
F15.2	Disturbi psichici e comportamentali dovuti all'uso di altri stimolanti, compresa la caffeina: Sindrome da dipendenza	F19.6	Disturbi psichici e comportamentali dovuti all'uso di sostanze psicoattive multiple e all'uso di altre sostanze psicoattive: Sindrome amnestica
F15.3	Disturbi psichici e comportamentali dovuti all'uso di altri stimolanti, compresa la caffeina: Sindrome da astinenza	F19.7	Disturbi psichici e comportamentali dovuti all'uso di sostanze psicoattive multiple e all'uso di altre sostanze psicoattive: Disturbo psicotico residuo o ad esordio tardivo
F15.4	Disturbi psichici e comportamentali dovuti all'uso di altri stimolanti, compresa la caffeina: Sindrome da astinenza con delirio	F19.8	Disturbi psichici e comportamentali dovuti all'uso di sostanze psicoattive multiple e all'uso di altre sostanze psicoattive: Altri disturbi psichici e di comportamento
F15.5	Disturbi psichici e comportamentali dovuti all'uso di altri stimolanti, compresa la caffeina: Disturbo psicotico	F19.9	Disturbi psichici e comportamentali dovuti all'uso di sostanze psicoattive multiple e all'uso di altre sostanze psicoattive: Disturbi psichici e di comportamento non specificati
F15.6	Disturbi psichici e comportamentali dovuti all'uso di altri stimolanti, compresa la caffeina: Sindrome amnestica	F20.0	Schizofrenia paranoide
F15.7	Disturbi psichici e comportamentali dovuti all'uso di altri stimolanti, compresa la caffeina: Disturbo psicotico residuo o ad esordio tardivo	F20.1	Schizofrenia ebefrenica
F15.8	Disturbi psichici e comportamentali dovuti all'uso di altri stimolanti, compresa la caffeina: Altri disturbi psichici e di comportamento	F20.2	Schizofrenia catatonica
F15.9	Disturbi psichici e comportamentali dovuti all'uso di altri stimolanti, compresa la caffeina: Disturbi psichici e di comportamento non specificati	F20.3	Schizofrenia indifferenziata
F16.0	Disturbi psichici e comportamentali dovuti all'uso di allucinogeni: intossicazione acuta	F20.5	Schizofrenia residua
F16.1	Disturbi psichici e comportamentali dovuti all'uso di allucinogeni: Abuso nocivo	F20.6	Schizofrenia semplice
F16.2	Disturbi psichici e comportamentali dovuti all'uso di allucinogeni: Sindrome da dipendenza	F20.8	Altra forma di schizofrenia
F16.3	Disturbi psichici e comportamentali dovuti all'uso di allucinogeni: Sindrome da astinenza	F20.9	Schizofrenia non specificata
F16.4	Disturbi psichici e comportamentali dovuti all'uso di allucinogeni: Sindrome da astinenza con delirio	F23.0	Disturbo psicotico acuto polimorfo senza sintomi schizofrenici
F16.5	Disturbi psichici e comportamentali dovuti all'uso di allucinogeni: Disturbo psicotico	F23.1	Disturbo psicotico acuto polimorfo con sintomi schizofrenici
F16.6	Disturbi psichici e comportamentali dovuti all'uso di allucinogeni: Sindrome amnestica	F23.2	Disturbo psicotico acuto schizofreniforme
F16.7	Disturbi psichici e comportamentali dovuti all'uso di allucinogeni: Disturbo psicotico residuo o ad esordio tardivo	F23.3	Altri disturbi psicotici acuti prevalentemente deliranti
F16.8	Disturbi psichici e comportamentali dovuti all'uso di allucinogeni: Altri disturbi psichici e di comportamento	F23.8	Altri disturbi psicotici acuti e transitori
F16.9	Disturbi psichici e comportamentali dovuti all'uso di allucinogeni: Disturbi psichici e di comportamento non specificati	F23.9	Disturbo psicotico acuto e transitorio non specificato
F18.0	Disturbi psichici e comportamentali dovuti all'uso di solventi volatili: intossicazione acuta	F25.0	Disturbo schizoaffettivo, tipo maniacale
F18.1	Disturbi psichici e comportamentali dovuti all'uso di solventi volatili: Abuso nocivo	F25.1	Disturbo schizoaffettivo, tipo depressivo
F18.2	Disturbi psichici e comportamentali dovuti all'uso di solventi volatili: Sindrome da dipendenza	F25.2	Disturbo schizoaffettivo, tipo misto
F18.3	Disturbi psichici e comportamentali dovuti all'uso di solventi volatili: Sindrome da astinenza	F25.8	Altri disturbi schizoaffettivi
F18.4	Disturbi psichici e comportamentali dovuti all'uso di solventi volatili: Sindrome da astinenza con delirio	F25.9	Disturbo schizoaffettivo non specificato
		F29	Psicosi non organica non specificata
		F30.0	Ipomania
		F30.1	Mania senza sintomi psicotici
		F30.2	Mania con sintomi psicotici
		F30.8	Episodi maniacali di altro tipo
		F30.9	Episodio maniacale non specificato
		F31.0	Disturbo affettivo bipolare, episodio ipomaniacale in atto
		F31.1	Disturbo affettivo bipolare, episodio maniacale in atto
		F31.2	Disturbo affettivo bipolare, episodio maniacale con sintomi psicotici in atto
		F31.4	Disturbo affettivo bipolare, episodio depressivo grave senza sintomi psicotici in atto

F31.5	Disturbo affettivo bipolare, episodio depressivo grave con sintomi psicotici in atto	O29.1	Complicanze cardiache dell'anestesia in gravidanza
F31.6	Disturbo affettivo bipolare, episodio misto in atto	O29.2	Complicanze a carico del sistema nervoso centrale dell'anestesia in gravidanza
F31.8	Disturbi affettivi bipolari di altro tipo	O30.0	Gravidanza gemellare
F31.9	Disturbo affettivo bipolare non specificato	O30.1	Gravidanza tripla
F32.2	Episodio depressivo grave senza sintomi psicotici	O30.2	Gravidanza quadrupla
F32.3	Episodio depressivo grave con sintomi psicotici	O30.8	Altra gravidanza multipla
F33.2	Disturbo depressivo ricorrente, episodio grave senza sintomi psicotici in atto	O30.9	Gravidanza multipla non specificata
F33.3	Disturbo depressivo ricorrente, episodio grave con sintomi psicotici in atto	O31.1	Continuazione della gravidanza dopo aborto di uno o più feti
F33.8	Disturbi depressivi ricorrenti di altro tipo	O31.2	Continuazione della gravidanza dopo Decesso intrauterina di uno o più feti
F33.9	Disturbo depressivo ricorrente non specificato	O31.8	Altre complicanze specifiche di gravidanza multipla
F50.0	Anoressia nervosa	O32.5	Assistenza prestata alla madre per presentazione anomala di uno o più feti in gravidanza multipla
F50.1	Anoressia nervosa atipica	O34.30	Assistenza prestata alla madre per lunghezza della cervice inferiore a 10 mm o dilatazione ad imbuto(funneling)
F50.2	Bulimia nervosa	O34.31	Assistenza prestata alla madre per prolasso del sacco amniotico
F50.3	Bulimia nervosa atipica	O34.38	Assistenza prestata alla madre per altra incompetenza cervicale uterina
F50.4	Iperalimentazione associata ad altri disturbi psicologici.	O34.39	Assistenza prestata alla madre per incompetenza cervicale uterina, non specificata
F50.8	Altri disturbi dell'alimentazione	O36.5	Assistenza prestata alla madre per ritardo di crescita fetale
F50.9	Disturbo dell'alimentazione non specificato	O40	Polidramnio(s)
F84.0	Autismo infantile	O41.0	Oligoidramnio(s)
F84.1	Autismo atipico	O42.11	Rottura prematura delle membrane, con inizio del travaglio dopo 1 a 7 giorni
F84.2	Sindrome di Rett	O42.12	Rottura prematura delle membrane, con inizio del travaglio dopo più di 7 giorni
F84.3	Disturbo disintegrativo dell'infanzia di altro tipo	O44.00	Placenta marginale senza (attuale) emorragia
F84.4	Disturbo iperattivo associato a ritardo mentale e a movimenti stereotipati	O44.01	Placenta previa senza (attuale) emorragia
F84.5	Sindrome di Asperger	O44.10	Placenta marginale con emorragia
F84.8	Disturbi evolutivi globali di altro tipo	O44.11	Placenta previa con emorragia
F84.9	Disturbo evolutivo globale non specificato	O45.0	Distacco prematuro di placenta causa difetto di coagulazione
O10.2	Malattia ipertensiva renale preesistente complicante la gravidanza, il parto e il puerperio	O46.0	Emorragia prepartale con difetto di coagulazione
O11	Disturbo ipertensivo cronico preesistente con pre-eclampsia sovrapposta, complicante la gravidanza, il parto e il puerperio	O60.1	Travaglio pretermine spontaneo con parto pretermine
O12.1	Proteinuria gravidica	O60.2	Travaglio pretermine con parto a termine
O12.2	Edema gravidico con proteinuria	O60.3	Parto pretermine senza travaglio spontaneo
O13	Iperensione gestazionale [ipertensione indotta da gravidanza]	O61.0	Tentativo fallito di provocazione medica del travaglio
O14.0	Pre-eclampsia da lieve a moderata	O62.0	Inerzia uterina primitiva
O14.1	Pre-eclampsia grave	O67.0	Emorragia intraparto causa difetto di coagulazione
O14.2	Sindrome di HELLP	O71.6	Lesioni ostetriche delle articolazioni e dei legamenti pelvici
O14.9	Pre-eclampsia non specificata	O74.0	Polmonite da aspirazione, durante anestesia per il travaglio e il parto
O15.0	Eclampsia in gravidanza	O74.1	Altre complicanze polmonari dell'anestesia durante il parto e il travaglio
O15.1	Eclampsia nel travaglio	O74.2	Complicanze cardiache da anestesia durante il travaglio e il parto
O15.9	Eclampsia, il cui periodo di insorgenza non è specificato	O74.3	Complicanze a carico del sistema nervoso centrale da anestesia durante il travaglio e il parto
O21.2	Iperemesi gravidica tardiva	O75.1	Shock durante o dopo il travaglio e il parto
O21.8	Altra iperemesi complicante la gravidanza	O75.6	Parto ritardato dopo rottura spontanea o non specificata delle membrane
O21.9	Vomito durante la gravidanza, non specificato	O85	Sepsi puerperale
O22.3	Trombosi venosa profonda in gravidanza	O86.0	Infezione di ferita chirurgica ostetrica
O22.5	Trombosi venosa cerebrale in gravidanza	O89.0	Complicanze polmonari dell' anestesia durante il puerperio
O22.8	Altre complicanze venose in gravidanza	O90.0	Deiscenza di ferita di taglio cesareo
O24.0	Diabete mellito in gravidanza: Diabete mellito preesistente, tipo 1	O90.1	Deiscenza di ferita perineale ostetrica
O24.1	Diabete mellito in gravidanza: Diabete mellito preesistente, tipo 2	O90.3	Cardiomiopatia nel puerperio
O24.2	Diabete mellito in gravidanza: Diabete mellito preesistente, correlato a de- o malnutrizione	Z37.2	Parto gemellare, entrambi nati vivi
O24.3	Diabete mellito in gravidanza: Diabete mellito preesistente non specificato	Z37.3	Parto gemellare, uno nato vivo, uno nato morto
O24.4	Diabete mellito insorto in gravidanza	Z37.4	Parto gemellare, entrambi nati morti
O24.9	Diabete mellito in gravidanza, non specificato	Z37.5	Altro parto multiplo, tutti nati vivi
O26.6	Condizioni morbose del fegato durante la gravidanza, il parto e il puerperio	Z37.6	Altro parto multiplo, alcuni nati vivi
O26.7	Sublussazione della sinfisi (pubica) in gravidanza, parto e puerperio	Z37.7	Altro parto multiplo, tutti nati morti
O26.81	Malattia renale, correlata alla gravidanza		
O29.0	Complicanze polmonari dell' anestesia in gravidanza		

**Diagnosi O60-5**

G35.0	Prima manifestazione di sclerosi multipla	G40.09	Epilessia e sindromi epilettiche idiopatiche, definite per localizzazione (focale) (parziale), con crisi ad esordio focale, non specificate
G35.10	Sclerosi multipla a decorso prevalentemente recidivante-remittente: senza menzione d'esacerbazione acuta o progressione	G40.1	Epilessia e sindromi epilettiche sintomatiche, definite per localizzazione (focale) (parziale), con crisi parziali semplici
G35.11	Sclerosi multipla a decorso prevalentemente recidivante-remittente: con menzione d'esacerbazione acuta o progressione	G40.2	Epilessia e sindromi epilettiche sintomatiche, definite per localizzazione (focale) (parziale), con crisi parziali complesse
G35.20	Sclerosi multipla primaria progressiva: senza menzione d'esacerbazione acuta o progressione	G40.3	Epilessia e sindromi epilettiche generalizzate idiopatiche
G35.21	Sclerosi multipla primaria progressiva: con menzione d'esacerbazione acuta o progressione	G40.4	Altre epilessie e sindromi epilettiche generalizzate
G35.30	Sclerosi multipla secondaria progressiva: senza menzione d'esacerbazione acuta o progressione	G40.5	Sindromi epilettiche speciali
G35.31	Sclerosi multipla secondaria progressiva: con menzione d'esacerbazione acuta o progressione	G40.6	Crisi di grande male non specificata (con o senza piccolo male)
G35.9	Sclerosi multipla non specificata	G40.7	Piccolo male non specificato, senza attacchi di grande male
G40.00	Sindrome pseudo Lennox	G40.8	Altre epilessie
G40.01	Picchi continui ed onde durante il sonno a onde lente	G40.9	Epilessia non specificata
G40.02	Epilessia psicomotoria benigna [attacchi di terrore]	G41.0	Stato di grande male epilettico
G40.08	Altre epilessie e sindromi epilettiche idiopatiche, definite per localizzazione (focale) (parziale), con crisi ad esordio focale	G41.1	Stato di piccolo male epilettico
		G41.2	Stato di male epilettico parziale complesso
		G41.8	Altro stato di male epilettico
		G41.9	Stato di male epilettico non specificato

**Diagnosi O60-6**

O67.8	Altra emorragia intraparto	O74.6	Altre complicanze dell' anestesia spinale ed epidurale durante il travaglio e il parto
O67.9	Emorragia intraparto non specificata	O74.7	Tentativo fallito o difficoltà di intubazione durante il travaglio e il parto
O70.2	Lacerazione perineale di terzo grado durante il parto	O74.8	Altre complicanze dell' anestesia durante il travaglio e il parto
O70.3	Lacerazione perineale durante il parto di quarto grado	O74.9	Complicanza dell' anestesia durante il travaglio e il parto, non specificata
O72.1	Altra emorragia immediatamente dopo il parto	O75.4	Altre complicanze di interventi chirurgici e interventi diagnostici e terapeutici ostetrici
O74.4	Reazione tossica ad anestesia locale durante il travaglio e il parto		
O74.5	Cefalea indotta da anestesia spinale ed epidurale durante il travaglio e il parto		

**Diagnosi principale O60-7**

O80 Parto singolo spontaneo

**Diagnosi O60-8**

O09.0	Durata della gravidanza: Meno di 5 settimane complete	O09.3	Durata della gravidanza: Da 20 a 25 settimane complete
O09.1	Durata della gravidanza: Da 5 a 13 settimane complete	O09.4	Durata della gravidanza: Da 26 a 33 settimane complete
O09.2	Durata della gravidanza: Da 14 a 19 settimane complete		

**Diagnosi O60-9**

F00.0	Demenza nella malattia di Alzheimer ad esordio precoce (tipo 2) {G30.0}	F06.0	Allucinosi organica
F00.2	Demenza nella malattia di Alzheimer, varietà atipica o mista {G30.8}	F06.1	Disturbo catatonico organico
F00.9	Demenza nella malattia di Alzheimer non specificata {G30.9}	F06.2	Disturbo delirante organico [schizofreniforme]
F01.0	Demenza vascolare ad esordio acuto	F06.3	Disturbi dell'umore [affettivi] organici
F01.1	Demenza multi-infartuale	F06.4	Disturbo d'ansia organico
F01.2	Demenza vascolare sub-corticale	F06.5	Disturbo dissociativo organico
F01.3	Demenza vascolare mista corticale e subcorticale	F06.6	Disturbo organico di labilità emozionale [astenico]
F01.8	Altra demenza vascolare	F07.0	Disturbo organico di personalità
F01.9	Demenza vascolare non specificata	F10.0	Disturbi psichici e comportamentali dovuti all'uso di alcol: intossicazione acuta
F02.0	Demenza nella malattia di Pick {G31.0}	F10.1	Disturbi psichici e comportamentali dovuti all'uso di alcol: Abuso nocivo
F02.1	Demenza nella malattia di Creutzfeldt-Jacob {A81.0}	F10.2	Disturbi psichici e comportamentali dovuti all'uso di alcol: Sindrome da dipendenza
F02.2	Demenza nella malattia di Huntington {G10}	F10.3	Disturbi psichici e comportamentali dovuti all'uso di alcol: Sindrome da astinenza
F02.3	Demenza nel morbo di Parkinson {G20.-}	F10.4	Disturbi psichici e comportamentali dovuti all'uso di alcol: Sindrome da astinenza con delirio
F02.4	Demenza nell'infezione da virus dell'immunodeficienza umana [H.I.V.] {B22}	F10.5	Disturbi psichici e comportamentali dovuti all'uso di alcol: Disturbo psicotico
F03	Demenza non specificata	F10.6	Disturbi psichici e comportamentali dovuti all'uso di alcol: Sindrome amnestica
F04	Sindrome amnesica organica, non indotta da alcol o da altre sostanze psicoattive	F10.7	Disturbi psichici e comportamentali dovuti all'uso di alcol: Disturbo psicotico residuo o ad esordio tardivo
F05.0	Delirio descritto come non sovrapposto a demenza		
F05.1	Delirio sovrapposto a demenza		
F05.8	Altro delirio		
F05.9	Delirio non specificato		

F10.8	Disturbi psichici e comportamentali dovuti all'uso di alcol: Altri disturbi psichici e di comportamento	F14.7	Disturbi psichici e comportamentali dovuti all'uso di cocaina: Disturbo psicotico residuo o ad esordio tardivo
F10.9	Disturbi psichici e comportamentali dovuti all'uso di alcol: Disturbi psichici e di comportamento non specificati	F14.8	Disturbi psichici e comportamentali dovuti all'uso di cocaina: Altri disturbi psichici e di comportamento
F11.0	Disturbi psichici e comportamentali dovuti all'uso di oppioidi: intossicazione acuta	F14.9	Disturbi psichici e comportamentali dovuti all'uso di cocaina: Disturbi psichici e di comportamento non specificati
F11.1	Disturbi psichici e comportamentali dovuti all'uso di oppioidi: Abuso nocivo	F15.0	Disturbi psichici e comportamentali dovuti all'uso di altri stimolanti, compresa la caffeina: intossicazione acuta
F11.2	Disturbi psichici e comportamentali dovuti all'uso di oppioidi: Sindrome da dipendenza	F15.1	Disturbi psichici e comportamentali dovuti all'uso di altri stimolanti, compresa la caffeina: Abuso nocivo
F11.3	Disturbi psichici e comportamentali dovuti all'uso di oppioidi: Sindrome da astinenza	F15.2	Disturbi psichici e comportamentali dovuti all'uso di altri stimolanti, compresa la caffeina: Sindrome da dipendenza
F11.4	Disturbi psichici e comportamentali dovuti all'uso di oppioidi: Sindrome da astinenza con delirio	F15.3	Disturbi psichici e comportamentali dovuti all'uso di altri stimolanti, compresa la caffeina: Sindrome da astinenza
F11.5	Disturbi psichici e comportamentali dovuti all'uso di oppioidi: Disturbo psicotico	F15.4	Disturbi psichici e comportamentali dovuti all'uso di altri stimolanti, compresa la caffeina: Sindrome da astinenza con delirio
F11.6	Disturbi psichici e comportamentali dovuti all'uso di oppioidi: Sindrome amnestica	F15.5	Disturbi psichici e comportamentali dovuti all'uso di altri stimolanti, compresa la caffeina: Disturbo psicotico
F11.7	Disturbi psichici e comportamentali dovuti all'uso di oppioidi: Disturbo psicotico residuo o ad esordio tardivo	F15.6	Disturbi psichici e comportamentali dovuti all'uso di altri stimolanti, compresa la caffeina: Sindrome amnestica
F11.8	Disturbi psichici e comportamentali dovuti all'uso di oppioidi: Altri disturbi psichici e di comportamento	F15.7	Disturbi psichici e comportamentali dovuti all'uso di altri stimolanti, compresa la caffeina: Disturbo psicotico residuo o ad esordio tardivo
F11.9	Disturbi psichici e comportamentali dovuti all'uso di oppioidi: Disturbi psichici e di comportamento non specificati	F15.8	Disturbi psichici e comportamentali dovuti all'uso di altri stimolanti, compresa la caffeina: Altri disturbi psichici e di comportamento
F12.3	Disturbi psichici e comportamentali dovuti all'uso di cannabinoidi: Sindrome da astinenza	F15.9	Disturbi psichici e comportamentali dovuti all'uso di altri stimolanti, compresa la caffeina: Disturbi psichici e di comportamento non specificati
F12.4	Disturbi psichici e comportamentali dovuti all'uso di cannabinoidi: Sindrome da astinenza con delirio	F16.0	Disturbi psichici e comportamentali dovuti all'uso di allucinogeni: intossicazione acuta
F12.5	Disturbi psichici e comportamentali dovuti all'uso di cannabinoidi: Disturbo psicotico	F16.1	Disturbi psichici e comportamentali dovuti all'uso di allucinogeni: Abuso nocivo
F12.6	Disturbi psichici e comportamentali dovuti all'uso di cannabinoidi: Sindrome amnestica	F16.2	Disturbi psichici e comportamentali dovuti all'uso di allucinogeni: Sindrome da dipendenza
F12.7	Disturbi psichici e comportamentali dovuti all'uso di cannabinoidi: Disturbo psicotico residuo o ad esordio tardivo	F16.3	Disturbi psichici e comportamentali dovuti all'uso di allucinogeni: Sindrome da astinenza
F12.8	Disturbi psichici e comportamentali dovuti all'uso di cannabinoidi: Altri disturbi psichici e di comportamento	F16.4	Disturbi psichici e comportamentali dovuti all'uso di allucinogeni: Sindrome da astinenza con delirio
F12.9	Disturbi psichici e comportamentali dovuti all'uso di cannabinoidi: Disturbi psichici e di comportamento non specificati	F16.5	Disturbi psichici e comportamentali dovuti all'uso di allucinogeni: Disturbo psicotico
F13.0	Disturbi psichici e comportamentali dovuti all'uso di sedativi o ipnotici: intossicazione acuta	F16.6	Disturbi psichici e comportamentali dovuti all'uso di allucinogeni: Sindrome amnestica
F13.1	Disturbi psichici e comportamentali dovuti all'uso di sedativi o ipnotici: Abuso nocivo	F16.7	Disturbi psichici e comportamentali dovuti all'uso di allucinogeni: Disturbo psicotico residuo o ad esordio tardivo
F13.2	Disturbi psichici e comportamentali dovuti all'uso di sedativi o ipnotici: Sindrome da dipendenza	F16.8	Disturbi psichici e comportamentali dovuti all'uso di allucinogeni: Altri disturbi psichici e di comportamento
F13.3	Disturbi psichici e comportamentali dovuti all'uso di sedativi o ipnotici: Sindrome da astinenza	F16.9	Disturbi psichici e comportamentali dovuti all'uso di allucinogeni: Disturbi psichici e di comportamento non specificati
F13.4	Disturbi psichici e comportamentali dovuti all'uso di sedativi o ipnotici: Sindrome da astinenza con delirio	F18.0	Disturbi psichici e comportamentali dovuti all'uso di solventi volatili: intossicazione acuta
F13.5	Disturbi psichici e comportamentali dovuti all'uso di sedativi o ipnotici: Disturbo psicotico	F18.1	Disturbi psichici e comportamentali dovuti all'uso di solventi volatili: Abuso nocivo
F13.6	Disturbi psichici e comportamentali dovuti all'uso di sedativi o ipnotici: Sindrome amnestica	F18.2	Disturbi psichici e comportamentali dovuti all'uso di solventi volatili: Sindrome da dipendenza
F13.7	Disturbi psichici e comportamentali dovuti all'uso di sedativi o ipnotici: Disturbo psicotico residuo o ad esordio tardivo	F18.3	Disturbi psichici e comportamentali dovuti all'uso di solventi volatili: Sindrome da astinenza
F13.8	Disturbi psichici e comportamentali dovuti all'uso di sedativi o ipnotici: Altri disturbi psichici e di comportamento	F18.4	Disturbi psichici e comportamentali dovuti all'uso di solventi volatili: Sindrome da astinenza con delirio
F13.9	Disturbi psichici e comportamentali dovuti all'uso di sedativi o ipnotici: Disturbi psichici e di comportamento non specificati	F18.5	Disturbi psichici e comportamentali dovuti all'uso di solventi volatili: Disturbo psicotico
F14.0	Disturbi psichici e comportamentali dovuti all'uso di cocaina: intossicazione acuta	F18.6	Disturbi psichici e comportamentali dovuti all'uso di solventi volatili: Sindrome amnestica
F14.1	Disturbi psichici e comportamentali dovuti all'uso di cocaina: Abuso nocivo	F18.7	Disturbi psichici e comportamentali dovuti all'uso di solventi volatili: Disturbo psicotico residuo o ad esordio tardivo
F14.2	Disturbi psichici e comportamentali dovuti all'uso di cocaina: Sindrome da dipendenza	F18.8	Disturbi psichici e comportamentali dovuti all'uso di solventi volatili: Altri disturbi psichici e di comportamento
F14.3	Disturbi psichici e comportamentali dovuti all'uso di cocaina: Sindrome da astinenza	F18.9	Disturbi psichici e comportamentali dovuti all'uso di solventi volatili: Disturbi psichici e di comportamento non specificati
F14.4	Disturbi psichici e comportamentali dovuti all'uso di cocaina: Sindrome da astinenza con delirio	F19.0	Disturbi psichici e comportamentali dovuti all'uso di sostanze psicoattive multiple e all'uso di altre sostanze psicoattive: intossicazione acuta
F14.5	Disturbi psichici e comportamentali dovuti all'uso di cocaina: Disturbo psicotico		
F14.6	Disturbi psichici e comportamentali dovuti all'uso di cocaina: Sindrome amnestica		

F19.1	Disturbi psichici e comportamentali dovuti all'uso di sostanze psicoattive multiple e all'uso di altre sostanze psicoattive: Abuso nocivo	F50.1	Anoressia nervosa atipica
F19.2	Disturbi psichici e comportamentali dovuti all'uso di sostanze psicoattive multiple e all'uso di altre sostanze psicoattive: Sindrome da dipendenza	F50.2	Bulimia nervosa
F19.3	Disturbi psichici e comportamentali dovuti all'uso di sostanze psicoattive multiple e all'uso di altre sostanze psicoattive: Sindrome da astinenza	F50.3	Bulimia nervosa atipica
F19.4	Disturbi psichici e comportamentali dovuti all'uso di sostanze psicoattive multiple e all'uso di altre sostanze psicoattive: Sindrome da astinenza con delirio	F50.4	Iperalimentazione associata ad altri disturbi psicologici.
F19.5	Disturbi psichici e comportamentali dovuti all'uso di sostanze psicoattive multiple e all'uso di altre sostanze psicoattive: Disturbo psicotico	F50.8	Altri disturbi dell'alimentazione
F19.6	Disturbi psichici e comportamentali dovuti all'uso di sostanze psicoattive multiple e all'uso di altre sostanze psicoattive: Sindrome amnestica	F50.9	Disturbo dell'alimentazione non specificato
F19.7	Disturbi psichici e comportamentali dovuti all'uso di sostanze psicoattive multiple e all'uso di altre sostanze psicoattive: Disturbo psicotico residuo o ad esordio tardivo	F84.0	Autismo infantile
F19.8	Disturbi psichici e comportamentali dovuti all'uso di sostanze psicoattive multiple e all'uso di altre sostanze psicoattive: Altri disturbi psichici e di comportamento	F84.1	Autismo atipico
F19.9	Disturbi psichici e comportamentali dovuti all'uso di sostanze psicoattive multiple e all'uso di altre sostanze psicoattive: Disturbi psichici e di comportamento non specificati	F84.2	Sindrome di Rett
F20.0	Schizofrenia paranoide	F84.3	Disturbo disintegrativo dell'infanzia di altro tipo
F20.1	Schizofrenia ebefrenica	F84.4	Disturbo iperattivo associato a ritardo mentale e a movimenti stereotipati
F20.2	Schizofrenia catatonica	F84.5	Sindrome di Asperger
F20.3	Schizofrenia indifferenziata	F84.8	Disturbi evolutivi globali di altro tipo
F20.5	Schizofrenia residua	F84.9	Disturbo evolutivo globale non specificato
F20.6	Schizofrenia semplice	G35.0	Prima manifestazione di sclerosi multipla
F20.8	Altra forma di schizofrenia	G35.10	Sclerosi multipla a decorso prevalentemente recidivante-remittente: senza menzione d'esacerbazione acuta o progressione
F20.9	Schizofrenia non specificata	G35.11	Sclerosi multipla a decorso prevalentemente recidivante-remittente: con menzione d'esacerbazione acuta o progressione
F23.0	Disturbo psicotico acuto polimorfo senza sintomi schizofrenici	G35.20	Sclerosi multipla primaria progressiva: senza menzione d'esacerbazione acuta o progressione
F23.1	Disturbo psicotico acuto polimorfo con sintomi schizofrenici	G35.21	Sclerosi multipla primaria progressiva: con menzione d'esacerbazione acuta o progressione
F23.2	Disturbo psicotico acuto schizofreniforme	G35.30	Sclerosi multipla secondaria progressiva: senza menzione d'esacerbazione acuta o progressione
F23.3	Altri disturbi psicotici acuti prevalentemente deliranti	G35.31	Sclerosi multipla secondaria progressiva: con menzione d'esacerbazione acuta o progressione
F23.8	Altri disturbi psicotici acuti e transitori	G35.9	Sclerosi multipla non specificata
F23.9	Disturbo psicotico acuto e transitorio non specificato	G40.00	Sindrome pseudo Lennox
F25.0	Disturbo schizoaffettivo, tipo maniacale	G40.01	Picchi continui ed onde durante il sonno a onde lente
F25.1	Disturbo schizoaffettivo, tipo depressivo	G40.02	Epilessia psicomotoria benigna [attacchi di terrore]
F25.2	Disturbo schizoaffettivo, tipo misto	G40.08	Altre epilessie e sindromi epilettiche idiopatiche, definite per localizzazione (focale) (parziale), con crisi ad esordio focale
F25.8	Altri disturbi schizoaffettivi	G40.09	Epilessia e sindromi epilettiche idiopatiche, definite per localizzazione (focale) (parziale), con crisi ad esordio focale, non specificate
F25.9	Disturbo schizoaffettivo non specificato	G40.1	Epilessia e sindromi epilettiche sintomatiche, definite per localizzazione (focale) (parziale), con crisi parziali semplici
F29	Psicosi non organica non specificata	G40.2	Epilessia e sindromi epilettiche sintomatiche, definite per localizzazione (focale) (parziale), con crisi parziali complesse
F30.0	Ipomania	G40.3	Epilessia e sindromi epilettiche generalizzate idiopatiche
F30.1	Mania senza sintomi psicotici	G40.4	Altre epilessie e sindromi epilettiche generalizzate
F30.2	Mania con sintomi psicotici	G40.5	Sindromi epilettiche speciali
F30.8	Episodi maniacali di altro tipo	G40.6	Crisi di grande male non specificata (con o senza piccolo male)
F30.9	Episodio maniacale non specificato	G40.7	Piccolo male non specificato, senza attacchi di grande male
F31.0	Disturbo affettivo bipolare, episodio ipomaniacale in atto	G40.8	Altre epilessie
F31.1	Disturbo affettivo bipolare, episodio maniacale in atto	G40.9	Epilessia non specificata
F31.2	Disturbo affettivo bipolare, episodio maniacale con sintomi psicotici in atto	G41.0	Stato di grande male epilettico
F31.4	Disturbo affettivo bipolare, episodio depressivo grave senza sintomi psicotici in atto	G41.1	Stato di piccolo male epilettico
F31.5	Disturbo affettivo bipolare, episodio depressivo grave con sintomi psicotici in atto	G41.2	Stato di male epilettico parziale complesso
F31.6	Disturbo affettivo bipolare, episodio misto in atto	G41.8	Altro stato di male epilettico
F31.8	Disturbi affettivi bipolari di altro tipo	G41.9	Stato di male epilettico non specificato
F31.9	Disturbo affettivo bipolare non specificato	O10.2	Malattia ipertensiva renale preesistente complicante la gravidanza, il parto e il puerperio
F32.2	Episodio depressivo grave senza sintomi psicotici	O11	Disturbo ipertensivo cronico preesistente con pre-eclampsia sovrapposta, complicante la gravidanza, il parto e il puerperio
F32.3	Episodio depressivo grave con sintomi psicotici	O12.1	Proteinuria gravidica
F33.2	Disturbo depressivo ricorrente, episodio grave senza sintomi psicotici in atto	O12.2	Edema gravidico con proteinuria
F33.3	Disturbo depressivo ricorrente, episodio grave con sintomi psicotici in atto	O13	Iperensione gestazionale [ipertensione indotta da gravidanza]
F33.8	Disturbi depressivi ricorrenti di altro tipo	O14.0	Pre-eclampsia da lieve a moderata
F33.9	Disturbo depressivo ricorrente non specificato	O14.1	Pre-eclampsia grave
F50.0	Anoressia nervosa	O14.2	Sindrome di HELLP
		O14.9	Pre-eclampsia non specificata
		O15.0	Eclampsia in gravidanza
		O15.1	Eclampsia nel travaglio
		O15.9	Eclampsia, il cui periodo di insorgenza non è specificato
		O21.2	Iperemesi gravidica tardiva
		O21.8	Altra iperemesi complicante la gravidanza
		O21.9	Vomito durante la gravidanza, non specificato

O22.3	Trombosi venosa profonda in gravidanza	O60.2	Travaglio pretermine con parto a termine
O22.5	Trombosi venosa cerebrale in gravidanza	O60.3	Parto pretermine senza travaglio spontaneo
O22.8	Altre complicanze venose in gravidanza	O61.0	Tentativo fallito di provocazione medica del travaglio
O24.0	Diabete mellito in gravidanza: Diabete mellito preesistente, tipo 1	O62.0	Inerzia uterina primitiva
O24.1	Diabete mellito in gravidanza: Diabete mellito preesistente, tipo 2	O63.0	Prolungamento del primo stadio [periodo dilatativo] del travaglio
O24.2	Diabete mellito in gravidanza: Diabete mellito preesistente, correlato a de- o malnutrizione	O63.1	Prolungamento del secondo stadio [periodo espulsivo] del travaglio
O24.3	Diabete mellito in gravidanza: Diabete mellito preesistente non specificato	O63.2	Espulsione ritardata del secondo gemello, del terzo gemello ecc.
O24.4	Diabete mellito insorto in gravidanza	O63.9	Travaglio prolungato non specificato
O24.9	Diabete mellito in gravidanza, non specificato	O67.0	Emorragia intraparto causa difetto di coagulazione
O26.6	Condizioni morbose del fegato durante la gravidanza, il parto e il puerperio	O67.8	Altra emorragia intraparto
O26.7	Sublussazione della sinfisi (pubica) in gravidanza, parto e puerperio	O67.9	Emorragia intraparto non specificata
O26.81	Malattia renale, correlata alla gravidanza	O70.2	Lacerazione perineale di terzo grado durante il parto
O29.0	Complicanze polmonari dell'anestesia in gravidanza	O70.3	Lacerazione perineale durante il parto di quarto grado
O29.1	Complicanze cardiache dell'anestesia in gravidanza	O71.6	Lesioni ostetriche delle articolazioni e dei legamenti pelvici
O29.2	Complicanze a carico del sistema nervoso centrale dell'anestesia in gravidanza	O72.1	Altra emorragia immediatamente dopo il parto
O30.0	Gravidanza gemellare	O74.0	Polmonite da aspirazione, durante anestesia per il travaglio e il parto
O30.1	Gravidanza tripla	O74.1	Altre complicanze polmonari dell'anestesia durante il parto e il travaglio
O30.2	Gravidanza quadrupla	O74.2	Complicanze cardiache da anestesia durante il travaglio e il parto
O30.8	Altra gravidanza multipla	O74.3	Complicanze a carico del sistema nervoso centrale da anestesia durante il travaglio e il parto
O30.9	Gravidanza multipla non specificata	O74.4	Reazione tossica ad anestesia locale durante il travaglio e il parto
O31.1	Continuazione della gravidanza dopo aborto di uno o più feti	O74.5	Cefalea indotta da anestesia spinale ed epidurale durante il travaglio e il parto
O31.2	Continuazione della gravidanza dopo Decesso intrauterina di uno o più feti	O74.6	Altre complicanze dell'anestesia spinale ed epidurale durante il travaglio e il parto
O31.8	Altre complicanze specifiche di gravidanza multipla	O74.7	Tentativo fallito o difficoltà di intubazione durante il travaglio e il parto
O32.5	Assistenza prestata alla madre per presentazione anomala di uno o più feti in gravidanza multipla	O74.8	Altre complicanze dell'anestesia durante il travaglio e il parto
O34.30	Assistenza prestata alla madre per lunghezza della cervice inferiore a 10 mm o dilatazione ad imbuto(funneling)	O74.9	Complicanza dell'anestesia durante il travaglio e il parto, non specificata
O34.31	Assistenza prestata alla madre per prolasso del sacco amniotico	O75.1	Shock durante o dopo il travaglio e il parto
O34.38	Assistenza prestata alla madre per altra incompetenza cervicale uterina	O75.4	Altre complicanze di interventi chirurgici e interventi diagnostici e terapeutici ostetrici
O34.39	Assistenza prestata alla madre per incompetenza cervicale uterina, non specificata	O75.5	Parto ritardato dopo rottura provocata delle membrane
O36.5	Assistenza prestata alla madre per ritardo di crescita fetale	O75.6	Parto ritardato dopo rottura spontanea o non specificata delle membrane
O40	Polidramnio(s)	O85	Sepsi puerperale
O41.0	Oligoidramnio(s)	O86.0	Infezione di ferita chirurgica ostetrica
O42.11	Rottura prematura delle membrane, con inizio del travaglio dopo 1 a 7 giorni	O89.0	Complicanze polmonari dell'anestesia durante il puerperio
O42.12	Rottura prematura delle membrane, con inizio del travaglio dopo più di 7 giorni	O90.0	Deiscenza di ferita di taglio cesareo
O44.00	Placenta marginale senza (attuale) emorragia	O90.1	Deiscenza di ferita perineale ostetrica
O44.01	Placenta previa senza (attuale) emorragia	O90.3	Cardiomiopatia nel puerperio
O44.10	Placenta marginale con emorragia	Z37.2	Parto gemellare, entrambi nati vivi
O44.11	Placenta previa con emorragia	Z37.3	Parto gemellare, uno nato vivo, uno nato morto
O45.0	Distacco prematuro di placenta causa difetto di coagulazione	Z37.4	Parto gemellare, entrambi nati morti
O46.0	Emorragia prepartale con difetto di coagulazione	Z37.5	Altro parto multiplo, tutti nati vivi
O60.1	Travaglio pretermine spontaneo con parto pretermine	Z37.6	Altro parto multiplo, alcuni nati vivi
		Z37.7	Altro parto multiplo, tutti nati morti

**Procedura O60-10**

70.14↔	Altra vaginotomia	70.79.99↔	Altra riparazione della vagina, altro
70.24.00↔	Biopsia vaginale, NAS	71.01↔	Lisi di aderenze vulvari
70.24.20↔	Biopsia vaginale, mediante incisione	71.3↔	Altra asportazione o distruzione locale della vulva e del perineo
70.24.99↔	Biopsia vaginale, altro	71.71↔	Sutura di lacerazione della vulva o del perineo
70.71↔	Sutura di lacerazione della vagina	71.73↔	Costruzione dell'introitus
70.79.00↔	Altra riparazione della vagina, NAS	71.79↔	Altra riparazione della vulva e del perineo
70.79.10↔	Altra colporrafia vaginale con plastica del pavimento pelvico	71.8↔	Altri interventi sulla vulva

**Procedura O60-11**

73.7x.13‡↔	Trattamento ospedaliero prima del parto nella stessa degenza ospedaliera, da 14 a 27 giorni	73.7x.15‡↔	Trattamento ospedaliero prima del parto nella stessa degenza ospedaliera, 56 giorni e più
73.7x.14‡↔	Trattamento ospedaliero prima del parto nella stessa degenza ospedaliera, da 28 a 55 giorni	75.c1.11‡↔	Trasfusione nel cordone ombelicale eco-guidata
		75.c1.12‡↔	Trasfusione fetale intraperitoneale eco-guidata

75.c2↔	Inserzione di shunt nel feto eco-guidata	75.d1↔	Distruzione e asportazione fetoscopica di tessuto fetale
75.c3↔	Distruzione di tessuto fetale eco-guidata	75.d2↔	Inserzione e rimozione fetoscopica di palloncino tracheale
75.c4↔	Embolizzazione per terapia fetale eco-guidata	75.d9↔	Terapie fetali invasive in fetoscopia, altro
75.c8.00↔	Interventi sul cuore fetale guidati da ecografia, NAS	75.e0↔	Interventi fetali chirurgici a cielo aperto, NAS
75.c8.11↔	Valvuloplastica con palloncino delle valvole cardiache, eco-guidata	75.e1↔	Intervento chirurgico a utero aperto di asportazione di tessuto dal feto
75.c8.99↔	Interventi sul cuore fetale eco-guidati, altro	75.e2↔	Intervento chirurgico a utero aperto di riparazione plastica del feto
75.c9↔	Terapie fetali invasive eco-guidate, altro	75.e9↔	Interventi fetali chirurgici a cielo aperto, altro
75.d0↔	Terapie fetali invasive in fetoscopia, NAS		

**ADRG O61****Ricovero dopo parto o aborto senza procedura OR**

Diagnosi principale nella tabella O61-1 o Diagnosi secondaria nella tabella O61-2 e Diagnosi principale nella tabella O61-3

**DRG O61Z****Ricovero dopo parto o aborto senza procedura OR****Diagnosi O61-1**

A34	Tetano durante la gravidanza, il parto ed il puerperio	O87.2	Emorroidi nel puerperio
F53.0	Disturbi mentali e comportamentali lievi associati con il puerperio non classificati altrove	O87.3	Trombosi venosa cerebrale durante il puerperio
F53.1	Disturbi mentali e comportamentali gravi associati con il puerperio non classificati altrove	O87.8	Altre complicanze venose durante il puerperio
F53.8	Altri disturbi mentali e comportamentali associati al puerperio non classificati altrove	O87.9	Complicanza venosa durante il puerperio, non specificata
F53.9	Disturbo mentale puerperale non specificato	O88.0	Embolia gassosa gestazionale
O08.0	Infezione dell'apparato genitale e di organi pelvici dopo aborto o gravidanza ectopica o molare	O88.1	Embolia amniotica
O08.1	Emorragia, tardiva o eccessiva, successiva ad aborto od a gravidanza ectopica o molare	O88.3	Embolia gestazionale settica e piemica
O08.2	Embolia successiva ad aborto o a gravidanza ectopica o molare	O88.8	Altra embolia gestazionale
O08.3	Shock successivo ad aborto o a gravidanza ectopica o molare	O89.0	Complicanze polmonari dell' anestesia durante il puerperio
O08.4	Insufficienza renale successiva ad aborto o a gravidanza ectopica o molare	O89.1	Complicanze cardiache dell'anestesia durante il puerperio
O08.5	Disturbi metabolici successivi ad aborto o a gravidanza ectopica o molare	O89.2	Complicanze a carico del sistema nervoso centrale dell' anestesia durante il puerperio
O08.6	Danno a organi e a tessuti della pelvi successivi ad aborto o a gravidanza ectopica o molare	O89.3	Reazione tossica all'anestesia locale durante il puerperio
O08.7	Altre complicanze venose successive ad aborto o a gravidanza ectopica o molare	O89.4	Cefalea indotta da anestesia spinale od epidurale durante il puerperio
O08.8	Altre complicanze successive ad aborto o a gravidanza ectopica o molare	O89.5	Altre complicanze dell'anestesia spinale od epidurale durante il puerperio
O08.9	Complicanze non specificate successive ad aborto o a gravidanza ectopica o molare	O89.6	Tentativo fallito o difficoltà di intubazione durante il puerperio
O15.2	Eclampsia nel puerperio	O89.8	Altre complicanze dell'anestesia durante il puerperio
O43.20	Placenta accreta	O89.9	Complicanza non specificata dell'anestesia durante il puerperio
O43.21	Placenta increta o percreta	O90.0	Deiscenza di ferita di taglio cesareo
O62.4	Contrazioni uterine ipertoniche, scoordinate e persistenti	O90.1	Deiscenza di ferita perineale ostetrica
O68.9	Travaglio e parto complicati da sofferenza fetale non specificata	O90.2	Ematoma di ferita ostetrica
O71.2	Inversione postparto dell'utero	O90.3	Cardiomiopatia nel puerperio
O72.2	Emorragia postparto, tardiva e secondaria	O90.4	Insufficienza renale acuta postparto
O72.3	Difetti di coagulazione postpartum	O90.5	Tiroidite postparto
O73.0	Ritenzione della placenta senza emorragia	O90.8	Altre complicanze del puerperio non classificate altrove
O73.1	Ritenzione di residui di placenta e di membrane senza emorragia	O90.9	Complicanza del puerperio non specificata
O75.4	Altre complicanze di interventi chirurgici e interventi diagnostici e terapeutici ostetrici	O91.00	Infezione del capezzolo associata alla gestazione: senza menzione di difficoltà di attaccamento
O75.8	Altre complicanze specificate del travaglio e del parto	O91.01	Infezione del capezzolo associata alla gestazione: con menzione di difficoltà di attaccamento
O85	Sepsi puerperale	O91.10	Ascesso della mammella associato al parto: senza menzione di difficoltà di attaccamento
O86.0	Infezione di ferita chirurgica ostetrica	O91.11	Ascesso della mammella associato al parto: con menzione di difficoltà di attaccamento
O86.1	Altra infezione di organo genitale dopo il parto	O91.20	Mastite non purulenta associata alla gravidanza: senza menzione di difficoltà di attaccamento
O86.2	Infezione dell'apparato urinario successiva al parto	O91.21	Mastite non purulenta associata alla gravidanza: con menzione di difficoltà di attaccamento
O86.3	Altre infezioni dell'apparato genitourinario successive al parto	O92.00	Retrazione del capezzolo associata alla gravidanza: senza menzione di difficoltà di attaccamento
O86.4	Febbre di causa non nota, successiva al parto	O92.01	Retrazione del capezzolo associata alla gravidanza: con menzione di difficoltà di attaccamento
O86.8	Altre infezioni puerperali specificate	O92.10	Capezzolo fissurato associato alla gravidanza: senza menzione di difficoltà di attaccamento
O87.0	Tromboflebite superficiale durante il puerperio	O92.11	Capezzolo fissurato associato alla gravidanza: con menzione di difficoltà di attaccamento
O87.1	Trombosi venosa profonda, postparto		

O92.20	Altri e non specificati disturbi della mammella associati alla gravidanza: senza menzione di difficoltà di attaccamento	O92.60	Galattorrea: senza menzione di difficoltà di attaccamento
O92.21	Altri e non specificati disturbi della mammella associati alla gravidanza: con menzione di difficoltà di attaccamento	O92.61	Galattorrea: con menzione di difficoltà di attaccamento
O92.30	Agalattia: senza menzione di difficoltà di attaccamento	O92.70	Altri e non specificati disturbi della lattazione: senza menzione di difficoltà di attaccamento
O92.31	Agalattia: con menzione di difficoltà di attaccamento	O92.71	Altri e non specificati disturbi della lattazione: con menzione di difficoltà di attaccamento
O92.40	Ipogalattia: senza menzione di difficoltà di attaccamento	Z39.0	Assistenza e visita immediatamente dopo il parto
O92.41	Ipogalattia: con menzione di difficoltà di attaccamento	Z39.1	Assistenza e visita di madre che allatta
O92.50	Soppressione della lattazione: senza menzione di difficoltà di attaccamento	Z39.2	Visita di controllo di routine del postparto
O92.51	Soppressione della lattazione: con menzione di difficoltà di attaccamento		

### Diagnosi secondaria O61-2

Z39.0 Assistenza e visita immediatamente dopo il parto

### Diagnosi O61-3

O10.0	Ipertensione essenziale preesistente complicante la gravidanza, il parto e il puerperio	O24.3	Diabete mellito in gravidanza: Diabete mellito preesistente non specificato
O10.1	Cardiopatía ipertensiva preesistente complicante la gravidanza, il parto e il puerperio	O24.4	Diabete mellito insorto in gravidanza
O10.2	Malattia ipertensiva renale preesistente complicante la gravidanza, il parto e il puerperio	O24.9	Diabete mellito in gravidanza, non specificato
O10.3	Malattia cardio-renale ipertensiva preesistente complicante la gravidanza, il parto e il puerperio	O25	De- e malnutrizione in gravidanza
O10.4	Ipertensione secondaria preesistente complicante la gravidanza, il parto e il puerperio	O26.0	Aumento ponderale eccessivo in gravidanza
O10.9	Ipertensione preesistente non specificata complicante la gravidanza, il parto e il puerperio	O26.1	Aumento ponderale insufficiente in gravidanza
O11	Disturbo ipertensivo cronico preesistente con pre-eclampsia sovrapposta, complicante la gravidanza, il parto e il puerperio	O26.2	Assistenza in gravidanza per aborto abituale
O12.0	Edema gravidico	O26.3	Gravidanza in presenza di dispositivo contraccettivo intrauterino
O12.1	Proteinuria gravidica	O26.4	Herpes gravidico
O12.2	Edema gravidico con proteinuria	O26.5	Sindrome ipotensiva materna
O13	Ipertensione gestazionale [ipertensione indotta da gravidanza]	O26.6	Condizioni morbose del fegato durante la gravidanza, il parto e il puerperio
O14.0	Pre-eclampsia da lieve a moderata	O26.7	Sublussazione della sinfisi (pubica) in gravidanza, parto e puerperio
O14.1	Pre-eclampsia grave	O26.81	Malattia renale, correlata alla gravidanza
O14.2	Sindrome di HELLP	O26.82	Sindrome del tunnel carpale durante la gravidanza
O14.9	Pre-eclampsia non specificata	O26.83	Nevrite periferica durante la gravidanza
O15.0	Eclampsia in gravidanza	O26.88	Altre condizioni morbose, specificate, correlate alla gravidanza
O15.9	Eclampsia, il cui periodo di insorgenza non è specificato	O26.9	Condizione morbosa non specificata correlata a gravidanza
O16	Ipertensione materna non specificata	O29.0	Complicanze polmonari dell'anestesia in gravidanza
O21.0	Iperemesi gravidica lieve	O29.1	Complicanze cardiache dell'anestesia in gravidanza
O21.1	Iperemesi gravidica con disturbi metabolici	O29.2	Complicanze a carico del sistema nervoso centrale dell'anestesia in gravidanza
O21.2	Iperemesi gravidica tardiva	O29.3	Reazione tossica ad anestesia locale in gravidanza
O21.8	Altra iperemesi complicante la gravidanza	O29.4	Cefalea indotta da anestesia spinale o epidurale in gravidanza
O21.9	Vomito durante la gravidanza, non specificato	O29.5	Altre complicanze dell'anestesia spinale o epidurale in gravidanza
O22.0	Varici degli arti inferiori in gravidanza	O29.6	Tentativo fallito o difficoltà di intubazione in gravidanza
O22.1	Varici di organi genitali in gravidanza	O29.8	Altre complicanze dell'anestesia in gravidanza
O22.2	Tromboflebite superficiale in gravidanza	O29.9	Complicanze non specificate dell'anestesia in gravidanza
O22.3	Trombosi venosa profonda in gravidanza	O30.0	Gravidanza gemellare
O22.4	Emorroidi in gravidanza	O30.1	Gravidanza tripla
O22.5	Trombosi venosa cerebrale in gravidanza	O30.2	Gravidanza quadrupla
O22.8	Altre complicanze venose in gravidanza	O30.8	Altra gravidanza multipla
O22.9	Complicanze venose in gravidanza, non specificate	O30.9	Gravidanza multipla non specificata
O23.0	Infezioni renali in gravidanza	O31.0	Feto papiraceo
O23.1	Infezioni vescicali in gravidanza	O31.1	Continuazione della gravidanza dopo aborto di uno o più feti
O23.2	Infezioni dell'uretra in gravidanza	O31.2	Continuazione della gravidanza dopo Decesso intrauterino di uno o più feti
O23.3	Infezioni di altre parti dell'apparato urinario in gravidanza	O31.8	Altre complicanze specifiche di gravidanza multipla
O23.4	Infezione non specificata dell'apparato urinario in gravidanza	O32.0	Assistenza prestata alla madre per posizione fetale instabile
O23.5	Infezioni dell'apparato genitale in gravidanza	O32.1	Assistenza prestata alla madre per presentazione podalica del feto
O23.9	Altra e non specificata infezione dell'apparato genitourinario in gravidanza	O32.2	Assistenza prestata alla madre per posizione fetale trasversa o obliqua
O24.0	Diabete mellito in gravidanza: Diabete mellito preesistente, tipo 1	O32.3	Assistenza prestata alla madre per presentazione fetale di faccia, di fronte, di mento
O24.1	Diabete mellito in gravidanza: Diabete mellito preesistente, tipo 2	O32.4	Assistenza prestata alla madre per testa fetale alta in gestazione a termine
O24.2	Diabete mellito in gravidanza: Diabete mellito preesistente, correlato a de- o malnutrizione	O32.5	Assistenza prestata alla madre per presentazione anomala di uno o più feti in gravidanza multipla



032.6	Assistenza alla madre per presentazione fetale anomala complessa	036.7	Assistenza prestata alla madre per feto vitale in gravidanza addominale
032.8	Assistenza alla madre per altra presentazione anomala del feto	036.8	Assistenza prestata alla madre per altri problemi fetali specificati
032.9	Assistenza alla madre per presentazione anomala del feto non specificata	036.9	Assistenza prestata alla madre per problema fetale non specificato
033.0	Assistenza prestata alla madre per sproporzione causata da deformità ossee della pelvi materna	040	Polidramnio(s)
033.1	Assistenza prestata alla madre per sproporzione causata da pelvi generalmente stretta	041.0	Oligoidramnio(s)
033.2	Assistenza prestata alla madre per sproporzione causata da entrata del bacino stretta	041.1	Infezione della cavità amniotica e delle membrane
033.3	Assistenza prestata alla madre per sproporzione causata da restringimento del bacino inferiore	041.8	Altri disturbi specificati del liquido amniotico e delle membrane
033.4	Assistenza prestata alla madre per sproporzione di origine mista, materna e fetale	041.9	Disturbi non specificati del liquido amniotico e delle membrane
033.5	Assistenza prestata alla madre per sproporzione causata da feto macrosomico	042.0	Rottura prematura delle membrane, con inizio del travaglio entro 24 ore
033.6	Assistenza prestata alla madre per sproporzione causata da idrocefalia fetale	042.11	Rottura prematura delle membrane, con inizio del travaglio dopo 1 a 7 giorni
033.7	Assistenza prestata alla madre per sproporzione causata da altre deformità	042.12	Rottura prematura delle membrane, con inizio del travaglio dopo più di 7 giorni
033.8	Assistenza prestata alla madre per sproporzione di altra origine	042.2	Rottura prematura delle membrane, con travaglio inibito da terapia
033.9	Assistenza prestata alla madre per sproporzione non specificata	042.9	Rottura prematura delle membrane non specificata
034.0	Assistenza prestata alla madre per malformazione congenita dell'utero	043.0	Sindromi da trasfusione placentare
034.1	Assistenza prestata alla madre per tumore del corpo uterino	043.1	Malformazione della placenta
034.2	Assistenza prestata alla madre per cicatrice uterina da pregresso intervento chirurgico	043.8	Altri disturbi placentari
034.30	Assistenza prestata alla madre per lunghezza della cervice inferiore a 10 mm o dilatazione ad imbuto(funneling)	043.9	Disturbo placentare non specificato
034.31	Assistenza prestata alla madre per prolasso del sacco amniotico	044.00	Placenta marginale senza (attuale) emorragia
034.38	Assistenza prestata alla madre per altra incompetenza cervicale uterina	044.01	Placenta previa senza (attuale) emorragia
034.39	Assistenza prestata alla madre per incompetenza cervicale uterina, non specificata	044.10	Placenta marginale con emorragia
034.4	Assistenza prestata alla madre per altre anomalie della cervice	044.11	Placenta previa con emorragia
034.5	Assistenza prestata alla madre per altre anomalie di utero gravidico	045.0	Distacco prematuro di placenta causa difetto di coagulazione
034.6	Assistenza prestata alla madre per anomalie della vagina	045.8	Altro distacco prematuro di placenta
034.7	Assistenza prestata alla madre per anomalie della vulva e del perineo	045.9	Distacco prematuro di placenta non specificato
034.8	Assistenza prestata alla madre per altre anomalie di organi pelvici	046.0	Emorragia prepartale con difetto di coagulazione
034.9	Assistenza prestata alla madre per anomalie non specificate di organi pelvici	046.8	Altra emorragia prepartale
035.0	Assistenza prestata alla madre per (sospetto di) malformazione del sistema nervoso centrale fetale	046.9	Emorragia prepartale non specificata
035.1	Assistenza prestata alla madre per (sospetta) anomalia cromosomica fetale	048	Gravidanza prolungata
035.2	Assistenza prestata alla madre per (sospetta) malattia ereditaria fetale	061.0	Tentativo fallito di provocazione medica del travaglio
035.3	Assistenza prestata alla madre per (sospetta) lesione fetale da malattia virale della madre	062.0	Inerzia uterina primitiva
035.4	Assistenza prestata alla madre per (sospetta) lesione fetale da alcolismo materno	071.0	Rottura dell'utero prima dell'inizio del travaglio
035.5	Assistenza prestata alla madre per (sospetta) lesione fetale da farmaci	098.0	Tubercolosi complicante la gravidanza, il parto e il puerperio
035.6	Assistenza prestata alla madre per (sospetta) lesione fetale da radiazioni	098.1	Sifilide complicante la gravidanza, il parto e il puerperio
035.7	Assistenza prestata alla madre per (sospetta) lesione fetale da altre procedure mediche	098.2	Gonorrea complicante la gravidanza, il parto e il puerperio
035.8	Assistenza prestata alla madre per (sospetta) altra anomalia o lesione fetale	098.3	Altre infezioni, trasmesse principalmente per via sessuale, complicanti la gravidanza, il parto ed il puerperio
035.9	Assistenza prestata alla madre per (sospette) anomalie o lesioni fetali non specificate	098.4	Epatite virale complicante la gravidanza, il parto ed il puerperio
036.0	Assistenza prestata alla madre per isoimmunizzazione Rh	098.5	Altre infezioni virali complicanti la gravidanza, il parto ed il puerperio
036.1	Assistenza prestata alla madre per altra isoimmunizzazione	098.6	Malattie da protozoi complicanti la gravidanza, il parto ed il puerperio
036.2	Assistenza prestata alla madre per idrope fetale	098.7	Malattia HIV complicante la gravidanza, il parto e il puerperio
036.3	Assistenza prestata alla madre per segni di ipossia fetale	098.8	Altre malattie infettive e parassitarie materne complicanti la gravidanza il parto ed il puerperio
036.4	Assistenza prestata alla madre per Decesso intrauterino del feto	098.9	Malattie infettive o parassitarie materne, non specificate, complicanti la gravidanza, il parto ed il puerperio
036.5	Assistenza prestata alla madre per ritardo di crescita fetale	099.0	Anemia complicante la gravidanza, il parto ed il puerperio
036.6	Assistenza prestata alla madre per eccessiva crescita fetale	099.1	Altre malattie del sangue, degli organi emopoietici ed alcuni disturbi del sistema immunitario complicanti la gravidanza, il parto ed il puerperio
		099.2	Malattie endocrine, nutrizionali e metaboliche, complicanti la gravidanza, il parto ed il puerperio
		099.3	Disturbi psichici e malattie del sistema nervoso centrale, complicanti la gravidanza, il parto ed il puerperio
		099.4	Malattie dell'apparato circolatorio complicanti la gravidanza, il parto ed il puerperio
		099.5	Malattie dell'apparato respiratorio complicanti la gravidanza, il parto ed il puerperio
		099.6	Malattie dell'apparato digerente complicanti la gravidanza, il parto ed il puerperio
		099.7	Malattie della cute e del tessuto sottocutaneo complicanti la gravidanza, il parto e il puerperio
		099.8	Altre malattie e condizioni morbose specificate complicanti la gravidanza, il parto e il puerperio

**ADRG O62** **Minaccia di aborto**

Diagnosi principale nella tabella O62-1

**DRG O62Z** **Minaccia di aborto****Diagnosi principale O62-1**

O20.0	Minaccia di aborto	O20.9	Emorragia nella fase iniziale di gravidanza, non specificata
O20.8	Altra emorragia nella fase iniziale di gravidanza		

**ADRG O63** **Aborto senza dilatazione e raschiamento, mediante aspirazione o isterotomia**

Diagnosi principale nella tabella O63-1

**DRG O63Z** **Aborto senza dilatazione e raschiamento, mediante aspirazione o isterotomia****Diagnosi principale O63-1**

O00.0	Gravidanza addominale	O05.0	Altro tipo di aborto: Incompleto, complicato da infezione genitale o del bacino
O00.1	Gravidanza tubarica	O05.1	Altro tipo di aborto: Incompleto, complicato da emorragia tardiva o importante
O00.2	Gravidanza ovarica	O05.2	Altro tipo di aborto: Incompleto, complicato da embolia
O00.8	Altra gravidanza ectopica	O05.3	Altro tipo di aborto: Incompleto, con altra complicazione non specificata
O00.9	Gravidanza ectopica non specificata	O05.4	Altro tipo di aborto: Incompleto, senza complicazioni
O01.0	Mola idatiforme classica	O05.5	Altro tipo di aborto: completo, complicato da infezione genitale o del bacino
O01.1	Mola idatiforme incompleta o parziale	O05.6	Altro tipo di aborto: completo, complicato da emorragia tardiva o importante
O01.9	Mola idatiforme non specificata	O05.7	Altro tipo di aborto: completo, complicato da embolia
O02.0	Ovulo abortivo ["blighted ovum"] e mola non idatiforme	O05.8	Altro tipo di aborto: completo, con altra complicazione non specificata
O02.1	Aborto interno (feto morto trattenuto)	O05.9	Altro tipo di aborto: completo o non precisato, senza complicazioni
O02.8	Altri prodotti anormali del concepimento, specificati	O06.0	Aborto non specificato: Incompleto, complicato da infezione genitale o del bacino
O02.9	Prodotto anormale del concepimento non specificato	O06.1	Aborto non specificato: Incompleto, complicato da emorragia tardiva o importante
O03.0	Aborto spontaneo: Incompleto, complicato da infezione genitale o del bacino	O06.2	Aborto non specificato: Incompleto, complicato da embolia
O03.1	Aborto spontaneo: Incompleto, complicato da emorragia tardiva o importante	O06.3	Aborto non specificato: Incompleto, con altra complicazione non specificata
O03.2	Aborto spontaneo: Incompleto, complicato da embolia	O06.4	Aborto non specificato: Incompleto, senza complicazioni
O03.3	Aborto spontaneo: Incompleto, con altra complicazione non specificata	O06.5	Aborto non specificato: completo, complicato da infezione genitale o del bacino
O03.4	Aborto spontaneo: Incompleto, senza complicazioni	O06.6	Aborto non specificato: completo, complicato da emorragia tardiva o importante
O03.5	Aborto spontaneo: completo, complicato da infezione genitale o del bacino	O06.7	Aborto non specificato: completo, complicato da embolia
O03.6	Aborto spontaneo: completo, complicato da emorragia tardiva o importante	O06.8	Aborto non specificato: completo, con altra complicazione non specificata
O03.7	Aborto spontaneo: completo, complicato da embolia	O06.9	Aborto non specificato: completo o non precisato, senza complicazioni
O03.8	Aborto spontaneo: completo, con altra complicazione non specificata	O07.0	Tentativo fallito di aborto terapeutico, complicato da infezione dell'apparato genitale e di organi pelvici
O03.9	Aborto spontaneo: completo o non precisato, senza complicazioni	O07.1	Tentativo fallito di aborto terapeutico, complicato da emorragia tardiva o eccessiva
O04.0	Aborto terapeutico (indotto): Incompleto, complicato da infezione genitale o del bacino	O07.2	Tentativo fallito di aborto terapeutico complicato da embolia
O04.1	Aborto terapeutico (indotto): Incompleto, complicato da emorragia tardiva o importante	O07.3	Tentativo fallito di aborto terapeutico, con altre e non specificate complicanze
O04.2	Aborto terapeutico (indotto): Incompleto, complicato da embolia	O07.4	Tentativo fallito di aborto terapeutico, senza complicanze
O04.3	Aborto terapeutico (indotto): Incompleto, con altra complicazione non specificata	O07.5	Altro e non specificato tentativo fallito di aborto, complicato da infezione dell'apparato genitale e di organi pelvici
O04.4	Aborto terapeutico (indotto): Incompleto, senza complicazioni	O07.6	Altro e non specificato tentativo fallito di aborto complicato da emorragia tardiva o eccessiva
O04.5	Aborto terapeutico (indotto): completo, complicato da infezione genitale o del bacino		
O04.6	Aborto terapeutico (indotto): completo, complicato da emorragia tardiva o importante		
O04.7	Aborto terapeutico (indotto): completo, complicato da embolia		
O04.8	Aborto terapeutico (indotto): completo, con altra complicazione non specificata		
O04.9	Aborto terapeutico (indotto): completo o non precisato, senza complicazioni		

007.7	Altro e non specificato tentativo fallito di aborto, complicato da embolia	007.9	Altro e non specificato tentativo fallito di aborto senza complicanza
007.8	Altro e non specificato tentativo fallito di aborto, con altre e non specificate complicanze		

**ADRG O65****Altro ricovero preparato**

Diagnosi principale nella tabella O65-1

**DRG O65A****Altro ricovero preparato con CC gravi o diagnostica complessa, durata della gravidanza da 20 a 33 settimane compiute**

(PCCL &gt; 2 o Diagnosi principale nella tabella O65-2) e Diagnosi secondaria nella tabella O65-3

**DRG O65B****Altro ricovero preparato con CC gravi o diagnostica complessa, durata della gravidanza fino a 19 o più di 33 settimane compiute**

PCCL &gt; 2 o Diagnosi principale nella tabella O65-2 o Diagnosi secondaria nella tabella O65-4

**DRG O65C****Altro ricovero preparato, durata della gravidanza fino a 26 o più di 33 settimane compiute****DRG O65D****Altro ricovero preparato, un giorno di degenza**

Durata del soggiorno è uguale 1 giorno

**Diagnosi O65-1**

010.0	Iperensione essenziale preesistente complicante la gravidanza, il parto e il puerperio	023.2	Infezioni dell'uretra in gravidanza
010.1	Cardiopatia ipertensiva preesistente complicante la gravidanza, il parto e il puerperio	023.3	Infezioni di altre parti dell'apparato urinario in gravidanza
010.2	Malattia ipertensiva renale preesistente complicante la gravidanza, il parto e il puerperio	023.4	Infezione non specificata dell'apparato urinario in gravidanza
010.3	Malattia cardio-renale ipertensiva preesistente complicante la gravidanza, il parto e il puerperio	023.5	Infezioni dell'apparato genitale in gravidanza
010.4	Iperensione secondaria preesistente complicante la gravidanza, il parto e il puerperio	023.9	Altra e non specificata infezione dell'apparato genitourinario in gravidanza
010.9	Iperensione preesistente non specificata complicante la gravidanza, il parto e il puerperio	024.0	Diabete mellito in gravidanza: Diabete mellito preesistente, tipo 1
011	Disturbo ipertensivo cronico preesistente con pre-eclampsia sovrapposta, complicante la gravidanza, il parto e il puerperio	024.1	Diabete mellito in gravidanza: Diabete mellito preesistente, tipo 2
012.0	Edema gravidico	024.2	Diabete mellito in gravidanza: Diabete mellito preesistente, correlato a de- o malnutrizione
012.1	Proteinuria gravidica	024.3	Diabete mellito in gravidanza: Diabete mellito preesistente non specificato
012.2	Edema gravidico con proteinuria	024.4	Diabete mellito insorto in gravidanza
013	Iperensione gestazionale [iperensione indotta da gravidanza]	024.9	Diabete mellito in gravidanza, non specificato
014.0	Pre-eclampsia da lieve a moderata	025	De- e malnutrizione in gravidanza
014.1	Pre-eclampsia grave	026.0	Aumento ponderale eccessivo in gravidanza
014.2	Sindrome di HELLP	026.1	Aumento ponderale insufficiente in gravidanza
014.9	Pre-eclampsia non specificata	026.2	Assistenza in gravidanza per aborto abituale
015.0	Eclampsia in gravidanza	026.3	Gravidanza in presenza di dispositivo contraccettivo intrauterino
015.9	Eclampsia, il cui periodo di insorgenza non è specificato	026.4	Herpes gravidico
016	Iperensione materna non specificata	026.5	Sindrome ipotensiva materna
021.0	Iperemesi gravidica lieve	026.6	Condizioni morbose del fegato durante la gravidanza, il parto e il puerperio
021.1	Iperemesi gravidica con disturbi metabolici	026.7	Sublussazione della sinfisi (pubica) in gravidanza, parto e puerperio
021.2	Iperemesi gravidica tardiva	026.81	Malattia renale, correlata alla gravidanza
021.8	Altra iperemesi complicante la gravidanza	026.82	Sindrome del tunnel carpale durante la gravidanza
021.9	Vomito durante la gravidanza, non specificato	026.83	Nevrite periferica durante la gravidanza
022.0	Varici degli arti inferiori in gravidanza	026.88	Altre condizioni morbose, specificate, correlate alla gravidanza
022.1	Varici di organi genitali in gravidanza	026.9	Condizione morbosa non specificata correlata a gravidanza
022.2	Tromboflebite superficiale in gravidanza	028.0	Reperto ematologico anormale riscontrato nello screening prenatale della madre
022.3	Trombosi venosa profonda in gravidanza	028.1	Reperto biochimico anormale riscontrato nello screening prenatale della madre
022.4	Emorroidi in gravidanza	028.2	Reperto citologico anormale riscontrato nello screening prenatale della madre
022.5	Trombosi venosa cerebrale in gravidanza	028.3	Reperto ecografico anormale riscontrato nello screening prenatale della madre
022.8	Altre complicanze venose in gravidanza		
022.9	Complicanze venose in gravidanza, non specificate		
023.0	Infezioni renali in gravidanza		
023.1	Infezioni vescicali in gravidanza		

O28.4	Reperto radiologico anormale riscontrato nello screening prenatale della madre	O34.38	Assistenza prestata alla madre per altra incompetenza cervicale uterina
O28.5	Reperto cromosomico e genetico anormali riscontrato nello screening prenatale della madre	O34.39	Assistenza prestata alla madre per incompetenza cervicale uterina, non specificata
O28.8	Altri risultati anormali riscontrati nello screening prenatale della madre	O34.4	Assistenza prestata alla madre per altre anomalie della cervice
O28.9	Reperto anormale, non specificato, riscontrato nello screening prenatale della madre	O34.5	Assistenza prestata alla madre per altre anomalie di utero gravidico
O29.0	Complicanze polmonari dell'anestesia in gravidanza	O34.6	Assistenza prestata alla madre per anomalie della vagina
O29.1	Complicanze cardiache dell'anestesia in gravidanza	O34.7	Assistenza prestata alla madre per anomalia della vulva e del perineo
O29.2	Complicanze a carico del sistema nervoso centrale dell'anestesia in gravidanza	O34.8	Assistenza prestata alla madre per altre anomalie di organi pelvici
O29.3	Reazione tossica ad anestesia locale in gravidanza	O34.9	Assistenza prestata alla madre per anomalie non specificate di organi pelvici
O29.4	Cefalea indotta da anestesia spinale o epidurale in gravidanza	O35.0	Assistenza prestata alla madre per (sospetto di) malformazione del sistema nervoso centrale fetale
O29.5	Altre complicanze dell'anestesia spinale o epidurale in gravidanza	O35.1	Assistenza prestata alla madre per (sospetta) anomalia cromosomica fetale
O29.6	Tentativo fallito o difficoltà di intubazione in gravidanza	O35.2	Assistenza prestata alla madre per (sospetta) malattia ereditaria fetale
O29.8	Altre complicanze dell'anestesia in gravidanza	O35.3	Assistenza prestata alla madre per (sospetta) lesione fetale da malattia virale della madre
O29.9	Complicanze non specificate dell'anestesia in gravidanza	O35.4	Assistenza prestata alla madre per (sospetta) lesione fetale da alcolismo materno
O30.0	Gravidanza gemellare	O35.5	Assistenza prestata alla madre per (sospetta) lesione fetale da farmaci
O30.1	Gravidanza tripla	O35.6	Assistenza prestata alla madre per (sospetta) lesione fetale da radiazioni
O30.2	Gravidanza quadrupla	O35.7	Assistenza prestata alla madre per (sospetta) lesione fetale da altre procedure mediche
O30.8	Altra gravidanza multipla	O35.8	Assistenza prestata alla madre per (sospetta) altra anomalia o lesione fetale
O30.9	Gravidanza multipla non specificata	O35.9	Assistenza prestata alla madre per (sospette) anomalie o lesioni fetali non specificate
O31.0	Feto papiraceo	O36.0	Assistenza prestata alla madre per isoimmunizzazione Rh
O31.1	Continuazione della gravidanza dopo aborto di uno o più feti	O36.1	Assistenza prestata alla madre per altra isoimmunizzazione
O31.2	Continuazione della gravidanza dopo Decesso intrauterina di uno o più feti	O36.2	Assistenza prestata alla madre per idrope fetale
O31.8	Altre complicanze specifiche di gravidanza multipla	O36.3	Assistenza prestata alla madre per segni di ipossia fetale
O32.0	Assistenza prestata alla madre per posizione fetale instabile	O36.4	Assistenza prestata alla madre per Decesso intrauterina del feto
O32.1	Assistenza prestata alla madre per presentazione podalica del feto	O36.5	Assistenza prestata alla madre per ritardo di crescita fetale
O32.2	Assistenza prestata alla madre per posizione fetale trasversa o obliqua	O36.6	Assistenza prestata alla madre per eccessiva crescita fetale
O32.3	Assistenza prestata alla madre per presentazione fetale di faccia, di fronte, di mento	O36.7	Assistenza prestata alla madre per feto vitale in gravidanza addominale
O32.4	Assistenza prestata alla madre per testa fetale alta in gestazione a termine	O36.8	Assistenza prestata alla madre per altri problemi fetali specificati
O32.5	Assistenza prestata alla madre per presentazione anomala di uno o più feti in gravidanza multipla	O36.9	Assistenza prestata alla madre per problema fetale non specificato
O32.6	Assistenza alla madre per presentazione fetale anomala complessa	O40	Polidramnio(s)
O32.8	Assistenza alla madre per altra presentazione anomala del feto	O41.0	Oligoidramnio(s)
O32.9	Assistenza alla madre per presentazione anomala del feto non specificata	O41.1	Infezione della cavità amniotica e delle membrane
O33.0	Assistenza prestata alla madre per sproporzione causata da deformità ossee della pelvi materna	O41.8	Altri disturbi specificati del liquido amniotico e delle membrane
O33.1	Assistenza prestata alla madre per sproporzione causata da pelvi generalmente stretta	O41.9	Disturbi non specificati del liquido amniotico e delle membrane
O33.2	Assistenza prestata alla madre per sproporzione causata da entrata del bacino stretta	O42.0	Rottura prematura delle membrane, con inizio del travaglio entro 24 ore
O33.3	Assistenza prestata alla madre per sproporzione causata da restringimento del bacino inferiore	O42.11	Rottura prematura delle membrane, con inizio del travaglio dopo 1 a 7 giorni
O33.4	Assistenza prestata alla madre per sproporzione di origine mista, materna e fetale	O42.12	Rottura prematura delle membrane, con inizio del travaglio dopo più di 7 giorni
O33.5	Assistenza prestata alla madre per sproporzione causata da feto macrosomico	O42.2	Rottura prematura delle membrane, con travaglio inibito da terapia
O33.6	Assistenza prestata alla madre per sproporzione causata da idrocefalia fetale	O42.9	Rottura prematura delle membrane non specificata
O33.7	Assistenza prestata alla madre per sproporzione causata da altre deformità	O43.0	Sindromi da trasfusione placentare
O33.8	Assistenza prestata alla madre per sproporzione di altra origine	O43.1	Malformazione della placenta
O33.9	Assistenza prestata alla madre per sproporzione non specificata	O43.8	Altri disturbi placentari
O34.0	Assistenza prestata alla madre per malformazione congenita dell'utero	O43.9	Disturbo placentare non specificato
O34.1	Assistenza prestata alla madre per tumore del corpo uterino	O44.00	Placenta marginale senza (attuale) emorragia
O34.2	Assistenza prestata alla madre per cicatrice uterina da pregresso intervento chirurgico	O44.01	Placenta previa senza (attuale) emorragia
O34.30	Assistenza prestata alla madre per lunghezza della cervice inferiore a 10 mm o dilatazione ad imbuto(funneling)	O44.10	Placenta marginale con emorragia
O34.31	Assistenza prestata alla madre per prolasso del sacco amniotico	O44.11	Placenta previa con emorragia
		O45.0	Distacco prematuro di placenta causa difetto di coagulazione
		O45.8	Altro distacco prematuro di placenta
		O45.9	Distacco prematuro di placenta non specificato
		O46.0	Emorragia prepartale con difetto di coagulazione

O46.8	Altra emorragia prepartale	O99.0	Anemia complicante la gravidanza, il parto ed il puerperio
O46.9	Emorragia prepartale non specificata	O99.1	Altre malattie del sangue, degli organi emopoietici ed alcuni disturbi del sistema immunitario complicanti la gravidanza, il parto ed il puerperio
O47.0	Falso travaglio, prima di 37 settimane compiute di gestazione	O99.2	Malattie endocrine, nutrizionali e metaboliche, complicanti la gravidanza, il parto ed il puerperio
O47.1	Falso travaglio a 37 o più settimane compiute di gestazione	O99.3	Disturbi psichici e malattie del sistema nervoso centrale, complicanti la gravidanza, il parto ed il puerperio
O48	Gravidanza prolungata	O99.4	Malattie dell'apparato circolatorio complicanti la gravidanza, il parto ed il puerperio
O60.0	Travaglio pretermine senza parto	O99.5	Malattie dell'apparato respiratorio complicanti la gravidanza, il parto ed il puerperio
O61.0	Tentativo fallito di provocazione medica del travaglio	O99.6	Malattie dell'apparato digerente complicanti la gravidanza, il parto ed il puerperio
O61.8	Altro tentativo fallito di provocazione del travaglio	O99.7	Malattie della cute e del tessuto sottocutaneo complicanti la gravidanza, il parto e il puerperio
O61.9	Tentativo fallito di provocazione di travaglio non specificato	O99.8	Altre malattie e condizioni morbose specificate complicanti la gravidanza, il parto e il puerperio
O62.0	Inerzia uterina primitiva	Z36.0	Screening prenatale di anomalie cromosomiche
O62.2	Altra forma di inerzia uterina	Z36.1	Screening prenatale per un aumento dei livelli di alfafetoproteina
O62.8	Altre anomalie delle forze propulsive durante il travaglio	Z36.2	Altri screening prenatali mediante amniocentesi
O62.9	Anomalie non specificate delle forze propulsive durante il travaglio	Z36.3	Screening prenatale per malformazioni, mediante ultrasuoni od altri metodi fisici
O71.0	Rottura dell'utero prima dell'inizio del travaglio	Z36.4	Screening prenatale mediante ultrasuoni o altri metodi fisici, per ritardo d'accrescimento fetale
O98.0	Tubercolosi complicante la gravidanza, il parto e il puerperio	Z36.5	Screening prenatale per isoimmunizzazione
O98.1	Sifilide complicante la gravidanza, il parto e il puerperio	Z36.8	Altro screening prenatale
O98.2	Gonorea complicante la gravidanza, il parto e il puerperio	Z36.9	Screening prenatale non specificato
O98.3	Altre infezioni, trasmesse principalmente per via sessuale, complicanti la gravidanza, il parto ed il puerperio		
O98.4	Epatite virale complicante la gravidanza, il parto ed il puerperio		
O98.5	Altre infezioni virali complicanti la gravidanza, il parto ed il puerperio		
O98.6	Malattie da protozoi complicanti la gravidanza, il parto ed il puerperio		
O98.7	Malattia HIV complicante la gravidanza, il parto e il puerperio		
O98.8	Altre malattie infettive e parassitarie materne complicanti la gravidanza il parto ed il puerperio		
O98.9	Malattie infettive o parassitarie materne, non specificate, complicanti la gravidanza, il parto ed il puerperio		

**Diagnosi principale O65-2**

O22.3	Trombosi venosa profonda in gravidanza	O43.0	Sindromi da trasfusione placentare
O22.5	Trombosi venosa cerebrale in gravidanza	O44.11	Placenta previa con emorragia
O34.1	Assistenza prestata alla madre per tumore del corpo uterino		
O34.30	Assistenza prestata alla madre per lunghezza della cervice inferiore a 10 mm o dilatazione ad imbuto(funneling)		

**Diagnosi secondaria O65-3**

O09.3	Durata della gravidanza: Da 20 a 25 settimane complete	O09.4	Durata della gravidanza: Da 26 a 33 settimane complete
-------	--	-------	--

**Diagnosi secondaria O65-4**

O09.4	Durata della gravidanza: Da 26 a 33 settimane complete
-------	--

**ADRG 962****Combinazione inammissibile di diagnosi ostetriche**

Diagnosi nella tabella 962-1 e nessuna Procedura operatoria

**DRG 962Z****Combinazione inammissibile di diagnosi ostetriche****Diagnosi 962-1**

O82	Parto singolo con taglio cesareo
-----	----------------------------------

**ADRGs 901, 902****procedure OR non correlata**

Diagnosi principale nella tabella 962-1 e procedure OR non correlata o (Diagnosi principale nella tabella O02-1 o Diagnosi secondaria nella tabella O02-2) e ogni Procedura operatoria eccetto Tabella O60-10 e procedure OR non correlata

**DRGs 901A, 901B, 901C, 901D, 902Z**



# **MDC 15**

Neonati





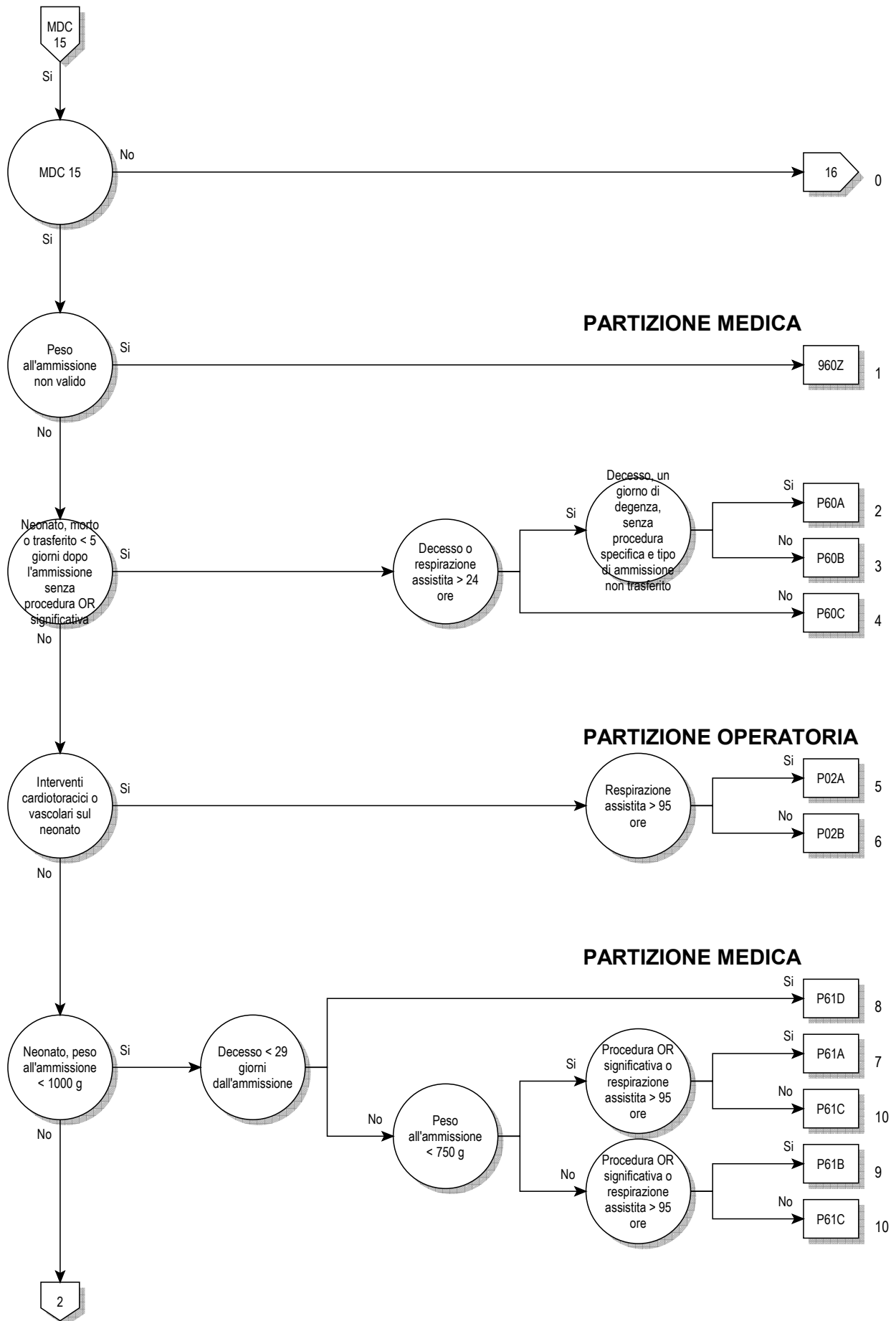

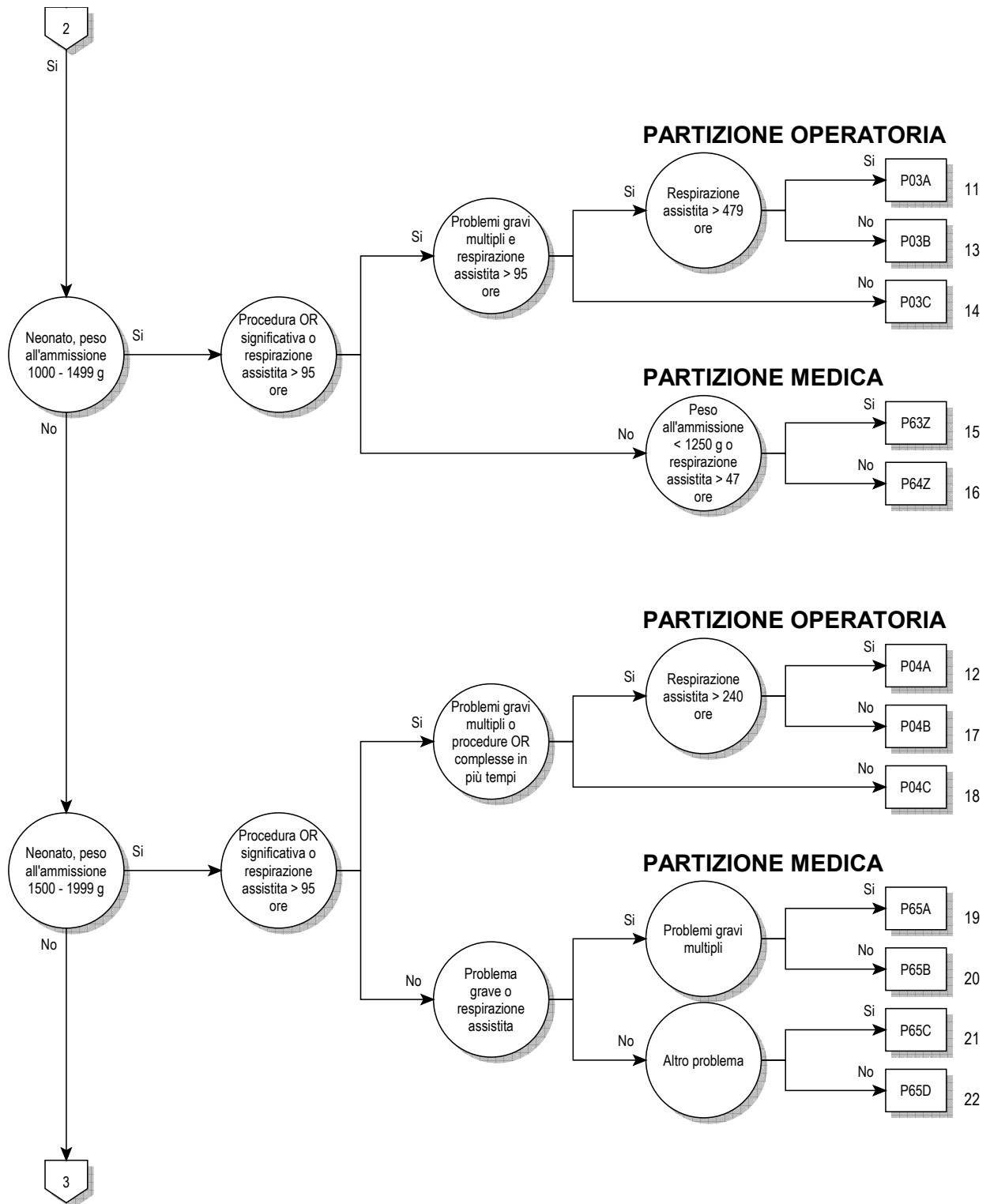

15

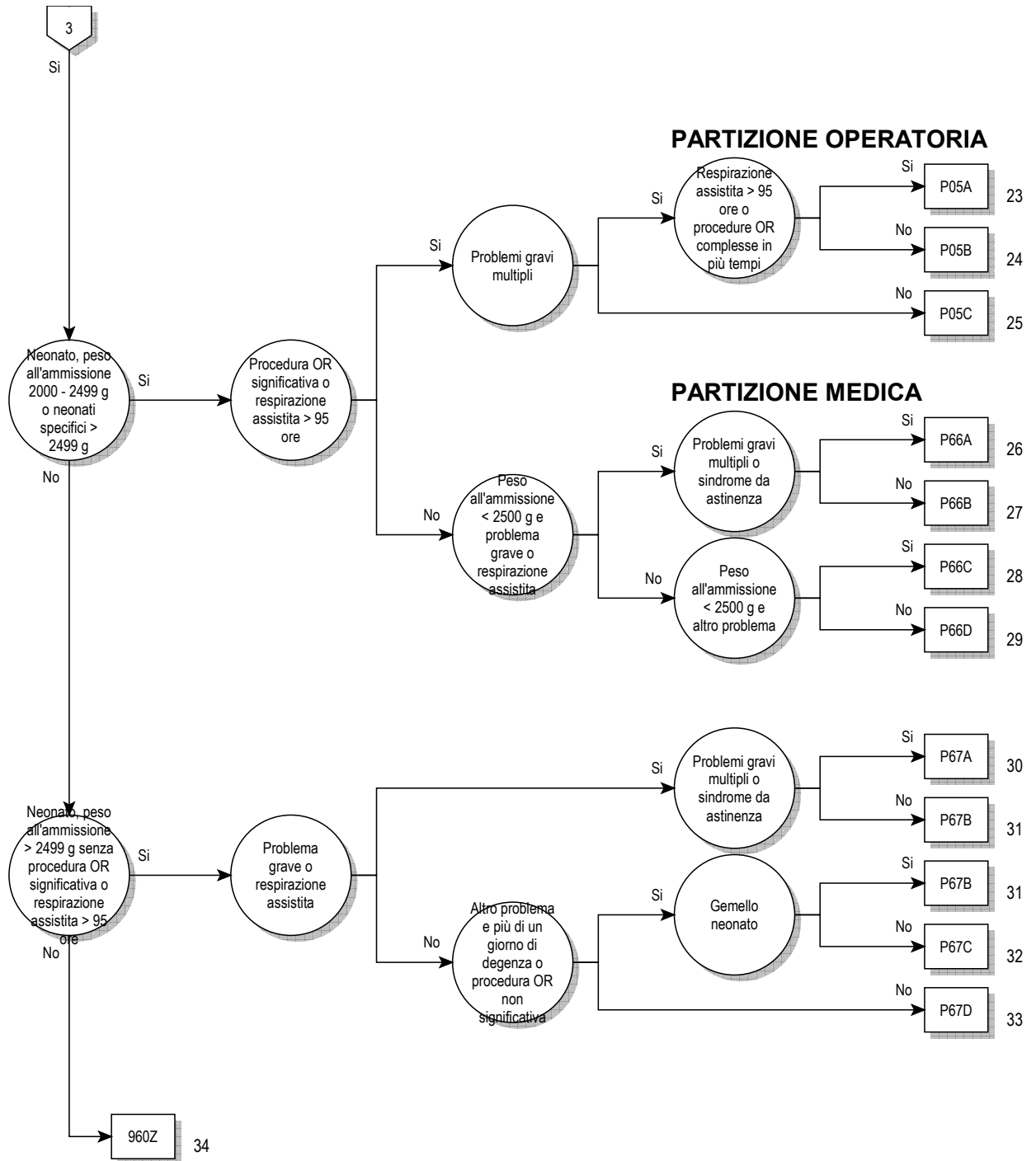



**Logica decisionale MDC 15**

Diagnosi principale nella tabella MDC15-0 o Età > 0 giorni e Età < 28 giorni e Procedura non nella tabella MDC15-1 o Età > 27 giorni e Età < 366 giorni e Procedura non nella tabella MDC15-1 e (Peso all'ammissione > 0 g e Peso all'ammissione < 2500 g o Diagnosi principale nella tabella MDC15-0) e Peso all'ammissione > 0 g e Peso all'ammissione < 2500 g

**Diagnosi principale per MDC 15 (MDC15-0)**

A33	Tetano del neonato	P04.3	Feto e neonato sofferenti per alcolismo materno
P00.0	Feto e neonato sofferenti per disturbi ipertensivi materni	P04.4	Feto e neonato sofferenti per uso materno di droghe causanti dipendenza
P00.1	Feto e neonato sofferenti per malattie renali e delle vie urinarie materne	P04.5	Feto e neonato sofferenti per uso materno di sostanze chimiche ingerite dalla madre
P00.2	Feto e neonato sofferenti per malattie infettive e parassitarie materne	P04.6	Feto e neonato sofferenti per esposizione della madre a sostanze chimiche ambientali
P00.3	Feto e neonato sofferenti per altre malattie circolatorie o respiratorie materne	P04.8	Feto e neonato sofferenti per altri agenti nocivi trasmessi dalla madre
P00.4	Feto e neonato sofferenti per disturbi nutrizionali materni	P04.9	Feto e neonato sofferenti per agenti nocivi, non specificati, trasmessi dalla madre
P00.5	Feto e neonato sofferenti per traumatismo materno	P05.0	Peso basso per l'età gestazionale
P00.6	Feto e neonato sofferenti per intervento chirurgico sulla madre	P05.1	Piccolo per l'età gestazionale
P00.7	Feto e neonato sofferenti per altre procedure mediche a cui è stata sottoposta la madre, non classificate altrove	P05.2	Malnutrizione fetale senza menzione di "peso basso" o neonato "piccolo" per l'età gestazionale.
P00.8	Feto e neonato sofferenti per altre condizioni materne	P05.9	Ritardo di crescita del feto, non specificato
P00.9	Feto e neonato sofferenti per condizioni materne non specificate	P07.00	Neonato: Peso alla nascita inferiore a 500 grammi
P01.0	Feto e neonato sofferenti per incompetenza della cervice uterina	P07.01	Neonato: Peso alla nascita da 500 a meno di 750 grammi
P01.1	Feto e neonato sofferenti per la rottura prematura delle membrane	P07.02	Neonato: Peso alla nascita da 750 a meno di 1000 grammi
P01.2	Feto e neonato sofferenti per oligidramnio(s)	P07.10	Neonato: Peso alla nascita da 1000 a meno di 1250 grammi
P01.3	Feto e neonato sofferenti per polidramnio(s)	P07.11	Neonato: Peso alla nascita da 1250 a meno di 1500 grammi
P01.4	Feto e neonato sofferenti per gravidanza ectopica	P07.12	Neonato: Peso alla nascita da 1500 a meno di 2500 grammi
P01.5	Feto e neonato sofferenti per gravidanza multipla	P07.2	Immaturità estrema
P01.6	Feto e neonato sofferenti per il decesso materno	P07.3	Altri neonati pretermine
P01.7	Feto e neonato sofferenti per presentazione anomala prima del travaglio	P08.0	Neonato eccezionalmente grande
P01.8	Feto e neonato sofferenti per altre complicanze materne della gravidanza	P08.1	Altri neonati "di peso elevato per l'età gestazionale"
P01.9	Feto e neonato sofferenti per una complicanza materna della gravidanza, non specificata	P08.2	Neonato post-termine, ma non "di peso elevato per l'età gestazionale"
P02.0	Feto e neonato sofferenti per placenta previa	P10.0	Emorragia subdurale da trauma da parto
P02.1	Feto e neonato sofferenti per altre forme di distacco ed emorragia della placenta	P10.1	Emorragia cerebrale da trauma da parto
P02.2	Feto e neonato sofferenti per altre e non specificate anomalie morfologiche e funzionali della placenta	P10.2	Emorragia intraventricolare da trauma da parto
P02.3	Feto e neonato sofferenti per sindromi da trasfusione placentare	P10.3	Emorragia subaracnoidea da trauma da parto
P02.4	Feto e neonato sofferenti per prolasso del cordone ombelicale	P10.4	Lacerazione della membrana tectoria del cervelletto da trauma da parto
P02.5	Feto e neonato sofferenti per altri fenomeni di compressione sul cordone ombelicale	P10.8	Altre lacerazioni ed emorragie intracraniche da traumi da parto
P02.6	Feto e neonato sofferenti per altre e non specificate condizioni morbose del cordone ombelicale	P10.9	Lacerazione o emorragia intracranica da trauma da parto, non specificata
P02.7	Feto e neonato sofferenti per corioamnionite	P11.0	Edema cerebrale da trauma da parto
P02.8	Feto e neonato sofferenti per altre anomalie delle membrane	P11.1	Altri lesioni cerebrali, specificate, da trauma da parto
P02.9	Feto e neonato sofferenti per altre anomalie delle membrane non specificate	P11.2	Lesione cerebrale, non specificata, da trauma da parto
P03.0	Feto e neonato sofferenti per parto con estrazione da presentazione podalica	P11.9	Trauma da parto al sistema nervoso centrale, non specificato
P03.1	Feto e neonato sofferenti per altre presentazioni e posizioni anomale e sproporzioni fetopelvica durante il travaglio e il parto	P12.0	Cefaloematoma provocato da trauma da parto
P03.2	Feto e neonato sofferenti per parto con forcipe	P12.1	Tumore da parto
P03.3	Feto e neonato sofferenti per parto con applicazione di ventosa ostetrica	P12.2	Emorragia epicranica subaponevrotica da trauma da parto
P03.4	Feto e neonato sofferenti per parto cesareo	P12.3	Contusione con ecchimosi del cuoio capelluto da trauma da parto
P03.5	Feto e neonato sofferenti per parto precipitoso	P12.4	Traumatismo del cuoio capelluto da monitoraggio
P03.6	Feto e neonato sofferenti per contrazioni uterine anomale	P12.8	Altri traumi da parto della calotta
P03.8	Feto e neonato sofferenti per altre complicanze specificate del travaglio e del parto	P12.9	Trauma da parto del cuoio capelluto, non specificato
P03.9	Feto e neonato sofferenti per complicanze, del travaglio e del parto non specificate	P13.1	Altri traumi da parto del cranio
P04.0	Feto e neonato sofferenti per anestesia e analgesia della madre, durante la gravidanza, il travaglio e il parto	P13.2	Trauma da parto del femore
P04.1	Feto e neonato sofferenti per altre terapie materne	P13.3	Trauma da parto di altre ossa lunghe
P04.2	Feto e neonato sofferenti per tabagismo materno	P13.4	Frattura di clavicola da trauma da parto
		P13.8	Trauma da parto di altre parti dello scheletro
		P13.9	Trauma da parto dello scheletro, non specificato
		P15.0	Trauma da parto del fegato
		P15.1	Trauma da parto della milza
		P15.2	Trauma da parto dello sternocleidomastoideo
		P15.3	Trauma da parto dell'occhio
		P15.4	Trauma da parto della faccia
		P15.5	Trauma da parto dei genitali esterni
		P15.6	Necrosi del tessuto adiposo sottocutaneo da trauma da parto

P15.8	Altri traumi da parto specificati	P50.8	Altra perdita di sangue fetale
P15.9	Trauma da parto non specificato	P50.9	Perdita di sangue fetale non specificata
P20.0	Ipossia intrauterina diagnosticata prima dell'inizio del travaglio	P51.0	Emorragia ombelicale massiva neonatale
P20.1	Ipossia intrauterina diagnosticata durante il travaglio e il parto	P51.8	Altre emorragie ombelicali
P20.9	Ipossia intrauterina non specificata	P51.9	Emorragia ombelicale neonatale, non specificata
P22.0	Sindrome di sofferenza [distress] respiratoria(o) neonatale	P52.0	Emorragia intraventricolare (non traumatica), di grado 1, del feto e del neonato
P22.1	Tachipnea transitoria neonatale	P52.1	Emorragia intraventricolare (non traumatica) di grado 2 del feto e del neonato
P23.0	Polmonite congenita virale	P52.2	Emorragia intraventricolare, (non traumatica) di grado 3 del feto e del neonato
P23.1	Polmonite congenita da Chlamydiae	P52.3	Emorragia intraventricolare, non specificata, (non traumatica) del feto e del neonato
P23.2	Polmonite congenita da Stafilococco	P52.4	Emorragia intracerebrale (non traumatica) del feto e del neonato
P23.3	Polmonite congenita da Streptococco, gruppo B	P52.5	Emorragia subaracnoidea (non traumatica) del feto e del neonato
P23.4	Polmonite congenita da Escherichia coli	P52.6	Emorragia cerebellare e della fossa posteriore (non traumatica) del feto e del neonato
P23.5	Polmonite congenita da Pseudomonas	P52.8	Altre emorragie intracraniche (non traumatiche) del feto e del neonato
P23.6	Polmonite congenita da altri batteri	P52.9	Emorragia intracranica (non traumatica) del feto e del neonato, non specificata
P23.8	Polmonite congenita da altri microorganismi	P54.0	Ematemesi neonatale
P23.9	Polmonite congenita non specificata	P54.1	Melena neonatale
P24.1	Aspirazione neonatale di liquido amniotico e muco	P54.2	Emorragia rettale neonatale
P24.2	Aspirazione neonatale di sangue	P54.3	Altre emorragie gastrointestinali neonatale
P24.3	Aspirazione neonatale di latte e di cibo rigurgitati	P54.4	Emorragia surrenale neonatale
P24.8	Altre sindromi da aspirazione neonatale	P54.5	Emorragia cutanea neonatale
P24.9	Sindrome da aspirazione neonatale non specificata	P54.6	Emorragia vaginale della neonata
P25.0	Enfisema interstiziale che ha origine nel periodo perinatale	P54.8	Altre emorragie, specificate, del feto e del neonato
P25.1	Pneumotorace che ha origine nel periodo perinatale	P54.9	Emorragia del feto e del neonato, non specificata
P25.2	Pneumomediastino che ha origine nel periodo perinatale	P56.0	Idrope fetale da isoimmunizzazione
P25.3	Pneumopericardio che ha origine nel periodo perinatale	P56.9	Idrope fetale da altra e non specificata malattia emolitica
P25.8	Altre condizioni morbose correlate all'enfisema interstiziale che hanno origine nel periodo perinatale	P57.0	Ittero nucleare da isoimmunizzazione
P26.0	Emorragia tracheobronchiale che ha origine nel periodo perinatale	P57.8	Altro ittero nucleare specificato
P26.1	Emorragia polmonare massiva che ha origine nel periodo perinatale	P57.9	Ittero nucleare non specificato
P26.8	Altre emorragie polmonari che hanno origine nel periodo perinatale	P58.0	Ittero neonatale da ferite lacerocontuse
P26.9	Emorragia polmonare che ha origine nel periodo perinatale, non specificata	P58.1	Ittero neonatale da sanguinamento
P28.0	Atelettasia primaria neonatale	P58.2	Ittero neonatale da infezione
P28.1	Altra e non specificata atelettasia neonatale	P58.3	Ittero neonatale da policitemia
P28.9	Altre condizioni morbose respiratorie neonatale non specificate	P58.4	Ittero neonatale provocato da farmaci o tossine trasmesse dalla madre o somministrate al neonato
P29.0	Insufficienza cardiaca neonatale	P58.5	Ittero neonatale da ingestione di sangue materno
P29.1	Aritmia cardiaca neonatale	P58.8	Ittero neonatale da altra emolisi eccessiva specificata
P29.2	Iperensione neonatale	P58.9	Ittero neonatale da emolisi eccessiva non specificata
P29.3	Persistenza della circolazione fetale	P59.0	Ittero neonatale associato a parto pretermine
P29.4	Ischemia miocardica transitoria neonatale	P59.8	Ittero neonatale da altre cause specificate
P29.8	Altri disturbi cardiovascolari che hanno origine nel periodo perinatale	P59.9	Ittero neonatale non specificato
P29.9	Disturbo cardiovascolare, non specificato, che ha origine nel periodo perinatale	P61.1	Policitemia neonatale
P36.0	Sepsi neonatale da Streptococco, gruppo B	P61.8	Altri disturbi ematologici specificati dell'età perinatale
P36.1	Sepsi neonatale da altri e non specificati Streptococchi	P61.9	Disturbo ematologico perinatale non specificato
P36.2	Sepsi neonatale da Staphylococcus Aureus	P70.0	Sindrome neonatale di madre con diabete gravidico
P36.3	Sepsi neonatale da altri e non specificati Stafilococchi	P70.1	Sindrome neonatale di madre diabetica
P36.4	Sepsi neonatale da Escherichia coli	P75	Ileo da meconio in fibrosi cistica {E84.1}
P36.5	Sepsi neonatale da batteri anaerobi	P76.0	Sindrome da tappo di meconio
P36.8	Altra sepsi batterica neonatale	P78.0	Perforazione intestinale perinatale
P36.9	Sepsi batterica neonatale non specificata	P78.1	Altra peritonite neonatale
P37.5	Candidiasi neonatale	P78.2	Ematemesi e melena neonatali da ingestione di sangue materno
P38	Onfalite neonatale con o senza lieve emorragia	P80.0	Sindrome ipotermica neonatale
P39.0	Mastite infettiva neonatale	P80.8	Altra ipotermia neonatale
P39.1	Congiuntivite e dacriocistite neonatale	P80.9	Ipotermia neonatale non specificata
P39.2	Infezione intra-amniotica del feto non classificata altrove	P81.0	Ipertermia ambientale neonatale
P39.3	Infezione delle vie urinarie neonatale	P81.8	Altri disturbi specificati della termoregolazione neonatale
P39.4	Infezione della cute neonatale	P81.9	Disturbo della termoregolazione neonatale non specificato
P39.8	Altre infezioni, specificate, specifiche del periodo perinatale	P83.0	Sclerema neonatale
P39.9	Infezione specifica del periodo perinatale non specificata	P83.2	Idrope fetale non da malattia emolitica
P50.0	Perdita di sangue fetale da vasa praevia	P93	Reazioni ed intossicazioni da farmaci somministrati al feto ed al neonato
P50.1	Perdita di sangue fetale da rottura del cordone ombelicale	P94.1	Ipertonia congenita
P50.2	Perdita di sangue fetale dalla placenta	P94.8	Altri disturbi del tono muscolare neonatale
P50.3	Emorragia fetale tra gemelli [emorragia feto-fetale]		
P50.4	Emorragia fetale nel circolo materno [emorragia feto-materna]		
P50.5	Perdita di sangue fetale da recisione del cordone ombelicale dell'altro gemello		

P94.9	Disturbo del tono muscolare neonatale non specificato	P96.9	Condizione morbosa che ha origine nel periodo perinatale, non specificata
P95	Decesso fetale per causa non specificata	Z38.0	Nato singolo, nato in ospedale
P96.0	Insufficienza renale congenita	Z38.1	Nato singolo, nato fuori dall'ospedale
P96.1	Sintomi da astinenza neonatale per tossicodipendenza materna	Z38.2	Nato singolo, luogo di nascita non specificato
P96.2	Sintomi da astinenza da uso terapeutico di farmaci somministrati al neonato	Z38.3	Gemello, nato in ospedale
P96.3	Suture craniche larghe neonatale	Z38.4	Gemello, nato fuori dall'ospedale
P96.4	Interruzione di gravidanza causa di affezioni del feto e del neonato	Z38.5	Gemello, luogo di nascita non specificato
P96.5	Complicanze di procedure intrauterine non classificate altrove, causa di affezioni del feto e del neonato	Z38.6	Parto multiplo, nati in ospedale
P96.8	Altre condizioni morbose specificate che hanno origine nel periodo perinatale	Z38.7	Parto multiplo, nati fuori dall'ospedale
		Z38.8	Parto multiplo, luogo di nascita non specificato

### Procedura per MDC 15 (MDC15-1)

33.50↔	Trapianto polmonare, NAS	41.0b.23↔	Trapianto di cellule staminali ematopoietiche dal sangue periferico, allogenico, donatore consanguineo, non HLA-identico
33.51↔	Trapianto polmonare monolaterale	41.0b.24↔	Trapianto di cellule staminali ematopoietiche dal sangue periferico, allogenico, donatore non consanguineo, HLA-identico
33.52↔	Trapianto polmonare bilaterale	41.0b.25↔	Trapianto di cellule staminali ematopoietiche dal sangue periferico, allogenico, donatore non consanguineo, non HLA-identico
33.53↔	Ritrapianto polmonare nella stessa degenza ospedaliera	41.0b.31↔	Trapianto di cellule staminali ematopoietiche dal sangue del cordone ombelicale, autologo
33.6x.00↔	Trapianto combinato cuore-polmone, NAS	41.0b.32↔	Trapianto di cellule staminali ematopoietiche dal sangue del cordone ombelicale, allogenico dedicato, donatore consanguineo, HLA-identico
33.6x.10↔	Ritrapianto combinato cuore-polmone nella stessa degenza ospedaliera	41.0b.33↔	Trapianto di cellule staminali ematopoietiche dal sangue del cordone ombelicale, allogenico dedicato, donatore consanguineo, non HLA-identico
33.6x.99↔	Trapianto combinato cuore-polmone, altro	41.0b.34↔	Trapianto di cellule staminali ematopoietiche dal sangue del cordone ombelicale, allogenico dedicato, donatore non consanguineo, HLA-identico
37.51.00↔	Trapianto cardiaco, NAS	41.0b.35↔	Trapianto di cellule staminali ematopoietiche dal sangue del cordone ombelicale, allogenico dedicato, donatore non consanguineo, non HLA-identico
37.51.10↔	Trapianto cardiaco	41.0d↔	Prelievo e trapianto di cellule staminali ematopoietiche, altro
37.51.20↔	Ritrapianto cardiaco nella stessa degenza ospedaliera	50.50↔	Trapianto del fegato, NAS
37.51.99↔	Trapianto cardiaco, altro	50.52↔	Trapianto del fegato, organo intero
41.00↔	Prelievo e trapianto di cellule staminali ematopoietiche, NAS	50.53↔	Trapianto del fegato, fegato split
41.0b.09↔	Trapianto di cellule staminali ematopoietiche, altro	50.59↔	Trapianto del fegato, altro
41.0b.11↔	Trapianto di cellule staminali ematopoietiche dal midollo osseo, autologo		
41.0b.12↔	Trapianto di cellule staminali ematopoietiche dal midollo osseo, allogenico, donatore consanguineo, HLA-identico		
41.0b.13↔	Trapianto di cellule staminali ematopoietiche dal midollo osseo, allogenico, donatore consanguineo, non HLA-identico		
41.0b.14↔	Trapianto di cellule staminali ematopoietiche dal midollo osseo, allogenico, donatore non consanguineo, HLA-identico		
41.0b.15↔	Trapianto di cellule staminali ematopoietiche dal midollo osseo, allogenico, donatore non consanguineo, non HLA-identico		
41.0b.21↔	Trapianto di cellule staminali ematopoietiche dal sangue periferico, autologo		
41.0b.22↔	Trapianto di cellule staminali ematopoietiche dal sangue periferico, allogenico, donatore consanguineo, HLA-identico		

#### ADRG P02

#### Interventi cardiotoracici o vascolari sul neonato

Procedura nella tabella P02-1

#### DRG P02A

#### Interventi cardiotoracici o vascolari sul neonato con respirazione assistita > 95 ore

Tempo di respirazione artificiale > 95 ore

#### DRG P02B

#### Interventi cardiotoracici o vascolari sul neonato senza respirazione assistita > 95 ore

### Procedura P02-1

35.00↔	Valvulotomia a cuore chiuso, valvola non specificata	35.11.11↔	Sostituzione della radice aortica con conservazione della valvola (intervento di Tirone David)
35.01↔	Valvulotomia a cuore chiuso, valvola aortica	35.11.20↔	Ricostruzione a cuore aperto della valvola aortica, senza sostituzione, per anomalie valvolari congenite
35.02↔	Valvulotomia a cuore chiuso, valvola mitrale	35.11.99↔	Valvuloplastica a cuore aperto della valvola aortica senza sostituzione, altro
35.03↔	Valvulotomia a cuore chiuso, valvola polmonare	35.12.00↔	Valvuloplastica a cuore aperto della valvola mitrale senza sostituzione, NAS
35.04↔	Valvulotomia a cuore chiuso, valvola tricuspide	35.12.10↔	Valvulotomia a cuore aperto della valvola mitrale
35.10↔	Valvuloplastica a cuore aperto senza sostituzione, valvola non specificata	35.12.11↔	Ricostruzione a cuore aperto di cuspidi mitrale
35.11.00↔	Valvuloplastica a cuore aperto della valvola aortica senza sostituzione, NAS		
35.11.10↔	Valvuloplastica a cuore aperto della valvola aortica		

35.12.20↔	Ricostruzione a cuore aperto della valvola mitrale, senza sostituzione, per anomalie valvolari congenite	35.31↔	Interventi sul muscolo papillare
35.12.99↔	Valvuloplastica a cuore aperto della valvola mitrale senza sostituzione, altro	35.32↔	Interventi sulle corde tendinee
35.13.00↔	Valvuloplastica a cuore aperto della valvola polmonare senza sostituzione, NAS	35.33.00↔	Anuloplastica, NAS
35.13.10↔	Valvulotomia a cuore aperto della valvola polmonare	35.33.10↔	Anuloplastica della valvola mitrale, NAS
35.13.20↔	Ricostruzione a cuore aperto della valvola polmonare, senza sostituzione, per anomalie valvolari congenite	35.33.11↔	Anuloplastica della valvola mitrale, a cielo aperto
35.13.99↔	Valvuloplastica a cuore aperto della valvola polmonare senza sostituzione, altro	35.33.19↔	Anuloplastica della valvola mitrale, altro
35.14.00↔	Valvuloplastica a cuore aperto della valvola tricuspide senza sostituzione, NAS	35.33.20↔	Anuloplastica della valvola polmonare, NAS
35.14.10↔	Valvulotomia a cuore aperto della valvola tricuspide	35.33.21↔	Anuloplastica della valvola polmonare, a cielo aperto
35.14.11↔	Ricostruzione a cuore aperto di cuspidi della valvola tricuspide	35.33.29↔	Anuloplastica della valvola polmonare, altro
35.14.20↔	Ricostruzione a cuore aperto della valvola tricuspide, senza sostituzione, per anomalie valvolari congenite	35.33.30↔	Anuloplastica della valvola tricuspide, NAS
35.14.99↔	Valvuloplastica a cuore aperto della valvola tricuspide senza sostituzione, altro	35.33.31↔	Anuloplastica della valvola tricuspide, a cielo aperto
35.19.00↔	Valvuloplastica a cuore aperto, senza sostituzione, altra valvola, NAS	35.33.39↔	Anuloplastica della valvola tricuspide, altro
35.19.10↔	Ricostruzione a cuore aperto di valvola atrioventricolare, senza sostituzione, per anomalie valvolari congenite	35.33.40↔	Anuloplastica della valvola aortica, NAS
35.19.11↔	Ricostruzione a cuore aperto di valvola del tronco arterioso, senza sostituzione, per anomalie valvolari congenite	35.33.41↔	Anuloplastica della valvola aortica, a cielo aperto
35.19.99↔	Valvuloplastica a cuore aperto, senza sostituzione, altra valvola, altro	35.33.49↔	Anuloplastica della valvola aortica, altro
35.20↔	Sostituzione di valvola cardiaca non specificata	35.33.99↔	Anuloplastica, altro
35.21.00↔	Sostituzione della valvola aortica con protesi, NAS	35.34↔	Infundibulectomia
35.21.10↔	Sostituzione della valvola aortica con protesi, bioprotesi	35.35.00↔	Interventi sulle trabecole carnose del cuore, NAS
35.21.11↔	Sostituzione della valvola aortica con bioprotesi, protesi autoespandente, senza sutura, chirurgica a cielo aperto	35.35.10↔	Resezione fibrosa o muscolare sottovalvolare aortica
35.21.12↔	Sostituzione della valvola aortica con protesi, bioprotesi stentless, chirurgica a cielo aperto	35.35.99↔	Interventi sulle trabecole carnose del cuore, altro
35.21.20↔	Impianto di protesi vascolare valvolata, valvola aortica biologica	35.39.00↔	Interventi su altre strutture adiacenti alle valvole del cuore, NAS
35.21.99↔	Sostituzione della valvola aortica con protesi, altro	35.39.10↔	Resezione sopravvalvolare, valvola cardiaca, NAS
35.22.00↔	Altra sostituzione della valvola aortica, NAS	35.39.11↔	Resezione sopravvalvolare aortica
35.22.10↔	Impianto mini-invasivo di valvola aortica, NAS	35.39.12↔	Resezione sopravvalvolare polmonare
35.22.11↔	Impianto mini-invasivo di valvola aortica, transapicale	35.39.19↔	Resezione sopravvalvolare, altra valvola cardiaca
35.22.12↔	Impianto mini-invasivo di valvola aortica, per via transapicale, mediante sistema percutaneo transapicale di accesso e chiusura	35.39.99↔	Interventi su altre strutture adiacenti alle valvole del cuore, altro
35.22.13↔	Impianto mini-invasivo di valvola aortica, accesso transaortico	35.41.00↔	Allargamento di difetto esistente del setto atriale, NAS
35.22.19↔	Impianto mini-invasivo di valvola aortica, altro	35.41.10↔	Allargamento di difetto esistente del setto atriale, tecnica a cielo aperto
35.22.20↔	Sostituzione della valvola aortica mediante autotrapianto [intervento di Ross]	35.41.20↔	Allargamento di difetto esistente del setto atriale, tecnica chiusa
35.22.21↔	Sostituzione a cielo aperto di protesi valvolare aortica meccanica	35.41.99↔	Allargamento di difetto esistente del setto atriale, altro
35.22.30↔	Impianto di protesi vascolare valvolata, valvola aortica meccanica	35.42.00↔	Creazione di difetto settale nel cuore, NAS
35.22.99↔	Altra sostituzione della valvola aortica, altro	35.42.10↔	Creazione di difetto settale nel cuore, tecnica a cielo aperto
35.23↔	Sostituzione della valvola mitrale con bioprotesi	35.42.20↔	Creazione di difetto settale nel cuore, tecnica chiusa
35.24↔	Altra sostituzione di valvola mitrale con protesi	35.42.99↔	Creazione di difetto settale nel cuore, altro
35.25.00↔	Sostituzione della valvola polmonare con protesi, NAS	35.43.00↔	Allargamento di difetto esistente del setto interventricolare, NAS
35.25.10↔	Sostituzione della valvola polmonare con protesi, bioprotesi	35.43.10↔	Allargamento di difetto esistente del setto interventricolare, tecnica a cielo aperto
35.25.20↔	Impianto di protesi vascolare valvolata, valvola polmonare biologica	35.43.20↔	Allargamento di difetto esistente del setto interventricolare, tecnica chiusa
35.25.99↔	Sostituzione della valvola polmonare con protesi, altro	35.43.99↔	Allargamento di difetto esistente del setto interventricolare, altro
35.26.00↔	Altra sostituzione della valvola polmonare, NAS	35.50↔	Riparazione di difetto settale non specificato del cuore con protesi
35.26.10↔	Impianto mini-invasivo di valvola polmonare, NAS	35.51↔	Riparazione di difetto del setto atriale con protesi, tecnica aperta
35.26.19↔	Impianto mini-invasivo di valvola polmonare, altro	35.53↔	Riparazione con protesi di difetto del setto interventricolare, per via aperta
35.26.20↔	Impianto di protesi vascolare valvolata, valvola polmonare meccanica	35.54↔	Riparazione con protesi di difetto dei cuscinetti endocardiaci
35.26.99↔	Altra sostituzione della valvola polmonare, altro	35.55↔	Riparazione con protesi di difetto del setto interventricolare, per via chiusa
35.27↔	Sostituzione di valvola tricuspide con bioprotesi	35.60↔	Riparazione di difetto di setto non specificato del cuore con innesto tissutale
35.28↔	Altra sostituzione di valvola tricuspide con protesi	35.61↔	Riparazione di difetto del setto atriale con innesto tissutale
35.29.00↔	Sostituzione di valvola cardiaca, altra valvola, NAS	35.62↔	Riparazione di difetto del setto ventricolare con innesto tissutale
35.29.10↔	Sostituzione di valvola atrioventricolare per anomalie valvolari congenite	35.63↔	Riparazione di difetto dei cuscinetti endocardiaci con innesto tissutale
35.29.20↔	Sostituzione di valvola del tronco arterioso per anomalie valvolari congenite	35.70↔	Altra e non specificata riparazione di difetto settale non specificato del cuore
35.29.99↔	Sostituzione di valvola cardiaca, altra valvola, altro	35.71↔	Altra e non specificata riparazione di difetto del setto atriale
		35.72.00↔	Riparazione di difetto del setto ventricolare, NAS
		35.72.10↔	Chiusura di difetto del setto ventricolare acquisito
		35.72.99↔	Riparazione di difetto del setto ventricolare, altro
		35.73↔	Altra e non specificata riparazione di difetto dei cuscinetti endocardiaci
		35.81↔	Correzione totale di tetralogia di Fallot
		35.82↔	Correzione totale di completa anomalia della connessione venosa polmonare
		35.83↔	Correzione totale del tronco arterioso
		35.84↔	Correzione totale di trasposizione di grandi vasi, NAC
		35.85↔	Intervento di Norwood stadio I
		35.91↔	Trasposizione interatriale del ritorno venoso
		35.92↔	Creazione di condotto fra ventricolo destro e arteria polmonare



35.93↔	Creazione di condotto fra il ventricolo sinistro e l'aorta	36.11.32↔	Bypass semplice (aorto)coronarico, mini-invasivo, con arteria autologa, arteria mammaria interna (arteria toracica interna)
35.94↔	Creazione di condotto fra l'atrio e arteria polmonare	36.11.33↔	Bypass semplice (aorto)coronarico, mini-invasivo, con arteria autologa, innesto libero di arteria mammaria interna (IMA) (arteria toracica interna)
35.95.00↔	Revisione di procedure correttive del cuore, NAS	36.11.34↔	Bypass semplice (aorto)coronarico, mini-invasivo, con arteria autologa, arteria addominale
35.95.10↔	Rifissazione di protesi valvolare cardiaca, NAS	36.11.35↔	Bypass semplice (aorto)coronarico, mini-invasivo, con arteria autologa, altra arteria
35.95.11↔	Rifissazione di protesi valvolare aortica	36.11.36↔	Bypass semplice (aorto)coronarico, mini-invasivo, con vena autologa, senza mesh esterno di supporto
35.95.12↔	Rifissazione di protesi valvolare mitralica	36.11.37↔	Bypass semplice (aorto)coronarico, mini-invasivo, con vena autologa, con mesh esterno di supporto
35.95.13↔	Rifissazione di protesi valvolare polmonare	36.11.38↔	Bypass semplice (aorto)coronarico, mini-invasivo, con xenotrapianto
35.95.14↔	Rifissazione di protesi valvolare tricuspide	36.11.3a↔	Bypass semplice (aorto)coronarico, mini-invasivo, con protesi vascolare
35.95.19↔	Rifissazione di protesi valvolare cardiaca, altro	36.11.99↔	Bypass semplice (aorto)coronarico, secondo la tecnica e il materiale, altro
35.95.99↔	Revisione di procedure correttive del cuore, altro	36.12.00↔	Duplici bypass (aorto)coronarico, secondo la tecnica e il materiale, NAS
35.98.00↔	Altri interventi sui setti del cuore, NAS	36.12.21↔	Duplici bypass (aorto)coronarico, chirurgico a cielo aperto (toracotomia, minitoracotomia, sternotomia), con arteria autologa, arteria radiale
35.98.10↔	Riparazione percutanea-transluminale di difetto del setto atriale, NAS	36.12.22↔	Duplici bypass (aorto)coronarico, chirurgico a cielo aperto (toracotomia, minitoracotomia, sternotomia), con arteria autologa, arteria mammaria interna (arteria toracica interna)
35.98.11↔	Riparazione percutanea-transluminale di difetto del setto atriale (un dispositivo di chiusura)	36.12.23↔	Duplici bypass (aorto)coronarico, chirurgico a cielo aperto (toracotomia, minitoracotomia, sternotomia), con arteria autologa, innesto libero di arteria mammaria interna (IMA) (arteria toracica interna)
35.98.12↔	Riparazione percutanea-transluminale di difetto del setto atriale (più di un dispositivo di chiusura)	36.12.24↔	Duplici bypass (aorto)coronarico, chirurgico a cielo aperto (toracotomia, minitoracotomia, sternotomia), con arteria autologa, arteria addominale
35.98.19↔	Riparazione percutanea-transluminale di difetto del setto atriale, altro	36.12.25↔	Duplici bypass (aorto)coronarico, chirurgico a cielo aperto (toracotomia, minitoracotomia, sternotomia), con arteria autologa, altra arteria
35.98.30↔	Riparazione percutanea-transluminale di difetto del setto ventricolare	36.12.26↔	Duplici bypass (aorto)coronarico, chirurgico a cielo aperto (toracotomia, minitoracotomia, sternotomia), con vena autologa, senza mesh esterno di supporto
35.98.99↔	Altri interventi sui setti del cuore, altro	36.12.27↔	Duplici bypass (aorto)coronarico, chirurgico a cielo aperto (toracotomia, minitoracotomia, sternotomia), con vena autologa, con mesh esterno di supporto
35.99.00↔	Altri interventi sulle valvole del cuore, NAS	36.12.28↔	Duplici bypass (aorto)coronarico, chirurgico a cielo aperto (toracotomia, minitoracotomia, sternotomia), con xenotrapianto
35.99.10↔	Altri interventi per anomalie valvolari cardiache congenite, NAS	36.12.2a↔	Duplici bypass (aorto)coronarico, chirurgico a cielo aperto (toracotomia, minitoracotomia, sternotomia), con protesi vascolare
35.99.11↔	Altri interventi per anomalie valvolari cardiache congenite, valvola aortica	36.12.31↔	Duplici bypass (aorto)coronarico, mini-invasivo, con arteria autologa, arteria radiale
35.99.12↔	Altri interventi per anomalie valvolari cardiache congenite, valvola mitrale	36.12.32↔	Duplici bypass (aorto)coronarico, mini-invasivo, con arteria autologa, arteria mammaria interna (arteria toracica interna)
35.99.13↔	Altri interventi per anomalie valvolari cardiache congenite, valvola polmonare	36.12.33↔	Duplici bypass (aorto)coronarico, mini-invasivo, con arteria autologa, innesto libero di arteria mammaria interna (IMA) (arteria toracica interna)
35.99.14↔	Altri interventi per anomalie valvolari cardiache congenite, valvola tricuspide	36.12.34↔	Duplici bypass (aorto)coronarico, mini-invasivo, con arteria autologa, arteria addominale
35.99.15↔	Altri interventi per anomalie valvolari cardiache congenite, valvola atrioventricolare o del tronco arterioso	36.12.35↔	Duplici bypass (aorto)coronarico, mini-invasivo, con arteria autologa, altra arteria
35.99.19↔	Altri interventi per anomalie valvolari cardiache congenite, altra valvola	36.12.36↔	Duplici bypass (aorto)coronarico, mini-invasivo, con vena autologa, senza mesh esterno di supporto
35.99.20↔	Altri interventi sulle valvole del cuore, mini-invasivi	36.12.37↔	Duplici bypass (aorto)coronarico, mini-invasivo, con vena autologa, con mesh esterno di supporto
35.99.99↔	Altri interventi sulle valvole del cuore, altro	36.12.38↔	Duplici bypass (aorto)coronarico, mini-invasivo, con xenotrapianto
36.03↔	Angioplastica dell'arteria coronarica a torace aperto	36.12.3a↔	Duplici bypass (aorto)coronarico, mini-invasivo, con protesi vascolare
36.09↔	Altra rimozione di ostruzione dell'arteria coronarica	36.12.99↔	Duplici bypass (aorto)coronarico, secondo la tecnica e il materiale, altro
36.10↔	Bypass aortocoronarico per rivascolarizzazione cardiaca, NAS	36.13.00↔	Triplice bypass (aorto)coronarico, secondo la tecnica e il materiale, NAS
36.11.00↔	Bypass semplice (aorto)coronarico, secondo la tecnica e il materiale, NAS		
36.11.21↔	Bypass semplice (aorto)coronarico, chirurgico a cielo aperto (toracotomia, minitoracotomia, sternotomia), con arteria autologa, arteria radiale		
36.11.22↔	Bypass semplice (aorto)coronarico, chirurgico a cielo aperto (toracotomia, minitoracotomia, sternotomia), con arteria autologa, arteria mammaria interna (arteria toracica interna)		
36.11.23↔	Bypass semplice (aorto)coronarico, chirurgico a cielo aperto (toracotomia, minitoracotomia, sternotomia), con arteria autologa, innesto libero di arteria mammaria interna (IMA) (arteria toracica interna)		
36.11.24↔	Bypass semplice (aorto)coronarico, chirurgico a cielo aperto (toracotomia, minitoracotomia, sternotomia), con arteria autologa, arteria addominale		
36.11.25↔	Bypass semplice (aorto)coronarico, chirurgico a cielo aperto (toracotomia, minitoracotomia, sternotomia), con arteria autologa, altra arteria		
36.11.26↔	Bypass semplice (aorto)coronarico, chirurgico a cielo aperto (toracotomia, minitoracotomia, sternotomia), con vena autologa, senza mesh esterno di supporto		
36.11.27↔	Bypass semplice (aorto)coronarico, chirurgico a cielo aperto (toracotomia, minitoracotomia, sternotomia), con vena autologa, con mesh esterno di supporto		
36.11.28↔	Bypass semplice (aorto)coronarico, chirurgico a cielo aperto (toracotomia, minitoracotomia, sternotomia), con xenotrapianto		
36.11.2a↔	Bypass semplice (aorto)coronarico, chirurgico a cielo aperto (toracotomia, minitoracotomia, sternotomia), con protesi vascolare		
36.11.31↔	Bypass semplice (aorto)coronarico, mini-invasivo, con arteria autologa, arteria radiale		

36.13.21↔	Triplice bypass (aorto)coronarico, chirurgico a cielo aperto (toracotomia, minitoracotomia, sternotomia), con arteria autologa, arteria radiale	36.18.1a↔	Quadruplo bypass (aorto)coronarico, chirurgico a cielo aperto (toracotomia, minitoracotomia, sternotomia), con protesi vascolare
36.13.22↔	Triplice bypass (aorto)coronarico, chirurgico a cielo aperto (toracotomia, minitoracotomia, sternotomia), con arteria autologa, arteria mammaria interna (arteria toracica interna)	36.18.21↔	Quadruplo bypass (aorto)coronarico, mini-invasivo, con arteria autologa, arteria radiale
36.13.23↔	Triplice bypass (aorto)coronarico, chirurgico a cielo aperto (toracotomia, minitoracotomia, sternotomia), con arteria autologa, innesto libero di arteria mammaria interna (IMA) (arteria toracica interna)	36.18.22↔	Quadruplo bypass (aorto)coronarico, mini-invasivo, con arteria autologa, arteria mammaria interna (arteria toracica interna)
36.13.24↔	Triplice bypass (aorto)coronarico, chirurgico a cielo aperto (toracotomia, minitoracotomia, sternotomia), con arteria autologa, arteria addominale	36.18.23↔	Quadruplo bypass (aorto)coronarico, mini-invasivo, con arteria autologa, innesto libero di arteria mammaria interna (IMA) (arteria toracica interna)
36.13.25↔	Triplice bypass (aorto)coronarico, chirurgico a cielo aperto (toracotomia, minitoracotomia, sternotomia), con arteria autologa, altra arteria	36.18.24↔	Quadruplo bypass (aorto)coronarico, mini-invasivo, con arteria autologa, arteria addominale
36.13.26↔	Triplice bypass (aorto)coronarico, chirurgico a cielo aperto (toracotomia, minitoracotomia, sternotomia), con vena autologa, senza mesh esterno di supporto	36.18.25↔	Quadruplo bypass (aorto)coronarico, mini-invasivo, con arteria autologa, altra arteria
36.13.27↔	Triplice bypass (aorto)coronarico, chirurgico a cielo aperto (toracotomia, minitoracotomia, sternotomia), con vena autologa, con mesh esterno di supporto	36.18.26↔	Quadruplo bypass (aorto)coronarico, mini-invasivo, con vena autologa, senza mesh esterno di supporto
36.13.28↔	Triplice bypass (aorto)coronarico, chirurgico a cielo aperto (toracotomia, minitoracotomia, sternotomia), con xenotrapianto	36.18.27↔	Quadruplo bypass (aorto)coronarico, mini-invasivo, con vena autologa, con mesh esterno di supporto
36.13.2a↔	Triplice bypass (aorto)coronarico, chirurgico a cielo aperto (toracotomia, minitoracotomia, sternotomia), con protesi vascolare	36.18.28↔	Quadruplo bypass (aorto)coronarico, mini-invasivo, con xenotrapianto
36.13.31↔	Triplice bypass (aorto)coronarico, mini-invasivo, con arteria autologa, arteria radiale	36.18.2a↔	Quadruplo bypass (aorto)coronarico, mini-invasivo, con protesi vascolare
36.13.32↔	Triplice bypass (aorto)coronarico, mini-invasivo, con arteria autologa, arteria mammaria interna (arteria toracica interna)	36.18.99↔	Quadruplo bypass (aorto)coronarico, secondo la tecnica e il materiale, altro
36.13.33↔	Triplice bypass (aorto)coronarico, mini-invasivo, con arteria autologa, innesto libero di arteria mammaria interna (IMA) (arteria toracica interna)	36.19↔	Altro bypass per rivascularizzazione cardiaca
36.13.34↔	Triplice bypass (aorto)coronarico, mini-invasivo, con arteria autologa, arteria addominale	36.1a.00↔	Quintuplo bypass (aorto)coronarico, secondo la tecnica e il materiale, NAS
36.13.35↔	Triplice bypass (aorto)coronarico, mini-invasivo, con arteria autologa, altra arteria	36.1a.11↔	Quintuplo bypass (aorto)coronarico, chirurgico a cielo aperto (toracotomia, minitoracotomia, sternotomia), con arteria autologa, arteria radiale
36.13.36↔	Triplice bypass (aorto)coronarico, mini-invasivo, con vena autologa, senza mesh esterno di supporto	36.1a.12↔	Quintuplo bypass (aorto)coronarico, chirurgico a cielo aperto (toracotomia, minitoracotomia, sternotomia), con arteria autologa, arteria mammaria interna (arteria toracica interna)
36.13.37↔	Triplice bypass (aorto)coronarico, mini-invasivo, con vena autologa, con mesh esterno di supporto	36.1a.13↔	Quintuplo bypass (aorto)coronarico, chirurgico a cielo aperto (toracotomia, minitoracotomia, sternotomia), con arteria autologa, innesto libero di arteria mammaria interna (IMA) (arteria toracica interna)
36.13.38↔	Triplice bypass (aorto)coronarico, mini-invasivo, con xenotrapianto	36.1a.14↔	Quintuplo bypass (aorto)coronarico, chirurgico a cielo aperto (toracotomia, minitoracotomia, sternotomia), con arteria autologa, arteria addominale
36.13.3a↔	Triplice bypass (aorto)coronarico, mini-invasivo, con protesi vascolare	36.1a.15↔	Quintuplo bypass (aorto)coronarico, chirurgico a cielo aperto (toracotomia, minitoracotomia, sternotomia), con arteria autologa, altra arteria
36.13.99↔	Triplice bypass (aorto)coronarico, secondo la tecnica e il materiale, altro	36.1a.16↔	Quintuplo bypass (aorto)coronarico, chirurgico a cielo aperto (toracotomia, minitoracotomia, sternotomia), con vena autologa, senza mesh esterno di supporto
36.18.00↔	Quadruplo bypass (aorto)coronarico, secondo la tecnica e il materiale, NAS	36.1a.17↔	Quintuplo bypass (aorto)coronarico, chirurgico a cielo aperto (toracotomia, minitoracotomia, sternotomia), con vena autologa, con mesh esterno di supporto
36.18.11↔	Quadruplo bypass (aorto)coronarico, chirurgico a cielo aperto (toracotomia, minitoracotomia, sternotomia), con arteria autologa, arteria radiale	36.1a.18↔	Quintuplo bypass (aorto)coronarico, chirurgico a cielo aperto (toracotomia, minitoracotomia, sternotomia), con xenotrapianto
36.18.12↔	Quadruplo bypass (aorto)coronarico, chirurgico a cielo aperto (toracotomia, minitoracotomia, sternotomia), con arteria autologa, arteria mammaria interna (arteria toracica interna)	36.1a.1a↔	Quintuplo bypass (aorto)coronarico, chirurgico a cielo aperto (toracotomia, minitoracotomia, sternotomia), con protesi vascolare
36.18.13↔	Quadruplo bypass (aorto)coronarico, chirurgico a cielo aperto (toracotomia, minitoracotomia, sternotomia), con arteria autologa, innesto libero di arteria mammaria interna (IMA) (arteria toracica interna)	36.1a.21↔	Quintuplo bypass (aorto)coronarico, mini-invasivo, con arteria autologa, arteria radiale
36.18.14↔	Quadruplo bypass (aorto)coronarico, chirurgico a cielo aperto (toracotomia, minitoracotomia, sternotomia), con arteria autologa, arteria addominale	36.1a.22↔	Quintuplo bypass (aorto)coronarico, mini-invasivo, con arteria autologa, arteria mammaria interna (arteria toracica interna)
36.18.15↔	Quadruplo bypass (aorto)coronarico, chirurgico a cielo aperto (toracotomia, minitoracotomia, sternotomia), con arteria autologa, altra arteria	36.1a.23↔	Quintuplo bypass (aorto)coronarico, mini-invasivo, con arteria autologa, innesto libero di arteria mammaria interna (IMA) (arteria toracica interna)
36.18.16↔	Quadruplo bypass (aorto)coronarico, chirurgico a cielo aperto (toracotomia, minitoracotomia, sternotomia), con vena autologa, senza mesh esterno di supporto	36.1a.24↔	Quintuplo bypass (aorto)coronarico, mini-invasivo, con arteria autologa, arteria addominale
36.18.17↔	Quadruplo bypass (aorto)coronarico, chirurgico a cielo aperto (toracotomia, minitoracotomia, sternotomia), con vena autologa, con mesh esterno di supporto	36.1a.25↔	Quintuplo bypass (aorto)coronarico, mini-invasivo, con arteria autologa, altra arteria
36.18.18↔	Quadruplo bypass (aorto)coronarico, chirurgico a cielo aperto (toracotomia, minitoracotomia, sternotomia), con xenotrapianto	36.1a.26↔	Quintuplo bypass (aorto)coronarico, mini-invasivo, con vena autologa, senza mesh esterno di supporto
		36.1a.27↔	Quintuplo bypass (aorto)coronarico, mini-invasivo, con vena autologa, con mesh esterno di supporto
		36.1a.28↔	Quintuplo bypass (aorto)coronarico, mini-invasivo, con xenotrapianto
		36.1a.2a↔	Quintuplo bypass (aorto)coronarico, mini-invasivo, con protesi vascolare

36.1a.99↔	Quintuplo bypass (aorto)coronarico, altro	36.99.20↔	Interventi per anomalie congenite dei vasi cardiaci
36.1b.00↔	Sestuplo e ulteriore bypass (aorto)coronarico, secondo la tecnica e il materiale, NAS	36.99.30↔	Ricostruzione dell'ostio coronarico
36.1b.11↔	Sestuplo e ulteriore bypass (aorto)coronarico, chirurgico a cielo aperto (toracotomia, minitoracotomia, sternotomia), con arteria autologa, arteria radiale	36.99.40↔	Simpatectomia coronarica
36.1b.12↔	Sestuplo e ulteriore bypass (aorto)coronarico, chirurgico a cielo aperto (toracotomia, minitoracotomia, sternotomia), con arteria autologa, arteria mammaria interna (arteria toracica interna)	36.99.99↔	Altri interventi sui vasi cardiaci, altro
36.1b.13↔	Sestuplo e ulteriore bypass (aorto)coronarico, chirurgico a cielo aperto (toracotomia, minitoracotomia, sternotomia), con arteria autologa, innesto libero di arteria mammaria interna (IMA) (arteria toracica interna)	37.10↔	Incisione cardiaca, NAS
36.1b.14↔	Sestuplo e ulteriore bypass (aorto)coronarico, chirurgico a cielo aperto (toracotomia, minitoracotomia, sternotomia), con arteria autologa, arteria addominale	37.11.00↔	Cardiotomia, NAS
36.1b.15↔	Sestuplo e ulteriore bypass (aorto)coronarico, chirurgico a cielo aperto (toracotomia, minitoracotomia, sternotomia), con arteria autologa, altra arteria	37.11.10↔	Incisione epicardica, endocardica ed epimiocardica
36.1b.16↔	Sestuplo e ulteriore bypass (aorto)coronarico, chirurgico a cielo aperto (toracotomia, minitoracotomia, sternotomia), con vena autologa, senza mesh esterno di supporto	37.11.99↔	Cardiotomia, altro
36.1b.17↔	Sestuplo e ulteriore bypass (aorto)coronarico, chirurgico a cielo aperto (toracotomia, minitoracotomia, sternotomia), con vena autologa, con mesh esterno di supporto	37.32↔	Asportazione di aneurisma del cuore
36.1b.18↔	Sestuplo e ulteriore bypass (aorto)coronarico, chirurgico a cielo aperto (toracotomia, minitoracotomia, sternotomia), con xenotrapianto	37.33.00↔	Asportazione o distruzione di altra lesione o tessuto del cuore, a cielo aperto, NAS
36.1b.1a↔	Sestuplo e ulteriore bypass (aorto)coronarico, chirurgico a cielo aperto (toracotomia, minitoracotomia, sternotomia), con protesi vascolare	37.33.10↔	Asportazione o distruzione del sistema di conduzione del cuore, a cielo aperto, NAS
36.1b.21↔	Sestuplo e ulteriore bypass (aorto)coronarico, mini-invasivo, con arteria autologa, arteria radiale	37.33.11↔	Asportazione o distruzione del sistema di conduzione del cuore, a cielo aperto, misure ablative per tachiaritmia
36.1b.22↔	Sestuplo e ulteriore bypass (aorto)coronarico, mini-invasivo, con arteria autologa, arteria mammaria interna (arteria toracica interna)	37.33.19↔	Asportazione o distruzione del sistema di conduzione del cuore, a cielo aperto, altro
36.1b.23↔	Sestuplo e ulteriore bypass (aorto)coronarico, mini-invasivo, con arteria autologa, innesto libero di arteria mammaria interna (IMA) (arteria toracica interna)	37.33.20↔	Asportazione di altra lesione o tessuto del cuore, a cielo aperto
36.1b.24↔	Sestuplo e ulteriore bypass (aorto)coronarico, mini-invasivo, con arteria autologa, arteria addominale	37.33.30↔	Distruzione di altra lesione o tessuto del cuore, a cielo aperto
36.1b.25↔	Sestuplo e ulteriore bypass (aorto)coronarico, mini-invasivo, con arteria autologa, altra arteria	37.33.99↔	Asportazione o distruzione di altra lesione o tessuto del cuore, a cielo aperto, altro
36.1b.26↔	Sestuplo e ulteriore bypass (aorto)coronarico, mini-invasivo, con vena autologa, senza mesh esterno di supporto	37.35↔	Ventricolectomia parziale
36.1b.27↔	Sestuplo e ulteriore bypass (aorto)coronarico, mini-invasivo, con vena autologa, con mesh esterno di supporto	37.41↔	Inserzione di sistema protetico di assistenza cardiaca attorno al cuore
36.1b.28↔	Sestuplo e ulteriore bypass (aorto)coronarico, mini-invasivo, con xenotrapianto	37.49↔	Altra ricostruzione plastica del cuore e del pericardio
36.1b.2a↔	Sestuplo e ulteriore bypass (aorto)coronarico, mini-invasivo, con protesi vascolare	37.4x.00↔	Riparazione del cuore e del pericardio, NAS
36.1b.99↔	Sestuplo e ulteriore bypass (aorto)coronarico, secondo la tecnica e il materiale, altro	37.4x.10↔	Sutura del pericardio (dopo lacerazione)
36.2↔	Rivascolarizzazione cardiaca mediante innesto arterioso	37.4x.11↔	Riparazione del pericardio, altro
36.31↔	Rivascolarizzazione transmiocardica a cuore aperto	37.4x.20↔	Sutura del miocardio (dopo lacerazione)
36.32↔	Altra rivascolarizzazione transmiocardica	37.4x.21↔	Riparazione del miocardio, altro
36.33↔	Rivascolarizzazione transmiocardica endoscopica	37.4x.99↔	Riparazione del cuore e del pericardio, altro
36.34↔	Rivascolarizzazione transmiocardica percutanea	37.52↔	Impianto di sistema cardiaco integrale di sostituzione
36.39.00↔	Altra rivascolarizzazione cardiaca, NAS	37.6a.11↔	Impianto di sistema di assistenza cardiocircolatoria, con pompa, senza funzione di scambio gassoso, extracorporeo, del ventricolo sinistro, chirurgico a cielo aperto per via toracica (toracotomia, minitoracotomia, sternotomia)
36.39.10↔	Rivascolarizzazione cardiaca mediante patch coronarico	37.6a.12↔	Impianto di sistema di assistenza cardiocircolatoria, con pompa, senza funzione di scambio gassoso, extracorporeo, del ventricolo destro, chirurgico a cielo aperto per via toracica (toracotomia, minitoracotomia, sternotomia)
36.39.11↔	Revisione di bypass coronarico	37.6a.21↔	Impianto di sistema di assistenza cardiocircolatoria, con pompa, senza funzione di scambio gassoso, extracorporeo, biventricolare, chirurgico a cielo aperto per via toracica (toracotomia, minitoracotomia, sternotomia)
36.39.12↔	Nuovo innesto di bypass coronarico	37.6a.31↔	Impianto di sistema di assistenza cardiocircolatoria, con pompa, senza funzione di scambio gassoso, intracorporeo, del ventricolo sinistro, chirurgico a cielo aperto per via toracica (toracotomia, minitoracotomia, sternotomia)
36.39.13↔	Trasposizione di arterie coronarie	37.6a.32↔	Impianto di sistema di assistenza cardiocircolatoria, con pompa, senza funzione di scambio gassoso, intracorporeo, del ventricolo destro, chirurgico a cielo aperto per via toracica (toracotomia, minitoracotomia, sternotomia)
36.39.99↔	Altra rivascolarizzazione cardiaca, altro	37.6a.33↔	Impianto di sistema di assistenza cardiocircolatoria, con pompa, senza funzione di scambio gassoso, intracorporeo, biventricolare, chirurgico a cielo aperto per via toracica (toracotomia, minitoracotomia, sternotomia)
36.91↔	Riparazione di aneurisma di un vaso coronarico	37.6a.51↔	Impianto di sistema di assistenza cardiocircolatoria e respiratoria, con pompa, con rimozione di CO2, extracorporeo, veno-venoso, percutaneo
36.99.00↔	Altri interventi sui vasi del cuore NAS	37.6a.61↔	Impianto di sistema di assistenza cardiocircolatoria e respiratoria, con pompa, con ossigenatore (rimozione di CO2 inclusa), extracorporeo, veno-venoso, chirurgico a cielo aperto per via extratoracica (es. denudamento di vaso)
36.99.10↔	Trapianto intracoronarico di cellule staminali, NAS	37.6a.62↔	Impianto di sistema di assistenza cardiocircolatoria e respiratoria, con pompa, con ossigenatore (rimozione di CO2 inclusa), extracorporeo, veno-venoso, percutaneo
36.99.11↔	Trapianto intracoronarico di cellule staminali senza arricchimento di frazioni di cellule staminali né moltiplicazione in coltura	37.6a.71↔	Impianto di sistema di assistenza cardiocircolatoria e respiratoria, con pompa, con ossigenatore (rimozione di CO2 inclusa), extracorporeo, veno-arterioso o veno-venoarterioso, chirurgico a cielo aperto per via toracica (toracotomia, minitoracotomia, sternotomia)
36.99.12↔	Trapianto intracoronarico di cellule staminali con arricchimento di frazioni di cellule staminali o moltiplicazione in coltura		
36.99.19↔	Trapianto intracoronarico di cellule staminali, altro		

37.6a.72↔	Impianto di sistema di assistenza cardiocircolatoria e respiratoria, con pompa, con ossigenatore (rimozione di CO2 inclusa), extracorporeo, veno-arterioso o veno-venoarterioso, chirurgico a cielo aperto per via extratoracica (es. denudamento di vaso)	37.9a.11↔	Impianto o sostituzione di sistema di modulazione della contrattilità cardiaca (CCM)
37.6a.73↔	Impianto di sistema di assistenza cardiocircolatoria e respiratoria, con pompa, con ossigenatore (rimozione di CO2 inclusa), extracorporeo, veno-arterioso o veno-venoarterioso, percutaneo	37.9a.99↔	Impianto di un sistema di stimolazione miocardica, altro
37.6b.11↔	Rimozione di sistema di assistenza cardiocircolatoria, con pompa, senza funzione di scambio gassoso, extracorporeo, del ventricolo sinistro, chirurgica a cielo aperto per via toracica (toracotomia, minitoracotomia, sternotomia)	38.04.00↔	Incisione dell'aorta, NAS
37.6b.12↔	Rimozione di sistema di assistenza cardiocircolatoria, con pompa, senza funzione di scambio gassoso, extracorporeo, del ventricolo destro, chirurgica a cielo aperto per via toracica (toracotomia, minitoracotomia, sternotomia)	38.04.10↔	Incisione dell'aorta ascendente e dell'arco aortico
37.6b.21↔	Rimozione di sistema di assistenza cardiocircolatoria, con pompa, senza funzione di scambio gassoso, extracorporeo, biventricolare, chirurgica a cielo aperto per via toracica (toracotomia, minitoracotomia, sternotomia)	38.04.20↔	Incisione dell'aorta discendente
37.6b.31↔	Rimozione di sistema di assistenza cardiocircolatoria, con pompa, senza funzione di scambio gassoso, intracorporeo, del ventricolo sinistro, chirurgica a cielo aperto per via toracica (toracotomia, minitoracotomia, sternotomia)	38.04.30↔	Incisione dell'aorta addominale
37.6b.32↔	Rimozione di sistema di assistenza cardiocircolatoria, con pompa, senza funzione di scambio gassoso, intracorporeo, del ventricolo destro, chirurgica a cielo aperto per via toracica (toracotomia, minitoracotomia, sternotomia)	38.04.99↔	Incisione dell'aorta, altro
37.6b.33↔	Rimozione di sistema di assistenza cardiocircolatoria, con pompa, senza funzione di scambio gassoso, intracorporeo, biventricolare, chirurgica a cielo aperto per via toracica (toracotomia, minitoracotomia, sternotomia)	38.05.00↔	Incisione di altri vasi toracici, NAS
37.6b.61↔	Rimozione di sistema di assistenza cardiocircolatoria e respiratoria, con pompa, con ossigenatore (rimozione di CO2 inclusa), extracorporeo, veno-venoso, chirurgica a cielo aperto per via extratoracica (es. denudamento di vaso)	38.05.10↔	Incisione di altre arterie toraciche
37.6b.71↔	Rimozione di sistema di assistenza cardiocircolatoria e respiratoria, con pompa, con ossigenatore (rimozione di CO2 inclusa), extracorporeo, veno-arterioso o veno-venoarterioso, chirurgica a cielo aperto per via toracica (toracotomia, minitoracotomia, sternotomia)	38.05.20↔	Incisione di vene toraciche, NAS
37.6b.72↔	Rimozione di sistema di assistenza cardiocircolatoria e respiratoria, con pompa, con ossigenatore (rimozione di CO2 inclusa), extracorporeo, veno-arterioso o veno-venoarterioso, chirurgica a cielo aperto per via extratoracica (es. denudamento di vaso)	38.05.21↔	Incisione di vene toraciche profonde
37.6b.81↔	Rimozione di contropulsatore aortico (IABP), chirurgica a cielo aperto	38.05.29↔	Incisione di vene toraciche, altro
37.6b.a1↔	Rimozione di sistema di assistenza cardiocircolatoria e respiratoria, senza pompa, con rimozione di CO2, extracorporeo, arterio-venoso, chirurgica a cielo aperto per via extratoracica (es. denudamento di vaso)	38.05.99↔	Incisione di altri vasi toracici, altro
37.91↔	Massaggio cardiaco a torace aperto	38.07.00↔	Incisione di vene addominali, NAS
37.99.00↔	Altri interventi sul cuore e sul pericardio, NAS	38.07.10↔	Incisione di vene addominali profonde, NAS
37.99.10↔	Trapianto intramiocardico di cellule staminali, NAS	38.07.11↔	Incisione della vena cava inferiore
37.99.11↔	Trapianto intramiocardico di cellule staminali senza arricchimento di frazioni di cellule staminali né moltiplicazione in coltura	38.07.12↔	Incisione della vena iliaca
37.99.12↔	Trapianto intramiocardico di cellule staminali con arricchimento di frazioni di cellule staminali o moltiplicazione in coltura	38.07.19↔	Incisione di vene addominali profonde, altro
37.99.19↔	Trapianto intramiocardico di cellule staminali, altro	38.07.99↔	Incisione di vene addominali, altro
37.99.20↔	Interventi per anomalie congenite del cuore, NAS	38.15.00↔	Enderarteriectomia di altri vasi toracici, NAS
37.99.21↔	Correzione di ventricolo destro a doppia uscita, tipo Fallot	38.15.10↔	Enderarteriectomia dell'arteria succlavia
37.99.22↔	Correzione di altro ventricolo destro a doppia uscita	38.15.20↔	Enderarteriectomia del tronco brachiocefalico
37.99.23↔	Intervento su cuore funzionalmente/morfologicamente monoventricolare	38.15.30↔	Enderarteriectomia dell'arteria polmonare
37.99.24↔	Correzione di cuore triatriato	38.15.40↔	Enderarteriectomia della vena polmonare
37.99.25↔	Correzione di sindrome da atresia della valvola polmonare	38.15.99↔	Enderarteriectomia di altri vasi toracici, altro
37.99.29↔	Interventi per anomalie congenite del cuore, altro	38.34.00↔	Resezione dell'aorta con anastomosi, NAS
37.99.30↔	Legatura di orecchietta cardiaca	38.34.10↔	Resezione dell'aorta ascendente e dell'arco aortico con anastomosi
37.99.80↔	Reintervento su cuore e pericardio	38.34.20↔	Resezione dell'aorta discendente con anastomosi
37.99.99↔	Altri interventi sul cuore e sul pericardio, altro	38.34.30↔	Resezione dell'aorta addominale con anastomosi
37.9a.00↔	Impianto di un sistema di stimolazione miocardica, NAS	38.34.99↔	Resezione dell'aorta con anastomosi, altro
		38.35.00↔	Resezione di vasi toracici con anastomosi, NAS
		38.35.10↔	Resezione di arterie toraciche con anastomosi, NAS
		38.35.11↔	Resezione dell'arteria succlavia con anastomosi
		38.35.12↔	Resezione del tronco brachiocefalico con anastomosi
		38.35.13↔	Resezione dell'arteria polmonare con anastomosi
		38.35.19↔	Resezione di arterie toraciche con anastomosi, altro
		38.35.20↔	Resezione di vene toraciche con anastomosi, NAS
		38.35.21↔	Resezione della vena polmonare con anastomosi
		38.35.22↔	Resezione della vena succlavia con anastomosi
		38.35.23↔	Resezione della vena cava superiore con anastomosi
		38.35.28↔	Resezione di vene toraciche e altre vene profonde con anastomosi
		38.35.29↔	Resezione di vene toraciche con anastomosi, altro
		38.35.99↔	Resezione di vasi toracici con anastomosi, altro
		39.0x.00↔	Shunt arterioso sistemico-polmonare, NAS
		39.0x.10↔	Anastomosi succlavia-polmonare (Blalock-Taussig)
		39.0x.11↔	Anastomosi aorta-polmonare destra (Waterston-Cooley)
		39.0x.12↔	Anastomosi aorta discendente-polmonare sinistra (Potts-Smith)
		39.0x.13↔	Anastomosi polmonare sinistra-polmonare destra
		39.0x.20↔	Shunt protesico polmonare-aorta, centrale
		39.0x.21↔	Shunt protesico polmonare-aorta, periferico
		39.0x.23↔	Banding dell'arteria polmonare
		39.0x.24↔	Shunt arterioso sistemico-polmonare, intervento di Damus-Kay-Stansel
		39.0x.99↔	Shunt arterioso sistemico-polmonare, altro
		39.21.00↔	Anastomosi vena cava-arteria polmonare, NAS
		39.21.10↔	Intervento di Glenn su cuore funzionalmente/morfologicamente monoventricolare
		39.21.99↔	Anastomosi vena cava-arteria polmonare, altro
		39.49.00↔	Altra revisione di interventi vascolari, NAS
		39.49.10↔	Revisione di anastomosi vascolare
		39.49.20↔	Revisione di impianto vascolare
		39.49.21↔	Sostituzione di impianto vascolare
		39.49.22↔	Rimozione di impianto vascolare
		39.49.30↔	Sostituzione di condotto cardiaco
		39.49.99↔	Altra revisione di interventi vascolari, altro
		39.56.00↔	Riparazione di vaso sanguigno con patch tissutale, NAS

39.56.10↔	Riparazione di vaso sanguigno del capo e del collo con patch tissutale, NAS	39.57.11↔	Riparazione di vasi intracranici con patch sintetico
39.56.11↔	Riparazione di vasi intracranici con patch tissutale	39.57.12↔	Riparazione di arterie extracraniche del capo e del collo con patch sintetico
39.56.12↔	Riparazione della vena giugulare con patch tissutale	39.57.13↔	Riparazione della vena giugulare con patch sintetico
39.56.19↔	Riparazione di vaso sanguigno del capo e del collo con patch tissutale, altro	39.57.19↔	Riparazione di vaso sanguigno del capo e del collo con patch sintetico, altro
39.56.20↔	Riparazione di vasi dell'arto superiore con patch tissutale, NAS	39.57.20↔	Riparazione di vasi dell'arto superiore con patch sintetico, NAS
39.56.21↔	Riparazione di arterie dell'arto superiore con patch tissutale	39.57.21↔	Riparazione di arterie dell'arto superiore con patch sintetico
39.56.22↔	Riparazione della vena succlavia, vena ascellare e vena brachiocefalica con patch tissutale	39.57.22↔	Riparazione della vena succlavia, vena ascellare e vena brachiocefalica con patch sintetico
39.56.23↔	Riparazione di altre vene profonde dell'arto superiore con patch tissutale	39.57.23↔	Riparazione di altre vene profonde dell'arto superiore con patch sintetico
39.56.29↔	Riparazione di vasi dell'arto superiore con patch tissutale, altro	39.57.29↔	Riparazione di vasi dell'arto superiore con patch sintetico, altro
39.56.30↔	Riparazione di vasi toracici con patch tissutale, NAS	39.57.30↔	Riparazione di vaso toracico con patch sintetico, NAS
39.56.31↔	Riparazione dell'aorta toracica con patch tissutale	39.57.31↔	Riparazione dell'aorta toracica con patch sintetico
39.56.32↔	Riparazione della vena polmonare con patch tissutale	39.57.32↔	Riparazione della vena polmonare con patch sintetico
39.56.33↔	Riparazione della vena cava superiore con patch tissutale	39.57.33↔	Riparazione della vena cava superiore con patch sintetico
39.56.39↔	Riparazione di vasi toracici con patch tissutale, altro	39.57.39↔	Riparazione di vaso toracico con patch sintetico, altro
39.56.40↔	Riparazione di arterie addominali con patch tissutale, NAS	39.57.40↔	Riparazione di arterie addominali con patch sintetico, NAS
39.56.41↔	Riparazione dell'aorta addominale con patch tissutale	39.57.41↔	Riparazione dell'aorta addominale con patch sintetico
39.56.42↔	Riparazione del tronco celiaco con patch tissutale	39.57.42↔	Riparazione del tronco celiaco con patch sintetico
39.56.43↔	Riparazione dell'arteria gastrica con patch tissutale	39.57.43↔	Riparazione dell'arteria gastrica con patch sintetico
39.56.44↔	Riparazione dell'arteria epatica con patch tissutale	39.57.44↔	Riparazione dell'arteria epatica con patch sintetico
39.56.45↔	Riparazione dell'arteria splenica con patch tissutale	39.57.45↔	Riparazione dell'arteria splenica con patch sintetico
39.56.46↔	Riparazione dell'arteria renale con patch tissutale	39.57.46↔	Riparazione dell'arteria renale con patch sintetico
39.56.47↔	Riparazione dell'arteria mesenterica con patch tissutale	39.57.47↔	Riparazione dell'arteria mesenterica con patch sintetico
39.56.48↔	Riparazione dell'arteria iliaca con patch tissutale	39.57.48↔	Riparazione dell'arteria iliaca con patch sintetico
39.56.49↔	Riparazione di arterie addominali con patch tissutale, altro	39.57.49↔	Riparazione di arterie addominali con patch sintetico, altro
39.56.50↔	Riparazione di vene addominali con patch tissutale, NAS	39.57.50↔	Riparazione di vene addominali con patch sintetico, NAS
39.56.51↔	Riparazione della vena cava inferiore con patch tissutale	39.57.51↔	Riparazione della vena cava inferiore con patch sintetico
39.56.52↔	Riparazione della vena iliaca con patch tissutale	39.57.52↔	Riparazione della vena iliaca con patch sintetico
39.56.59↔	Riparazione di vene addominali con patch tissutale, altro	39.57.59↔	Riparazione di vene addominali con patch sintetico, altro
39.56.60↔	Riparazione di vasi dell'arto inferiore con patch tissutale, NAS	39.57.60↔	Riparazione di vasi dell'arto inferiore con patch sintetico, NAS
39.56.61↔	Riparazione di arterie dell'arto inferiore con patch tissutale	39.57.61↔	Riparazione di arterie dell'arto inferiore con patch sintetico
39.56.62↔	Riparazione della vena femorale e vena poplitea con patch tissutale	39.57.62↔	Riparazione della vena femorale e vena poplitea con patch sintetico
39.56.63↔	Riparazione di altre vene profonde dell'arto inferiore con patch tissutale	39.57.63↔	Riparazione di altre vene profonde dell'arto inferiore con patch sintetico
39.56.64↔	Riparazione di vene superficiali della coscia con patch tissutale	39.57.64↔	Riparazione di vene superficiali della coscia con patch sintetico
39.56.69↔	Riparazione di vasi dell'arto inferiore con patch tissutale, altro	39.57.69↔	Riparazione di vasi dell'arto inferiore con patch sintetico, altro
39.56.99↔	Riparazione di vaso sanguigno con patch tissutale, altro	39.57.99↔	Riparazione di vaso sanguigno con patch sintetico, altro
39.57.00↔	Riparazione di vaso sanguigno con patch sintetico, NAS	39.58↔	Riparazione di vaso sanguigno con patch di tipo non specificato
39.57.10↔	Riparazione di vaso sanguigno del capo e del collo con patch sintetico, NAS		

**ADRG P03****Neonato, peso all'ammissione 1000 - 1499 g con procedura OR significativa o respirazione assistita > 95 ore**

Peso all'ammissione < 1500 g e (ogni Procedura operatoria eccetto Tabella P03-1 o Tempo di respirazione artificiale > 95 ore)

**DRG P03A****Neonato, peso all'ammissione 1000 - 1499 g con problemi gravi multipli, con respirazione assistita > 479 ore**

Neonato con problemi gravi multipli e Tempo di respirazione artificiale > 95 ore e Tempo di respirazione artificiale > 479 ore

**DRG P03B****Neonato, peso all'ammissione 1000 - 1499 g, con problemi gravi multipli, con respirazione assistita > 95 e < 241 ore**

Neonato con problemi gravi multipli e Tempo di respirazione artificiale > 95 ore

**DRG P03C****Neonato, peso all'ammissione 1000 - 1499 g con procedura OR significativa o respirazione assistita > 95 ore****Procedura P03-1**

25.92↔	Frenulectomia linguale	53.01↔	Riparazione monolaterale di ernia inguinale diretta
53.00↔	Riparazione monolaterale di ernia inguinale, NAS	53.02↔	Riparazione monolaterale di ernia inguinale indiretta

53.03↔	Riparazione monolaterale di ernia inguinale diretta con innesto o protesi	53.14↔	Riparazione bilaterale di ernia inguinale diretta con innesto o protesi
53.04↔	Riparazione monolaterale di ernia inguinale indiretta con innesto o protesi	53.15↔	Riparazione bilaterale di ernia inguinale indiretta con innesto o protesi
53.05↔	Riparazione monolaterale di ernia inguinale con innesto o protesi, NAS	53.16↔	Riparazione bilaterale di ernia inguinale una diretta e l'altra indiretta, con innesto o protesi
53.10↔	Riparazione bilaterale di ernia inguinale, NAS	53.17↔	Riparazione bilaterale di ernia inguinale con innesto o protesi, NAS
53.11↔	Riparazione bilaterale di ernia inguinale diretta	64.0↔	Circoncisione
53.12↔	Riparazione bilaterale di ernia inguinale indiretta		
53.13↔	Riparazione bilaterale di ernia inguinale, una diretta e l'altra indiretta		

**ADRG P04****Neonato, peso all'ammissione 1500 - 1999 g con procedura OR significativa o respirazione assistita > 95 ore**

Peso all'ammissione < 2000 g e (ogni Procedura operatoria eccetto Tabella P04-1 o Tempo di respirazione artificiale > 95 ore)

**DRG P04A****Neonato, peso all'ammissione 1000 - 1999 g con respirazione assistita > 240 ore, con problemi gravi multipli o procedure OR complesse in più tempi**

(Neonato con problemi gravi multipli o Procedura OR estesa in più tempi) e Tempo di respirazione artificiale > 240 ore

**DRG P04B****Neonato, peso all'ammissione 1500 - 1999 g con procedura OR significativa o respirazione assistita > 95 ore e < 241 ore, con problemi gravi multipli o procedure OR complesse in più tempi**

Neonato con problemi gravi multipli o Procedura OR estesa in più tempi

**DRG P04C****Neonato, peso all'ammissione 1500 - 1999 g con procedura OR significativa o respirazione assistita > 95 ore, senza problemi gravi multipli, senza procedure OR complesse in più tempi****Procedura P04-1**

25.92↔	Frenulectomia linguale	53.12↔	Riparazione bilaterale di ernia inguinale indiretta
53.00↔	Riparazione monolaterale di ernia inguinale, NAS	53.13↔	Riparazione bilaterale di ernia inguinale, una diretta e l'altra indiretta
53.01↔	Riparazione monolaterale di ernia inguinale diretta	53.14↔	Riparazione bilaterale di ernia inguinale diretta con innesto o protesi
53.02↔	Riparazione monolaterale di ernia inguinale indiretta	53.15↔	Riparazione bilaterale di ernia inguinale indiretta con innesto o protesi
53.03↔	Riparazione monolaterale di ernia inguinale diretta con innesto o protesi	53.16↔	Riparazione bilaterale di ernia inguinale una diretta e l'altra indiretta, con innesto o protesi
53.04↔	Riparazione monolaterale di ernia inguinale indiretta con innesto o protesi	53.17↔	Riparazione bilaterale di ernia inguinale con innesto o protesi, NAS
53.05↔	Riparazione monolaterale di ernia inguinale con innesto o protesi, NAS	64.0↔	Circoncisione
53.10↔	Riparazione bilaterale di ernia inguinale, NAS		
53.11↔	Riparazione bilaterale di ernia inguinale diretta		

**ADRG P05****Neonato, peso all'ammissione > 1999 g con procedura OR significativa o respirazione assistita > 95 ore**

(Peso all'ammissione < 2500 g o Peso all'ammissione > 2499 g e (ogni Procedura operatoria eccetto Tabella P05-4 o Tempo di respirazione artificiale > 95 ore) o Peso all'ammissione > 2499 g e nessuna Procedura operatoria e nessuna Procedura nella Tabella P05-5 e Tempo di respirazione artificiale < 25 ore e nessuna Diagnosi nella Tabella P05-1 e (durata del soggiorno è uguale 1 giorno o Procedura non nella tabella P05-6 e nessuna Diagnosi nella Tabella P05-2) e Diagnosi nella tabella P05-3 o Peso all'ammissione > 2499 g e Procedura nella tabella P05-7) e (ogni Procedura operatoria eccetto Tabella P05-4 o Tempo di respirazione artificiale > 95 ore)

**DRG P05A****Neonato, peso all'ammissione > 1999 g con procedura OR significativa o respirazione assistita > 95 ore o con procedure OR complesse in più tempi, con problemi gravi multipli**

Neonato con problemi gravi multipli e (Tempo di respirazione artificiale > 95 ore o Procedura OR estesa in più tempi)

**DRG P05B**

**Neonato, peso all'ammissione > 1999 g con procedura OR significativa, con problemi gravi multipli, senza procedure OR complesse in più tempi, senza respirazione assistita > 95 ore**

Neonato con problemi gravi multipli

**DRG P05C**

**Neonato, peso all'ammissione > 1999 g con procedura OR significativa o respirazione assistita > 95 ore, senza problemi gravi multipli**

**Diagnosi P05-1**

A01.0	Febbre tifoide	A26.0	Erisipeloide cutaneo
A01.1	Paratifo A	A26.7	Sepsi da Erysipelothrix
A01.2	Paratifo B	A26.8	Altre forme di erisipeloide
A01.3	Paratifo C	A26.9	Erisipeloide non specificato
A01.4	Paratifo non specificato	A27.0	Leptospirosi itteroemorragica [malattia di Weil]
A02.0	Enterite da salmonella	A27.8	Altre forme di leptospirosi
A02.1	Sepsi da salmonella	A27.9	Leptospirosi non specificata
A02.2	Infezioni localizzate da salmonella	A28.0	Pasteurellosi
A02.8	Altre infezioni da salmonella, specificate	A28.1	Malattia da graffio di gatto
A02.9	Infezione da salmonella, non specificata	A28.2	Yersiniosi extraintestinale
A03.0	Shigellosi da Shigella dysenteriae	A28.8	Altre malattie batteriche trasmesse da animali specificate, non classificate altrove
A03.1	Shigellosi da Shigella flexneri	A28.9	Malattia batterica trasmessa da animali, non specificata
A03.2	Shigellosi da Shigella boydii	A32.0	Listeriosi cutanea
A03.3	Shigellosi da Shigella sonnei	A32.1	Meningite e meningoencefalite da Listeria
A03.8	Altre shigellosi	A32.7	Sepsi da Listeria
A03.9	Shigellosi non specificata	A32.8	Altre forme di listeriosi
A04.0	Infezione da Escherichia coli enteropatogena	A32.9	Listeriosi non specificata
A04.1	Infezione da Escherichia coli enterotossigena	A33	Tetano del neonato
A04.2	Infezione da Escherichia coli enteroinvasiva	A35	Altre forme di tetano
A04.3	Infezione da Escherichia coli enteroemorragica	A37.0	Pertosse da Bordetella pertussis
A04.4	Altre infezioni intestinali da Escherichia coli	A37.1	Pertosse da Bordetella parapertussis
A04.5	Enterite da Campylobacter	A37.8	Pertosse da altre specie di Bordetella
A04.6	Enterite da Yersinia enterocolitica	A37.9	Pertosse non specificata
A04.7	Enterocolite da Clostridium difficile	A39.0	Meningite meningococcica {G01}
A04.8	Altre infezioni batteriche intestinali specificate	A39.1	Sindrome di Waterhouse-Friderichsen {E35.1}
A05.0	Intossicazione alimentare da stafilococco	A39.2	Meningococcemia acuta
A05.1	Botulismo	A39.3	Meningococcemia cronica
A05.2	Intossicazione alimentare da Clostridium perfringens [Clostridium welchii]	A39.4	Meningococcemia non specificata
A05.3	Intossicazione alimentare da Vibrio parahaemolyticus	A39.5	Cardiopatía meningococcica
A08.1	Gastroenterite acuta da Norovirus [Agente di Norwalk]	A40.0	Sepsi da streptococco, gruppo A
A08.5	Altre infezioni intestinali specificate	A40.1	Sepsi da streptococco, gruppo B
A09.0	Altre e non specificate gastroenteriti e coliti di origine infettiva	A40.2	Sepsi da streptococco, gruppo D
A15.0	Tubercolosi del polmone, confermata dall'esame microscopico dell'escreato, con o senza conferma dall'esame colturale o da esami molecolari	A40.3	Sepsi da Streptococcus pneumoniae
A15.1	Tubercolosi del polmone, confermata dal solo esame colturale	A40.8	Altre forme di sepsi streptococcica
A15.2	Tubercolosi del polmone, confermata istologicamente	A40.9	Sepsi streptococcica non specificata
A15.3	Tubercolosi del polmone, confermata con altri metodi non specificati	A41.0	Sepsi da Stafilococco aureo
A15.7	Tubercolosi respiratoria primaria, confermata batteriologicamente, istologicamente o da esami molecolari	A41.1	Sepsi da altro stafilococco specificato
A15.9	Tubercolosi respiratoria non specificata, confermata batteriologicamente, istologicamente o da esami molecolari	A41.2	Sepsi da stafilococco non specificato
A16.0	Tubercolosi del polmone, con esami batteriologici, istologici e molecolari negativi	A41.3	Sepsi da Haemophilus influenzae
A16.1	Tubercolosi del polmone, esami batteriologici, istologici e molecolari non effettuati	A41.4	Sepsi da anaerobi
A16.2	Tubercolosi del polmone, senza conferma batteriologica, istologica o molecolare	A41.51	Sepsi da Escherichia coli [E. coli]
A16.7	Tubercolosi respiratoria primaria, senza conferma batteriologica, istologica o molecolare	A41.52	Sepsi da pseudomonas
A16.9	Tubercolosi respiratoria non specificata, senza conferma batteriologica, istologica o molecolare	A41.58	Sepsi da altri microorganismi Gram-negativi
A17.0	Meningite tubercolare {G01}	A41.8	Altre forme di sepsi specificata
A17.1	Tubercoloma meningeo {G07}	A46	Erisipela
A17.8	Altre forme di tubercolosi del sistema nervoso	A48.0	Gangrena gassosa
A17.9	Tubercolosi del sistema nervoso non specificata {G99.8}	A48.1	Malattia dei legionari
A18.5	Tubercolosi dell'occhio	A48.2	Malattia dei legionari non polmonare [febbre di Pontiac]
		A50.0	Sifilide congenita precoce sintomatica
		A50.1	Sifilide congenita precoce, latente
		A50.2	Sifilide congenita precoce non specificata
		A50.3	Oftalmopatia sifilitica congenita tardiva
		A50.4	Neurosifilide congenita tardiva [neurosifilide giovanile]
		A71.1	Stadio attivo di tracoma
		A74.8	Altre malattie da Chlamydiae specificate
		A81.1	Panencefalite sclerosante subacuta
		A86	Encefalite virale non specificata

A87.0	Meningite da enterovirus {G02.0}	B24	Malattia da virus dell'immunodeficienza umana [HIV] non specificata
A89	Infezione virale del sistema nervoso centrale non specificata	B25.0	Polmonite da cytomegalovirus {J17.1}
A96.0	Febbre emorragica da virus Junin	B25.1	Epatite da cytomegalovirus {K77.0}
A96.1	Febbre emorragica da virus Machupo	B25.2	Pancreatite da cytomegalovirus {K87.1}
A96.2	Febbre di Lassa	B25.80	Infezione dell'apparato digerente da cytomegalovirus
A96.8	Altre febbri emorragiche da arenavirus	B25.88	Altre malattie da cytomegalovirus
A96.9	Febbre emorragica da arenavirus non specificata	B25.9	Malattia da cytomegalovirus non specificata
A98.3	Malattia da virus Marburg	B26.0	Orchite parotitica {N51.1}
A98.5	Febbre emorragica con sindrome renale	B26.1	Meningite parotitica {G02.0}
B00.0	Eczema erpetico	B26.2	Encefalite parotitica {G05.1}
B00.1	Dermatite vescicolare erpetica	B26.3	Pancreatite parotitica {K87.1}
B00.2	Gengivostomatite e faringotonsillite erpetiche	B26.8	Parotite epidemica con altre complicanze
B00.3	Meningite erpetica {G02.0}	B27.0	Mononucleosi gamma-erpetica
B00.4	Encefalite erpetica {G05.1}	B27.1	Mononucleosi da cytomegalovirus
B00.5	Oftalmopatia erpetica	B27.8	Altra mononucleosi infettiva
B00.7	Malattia erpetica disseminata	B27.9	Mononucleosi infettiva non specificata
B00.8	Altra forma di infezione erpetica	B30.1	Congiuntivite da adenovirus {H13.1}
B00.9	Infezione erpetica non specificata	B30.3	Congiuntivite acuta emorragica epidemica (da enterovirus) {H13.1}
B01.0	Meningite varicellosa {G02.0}	B33.2	Cardite virale
B01.1	Encefalite varicellosa {G05.1}	B34.0	Infezione da adenovirus, sede non specificata
B01.2	Polmonite varicellosa {J17.1}	B37.1	Candidosi polmonare
B01.8	Varicella con altre complicanze	B37.2	Candidosi della cute e delle unghie
B01.9	Varicella senza complicanza	B37.4	Candidosi di altre sedi urogenitali
B02.0	Encefalite da zoster {G05.1}	B37.5	Meningite da candida {G02.1}
B02.1	Meningite da zoster {G02.0}	B37.6	Endocardite da candida {I39.8}
B02.2	Zoster con interessamento di altre aree del sistema nervoso centrale	B37.81	Esofagite da candida
B02.3	Oftalmopatia da zoster	B38.0	Coccidioidomicosi polmonare acuta
B02.7	Zoster generalizzato	B38.1	Coccidioidomicosi polmonare cronica
B02.8	Zoster con altre complicanze	B38.2	Coccidioidomicosi polmonare non specificata
B02.9	Zoster senza complicanza	B38.3	Coccidioidomicosi cutanea
B05.0	Morbillo complicato da encefalite {G05.1}	B38.4	Meningite da coccidioidomicosi {G02.1}
B05.1	Morbillo complicato da meningite {G02.0}	B38.7	Coccidioidomicosi disseminata
B05.2	Morbillo complicato da polmonite {J17.1}	B38.8	Altre forme di coccidioidomicosi
B05.3	Morbillo complicato da otite media {H67.1}	B39.0	Istoplasmosi polmonare acuta da Histoplasma capsulatum
B05.4	Morbillo con complicanze intestinali	B39.1	Istoplasmosi polmonare cronica da Histoplasma capsulatum
B05.8	Morbillo con altre complicanze	B39.2	Istoplasmosi polmonare da Histoplasma capsulatum non specificata
B06.0	Rosolia con complicanze neurologiche	B40.0	Blastomicosi polmonare acuta
B06.8	Rosolia con altre complicanze	B40.1	Blastomicosi polmonare cronica
B08.5	Faringite vescicolare da enterovirus	B40.2	Blastomicosi polmonare non specificata
B15.0	Epatite virale A con coma epatico	B40.3	Blastomicosi cutanea
B15.9	Epatite virale A senza coma epatico	B40.7	Blastomicosi disseminata
B16.0	Epatite virale acuta B con virus Delta (co-infezione) con coma epatico	B40.8	Altre forme di blastomicosi
B16.1	Epatite virale acuta B con virus Delta (co-infezione) senza coma epatico	B40.9	Blastomicosi non specificata
B16.2	Epatite virale acuta B, senza virus Delta con coma epatico	B41.0	Paracoccidioidomicosi polmonare
B16.9	Epatite virale acuta B senza virus Delta senza coma epatico	B41.7	Paracoccidioidomicosi disseminata
B17.0	Sovrainfezione acuta con virus Delta di soggetto portatore di epatite virale B	B41.8	Altre forme di paracoccidioidomicosi
B17.1	Epatite virale acuta C	B41.9	Paracoccidioidomicosi non specificata
B17.2	Epatite virale acuta E	B44.0	Aspergillosi polmonare invasiva
B17.8	Altre epatiti virali acute specificate	B44.1	Altre forme di aspergillosi polmonare
B17.9	Epatite virale acuta non specificata	B44.2	Aspergillosi tonsillare
B18.0	Epatite virale cronica B con virus Delta	B44.7	Aspergillosi disseminata
B18.1	Epatite virale cronica B senza virus Delta	B44.8	Altre forme di aspergillosi
B18.2	Epatite virale cronica C	B44.9	Aspergillosi non specificata
B18.8	Altre epatiti virali croniche	B45.0	Criptococchi polmonare
B18.9	Epatite virale cronica non specificata	B45.1	Criptococchi cerebrale
B19.0	Epatite virale non specificata con coma epatico	B45.2	Criptococchi cutanea
B19.9	Epatite virale non specificata senza coma epatico	B45.3	Criptococchi ossea
B20	Malattia da virus dell'immunodeficienza umana [HIV] che dà luogo a malattie infettive o parassitarie	B45.7	Criptococchi disseminata
B21	Malattia da virus dell'immunodeficienza umana [HIV] che dà luogo a neoplasie maligne	B45.8	Altre forme di criptococchi
B22	Malattia da virus dell'immunodeficienza umana [HIV] che dà luogo ad altre malattie specificate	B45.9	Criptococchi non specificata
B23.0	Sindrome da infezione acuta da HIV	B46.0	Mucormicosi polmonare
B23.8	Malattia da HIV che dà luogo ad altre condizioni morbose specificate	B46.1	Mucormicosi rinocerebrale
		B46.2	Mucormicosi gastrointestinale
		B46.3	Mucormicosi cutanea
		B46.4	Mucormicosi disseminata
		B46.5	Mucormicosi non specificata
		B46.8	Altre forme di zigomicosi



B46.9	Zigomicosi non specificata	C08.1	Tumore Maligno: Ghiandola sottolinguale
B47.0	Eumicetoma	C08.8	Tumore Maligno: lesione sconfinante a più zone contigue delle ghiandole salivari maggiori
B47.1	Actinomycetoma		
B48.2	Allescherias	C08.9	Tumore Maligno: Ghiandola salivare maggiore non specificata
B48.7	Micosi da funghi opportunisti patogeni	C09.0	Tumore Maligno: Fossa tonsillare
B50.0	Malaria da Plasmodium falciparum con complicanze cerebrali	C09.1	Tumore Maligno: Pilastro tonsillare (anteriore) (posteriore)
B50.8	Altre forme di malaria da Plasmodium falciparum gravi e complicate	C09.8	Tumore Maligno: lesione sconfinante a più zone contigue della tonsilla
B50.9	Malaria da Plasmodium falciparum non specificata	C10.0	Tumore Maligno: vallecola epiglottica
B51.0	Malaria da Plasmodium vivax con rottura della milza	C10.1	Tumore Maligno: Faccia anteriore dell'epiglottide
B51.8	Malaria da Plasmodium vivax con altre complicanze	C10.2	Tumore Maligno: Parete laterale dell'orofaringe
B51.9	Malaria da Plasmodium vivax senza complicanze	C10.3	Tumore Maligno: Parete posteriore dell'orofaringe
B52.0	Malaria da Plasmodium malariae con nefropatia	C10.4	Tumore Maligno: Residuo di Fessura branchiale
B52.8	Malaria da Plasmodium malariae con altre complicanze	C10.8	Tumore Maligno: lesione sconfinante a più zone contigue dell'orofaringe
B52.9	Malaria da Plasmodium malariae senza complicanze		
B53.0	Malaria da Plasmodium ovale	C10.9	Tumore Maligno: Orofaringe non specificata
B53.1	Malaria da Plasmodium patogeno per le scimmie	C11.0	Tumore Maligno: Parete superiore della rinofaringe
B53.8	Altre forme di malaria confermata da esame parassitologico, non classificate altrove	C11.1	Tumore Maligno: Parete posteriore della rinofaringe
		C11.2	Tumore Maligno: Parete laterale della rinofaringe
B54	Malaria non specificata	C11.3	Tumore Maligno: Parete anteriore della rinofaringe
B58.0	Oftalmopatia da toxoplasma	C11.8	Tumore Maligno: lesione sconfinante a più zone contigue della rinofaringe
B58.1	Epatite da toxoplasma {K77.0}		
B58.2	Meningoencefalite da toxoplasma {G05.2}	C11.9	Tumore Maligno: Rinofaringe non specificata
B58.3	Toxoplasmosi polmonare {J17.3}	C12	Tumore maligno del seno piriforme
B58.8	Toxoplasmosi con interessamento di altri organi	C13.0	Tumore Maligno: Regione retrocricoidea
B58.9	Toxoplasmosi non specificata	C13.1	Tumore Maligno: Plica ariepiglottica, faccia ipofaringea
B59	Pneumocistosi {J17.3}	C13.2	Tumore Maligno: Parete posteriore dell'ipofaringe
B97.0	Adenovirus come causa di malattie classificate altrove	C13.8	Tumore Maligno: lesione sconfinante a più zone contigue dell'ipofaringe
B97.1	Enterovirus come causa di malattie classificate altrove		
C00.0	Tumore Maligno: Labbro superiore, zona vermiglio-cutanea	C13.9	Tumore Maligno: Ipofaringe non specificata
C00.1	Tumore Maligno: Labbro inferiore, zona vermiglio-cutanea	C14.0	Tumore Maligno: Faringe non specificata
C00.2	Tumore Maligno: Labbro, zona vermiglio-cutanea, non specificato	C14.2	Tumore Maligno: Anello di Waldeyer
		C14.8	Tumore Maligno: lesione sconfinante a più zone contigue del labbro, della cavità orale e della faringe
C00.3	Tumore Maligno: Labbro superiore, zona mucosa	C15.0	Tumore Maligno: Esofago cervicale
C00.4	Tumore Maligno: Labbro inferiore, zona mucosa	C15.1	Tumore Maligno: Esofago toracico
C00.5	Tumore Maligno: Labbro non specificato, zona mucosa	C15.2	Tumore Maligno: Esofago addominale
C00.6	Tumore Maligno: Commissura labiale	C15.3	Tumore Maligno: Terzo superiore dell'esofago
C00.8	Tumore Maligno: lesione sconfinante a più zone contigue del labbro	C15.4	Tumore Maligno: Terzo medio dell'esofago
		C15.5	Tumore Maligno: Terzo inferiore dell'esofago
C00.9	Tumore Maligno: Labbro non specificato	C15.8	Tumore Maligno: lesione sconfinante a più zone contigue dell'esofago
C01	Tumore maligno della base della lingua		
C02.0	Tumore Maligno: Faccia dorsale della lingua	C15.9	Tumore Maligno: Esofago non specificato
C02.1	Tumore Maligno: Bordo della lingua	C16.0	Tumore Maligno: Cardias
C02.2	Tumore Maligno: Faccia ventrale della lingua	C16.1	Tumore Maligno: Fondo dello stomaco
C02.3	Tumore Maligno: Due terzi anteriori della lingua, parte non specificata	C16.2	Tumore Maligno: Corpo dello stomaco
C02.8	Tumore Maligno: lesione sconfinante a più zone contigue della lingua	C16.3	Tumore Maligno: Antro pilorico
		C16.4	Tumore Maligno: Pilo
C02.9	Tumore Maligno: Lingua non specificata	C16.5	Tumore Maligno: Piccola curva dello stomaco non specificata
C03.0	Tumore Maligno: Gengiva superiore	C16.6	Tumore Maligno: Grande curva dello stomaco non specificata
C03.1	Tumore Maligno: Gengiva inferiore	C16.8	Tumore Maligno: lesione sconfinante a più zone contigue dello stomaco
C03.9	Tumore Maligno: Gengiva non specificata		
C04.0	Tumore Maligno: Pavimento orale anteriore	C16.9	Tumore Maligno: Stomaco non specificato
C04.1	Tumore Maligno: Pavimento orale laterale	C17.0	Tumore Maligno: Duodeno
C04.8	Tumore Maligno: lesione sconfinante a più zone contigue del pavimento orale	C17.1	Tumore Maligno: Digiuno
		C17.2	Tumore Maligno: Ileo
C04.9	Tumore Maligno: Pavimento orale non specificato	C17.3	Tumore Maligno: Diverticolo di Meckel
C05.0	Tumore Maligno: Palato duro	C17.8	Tumore Maligno: lesione sconfinante a più zone contigue dell'intestino tenue
C05.1	Tumore Maligno: Palato molle		
C05.2	Tumore Maligno: Ugola	C17.9	Tumore Maligno: Intestino tenue non specificato
C05.8	Tumore Maligno: lesione sconfinante a più zone contigue del palato	C18.0	Tumore Maligno: Cieco
		C18.1	Tumore Maligno: Appendice
C05.9	Tumore Maligno: Palato non specificato	C18.2	Tumore Maligno: Colon ascendente
C06.0	Tumore Maligno: Mucosa della guancia	C18.3	Tumore Maligno: Flessura destra [epatica] del colon
C06.1	Tumore Maligno: Vestibolo della bocca	C18.4	Tumore Maligno: Colon trasverso
C06.2	Tumore Maligno: regione retromolare	C18.5	Tumore Maligno: flessura sinistra [splenica] del colon
C06.8	Tumore Maligno: lesione sconfinante a più zone contigue di altre e non specificate parti della bocca	C18.6	Tumore Maligno: Colon discendente
		C18.7	Tumore Maligno: Sigma
C06.9	Tumore Maligno: Bocca non specificata	C18.8	Tumore Maligno: lesione sconfinante a più zone contigue del colon
C07	Tumore maligno della parotide		
C08.0	Tumore Maligno: Ghiandola sottomandibolare	C18.9	Tumore Maligno: Colon non specificato

C19	Tumore maligno della giunzione retto-sigmoidea	C40.0	Tumore Maligno: Scapola ed ossa lunghe dell'arto superiore
C20	Tumore maligno del retto	C40.1	Tumore Maligno: Ossa corte dell'arto superiore
C21.0	Tumore Maligno: Ano non specificato	C40.2	Tumore Maligno: Ossa lunghe dell'arto inferiore
C21.1	Tumore Maligno: Canale anale	C40.3	Tumore Maligno: Ossa corte dell'arto inferiore
C21.2	Tumore Maligno: Regione della cloaca(divisione sistema urogenitale da sistema digestivo nel perineo)	C40.8	Tumore Maligno: lesione sconfinante a più zone contigue dell'osso e della cartilagine articolare degli arti
C21.8	Tumore Maligno: lesione sconfinante a più zone contigue del retto, dell'ano e del canale anale	C40.9	Tumore Maligno: Osso e cartilagine articolare di arto non specificato
C22.0	Carcinoma epatocellulare	C41.1	Tumore Maligno: Mandibola
C22.1	Carcinoma delle vie biliari intraepatiche	C41.2	Tumore Maligno: Colonna vertebrale
C22.2	Epatoblastoma	C41.30	Tumore maligno: Costole
C22.3	Angiosarcoma del fegato	C41.31	Tumore maligno: Sterno
C22.4	Altri sarcomi del fegato	C41.32	Tumore maligno: Clavicola
C22.7	Altri carcinomi specificati del fegato	C41.4	Tumore Maligno: Ossa pelviche, sacro e coccige
C22.9	Tumore Maligno: Tumore maligno del fegato, non specificato	C41.8	Tumore Maligno: lesione sconfinante a più zone contigue dell'osso e della cartilagine articolare
C23	Tumore maligno della colecisti	C41.9	Tumore Maligno: Osso e cartilagine articolare non specificati
C24.0	Tumore Maligno: Vie biliari extraepatiche	C43.0	Melanoma maligno del labbro
C24.1	Tumore Maligno: Ampolla di Vater	C43.1	Melanoma maligno della palpebra, incluso il canto
C24.8	Tumore Maligno: lesione sconfinante a più zone contigue delle vie biliari	C43.2	Melanoma maligno dell'orecchio e del condotto uditivo esterno
C24.9	Tumore Maligno: Via biliare non specificata	C43.3	Melanoma maligno di altre e non specificate parti della faccia
C25.0	Tumore Maligno: Testa del pancreas	C43.4	Melanoma maligno del cuoio capelluto e del collo
C25.1	Tumore Maligno: Corpo del pancreas	C43.5	Melanoma maligno del tronco
C25.2	Tumore Maligno: Coda del pancreas	C43.6	Melanoma maligno dell'arto superiore, inclusa la spalla
C25.3	Tumore Maligno: Dotto pancreatico	C43.7	Melanoma maligno dell'arto inferiore, inclusa l'anca
C25.4	Tumore Maligno: Pancreas endocrino	C43.8	Melanoma maligno cutaneo sconfinante
C25.7	Tumore Maligno: Altre parti del pancreas	C43.9	Melanoma maligno della cute non specificato
C25.8	Tumore Maligno: lesione sconfinante a più zone contigue del pancreas	C44.0	Tumore Maligno: Cute del labbro
C25.9	Tumore Maligno: Pancreas non specificato	C44.1	Tumore Maligno: Cute della palpebra, incluso il canto
C26.0	Tumore Maligno: Apparato intestinale, parte non specificata	C44.2	Tumore Maligno: Cute dell'orecchio e del condotto uditivo esterno
C26.1	Tumore Maligno: Milza	C44.3	Tumore Maligno: Cute di altre e non specificate parti della faccia
C26.8	Tumore Maligno: lesione sconfinante a più zone contigue dell'apparato digerente	C44.4	Tumore Maligno: Cute del cuoio capelluto e del collo
C26.9	Tumore Maligno: Sedi mal definite dell'apparato digerente	C44.5	Tumore Maligno: Cute del tronco
C30.0	Tumore Maligno: Cavità nasale	C44.6	Tumore Maligno: Cute dell'arto superiore, inclusa la spalla
C30.1	Tumore Maligno: Orecchio medio	C44.7	Tumore Maligno: Cute dell'arto inferiore, inclusa l'anca
C31.0	Tumore Maligno: Seno mascellare	C44.8	Tumore Maligno: lesione sconfinante a più zone contigue della cute
C31.1	Tumore Maligno: Seno etmoidale	C44.9	Tumore maligno della cute non specificato
C31.2	Tumore Maligno: Seno frontale	C45.0	Mesotelioma delle pleura
C31.3	Tumore Maligno: Seno sfenoidale	C45.1	Mesotelioma del peritoneo
C31.8	Tumore Maligno: lesione sconfinante a più zone contigue dei seni paranasali	C45.2	Mesotelioma del pericardio
C31.9	Tumore Maligno: Seno paranasale non specificato	C45.7	Mesotelioma di altre sedi
C32.0	Tumore Maligno: Glottide	C45.9	Mesotelioma non specificato
C32.1	Tumore Maligno: Regione sopraglottica della laringe	C47.0	Tumore Maligno: Nervi periferici della testa, della faccia e del collo
C32.2	Tumore Maligno: Regione sottoglottica della laringe	C47.1	Tumore Maligno: Nervi periferici dell'arto superiore, inclusa la spalla
C32.3	Tumore Maligno: Cartilagine laringea	C47.2	Tumore Maligno: Nervi periferici dell'arto inferiore, inclusa l'anca
C32.8	Tumore Maligno: lesione sconfinante a più zone contigue della laringe	C47.3	Tumore Maligno: Nervi periferici del torace
C32.9	Tumore Maligno: Laringe non specificata	C47.4	Tumore Maligno: Nervi periferici dell'addome
C33	Tumore maligno della trachea	C47.5	Tumore Maligno: Nervi periferici della pelvi
C34.0	Tumore Maligno: Bronco principale	C47.6	Tumore Maligno: Nervi periferici del tronco non specificati
C34.1	Tumore Maligno: Lobo o bronco superiore	C47.8	Tumore Maligno: lesione sconfinante a più zone contigue dei nervi periferici e del sistema nervoso autonomo
C34.2	Tumore Maligno: Lobo o bronco medio	C47.9	Tumore Maligno: Nervi periferici e sistema nervoso autonomo non specificati
C34.3	Tumore Maligno: Lobo o bronco inferiore	C48.0	Tumore Maligno: Retroperitoneo
C34.8	Tumore Maligno: lesione sconfinante a più zone contigue dei bronchi e polmone	C48.1	Tumore Maligno: Parti specificate del peritoneo
C34.9	Tumore Maligno: Bronchi o polmone non specificati	C48.2	Tumore Maligno: Peritoneo non specificato
C37	Tumore maligno del timo	C48.8	Tumore Maligno: lesione sconfinante a più zone contigue del retroperitoneo e peritoneo
C38.0	Tumore Maligno: Cuore	C49.0	Tumore Maligno: Tessuto connettivo e tessuti molli della testa, della faccia e del collo
C38.1	Tumore Maligno: Mediastino anteriore	C49.1	Tumore Maligno: Tessuto connettivo e tessuti molli dell'arto superiore, inclusa la spalla
C38.2	Tumore Maligno: Mediastino posteriore	C49.2	Tumore Maligno: Tessuto connettivo e tessuti molli dell'arto inferiore, compresa l'anca
C38.3	Tumore Maligno: Mediastino, parte non specificata	C49.3	Tumore Maligno: Tessuto connettivo e tessuti molli del torace
C38.4	Tumore Maligno: Pleura	C49.4	Tumore Maligno: Tessuto connettivo e tessuti molli dell'addome
C38.8	Tumore Maligno: lesione sconfinante a più zone contigue del cuore, del mediastino e della pleura	C49.5	Tumore Maligno: Tessuto connettivo e tessuti molli della pelvi
C39.0	Tumore Maligno: Vie respiratorie superiori, parte non specificata		
C39.8	Tumore Maligno: lesione sconfinante a più zone contigue dell'apparato respiratorio e degli organi intratoracici		
C39.9	Tumore Maligno: Sedi mal definite dell'apparato respiratorio		

C49.6	Tumore Maligno: Tessuto connettivo e tessuti molli del tronco non specificati	C67.6	Tumore Maligno: Orifizio ureterale
C49.8	Tumore Maligno: lesione sconfinante a più zone contigue del tessuto connettivo e dei tessuti molli	C67.7	Tumore Maligno: Uraco
C49.9	Tumore Maligno: Tessuto connettivo e tessuti molli non specificati	C67.8	Tumore Maligno: lesione sconfinante a più zone contigue della vescica
C50.0	Tumore Maligno: capezzolo e areola	C67.9	Tumore Maligno: Vescica non specificata
C50.1	Tumore Maligno: Parte centrale della mammella	C68.0	Tumore Maligno: Uretra
C50.2	Tumore Maligno: Quadrante supero-interno della mammella	C68.1	Tumore Maligno: Ghiandola parauretrale
C50.3	Tumore Maligno: Quadrante infero-interno della mammella	C68.8	Tumore Maligno: lesione sconfinante a più zone contigue degli organi urinari
C50.4	Tumore Maligno: Quadrante supero-esterno della mammella	C68.9	Tumore Maligno: Organo urinario non specificato
C50.5	Tumore Maligno: Quadrante infero-esterno della mammella	C69.0	Tumore Maligno: Congiuntiva
C50.6	Tumore Maligno: Prolungamento ascellare della mammella	C69.1	Tumore Maligno: Cornea
C50.8	Tumore Maligno: lesione sconfinante a più zone contigue della mammella	C69.2	Tumore Maligno: Retina
C50.9	Tumore Maligno: Mammella non specificata	C69.3	Tumore Maligno: Corioide
C51.0	Tumore Maligno: Grandi labbra vulvari	C69.4	Tumore Maligno: Corpo ciliare
C51.1	Tumore Maligno: Piccole labbra vulvari	C69.5	Tumore Maligno: Ghiandola e dotto lacrimale
C51.2	Tumore Maligno: Clitoride	C69.6	Tumore Maligno: Orbita
C51.8	Tumore Maligno: lesione sconfinante a più zone contigue della vulva	C69.8	Tumore Maligno: lesione sconfinante a più zone contigue dell'occhio e degli annessi
C51.9	Tumore Maligno: Vulva non specificata	C69.9	Tumore Maligno: Occhio non specificato
C52	Tumore maligno della vagina	C70.0	Tumore Maligno: Meningi cerebrali
C53.0	Tumore Maligno: Endocervice	C70.1	Tumore Maligno: Meningi spinali
C53.1	Tumore Maligno: Esocervice	C70.9	Tumore Maligno: Meningi non specificate
C53.8	Tumore Maligno: lesione sconfinante a più zone contigue della cervice uterina	C71.0	Tumore Maligno: Cervello, eccetto lobi e ventricoli
C53.9	Tumore Maligno: Cervice uterina non specificata	C71.1	Tumore Maligno: Lobo frontale
C54.0	Tumore Maligno: Istmo dell'utero	C71.2	Tumore Maligno: Lobo temporale
C54.1	Tumore Maligno: Endometrio	C71.3	Tumore Maligno: Lobo parietale
C54.2	Tumore Maligno: Miometrio	C71.4	Tumore Maligno: Lobo occipitale
C54.3	Tumore Maligno: Fondo dell'utero	C71.5	Tumore Maligno: Ventricolo cerebrale
C54.8	Tumore Maligno: lesione sconfinante a più zone contigue del corpo dell'utero	C71.6	Tumore Maligno: Cervelletto
C54.9	Tumore Maligno: Corpo dell'utero non specificato	C71.7	Tumore Maligno: Tronco cerebrale
C55	Tumore maligno dell'utero, parte non specificata	C71.8	Tumore Maligno: lesione sconfinante a più zone contigue dell'encefalo
C56	Tumore maligno dell'ovaio	C71.9	Tumore Maligno: Encefalo non specificato
C57.0	Tumore Maligno: Tuba di Falloppio	C72.0	Tumore Maligno: Midollo spinale
C57.1	Tumore Maligno: Legamento largo	C72.1	Tumore Maligno: Cauda equina
C57.2	Tumore Maligno: Legamento rotondo	C72.2	Tumore Maligno: Nervo olfattorio
C57.3	Tumore Maligno: Parametrio	C72.3	Tumore Maligno: Nervo ottico
C57.4	Tumore Maligno: Annessi uterini non specificati	C72.4	Tumore Maligno: Nervo statoacustico
C57.7	Tumore Maligno: Altro organo genitale femminile specificato	C72.5	Tumore Maligno: Altri e non specificati nervi cranici
C57.8	Tumore Maligno: lesione sconfinante a più zone contigue degli organi genitali femminili	C72.8	Tumore Maligno: lesione sconfinante a più zone contigue dell'encefalo e di altre parti del sistema nervoso centrale
C57.9	Tumore Maligno: Organi genitali femminili non specificati	C72.9	Tumore Maligno: Sistema nervoso centrale non specificato
C60.0	Tumore Maligno: Prepuzio	C73	Tumore maligno della tiroide
C60.1	Tumore Maligno: Glande	C74.0	Tumore Maligno: Corteccia surrenale
C60.2	Tumore Maligno: Corpo del pene	C74.1	Tumore Maligno: Midollare surrenale
C60.8	Tumore Maligno: lesione sconfinante a più zone contigue del pene	C74.9	Tumore Maligno: Ghiandola surrenale non specificata
C60.9	Tumore Maligno: Pene non specificato	C75.0	Tumore Maligno: Paratiroidi
C62.0	Tumore Maligno: Testicolo ritenuto	C75.1	Tumore Maligno: Ipofisi
C62.1	Tumore Maligno: Testicolo	C75.2	Tumore Maligno: Dotto craniofaringeo (residui di)
C62.9	Tumore Maligno: Testicolo non specificato	C75.3	Tumore Maligno: Epifisi [ghiandola pineale]
C63.0	Tumore Maligno: Epididimo	C75.4	Tumore Maligno: Glomo carotideo
C63.1	Tumore Maligno: Cordone spermatico	C75.5	Tumore Maligno: Glomo aortico ed altri paragangliomi
C63.2	Tumore Maligno: Scroto	C75.8	Tumore Maligno: Interessamento plurighiandolare non specificato
C63.7	Tumore Maligno: Altri organi genitali maschili specificati	C75.9	Tumore Maligno: Ghiandola endocrina non specificata
C63.8	Tumore Maligno: lesione sconfinante a più zone contigue di organi genitali maschili	C76.0	Tumore maligno di altra e mal definita sede: Testa, faccia e collo
C63.9	Tumore Maligno: Organi genitali maschili non specificati	C76.1	Tumore maligno di altra e mal definita sede: Torace
C64	Tumore maligno del rene, ad eccezione della pelvi renale	C76.2	Tumore maligno di altra e mal definita sede: Addome
C65	Tumore maligno della pelvi renale	C76.3	Tumore maligno di altra e mal definita sede: Pelvi
C66	Tumore maligno dell'uretere	C76.4	Tumore maligno di altra e mal definita sede: Arto superiore
C67.0	Tumore Maligno: Trigono vescicale	C76.5	Tumore maligno di altra e mal definita sede: Arto inferiore
C67.1	Tumore Maligno: Cupola vescicale	C76.7	Tumore maligno di altra e mal definita sede: Altre sedi mal definite
C67.2	Tumore Maligno: Parete laterale della vescica	C76.8	Tumore maligno di altra e mal definita sede: lesione sconfinante a più zone contigue di altre e mal definite sedi
C67.3	Tumore Maligno: Parete anteriore della vescica	C77.0	Tumore maligno secondario e non specificato: Linfonodi della testa, della faccia e del collo
C67.4	Tumore Maligno: Parete posteriore della vescica	C77.1	Tumore maligno secondario e non specificato: Linfonodi intratoracici
C67.5	Tumore Maligno: Collo vescicale		

C77.2	Tumore maligno secondario e non specificato: Linfonodi intra-addominali	C85.1	Linfoma a cellule B non specificato
C77.3	Tumore maligno secondario e non specificato: Linfonodi ascellari e dell'arto superiore	C85.2	Linfoma mediastinico (timico) a grandi cellule B
C77.4	Tumore maligno secondario e non specificato: Linfonodi inguinali e dell'arto inferiore	C85.7	Altri tipi specificati di linfoma non Hodgkin
C77.5	Tumore maligno secondario e non specificato: Linfonodi intrapelvici	C85.9	Linfoma non Hodgkin, non specificato
C77.8	Tumore maligno secondario e non specificato: Linfonodi di regioni multiple	C86.0	Linfoma extranodale a cellule T/NK, di tipo nasale
C77.9	Tumore maligno secondario e non specificato: Linfonodi non specificati	C86.1	Linfoma epatosplenico a cellule T
C78.0	Tumore maligno secondario del polmone	C86.2	Linfoma a cellule T di tipo enteropatia
C78.1	Tumore maligno secondario del mediastino	C86.3	Linfoma sottocutaneo del pannicolo a cellule T
C78.2	Tumore maligno secondario della pleura	C86.4	Linfoma blastico a cellule NK
C78.3	Tumore maligno secondario di altri e non specificati organi dell'apparato respiratorio	C86.5	Linfoma angioimmunoblastico a cellule T
C78.4	Tumore maligno secondario dell'intestino tenue	C86.6	Proliferazioni primitive cutanee di cellule T CD30-positivo
C78.5	Tumore maligno secondario del colon e del retto	C88.00	Macroglobulinemia di Waldenström: Senza menzione di remissione completa
C78.6	Tumore maligno secondario del retroperitoneo e del peritoneo	C88.01	Macroglobulinemia di Waldenström: in remissione completa
C78.7	Tumore maligno secondario del fegato e del dotto biliare intraepatico	C88.20	Altre malattie delle catene pesanti: Senza menzione di remissione completa
C78.8	Tumore maligno secondario di altri e non specificati organi dell'apparato digerente	C88.21	Altre malattie delle catene pesanti: in remissione completa
C79.0	Tumore maligno secondario del rene e della pelvi renale	C88.30	Malattia immunoproliferativa dell'intestino tenue: Senza menzione di remissione completa
C79.1	Tumore maligno secondario della vescica e di altri e non specificati organi dell'apparato urinario	C88.31	Malattia immunoproliferativa dell'intestino tenue: in remissione completa
C79.2	Tumore maligno secondario della cute	C88.40	Linfoma della zona marginale extranodale a cellule B del tessuto linfoide associato alle mucose [linfoma MALT]: Senza menzione di remissione completa
C79.3	Tumore maligno secondario dell'encefalo e delle meningi cerebrali	C88.41	Linfoma della zona marginale extranodale a cellule B del tessuto linfoide associato alle mucose [linfoma MALT]: in remissione completa
C79.4	Tumore maligno secondario di altre e non specificate parti del sistema nervoso	C88.70	Altre malattie immunoproliferative maligne: Senza menzione di remissione completa
C79.5	Tumore maligno secondario dell'osso e del midollo osseo	C88.71	Altre malattie immunoproliferative maligne: in remissione completa
C79.6	Tumore maligno secondario dell'ovaio	C88.90	Malattie immunoproliferative maligne, non specificate: Senza menzione di remissione completa
C79.7	Tumore maligno secondario del surrene	C88.91	Malattie immunoproliferative maligne, non specificate: in remissione completa
C79.81	Tumore maligno secondario della mammella	C90.00	Mieloma multiplo: Senza menzione di remissione completa
C79.82	Tumore maligno secondario degli organi genitali	C90.01	Mieloma multiplo: in remissione completa
C79.83	Tumore maligno secondario del pericardio	C90.10	Leucemia plasmacellulare: Senza menzione di remissione completa
C79.84	Altro tumore maligno secondario del cuore	C90.11	Leucemia plasmacellulare: in remissione completa
C79.88	Tumore maligno secondario di altre sedi specificate	C90.20	Plasmocitoma extramidollare: Senza menzione di remissione completa
C81.0	Linfoma di Hodgkin a predominanza linfocitaria nodulare	C90.21	Plasmocitoma extramidollare: in remissione completa
C81.1	Linfoma di Hodgkin classico sclero-nodulare	C90.30	Plasmocitoma solitario: Senza menzione di remissione completa
C81.2	Linfoma di Hodgkin classico a cellularità mista	C90.31	Plasmocitoma solitario: in remissione completa
C81.3	Linfoma di Hodgkin classico a deplezione linfocitaria	C91.00	Leucemia linfoide acuta [LLA]: Senza menzione di remissione completa
C81.4	Linfoma di Hodgkin (classico) ricco di linfociti	C91.01	Leucemia linfoide acuta [LLA]: in remissione completa
C81.7	Altre forme di linfoma di Hodgkin (classico)	C91.10	Leucemia linfoide cronica a cellule B [LLC]: Senza menzione di remissione completa
C81.9	Linfoma di Hodgkin non specificato	C91.11	Leucemia linfoide cronica a cellule B [LLC]: in remissione completa
C82.0	Linfoma follicolare di grado I	C91.30	Leucemia prolinfocitica a cellule B: Senza menzione di remissione completa
C82.1	Linfoma non Hodgkin follicolare di grado II	C91.31	Leucemia prolinfocitica a cellule B: in remissione completa
C82.2	Linfoma non Hodgkin follicolare di grado III, non specificato	C91.40	Leucemia a cellule capellute [hairy cell]: Senza menzione di remissione completa
C82.3	Linfoma follicolare di grado IIIa	C91.41	Leucemia a cellule capellute [hairy cell]: in remissione completa
C82.4	Linfoma follicolare di grado IIIb	C91.50	Leucemia/linfoma a cellule T dell'adulto (associato a HTLV-1): Senza menzione di remissione completa
C82.5	Linfoma centrofollicolare diffuso	C91.51	Leucemia/linfoma a cellule T dell'adulto (associato a HTLV-1): in remissione completa
C82.6	Linfoma centrofollicolare cutaneo	C91.60	Leucemia prolinfocitica a cellule T: Senza menzione di remissione completa
C82.7	Altri tipi di linfoma follicolare	C91.61	Leucemia prolinfocitica a cellule T: in remissione completa
C82.9	Linfoma follicolare non specificato	C91.70	Altra leucemia linfoide: Senza menzione di remissione completa
C83.0	Linfoma a piccole cellule B	C91.71	Altra leucemia linfoide: in remissione completa
C83.1	Linfoma a cellule mantellari	C91.80	LLA a cellule B mature di tipo Burkitt: Senza menzione di remissione completa
C83.3	Linfoma diffuso a grandi cellule B	C91.81	LLA a cellule B mature di tipo Burkitt: in remissione completa
C83.5	Linfoma linfoblastico	C91.90	Leucemia linfoide non specificata: Senza menzione di remissione completa
C83.7	Linfoma di Burkitt		
C83.8	Altri linfomi non follicolari		
C83.9	Linfoma non follicolare, non specificato		
C84.0	Micosi fungoide		
C84.1	Sindrome di Sézary		
C84.4	Linfoma a cellule T periferiche, non classificato		
C84.5	Altri linfomi a cellule T/NK mature		
C84.6	Linfoma anaplastico a grandi cellule, ALK-positivo		
C84.7	Linfoma anaplastico a grandi cellule, ALK-negativo		
C84.8	Linfoma cutaneo a cellule T, non specificato		
C84.9	Linfoma a cellule T/NK mature, non specificato		

C91.91	Leucemia linfode non specificata: in remissione completa	C95.01	Leucemia acuta di tipo cellulare non specificato: in remissione completa
C92.00	Leucemia mieloblastica acuta [LMA]: Senza menzione di remissione completa	C95.70	Altra leucemia di tipo cellulare non specificato: Senza menzione di remissione completa
C92.01	Leucemia mieloblastica acuta [LMA]: in remissione completa	C95.71	Altra leucemia di tipo cellulare non specificato: in remissione completa
C92.10	Leucemia mieloide cronica [LMC], BCR/ABL-positiva: Senza menzione di remissione completa	C95.90	Leucemia non specificata: Senza menzione di remissione completa
C92.11	Leucemia mieloide cronica [LMC], BCR/ABL-positiva: in remissione completa	C95.91	Leucemia non specificata: in remissione completa
C92.20	Leucemia mieloide cronica atipica BCR/ABL-negativa: Senza menzione di remissione completa	C96.0	Istiocitosi a cellule di Langerhans multifocale e multisistemica (disseminata)[malattia di Letterer-Siwe]
C92.21	Leucemia mieloide cronica atipica BCR/ABL-negativa: in remissione completa	C96.2	Tumore mastocitico maligno
C92.30	Sarcoma mieloide: Senza menzione di remissione completa	C96.4	Sarcoma a cellule dendritiche (cellule accessorie)
C92.31	Sarcoma mieloide: in remissione completa	C96.7	Altro tumore maligno specificato del tessuto linfoide, ematopoietico e tessuti correlati
C92.40	Leucemia acuta promielocitica [LAP]: Senza menzione di remissione completa	C96.8	Sarcoma istiocitico
C92.41	Leucemia acuta promielocitica [LAP]: in remissione completa	C96.9	Tumore maligno del tessuto linfoide, ematopoietico e tessuti correlati non specificato
C92.50	Leucemia acuta mielomonocitica: Senza menzione di remissione completa	C97	Tumori maligni di sedi indipendenti multiple (primitive)
C92.51	Leucemia acuta mielomonocitica: in remissione completa	D10.0	Tumore benigno: Labbro
C92.60	Leucemia mieloide acuta con anomalia 11q23: Senza menzione di remissione completa	D10.1	Tumore benigno: Lingua
C92.61	Leucemia mieloide acuta con anomalia 11q23: in remissione completa	D10.2	Tumore benigno: Pavimento della bocca
C92.70	Altra leucemia mieloide: Senza menzione di remissione completa	D10.3	Tumore benigno: Altre e non specificate parti della bocca
C92.71	Altra leucemia mieloide: in remissione completa	D10.5	Tumore benigno: Altre parti dell'orofaringe
C92.80	Leucemia mieloide acuta con displasia multilineare: Senza menzione di remissione completa	D10.6	Tumore benigno: Rinfaringe
C92.81	Leucemia mieloide acuta con displasia multilineare: in remissione completa	D10.7	Tumore benigno: Ipofaringe
C92.90	Leucemia mieloide non specificata: Senza menzione di remissione completa	D10.9	Tumore benigno: Faringe non specificata
C92.91	Leucemia mieloide non specificata: in remissione completa	D11.0	Tumore benigno: Parotide
C93.00	Leucemia acuta monoblastica/monocitica: Senza menzione di remissione completa	D11.7	Tumore benigno: Altre ghiandole salivari maggiori
C93.01	Leucemia acuta monoblastica/monocitica: in remissione completa	D11.9	Tumore benigno: Ghiandola salivare maggiore, non specificata
C93.10	Leucemia mielomonocitica cronica: Senza menzione di remissione completa	D12.0	Tumore benigno: Cieco
C93.11	Leucemia mielomonocitica cronica: in remissione completa	D12.1	Tumore benigno: Appendice (vermiforme)
C93.30	Leucemia mielomonocitica giovanile: Senza menzione di remissione completa	D12.2	Tumore benigno: Colon ascendente
C93.31	Leucemia mielomonocitica giovanile: in remissione completa	D12.3	Tumore benigno: Colon trasverso
C93.70	Altra leucemia monocitica: Senza menzione di remissione completa	D12.4	Tumore benigno: Colon discendente
C93.71	Altra leucemia monocitica: in remissione completa	D12.5	Tumore benigno: Sigma
C93.90	Leucemia monocitica non specificata: Senza menzione di remissione completa	D12.6	Tumore benigno: Colon non specificato
C93.91	Leucemia monocitica non specificata: in remissione completa	D12.7	Tumore benigno: Giunzione retto-sigmoidea
C94.00	Leucemia eritroide acuta: Senza menzione di remissione completa	D12.8	Tumore benigno: Retto
C94.01	Leucemia eritroide acuta: in remissione completa	D12.9	Tumore benigno: Ano e canale anale
C94.20	Leucemia acuta megacarioblastica: Senza menzione di remissione completa	D13.0	Tumore benigno: Esofago
C94.21	Leucemia acuta megacarioblastica: in remissione completa	D13.1	Tumore benigno: Stomaco
C94.30	Leucemia mastocellulare: Senza menzione di remissione completa	D13.2	Tumore benigno: Duodeno
C94.31	Leucemia mastocellulare: in remissione completa	D13.3	Tumore benigno: Altre e non specificate parti dell'intestino tenue
C94.40	Panmielosi acuta con mielofibrosi: Senza menzione di remissione completa	D13.4	Tumore benigno: Fegato
C94.41	Panmielosi acuta con mielofibrosi: in remissione completa	D13.5	Tumore benigno: Dotti biliari extraepatici
C94.60	Malattia mielodisplastica e mieloproliferativa, non classificabile: Senza menzione di remissione completa	D13.6	Tumore benigno: Pancreas
C94.61	Malattia mielodisplastica e mieloproliferativa, non classificabile: in remissione completa	D13.7	Tumore benigno: Pancreas endocrino
C94.70	Altre leucemie specificate: Senza menzione di remissione completa	D13.9	Tumore benigno: Sedi maldefinite dell'apparato digerente
C94.71	Altre leucemie specificate: in remissione completa	D14.0	Tumore benigno: Orecchio medio, cavità nasale e seni paranasali
C95.00	Leucemia acuta di tipo cellulare non specificato: Senza menzione di remissione completa	D14.1	Tumore benigno: Laringe
		D14.2	Tumore benigno: Trachea
		D14.3	Tumore benigno: Bronchi e polmone
		D14.4	Tumore benigno: Apparato respiratorio non specificato
		D15.0	Tumore benigno: Timo
		D15.1	Tumore benigno: Cuore
		D15.2	Tumore benigno: Mediastino
		D15.7	Tumore benigno: Altri organi intratoracici specificati
		D15.9	Tumore benigno: Organi intratoracici non specificati
		D16.0	Tumore benigno: Scapola e ossa lunghe dell'arto superiore
		D16.1	Tumore benigno: Ossa corte dell'arto superiore
		D16.2	Tumore benigno: Ossa lunghe dell'arto inferiore
		D16.3	Tumore benigno: Ossa corte dell'arto inferiore
		D16.41	Tumore benigno dell'osso e della cartilagine articolare: Craniofacciale
		D16.42	Tumore benigno dell'osso e della cartilagine articolare: Mascello-facciale
		D16.5	Tumore benigno: Mandibola
		D16.6	Tumore benigno: Colonna vertebrale
		D16.70	Tumore benigno: Costole

D16.71	Tumore benigno: Sterno	D33.2	Tumore benigno: Encefalo non specificato
D16.72	Tumore benigno: Clavicola	D33.3	Tumore benigno: Nervi cranici
D16.8	Tumore benigno: Ossa della pelvi, sacro e coccige	D33.4	Tumore benigno: Midollo spinale
D16.9	Tumore benigno: Ossa e cartilagine articolare non specificati	D33.7	Tumore benigno: Altre parti specificate del sistema nervoso centrale
D18.00	Emangioma di qualsiasi sede: sede non specificata	D33.9	Tumore benigno: Sistema nervoso centrale non specificato
D18.10	Linfangioma di qualsiasi sede: Igroma cistico del collo	D34	Tumore benigno della tiroide
D18.11	Linfangioma di qualsiasi sede: ascella	D35.0	Tumore benigno: Surrene
D18.12	Linfangioma di qualsiasi sede: inguinale	D35.1	Tumore benigno: Paratiroidi
D18.13	Linfangioma di qualsiasi sede: retroperitoneale	D35.2	Tumore benigno: Ipofisi
D18.18	Linfangioma di qualsiasi sede: altre sedi	D35.3	Tumore benigno: Canale craniofaringeo
D18.19	Linfangioma di qualsiasi sede: sede non specificata	D35.4	Tumore benigno: Epifisi [ghiandola pineale]
D19.0	Tumore benigno: Tessuto mesoteliale della pleura	D35.5	Tumore benigno: Glomo carotideo
D19.1	Tumore benigno: Tessuto mesoteliale del peritoneo	D35.6	Tumore benigno: Glomo aortico ed altri paragangli
D19.7	Tumore benigno: Tessuto mesoteliale di altre sedi	D35.7	Tumore benigno: Altre ghiandole endocrine specificate
D19.9	Tumore benigno: Tessuto mesoteliale non specificato	D35.8	Tumore benigno: Interessamento plurighiandolare
D20.0	Tumore benigno: Retroperitoneo	D35.9	Tumore benigno: Ghiandola endocrina non specificata
D20.1	Tumore benigno: Peritoneo	D36.0	Tumore benigno: Linfonodi
D21.0	Tumore benigno: Connettivo ed altri tessuti molli della testa, faccia e collo	D36.1	Tumore benigno: Nervi periferici e sistema nervoso autonomo
D21.1	Tumore benigno: Connettivo ed altri tessuti molli dell'arto superiore, inclusa la spalla	D36.7	Tumore benigno: Altre sedi specificate
D21.2	Tumore benigno: Connettivo ed altri tessuti molli dell'arto inferiore, inclusa l'anca	D36.9	Tumore benigno di sede non specificata
D21.3	Tumore benigno: Connettivo ed altri tessuti molli del torace	D37.0	Tumori di comportamento incerto o sconosciuto: Labbra, cavità orale e faringe
D21.4	Tumore benigno: Connettivo ed altri tessuti molli dell'addome	D37.1	Tumori di comportamento incerto o sconosciuto: Stomaco
D21.5	Tumore benigno: Connettivo ed altri tessuti molli della pelvi	D37.2	Tumori di comportamento incerto o sconosciuto: Intestino tenue
D21.6	Tumore benigno: Connettivo ed altri tessuti molli del tronco non specificati	D37.3	Tumori di comportamento incerto o sconosciuto: Appendice
D21.9	Tumore benigno: Connettivo ed altri tessuti molli non specificati	D37.4	Tumori di comportamento incerto o sconosciuto: Colon
D24	Tumore benigno della mammella	D37.5	Tumori di comportamento incerto o sconosciuto: Retto
D25.0	Leiomioma sottomucoso dell'utero	D37.6	Tumori di comportamento incerto o sconosciuto: Fegato, colecisti e dotti biliari
D25.1	Leiomioma intramurale dell'utero	D37.70	Tumori di comportamento incerto o sconosciuto: Pancreas
D25.2	Leiomioma sottosieroso dell'utero	D37.78	Tumori di comportamento incerto o sconosciuto: Altri organi dell'apparato digerente
D25.9	Leiomioma dell'utero non specificato	D37.9	Tumori di comportamento incerto o sconosciuto: Organi dell'apparato digerente non specificati
D26.0	Other benign neoplasm: Cervice uterina	D38.0	Tumori di comportamento incerto o sconosciuto: Laringe
D26.1	Other benign neoplasm: Corpo dell'utero	D38.1	Tumori di comportamento incerto o sconosciuto: Trachea, bronchi e polmone
D26.9	Atri tumori benigni: Utero non specificato	D38.2	Tumori di comportamento incerto o sconosciuto: Pleura
D27	Tumore benigno dell'ovaio	D38.3	Tumori di comportamento incerto o sconosciuto: Mediastino
D28.0	Tumore benigno: Vulva	D38.4	Tumori di comportamento incerto o sconosciuto: Timo
D28.1	Tumore benigno: Vagina	D38.5	Tumori di comportamento incerto o sconosciuto: Altri organi dell'apparato respiratorio
D28.2	Tumore benigno: Tube e legamenti uterini	D38.6	Tumori di comportamento incerto o sconosciuto: Organo dell'apparato respiratorio non specificato
D28.7	Tumore benigno: Altri organi genitali femminili specificati	D39.0	Tumori di comportamento incerto o sconosciuto: Utero
D28.9	Tumore benigno: Organi genitali femminili non specificati	D39.1	Tumori di comportamento incerto o sconosciuto: Ovaio
D29.0	Tumore benigno: Pene	D39.2	Tumori di comportamento incerto o sconosciuto: Placenta
D29.1	Tumore benigno: Prostata	D39.7	Tumori di comportamento incerto o sconosciuto: Altri organi genitali femminili
D29.2	Tumore benigno: Testicolo	D39.9	Tumori di comportamento incerto o sconosciuto: Organo genitale femminile non specificato
D29.3	Tumore benigno: Epididimo	D40.0	Tumori di comportamento incerto o sconosciuto: Prostata
D29.4	Tumore benigno: Scroto	D40.1	Tumori di comportamento incerto o sconosciuto: Testicolo
D29.7	Tumore benigno: Altri organi genitali maschili	D40.7	Tumori di comportamento incerto o sconosciuto: Altri organi genitali maschili
D29.9	Tumore benigno: Organi genitali maschili non specificati	D40.9	Tumori di comportamento incerto o sconosciuto: Organo genitale maschile non specificato
D30.0	Tumore benigno: Rene	D41.0	Tumori di comportamento incerto o sconosciuto: Rene
D30.1	Tumore benigno: Pelvi renale	D41.1	Tumori di comportamento incerto o sconosciuto: Pelvi renale
D30.2	Tumore benigno: Uretere	D41.2	Tumori di comportamento incerto o sconosciuto: Uretere
D30.3	Tumore benigno: Vescica	D41.3	Tumori di comportamento incerto o sconosciuto: Uretra
D30.4	Tumore benigno: Uretra	D41.4	Tumori di comportamento incerto o sconosciuto: Vescica
D30.7	Tumore benigno: Altri organi urinari	D41.7	Tumori di comportamento incerto o sconosciuto: Altri organi urinari
D30.9	Tumore benigno: Organi urinari non specificati	D41.9	Tumori di comportamento incerto o sconosciuto: Organo urinario non specificato
D31.0	Tumore benigno: Congiuntiva	D42.0	Tumori di comportamento incerto o sconosciuto: Meningi cerebrali
D31.1	Tumore benigno: Cornea	D42.1	Tumori di comportamento incerto o sconosciuto: Meningi spinali
D31.2	Tumore benigno: Retina		
D31.3	Tumore benigno: Coroide		
D31.4	Tumore benigno: Corpo ciliare		
D31.5	Tumore benigno: Ghiandola e dotti lacrimali		
D31.6	Tumore benigno: Orbita non specificata		
D31.9	Tumore benigno: Occhio non specificato		
D32.0	Tumore benigno: Meningi cerebrali		
D32.1	Tumore benigno: Meningi spinali		
D32.9	Tumore benigno: Meningi non specificate		
D33.0	Tumore benigno: Encefalo, sovratentoriale		
D33.1	Tumore benigno: Encefalo, sottotentoriale		

D42.9	Tumori di comportamento incerto o sconosciuto: Meningi non specificate	D61.10	Anemia aplastica da citostatici
D43.0	Tumori di comportamento incerto o sconosciuto: Encefalo, sovratentoriale	D61.18	Altra anemia aplastica indotta da farmaci
D43.1	Tumori di comportamento incerto o sconosciuto: Encefalo, sottotentoriale	D61.19	Anemia aplastica indotta da farmaci, non specificata
D43.2	Tumori di comportamento incerto o sconosciuto: Encefalo non specificato	D61.2	Anemia aplastica da altri agenti esterni
D43.3	Tumori di comportamento incerto o sconosciuto: Nervi cranici	D61.3	Anemia aplastica idiopatica
D43.4	Tumori di comportamento incerto o sconosciuto: Midollo spinale	D61.8	Altre anemie aplastiche specificate
D43.7	Tumori di comportamento incerto o sconosciuto: Altre parti del sistema nervoso centrale	D61.9	Anemia aplastica non specificata
D43.9	Tumori di comportamento incerto o sconosciuto: Sistema nervoso centrale non specificato	D64.0	Anemia sideroblastica ereditaria
D44.0	Tumori di comportamento incerto o sconosciuto: Tiroide	D64.1	Anemia sideroblastica secondaria, da malattia
D44.1	Tumori di comportamento incerto o sconosciuto: Surrene	D64.2	Anemia sideroblastica secondaria, da farmaci e tossine
D44.2	Tumori di comportamento incerto o sconosciuto: Paratiroidi	D64.3	Altre anemie sideroblastiche
D44.3	Tumori di comportamento incerto o sconosciuto: Ipofisi	D66	Deficit ereditario del fattore VIII
D44.4	Tumori di comportamento incerto o sconosciuto: Canale craniofaringeo	D67	Deficit ereditario del fattore IX
D44.5	Tumori di comportamento incerto o sconosciuto: epifisi [ghiandola pineale]	D68.0	Malattia di Von Willebrand
D44.6	Tumori di comportamento incerto o sconosciuto: Glomo carotideo	D68.1	Deficit ereditario del fattore XI
D44.7	Tumori di comportamento incerto o sconosciuto: Glomo aortico ed altri paragangli	D68.20	Deficit ereditario del fattore I
D44.9	Tumori di comportamento incerto o sconosciuto: Ghiandola endocrina non specificata	D68.21	Deficit ereditario del fattore II
D45	Policitemia vera	D68.22	Deficit ereditario del fattore V
D46.0	Anemia refrattaria senza sideroblasti ad anello, così definita	D68.23	Deficit ereditario del fattore VII
D46.1	Anemia refrattaria con sideroblasti ad anello	D68.24	Deficit ereditario del fattore X
D46.2	Anemia refrattaria con eccesso di blasti	D68.25	Deficit ereditario del fattore XII
D46.4	Anemia refrattaria non specificata	D68.26	Deficit ereditario del fattore XIII
D46.5	Anemia refrattaria con displasia multilineare	D68.28	Deficit ereditario di altri fattori della coagulazione
D46.6	Sindrome mielodisplastica con anomalia cromosomica del(5q) isolata	D68.30	Diatesi emorragica da anticoagulanti
D46.7	Altre sindromi mielodisplastiche	D68.31	Diatesi emorragica da proliferazione di anticorpi contro il fattore VIII
D46.9	Sindrome mielodisplastica non specificata	D68.32	Diatesi emorragica da proliferazione di anticorpi contro altri fattori della coagulazione
D47.0	Tumori di comportamento incerto o sconosciuto di istiociti e mastociti	D68.38	Altra diatesi emorragica da altri anticorpi non specificati
D47.1	Malattia mieloproliferativa cronica	D69.9	Condizioni emorragiche non specificate
D47.2	Gammopatia monoclonale di significato incerto (MGUS)	D70.0	Agranulocitosi e neutropenia congenita
D47.3	Trombocitemia essenziale (emorragica)	D70.10	Agranulocitosi indotta da farmaci: Fase critica meno di 4 giorni
D47.4	Osteomielfibrosi	D70.11	Agranulocitosi indotta da farmaci: Fase critica da 10 a meno di 20 giorni
D47.5	Leucemia eosinofila cronica [sindrome ipereosinofila]	D70.12	Agranulocitosi indotta da farmaci: Fase critica 20 e più giorni
D47.7	Altri tumori specificati di comportamento incerto o sconosciuto del tessuto linfatico, ematopoietico e dei tessuti correlati	D70.13	Agranulocitosi indotta da farmaci: Fase critica da 4 a meno di 7 giorni
D47.9	Tumore di comportamento incerto o sconosciuto del tessuto linfatico, ematopoietico e tessuti correlati	D70.14	Agranulocitosi indotta da farmaci: Fase critica da 7 a meno di 10 giorni
D48.0	Tumori di comportamento incerto o sconosciuto: Ossa e cartilagine articolare	D70.18	Altre forme di agranulocitosi e neutropenia indotta da farmaci
D48.1	Tumori di comportamento incerto o sconosciuto: Connettivo ed altri tessuti molli	D70.19	Agranulocitosi e neutropenia indotta da farmaci, non specificata
D48.2	Tumori di comportamento incerto o sconosciuto: Nervi periferici e sistema nervoso autonomo	D70.3	Altra agranulocitosi
D48.3	Tumori di comportamento incerto o sconosciuto: Retroperitoneo	D70.5	Neutropenia ciclica
D48.4	Tumori di comportamento incerto o sconosciuto: Peritoneo	D70.6	Altra neutropenia
D48.5	Tumori di comportamento incerto o sconosciuto: Cute	D70.7	Neutropenia non specificata
D48.6	Tumori di comportamento incerto o sconosciuto: Mammella	D80.0	Ipogammaglobulinemia ereditaria
D48.7	Tumori di comportamento incerto o sconosciuto: Altre sedi specificate	D80.2	Deficit selettivo di immunoglobuline A [IgA]
D48.9	Tumore di comportamento incerto o sconosciuto non specificato	D80.3	Deficit selettivo di sottoclassi delle immunoglobuline G [IgG]
D55.0	Anemia da deficit di Glucosio-6-Fosfato Deidrogenasi [G-6-PD]	D80.4	Deficit selettivo di immunoglobuline M [IgM]
D55.1	Anemia dovuta ad altri disturbi del metabolismo del glutazione	D80.5	Immunodeficienza con aumento delle immunoglobuline M [IgM]
D57.0	Anemia drepanocitica con crisi	D81.0	Immunodeficienza combinata grave [SCID] con disgenesia reticolare
D59.3	Sindrome emolitica-uremica	D81.1	Immunodeficienza combinata grave [SCID] con numero basso di linfociti T e B
D60.0	Aplasia pura acquisita cronica della serie rossa	D81.2	Immunodeficienza combinata grave [SCID] con ridotto o normale numero di linfociti B
D60.1	Aplasia pura acquisita transitoria della serie rossa	D81.3	Deficit di adenosina deaminasi [ADA]
D60.8	Altre aplasie pure acquisite della serie rossa	D81.4	Sindrome di Nezelof
D60.9	Aplasia pura acquisita della serie rossa non specificata	D81.5	Deficit di purina-neucleoside fosforilasi [PNP]
D61.0	Anemia aplastica costituzionale	D81.6	Deficit del complesso maggiore di istocompatibilità di classe I
		D81.7	Deficit del complesso maggiore di istocompatibilità di classe II
		D81.8	Altre immunodeficienze combinate
		D81.9	Immunodeficienza combinata non specificata
		D82.0	Sindrome di Wiskott-Aldrich
		D82.1	Sindrome di Di George
		D83.0	Immunodeficienza comune variabile con prevalente difetto quantitativo e funzionale dei linfociti B
		D83.1	Immunodeficienza comune variabile con prevalenti difetti dei linfociti T immunoregolatori
		D83.2	Immunodeficienza comune variabile con autoanticorpi contro i linfociti B o T

D83.8	Altre immunodeficienze comuni variabili	E76.9	Disturbo del metabolismo dei glicosaminoglicani non specificato
D83.9	Immunodeficienza comune variabile non specificata	E78.6	Deficit lipoproteico
D89.0	Ipergammaglobulinemia policlonale	E78.9	Disturbo del metabolismo delle lipoproteine non specificato
D89.1	Crioglobulinemia	E79.0	Iperuricemia senza segni di artrite acuta infiammatoria e tofacea
E00.0	Sindrome da carenza di iodio congenita di tipo neurologico	E79.1	Sindrome di Lesch-Nyhan
E00.1	Sindrome da carenza di iodio congenita di tipo mixedematoso	E79.8	Altri disturbi del metabolismo purinico e pirimidinico
E00.2	Sindrome da carenza di iodio congenita di tipo misto	E79.9	Disturbo del metabolismo purinico e pirimidinico non specificato
E00.9	Sindrome da carenza di iodio congenita non specificata	E80.0	Porfiria eritropoietica ereditaria
E01.8	Altri disturbi tiroidei da carenza di iodio e condizioni morbose correlate	E80.1	Porfiria cutanea tardiva
E02	Ipotiroidismo subclinico da carenza di iodio	E80.2	Altra porfiria
E03.0	Ipotiroidismo congenito con gozzo diffuso	E80.6	Altri disturbi del metabolismo bilirubinico
E03.1	Ipotiroidismo congenito senza gozzo	E83.0	Disturbi del metabolismo del rame
E03.5	Coma mixedematoso	E84.0	Fibrosi cistica con manifestazioni polmonari
E06.0	Tiroidite acuta	E84.1	Fibrosi cistica con manifestazioni intestinali
E06.4	Tiroidite da farmaci	E84.80	Fibrosi cistica con manifestazioni polmonari e intestinali
E07.1	Gozzo disormonogenico	E84.87	Fibrosi cistica con molteplici altre manifestazioni
E15	Coma ipoglicemico non diabetico	E84.88	Fibrosi cistica con altre manifestazioni
E20.0	Ipoparatiroidismo idiopatico	E84.9	Fibrosi cistica non specificata
E20.8	Altro ipoparatiroidismo	E88.1	Lipodistrofia non classificata altrove
E20.9	Ipoparatiroidismo non specificato	E89.2	Ipoparatiroidismo iatrogeno
E23.2	Diabete insipido	E89.6	Ipofunzione cortico- (midollo-)surrenalica iatrogena
E25.00	Deficit di 21-idrossilasi [AGS tipo 3], forma classica	F02.4	Demenza nell'infezione da virus dell'immunodeficienza umana [H.I.V.] {B22}
E25.01	Deficit di 21-idrossilasi [AGS tipo 3], forma tardiva	F19.3	Disturbi psichici e comportamentali dovuti all'uso di sostanze psicoattive multiple e all'uso di altre sostanze psicoattive: Sindrome da astinenza
E25.08	Altre sindromi congenite adrenogenitali associate a deficit enzimatici	F82.0	Disturbo evolutivo specifico della funzione grosso-motoria
E25.09	Sindrome congenita adrenogenitale associata a deficit enzimatici, non specificata	F82.1	Disturbo evolutivo specifico della motricità fine e della grafomotricità
E25.8	Altre sindromi adrenogenitali	F82.2	Disturbo evolutivo specifico della motricità orale
E25.9	Sindrome adrenogenitale non specificata	F82.9	Disturbo evolutivo specifico della funzione motoria, non specificato
E27.0	Altra iperattività adrenocorticale	F83	Disturbo evolutivo specifico misto
E27.1	Insufficienza adrenocorticale primitiva	G00.0	Meningite da Haemophilus
E27.2	Crisi addisoniana	G00.1	Meningite da Pneumococco
E27.3	Insufficienza adrenocorticale da farmaci	G00.2	Meningite da Streptococco
E27.4	Altra e non specificata insufficienza adrenocorticale	G00.3	Meningite da Stafilococco
E27.5	Iperfunzione della midollare del surrene	G00.8	Altre meningiti batteriche
E27.8	Altri disturbi specificati della ghiandola surrenale	G00.9	Meningite batterica non specificata
E29.0	Iperfunzione testicolare	G01	Meningite in malattie batteriche classificate altrove
E32.1	Ascesso timico	G02.0	Meningite in malattie virali classificate altrove
E34.3	Nanismo non classificato altrove	G02.1	Meningite in micosi
E35.1	Disturbi del surrene in malattie classificate altrove	G02.8	Meningite in altre malattie infettive e parassitarie specificate classificate altrove
E46	Malnutrizione proteico-energetica non specificata	G03.0	Meningite non piogenica
E70.0	Fenilchetonuria classica	G03.1	Meningite cronica
E70.1	Altre iperfenilalaninemie	G03.2	Meningite ricorrente benigna [di Mollaret]
E70.2	Disturbi del metabolismo della tirosina	G03.8	Meningite dovuta ad altre cause specificate
E70.3	Albinismo	G03.9	Meningite non precisata
E70.8	Altri disturbi del metabolismo degli aminoacidi aromatici	G05.0	Encefalite, mielite ed encefalomielite in malattie batteriche classificate altrove
E70.9	Disturbo del metabolismo degli aminoacidi aromatici non specificato	G05.1	Encefalite, mielite ed encefalomielite in malattie virali classificate altrove
E71.0	Malattia delle urine a sciroppo d'acero	G05.2	Encefalite, mielite ed encefalomielite in altre malattie infettive e parassitarie classificate altrove
E71.1	Altri disturbi del metabolismo degli aminoacidi a catena ramificata	G05.8	Encefalite, mielite ed encefalomielite in altre malattie classificate altrove
E71.2	Disturbo del metabolismo degli aminoacidi a catena ramificata non specificato	G06.0	Ascesso e granuloma intracranici
E72.0	Disturbi del trasporto degli aminoacidi	G06.1	Ascesso e granuloma intrarachidiani
E72.1	Disturbi del metabolismo degli aminoacidi contenenti zolfo	G06.2	Ascesso extradurale e subdurale non specificati
E72.2	Disturbi del metabolismo del ciclo dell'urea	G07	Ascessi e granulomi intracranici ed intrarachidiani in malattie classificate altrove
E72.3	Disturbi del metabolismo della lisina e idrossilisina	G08	Flebite e tromboflebite intracraniche ed intrarachidiane
E72.4	Disturbi del metabolismo dell'ornitina	G12.0	Atrofia muscolare spinale infantile tipo I [Werdnig-Hoffman]
E72.5	Disturbi del metabolismo della glicina	G12.1	Altre atrofie muscolari spinali ereditarie
E72.8	Altri disturbi specificati del metabolismo degli aminoacidi	G12.8	Altre atrofie muscolari spinali e sindromi correlate
E72.9	Disturbo del metabolismo degli aminoacidi non specificato	G12.9	Atrofia muscolare spinale S.A.I.
E74.0	Malattia da accumulo di glicogeno (glicogenosi)	G40.1	Epilessia e sindromi epilettiche sintomatiche, definite per localizzazione (focale) (parziale), con crisi parziali semplici
E74.1	Disturbi del metabolismo del fruttosio	G40.3	Epilessia e sindromi epilettiche generalizzate idiopatiche
E74.2	Disturbi del metabolismo del galattosio	G51.0	Paralisi facciale
E76.0	Mucopolisaccaridosi, tipo I		
E76.1	Mucopolisaccaridosi, tipo II		
E76.2	Altre mucopolisaccaridosi		
E76.3	Mucopolisaccaridosi non specificata		
E76.8	Altri disturbi del metabolismo dei glicosaminoglicani		



G52.7	Disturbi di più nervi cranici	I12.90	Malattia renale ipertensiva senza insufficienza renale: Senza menzione di crisi ipertensiva
G53.1	Paralisi multiple di nervi cranici in malattie infettive e parassitarie classificate altrove {A00-B99}	I12.91	Malattia renale ipertensiva senza insufficienza renale: Con menzione di crisi ipertensiva
G53.2	Paralisi multiple di nervi cranici nella sarcoidosi {D86.8}	I15.00	Ipertensione nefrovascolare: Senza menzione di crisi ipertensiva
G53.3	Paralisi multiple di nervi cranici in malattie neoplastiche {C00-D48}	I15.01	Ipertensione nefrovascolare: Con menzione di crisi ipertensiva
G54.1	Disturbi del plesso lombosacrale	I15.10	Ipertensione secondaria ad altri disturbi renali: Senza menzione di crisi ipertensiva
G55.1	Compressioni delle radici nervose e dei plessi in disturbi dei dischi intervertebrali {M50-M51}	I15.11	Ipertensione secondaria ad altri disturbi renali: Con menzione di crisi ipertensiva
G55.2	Compressioni delle radici nervose e dei plessi in spondilosi {M47.-}	I26.0	Embolia polmonare con menzione di cuore polmonare acuto
G70.0	Miastenia grave	I26.9	Embolia polmonare senza menzione di cuore polmonare acuto
G70.2	Miastenia congenita e dello sviluppo	I27.0	Ipertensione polmonare primitiva
G70.8	Altri disturbi neuromuscolari specificati	I27.1	Cardiopatía da cifoscoliosi
G71.0	Distrofia muscolare	I27.20	Ipertensione polmonare su tromboembolia cronica
G71.1	Disturbi miotonici	I27.28	Altre forme specificate di ipertensione polmonare secondaria
G71.2	Miopatie congenite	I27.8	Altra forma specificata di cuore polmonare
G71.9	Malattie primitive dei muscoli non specificate	I27.9	Cuore polmonare non specificato
G82.30	Tetraparesi e tetraplegia flaccida: Lesione midollare spinale completa acuta di origine non traumatica	I30.0	Pericardite idiopatica acuta, non specifica
G82.32	Tetraparesi e tetraplegia flaccida: Lesione midollare spinale completa cronica	I30.1	Pericardite infettiva
G82.39	Tetraparesi e tetraplegia flaccida: non specificata	I30.8	Altre forme di pericardite acuta
G82.40	Tetraparesi e tetraplegia spastica: Lesione midollare spinale completa acuta di origine non traumatica	I30.9	Pericardite acuta non specificata
G82.42	Tetraparesi e tetraplegia spastica: Lesione midollare spinale completa cronica	I31.2	Emopericardio non classificato altrove
G82.49	Tetraparesi e tetraplegia spastica: non specificata	I31.3	Versamento pericardico (non infiammatorio)
G82.50	Tetraparesi e tetraplegia non specificata: Lesione midollare spinale completa acuta di origine non traumatica	I31.8	Altre malattie specificate del pericardio
G82.52	Tetraparesi e tetraplegia non specificata: Lesione midollare spinale completa cronica	I31.9	Malattia del pericardio non specificata
G82.59	Tetraparesi e tetraplegia non specificata: non specificata	I32.0	Pericardite in malattie batteriche classificate altrove
G83.0	Diparesi e diplegia degli arti superiori	I32.1	Pericardite in altre malattie infettive e parassitarie classificate altrove
G83.1	Monoparesi e monoplegia di arto inferiore	I32.8	Pericardite in altre malattie classificate altrove
G83.2	Monoparesi e monoplegia dell'arto superiore	I33.0	Endocardite infettiva acuta e subacuta
G83.3	Monoparesi e monoplegia non specificata	I33.9	Endocardite acuta non specificata
G83.40	Sindrome della cauda equina completa	I37.0	Stenosi della valvola polmonare
G83.41	Sindrome della cauda equina incompleta	I39.0	Disturbi della valvola mitralica in malattie classificate altrove
G83.49	Sindrome della cauda equina, non specificata	I39.1	Disturbi della valvola aortica in malattie classificate altrove
G91.1	Idrocefalo ostruttivo	I39.2	Disturbi della valvola tricuspidale in malattie classificate altrove
G91.20	Idrocefalo normoteso idiopatico	I39.3	Disturbi della valvola polmonare in malattie classificate altrove
G91.21	Idrocefalo normoteso secondario	I39.4	Disturbi valvolari multipli in malattie classificate altrove
G91.29	Idrocefalo normoteso non specificato	I39.8	Endocardite, valvola non specificata, in malattie classificate altrove
G91.3	Idrocefalo post-traumatico non specificato	I40.0	Miocardite infettiva
G91.8	Altra forma di idrocefalo	I40.9	Miocardite acuta non specificata
G91.9	Idrocefalo non specificato	I41.0	Miocardite in malattie batteriche classificate altrove
G94.0	Idrocefalo in malattie infettive e parassitarie classificate altrove {A00-B99}	I41.1	Miocardite in malattie virali classificate altrove
G94.1	Idrocefalo in malattie neoplastiche {C00-D48}	I41.2	Miocardite in altre malattie infettive e parassitarie classificate altrove
G94.2	Idrocefalo in altre malattie classificate altrove	I41.8	Miocardite in altre malattie classificate altrove
G95.1	Mielopatie vascolari	I43.1	Cardiomiopatia in malattie metaboliche
G95.2	Compressione midollare non specificata	I43.2	Cardiomiopatia in malattie nutrizionali
G95.9	Malattia del midollo spinale non specificata	I44.0	Blocco atrioventricolare di primo grado
G96.0	Liquorrea	I44.1	Blocco atrioventricolare di secondo grado
G97.0	Perdita di liquor cerebrospinale dopo puntura lombare	I44.2	Blocco atrioventricolare di terzo grado
H13.3	Pemfigoide oculare {L12.-}	I44.3	Altro e non specificato blocco atrioventricolare
H16.8	Altre cheratiti	I44.4	Blocco fascicolare anteriore sinistro [emblocco anteriore sinistro]
H19.1	Cheratite e cheratocongiuntivite erpetiche {B00.5}	I44.5	Blocco fascicolare posteriore sinistro [emblocco posteriore sinistro]
H19.2	Cheratite e cheratocongiuntivite in altre malattie infettive e parassitarie classificate altrove	I44.6	Altro e non specificato blocco fascicolare
H32.0	Infiammazione corioretinica in malattie infettive e parassitarie classificate altrove	I44.7	Blocco di branca sinistra non specificato
H58.0	Anomalie della funzione pupillare in malattie classificate altrove	I45.0	Blocco fascicolare destro
H62.1	Otite esterna in malattie virali classificate altrove	I45.1	Altro e non specificato blocco di branca destra
H66.0	Otite media acuta suppurativa	I45.2	Blocco bifascicolare
I12.00	Malattia renale ipertensiva con insufficienza renale: Senza menzione di crisi ipertensiva	I45.3	Blocco trifascicolare
I12.01	Malattia renale ipertensiva con insufficienza renale: Con menzione di crisi ipertensiva	I45.4	Blocco intraventricolare non specifico
		I45.5	Altre forme specificate di blocco cardiaco
		I45.6	Sindrome da pre-eccitazione
		I45.8	Altri disturbi di conduzione specificati
		I45.9	Disturbo di conduzione non specificato
		I46.0	Arresto cardiaco con efficace rianimazione
		I46.1	Morte improvvisa cardiaca, così descritta
		I46.9	Arresto cardiaco non specificato

I47.1	Tachicardia sopraventricolare	I66.4	Occlusione e stenosi di arterie cerebrali multiple e bilaterali
I47.2	Tachicardia ventricolare	I66.8	Occlusione e stenosi di altre arterie cerebrali
I47.9	Tachicardia parossistica non specificata	I66.9	Occlusione e stenosi di arteria cerebrale non specificata
I48.0	Fibrillazione atriale, parossistica	I67.10	Aneurisma cerebrale (acquisito)
I48.1	Fibrillazione atriale, [acuta] persistente	I67.11	Fistola arterovenosa cerebrale (acquisita)
I48.2	Fibrillazione atriale, permanente [cronica]	I67.6	Trombosi non piogena del sistema venoso intracranico
I48.3	Flutter atriale, tipico	I71.00	Dissezione dell'aorta in sede non specificata, senza rottura
I48.4	Flutter atriale, atipico	I71.01	Dissezione dell'aorta toracica, senza menzione di rottura
I48.9	Fibrillazione e flutter atriali, non specificati	I71.02	Dissezione dell'aorta addominale, senza rottura
I49.0	Fibrillazione e flutter ventricolari	I71.03	Dissezione dell'aorta toracoaddominale, senza rottura
I50.00	Insufficienza ventricolare destra primaria	I71.04	Dissezione dell'aorta in sede non specificata, con rottura
I50.01	Insufficienza ventricolare destra secondaria	I71.05	Dissezione dell'aorta toracica, con rottura
I50.11	Insufficienza ventricolare sinistra: Senza disturbi	I71.06	Dissezione dell'aorta addominale, con rottura
I50.12	Insufficienza ventricolare sinistra: Con disturbi su sforzo intenso	I71.07	Dissezione dell'aorta toracoaddominale, con rottura
I50.13	Insufficienza ventricolare sinistra: Con disturbi su sforzo lieve	I71.1	Rottura di aneurisma dell'aorta toracica
I50.14	Insufficienza ventricolare sinistra: Con disturbi a riposo	I71.2	Aneurisma dell'aorta toracica, senza rottura
I50.19	Insufficienza ventricolare sinistra: Non specificata	I71.3	Rottura di aneurisma dell'aorta addominale
I50.9	Insufficienza cardiaca non specificata	I71.4	Aneurisma dell'aorta addominale, senza rottura
I51.1	Rottura delle corde tendinee non classificata altrove	I71.5	Rottura di aneurisma dell'aorta toracoaddominale
I51.2	Rottura del muscolo papillare non classificata altrove	I71.6	Aneurisma dell'aorta toracoaddominale, senza rottura
I51.4	Miocardite non specificata	I71.8	Rottura di aneurisma aortico di sede non specificata
I51.5	Degenerazione miocardica	I71.9	Aneurisma aortico in sede non specificata, senza rottura
I51.6	Malattia cardiovascolare non specificata	I73.8	Altre malattie vascolari periferiche specificate
I60.0	Emorragia subaracnoidea dal sifone carotideo e dalla biforcazione della carotide	I73.9	Malattia vascolare periferica non specificata
I60.1	Emorragia subaracnoidea dall'arteria cerebrale media	I74.0	Embolia e trombosi dell'aorta addominale
I60.2	Emorragia subaracnoidea dall'arteria comunicante anteriore	I74.1	Embolia e trombosi di altri e non specificati tratti dell'aorta
I60.3	Emorragia subaracnoidea dall'arteria comunicante posteriore	I74.2	Embolia e trombosi delle arterie degli arti superiori
I60.4	Emorragia subaracnoidea dall'arteria basilare	I74.3	Embolia e trombosi delle arterie degli arti inferiori
I60.5	Emorragia subaracnoidea dall'arteria vertebrale	I74.4	Embolia e trombosi delle arterie degli arti non specificate
I60.6	Emorragia subaracnoidea da altre arterie intracraniche	I74.5	Embolia e trombosi dell'arteria iliaca
I60.7	Emorragia subaracnoidea da arteria intracranica non specificata	I74.8	Embolia e trombosi di altre arterie
I60.8	Altre forme di emorragia subaracnoidea	I74.9	Embolia e trombosi di arteria non specificata
I60.9	Emorragia subaracnoidea non specificata	I77.2	Rottura di arteria
I61.0	Emorragia intracerebrale emisferica sottocorticale	I77.5	Necrosi di arteria
I61.1	Emorragia intracerebrale emisferica corticale	I79.0	Aneurisma dell'aorta in malattie classificate altrove
I61.2	Emorragia intracerebrale emisferica non specificata	I79.2	Angiopatia periferica in malattie classificate altrove
I61.3	Emorragia intracerebrale del tronco cerebrale	I80.1	Flebite e tromboflebite della vena femorale
I61.4	Emorragia intracerebrale cerebellare	I80.20	Flebite e tromboflebite delle vene pelviche
I61.5	Emorragia intracerebrale intraventricolare	I80.28	Flebite e tromboflebite di altri vasi profondi degli arti inferiori
I61.6	Emorragia intracerebrale a localizzazione multipla	I81	Trombosi della vena porta
I61.8	Altre forme di emorragia intracerebrale	I82.0	Sindrome di Budd-Chiari
I61.9	Emorragia intracerebrale non specificata	I82.2	Embolia e trombosi della vena cava
I62.00	Emorragia subdurale (non traumatica): Acuta	I82.3	Embolia e trombosi della vena renale
I62.01	Emorragia subdurale (non traumatica): Subacuta	I85.0	Varici esofagee con sanguinamento
I62.02	Emorragia subdurale (non traumatica): Cronica	I89.1	Linfangite
I62.09	Emorragia subdurale (non traumatica): Non specificata	I89.8	Altri disturbi non infettivi specificati dei vasi linfatici e dei linfonodi
I62.1	Emorragia extradurale non traumatica	I97.0	Sindrome post-cardiotomica
I62.9	Emorragia intracranica (non traumatica) non specificata	I97.1	Altri disturbi funzionali successivi ad interventi cardiocirurgici
I63.0	Infarto cerebrale da trombosi di arterie precerebrali	I98.0	Sifilide cardiovascolare
I63.1	Infarto cerebrale da embolia di arterie precerebrali	I98.1	Disturbi cardiovascolari in altre malattie infettive e parassitarie classificate altrove
I63.2	Infarto cerebrale da occlusione o stenosi non specificata di arterie precerebrali	J09	Influenza da virus influenzale identificato
I63.3	Infarto cerebrale da trombosi delle arterie cerebrali	J10.0	Influenza con polmonite, altro virus influenzale identificato
I63.4	Infarto cerebrale da embolia delle arterie cerebrali	J10.1	Influenza con altre manifestazioni respiratorie, altro virus influenzale identificato
I63.5	Infarto cerebrale da occlusione o stenosi non specificata delle arterie cerebrali	J10.8	Influenza con altre manifestazioni respiratorie, altro virus influenzale identificato
I63.6	Infarto cerebrale da trombosi venosa cerebrale, non piogena	J11.0	Influenza con polmonite, virus non identificato
I63.8	Altre forme di infarto cerebrale	J11.1	Influenza con altre manifestazioni respiratorie, virus non identificato
I63.9	Infarto cerebrale non specificato	J11.8	Influenza con altre manifestazioni, virus non identificato
I65.0	Occlusione e stenosi dell'arteria vertebrale	J12.0	Polmonite da adenovirus
I65.1	Occlusione e stenosi dell'arteria basilare	J12.1	Polmonite da virus sinciziale respiratorio
I65.2	Occlusione e stenosi dell'arteria carotidea	J12.2	Polmonite da virus parainfluenzale
I65.3	Occlusione e stenosi di arterie extracraniche multiple e bilaterali	J12.3	Polmonite da metapneumovirus umano
I65.8	Occlusione e stenosi di altre arterie extracraniche	J12.8	Altre polmoniti virali
I65.9	Occlusione e stenosi di un'arteria extracranica non specificata	J12.9	Polmonite virale non specificata
I66.0	Occlusione e stenosi dell'arteria cerebrale media	J13	Polmonite da Streptococcus pneumoniae
I66.1	Occlusione e stenosi dell'arteria cerebrale anteriore	J14	Polmonite da Haemophilus influenzae
I66.2	Occlusione e stenosi dell'arteria cerebrale posteriore		
I66.3	Occlusione e stenosi delle arterie cerebellari		

J15.0	Polmonite da Klebsiella pneumoniae	K40.30	Ernia inguinale unilaterale o non specificata, con occlusione, senza gangrena: non menzionata come recidiva d'ernia
J15.1	Polmonite da Pseudomonas		
J15.2	Polmonite da Stafilococco	K40.31	Ernia inguinale unilaterale o non specificata, con occlusione, senza gangrena: ernia recidivante
J15.3	Polmonite da Streptococco di gruppo B		
J15.4	Polmonite da altri Streptococchi	K40.40	Ernia inguinale unilaterale o non specificata, con gangrena: non menzionata come recidiva d'ernia
J15.5	Polmonite da Escherichia coli		
J15.6	Polmonite da altri batteri aerobi Gram-negativi	K40.41	Ernia inguinale unilaterale o non specificata, con gangrena: ernia recidivante
J15.7	Polmonite da Mycoplasma pneumoniae		
J15.8	Altra polmonite batterica	K41.0	Ernia femorale bilaterale, con occlusione, senza gangrena
J15.9	Polmonite batterica non specificata	K41.1	Ernia femorale bilaterale, con gangrena
J16.0	Polmonite da Chlamydiae	K41.3	Ernia femorale unilaterale o non specificata, con occlusione, senza gangrena
J16.8	Polmonite da altri microorganismi infettivi specificati		
J17.0	Polmonite in malattie batteriche classificate altrove	K41.4	Ernia femorale unilaterale o non specificata, con gangrena
J17.1	Polmonite in malattie virali classificate altrove	K42.0	Ernia ombelicale con occlusione, senza gangrena
J17.2	Polmonite in micosi	K42.1	Ernia ombelicale con gangrena
J17.3	Polmonite in malattie parassitarie	K43.0	Ernia cicatriziale con occlusione, senza gangrena
J17.8	Polmonite in altre malattie classificate altrove	K43.1	Ernia cicatriziale con gangrena
J18.0	Broncopolmonite non specificata	K43.3	Ernia parastomale con occlusione, senza gangrena
J18.1	Polmonite lobare non specificata	K43.4	Ernia parastomale con gangrena
J18.8	Altre polmoniti da microorganismi non specificati	K43.60	Ernia epigastrica con occlusione, senza gangrena
J18.9	Polmonite non specificata	K43.68	Altra ernia addominale con occlusione, senza gangrena
J21.0	Bronchiolite acuta da virus respiratorio sinciziale	K43.69	Ernia addominale non specificata con occlusione, senza gangrena
J21.1	Bronchiolite acuta da Metapneumovirus umano		
J21.8	Bronchiolite acuta da altri microorganismi specificati	K43.70	Ernia epigastrica con gangrena
J21.9	Bronchiolite acuta non specificata	K43.78	Altra ernia addominale con gangrena
J34.3	Ipertrofia dei turbinati nasali	K43.79	Ernia addominale non specificata con gangrena
J38.00	Paralisi delle corde vocale e della laringe: S.A.I.	K44.0	Ernia diaframmatica con occlusione, senza gangrena
J38.02	Paralisi delle corde vocale e della laringe: Unilaterale, completa	K44.1	Ernia diaframmatica con gangrena
J38.03	Paralisi delle corde vocale e della laringe: Bilaterale, parziale	K45.1	Altra ernia addominale specificata, con gangrena
J38.6	Stenosi della laringe	K46.1	Ernia addominale non specificata, con gangrena
J38.7	Altre malattie della laringe	K52.1	Gastroenterite e colite tossiche
J39.0	Ascesso retro- e parafaringeo	K55.0	Disturbo vascolare acuto dell'intestino
J69.0	Polmonite da cibo o vomito	K55.21	Angiodisplasia del colon senza emorragia
J69.1	Polmonite da oli o essenze	K56.0	Ileo paralitico
J69.8	Polmonite da altre sostanze solide o liquide	K56.1	Invaginazione
J85.0	Gangrena e necrosi del polmone	K56.2	Volvolo
J85.1	Ascesso del polmone con polmonite	K56.4	Altra ostruzione intestinale
J85.2	Ascesso del polmone senza polmonite	K56.6	Altra e non specificata ostruzione intestinale
J85.3	Ascesso del mediastino	K56.7	Ileo non specificato
J86.0	Piotorace con fistola	K59.3	Megacolon non classificato altrove
J86.9	Piotorace senza fistola	K61.0	Ascesso anale
J90	Versamento pleurico non classificato altrove	K61.1	Ascesso rettale
J91	Versamento pleurico in malattie classificate altrove	K61.2	Ascesso anorettale
J94.0	Versamento pleurico chiloso	K61.3	Ascesso ischiorettale
J94.2	Emotorace	K61.4	Ascesso intrasfinterico
J94.8	Altre malattie della pleura, specificate	K62.2	Prolasso anale
J94.9	Malattia della pleura, non specificata	K62.3	Prolasso rettale
J95.0	Malfunzionamento di tracheostoma	K62.4	Stenosi dell'ano e del retto
J95.80	Pneumotorace iatrogeno	K63.0	Ascesso intestinale
K07.1	Anomalie del rapporto tra mascellare e base del cranio	K63.1	Perforazione intestinale (non traumatica)
K07.8	Altre anomalie odontofacciali	K63.2	Fistola intestinale
K22.2	Ostruzione esofagea	K63.3	Ulcera intestinale
K22.3	Perforazione dell'esofago	K65.0	Peritonite acuta
K22.4	Discinesia esofagea	K65.8	Altra peritonite
K31.6	Fistola dello stomaco e del duodeno	K65.9	Peritonite non specificata
K35.2	Appendicite acuta con peritonite generalizzata	K66.0	Aderenze peritoneali
K35.30	Appendicite acuta con peritonite localizzata senza perforazione o rottura	K66.1	Emoperitoneo
K35.31	Appendicite acuta con peritonite localizzata con perforazione o rottura	K66.8	Altri disturbi specificati del peritoneo
K35.32	Appendicite acuta con ascesso peritoneale	K67.0	Peritonite da Chlamydiae {A74.8}
K35.8	Appendicite acuta, altra e non specificata	K67.1	Peritonite gonococcica {A54.8}
K37	Appendicite non specificata	K67.3	Peritonite tubercolare {A18.3}
K40.00	Ernia inguinale bilaterale, con occlusione, senza gangrena: non menzionata come recidiva d'ernia	K67.8	Altri disturbi del peritoneo in malattie infettive classificate altrove
K40.01	Ernia inguinale bilaterale, con occlusione, senza gangrena: ernia recidivante	K71.0	Epatopatia tossica con colestasi
K40.10	Ernia inguinale bilaterale, con gangrena: non menzionata come recidiva d'ernia	K71.1	Epatopatia tossica con necrosi epatica
K40.11	Ernia inguinale bilaterale, con gangrena: ernia recidivante	K71.2	Epatopatia tossica con epatite acuta
		K71.3	Epatopatia tossica con epatite cronica persistente
		K71.4	Epatopatia tossica con epatite cronica lobulare
		K71.5	Epatopatia tossica con epatite cronica attiva
		K71.6	Epatopatia tossica con epatite non classificata altrove
		K71.7	Epatopatia tossica con fibrosi e cirrosi epatica

K71.8	Epatopatia tossica con altri disturbi del fegato	M00.10	Artrite e poliartrite pneumococcica: Localizzazioni multiple
K71.9	Epatopatia tossica non specificata	M00.11	Artrite e poliartrite pneumococcica: area spalla
K72.0	Insufficienza epatica acuta e subacuta	M00.12	Artrite e poliartrite pneumococcica: braccio
K74.0	Fibrosi epatica	M00.13	Artrite e poliartrite pneumococcica: avambraccio
K74.2	Fibrosi epatica con sclerosi epatica	M00.14	Artrite e poliartrite pneumococcica: mano
K74.3	Cirrosi biliare primitiva	M00.15	Artrite e poliartrite pneumococcica: coscia
K74.4	Cirrosi biliare secondaria	M00.16	Artrite e poliartrite pneumococcica: gamba
K74.5	Cirrosi biliare non specificata	M00.17	Artrite e poliartrite pneumococcica: caviglia e piede
K74.6	Altra e non specificata forma di cirrosi epatica	M00.18	Artrite e poliartrite pneumococcica: Altre localizzazioni
K75.0	Ascesso epatico	M00.19	Artrite e poliartrite pneumococcica: Localizzazione non precisata
K75.1	Flebite della vena porta	M00.20	Altre artriti e poliartriti streptococciche: Localizzazioni multiple
K75.2	Epatite reattiva aspecifica	M00.21	Altre artriti e poliartriti streptococciche: area spalla
K75.3	Epatite granulomatosa non classificata altrove	M00.22	Altre artriti e poliartriti streptococciche: braccio
K75.4	Epatite autoimmune	M00.23	Altre artriti e poliartriti streptococciche: avambraccio
K75.8	Altre malattie infiammatorie specificate del fegato	M00.24	Altre artriti e poliartriti streptococciche: mano
K75.9	Malattia infiammatoria epatica non specificata	M00.25	Altre artriti e poliartriti streptococciche: coscia
K76.0	Degenerazione grassa del fegato non classificata altrove	M00.26	Altre artriti e poliartriti streptococciche: gamba
K76.2	Necrosi epatica centrale emorragica	M00.27	Altre artriti e poliartriti streptococciche: caviglia e piede
K76.3	Infarto epatico	M00.28	Altre artriti e poliartriti streptococciche: Altre localizzazioni
K76.4	Peliosi epatica	M00.29	Altre artriti e poliartriti streptococciche: Localizzazione non precisata
K76.6	Ipertensione portale		
K76.7	Sindrome epatorenale	M00.80	Artrite e poliartrite da altri batteri specificati: Localizzazioni multiple
K77.0	Disturbi epatici in malattie infettive e parassitarie classificate altrove	M00.81	Artrite e poliartrite da altri batteri specificati: area spalla
K77.11	Stadio 1 del graft-versus-host-disease acuto epatico {T86.01}	M00.82	Artrite e poliartrite da altri batteri specificati: braccio
K77.12	Stadio 2 del graft-versus-host-disease acuto epatico {T86.02}	M00.83	Artrite e poliartrite da altri batteri specificati: avambraccio
K77.13	Stadio 3 del graft-versus-host-disease acuto epatico {T86.02}	M00.84	Artrite e poliartrite da altri batteri specificati: mano
K77.14	Stadio 4 del graft-versus-host-disease acuto epatico {T86.02}	M00.85	Artrite e poliartrite da altri batteri specificati: coscia
K77.8	Disturbi epatici in altre malattie classificate altrove	M00.86	Artrite e poliartrite da altri batteri specificati: gamba
K83.1	Ostruzione di dotto biliare	M00.87	Artrite e poliartrite da altri batteri specificati: caviglia e piede
K90.2	Sindrome dell'ansa cieca non classificata altrove	M00.88	Artrite e poliartrite da altri batteri specificati: Altre localizzazioni
K90.3	Steatorrea pancreatica	M00.89	Artrite e poliartrite da altri batteri specificati: Localizzazione non precisata
K91.1	Sindromi post-chirurgia gastrica		
K93.1	Megacolon in malattia di Chagas {B57.3}	M01.00	Artrite meningococcica {A39.8}: Localizzazioni multiple
L00.0	Staphylococcal scalded skin syndrome: interessamento inferiore al 30% della superficie corporea	M01.01	Artrite meningococcica {A39.8}: area spalla
		M01.02	Artrite meningococcica {A39.8}: braccio
L00.1	Staphylococcal scalded skin syndrome: interessamento uguale o superiore al 30% della superficie corporea	M01.03	Artrite meningococcica {A39.8}: avambraccio
		M01.04	Artrite meningococcica {A39.8}: mano
L10.2	Pemfigo foliaceo	M01.05	Artrite meningococcica {A39.8}: coscia
L11.8	Altre dermatosi acantolitiche specificate	M01.06	Artrite meningococcica {A39.8}: gamba
L11.9	Dermatosi acantolitiche non specificate	M01.07	Artrite meningococcica {A39.8}: caviglia e piede
L12.0	Pemfigoide bolloso	M01.08	Artrite meningococcica {A39.8}: Altre localizzazioni
L12.3	Epidermolisi bollosa acquisita	M01.09	Artrite meningococcica {A39.8}: Localizzazione non precisata
L12.8	Altra forma di pemfigoide	M01.10	Artrite tubercolare {A18.0}: Localizzazioni multiple
L12.9	Pemfigoide non specificato	M01.11	Artrite tubercolare {A18.0}: area spalla
L13.0	Dermatite erpetiforme [Sindrome di Duhring]	M01.12	Artrite tubercolare {A18.0}: braccio
L13.1	Dermatite pustolare sottocorneale [Sindrome di Sneddon-Wilkinson]	M01.13	Artrite tubercolare {A18.0}: avambraccio
		M01.14	Artrite tubercolare {A18.0}: mano
L13.8	Altre dermatosi bollose specificate	M01.15	Artrite tubercolare {A18.0}: coscia
L14	Dermatosi bollose in malattie classificate altrove	M01.16	Artrite tubercolare {A18.0}: gamba
L40.1	Psoriasi pustolosa generalizzata	M01.17	Artrite tubercolare {A18.0}: caviglia e piede
L51.0	Eritema essudativo polimorfo non bolloso	M01.18	Artrite tubercolare {A18.0}: Altre localizzazioni
L51.1	Eritema essudativo polimorfo bolloso	M01.19	Artrite tubercolare {A18.0}: Localizzazione non precisata
L51.20	Staphylococcal scalded skin syndrome: interessamento inferiore al 30% della superficie corporea	M01.30	Artrite in altre malattie batteriche classificate altrove: Localizzazioni multiple
L51.21	Staphylococcal scalded skin syndrome: interessamento uguale o superiore al 30% della superficie corporea	M01.31	Artrite in altre malattie batteriche classificate altrove: area spalla
		M01.32	Artrite in altre malattie batteriche classificate altrove: braccio
L51.8	Altra forma di eritema polimorfo	M01.33	Artrite in altre malattie batteriche classificate altrove: avambraccio
L51.9	Eritema essudativo polimorfo non specificato		
L74.4	Anidrosi	M01.34	Artrite in altre malattie batteriche classificate altrove: mano
M00.00	Artrite e poliartrite stafilococcica: Localizzazioni multiple	M01.35	Artrite in altre malattie batteriche classificate altrove: coscia
M00.01	Artrite e poliartrite stafilococcica: area spalla	M01.36	Artrite in altre malattie batteriche classificate altrove: gamba
M00.02	Artrite e poliartrite stafilococcica: braccio	M01.37	Artrite in altre malattie batteriche classificate altrove: caviglia e piede
M00.03	Artrite e poliartrite stafilococcica: avambraccio		
M00.04	Artrite e poliartrite stafilococcica: mano	M01.38	Artrite in altre malattie batteriche classificate altrove: Altre localizzazioni
M00.05	Artrite e poliartrite stafilococcica: coscia		
M00.06	Artrite e poliartrite stafilococcica: gamba	M01.39	Artrite in altre malattie batteriche classificate altrove: Localizzazione non precisata
M00.07	Artrite e poliartrite stafilococcica: caviglia e piede		
M00.08	Artrite e poliartrite stafilococcica: Altre localizzazioni	M01.40	Artrite in rosolia {B06.8}: Localizzazioni multiple
M00.09	Artrite e poliartrite stafilococcica: Localizzazione non precisata	M01.41	Artrite in rosolia {B06.8}: area spalla
		M01.42	Artrite in rosolia {B06.8}: braccio

M01.43	Artrite in rosolia {B06.8}: avambraccio	M48.49	Frattura vertebrale da fatica: Zona non precisata
M01.44	Artrite in rosolia {B06.8}: mano	M48.50	Collasso vertebrale non classificato altrove: Localizzazioni multiple della colonna vertebrale
M01.45	Artrite in rosolia {B06.8}: coscia		
M01.46	Artrite in rosolia {B06.8}: gamba	M48.51	Collasso vertebrale non classificato altrove: Zona occipito-atlanto-assiale
M01.47	Artrite in rosolia {B06.8}: caviglia e piede		
M01.48	Artrite in rosolia {B06.8}: Altre localizzazioni	M48.52	Collasso vertebrale non classificato altrove: Zona cervicale
M01.49	Artrite in rosolia {B06.8}: Localizzazione non precisata	M48.53	Collasso vertebrale non classificato altrove: Zona cervicodorsale
M01.60	Artrite in infezioni micotiche {B35-B49}: Localizzazioni multiple	M48.54	Collasso vertebrale non classificato altrove: Zona dorsale
M01.61	Artrite in infezioni micotiche {B35-B49}: area spalla	M48.55	Collasso vertebrale non classificato altrove: Zona dorsolombare
M01.62	Artrite in infezioni micotiche {B35-B49}: braccio	M48.56	Collasso vertebrale non classificato altrove: Zona lombare
M01.63	Artrite in infezioni micotiche {B35-B49}: avambraccio	M48.57	Collasso vertebrale non classificato altrove: Zona lombosacrale
M01.64	Artrite in infezioni micotiche {B35-B49}: mano	M48.58	Collasso vertebrale non classificato altrove: Zona sacrale e sacrococcigea
M01.65	Artrite in infezioni micotiche {B35-B49}: coscia		
M01.66	Artrite in infezioni micotiche {B35-B49}: gamba	M48.59	Collasso vertebrale non classificato altrove: Zona non precisata
M01.67	Artrite in infezioni micotiche {B35-B49}: caviglia e piede	M49.50	Collasso vertebrale in malattie classificate altrove: Localizzazioni multiple della colonna vertebrale
M01.68	Artrite in infezioni micotiche {B35-B49}: Altre localizzazioni		
M01.69	Artrite in infezioni micotiche {B35-B49}: Localizzazione non precisata	M49.51	Collasso vertebrale in malattie classificate altrove: Zona occipito-atlanto-assiale
M10.10	Gotta indotta da piombo: Localizzazioni multiple	M49.52	Collasso vertebrale in malattie classificate altrove: Zona cervicale
M10.11	Gotta indotta da piombo: area spalla		
M10.12	Gotta indotta da piombo: braccio	M49.53	Collasso vertebrale in malattie classificate altrove: Zona cervicodorsale
M10.13	Gotta indotta da piombo: avambraccio		
M10.14	Gotta indotta da piombo: mano	M49.54	Collasso vertebrale in malattie classificate altrove: Zona dorsale
M10.15	Gotta indotta da piombo: coscia	M49.55	Collasso vertebrale in malattie classificate altrove: Zona dorsolombare
M10.16	Gotta indotta da piombo: gamba		
M10.17	Gotta indotta da piombo: caviglia e piede	M49.56	Collasso vertebrale in malattie classificate altrove: Zona lombare
M10.18	Gotta indotta da piombo: Altre localizzazioni	M49.57	Collasso vertebrale in malattie classificate altrove: Zona lombosacrale
M10.19	Gotta indotta da piombo: Localizzazione non precisata		
M10.20	Gotta indotta da farmaci: Localizzazioni multiple	M49.58	Collasso vertebrale in malattie classificate altrove: Zona sacrale e sacrococcigea
M10.21	Gotta indotta da farmaci: area spalla		
M10.22	Gotta indotta da farmaci: braccio	M49.59	Collasso vertebrale in malattie classificate altrove: Zona non precisata
M10.23	Gotta indotta da farmaci: avambraccio		
M10.24	Gotta indotta da farmaci: mano	M53.3	Disturbi sacrococcigei non classificati altrove
M10.25	Gotta indotta da farmaci: coscia	M60.15	Miosite interstiziale: coscia
M10.26	Gotta indotta da farmaci: gamba	M73.00	Borsite gonococcica {A54.4}: Localizzazioni multiple
M10.27	Gotta indotta da farmaci: caviglia e piede	M73.01	Borsite gonococcica {A54.4}: area spalla
M10.28	Gotta indotta da farmaci: Altre localizzazioni	M73.02	Borsite gonococcica {A54.4}: braccio
M10.29	Gotta indotta da farmaci: Localizzazione non precisata	M73.03	Borsite gonococcica {A54.4}: avambraccio
M14.8	Artropatie in altre malattie specificate classificate altrove	M73.04	Borsite gonococcica {A54.4}: mano
M32.0	Lupus eritematoso sistemico indotto da farmaci	M73.05	Borsite gonococcica {A54.4}: coscia
M32.1	Lupus eritematoso sistemico con interessamento di organi o sistemi	M73.06	Borsite gonococcica {A54.4}: gamba
		M73.07	Borsite gonococcica {A54.4}: caviglia e piede
M32.8	Altre forme di lupus eritematoso sistemico	M73.08	Borsite gonococcica {A54.4}: Altre localizzazioni
M32.9	Lupus eritematoso sistemico non specificato	M73.09	Borsite gonococcica {A54.4}: Localizzazione non precisata
M36.1	Artropatia in malattia neoplastica {C00-D48}	M84.30	Frattura da stress non classificata altrove: Localizzazioni multiple
M36.2	Artropatia emofilica {D66-D68}		
M36.3	Artropatia in altre emopatie {D50-D76}	M84.31	Frattura da stress non classificata altrove: area spalla
M36.8	Malattie sistemiche del tessuto connettivo in altre malattie classificate altrove	M84.32	Frattura da stress non classificata altrove: braccio
		M84.33	Frattura da stress non classificata altrove: avambraccio
M46.20	Osteomielite vertebrale: Localizzazioni multiple della colonna vertebrale	M84.34	Frattura da stress non classificata altrove: mano
		M84.35	Frattura da stress non classificata altrove: coscia
M46.21	Osteomielite vertebrale: Zona occipito-atlanto-assiale	M84.36	Frattura da stress non classificata altrove: gamba
M46.22	Osteomielite vertebrale: Zona cervicale	M84.37	Frattura da stress non classificata altrove: caviglia e piede
M46.23	Osteomielite vertebrale: Zona cervicodorsale	M84.38	Frattura da stress non classificata altrove: Altre localizzazioni
M46.24	Osteomielite vertebrale: Zona dorsale	M84.39	Frattura da stress non classificata altrove: Localizzazione non precisata
M46.25	Osteomielite vertebrale: Zona dorsolombare		
M46.26	Osteomielite vertebrale: Zona lombare	M84.40	Frattura patologica non classificata altrove: Localizzazioni multiple
M46.27	Osteomielite vertebrale: Zona lombosacrale		
M46.28	Osteomielite vertebrale: Zona sacrale e sacrococcigea	M84.41	Frattura patologica non classificata altrove: area spalla
M46.29	Osteomielite vertebrale: Zona non precisata	M84.42	Frattura patologica non classificata altrove: braccio
M48.40	Frattura vertebrale da fatica: Localizzazioni multiple della colonna vertebrale	M84.43	Frattura patologica non classificata altrove: avambraccio
		M84.44	Frattura patologica non classificata altrove: mano
M48.41	Frattura vertebrale da fatica: Zona occipito-atlanto-assiale	M84.45	Frattura patologica non classificata altrove: coscia
M48.42	Frattura vertebrale da fatica: Zona cervicale	M84.46	Frattura patologica non classificata altrove: gamba
M48.43	Frattura vertebrale da fatica: Zona cervicodorsale	M84.47	Frattura patologica non classificata altrove: caviglia e piede
M48.44	Frattura vertebrale da fatica: Zona dorsale	M84.48	Frattura patologica non classificata altrove: Altre localizzazioni
M48.45	Frattura vertebrale da fatica: Zona dorsolombare	M84.49	Frattura patologica non classificata altrove: Localizzazione non precisata
M48.46	Frattura vertebrale da fatica: Zona lombare		
M48.47	Frattura vertebrale da fatica: Zona lombosacrale	M86.00	Osteomielite acuta ematogena: Localizzazioni multiple
M48.48	Frattura vertebrale da fatica: Zona sacrale e sacrococcigea	M86.01	Osteomielite acuta ematogena: area spalla
		M86.02	Osteomielite acuta ematogena: braccio

M86.03	Osteomielite acuta ematogena: avambraccio	M86.82	Altra osteomielite: braccio
M86.04	Osteomielite acuta ematogena: mano	M86.83	Altra osteomielite: avambraccio
M86.05	Osteomielite acuta ematogena: coscia	M86.84	Altra osteomielite: mano
M86.06	Osteomielite acuta ematogena: gamba	M86.85	Altra osteomielite: coscia
M86.07	Osteomielite acuta ematogena: caviglia e piede	M86.86	Altra osteomielite: gamba
M86.08	Osteomielite acuta ematogena: Altre localizzazioni	M86.87	Altra osteomielite: caviglia e piede
M86.09	Osteomielite acuta ematogena: Localizzazione non precisata	M86.88	Altra osteomielite: Altre localizzazioni
M86.10	Altra osteomielite acuta: Localizzazioni multiple	M86.89	Altra osteomielite: Localizzazione non precisata
M86.11	Altra osteomielite acuta: area spalla	M86.90	Osteomielite non specificata: Localizzazioni multiple
M86.12	Altra osteomielite acuta: braccio	M86.91	Osteomielite non specificata: area spalla
M86.13	Altra osteomielite acuta: avambraccio	M86.92	Osteomielite non specificata: braccio
M86.14	Altra osteomielite acuta: mano	M86.93	Osteomielite non specificata: avambraccio
M86.15	Altra osteomielite acuta: coscia	M86.94	Osteomielite non specificata: mano
M86.16	Altra osteomielite acuta: gamba	M86.95	Osteomielite non specificata: coscia
M86.17	Altra osteomielite acuta: caviglia e piede	M86.96	Osteomielite non specificata: gamba
M86.18	Altra osteomielite acuta: Altre localizzazioni	M86.97	Osteomielite non specificata: caviglia e piede
M86.19	Altra osteomielite acuta: Localizzazione non precisata	M86.98	Osteomielite non specificata: Altre localizzazioni
M86.20	Osteomielite subacuta: Localizzazioni multiple	M86.99	Osteomielite non specificata: Localizzazione non precisata
M86.21	Osteomielite subacuta: area spalla	M87.02	Necrosi idiopatica asettica dell' osso: braccio
M86.22	Osteomielite subacuta: braccio	M87.05	Necrosi idiopatica asettica dell' osso: coscia
M86.23	Osteomielite subacuta: avambraccio	M87.06	Necrosi idiopatica asettica dell' osso: gamba
M86.24	Osteomielite subacuta: mano	M87.07	Necrosi idiopatica asettica dell' osso: caviglia e piede
M86.25	Osteomielite subacuta: coscia	M87.09	Necrosi idiopatica asettica dell' osso: Localizzazione non precisata
M86.26	Osteomielite subacuta: gamba	M87.10	Osteonecrosi da farmaci: Localizzazioni multiple
M86.27	Osteomielite subacuta: caviglia e piede	M87.11	Osteonecrosi da farmaci: area spalla
M86.28	Osteomielite subacuta: Altre localizzazioni	M87.12	Osteonecrosi da farmaci: braccio
M86.29	Osteomielite subacuta: Localizzazione non precisata	M87.13	Osteonecrosi da farmaci: avambraccio
M86.30	Osteomielite cronica multifocale: Localizzazioni multiple	M87.14	Osteonecrosi da farmaci: mano
M86.31	Osteomielite cronica multifocale: area spalla	M87.15	Osteonecrosi da farmaci: coscia
M86.32	Osteomielite cronica multifocale: braccio	M87.16	Osteonecrosi da farmaci: gamba
M86.33	Osteomielite cronica multifocale: avambraccio	M87.17	Osteonecrosi da farmaci: caviglia e piede
M86.34	Osteomielite cronica multifocale: mano	M87.18	Osteonecrosi da farmaci: Altre localizzazioni
M86.35	Osteomielite cronica multifocale: coscia	M87.19	Osteonecrosi da farmaci: Localizzazione non precisata
M86.36	Osteomielite cronica multifocale: gamba	M87.20	Osteonecrosi da un trauma anteriore: Localizzazioni multiple
M86.37	Osteomielite cronica multifocale: caviglia e piede	M87.21	Osteonecrosi da un trauma anteriore: area spalla
M86.38	Osteomielite cronica multifocale: Altre localizzazioni	M87.22	Osteonecrosi da un trauma anteriore: braccio
M86.39	Osteomielite cronica multifocale: Localizzazione non precisata	M87.23	Osteonecrosi da un trauma anteriore: avambraccio
M86.40	Osteomielite cronica con fistola: Localizzazioni multiple	M87.24	Osteonecrosi da un trauma anteriore: mano
M86.41	Osteomielite cronica con fistola: area spalla	M87.25	Osteonecrosi da un trauma anteriore: coscia
M86.42	Osteomielite cronica con fistola: braccio	M87.26	Osteonecrosi da un trauma anteriore: gamba
M86.43	Osteomielite cronica con fistola: avambraccio	M87.27	Osteonecrosi da un trauma anteriore: caviglia e piede
M86.44	Osteomielite cronica con fistola: mano	M87.28	Osteonecrosi da un trauma anteriore: Altre localizzazioni
M86.45	Osteomielite cronica con fistola: coscia	M87.29	Osteonecrosi da un trauma anteriore: Localizzazione non precisata
M86.46	Osteomielite cronica con fistola: gamba	M87.30	Altra osteonecrosi secondaria: Localizzazioni multiple
M86.47	Osteomielite cronica con fistola: caviglia e piede	M87.31	Altra osteonecrosi secondaria: area spalla
M86.48	Osteomielite cronica con fistola: Altre localizzazioni	M87.32	Altra osteonecrosi secondaria: braccio
M86.49	Osteomielite cronica con fistola: Localizzazione non precisata	M87.33	Altra osteonecrosi secondaria: avambraccio
M86.50	Altra osteomielite cronica ematogena: Localizzazioni multiple	M87.34	Altra osteonecrosi secondaria: mano
M86.51	Altra osteomielite cronica ematogena: area spalla	M87.35	Altra osteonecrosi secondaria: coscia
M86.52	Altra osteomielite cronica ematogena: braccio	M87.36	Altra osteonecrosi secondaria: gamba
M86.53	Altra osteomielite cronica ematogena: avambraccio	M87.37	Altra osteonecrosi secondaria: caviglia e piede
M86.54	Altra osteomielite cronica ematogena: mano	M87.38	Altra osteonecrosi secondaria: Altre localizzazioni
M86.55	Altra osteomielite cronica ematogena: coscia	M87.39	Altra osteonecrosi secondaria: Localizzazione non precisata
M86.56	Altra osteomielite cronica ematogena: gamba	M87.80	Altra osteonecrosi: Localizzazioni multiple
M86.57	Altra osteomielite cronica ematogena: caviglia e piede	M87.81	Altra osteonecrosi: area spalla
M86.58	Altra osteomielite cronica ematogena: Altre localizzazioni	M87.82	Altra osteonecrosi: braccio
M86.59	Altra osteomielite cronica ematogena: Localizzazione non precisata	M87.83	Altra osteonecrosi: avambraccio
M86.60	Altra osteomielite cronica: Localizzazioni multiple	M87.84	Altra osteonecrosi: mano
M86.61	Altra osteomielite cronica: area spalla	M87.85	Altra osteonecrosi: coscia
M86.62	Altra osteomielite cronica: braccio	M87.86	Altra osteonecrosi: gamba
M86.63	Altra osteomielite cronica: avambraccio	M87.87	Altra osteonecrosi: caviglia e piede
M86.64	Altra osteomielite cronica: mano	M87.88	Altra osteonecrosi: Altre localizzazioni
M86.65	Altra osteomielite cronica: coscia	M87.89	Altra osteonecrosi: Localizzazione non precisata
M86.66	Altra osteomielite cronica: gamba	M87.90	Osteonecrosi non specificata: Localizzazioni multiple
M86.67	Altra osteomielite cronica: caviglia e piede	M87.91	Osteonecrosi non specificata: area spalla
M86.68	Altra osteomielite cronica: Altre localizzazioni	M87.92	Osteonecrosi non specificata: braccio
M86.69	Altra osteomielite cronica: Localizzazione non precisata	M87.93	Osteonecrosi non specificata: avambraccio
M86.80	Altra osteomielite: Localizzazioni multiple	M87.94	Osteonecrosi non specificata: mano
M86.81	Altra osteomielite: area spalla		

M87.95	Osteonecrosi non specificata: coscia	N04.1	Sindrome nefrosica: lesione glomerulare focale e segmentale
M87.96	Osteonecrosi non specificata: gamba	N04.2	Sindrome nefrosica: glomerulonefrite diffusa membranosa
M87.97	Osteonecrosi non specificata: caviglia e piede	N04.3	Sindrome nefrosica: glomerulonefrite mesangioproliferativa diffusa
M87.98	Osteonecrosi non specificata: Altre localizzazioni		
M87.99	Osteonecrosi non specificata: Localizzazione non precisata	N04.4	Sindrome nefrosica: glomerulonefrite endocapillare-proliferativa diffusa
M90.00	Tubercolosi ossea {A18.0}: Localizzazioni multiple		
M90.01	Tubercolosi ossea {A18.0}: area spalla	N04.5	Sindrome nefrosica: glomerulonefrite diffusa mesangiocapillare
M90.02	Tubercolosi ossea {A18.0}: braccio	N04.6	Sindrome nefrosica: malattia da depositi densi
M90.03	Tubercolosi ossea {A18.0}: avambraccio	N04.7	Sindrome nefrosica: Glomerulonefrite con formazione a mezzaluna
M90.04	Tubercolosi ossea {A18.0}: mano		
M90.05	Tubercolosi ossea {A18.0}: coscia	N04.8	Sindrome nefrosica: altre modifiche morfologiche
M90.06	Tubercolosi ossea {A18.0}: gamba	N04.9	Sindrome nefrosica: Tipo di modifica morfologica non specificata
M90.07	Tubercolosi ossea {A18.0}: caviglia e piede	N08.3	Disturbi glomerulari in diabete mellito {E10-E14 con quarto carattere posizione .2}
M90.08	Tubercolosi ossea {A18.0}: Altre localizzazioni		
M90.09	Tubercolosi ossea {A18.0}: Localizzazione non precisata	N10	Nefrite tubulo-interstiziale acuta
M90.10	Periostite in altre malattie infettive classificate altrove: Localizzazioni multiple	N12	Nefrite tubulo-interstiziale non specificata se acuta o cronica
		N13.5	Inginocchiamento e stenosi dell'uretere senza idronefrosi
M90.11	Periostite in altre malattie infettive classificate altrove: area spalla	N13.8	Altra uropatia da ostruzione e da reflusso
		N13.9	Uropatia da ostruzione e da reflusso non specificata
M90.12	Periostite in altre malattie infettive classificate altrove: braccio	N15.10	Ascesso renale
M90.13	Periostite in altre malattie infettive classificate altrove: avambraccio	N15.11	Ascesso perirenale
		N17.0	Insufficienza renale acuta con necrosi tubulare
M90.14	Periostite in altre malattie infettive classificate altrove: mano	N17.1	Insufficienza renale acuta con necrosi corticale acuta
M90.15	Periostite in altre malattie infettive classificate altrove: coscia	N17.2	Insufficienza renale acuta con necrosi midollare
M90.16	Periostite in altre malattie infettive classificate altrove: gamba	N17.8	Altro tipo di insufficienza renale acuta
M90.17	Periostite in altre malattie infettive classificate altrove: caviglia e piede	N17.9	Insufficienza renale acuta non specificata
		N18.1	Malattia renale cronica, stadio 1
M90.18	Periostite in altre malattie infettive classificate altrove: Altre localizzazioni	N18.2	Malattia renale cronica, stadio 2
		N18.3	Malattia renale cronica, stadio 3
M90.19	Periostite in altre malattie infettive classificate altrove: Localizzazione non precisata	N18.4	Malattia renale cronica, stadio 4
		N18.80	Disfunzione renale cronica unilaterale
M90.20	Osteopatia in altre malattie infettive classificate altrove: Localizzazioni multiple	N18.89	Altra malattia renale cronica, stadio non specificato
		N18.9	Malattia renale cronica non specificata
M90.21	Osteopatia in altre malattie infettive classificate altrove: area spalla	N19	Insufficienza renale non specificata
		N20.0	Calcolo del rene
M90.22	Osteopatia in altre malattie infettive classificate altrove: braccio	N20.2	Calcolo del rene con calcolo dell'uretere
M90.23	Osteopatia in altre malattie infettive classificate altrove: avambraccio	N25.1	Diabete insipido nefrogeno
		N28.0	Ischemia ed infarto renali
M90.24	Osteopatia in altre malattie infettive classificate altrove: mano	N32.1	Fistola entero-vescicale
M90.25	Osteopatia in altre malattie infettive classificate altrove: coscia	N32.2	Fistola vescicale non classificata altrove
M90.26	Osteopatia in altre malattie infettive classificate altrove: gamba	N32.3	Diverticolo vescicale
M90.27	Osteopatia in altre malattie infettive classificate altrove: caviglia e piede	N32.4	Rottura non traumatica della vescica
		N34.0	Ascesso uretrale
M90.28	Osteopatia in altre malattie infettive classificate altrove: Altre localizzazioni	N35.8	Altra stenosi uretrale
		N36.0	Fistola uretrale
M90.29	Osteopatia in altre malattie infettive classificate altrove: Localizzazione non precisata	N36.1	Diverticolo uretrale
		N39.0	Infezione delle vie urinarie, sede non specificata
M90.70	Frattura ossea in malattie neoplastiche {C00-D48}: Localizzazioni multiple	N43.1	Idrocele infetto
		N44.0	Torsione del testicolo
M90.71	Frattura ossea in malattie neoplastiche {C00-D48}: area spalla	N44.1	Torsione dell'idatide
M90.72	Frattura ossea in malattie neoplastiche {C00-D48}: braccio	N45.0	Orchite, epididimite e orchiepididimite con ascesso
M90.73	Frattura ossea in malattie neoplastiche {C00-D48}: avambraccio	N76.4	Ascesso della vulva
M90.74	Frattura ossea in malattie neoplastiche {C00-D48}: mano	N82.0	Fistola vescicovaginale
M90.75	Frattura ossea in malattie neoplastiche {C00-D48}: coscia	N82.1	Altre fistole dell'apparato genitourinario femminile
M90.76	Frattura ossea in malattie neoplastiche {C00-D48}: gamba	N82.2	Fistola tra intestino tenue e vagina
M90.77	Frattura ossea in malattie neoplastiche {C00-D48}: caviglia e piede	N82.3	Fistola colo-vaginale
		N82.4	Altra fistola entero-genitale femminile
M90.78	Frattura ossea in malattie neoplastiche {C00-D48}: Altre localizzazioni	N82.5	Fistola genito-cutanea femminile
		N82.8	Altra fistola dell'apparato genitale femminile
M90.79	Frattura ossea in malattie neoplastiche {C00-D48}: Localizzazione non precisata	N82.9	Fistola dell'apparato genitale femminile non specificata
		N83.5	Torsione di ovaio, peduncolo ovarico e tuba di Falloppio
M96.6	Frattura ossea dopo impianto ortopedico, protesi articolare o placca per osteosintesi	N99.1	Stenosi uretrale iatrogena
		P02.1	Feto e neonato sofferenti per altre forme di distacco ed emorragia della placenta
M96.80	Sterno lasciato elettivamente aperto dopo intervento di chirurgia toracica		
M96.81	Torace instabile dopo intervento di chirurgia toracica	P03.1	Feto e neonato sofferenti per altre presentazioni e posizioni anomale e sproporzione fetopelvica durante il travaglio e il parto
M96.82	Ritardo di consolidamento osseo dopo fusione o artrodesi		
M96.88	Altri disturbi osteomuscolari iatrogeni		
M96.9	Disturbi osteomuscolari iatrogeni non specificati	P04.0	Feto e neonato sofferenti per anestesia e analgesia della madre, durante la gravidanza, il travaglio e il parto
N03.6	Sindrome nefritica cronica: malattia da depositi densi		
N04.0	Sindrome nefrosica: Lesione glomerulare minima	P10.0	Emorragia subdurale da trauma da parto
		P10.1	Emorragia cerebrale da trauma da parto

P10.2	Emorragia intraventricolare da trauma da parto	P52.0	Emorragia intraventricolare (non traumatica), di grado 1, del feto e del neonato
P10.3	Emorragia subaracnoidea da trauma da parto	P52.1	Emorragia intraventricolare (non traumatica) di grado 2 del feto e del neonato
P10.4	Lacerazione della membrana tectoria del cervelletto da trauma da parto	P52.2	Emorragia intraventricolare, (non traumatica) di grado 3 del feto e del neonato
P10.8	Altre lacerazioni ed emorragie intracraniche da traumi da parto	P52.3	Emorragia intraventricolare, non specificata, (non traumatica) del feto e del neonato
P10.9	Lacerazione o emorragia intracranica da trauma da parto, non specificata	P52.5	Emorragia subaracnoidea (non traumatica) del feto e del neonato
P11.1	Altre lesioni cerebrali, specificate, da trauma da parto	P53	Malattia emorragica del feto e del neonato
P11.2	Lesione cerebrale, non specificata, da trauma da parto	P54.4	Emorragia surrenale neonatale
P15.6	Necrosi del tessuto adiposo sottocutaneo da trauma da parto	P56.0	Idrope fetale da isoimmunizzazione
P20.0	Ipossia intrauterina diagnosticata prima dell'inizio del travaglio	P56.9	Idrope fetale da altra e non specificata malattia emolitica
P22.0	Sindrome di sofferenza [distress] respiratoria(o) neonatale	P57.0	Ittero nucleare da isoimmunizzazione
P23.0	Polmonite congenita virale	P57.8	Altro ittero nucleare specificato
P23.1	Polmonite congenita da Chlamydiae	P57.9	Ittero nucleare non specificato
P23.2	Polmonite congenita da Stafilococco	P59.1	Sindrome della bile spessa
P23.3	Polmonite congenita da Streptococco, gruppo B	P59.2	Ittero neonatale da altre e non specificate lesioni epatocellulari
P23.4	Polmonite congenita da Escherichia coli	P60	Coagulazione intravasale disseminata del feto e del neonato
P23.5	Polmonite congenita da Pseudomonas	P61.0	Trombocitopenia transitoria neonatale
P23.6	Polmonite congenita da altri batteri	P70.2	Diabete mellito neonatale
P23.8	Polmonite congenita da altri microorganismi	P72.1	Ipertiroidismo transitorio neonatale
P23.9	Polmonite congenita non specificata	P77	Enterocolite necrotizzante del feto e del neonato
P24.0	Aspirazione neonatale di meconio	P78.0	Perforazione intestinale perinatale
P24.1	Aspirazione neonatale di liquido amniotico e muco	P78.1	Altra peritonite neonatale
P24.2	Aspirazione neonatale di sangue	P83.0	Sclerema neonatale
P24.3	Aspirazione neonatale di latte e di cibo rigurgitati	P83.2	Idrope fetale non da malattia emolitica
P24.8	Altre sindromi da aspirazione neonatale	P90	Convulsioni neonatali
P24.9	Sindrome da aspirazione neonatale non specificata	P91.2	Leucomalacia cerebrale neonatale
P25.0	Enfisema interstiziale che ha origine nel periodo perinatale	P91.5	Coma neonatale
P25.1	Pneumotorace che ha origine nel periodo perinatale	P91.6	Encefalopatia ipossico-ischemica neonatale
P25.2	Pneumomediastino che ha origine nel periodo perinatale	P91.80	Sindrome locked-in e sindrome apallica neonatale
P25.3	Pneumopericardio che ha origine nel periodo perinatale	P94.0	Miastenia grave transitoria neonatale
P25.8	Altre condizioni morbose correlate all'enfisema interstiziale che hanno origine nel periodo perinatale	P94.2	Ipotonia congenita
P26.0	Emorragia tracheobronchiale che ha origine nel periodo perinatale	P96.0	Insufficienza renale congenita
P26.1	Emorragia polmonare massiva che ha origine nel periodo perinatale	P96.1	Sintomi da astinenza neonatale per tossicodipendenza materna
P26.8	Altre emorragie polmonari che hanno origine nel periodo perinatale	P96.2	Sintomi da astinenza da uso terapeutico di farmaci somministrati al neonato
P26.9	Emorragia polmonare che ha origine nel periodo perinatale, non specificata	Q00.0	Anencefalia
P27.0	Sindrome di Wilson-Mikity	Q00.1	Craniorachischisi
P27.1	Displasia broncopulmonare che ha origine nel periodo perinatale	Q00.2	Iniencefalia
P27.8	Altre malattie respiratorie croniche che hanno origine nel periodo perinatale	Q01.0	Encefalocele frontale
P27.9	Malattia respiratoria cronica non specificata che ha origine nel periodo perinatale	Q01.1	Encefalocele S.A.I. o frontale
P28.5	Insufficienza respiratoria acuta neonatale	Q01.2	Encefalocele occipitale
P29.0	Insufficienza cardiaca neonatale	Q01.8	Encefalocele di altre sedi
P35.0	Sindrome della rosolia congenita	Q01.9	Encefalocele non specificato
P35.1	Infezione congenita da Citomegalovirus	Q03.0	Malformazioni dell'acquedotto di Silvio
P35.2	Infezione erpetica [herpes simplex] congenita	Q03.1	Atresia dei forami di Magendie e di Luscka
P35.3	Epatite virale congenita	Q03.8	Altro idrocefalo congenito
P35.8	Altre malattie virali congenite	Q03.9	Idrocefalo congenito non specificato
P35.9	Malattia virale congenita non specificata	Q04.0	Malformazioni congenite del corpo calloso
P36.0	Sepsi neonatale da Streptococco, gruppo B	Q04.1	Arinencefalia
P36.1	Sepsi neonatale da altri e non specificati Streptococchi	Q04.2	Oloprosencefalia
P36.2	Sepsi neonatale da Staphylococcus Aureus	Q04.3	Altre difetti, per riduzione, dell'encefalo
P36.3	Sepsi neonatale da altri e non specificati Stafilococchi	Q04.4	Displasia setto-ottica
P36.4	Sepsi neonatale da Escherichia coli	Q04.5	Megaloencefalia
P36.5	Sepsi neonatale da batteri anaerobi	Q04.6	Cisti cerebrali congenite
P36.8	Altra sepsi batterica neonatale	Q04.8	Altre malformazioni congenite specificate dell'encefalo
P36.9	Sepsi batterica neonatale non specificata	Q05.0	Spina bifida cervicale con idrocefalo
P37.0	Tubercolosi congenita	Q05.1	Spina bifida toracica con idrocefalo
P37.1	Toxoplasmosi congenita	Q05.2	Spina bifida lombare con idrocefalo
P37.2	Listeriosi neonatale (disseminata)	Q05.3	Spina bifida sacrale con idrocefalo
P37.3	Malaria falciparum congenita	Q05.4	Spina bifida non specificata, con idrocefalo
P37.4	Altra malaria congenita	Q05.5	Spina bifida cervicale senza idrocefalo
P37.8	Altre malattie infettive e parassitarie congenite, specificate	Q05.6	Spina bifida toracica senza idrocefalo
P37.9	Malattia infettiva e parassitaria congenita, non specificata	Q05.7	Spina bifida lombare senza idrocefalo
		Q05.8	Spina bifida sacrale senza idrocefalo
		Q05.9	Spina bifida non specificata
		Q06.0	Amiela



Q06.1	Ipoplasia e displasia del midollo spinale	Q31.2	Ipoplasia laringea
Q06.2	Diastematomielia	Q31.3	Laringocele
Q06.3	Altre malformazioni congenite della cauda equina	Q31.5	Laringomalacia congenita
Q06.4	Idromielia	Q31.8	Altre malformazioni congenite della laringe
Q06.8	Altre malformazioni congenite specificate del midollo spinale	Q31.9	Malformazione congenita della laringe non specificata
Q07.0	Sindrome di Arnold-Chiari	Q32.0	Tracheomalacia congenita
Q15.0	Glaucoma congenito	Q32.1	Altre malformazioni congenite della trachea
Q20.0	Tronco arterioso comune	Q32.2	Broncomalacia congenita
Q20.1	Ventricolo destro a doppia uscita	Q32.3	Stenosi bronchiale congenita
Q20.2	Ventricolo sinistro a doppia uscita	Q32.4	Altre malformazioni congenite dei bronchi
Q20.3	Connessione discordante ventricolo-arteriosa	Q33.0	Polmone cistico congenito
Q20.4	Cuore biatriale univentricolato	Q33.2	Sequestrazione (congenita) polmonare
Q20.5	Connessione atrio-ventricolare discordante	Q33.3	Agenesia polmonare
Q21.1	Difetto del setto interatriale [comunicazione interatriale]	Q33.4	Bronchiectasia congenita
Q21.2	Difetto del setto atrio-ventricolare [comunicazione atrio-ventricolare]	Q33.6	Ipoplasia e displasia del polmone
Q21.3	Tetralogia di Fallot	Q37.0	Schisi del palato duro con cheiloschisi bilaterale
Q21.4	Difetto del setto aorto-polmonare [comunicazione aorto-polmonare]	Q37.1	Schisi del palato duro con cheiloschisi unilaterale
Q21.80	Pentalogia di Fallot	Q37.2	Schisi del palato molle con cheiloschisi bilaterale
Q22.0	Atresia della valvola polmonare	Q37.3	Schisi del palato molle con cheiloschisi unilaterale
Q22.1	Stenosi congenita della valvola polmonare	Q37.4	Schisi del palato duro e del palato molle con cheiloschisi bilaterale
Q22.4	Stenosi tricuspide congenita	Q37.5	Schisi del palato duro e del palato molle con cheiloschisi unilaterale
Q22.5	Anomalia di Ebstein	Q37.8	Palatoschisi con cheiloschisi bilaterale non specificata
Q22.6	Sindrome del cuore destro ipoplasico	Q37.9	Palatoschisi con cheiloschisi unilaterale non specificata
Q22.8	Altre malformazioni congenite della valvola tricuspide	Q38.7	Tasca faringea
Q22.9	Malformazione congenita della valvola tricuspide non specificata	Q39.0	Atresia dell'esofago senza fistola
Q23.0	Stenosi congenita della valvola aortica	Q39.1	Atresia dell'esofago con fistola tracheo-esofagea
Q23.1	Insufficienza congenita della valvola aortica	Q39.2	Fistola esofago-tracheale congenita senza atresia
Q23.2	Stenosi mitralica congenita	Q39.3	Stenosi e strittura congenite dell'esofago
Q23.3	Insufficienza mitralica congenita	Q39.4	Diaframma esofageo
Q23.4	Sindrome del cuore sinistro ipoplasico	Q40.0	Stenosi ipertrofica congenita del piloro
Q23.8	Altre malformazioni congenite della valvola aortica e della valvola mitrale	Q41.0	Assenza, atresia e stenosi congenite del duodeno
Q23.9	Malformazione congenita non specificata della valvola aortica e della valvola mitralica	Q41.1	Assenza, atresia e stenosi congenite del digiuno
Q24.2	Cuore triatriale	Q41.2	Assenza, atresia e stenosi congenite dell'ileo
Q24.3	Stenosi infundibolare della polmonare	Q41.8	Assenza, atresia e stenosi congenite di altre parti specificate dell'intestino tenue
Q24.4	Stenosi subaortica congenita	Q41.9	Assenza, atresia e stenosi congenite dell'intestino tenue, parte non specificata
Q24.5	Malformazione dei vasi coronarici	Q42.0	Assenza, atresia e stenosi congenite del retto con fistola
Q24.6	Blocco cardiaco congenito	Q42.1	Assenza, atresia e stenosi congenite del retto senza fistola
Q24.8	Altre malformazioni congenite specificate del cuore	Q42.2	Assenza, atresia e stenosi congenite dell'ano con fistola
Q25.1	Coartazione dell'aorta	Q42.3	Assenza, atresia e stenosi congenite dell'ano senza fistola
Q25.2	Atresia dell'aorta	Q42.8	Assenza, atresia e stenosi congenite di altra parte del colon
Q25.3	Stenosi dell'aorta	Q42.9	Assenza, atresia e stenosi congenite di sede non specificata del grosso intestino
Q25.5	Atresia di arteria polmonare	Q43.0	Diverticolo di Meckel
Q25.6	Stenosi di arteria polmonare (congenita)	Q43.1	Malattia di Hirschsprung
Q26.2	Connessione totalmente anomala delle vene polmonari	Q43.2	Altri disturbi funzionali congeniti del colon
Q26.3	Connessione parzialmente anomala delle vene polmonari	Q43.3	Malformazioni congenite di fissazione dell'intestino
Q28.00	Aneurisma arteriovenoso congenito di vasi precerebrali	Q44.2	Atresia delle vie biliari
Q28.01	Fistola arteriovenosa congenita di vasi precerebrali	Q44.3	Stenosi e restringimento congeniti delle vie biliari
Q28.08	Altra malformazione arteriovenosa congenita di vasi precerebrali	Q44.6	Malattia cistica del fegato
Q28.09	Malformazione arteriovenosa congenita di vasi precerebrali non specificata	Q44.7	Altre malformazioni congenite del fegato
Q28.10	Aneurisma congenito di vasi precerebrali	Q45.0	Agenesia, aplasia e ipoplasia del pancreas
Q28.11	Fistola congenita di vasi precerebrali	Q45.1	Pancreas anulare
Q28.18	Altra malformazione congenita di vasi precerebrali	Q45.2	Cisti pancreatica congenita
Q28.19	Malformazione congenita di vasi precerebrali non specificata	Q45.3	Altre malformazioni congenite del pancreas o del dotto pancreatico
Q28.20	Aneurisma arteriovenoso congenito di vasi cerebrali	Q56.0	Ermafroditismo non classificato altrove
Q28.21	Fistola arteriovenosa congenita di vasi cerebrali	Q56.1	Pseudoermafroditismo maschile non classificato altrove
Q28.28	Altra malformazione arteriovenosa congenita di vasi cerebrali	Q56.2	Pseudoermafroditismo femminile, non classificato altrove
Q28.29	Malformazione arteriovenosa congenita di vasi cerebrali non specificata	Q56.3	Pseudoermafroditismo non specificato
Q28.30	Aneurisma arteriovenoso congenito di vasi cerebrali	Q56.4	Sesso indeterminato non specificato
Q28.31	Fistola congenita di vasi cerebrali	Q60.0	Agenesia renale unilaterale
Q28.38	Altra malformazione congenita di vasi cerebrali	Q60.1	Agenesia renale bilaterale
Q28.39	Malformazione congenita di vasi cerebrali non specificata	Q60.2	Agenesia renale non specificata
Q30.0	Atresia delle coane	Q60.3	Ipoplasia renale unilaterale
Q31.0	Membrana laringea	Q60.4	Ipoplasia renale bilaterale
Q31.1	Stenosi subglottica congenita	Q60.5	Ipoplasia renale non specificata

Q60.6	Sindrome di Potter	Q87.5	Altre sindromi malformative congenite con altre alterazioni scheletriche
Q61.1	Rene policistico, autosomico recessivo	Q87.8	Altre sindromi malformative congenite specificate non classificate altrove
Q64.1	Estrofia della vescica	Q89.1	Malformazioni congenite della ghiandola surrenale
Q64.2	Valvole uretrali posteriori congenite	Q89.4	Gemelli congiunti
Q64.3	Altre forme di atresia e stenosi dell'uretra e del collo vescicale	Q89.7	Malformazioni congenite multiple non classificate altrove
Q74.3	Artrogriposi multipla congenita	Q89.8	Altre malformazioni congenite specificate
Q75.0	Craniosinostosi	Q90.0	Trisomia 21, non disgiunzione meiotica
Q75.1	Disostosi craniofacciale	Q90.1	Trisomia 21, mosaicismo (non disgiunzione mitotica)
Q75.2	Ipertelorismo	Q90.2	Trisomia 21, traslocazione
Q75.3	Macrocefalia	Q90.9	Sindrome di Down non specificata
Q75.4	Disostosi mandibolofacciale	Q91.0	Trisomia 18, non disgiunzione meiotica
Q75.5	Disostosi oculo-mandibolo-facciale	Q91.1	Trisomia 18, mosaicismo (non disgiunzione mitotica)
Q75.8	Altre malformazioni congenite specificate del cranio e di ossa del viso	Q91.2	Trisomia 18, traslocazione
Q75.9	Malformazione congenita del cranio e di ossa del viso non specificata	Q91.3	Sindrome di Edwards non specificata
Q76.1	Sindrome di Klippel-Feil	Q91.4	Trisomia 13, non disgiunzione meiotica
Q77.0	Acondrogenesi	Q91.5	Trisomia 13, mosaicismo (non disgiunzione mitotica)
Q77.1	Nanismo tanatoforo	Q91.6	Trisomia 13, traslocazione
Q77.2	Sindrome delle coste corte	Q91.7	Sindrome di Patau non specificata
Q77.3	Condrodisplasia punctata	Q92.0	Trisomia completa, non disgiunzione meiotica
Q77.4	Acondroplasia	Q92.1	Trisomia completa, mosaicismo (non disgiunzione mitotica)
Q77.5	Displasia distrofica	Q92.2	Trisomia parziale maggiore
Q77.6	Displasia condro-ectodermica	Q92.3	Trisomia parziale minore
Q77.7	Displasia spondiloepifisaria	Q92.4	Duplicazioni visibili solo in prometafase
Q77.8	Altra osteocondrodisplasia con difetti di crescita delle ossa lunghe e della colonna vertebrale	Q92.5	Duplicazioni con altri riassetamenti complessi
Q77.9	Osteocondrodisplasia con difetti di crescita delle ossa lunghe e della colonna vertebrale non specificata	Q92.6	Cromosomi marcatori soprannumerari
Q78.0	Osteogenesi imperfetta	Q92.7	Triploidia e poliploidia
Q78.1	Displasia fibrosa poliostotica	Q92.8	Altre trisomie specificate e trisomie parziali di autosomi
Q78.2	Osteopetrosi	Q92.9	Trisomia e trisomia parziale di autosomi non specificate
Q78.3	Displasia diafisaria progressiva	Q93.0	Monosomia completa, non disgiunzione meiotica
Q78.4	Encondromatosi	Q93.1	Monosomia completa, mosaicismo (non disgiunzione mitotica)
Q78.6	Esostosi multiple congenite (Aclasia diafisaria)	Q93.2	Cromosomi ad anello e dicentrici
Q78.9	Osteocondrodisplasia non specificata	Q93.3	Delezione del braccio corto del cromosoma 4
Q79.0	Ernia diaframmatica congenita	Q93.4	Delezione del braccio corto del cromosoma 5
Q79.1	Altre malformazioni congenite del diaframma	Q93.5	Altre delezioni parziali di un cromosoma
Q79.2	Esonfalo	Q93.6	Delezioni visibili solo in prometafase
Q79.3	Gastroschisi	Q93.7	Delezioni con altri riarrangiamenti complessi
Q79.4	Sindrome da deficit della muscolatura addominale	Q93.8	Altre delezioni a carico di autosomi
Q79.5	Altre malformazioni congenite della parete addominale	Q93.9	Delezione a carico di autosomi non specificata
Q79.6	Sindrome di Ehlers-Danlos	Q95.2	Riarrangiamento autosomico bilanciato in individuo non normale
Q80.0	Ittiosi volgare	Q95.3	Riarrangiamento bilanciato cromosoma sessuale/autosoma in individuo non normale
Q80.1	Ittiosi legata al cromosoma X	Q95.4	Individui con marcatore per eterocromatina
Q80.2	Ittiosi lamellare	Q95.5	Individui con siti fragili autosomici
Q80.3	Eritroderma bolloso congenito ittiosiforme	Q95.8	Altri riarrangiamenti bilanciati e marcatori strutturali
Q80.4	Ittiosi congenita grave (Feto arlecchino)	Q95.9	Riarrangiamento bilanciato e marcatore strutturale non specificato
Q80.8	Altra ittiosi congenita	Q99.0	Chimerismo 46,XX/46,XY
Q80.9	Ittiosi congenita non specificata	Q99.1	Ermafroditismo vero con cariotipo 46,XX
Q81.0	Epidermolisi bollosa semplice	Q99.2	Fragilità del cromosoma X
Q81.1	Epidermolisi bollosa atrofizzante letale	R02	Gangrena non classificata altrove
Q81.2	Epidermolisi bollosa distrofica	R16.2	Epatomegalia con splenomegalia non classificata altrove
Q81.8	Altra epidermolisi bollosa	R29.1	Meningismo
Q81.9	Epidermolisi bollosa non specificata	R40.2	Coma non specificato
Q82.4	Displasia ectodermica (anidrotica)	R56.8	Altre e non specificate convulsioni
Q85.0	Neurofibromatosi (non maligna)	S01.35	Ferita aperta: Tuba di Eustachio
Q85.1	Sclerosi tuberosa	S01.36	Ferita aperta: Catena ossicolare
Q85.8	Altre facomatosi non classificate altrove	S01.37	Ferita aperta: Timpano
Q85.9	Facomatosi non specificata	S01.38	Ferita aperta: Orecchio interno
Q86.1	Sindrome fetale da antiepilettici	S01.39	Ferita aperta: Altre e multiple parti dell'orecchio e delle strutture uditive
Q86.2	Dismorfismo da Warfarin	S01.50	Ferita aperta: Bocca, parte non specificata
Q87.0	Sindromi malformative congenite che alterano soprattutto l'aspetto facciale	S01.52	Ferita aperta: Mucosa della guancia
Q87.1	Sindromi malformative congenite associate soprattutto a bassa statura	S01.53	Ferita aperta: Gengiva (processo alveolare)
Q87.2	Sindromi malformative congenite che interessano soprattutto gli arti	S01.54	Ferita aperta: Lingua e pavimento orale
Q87.3	Sindromi malformative congenite caratterizzate da un accrescimento precoce eccessivo	S01.55	Ferita aperta: Palato
Q87.4	Sindrome di Marfan	S01.59	Ferita aperta: Altre e multiple parti del labbro e della cavità orale
		S02.0	Frattura della volta cranica
		S02.1	Frattura della base cranica

S02.2	Frattura delle ossa nasali	S12.9	Frattura del collo, parte non specificata
S02.3	Frattura del pavimento dell'orbita	S13.0	Rottura traumatica di disco intervertebrale cervicale
S02.4	Frattura dello zigomatico e del mascellare superiore	S13.10	Lussazione di vertebra cervicale: Livello non specificato
S02.60	Frattura della mandibola: Parte non specificata	S13.11	Lussazione di vertebra cervicale: C1/C2
S02.61	Frattura della mandibola: Processo condileo	S13.12	Lussazione di vertebra cervicale: C2/C3
S02.62	Frattura della mandibola: Sottocondiloidea	S13.13	Lussazione di vertebra cervicale: C3/C4
S02.63	Frattura della mandibola: Processo coronoideo	S13.14	Lussazione di vertebra cervicale: C4/C5
S02.64	Frattura della mandibola: Ramo mandibolare, parte non specificata	S13.15	Lussazione di vertebra cervicale: C5/C6
S02.65	Frattura della mandibola: Angolo mandibolare	S13.16	Lussazione di vertebra cervicale: C6/C7
S02.66	Frattura della mandibola: Sinfisi mandibolare	S13.17	Lussazione di vertebra cervicale: C7/D1
S02.67	Frattura della mandibola: Parte alveolare	S13.18	Lussazione di vertebra cervicale: Altro
S02.68	Frattura della mandibola: Corpo mandibolare, altre e non specificate parti	S13.2	Lussazione di altra e non specificata parte del collo
S02.69	Frattura della mandibola: Parti multiple	S13.3	Lussazioni multiple del collo
S05.2	Lacerazione e rottura oculari con prolasso o perdita di tessuto intraoculare	S14.0	Contusione ed edema del midollo spinale cervicale
S05.3	Lacerazione oculare senza prolasso o perdita di tessuto intraoculare	S14.10	Traumatismi del midollo spinale cervicale, non specificati
S05.4	Ferita penetrante dell'orbita con o senza corpo estraneo	S14.11	Lesione completa del midollo spinale cervicale
S05.5	Ferita penetrante del globo oculare con corpo estraneo	S14.12	Lesione centrale del midollo cervicale (lesione incompleta del midollo spinale)
S05.6	Ferita penetrante del globo oculare senza corpo estraneo	S14.13	Altra lesione incompleta del midollo spinale cervicale
S05.7	Avulsione dell'occhio	S14.2	Traumatismo di radice nervosa della colonna cervicale
S05.8	Altri traumatismi dell'occhio e dell'orbita	S14.3	Traumatismo del plesso brachiale
S06.0	Commozione cerebrale	S14.5	Traumatismo di nervi simpatici cervicali
S06.1	Edema cerebrale traumatico	S14.70	Traumatismo del midollo spinale cervicale: Livello non specificato
S06.20	Traumatismo cerebrale e cerebellare diffuso, non specificato	S14.71	Traumatismo del midollo spinale: C1
S06.21	Contusioni cerebrali diffuse	S14.72	Traumatismo del midollo spinale: C2
S06.22	Contusioni cerebellari diffuse	S14.73	Traumatismo del midollo spinale: C3
S06.23	Ematomi intracerebrali e cerebellari multipli	S14.74	Traumatismo del midollo spinale: C4
S06.28	Altri traumatismi cerebrali e cerebellari diffusi	S14.75	Traumatismo del midollo spinale: C5
S06.30	Traumatismo cerebrale e cerebellare focale, non specificato	S14.76	Traumatismo del midollo spinale: C6
S06.31	Contusione cerebrale focale	S14.77	Traumatismo del midollo spinale: C7
S06.32	Contusione cerebellare focale	S14.78	Traumatismo del midollo spinale: C8
S06.33	Ematoma cerebrale focale	S15.00	Traumatismo: Arteria carotide, parte non specificata
S06.34	Ematoma cerebellare focale	S15.01	Traumatismo: Arteria carotide comune
S06.38	Altri traumatismi cerebrali e cerebellari focali	S15.02	Traumatismo: Arteria carotide esterna
S06.4	Emorragia epidurale	S15.03	Traumatismo: Arteria carotide interna
S06.5	Emorragia subdurale traumatica	S15.3	Traumatismo della vena giugulare interna
S06.6	Emorragia subaracnoidea traumatica	S17.0	Traumatismo da schiacciamento di laringe e trachea
S06.70	Traumatismo intracranico con perdita di coscienza: Meno di 30 minuti	S17.8	Traumatismo da schiacciamento di altre parti del collo
S06.71	Traumatismo intracranico con perdita di coscienza: Da 30 minuti a 24 ore	S17.9	Traumatismo da schiacciamento del collo, parte non specificata
S06.72	Traumatismo intracranico con perdita di coscienza: Più di 24 ore, con ritorno al precedente stato di coscienza	S21.1	Ferita aperta della parete anteriore del torace
S06.79	Traumatismo intracranico con perdita di coscienza: Durata non specificata	S21.2	Ferita aperta della parete posteriore del torace
S06.8	Altri traumatismi intracranici	S21.7	Ferite aperte multiple della parete toracica
S06.9	Traumatismo intracranico non specificato	S21.80	Ferita aperta di altre parti del torace, non specificata
S07.0	Traumatismo da schiacciamento del viso	S21.83	Ferita aperta (qualsiasi parte del torace) in collegamento con traumatismo intratoracico
S07.1	Traumatismo da schiacciamento del cranio	S21.87	Danno ai tessuti molli di primo grado su frattura o lussazione aperta del torace
S07.8	Traumatismo da schiacciamento di altre parti della testa	S21.88	Danno ai tessuti molli di secondo grado su frattura o lussazione aperta del torace
S07.9	Traumatismo da schiacciamento della testa, parte non specificata	S21.89	Danno ai tessuti molli di terzo grado su frattura o lussazione aperta del torace
S09.2	Rottura traumatica della membrana timpanica	S21.9	Ferita aperta del torace, parte non specificata
S09.9	Traumatismo della testa non specificato	S22.00	Frattura di vertebra dorsale: Livello non specificato
S11.01	Ferita aperta: Laringe	S22.01	Frattura di vertebra dorsale: D1 e D2
S11.02	Ferita aperta: Trachea, parte cervicale	S22.02	Frattura di vertebra dorsale: D3 e D4
S11.1	Ferita aperta interessante la ghiandola tiroide	S22.03	Frattura di vertebra dorsale: D5 e D6
S11.21	Ferita aperta: Faringe	S22.04	Frattura di vertebra dorsale: D7 e D8
S11.22	Ferita aperta: Esofago, parte cervicale	S22.05	Frattura di vertebra dorsale: D9 e D10
S12.0	Frattura della prima vertebra cervicale	S22.06	Frattura di vertebra dorsale: D11 e D12
S12.1	Frattura della seconda vertebra cervicale	S22.1	Fratture multiple della colonna dorsale
S12.21	Frattura della terza vertebra cervicale	S22.2	Frattura dello sterno
S12.22	Frattura della quarta vertebra cervicale	S22.40	Fratture multiple delle costole: Non specificate
S12.23	Frattura della quinta vertebra cervicale	S22.41	Fratture multiple delle costole: Con coinvolgimento della prima costola
S12.24	Frattura della sesta vertebra cervicale	S22.44	Fratture multiple delle costole: Con coinvolgimento di quattro e più costole
S12.25	Frattura della settima vertebra cervicale	S22.5	Lembo toracico mobile [flail chest]
S12.7	Fratture multiple della colonna cervicale	S23.0	Rottura traumatica di disco intervertebrale toracico
S12.8	Frattura di altre parti del collo	S23.10	Lussazione di vertebra dorsale: Livello non specificato
		S23.11	Lussazione di vertebra dorsale: D1/D2 e D2/D3

S23.12	Lussazione di vertebra dorsale: D3/D4 e D4/D5	S32.89	Frattura: Altre e multiple parti della pelvi
S23.13	Lussazione di vertebra dorsale: D5/D6 e D6/D7	S33.0	Rottura traumatica di disco intervertebrale lombare
S23.14	Lussazione di vertebra dorsale: D7/D8 e D8/D9	S33.10	Lussazione di vertebra lombare: Livello non specificato
S23.15	Lussazione di vertebra dorsale: D9/D10 e D10/D11	S33.11	Lussazione di vertebra lombare: L1/L2
S23.16	Lussazione di vertebra dorsale: D11/D12	S33.12	Lussazione di vertebra lombare: L2/L3
S23.17	Lussazione di vertebra dorsale: D12/L1	S33.13	Lussazione di vertebra lombare: L3/L4
S24.0	Commozione ed edema del midollo spinale dorsale	S33.14	Lussazione di vertebra lombare: L4/L5
S24.10	Traumatismi del midollo spinale dorsale, non specificati	S33.15	Lussazione di vertebra lombare: L5/S1
S24.11	Lesione completa del midollo spinale dorsale	S34.0	Contusione ed edema del midollo spinale lombare
S24.12	Lesione incompleta del midollo spinale dorsale	S34.10	Lesione completa del midollo spinale lombare
S24.2	Traumatismo di radice nervosa della colonna dorsale	S34.11	Lesione incompleta del midollo spinale lombare
S24.4	Traumatismo di nervi simpatici toracici	S34.18	Altro traumatismo del midollo spinale lombare
S24.70	Traumatismo del midollo spinale dorsale: Livello non specificato	S34.2	Traumatismo di radice nervosa della colonna lombare e sacrale
S24.71	Traumatismo del midollo spinale: D1	S34.30	Sindrome della cauda equina traumatica completa
S24.72	Traumatismo del midollo spinale: D2/D3	S34.31	Sindrome della cauda equina traumatica incompleta
S24.73	Traumatismo del midollo spinale: D4/D5	S34.38	Altri e non specificati traumatismi della cauda equina
S24.74	Traumatismo del midollo spinale: D6/D7	S34.4	Traumatismo del plesso lombosacrale
S24.75	Traumatismo del midollo spinale: D8/D9	S34.5	Traumatismo di nervi simpatici lombari, sacrali e pelvici
S24.76	Traumatismo del midollo spinale: D10/D11	S34.70	Traumatismo del midollo spinale lombosacrale: Livello non specificato
S24.77	Traumatismo del midollo spinale: D12	S34.71	Traumatismo del midollo spinale: L1
S25.0	Traumatismo dell'aorta toracica	S34.72	Traumatismo del midollo spinale: L2
S25.1	Traumatismo dell'arteria anonima o succlavia	S34.73	Traumatismo del midollo spinale: L3
S25.2	Traumatismo della vena cava superiore	S34.74	Traumatismo del midollo spinale: L4
S25.3	Traumatismo della vena anonima o succlavia	S34.75	Traumatismo del midollo spinale: L5
S26.0	Traumatismo del cuore con emopericardio	S34.76	Traumatismo del midollo spinale: S1
S26.81	Contusione del cuore	S34.77	Traumatismo del midollo spinale: S2-S5
S26.82	Lacerazione del cuore senza apertura di cavità cardiaca	S35.0	Traumatismo dell'aorta addominale
S26.83	Lacerazione del cuore con apertura di cavità cardiaca	S35.1	Traumatismo della vena cava inferiore
S26.88	Altri traumatismi del cuore	S35.2	Traumatismo del tronco celiaco o dell'arteria mesenterica
S26.9	Traumatismo del cuore non specificato	S35.3	Traumatismo della vena porta o della vena splenica
S27.0	Pneumotorace traumatico	S35.4	Traumatismo di vaso sanguigno renale
S27.1	Emotorace traumatico	S35.5	Traumatismo di vaso sanguigno iliaco
S27.2	Empneumotorace traumatico	S35.7	Traumatismo di vasi sanguigni multipli a livello dell'addome, della regione lombosacrale e della pelvi
S27.32	Lacerazione del polmone	S35.8	Traumatismo di altri vasi sanguigni a livello dell'addome, della regione lombosacrale e della pelvi
S27.38	Altri e non specificati traumatismi del polmone	S35.9	Traumatismo di vaso sanguigno non specificato a livello dell'addome, della regione lombosacrale e della pelvi
S27.4	Traumatismo di bronco	S36.01	Ematoma della milza
S27.5	Traumatismo della trachea toracica	S36.02	Lacerazione capsulare della milza, senza lacerazione maggiore del parenchima
S27.6	Traumatismo della pleura	S36.03	Lacerazione della milza con coinvolgimento del parenchima
S27.7	Traumatismi multipli di organi intratoracici	S36.10	Traumatismo del fegato, non specificato
S27.81	Traumatismo: Diaframma	S36.11	Contusione ed ematoma del fegato
S27.82	Traumatismo: Dotto toracico	S36.12	Lacerazione del fegato, non specificata
S27.83	Traumatismo: Esofago, parte toracica	S36.13	Lieve lacerazione del fegato
S27.84	Traumatismo: Timo	S36.14	Moderata lacerazione del fegato
S27.88	Traumatismo: Altri organi intratoracici specificati	S36.15	Grave lacerazione del fegato
S27.9	Traumatismo di organo intratoracico non specificato	S36.16	Altro traumatismo del fegato
S28.0	Trauma toracico da schiacciamento	S36.17	Traumatismo: Colecisti
S28.1	Amputazione traumatica di parte del torace	S36.18	Traumatismo: Dotto biliare
S31.0	Ferita aperta della regione lombosacrale e della pelvi	S36.40	Traumatismo: Intestino tenue, parte non specificata
S31.1	Ferita aperta della parete addominale	S36.50	Traumatismo: Colon, parte non specificata
S31.3	Ferita aperta dello scroto e dei testicoli	S36.52	Traumatismo: Colon trasverso
S31.7	Ferite aperte multiple dell'addome, della regione lombosacrale e della pelvi	S36.53	Traumatismo: Colon discendente
S31.80	Ferita aperta di altre e non specificate parti dell'addome	S36.59	Traumatismo: Altre e multiple parti del colon
S31.83	Ferita aperta (qualsiasi parte dell'addome, dei lombi e della pelvi) in collegamento con traumatismo intraaddominale	S36.6	Traumatismo del retto
S31.87	Danno ai tessuti molli di primo grado su frattura o lussazione aperta della colonna lombare e della pelvi	S36.7	Traumatismo di organi multipli intraaddominali
S31.88	Danno ai tessuti molli di secondo grado su frattura o lussazione aperta della colonna lombare e della pelvi	S36.81	Traumatismo: Peritoneo
S31.89	Danno ai tessuti molli di terzo grado su frattura o lussazione aperta della colonna lombare e della pelvi	S36.83	Traumatismo: Retroperitoneo
S32.00	Frattura di vertebra lombare: Livello non specificato	S37.02	Lacerazione del rene
S32.01	Frattura di vertebra lombare: L1	S37.1	Traumatismo dell'uretere
S32.02	Frattura di vertebra lombare: L2	S38.0	Traumatismo da schiacciamento di organi genitali esterni
S32.03	Frattura di vertebra lombare: L3	S38.1	Traumatismo da schiacciamento di altre e non specificate parti dell'addome, della regione lombosacrale e della pelvi
S32.04	Frattura di vertebra lombare: L4	S38.3	Amputazione traumatica di altre e non specificate parti dell'addome, della regione lombosacrale e della pelvi
S32.05	Frattura di vertebra lombare: L5	S42.21	Frattura dell'estremità superiore dell'omero: Testa
S32.1	Frattura del sacro	S42.29	Frattura dell'estremità superiore dell'omero: Altre e multiple parti
S32.2	Frattura del coccige	S42.3	Frattura della diafisi dell'omero
S32.82	Frattura: Colonna lombare e sacro, parte non specificata		

S45.0	Traumatismo dell'arteria ascellare	S97.8	Traumatismo da schiacciamento di altre parti della caviglia e del piede
S45.1	Traumatismo dell'arteria brachiale	T02.00	Fratture interessanti la testa e il collo: chiusa
S45.2	Traumatismo della vena ascellare o brachiale	T02.01	Fratture interessanti la testa e il collo: aperta
S45.3	Traumatismo di vena superficiale a livello della spalla e del braccio	T02.11	Fratture interessanti il torace , la regione lombosacrale e la pelvi: aperta
S45.7	Traumatismo di vasi sanguigni multipli a livello della spalla e del braccio	T02.40	Fratture interessanti regioni multiple di entrambi gli arti superiori: chiusa
S45.8	Traumatismo di altri vasi sanguigni a livello della spalla e del braccio	T02.41	Fratture interessanti regioni multiple di entrambi gli arti superiori: aperta
S45.9	Traumatismo di vaso sanguigno non specificato a livello della spalla e del braccio	T02.50	Fratture interessanti regioni multiple di entrambi gli arti inferiori: chiusa
S47	Traumatismo da schiacciamento della spalla e del braccio	T02.51	Fratture interessanti regioni multiple di entrambi gli arti inferiori: aperta
S55.0	Traumatismo dell'arteria ulnare a livello dell'avambraccio	T02.60	Fratture interessanti regioni multiple di arto(i) superiore(i) con arto(i) inferiore(i): chiusa
S55.1	Traumatismo dell'arteria radiale a livello dell'avambraccio	T02.61	Fratture interessanti regioni multiple di arto(i) superiore(i) con arto(i) inferiore(i): aperta
S55.2	Traumatismo di vena a livello dell'avambraccio	T02.70	Fratture interessanti il torace con fratture della regione lombosacrale, della pelvi e di arto(i): chiusa
S55.7	Traumatismo di vasi sanguigni multipli a livello dell'avambraccio	T02.71	Fratture interessanti il torace con fratture della regione lombosacrale, della pelvi e di arto(i): aperta
S55.8	Traumatismo di altri vasi sanguigni a livello dell'avambraccio	T04.0	Traumatismi da schiacciamento interessanti testa e collo
S55.9	Traumatismo di vaso sanguigno, non specificato, a livello dell'avambraccio	T04.1	Traumatismi da schiacciamento interessanti il torace, l'addome, la regione lombosacrale e la pelvi
S57.0	Traumatismo da schiacciamento del gomito	T04.2	Traumatismi da schiacciamento interessanti regioni multiple di arto(i) superiore(i)
S57.8	Traumatismo da schiacciamento di altre parti dell'avambraccio	T04.3	Traumatismi da schiacciamento interessanti regioni multiple di arto(i) inferiore(i)
S57.9	Traumatismo da schiacciamento dell'avambraccio, parte non specificata	T04.4	Traumatismi da schiacciamento interessanti regioni multiple di arto(i) superiore(i), e arto(i) inferiore(i)
S62.8	Frattura di altre e non specificate parti del polso e della mano	T04.7	Traumatismi da schiacciamento del torace, dell'addome, della regione lombosacrale, della pelvi e di arto(i)
S65.0	Traumatismo dell'arteria ulnare a livello del polso e della mano	T04.8	Traumatismi da schiacciamento interessanti altre combinazioni di regioni corporee
S65.1	Traumatismo dell'arteria radiale a livello del polso e della mano	T04.9	Traumatismi multipli da schiacciamento non specificati
S65.2	Traumatismo dell'arco palmare superficiale	T05.8	Amputazioni traumatiche interessanti altre combinazioni di regioni corporee
S65.3	Traumatismo dell'arco palmare profondo	T06.0	Traumatismi dell'encefalo e dei nervi cranici con traumatismi di nervi e del midollo spinale a livello del collo
S65.4	Traumatismo di vaso(i) sanguigno(i) del pollice	T06.1	Traumatismi di nervi e del midollo spinale interessanti altre regioni corporee multiple
S65.5	Traumatismo di vaso(i) sanguigno(i) di altro dito	T06.3	Traumatismi di vasi sanguigni interessanti regioni corporee multiple
S65.7	Traumatismo di vasi sanguigni multipli a livello del polso e della mano	T08.0	Frattura della colonna vertebrale, livello non specificato: chiusa
S65.8	Traumatismo di altri vasi sanguigni a livello del polso e della mano	T08.1	Frattura della colonna vertebrale, livello non specificato: aperta
S65.9	Traumatismo di vaso sanguigno non specificato a livello del polso e della mano	T09.1	Ferita aperta del tronco, livello non specificato
S67.0	Traumatismo da schiacciamento del pollice e altro(e) dito(a) della mano	T09.3	Traumatismo del midollo spinale, livello non specificato
S67.8	Traumatismo da schiacciamento di altre e non specificate parti del polso e della mano	T09.4	Traumatismo di nervo, radice nervosa spinale e plesso del tronco non specificati
S70.1	Contusione della coscia	T09.6	Amputazione traumatica del tronco, livello non specificato
S75.7	Traumatismo di vasi sanguigni multipli a livello dell'anca e della coscia	T11.4	Traumatismo di vaso sanguigno non specificato, di arto superiore, livello non specificato
S75.8	Traumatismo di altri vasi sanguigni a livello dell'anca e della coscia	T13.4	Traumatismo di vaso sanguigno non specificato, di arto inferiore, livello non specificato
S75.9	Traumatismo di vaso sanguigno non specificato a livello dell'anca e della coscia	T14.5	Traumatismo di vaso(i) sanguigno(i) di regione corporea non specificata
S77.0	Traumatismo da schiacciamento dell'anca	T14.7	Traumatismo da schiacciamento e amputazione traumatica di regione corporea non specificata
S77.1	Traumatismo da schiacciamento della coscia	T20.3	Ustione di terzo grado della testa e del collo
S77.2	Traumatismo da schiacciamento dell'anca con la coscia	T20.7	Corrosione di terzo grado della testa e del collo
S82.11	Frattura dell'estremità prossimale della tibia: Con frattura del perone (qualsiasi parte)	T21.30	Ustione di terzo grado del tronco: tronco( parte non specificata )
S82.41	Frattura del solo perone: Estremità prossimale	T21.31	Ustione di terzo grado del tronco: mammella [Mamma]
S85.1	Traumatismo dell'arteria tibiale (anteriore) (posteriore)	T21.32	Ustione di terzo grado del tronco: parete toracica ad eccezione delle mammelle e delle areole
S85.2	Traumatismo dell'arteria peroneale	T21.33	Ustione di terzo grado del tronco: parete addominale
S85.7	Traumatismo di vasi sanguigni multipli a livello della gamba	T21.34	Ustione di terzo grado del tronco: dorso [qualsiasi parte]
S85.9	Traumatismo di vaso sanguigno non specificato a livello della gamba	T21.35	Ustione di terzo grado del tronco: Genitali esterni
S87.0	Traumatismo da schiacciamento del ginocchio	T21.39	Ustione di terzo grado del tronco: altra parte
S87.8	Traumatismo da schiacciamento di altre e non specificate parti della gamba	T21.70	Corrosione di terzo grado del tronco: tronco( parte non specificata )
S95.0	Traumatismo dell'arteria dorsale del piede	T21.71	Corrosione di terzo grado del tronco: mammella [Mamma]
S95.1	Traumatismo dell'arteria plantare del piede		
S95.2	Traumatismo della vena dorsale del piede		
S95.7	Traumatismo di vasi sanguigni multipli a livello della caviglia e del piede		
S95.8	Traumatismo di altri vasi sanguigni a livello della caviglia e del piede		
S95.9	Traumatismo di vaso sanguigno non specificato a livello della caviglia e del piede		
S97.0	Traumatismo da schiacciamento della caviglia		
S97.1	Traumatismo da schiacciamento di dito(a)		

T21.72	Corrosione di terzo grado del tronco: parete toracica ad eccezione delle mammelle e delle areole	T31.33	Ustioni interessanti il 30-39% della superficie corporea: 30-39 % con bruciatura di 3° grado
T21.73	Corrosione di terzo grado del tronco: parete addominale	T31.42	Ustioni interessanti il 40-49% della superficie corporea: 20-29 % con bruciatura di 3° grado
T21.74	Corrosione di terzo grado del tronco: dorso [qualsiasi parte]	T31.43	Ustioni interessanti il 40-49% della superficie corporea: 30-39 % con bruciatura di 3° grado
T21.75	Corrosione di terzo grado del tronco: Genitali esterni	T31.44	Ustioni interessanti il 40-49% della superficie corporea: 40-49 % con bruciatura di 3° grado
T21.79	Corrosione di terzo grado del tronco: altra parte	T31.50	Ustioni interessanti il 50-59% della superficie corporea: Superficie inferiore a 10 % o non specificata con bruciature corrosive di 3° grado
T22.30	Ustione di terzo grado della spalla e dell'arto superiore, tranne polso e mano: Parte non specificata	T31.51	Ustioni interessanti il 50-59% della superficie corporea: 10-19 % con bruciatura di 3° grado
T22.31	Ustione di terzo grado della spalla e dell'arto superiore, tranne polso e mano: avambraccio e gomito	T31.52	Ustioni interessanti il 50-59% della superficie corporea: 20-29 % con bruciatura di 3° grado
T22.32	Ustione di terzo grado della spalla e dell'arto superiore, tranne polso e mano: Braccio e regione della spalla	T31.53	Ustioni interessanti il 50-59% della superficie corporea: 30-39 % con bruciatura di 3° grado
T22.33	Ustione di terzo grado della spalla e dell'arto superiore, tranne polso e mano: ascella	T31.54	Ustioni interessanti il 50-59% della superficie corporea: 40-49 % con bruciatura di 3° grado
T22.70	Corrosione di terzo grado della spalla e dell'arto superiore, tranne polso e mano: Parte non specificata	T31.55	Ustioni interessanti il 50-59% della superficie corporea: 50-59 % con bruciatura di 3° grado
T22.71	Corrosione di terzo grado della spalla e dell'arto superiore, tranne polso e mano: avambraccio e gomito	T31.60	Ustioni interessanti il 60-69% della superficie corporea: Superficie inferiore a 10 % o non specificata con bruciature corrosive di 3° grado
T22.72	Corrosione di terzo grado della spalla e dell'arto superiore, tranne polso e mano: Braccio e regione della spalla	T31.61	Ustioni interessanti il 60-69% della superficie corporea: 10-19 % con bruciatura di 3° grado
T22.73	Corrosione di terzo grado della spalla e dell'arto superiore, tranne polso e mano: ascella	T31.62	Ustioni interessanti il 60-69% della superficie corporea: 20-29 % con bruciatura di 3° grado
T23.3	Ustione di terzo grado del polso e della mano	T31.63	Ustioni interessanti il 60-69% della superficie corporea: 30-39 % con bruciatura di 3° grado
T23.7	Corrosione di terzo grado del polso e della mano	T31.64	Ustioni interessanti il 60-69% della superficie corporea: 40-49 % con bruciatura di 3° grado
T24.3	Ustione di terzo grado dell'anca e dell'arto inferiore, tranne la caviglia e il piede	T31.65	Ustioni interessanti il 60-69% della superficie corporea: 50-59 % con bruciatura di 3° grado
T24.7	Corrosione di terzo grado dell'anca e dell'arto inferiore, tranne la caviglia e il piede	T31.66	Ustioni interessanti il 60-69% della superficie corporea: 60-69 % con bruciatura di 3° grado
T25.3	Ustione di terzo grado della caviglia e del piede	T31.70	Ustioni interessanti il 70-79% della superficie corporea: Superficie inferiore a 10 % o non specificata con bruciature corrosive di 3° grado
T25.7	Corrosione di terzo grado della caviglia e del piede	T31.71	Ustioni interessanti il 70-79% della superficie corporea: 10-19 % con bruciatura di 3° grado
T26.0	Ustione della palpebra e dell'area perioculare	T31.72	Ustioni interessanti il 70-79% della superficie corporea: 20-29 % con bruciatura di 3° grado
T26.1	Ustione della cornea e del sacco congiuntivale	T31.73	Ustioni interessanti il 70-79% della superficie corporea: 30-39 % con bruciatura di 3° grado
T26.2	Ustione provocante la rottura e la distruzione del globo oculare	T31.74	Ustioni interessanti il 70-79% della superficie corporea: 40-49 % con bruciatura di 3° grado
T26.3	Ustioni di altre parti dell'occhio e degli annessi oculari	T31.75	Ustioni interessanti il 70-79% della superficie corporea: 50-59 % con bruciatura di 3° grado
T26.4	Ustione dell'occhio e degli annessi oculari, parte non specificata	T31.76	Ustioni interessanti il 70-79% della superficie corporea: 60-69 % con bruciatura di 3° grado
T26.5	Corrosione della palpebra e dell'area perioculare	T31.77	Ustioni interessanti il 70-79% della superficie corporea: 70-79 % con bruciatura di 3° grado
T26.6	Corrosione della cornea e del sacco congiuntivale	T31.80	Ustioni interessanti l'80-89% della superficie corporea: Superficie inferiore a 10 % o non specificata con bruciature corrosive di 3° grado
T26.7	Corrosione provocante la rottura e la distruzione del globo oculare	T31.81	Ustioni interessanti l'80-89% della superficie corporea: 10-19 % con bruciatura di 3° grado
T26.8	Corrosione di altre parti dell'occhio e degli annessi oculari	T31.82	Ustioni interessanti l'80-89% della superficie corporea: 20-29 % con bruciatura di 3° grado
T26.9	Corrosione dell'occhio e degli annessi oculari, parte non specificata	T31.83	Ustioni interessanti l'80-89% della superficie corporea: 30-39 % con bruciatura di 3° grado
T27.0	Ustione della laringe e della trachea	T31.84	Ustioni interessanti l'80-89% della superficie corporea: 40-49 % con bruciatura di 3° grado
T27.1	Ustione interessante laringe, trachea e polmone	T31.85	Ustioni interessanti l'80-89% della superficie corporea: 50-59 % con bruciatura di 3° grado
T27.2	Ustione di altre parti delle vie respiratorie	T31.86	Ustioni interessanti l'80-89% della superficie corporea: 60-69 % con bruciatura di 3° grado
T27.3	Ustione delle vie respiratorie, parte non specificata	T31.87	Ustioni interessanti l'80-89% della superficie corporea: 70-79 % con bruciatura di 3° grado
T27.4	Corrosione della laringe e della trachea	T31.88	Ustioni interessanti l'80-89% della superficie corporea: 80-89 % con bruciatura di 3° grado
T27.5	Corrosione interessante laringe, trachea e polmone		
T27.6	Corrosioni di altre parti delle vie respiratorie		
T27.7	Corrosione delle vie respiratorie, parte non specificata		
T28.0	Ustione della bocca e della faringe		
T28.1	Ustione dell'esofago		
T28.2	Ustione di altre parti dell'apparato digerente		
T28.3	Ustione di organi genitourinari interni		
T28.4	Ustione di altri e non specificati organi interni		
T28.5	Corrosione della bocca e della faringe		
T28.6	Corrosione dell'esofago		
T28.7	Corrosione di altre parti dell'apparato digerente		
T28.8	Corrosione di organi genitourinari interni		
T28.9	Corrosione di altri e non specificati organi interni		
T29.0	Ustioni di regioni multiple, grado non specificato		
T29.3	Ustioni di regioni multiple, con almeno una ustione di terzo grado		
T29.4	Corrosioni di regioni multiple, grado non specificato		
T29.7	Corrosioni di regioni multiple, con almeno una corrosione di terzo grado		
T31.22	Ustioni interessanti il 20-29% della superficie corporea: 20-29 % con bruciatura di 3° grado		
T31.32	Ustioni interessanti il 30-39% della superficie corporea: 20-29 % con bruciatura di 3° grado		

T31.90	Ustioni interessanti il 90% o più della superficie corporea: Superficie inferiore a 10 % o non specificata con bruciature corrosive di 3° grado	T32.75	Corrosioni interessanti il 70-79% della superficie corporea: 50-59 % con lesione corrosiva di 3° grado
T31.91	Ustioni interessanti il 90% o più della superficie corporea: 10-19 % con bruciatura di 3° grado	T32.76	Corrosioni interessanti il 70-79% della superficie corporea: 60-69 % con lesione corrosiva di 3° grado
T31.92	Ustioni interessanti il 90% o più della superficie corporea: 20-29 % con bruciatura di 3° grado	T32.77	Corrosioni interessanti il 70-79% della superficie corporea: 70-79 % con lesione corrosiva di 3° grado
T31.93	Ustioni interessanti il 90% o più della superficie corporea: 30-39 % con bruciatura di 3° grado	T32.80	Corrosioni interessanti l'80-89% della superficie corporea: Superficie inferiore a 10 % o non specificata con lesioni corrosive di 3° grado
T31.94	Ustioni interessanti il 90% o più della superficie corporea: 40-49 % con bruciatura di 3° grado	T32.81	Corrosioni interessanti l'80-89% della superficie corporea: 10-19 % con lesione corrosiva di 3° grado
T31.95	Ustioni interessanti il 90% o più della superficie corporea: 50-59 % con bruciatura di 3° grado	T32.82	Corrosioni interessanti l'80-89% della superficie corporea: 20-29 % con lesione corrosiva di 3° grado
T31.96	Ustioni interessanti il 90% o più della superficie corporea: 60-69 % con bruciatura di 3° grado	T32.83	Corrosioni interessanti l'80-89% della superficie corporea: 30-39 % con lesione corrosiva di 3° grado
T31.97	Ustioni interessanti il 90% o più della superficie corporea: 70-79 % con bruciatura di 3° grado	T32.84	Corrosioni interessanti l'80-89% della superficie corporea: 40-49 % con lesione corrosiva di 3° grado
T31.98	Ustioni interessanti il 90% o più della superficie corporea: 80-89 % con bruciatura di 3° grado	T32.85	Corrosioni interessanti l'80-89% della superficie corporea: 50-59 % con lesione corrosiva di 3° grado
T31.99	Ustioni interessanti il 90% o più della superficie corporea: 90 % o più con bruciatura di 3° grado	T32.86	Corrosioni interessanti l'80-89% della superficie corporea: 60-69 % con lesione corrosiva di 3° grado
T32.22	Corrosioni interessanti il 20-29% della superficie corporea: 20-29 % con lesione corrosiva di 3° grado	T32.87	Corrosioni interessanti l'80-89% della superficie corporea: 70-79 % con lesione corrosiva di 3° grado
T32.32	Corrosioni interessanti il 30-39% della superficie corporea: 20-29 % con lesione corrosiva di 3° grado	T32.88	Corrosioni interessanti l'80-89% della superficie corporea: 80-89 % con lesione corrosiva di 3° grado
T32.33	Corrosioni interessanti il 30-39% della superficie corporea: 30-39 % con lesione corrosiva di 3° grado	T32.90	Corrosioni interessanti il 90% o più della superficie corporea: Superficie inferiore a 10 % o non specificata con lesioni corrosive di 3° grado
T32.42	Corrosioni interessanti il 40-49% della superficie corporea: 20-29 % con lesione corrosiva di 3° grado	T32.91	Corrosioni interessanti il 90% o più della superficie corporea: 10-19 % con lesione corrosiva di 3° grado
T32.43	Corrosioni interessanti il 40-49% della superficie corporea: 30-39 % con lesione corrosiva di 3° grado	T32.92	Corrosioni interessanti il 90% o più della superficie corporea: 20-29 % con lesione corrosiva di 3° grado
T32.44	Corrosioni interessanti il 40-49% della superficie corporea: 40-49 % con lesione corrosiva di 3° grado	T32.93	Corrosioni interessanti il 90% o più della superficie corporea: 30-39 % con lesione corrosiva di 3° grado
T32.50	Corrosioni interessanti il 50-59% della superficie corporea: Superficie inferiore a 10 % o non specificata con lesioni corrosive di 3° grado	T32.94	Corrosioni interessanti il 90% o più della superficie corporea: 40-49 % con lesione corrosiva di 3° grado
T32.51	Corrosioni interessanti il 50-59% della superficie corporea: 10-19 % con lesione corrosiva di 3° grado	T32.95	Corrosioni interessanti il 90% o più della superficie corporea: 50-59 % con lesione corrosiva di 3° grado
T32.52	Corrosioni interessanti il 50-59% della superficie corporea: 20-29 % con lesione corrosiva di 3° grado	T32.96	Corrosioni interessanti il 90% o più della superficie corporea: 60-69 % con lesione corrosiva di 3° grado
T32.53	Corrosioni interessanti il 50-59% della superficie corporea: 30-39 % con lesione corrosiva di 3° grado	T32.97	Corrosioni interessanti il 90% o più della superficie corporea: 70-79 % con lesione corrosiva di 3° grado
T32.54	Corrosioni interessanti il 50-59% della superficie corporea: 40-49 % con lesione corrosiva di 3° grado	T32.98	Corrosioni interessanti il 90% o più della superficie corporea: 80-89 % con lesione corrosiva di 3° grado
T32.55	Corrosioni interessanti il 50-59% della superficie corporea: 50-59 % con lesione corrosiva di 3° grado	T32.99	Corrosioni interessanti il 90% o più della superficie corporea: 90 % o più con lesione corrosiva di 3° grado
T32.60	Corrosioni interessanti il 60-69% della superficie corporea: Superficie inferiore a 10 % o non specificata con lesioni corrosive di 3° grado	T33.0	Congelamento superficiale della testa
T32.61	Corrosioni interessanti il 60-69% della superficie corporea: 10-19 % con lesione corrosiva di 3° grado	T33.1	Congelamento superficiale del collo
T32.62	Corrosioni interessanti il 60-69% della superficie corporea: 20-29 % con lesione corrosiva di 3° grado	T33.2	Congelamento superficiale del torace
T32.63	Corrosioni interessanti il 60-69% della superficie corporea: 30-39 % con lesione corrosiva di 3° grado	T33.3	Congelamento superficiale della parete addominale, della regione lombosacrale e della pelvi
T32.64	Corrosioni interessanti il 60-69% della superficie corporea: 40-49 % con lesione corrosiva di 3° grado	T33.4	Congelamento superficiale dell'arto superiore
T32.65	Corrosioni interessanti il 60-69% della superficie corporea: 50-59 % con lesione corrosiva di 3° grado	T33.5	Congelamento superficiale del polso e della mano
T32.66	Corrosioni interessanti il 60-69% della superficie corporea: 60-69 % con lesione corrosiva di 3° grado	T33.6	Congelamento superficiale dell'anca e della coscia
T32.70	Corrosioni interessanti il 70-79% della superficie corporea: Superficie inferiore a 10 % o non specificata con lesioni corrosive di 3° grado	T33.7	Congelamento superficiale del ginocchio e della gamba
T32.71	Corrosioni interessanti il 70-79% della superficie corporea: 10-19 % con lesione corrosiva di 3° grado	T33.8	Congelamento superficiale della caviglia e del piede
T32.72	Corrosioni interessanti il 70-79% della superficie corporea: 20-29 % con lesione corrosiva di 3° grado	T33.9	Congelamento superficiale di altre e non specificate sedi
T32.73	Corrosioni interessanti il 70-79% della superficie corporea: 30-39 % con lesione corrosiva di 3° grado	T34.0	Congelamento con necrosi tessutale della testa
T32.74	Corrosioni interessanti il 70-79% della superficie corporea: 40-49 % con lesione corrosiva di 3° grado	T34.1	Congelamento con necrosi tessutale del collo
		T34.2	Congelamento con necrosi tessutale del torace
		T34.3	Congelamento con necrosi tessutale della parete addominale, della regione lombosacrale e della pelvi
		T34.4	Congelamento con necrosi tessutale dell'arto superiore
		T34.5	Congelamento con necrosi tessutale del polso e della mano
		T34.6	Congelamento con necrosi tessutale dell'anca e della coscia
		T34.7	Congelamento con necrosi tessutale del ginocchio e della gamba
		T34.8	Congelamento con necrosi tessutale della caviglia e del piede
		T34.9	Congelamento con necrosi tessutale di altre e non specificate sedi
		T35.0	Congelamento superficiale interessante regioni corporee multiple

T35.1	Congelamento con necrosi tessutale interessante regioni corporee multiple	T42.1	Avvelenamento: Iminostilbeni
T35.2	Congelamento, non specificato, della testa e del collo	T42.2	Avvelenamento: Succinimidi e ossazolidindionici
T35.3	Congelamento, non specificato, del torace, dell'addome, della regione lombosacrale e della pelvi	T42.3	Avvelenamento: Barbiturici
T35.4	Congelamento, non specificato, dell'arto superiore	T42.4	Avvelenamento: Benzodiazepine
T35.5	Congelamento, non specificato, dell'arto inferiore	T42.5	Avvelenamento: Antiepilettici in associazione, non classificati altrove
T35.6	Congelamento, non specificato, interessante regioni corporee multiple	T42.6	Avvelenamento: Altri farmaci antiepilettici e sedativi-ipnotici
T35.7	Congelamento, non specificato, di sede non specificata	T42.7	Avvelenamento: Farmaci antiepilettici e sedativi-ipnotici non specificati
T36.0	Avvelenamento: Penicilline	T42.8	Avvelenamento: Farmaci antiparkinsoniani e altri miorellassanti centrali
T36.1	Avvelenamento: Cefalosporine ed altri antibiotici beta-lattamici	T43.0	Avvelenamento: Antidepressivi triciclici e tetraciclici
T36.2	Avvelenamento: Gruppo del cloramfenicolo	T43.1	Avvelenamento: Antidepressivi inibitori della monoaminoossidasi
T36.3	Avvelenamento: Macrolidi	T43.2	Avvelenamento: Altri e non specificati antidepressivi
T36.4	Avvelenamento: Tetracicline	T43.3	Avvelenamento: Antipsicotici e neurolettici fenotiazinici
T36.5	Avvelenamento: Aminoglicosidi	T43.4	Avvelenamento: Neurolettici butirrofenonici e tioxantenici
T36.6	Avvelenamento: Rifamicine	T43.5	Avvelenamento: Altri e non specificati antipsicotici e neurolettici
T36.7	Avvelenamento: Antibiotici antifungini utilizzati per via sistemica	T43.6	Avvelenamento: Psicostimolanti che, potenzialmente, possono provocare demenza
T36.8	Avvelenamento: Altri antibiotici sistemici	T43.8	Avvelenamento: Altri farmaci psicotropi non classificati altrove
T36.9	Avvelenamento: Antibiotico sistemico non specificato	T43.9	Avvelenamento: Farmaco psicotropo non specificato
T37.0	Avvelenamento: Sulfamidici	T44.0	Avvelenamento: Agenti anticolinesterasici
T37.1	Avvelenamento: Farmaci antimicobatterici	T44.1	Avvelenamento: Altri parasimpaticomimetici [colinergici]
T37.2	Avvelenamento: Antimalarici e farmaci attivi contro altri protozoi del sangue	T44.2	Avvelenamento: Farmaci bloccanti gangliari non classificati altrove
T37.3	Avvelenamento: Altri farmaci antiprotozoi	T44.3	Avvelenamento: Altri parasimpaticolitici [anticolinergici e antimuscarinici] e spasmolitici non classificati altrove
T37.4	Avvelenamento: Antelmintici	T44.4	Avvelenamento: Agonisti alfa-adrenergici non classificati altrove
T37.5	Avvelenamento: Farmaci antivirali	T44.5	Avvelenamento: Agonisti beta-adrenergici non classificati altrove
T37.8	Avvelenamento: Altri agenti anti-infettivi ed antiparassitari sistemici specificati	T44.6	Avvelenamento: Antagonisti alfa-adrenergici [alfa-bloccanti] non classificati altrove
T37.9	Avvelenamento: Agenti anti-infettivi ed antiparassitari sistemici non specificati	T44.7	Avvelenamento: Antagonisti beta-adrenergici [beta-bloccanti] non classificati altrove
T38.0	Avvelenamento: Glucocorticoidi ed analoghi sintetici	T44.8	Avvelenamento: Sostanze ad azione centrale e bloccanti del neurone adrenergico non classificati altrove
T38.1	Avvelenamento: Ormoni tiroidei e loro sostitutivi	T44.9	Avvelenamento: Altri e non specificati farmaci agenti principalmente sul sistema nervoso autonomo
T38.2	Avvelenamento: Farmaci tireostatici	T45.0	Avvelenamento: Farmaci antiallergici e antiemetici
T38.3	Avvelenamento: Insulina e ipoglicemizzanti [antidiabetici] orali	T45.1	Avvelenamento: Farmaci antineoplastici e immunosoppressori
T38.4	Avvelenamento: Contraccettivi orali	T45.2	Avvelenamento: Vitamine non classificate altrove
T38.5	Avvelenamento: Altri estrogeni e progestinici	T45.3	Avvelenamento: Enzimi non classificati altrove
T38.6	Avvelenamento: Antigonadotropine, antiestrogeni, antiandrogeni non classificati altrove	T45.4	Avvelenamento: Ferro e suoi composti
T38.7	Avvelenamento: Androgeni ed altri anabolizzanti	T45.5	Avvelenamento: Anticoagulanti
T38.8	Avvelenamento: Altri e non specificati ormoni e loro sostitutivi sintetici	T45.6	Avvelenamento: Farmaci attivi sulla fibrinolisi
T38.9	Avvelenamento: Altri e non specificati antagonisti ormonali	T45.7	Avvelenamento: Antagonisti di anticoagulanti, vitamina K ed altri coagulanti
T39.0	Avvelenamento: Salicilati	T45.8	Avvelenamento: Altri agenti ad azione principalmente sistemica ed ematologici
T39.1	Avvelenamento: Derivati del 4-aminofenolo	T45.9	Avvelenamento: Agenti principalmente ad azione sistemica ed ematologici non specificati
T39.2	Avvelenamento: Derivati pirazolonici	T46.0	Avvelenamento: Glicosidi cardiostimolanti e farmaci con azione simile
T39.3	Avvelenamento: Altri farmaci anti-infiammatori non steroidei [FANS]	T46.1	Avvelenamento: Bloccanti i canali del calcio
T39.4	Avvelenamento: Antireumatici non classificati altrove	T46.2	Avvelenamento: Altri farmaci antiaritmici non classificati altrove
T39.8	Avvelenamento: Altri analgesici non oppiacei e antipiretici non classificati altrove	T46.3	Avvelenamento: Vasodilatatori coronarici non classificati altrove
T39.9	Avvelenamento: Analgesici non oppiacei, antipiretici e antireumatici non specificati	T46.4	Avvelenamento: Inibitori dell'enzima di conversione dell'angiotensina [ACE-inibitori]
T40.0	Avvelenamento: Oppio	T46.5	Avvelenamento: Altri farmaci antiipertensivi non classificati altrove
T40.1	Avvelenamento: Eroina	T46.6	Avvelenamento: Farmaci antiiperlipidemici e antiarteriosclerotici
T40.2	Avvelenamento: Altri oppiacei	T46.7	Avvelenamento: Vasodilatatori periferici
T40.3	Avvelenamento: Metadone	T46.8	Avvelenamento: Farmaci antiaritmici, compresse sostanze sclerosanti
T40.4	Avvelenamento: Altri narcotici sintetici	T46.9	Avvelenamento: Altri e non specificati farmaci agenti principalmente sul sistema cardiovascolare
T40.5	Avvelenamento: Cocaina	T47.0	Avvelenamento: Antagonisti dei recettori istaminici H2
T40.6	Avvelenamento: Altri e non specificati narcotici	T47.1	Avvelenamento: Altri antiacidi ed inibitori della secrezione gastrica
T40.7	Avvelenamento: (Derivati della) cannabis	T47.2	Avvelenamento: Lassativi stimolanti
T40.8	Avvelenamento: Lisergide [LSD]	T47.3	Avvelenamento: Lassativi salini ed osmotici
T40.9	Avvelenamento: Altri e non specificati psicodislettici [allucinogeni]	T47.4	Avvelenamento: Altri lassativi
T41.0	Avvelenamento: Anestetici inalatori		
T41.1	Avvelenamento: Anestetici endovenosi		
T41.2	Avvelenamento: Altri e non specificati anestetici generali		
T41.3	Avvelenamento: Anestetici locali		
T41.4	Avvelenamento: Anestetico non specificato		
T41.5	Avvelenamento: Gas terapeutici		
T42.0	Avvelenamento: Derivati da idantoina		



T47.5	Avvelenamento: Digestivi	T54.2	Effetto tossico: Acidi corrosivi e sostanze similari
T47.6	Avvelenamento: Farmaci antidiarroidici	T54.3	Effetto tossico: Alkali corrosivi e sostanze similari
T47.7	Avvelenamento: Emetici	T54.9	Effetto tossico: Sostanza corrosiva non specificata
T47.8	Avvelenamento: Altri farmaci agenti principalmente sull'apparato gastrointestinale	T55	Effetto tossico di saponi e detergenti
T47.9	Avvelenamento: Farmaco agente principalmente sull'apparato gastrointestinale non specificato	T56.0	Effetto tossico: Piombo e suoi composti
T48.0	Avvelenamento: Farmaci ossitocici	T56.1	Effetto tossico: Mercurio e suoi composti
T48.1	Avvelenamento: Rilassanti della muscolatura striata [agenti bloccanti neuromuscolari]	T56.2	Effetto tossico: Cromo e suoi composti
T48.2	Avvelenamento: Altri e non specificati farmaci agenti principalmente sui muscoli	T56.3	Effetto tossico: Cadmio e suoi composti
T48.3	Avvelenamento: Antitosse	T56.4	Effetto tossico: Rame e suoi composti
T48.4	Avvelenamento: Espettoranti	T56.5	Effetto tossico: Zinco e suoi composti
T48.5	Avvelenamento: Farmaci contro il raffreddore	T56.6	Effetto tossico: Stagno e suoi composti
T48.6	Avvelenamento: Antiasmatici non classificati altrove	T56.7	Effetto tossico: Berillio e suoi composti
T48.7	Avvelenamento: Altri e non specificati farmaci agenti principalmente sull'apparato respiratorio	T56.8	Effetto tossico: Altri metalli
T49.0	Avvelenamento: Farmaci antimicotici, antiinfettivi e antiinfiammatori ad uso topico non classificati altrove	T56.9	Effetto tossico: Metallo non specificato
T49.1	Avvelenamento: Antipruriginosi	T57.0	Effetto tossico: Arsenico e suoi composti
T49.2	Avvelenamento: Astringenti e detergenti locali	T57.1	Effetto tossico: Fosforo e suoi composti
T49.3	Avvelenamento: Emollienti, lenitivi e protettivi	T57.2	Effetto tossico: Manganese e suoi composti
T49.4	Avvelenamento: Cheratolitici, cheratoplastici ed altri farmaci e preparati per il trattamento dei capelli	T57.3	Effetto tossico: Acido cianidrico
T49.5	Avvelenamento: Farmaci e preparati oftalmologici	T57.8	Effetto tossico: Altre sostanze inorganiche specificate
T49.6	Avvelenamento: Farmaci e preparati otorinolaringologici	T57.9	Effetto tossico: Sostanza inorganica non specificata
T49.7	Avvelenamento: Farmaci odontoiatrici ad applicazione topica	T58	Effetto tossico del monossido di carbonio
T49.8	Avvelenamento: Altri agenti topici	T59.0	Effetto tossico: Ossidi di azoto
T49.9	Avvelenamento: Agente topico non specificato	T59.1	Effetto tossico: Anidride solforosa
T50.0	Avvelenamento: Mineralocorticoidi e loro antagonisti	T59.2	Effetto tossico: Formaldeide
T50.1	Avvelenamento: Diuretici dell'ansa [potenza proporzionale alla dose]	T59.3	Effetto tossico: Gas lacrimogeno
T50.2	Avvelenamento: Inibitori dell'anidraasi carbonica, benzodiatiazidi e altri diuretici	T59.4	Effetto tossico: Cloro gassoso
T50.3	Avvelenamento: Farmaci agenti sull'equilibrio elettrolitico, calorico e idrico	T59.5	Effetto tossico: Fluoro (gas) e fluoruro di idrogeno
T50.4	Avvelenamento: Farmaci agenti sul metabolismo dell'acido urico	T59.6	Effetto tossico: Solfuro di idrogeno
T50.5	Avvelenamento: Anoressizzanti	T59.7	Effetto tossico: Anidride carbonica
T50.6	Avvelenamento: Antidoti ed agenti chelanti, non classificati altrove	T59.8	Effetto tossico: Altri gas, fumi e vapori specificati
T50.7	Avvelenamento: Analettici e antagonisti del recettore degli oppiacei	T59.9	Effetto tossico: Gas, fumi e vapori non specificati
T50.8	Avvelenamento: Agenti diagnostici	T60.0	Effetto tossico: Insetticidi organofosforici e carbamati
T50.9	Avvelenamento: Altri e non specificati farmaci, medicamenti e sostanze biologiche	T60.1	Effetto tossico: Insetticidi alogenati
T51.0	Effetto tossico: Etanolo	T60.2	Effetto tossico: Altri insetticidi
T51.1	Effetto tossico: Metanolo	T60.3	Effetto tossico: Erbicidi e fungicidi
T51.2	Effetto tossico: 2-Propanolo	T60.4	Effetto tossico: Rodenticidi
T51.3	Effetto tossico: Fuselolo	T60.8	Effetto tossico: Altri pesticidi
T51.8	Effetto tossico: Altri alcoli	T60.9	Effetto tossico: Pesticida non specificato
T51.9	Effetto tossico: Alcol non specificato	T63.0	Effetto tossico: Veleno di serpente
T52.0	Effetto tossico: Derivati del petrolio	T63.1	Effetto tossico: Veleno di altri rettili
T52.1	Effetto tossico: Benzene	T63.2	Effetto tossico: Veleno di scorpione
T52.2	Effetto tossico: Omologhi del benzene	T63.3	Effetto tossico: Veleno di ragno
T52.3	Effetto tossico: Glicoli	T63.4	Effetto tossico: Veleno di altri artropodi
T52.4	Effetto tossico: Chetoni	T63.5	Effetto tossico derivante da contatto con pesce
T52.8	Effetto tossico: Altri solventi organici	T63.6	Effetto tossico derivante da contatto con altri animali marini
T52.9	Effetto tossico: Solvente organico non specificato	T63.8	Effetto tossico derivante da contatto con altri animali velenosi
T53.0	Effetto tossico: Tetracloruro di carbonio	T63.9	Effetto tossico derivante da contatto con animale velenoso non specificato
T53.1	Effetto tossico: Cloroformio	T64	Effetto tossico dell'aflatossina e di altre micotossine contaminanti il cibo
T53.2	Effetto tossico: Tricloroetilene	T65.0	Effetto tossico: Cianuri
T53.3	Effetto tossico: Tetracloroetilene	T65.1	Effetto tossico: Stricnina e suoi sali
T53.4	Effetto tossico: Diclorometano	T65.2	Effetto tossico: Tabacco e nicotina
T53.5	Effetto tossico: Clorofluorocarboni	T65.3	Effetto tossico: Nitroderivati e aminoderivati del benzene e suoi omologhi
T53.6	Effetto tossico: Altri derivati alogenati degli idrocarburi alifatici	T65.4	Effetto tossico: Disolfuro di carbonio
T53.7	Effetto tossico: Altri derivati alogenati degli idrocarburi aromatici	T65.5	Effetto tossico: Nitroglicerina e altri acidi ed esteri nitrici
T53.9	Effetto tossico: Derivati alogenati degli idrocarburi alifatici e aromatici non specificati	T65.6	Effetto tossico: Vernici e coloranti non classificati altrove
T54.0	Effetto tossico: Fenolo ed omologhi	T65.8	Effetto tossico di altre sostanze specificate
T54.1	Effetto tossico: Altri composti organici corrosivi	T65.9	Effetto tossico di sostanza non specificata
		T67.0	Colpo di calore e colpo di sole
		T67.1	Sincope da calore
		T71	Asfissia
		T73.1	Effetti della sete
		T75.4	Effetti della corrente elettrica
		T79.0	Embolia gassosa (traumatica)
		T79.1	Embolia adiposa (traumatica)
		T79.6	Ischemia traumatica di un muscolo
		T79.7	Enfisma sottocutaneo di origine traumatica

T80.0	Embolia gassosa successiva ad infusione, trasfusione od iniezione a fini terapeutici	T85.0	Complicanza meccanica di shunt ventricolare intracranico (comunicante)
T80.3	Reazione di incompatibilità ABO	T85.1	Complicanza meccanica di stimolatore elettronico impiantato nel sistema nervoso centrale
T80.4	Reazione di incompatibilità Rh	T85.2	Complicanza meccanica di lente intraoculare
T81.3	Deiscenza di ferita operatoria non classificata altrove	T85.3	Complicanza meccanica di altri dispositivi protesici, impianti ed innesti oculari
T81.5	Corpo estraneo accidentalmente lasciato in cavità corporea o in ferita operatoria a seguito di procedura diagnostica o terapeutica	T85.4	Complicanza meccanica di dispositivo protesico ed impianto mammari
T81.6	Reazione acuta a sostanza estranea accidentalmente lasciata durante una procedura diagnostica o terapeutica	T85.5	Complicanza meccanica di dispositivi protesici, impianti ed innesti gastrointestinali
T82.0	Complicanza meccanica di protesi valvolare cardiaca	T85.6	Complicanza meccanica di altri dispositivi protesici, impianti ed innesti interni specificati
T82.1	Complicanza meccanica di dispositivo elettronico cardiaco	T85.71	Infezione e reazione infiammatoria da catetere per dialisi peritoneale
T82.2	Complicanza meccanica di bypass coronarico ed innesto valvolare	T85.72	Infezione e reazione infiammatoria da altri dispositivi protesici, impianti ed innesti interni nel sistema nervoso
T82.3	Complicanza meccanica di altri innesti vascolari	T85.73	Infezione e reazione infiammatoria da dispositivo protesico e impianto mammari
T82.4	Complicanza meccanica di catetere vascolare per dialisi	T85.78	Infezione e reazione infiammatoria da altri dispositivi protesici, impianti ed innesti interni
T82.5	Complicanza meccanica di altri dispositivi ed impianti cardiaci e vascolari	T85.81	Altre complicanze di dispositivi protesici, impianti ed innesti nel sistema nervoso
T82.6	Infezione e reazione infiammatorie da protesi valvolare cardiaca	T85.82	Fibrosi capsulare della mammella da dispositivo protesico e impianto mammari
T82.7	Infezione e reazione infiammatorie da altri dispositivi, impianti ed innesti cardiaci e vascolari	T85.83	Altre complicanze di dispositivo protesico ed impianto mammari
T82.8	Altre complicanze specificate di dispositivi protesici, impianti ed innesti cardiaci e vascolari	T85.88	Altre complicanze di dispositivi protesici, impianti ed innesti interni, non classificati altrove
T82.9	Complicanza non specificata di dispositivo, impianto ed innesto cardiaco e vascolare	T85.9	Complicanza non specificata di dispositivo protesico, impianto ed innesto
T83.0	Complicanza meccanica di catetere urinario (a permanenza)	T86.10	Peggioramento funzionale acuto di trapianto renale
T83.1	Complicanza meccanica di altri dispositivi ed impianti urinari	T86.11	Peggioramento funzionale cronico di trapianto renale
T83.2	Complicanza meccanica di innesto di organo urinario	T86.12	Ripresa ritardata della funzionalità dopo trapianto
T83.4	Complicanza meccanica di altri dispositivi protesici, impianti ed innesti dell'apparato genitale	T86.19	Altra e non specificata disfunzione, insuccesso e rigetto di trapianto renale
T83.5	Infezione e reazione infiammatoria da dispositivo protesico, impianto ed innesto dell'apparato urinario	T86.2	Insuccesso e rigetto di trapianto cardiaco
T83.6	Infezione e reazione infiammatoria da dispositivo protesico, impianto ed innesto dell'apparato genitale	T86.3	Insuccesso e rigetto di trapianto cuore-polmone
T83.8	Altre complicanze di dispositivi protesici, impianti ed innesti genitourinari	T86.40	Peggioramento funzionale acuto di trapianto epatico
T83.9	Complicanza non specificata di dispositivo, impianto ed innesto genitourinario	T86.41	Peggioramento funzionale cronico di trapianto epatico
T84.0	Complicanza meccanica di protesi articolare interna	T86.49	Altra e non specificata disfunzione, insuccesso e rigetto di trapianto epatico
T84.1	Complicanza meccanica di dispositivo fissatore interno di ossa di arto	T86.50	Disturbo dell'irrorazione sanguigna di trapianto cutaneo
T84.2	Complicanza meccanica di dispositivo fissatore interno di altre ossa	T86.51	Necrosi di trapianto cutaneo
T84.3	Complicanza meccanica di altri dispositivi, impianti ed innesti ossei	T86.52	Perdita di trapianto cutaneo
T84.4	Complicanza meccanica di altri dispositivi, impianti ed innesti interni ortopedici	T86.59	Altro e non specificato insuccesso e rigetto di trapianto cutaneo
T84.5	Infezione e reazione infiammatoria da protesi articolare interna [qualsiasi sede]	T86.81	Insuccesso e rigetto: Trapianto polmonare
T84.6	Infezione e reazione infiammatoria da dispositivo fissatore interno [qualsiasi sede]	T86.82	Insuccesso e rigetto: Trapianto di pancreas
T84.7	Infezione e reazione infiammatoria da altri dispositivi, impianti ed innesti interni ortopedici	T86.88	Insuccesso e rigetto: Altri organi e tessuti trapiantati
T84.8	Altre complicanze di dispositivi, impianti ed innesti protesici interni ortopedici	T86.9	Insuccesso e rigetto di organo e tessuto trapiantato non specificato
T84.9	Complicanza, non specificata, di dispositivo, impianto ed innesto protesico interno ortopedico	T88.1	Altre complicanze successive ad immunizzazione non classificate altrove
		T88.3	Ipertermia maligna da anestesia
		Z90.3	Perdita di parte dello stomaco

## Diagnosi P05-2

A08.0	Enterite da Rotavirus	G54.0	Disturbi del plesso brachiale
A08.2	Enterite da Adenovirus	G93.0	Cisti cerebrali
A41.9	Sepsi non specificata	H05.0	Infiammazione acuta dell'orbita
A49.1	Infezione streptococcica di sede non specificata	H10.4	Congiuntivite cronica
B09	Infezione virale non specificata caratterizzata da lesioni della cute e delle membrane mucose	I35.0	Stenosi della valvola aortica
B99	Altre e non specificate malattie infettive	I42.1	Cardiomiopatia ipertrofica ostruttiva
E56.8	Deficit di altre vitamine	I49.1	Depolarizzazione prematura atriale
E71.3	Disturbi del metabolismo degli acidi grassi	I49.3	Depolarizzazione prematura ventricolare
E86	Ipovolemia	I49.8	Altre aritmie cardiache specificate
E87.2	Acidosi	J20.5	Bronchite acuta da virus respiratorio sinciziale
E88.2	Lipomatosi non classificata altrove	J20.8	Bronchite acuta da altri microorganismi specificati
F44.4	Disturbi dissociativi dell'attività motoria	J22	Infezione acuta delle inferiori vie respiratorie non specificata
		J31.0	Rinite cronica

J40	Bronchite non specificata come acuta o cronica	Q16.1	Assenza, atresia e restringimento congeniti di condotto uditivo (esterno)
J93.0	Pneumotorace spontaneo ipertensivo	Q16.2	Assenza congenita della tromba di Eustachio
K52.30	Pancolite indeterminata	Q16.3	Malformazione congenita della catena ossicolare
K52.31	Colite sinistra indeterminata	Q16.4	Altre malformazioni congenite dell'orecchio medio
K52.32	Colite rettosigmoidea indeterminata	Q16.5	Malformazioni congenite dell'orecchio interno
K52.38	Altra colite indeterminata	Q16.9	Malformazione congenita dell' orecchio causante deficit uditivo non specificata
K52.8	Altre gastroenteriti e coliti non infettive specificate	Q17.0	Padiglione auricolare accessorio
K60.2	Fissura anale non specificata	Q17.3	Altra malformazione dell'orecchio
L01.1	Impetiginizzazione di altre dermatosi	Q18.0	Fessura, fistola e cisti d'origine branchiale
L02.2	Ascesso cutaneo, foruncolo e favo del tronco	Q28.80	Altro aneurisma congenito
L08.0	Pioderma	Q28.81	Altra fistola congenita dell'apparato circolatorio
L91.8	Altri disturbi ipertrofici della cute	Q28.88	Altre malformazioni congenite specificate dell'apparato circolatorio
P01.5	Feto e neonato sofferenti per gravidanza multipla	Q33.1	Lobo polmonare accessorio
P01.6	Feto e neonato sofferenti per il decesso materno	Q33.5	Tessuto ectopico intrapolmonare (congenito)
P02.4	Feto e neonato sofferenti per prolasso del cordone ombelicale	Q33.8	Altre malformazioni congenite polmonari
P02.7	Feto e neonato sofferenti per corioamnionite	Q35.1	Schisi del palato duro
P04.1	Feto e neonato sofferenti per altre terapie materne	Q35.3	Schisi del palato molle
P04.4	Feto e neonato sofferenti per uso materno di droghe causanti dipendenza	Q35.5	Schisi del palato duro con schisi del palato molle
P07.2	Immaturità estrema	Q35.7	Schisi dell'ugola
P21.0	Asfissia grave alla nascita	Q35.9	Schisi del palato non specificata
P28.3	Apnea primaria del sonno neonatale	Q36.0	Schisi del labbro, bilaterale
P28.4	Altra apnea neonatale	Q36.1	Schisi del labbro, mediana
P29.1	Aritmia cardiaca neonatale	Q36.9	Schisi del labbro, unilaterale
P38	Onfalite neonatale con o senza lieve emorragia	Q38.6	Altre malformazioni congenite della bocca
P39.0	Mastite infettiva neonatale	Q39.5	Dilatazione congenita dell'esofago
P39.3	Infezione delle vie urinarie neonatale	Q39.6	Diverticolo (congenito) dell'esofago
P39.4	Infezione della cute neonatale	Q39.8	Altre malformazioni congenite dell'esofago
P52.4	Emorragia intracerebrale (non traumatica) del feto e del neonato	Q40.1	Ernia iatale congenita
P55.0	Isoimmunizzazione Rh del feto e del neonato	Q43.40	Duplicazione dell'intestino tenue
P55.1	Isoimmunizzazione AB0 del feto e del neonato	Q43.41	Duplicazione del colon
P55.8	Altre malattie emolitiche del feto e del neonato	Q43.42	Duplicazione del retto
P59.0	Ittero neonatale associato a parto pretermine	Q43.49	Duplicazione dell'intestino non specificata
P59.8	Ittero neonatale da altre cause specificate	Q43.5	Ano ectopico
P71.1	Altra ipocalcemia neonatale	Q43.6	Fistola congenita del retto e dell'ano
P74.0	Acidosi metabolica tardiva neonatale	Q43.7	Persistenza della cloaca
P76.0	Sindrome da tappo di meconio	Q43.8	Altre malformazioni congenite specificate dell'intestino
P78.3	Diarrea non infettiva neonatale	Q43.9	Malformazione congenita dell'intestino non specificata
Q10.0	Ptosia congenita	Q61.0	Ciste renale solitaria congenita
Q10.1	Ectropion congenito	Q61.2	Rene policistico, autosomico dominante
Q10.2	Entropion congenito	Q61.3	Rene policistico non specificato
Q10.3	Altre malformazioni congenite delle palpebre	Q61.4	Displasia renale
Q10.6	Altre malformazioni congenite dell'apparato lacrimale	Q61.5	Ciste midollare del rene
Q10.7	Malformazione congenita dell'orbita	Q61.8	Altre malattie cistiche del rene
Q11.0	Occhio cistico	Q61.9	Malattia cistica del rene non specificata
Q11.1	Altre forme di anoftalmo	Q62.0	Idronefrosi congenita
Q11.2	Microftalmia	Q62.1	Atresia e stenosi dell'uretere
Q11.3	Macroftalmia	Q62.2	Megauretere congenito
Q12.0	Cataratta congenita	Q62.3	Altre anomalie ostruttive (congenite) del bacinetto renale e dell'uretere
Q12.1	Lussazione congenita del cristallino	Q64.4	Malformazione dell'uraco
Q12.2	Coloboma del cristallino	Q64.5	Assenza congenita della vescica e dell'uretra
Q12.3	Afachia congenita	Q64.6	Diverticolo congenito della vescica
Q12.4	Sferofachia	Q64.7	Altre malformazioni congenite della vescica o dell'uretra
Q12.8	Altre malformazioni congenite del cristallino	Q65.0	Lussazione congenita dell'anca, unilaterale
Q12.9	Malformazione congenita del cristallino non specificata	Q65.1	Lussazione congenita dell'anca, bilaterale
Q13.0	Coloboma dell'iride	Q65.2	Lussazione congenita dell'anca non specificata
Q13.1	Assenza dell'iride	Q67.0	Asimmetria facciale
Q13.2	Altre malformazioni congenite dell'iride	Q67.5	Deformazione congenita della colonna vertebrale
Q13.3	Opacità corneale congenita	Q68.2	Deformazione congenita del ginocchio
Q13.4	Altre malformazioni congenite corneali	Q71.0	Assenza completa dell' arto(i) superiore(i)
Q13.5	Sclera blu	Q71.1	Assenza completa del braccio e dell' avambraccio con presenza di mano
Q13.8	Altre malformazioni congenite del segmento anteriore dell'occhio	Q71.2	Assenza sia dell' avambraccio che della mano
Q14.0	Malformazione congenita dell'umore vitreo	Q71.3	Assenza di mano o dito(a)
Q14.1	Malformazione congenita della retina	Q71.4	Raccorciamento longitudinale congenito del radio
Q14.2	Malformazione congenita della papilla ottica	Q71.5	Raccorciamento congenito longitudinale dell'ulna
Q14.3	Malformazione congenita della coroide	Q71.6	Bidattilia [Mano a chele di aragosta]
Q14.8	Altre malformazioni congenite del segmento posteriore dell'occhio		
Q15.8	Altre malformazioni congenite specificate dell'occhio		
Q16.0	Assenza congenita di padiglione auricolare		

Q71.9	Malformazione per difetto dell'arto superiore non specificata	R94.0	Risultati anormali di esami per studi di funzionalità del sistema nervoso centrale
Q72.0	Assenza completa dell'arto(i) inferiore(i)	R95.0	Sindrome della morte improvvisa nell'infanzia con menzione di autopsia
Q72.1	Assenza della coscia e della gamba con piede presente	R95.9	Sindrome della morte improvvisa nell'infanzia senza menzione di autopsia
Q72.2	Assenza di gamba e piede	S00.81	Traumatismo superficiale di altre parti della testa: Escoriazione
Q72.3	Assenza di piede o dito(a)	S72.3	Frattura diafisaria del femore
Q72.4	Raccorciamento longitudinale congenito del femore	T21.24	Ustione di secondo grado del tronco: dorso [qualsiasi parte]
Q72.5	Raccorciamento congenito longitudinale della tibia	T21.64	Corrosione di grado 2a del tronco: dorso [qualsiasi parte]
Q72.6	Raccorciamento congenito longitudinale della fibula	T21.84	Ustione di grado 2b del tronco: dorso [qualsiasi parte]
Q72.7	Piede bifido	T21.94	Corrosione di grado 2b del tronco: dorso [qualsiasi parte]
Q72.8	Altre malformazioni per difetto dell'arto(i) inferiore(i)	U55.10	Iscrizione in lista per trapianto cardiaco: Senza grado di priorità U [urgency] o HU [high urgency]
Q76.3	Scoliosi congenita da malformazione ossea congenita	U55.11	Iscrizione in lista per trapianto cardiaco: Con grado di priorità U [urgency]
Q76.4	Altre malformazioni congenite della colonna vertebrale, non associate a scoliosi	U55.12	Iscrizione in lista per trapianto cardiaco: Con grado di priorità HU [high urgency]
Q82.0	Linfedema ereditario	U55.20	Iscrizione in lista per trapianto polmonare: Senza grado di priorità U [urgency] o HU [high urgency]
Q89.0	Malformazioni congenite della milza	U55.21	Iscrizione in lista per trapianto polmonare: Con grado di priorità U [urgency]
Q89.3	Situs inversus	U55.22	Iscrizione in lista per trapianto polmonare: Con grado di priorità HU [high urgency]
Q96.0	Cariotipo 45,X	U55.30	Iscrizione in lista per trapianto cuore-polmone: Senza grado di priorità U [urgency] o HU [high urgency]
Q96.1	Cariotipo 46,X iso (Xq)	U55.31	Iscrizione in lista per trapianto cuore-polmone: Con grado di priorità U [urgency]
Q96.2	Cariotipo 46,X con cromosoma sessuale anormale, eccetto iso (Xq)	U55.32	Iscrizione in lista per trapianto cuore-polmone: Con grado di priorità HU [high urgency]
Q96.3	Mosaicismo, 45,X/46,XX o XY	Z03.0	Osservazione per sospetto di tubercolosi
Q96.4	Mosaicismo, 45,X/altra(e) linea(e) cellulare(i) con cromosoma sessuale anormale	Z20.1	Contatto con ed esposizione alla tubercolosi
Q96.8	Altre varianti della sindrome di Turner	Z75.60	Iscrizione in lista per trapianto d'organo senza grado di priorità HU (high urgency): rene
Q96.9	Sindrome di Turner non specificata	Z75.64	Iscrizione in lista per trapianto d'organo senza grado di priorità HU (high urgency): rene-pancreas
Q97.0	Cariotipo 47,XXX	Z75.65	Iscrizione in lista per trapianto d'organo senza grado di priorità HU (high urgency): pancreas
Q97.1	Femmina con polisomia X	Z75.66	Iscrizione in lista per trapianto d'organo senza grado di priorità HU (high urgency): intestino tenue
Q97.2	Mosaicismo, linee con numero variabile di cromosomi X	Z75.67	Iscrizione in lista per trapianto d'organo senza grado di priorità HU (high urgency): fegato
Q97.3	Femmina con cariotipo 46,XY	Z75.68	Iscrizione in lista per trapianto d'organo senza grado di priorità HU (high urgency): altri organi
Q97.8	Altre anomalie specificate dei cromosomi sessuali, fenotipo femminile	Z75.69	Iscrizione in lista per trapianto d'organo senza grado di priorità HU (high urgency): organo non specificato
Q97.9	Anomalia dei cromosomi sessuali non specificata, fenotipo femminile	Z75.70	Iscrizione in lista per trapianto d'organo con grado di priorità HU (high urgency): rene
Q98.0	Sindrome di Klinefelter, cariotipo 47,XXY	Z75.74	Iscrizione in lista per trapianto d'organo con grado di priorità HU (high urgency): rene-pancreas
Q98.1	Sindrome di Klinefelter, maschio con polisomia X	Z75.75	Iscrizione in lista per trapianto d'organo con grado di priorità HU (high urgency): pancreas
Q98.2	Sindrome di Klinefelter, maschio con cariotipo 46,XX	Z75.76	Iscrizione in lista per trapianto d'organo con grado di priorità HU (high urgency): intestino tenue
Q98.3	Altro fenotipo maschile con cariotipo 46,XX	Z75.77	Iscrizione in lista per trapianto d'organo con grado di priorità HU (high urgency): fegato
Q98.4	Sindrome di Klinefelter non specificata	Z75.78	Iscrizione in lista per trapianto d'organo con grado di priorità HU (high urgency): altri organi
Q98.5	Cariotipo 47,XXY	Z75.79	Iscrizione in lista per trapianto d'organo con grado di priorità HU (high urgency): organo non specificato
Q98.6	Maschio con cromosomi sessuali strutturalmente anormali	Z76.1	Controllo medico ed assistenza medica a trovarlo
Q98.7	Maschio con mosaicismo dei cromosomi sessuali		
Q98.8	Altre anomalie specificate dei cromosomi sessuali, fenotipo maschile		
Q98.9	Anomalie dei cromosomi sessuali non specificata, fenotipo maschile		
Q99.8	Altre anomalie cromosomiche specificate		
R06.80	Evento di apparente minaccia per la vita (ALTE) del lattante		
R09.2	Arresto respiratorio		
R49.0	Disfonia		
R57.2	Shock settico		
R62.8	Altre forme di ritardo dello sviluppo fisiologico normale		
R65.0	Sindrome da risposta infiammatoria sistemica di origine infettiva senza insufficienza d'organo		
R65.1	Sindrome da risposta infiammatoria sistemica di origine infettiva con insufficienza d'organo		
R65.2	Sindrome da risposta infiammatoria sistemica di origine non infettiva senza insufficienza d'organo		
R65.3	Sindrome da risposta infiammatoria sistemica di origine non infettiva con insufficienza d'organo		
R65.9	Sindrome da risposta infiammatoria sistemica non specificata		

**Diagnosi P05-3**

Z38.3	Gemello, nato in ospedale	Z38.6	Parto multiplo, nati in ospedale
Z38.4	Gemello, nato fuori dall'ospedale	Z38.7	Parto multiplo, nati fuori dall'ospedale
Z38.5	Gemello, luogo di nascita non specificato	Z38.8	Parto multiplo, luogo di nascita non specificato

**Procedura P05-4**

25.92↔	Frenulectomia linguale	53.01↔	Riparazione monolaterale di ernia inguinale diretta
53.00↔	Riparazione monolaterale di ernia inguinale, NAS	53.02↔	Riparazione monolaterale di ernia inguinale indiretta

53.03↔	Riparazione monolaterale di ernia inguinale diretta con innesto o protesi	53.14↔	Riparazione bilaterale di ernia inguinale diretta con innesto o protesi
53.04↔	Riparazione monolaterale di ernia inguinale indiretta con innesto o protesi	53.15↔	Riparazione bilaterale di ernia inguinale indiretta con innesto o protesi
53.05↔	Riparazione monolaterale di ernia inguinale con innesto o protesi, NAS	53.16↔	Riparazione bilaterale di ernia inguinale una diretta e l'altra indiretta, con innesto o protesi
53.10↔	Riparazione bilaterale di ernia inguinale, NAS	53.17↔	Riparazione bilaterale di ernia inguinale con innesto o protesi, NAS
53.11↔	Riparazione bilaterale di ernia inguinale diretta	64.0↔	Circoncisione
53.12↔	Riparazione bilaterale di ernia inguinale indiretta		
53.13↔	Riparazione bilaterale di ernia inguinale, una diretta e l'altra indiretta		

## Procedura P05-5

93.9c.00†↔	Ventilazione meccanica e assistenza respiratoria di neonati e lattanti, NAS	93.9d.11†↔	Impostazione iniziale di una CPAP o BiPAP per il trattamento dell'apnea del sonno
93.9c.09†↔	Ventilazione meccanica e assistenza respiratoria di neonati e lattanti, altro	93.9d.12†↔	Controllo o ottimizzazione di una CPAP o BiPAP per il trattamento dell'apnea del sonno
93.9c.11†↔	Ventilazione meccanica e assistenza respiratoria con pressione positiva continua (CPAP) di neonati e lattanti		

## Procedura P05-6

00.11†↔	Infusione di drotrecogin alfa (attivato)	99.05.1h†↔	Trasfusione di concentrati piastrinici, da 67 a 72 concentrati
00.17†↔	Infusione di sostanza vasocostrittrice	99.05.1i†↔	Trasfusione di concentrati piastrinici, da 73 a 78 concentrati
96.35†↔	Alimentazione per sonda gastrica	99.05.1j†↔	Trasfusione di concentrati piastrinici, da 79 a 84 concentrati
96.6†↔	Infusione enterale di sostanze nutrizionali concentrate	99.05.1k↔	Trasfusione di concentrati piastrinici, da 85 a 90 concentrati
99.01†↔	Exsanguino trasfusione	99.05.1l†↔	Trasfusione di concentrati piastrinici, da 91 a 96 concentrati
99.04.00†↔	Trasfusione di concentrato di eritrociti, NAS	99.05.1m†↔	Trasfusione di concentrati piastrinici, da 97 a 102 concentrati
99.04.10†↔	Trasfusione di concentrato di eritrociti, da 1 a 5 unità	↔	
99.04.11†↔	Trasfusione di concentrato di eritrociti, da 6 a 10 unità	99.05.1n†↔	Trasfusione di concentrati piastrinici, da 103 a 108 concentrati
99.04.12†↔	Trasfusione di concentrato di eritrociti, da 11 a 15 unità	99.05.1o†↔	Trasfusione di concentrati piastrinici, da 109 a 114 concentrati
99.04.14†↔	Trasfusione di concentrati di eritrociti, da 16 a 20 unità	99.05.1p†↔	Trasfusione di concentrati piastrinici, da 115 a 120 concentrati
99.04.15†↔	Trasfusione di concentrati di eritrociti, da 21 a 30 unità	99.05.1q†↔	Trasfusione di concentrati piastrinici, da 120 a 126 concentrati
99.04.16†↔	Trasfusione di concentrati di eritrociti, da 31 a 40 unità	99.05.1r†↔	Trasfusione di concentrati piastrinici, 127 e più concentrati
99.04.17†↔	Trasfusione di concentrati di eritrociti, da 41 a 50 unità	99.05.20†↔	Trasfusione di concentrati piastrinici specifici per il paziente, NAS
99.04.18†↔	Trasfusione di concentrati di eritrociti, da 51 a 60 unità	99.05.21†↔	Trasfusione di concentrati piastrinici specifici per il paziente, da 1 a 3 concentrati
99.04.19†↔	Trasfusione di concentrati di eritrociti, da 61 a 70 unità	99.05.22†↔	Trasfusione di concentrati piastrinici specifici per il paziente, da 4 a 5 concentrati
99.04.1a†↔	Trasfusione di concentrati di eritrociti, da 71 a 80 unità	99.05.23†↔	Trasfusione di concentrati piastrinici specifici per il paziente, da 6 a 8 concentrati
99.04.1b†↔	Trasfusione di concentrati di eritrociti, da 81 a 90 unità	99.05.24†↔	Trasfusione di concentrati piastrinici specifici per il paziente, da 9 a 12 concentrati
99.04.1c†↔	Trasfusione di concentrati di eritrociti, da 91 a 100 unità	99.05.25†↔	Trasfusione di concentrati piastrinici specifici per il paziente, da 13 a 15 concentrati
99.04.1d†↔	Trasfusione di concentrati di eritrociti, da 101 a 115 unità	99.05.26†↔	Trasfusione di concentrati piastrinici specifici per il paziente, da 16 a 18 concentrati
99.04.1e†↔	Trasfusione di concentrati di eritrociti, da 116 a 130 unità	99.05.27†↔	Trasfusione di concentrati piastrinici specifici per il paziente, da 19 a 21 concentrati
99.04.1f†↔	Trasfusione di concentrati di eritrociti, da 131 a 145 unità	99.05.28†↔	Trasfusione di concentrati piastrinici specifici per il paziente, da 22 a 24 concentrati
99.04.1g†↔	Trasfusione di concentrati di eritrociti, da 146 a 160 unità	99.05.29†↔	Trasfusione di concentrati piastrinici specifici per il paziente, da 25 a 27 concentrati
99.04.1h†↔	Trasfusione di concentrati di eritrociti, da 161 a 175 unità	99.05.2a†↔	Trasfusione di concentrati piastrinici specifici per il paziente, da 28 a 30 concentrati
99.04.1i†↔	Trasfusione di concentrati di eritrociti, da 176 a 190 unità	99.05.2b†↔	Trasfusione di concentrati piastrinici specifici per il paziente, da 31 a 33 concentrati
99.04.1j†↔	Trasfusione di concentrati di eritrociti, da 191 a 205 unità	99.05.2c†↔	Trasfusione di concentrati piastrinici specifici per il paziente, da 34 a 36 concentrati
99.04.1k†↔	Trasfusione di concentrati di eritrociti, da 206 a 220 unità	99.05.2d†↔	Trasfusione di concentrati piastrinici specifici per il paziente, da 37 a 39 concentrati
99.04.1l†↔	Trasfusione di concentrati di eritrociti, da 221 a 235 unità	99.05.2e†↔	Trasfusione di concentrati piastrinici specifici per il paziente, da 40 a 42 concentrati
99.04.1m†↔	Trasfusione di concentrati di eritrociti, da 236 a 250 unità	↔	
↔		99.05.2f†↔	Trasfusione di concentrati piastrinici specifici per il paziente, da 43 a 45 concentrati
99.04.1n†↔	Trasfusione di concentrati di eritrociti, da 251 a 265 unità	99.05.2g†↔	Trasfusione di concentrati piastrinici specifici per il paziente, da 46 a 48 concentrati
99.04.1o†↔	Trasfusione di concentrati di eritrociti, da 266 a 280 unità	99.05.2h†↔	Trasfusione di concentrati piastrinici specifici per il paziente, da 49 a 51 concentrati
99.04.1p†↔	Trasfusione di concentrati di eritrociti, 281 e più unità		
99.04.99†↔	Trasfusione di concentrato di eritrociti, altro		
99.05.11†↔	Trasfusione di concentrato piastrinico, da 4 a 5 concentrati		
99.05.12†↔	Trasfusione di concentrato piastrinico, da 6 a 8 concentrati		
99.05.13†↔	Trasfusione di concentrato piastrinico, da 9 a 12 concentrati		
99.05.14†↔	Trasfusione di concentrato piastrinico, da 13 a 15 concentrati		
99.05.16†↔	Trasfusione di concentrati piastrinici, da 16 a 18 concentrati		
99.05.17†↔	Trasfusione di concentrati piastrinici, da 19 a 21 concentrati		
99.05.18†↔	Trasfusione di concentrati piastrinici, da 22 a 24 concentrati		
99.05.19†↔	Trasfusione di concentrati piastrinici, da 25 a 27 concentrati		
99.05.1a†↔	Trasfusione di concentrati piastrinici, da 28 a 30 concentrati		
99.05.1b†↔	Trasfusione di concentrati piastrinici, da 31 a 36 concentrati		
99.05.1c†↔	Trasfusione di concentrati piastrinici, da 37 a 42 concentrati		
99.05.1d†↔	Trasfusione di concentrati piastrinici, da 43 a 48 concentrati		
99.05.1e†↔	Trasfusione di concentrati piastrinici, da 49 a 54 concentrati		
99.05.1f†↔	Trasfusione di concentrati piastrinici, da 55 a 60 concentrati		
99.05.1g†↔	Trasfusione di concentrati piastrinici, da 61 a 66 concentrati		

99.05.2i↔	Trasfusione di concentrati piastrinici specifici per il paziente, da 52 a 54 concentrati	99.05.3j↔	Trasfusione di concentrati piastrinici da aferesi, da 61 a 66 concentrati
99.05.2j↔	Trasfusione di concentrati piastrinici specifici per il paziente, da 55 a 57 concentrati	99.05.3k↔	Trasfusione di concentrati piastrinici da aferesi, da 67 a 82 concentrati
99.05.2k↔	Trasfusione di concentrati piastrinici specifici per il paziente, da 58 a 60 concentrati	99.05.3l↔	Trasfusione di concentrati piastrinici da aferesi, da 83 a 88 concentrati
99.05.2l↔	Trasfusione di concentrati piastrinici specifici per il paziente, da 61 a 63 concentrati	99.05.3m↔	Trasfusione di concentrati piastrinici da aferesi, da 89 a 94 concentrati
99.05.2m↔	Trasfusione di concentrati piastrinici specifici per il paziente, da 64 a 66 concentrati	99.05.3n↔	Trasfusione di concentrati piastrinici da aferesi, da 95 a 100 concentrati
99.05.2n↔	Trasfusione di concentrati piastrinici specifici per il paziente, da 67 a 69 concentrati	99.05.3o↔	Trasfusione di concentrati piastrinici da aferesi, da 101 a 106 concentrati
99.05.2o↔	Trasfusione di concentrati piastrinici specifici per il paziente, 70 e più concentrati	99.05.3p↔	Trasfusione di concentrati piastrinici da aferesi, da 107 a 112 concentrati
99.05.30↔	Trasfusione di concentrati piastrinici da aferesi, 1 concentrato	99.05.3q↔	Trasfusione di concentrati piastrinici da aferesi, da 113 a 118 concentrati
99.05.32↔	Trasfusione di concentrati piastrinici da aferesi, 2 concentrati	99.05.3r↔	Trasfusione di concentrati piastrinici, 119 e più concentrati
99.05.33↔	Trasfusione di concentrati piastrinici da aferesi, 3 concentrati	99.07.00↔	Trasfusione di altro siero, NAS
99.05.34↔	Trasfusione di concentrati piastrinici da aferesi, 4 concentrati	99.07.10↔	Trasfusione di plasma, 1-5 unità
99.05.35↔	Trasfusione di concentrati piastrinici da aferesi, 5 concentrati	99.07.12↔	Trasfusione di plasma, 6-10 unità
99.05.36↔	Trasfusione di concentrati piastrinici da aferesi, da 6 a 8 concentrati	99.07.13↔	Trasfusione di plasma, 11-15 unità
99.05.37↔	Trasfusione di concentrati piastrinici da aferesi, da 9 a 12 concentrati	99.07.14↔	Trasfusione di plasma, 16-20 unità
99.05.38↔	Trasfusione di concentrati piastrinici da aferesi, da 13 a 15 concentrati	99.07.15↔	Trasfusione di plasma, 21-30 unità
99.05.39↔	Trasfusione di concentrati piastrinici da aferesi, da 16 a 18 concentrati	99.07.19↔	Trasfusione di plasma, 31 o più unità
99.05.3a↔	Trasfusione di concentrati piastrinici da aferesi, da 19 a 21 concentrati	99.07.99↔	Trasfusione di altro siero, altro
99.05.3b↔	Trasfusione di concentrati piastrinici da aferesi, da 22 a 24 concentrati	99.08↔	Trasfusione di plasma expander
99.05.3c↔	Trasfusione di concentrati piastrinici da aferesi, da 25 a 27 concentrati	99.09.10↔	Trapianto di granulociti, 1 -5 concentrati
99.05.3d↔	Trasfusione di concentrati piastrinici da aferesi, da 28 a 30 concentrati	99.09.12↔	Trasfusione di granulociti, da 6 a 10 concentrati
99.05.3e↔	Trasfusione di concentrati piastrinici da aferesi, da 31 a 36 concentrati	99.09.13↔	Trasfusione di granulociti, da 11 a 15 concentrati
99.05.3f↔	Trasfusione di concentrati piastrinici da aferesi, da 37 a 42 concentrati	99.09.14↔	Trasfusione di granulociti, da 16 a 20 concentrati
99.05.3g↔	Trasfusione di concentrati piastrinici da aferesi, da 43 a 48 concentrati	99.09.15↔	Trasfusione di granulociti, 21 e più concentrati
99.05.3h↔	Trasfusione di concentrati piastrinici da aferesi, da 49 a 54 concentrati	99.09.20↔	Trasfusione di linfociti da donatore, da fornitore esterno
99.05.3i↔	Trasfusione di concentrati piastrinici da aferesi, da 55 a 60 concentrati	99.09.23↔	Trasfusione di linfociti da donatore, da 1 a 3 concentrati
		99.09.24↔	Trasfusione di linfociti da donatore, da 4 a 6 concentrati
		99.09.25↔	Trasfusione di linfociti da donatore, più di 6 concentrati
		99.09.30↔	Trasfusione di leucociti dopo coltura ex-vivo
		99.15↔	Infusione parenterale di sostanze nutrizionali concentrate
		99.18↔	Iniezione o infusione di elettroliti
		99.1a↔	Iniezione, infusione o somministrazione per via orale di betabloccanti per la terapia dell'emangioma infantile in neonati e lattanti
		99.83↔	Altra fototerapia

**Procedura P05-7**

99.81.20↔ Ipotermia sistemica

**ADRG P60****Neonato, morto o trasferito < 5 giorni dopo l'ammissione senza procedura OR significativa, senza respirazione assistita > 95 ore**

Durata del soggiorno &lt; 5 giorni e Modo di dimissione è (trasferito (in un altro ospedale) (06) o deceduto (07)) e solo procedure operatorie da Tabella P60-1 e Tempo di respirazione artificiale &lt; 96 ore

**DRG P60A****Neonato, morto, un giorno di degenza, senza procedura specifica e non trasferito da un altro ospedale**

(Modo di dimissione è uguale deceduto (07) o Tempo di respirazione artificiale &gt; 24 ore) e Modo di dimissione è uguale deceduto (07) e durata del soggiorno è uguale 1 giorno e Modo di ricovero è uguale non semi-ospedaliero, non trasferito (01) e Procedura non nella tabella P60-2

**DRG P60B****Neonato, morto o trasferito < 5 giorni dopo l'ammissione senza procedura OR significativa, o con respirazione assistita > 24 ore e < 96 ore**

Modo di dimissione è uguale deceduto (07) o Tempo di respirazione artificiale &gt; 24 ore

**DRG P60C****Neonato, trasferito < 5 giorni dopo l'ammissione senza procedura OR significativa, senza respirazione assistita > 24 ore**

**Procedura P60-1**

25.92↔	Frenulectomia linguale	53.12↔	Riparazione bilaterale di ernia inguinale indiretta
53.00↔	Riparazione monolaterale di ernia inguinale, NAS	53.13↔	Riparazione bilaterale di ernia inguinale, una diretta e l'altra indiretta
53.01↔	Riparazione monolaterale di ernia inguinale diretta	53.14↔	Riparazione bilaterale di ernia inguinale diretta con innesto o protesi
53.02↔	Riparazione monolaterale di ernia inguinale indiretta	53.15↔	Riparazione bilaterale di ernia inguinale indiretta con innesto o protesi
53.03↔	Riparazione monolaterale di ernia inguinale diretta con innesto o protesi	53.16↔	Riparazione bilaterale di ernia inguinale una diretta e l'altra indiretta, con innesto o protesi
53.04↔	Riparazione monolaterale di ernia inguinale indiretta con innesto o protesi	53.17↔	Riparazione bilaterale di ernia inguinale con innesto o protesi, NAS
53.05↔	Riparazione monolaterale di ernia inguinale con innesto o protesi, NAS	64.0↔	Circoncisione
53.10↔	Riparazione bilaterale di ernia inguinale, NAS		
53.11↔	Riparazione bilaterale di ernia inguinale diretta		

**Procedura P60-2**

00.10‡↔	Impianto di sostanze chemioterapiche	00.67.00↔	Inserzione percutanea di stent vascolare(i) centrale(i), NAS
00.11‡↔	Infusione di drotrecogin alfa (attivato)	00.67.10↔	Inserzione percutanea di stent vascolare(i) nella vena cava
00.17‡↔	Infusione di sostanza vasoconstrictrice	00.67.20↔	Inserzione percutanea di stent vascolare(i) nella vena porta
00.21‡↔	Diagnostica per immagine endovascolare di vasi cerebrali extracranici	00.67.99↔	Inserzione percutanea di stent vascolare(i) centrale(i), altro
00.22‡↔	Diagnostica per immagine di vasi intratoracici	00.91.21‡↔	Trapianto da un donatore vivente apparentato, ABO incompatibile
00.23‡↔	Diagnostica per immagine endovascolare di vasi periferici	00.92.11‡↔	Trapianto da un donatore vivente non apparentato, ABO incompatibile
00.25‡↔	Diagnostica per immagine endovascolare di vasi renali	00.93.21‡↔	Trapianto da un cadavere, ABO incompatibile
00.28‡↔	Diagnostica per immagine endovascolare, altri vasi specificati	00.94.31‡↔	Monitoraggio neurofisiologico intraoperatorio, da più di 4 a 8 ore
00.29‡↔	Diagnostica per immagine endovascolare, vasi non specificati	00.94.32‡↔	Monitoraggio neurofisiologico intraoperatorio, da più di 8 a 12 ore
00.41‡↔	Intervento su due vasi	00.94.33‡↔	Monitoraggio neurofisiologico intraoperatorio, più di 12 ore
00.42‡↔	Intervento su tre vasi	00.99.30‡↔	Tecnica laser
00.43‡↔	Intervento su quattro o più vasi	00.99.80‡↔	Terapia ibrida
00.44‡↔	Procedura su biforcazione di vasi sanguigni	01.10‡↔	Monitoraggio della pressione intracranica
00.46‡↔	Inserzione di due stent vascolari	01.11.00↔	Biopsia chiusa [percutanea] [agobiopsia] delle meningi cerebrali, NAS
00.47‡↔	Inserzione di tre stent vascolari	01.11.10↔	Biopsia stereotassica chiusa [percutanea] [agobiopsia] delle meningi cerebrali
00.48‡↔	Inserzione di quattro o più stent vascolari	01.11.99↔	Biopsia chiusa [percutanea] [agobiopsia] delle meningi cerebrali, altro
00.55.00↔	Inserzione di stent(s) di vasi periferici con liberazione di sostanza medicamentosa, NAS	01.12.00↔	Biopsia mediante craniotomia (a cielo aperto) delle meningi cerebrali, NAS
00.55.11↔	Inserzione di stent(s) di vasi periferici con liberazione di sostanza medicamentosa, stent drug eluting extralunghi (>10 cm)	01.12.10↔	Biopsia stereotassica mediante craniotomia (a cielo aperto) delle meningi cerebrali
00.55.99↔	Inserzione di stent(s) di vasi periferici con liberazione di sostanza medicamentosa, altro	01.12.99↔	Biopsia mediante craniotomia (a cielo aperto) delle meningi cerebrali, altro
00.63↔	Inserzione percutanea di stent(s) dell'arteria carotide	01.13.00↔	Biopsia chiusa [percutanea] [agobiopsia] di lesione cerebrale, NAS
00.64↔	Inserzione percutanea di stent(s) di altre arterie precerebrali (extracraniche)	01.13.10↔	Biopsia stereotassica chiusa [percutanea] [agobiopsia] di lesione cerebrale
00.65.00↔	Inserzione percutanea di altro(i) stent vascolare(i) intracranico(i), NAS	01.13.99↔	Biopsia chiusa [percutanea] [agobiopsia] di lesione cerebrale, altro
00.65.11↔	Inserzione percutanea transluminale di microstent(s) vascolari intracranici	01.14.00↔	Biopsia a cielo aperto del cervello, NAS
00.65.99↔	Inserzione percutanea di altro(i) stent vascolare(i) intracranico(i), altro	01.14.10↔	Biopsia stereotassica a cielo aperto del cervello
00.66.00↔	Angioplastica coronarica transluminale percutanea [PTCA] o aterectomia coronarica, NAS	01.14.99↔	Biopsia a cielo aperto del cervello, altro
00.66.10↔	Chiusura percutanea transluminale di fistola coronarica	01.15↔	Biopsia del cranio
00.66.20↔	Angioplastica coronarica [PTCA], mediante palloncino, NAS	01.16.00‡↔	Monitoraggio dell'ossigenazione intracranica (PtiO2), NAS
00.66.21↔	Angioplastica coronarica [PTCA] mediante palloncino a rilascio di sostanza medicamentosa	01.16.09‡↔	Monitoraggio dell'ossigenazione intracranica (PtiO2), altro
00.66.22↔	Angioplastica coronarica [PTCA] mediante palloncino rivestito di anticorpi	01.16.11‡↔	Monitoraggio dell'ossigenazione intracranica (PtiO2), invasivo
00.66.29↔	Angioplastica coronarica [PTCA], mediante palloncino, altro	01.16.12‡↔	Monitoraggio dell'ossigenazione intracranica (PtiO2), non invasivo
00.66.30↔	Angioplastica coronarica [PTCA] per rotablazione	01.17‡↔	Monitoraggio della temperatura cerebrale
00.66.31↔	Intervento vascolare percutaneo transluminale sulle coronarie mediante angioplastica con laser	01.18.20↔	Biopsia a cielo aperto di vaso sanguigno intracranico
00.66.32↔	Intervento vascolare percutaneo transluminale sulle coronarie mediante aterectomia	01.18.21↔	Biopsia stereotassica a cielo aperto di vaso sanguigno intracranico
00.66.33↔	Intervento vascolare percutaneo transluminale sulle coronarie mediante rimozione di corpo estraneo	01.18.29↔	Biopsia a cielo aperto di vaso sanguigno intracranico, altro
00.66.35↔	Intervento vascolare percutaneo transluminale sulle coronarie mediante embolizzazione selettiva	01.21↔	Incisione e drenaggio dei seni cranici
00.66.36↔	Intervento vascolare percutaneo transluminale sulle coronarie mediante trombectomia	01.22↔	Rimozione di elettrodo(i) di neurostimolatore intracranico
00.66.99↔	Angioplastica coronarica transluminale percutanea [PTCA] o aterectomia coronarica, altro	01.23.00↔	Riapertura di pregressa craniotomia, NAS
		01.23.10↔	Riapertura di pregressa craniotomia con inserzione di drenaggio

01.23.20↔	Riapertura di pregressa craniotomia con rimozione di materiale alloplastico o di sistema di somministrazione farmacologica dalle ossa del cranio	01.29.10↔	Revisione stereotassica senza sostituzione di cateteri intracerebrali per infusione intraventricolare
01.23.21↔	Riapertura di pregressa craniotomia con rimozione di materiale alloplastico o di sistema di somministrazione farmacologica dallo spazio epidurale	01.29.99↔	Revisione senza sostituzione di catetere(i) nella cavità cranica o nel tessuto cerebrale, altro
01.23.29↔	Riapertura di pregressa craniotomia con rimozione di altro materiale	01.31.00↔	Incisione delle meningi cerebrali, NAS
01.23.99↔	Riapertura di pregressa craniotomia, altro	01.31.10↔	Incisione delle meningi cerebrali per evacuazione di ematoma (igroma) subdurale
01.24.00↔	Altra craniotomia, NAS	01.31.11↔	Incisione delle meningi cerebrali per evacuazione di empiema subdurale
01.24.10↔	Altra craniotomia con decompressione	01.31.20↔	Incisione delle meningi cerebrali per drenaggio di liquido subdurale e subaracnoideo
01.24.11↔	Altra craniotomia per evacuazione di ematoma epidurale	01.31.99↔	Incisione delle meningi cerebrali, altro
01.24.12↔	Altra craniotomia per evacuazione di empiema epidurale	01.32.00↔	Lobotomia e trattotomia, NAS
01.24.13↔	Altra craniotomia, Inserzione di materiale alloplastico o di sistema di somministrazione farmacologica nelle ossa del cranio o nello spazio epidurale	01.32.10↔	Lobotomia e trattotomia, Cingolotomia
01.24.14↔	Altra craniotomia, rimozione di materiale alloplastico o di sistema di somministrazione farmacologica dalle ossa del cranio o dallo spazio epidurale	01.32.11↔	Lobotomia e trattotomia, Transezione subpiale
01.24.15↔	Altra craniotomia, Rimozione di corpo estraneo dalle ossa del cranio o dallo spazio epidurale	01.32.12↔	Lobotomia e trattotomia, Lobotomie multiple
01.24.16↔	Altra craniotomia, altro drenaggio di liquido epidurale o per altri motivi	01.32.20↔	Lobotomia e trattotomia, Interruzione stereotassica di sistemi di vie encefaliche
01.24.20↔	Craniotomia della calotta quale approccio chirurgico, NAS	01.32.99↔	Lobotomia e trattotomia, altro
01.24.21↔	Trapanazione della calotta quale approccio chirurgico	01.39.00↔	Altre incisioni cerebrali, NAS
01.24.22↔	Apertura del cranio guidata da stereotassi attraverso la calotta quale approccio chirurgico	01.39.10↔	Altre incisioni cerebrali per evacuazione di ematoma intracerebrale
01.24.29↔	Craniotomia della calotta quale approccio chirurgico, altro	01.39.11↔	Altre incisioni cerebrali per evacuazione di ascesso intracerebrale
01.24.30↔	Approccio alla base del cranio, NAS	01.39.19↔	Altre incisioni cerebrali, evacuazione di altro liquido intracerebrale
01.24.31↔	Approccio alla base del cranio, transorale	01.39.20↔	Altre incisioni cerebrali, Evacuazione stereotassica di ematoma intracranico
01.24.32↔	Approccio alla base del cranio, transorale con scissione del palato molle	01.39.21↔	Altre incisioni cerebrali, Evacuazione stereotassica di ascesso intracranico
01.24.33↔	Approccio alla base del cranio, transorale con apertura sia del palato molle che del palato duro	01.39.29↔	Altre incisioni cerebrali, Evacuazione stereotassica di altro liquido intracranico
01.24.34↔	Approccio alla base del cranio, transfenoidale	01.39.30↔	Altre incisioni cerebrali, Rimozione di corpo estraneo intracerebrale
01.24.35↔	Approccio alla base del cranio, transetmoidale	01.39.40↔	Inserzione di drenaggio esterno nel sistema liquorale (es. ventricolare, cisternale, subdurale)
01.24.36↔	Approccio alla base del cranio, transmastoidale	01.39.41↔	Inserzione di serbatoio nel sistema liquorale (es. ventricolare, cisternale, subdurale)
01.24.37↔	Approccio alla base del cranio, translabirintico	01.39.42↔	Rimozione di serbatoio dal sistema liquorale (es. ventricolare, cisternale, subdurale)
01.24.38↔	Approccio alla base del cranio, transpiramidale	01.39.50↔	Rimozione di impianto intracranico
01.24.39↔	Approccio alla base del cranio, altro	01.39.99↔	Altre incisioni cerebrali, altro
01.24.3a↔	Approccio alla base del cranio, transcondilico	01.41↔	Interventi sul talamo
01.24.3b↔	Approccio alla base del cranio, transorbitale	01.42↔	Interventi sul globo pallido
01.24.3c↔	Approccio alla base del cranio, con osteotomia tipo Le Fort I	01.51.00↔	Asportazione di lesione o di tessuto delle meningi cerebrali, NAS
01.24.3d↔	Approccio alla base del cranio, transnasale-transcribriforme	01.51.10↔	Asportazione di tessuto tumorale dalle meningi cerebrali con isolamento di tessuto adiacente infiltrato
01.24.3e↔	Approccio alla base del cranio, transnasale-transclivale	01.51.99↔	Asportazione di lesione o di tessuto delle meningi cerebrali, altro
01.24.3f↔	Approccio alla base del cranio, transorale-transclivale	01.52.00↔	Emisferectomia, NAS
01.24.3g↔	Approccio alla base del cranio, transnasale-transpterigoideo	01.52.10↔	Emisferectomia, tessuto tumorale intracerebrale di origine cerebrale
01.24.99↔	Altra craniotomia, altro	01.52.11↔	Emisferectomia, tessuto tumorale intracerebrale di origine extracerebrale
01.25.00↔	Altra craniectomia, NAS	01.52.99↔	Emisferectomia, altro
01.25.10↔	Altra craniectomia con decompressione	01.53.00↔	Lobectomia cerebrale, NAS
01.25.11↔	Altra craniectomia per evacuazione di ematoma epidurale	01.53.10↔	Lobectomia cerebrale, tessuto tumorale intracerebrale di origine cerebrale
01.25.12↔	Altra craniectomia per evacuazione di empiema epidurale	01.53.11↔	Lobectomia cerebrale, tessuto tumorale intracerebrale di origine extracerebrale
01.25.13↔	Altra craniectomia per rimozione di corpo estraneo dalle ossa del cranio o dallo spazio epidurale	01.53.99↔	Lobectomia cerebrale, altro
01.25.14↔	Altra craniectomia, Inserzione di materiale alloplastico o di sistema di somministrazione farmacologica nelle ossa del cranio o nello spazio epidurale	01.59.00↔	Altra asportazione o distruzione di lesione o di tessuto cerebrale, NAS
01.25.19↔	Altra craniectomia, per drenaggio di liquido epidurale o per altri motivi	01.59.10↔	Altra asportazione di tessuto tumorale intracerebrale di origine cerebrale
01.25.20↔	Altra craniectomia, Nuova craniectomia con inserzione di drenaggio	01.59.11↔	Altra asportazione di tessuto tumorale intracerebrale di origine extracerebrale
01.25.21↔	Altra craniectomia, Nuova craniectomia per rimozione di materiale alloplastico o di sistema di somministrazione farmacologica dalle ossa del cranio o dallo spazio epidurale	01.59.12↔	Altra asportazione o distruzione di lesione o di tessuto cerebrale, sbrigliamento di contusione cerebrale
01.25.99↔	Altra craniectomia, altro	01.59.19↔	Altra asportazione o distruzione di lesione o di tessuto cerebrale, altro
01.26↔	Inserzione e sostituzione di catetere nella cavità cranica o nel tessuto cerebrale	01.59.20↔	Altra distruzione di tessuto tumorale intracerebrale di origine cerebrale
01.28↔	Inserzione di catetere(i) intracranico(i) attraverso foro(i) di trapanazione		
01.29.00↔	Revisione senza sostituzione di catetere(i) nella cavità cranica o nel tessuto cerebrale, NAS		



01.59.21↔	Altra distruzione di tessuto tumorale intracerebrale di origine extracerebrale	02.51.12↔	EDS (encefalo-duro-sinangiosi), posa della dura madre invertita sulla corteccia cerebrale
01.59.29↔	Altra distruzione di lesione o di tessuto cerebrale, altro	02.51.13↔	EDS (encefalo-duro-sinangiosi), posa di un'arteria e della dura madre invertita sulla corteccia cerebrale
01.59.99↔	Altra asportazione o distruzione di lesione o di tessuto cerebrale, altro	02.51.14↔	EMS (encefalo-mio-sinangiosi)
01.6x.10↔	Asportazione e distruzione di tessuto tumorale dalla base del cranio	02.51.15↔	EGPS (encefalo-galea-periostio-sinangiosi)
01.6x.11↔	Asportazione e distruzione di tessuto tumorale dalla calotta	02.51.99↔	Sinangiosi, altro
01.6x.20↔	Asportazione e distruzione di altro tessuto patologico dalla base del cranio	02.91↔	Separazione di aderenze corticali
01.6x.21↔	Asportazione e distruzione di altro tessuto patologico dalla calotta	02.92↔	Interventi riparativi sul cervello
01.6x.22↔	Asportazione e distruzione di altro tessuto patologico dalla base del cranio e dalla calotta con meningi cerebrali	02.93.00↔	Inserzione o sostituzione di elettrodo(i) di neurostimolatore intracranico, NAS
02.01↔	Apertura di suture del cranio	02.93.10↔	Inserzione o sostituzione di microelettrodi temporanei per derivazione e stimolazione uniloculare
02.02↔	Riposizionamento di frammenti di frattura affossata del cranio	02.93.11↔	Inserzione o sostituzione di microelettrodi temporanei per derivazione e stimolazione uniloculare
02.03↔	Formazione di opercoli cranici	02.93.20↔	Inserzione o sostituzione di microelettrodi permanenti per derivazione e stimolazione uniloculare
02.04.00↔	Innesto osseo sul cranio, NAS	02.93.21↔	Inserzione o sostituzione di microelettrodi permanenti per derivazione e stimolazione multiloculare
02.04.10↔	Innesto osseo sul cranio, calotta cranica	02.93.99↔	Inserzione o sostituzione di elettrodo(i) di neurostimolatore intracranico, altro
02.04.99↔	Innesto osseo sul cranio, altro	02.94.†↔	Applicazione o sostituzione di trazione transcutanea cranica o dispositivo di halo
02.05.00↔	Inserzione di placca cranica, NAS	02.96↔	Applicazione di elettrodi sfenoidali
02.05.10↔	Inserzione di impianto CAD nel neurocranio senza interessamento dello splancnocranio, difetto semplice	02.99.10↔	Interventi stereotassici sul sistema liquorale
02.05.11↔	Inserzione di impianto CAD nel neurocranio senza interessamento dello splancnocranio, difetto maggiore o complesso	02.99.11↔	Impianto o espianto stereotassico di materiale radioattivo quale intervento indipendente
02.05.20↔	Inserzione di impianto CAD nel neurocranio con interessamento di orbita, regione temporale o seno frontale, fino a 2 regioni	02.99.12↔	Impianto stereotassico di tessuto nel cranio, nel cervello e nelle meningi cerebrali
02.05.30↔	Inserzione di impianto CAD nel neurocranio con interessamento di più regioni dello splancnocranio, da 3 regioni	02.99.13↔	Instillazione stereotassica di medicinali quale intervento indipendente
02.05.41↔	Reinserzione di placca cranica autologa	02.99.14↔	Impianto, revisione o sostituzione stereotassica di cateteri intracerebrali per infusione intraventricolare
02.05.99↔	Inserzione di placca cranica, altro	02.99.20↔	Conversione di shunt liquorale (o derivazione di liquido cerebrospinale) in derivazione multipla
02.06.00↔	Altri tipi di osteoplastica del cranio, NAS	02.99.29↔	Altra revisione e rimozione di derivazioni liquorali
02.06.10↔	Cranioplastica fronto-orbitale per spostamento osseo	02.99.30↔	Impianto o sostituzione di sonda di misura intracranica
02.06.20↔	Riparazione del neurocranio senza interessamento dello splancnocranio, con impianto semplice (cemento osseo, materiale alloplastico)	02.99.31↔	Revisione senza sostituzione di sonda di misura intracranica
02.06.30↔	Riparazione di neurocranio e splancnocranio o del solo splancnocranio, con impianto semplice (cemento osseo, materiale alloplastico)	02.99.40↔	Impianto o sostituzione di neuroprotesi
02.06.99↔	Altri tipi di osteoplastica del cranio (cranioplastica), altro	02.99.41↔	Revisione senza sostituzione di neuroprotesi
02.07↔	Rimozione di placca del cranio	02.99.50↔	Impianto e rimozione di sistema di cateteri a palloncino per brachiterapia intracerebrale
02.11↔	Sutura semplice della dura madre	02.99.70↔	Revisione senza sostituzione di elettrodo(i) di neurostimolatore intracranico, NAS
02.12.00↔	Altra riparazione delle meningi cerebrali, NAS	02.99.71↔	Revisione senza sostituzione di elettrodo(i) di neurostimolatore intracranico, stereotassica, sistema a elettrodo singolo permanente per la stimolazione permanente
02.12.10↔	Altra riparazione delle meningi cerebrali senza cranioplastica	02.99.72↔	Revisione senza sostituzione di elettrodo(i) di neurostimolatore intracranico, stereotassica, sistema a più elettrodi permanenti per la stimolazione permanente
02.12.20↔	Altra riparazione delle meningi cerebrali con cranioplastica	02.99.79↔	Revisione senza sostituzione di elettrodo(i) di neurostimolatore intracranico, altro
02.12.21↔	Altra duraplastica con cranioplastica della convessità	02.99.90↔	Altri interventi stereotassici sul cranio, sul cervello e sulle meningi
02.12.22↔	Altra duraplastica con cranioplastica del passaggio cranio-cervicale	03.01.10↔	Rimozione di corpo estraneo dal canale vertebrale, epidurale
02.12.31↔	Duraplastica frontobasale con lembo peduncolato	03.01.99↔	Rimozione di corpo estraneo dal canale vertebrale, altro
02.12.99↔	Altra riparazione delle meningi cerebrali, altro	03.02↔	Riapertura di pregressa laminectomia
02.13↔	Legatura dei vasi delle meningi	03.09.00↔	Altra esplorazione e decompressione del canale vertebrale, NAS
02.14↔	Plessectomia coroidea	03.09.14↔	Approccio chirurgico alla colonna cervicale (mediante laminotomia o emilaminectomia), posteriore, 1 segmento
02.2↔	Ventricolostomia	03.09.15↔	Approccio chirurgico alla colonna cervicale (mediante laminotomia o emilaminectomia), posteriore, 2 segmenti
02.31↔	Shunt fra ventricolo e strutture del capo e del collo	03.09.16↔	Approccio chirurgico alla colonna cervicale (mediante laminotomia o emilaminectomia), posteriore, 3 e più segmenti
02.32↔	Shunt fra ventricolo e sistema circolatorio	03.09.24↔	Approccio chirurgico alla colonna toracica (mediante laminotomia o emilaminectomia), posteriore, 1 segmento
02.33↔	Shunt fra ventricolo e cavità toracica	03.09.25↔	Approccio chirurgico alla colonna toracica (mediante laminotomia o emilaminectomia), posteriore, 2 segmenti
02.34↔	Shunt fra ventricolo, cavità addominale e i suoi organi	03.09.26↔	Approccio chirurgico alla colonna toracica (mediante laminotomia o emilaminectomia), posteriore, 3 e più segmenti
02.35↔	Shunt fra ventricolo ed apparato urinario	03.09.34↔	Approccio chirurgico alla colonna lombare (mediante laminotomia o flavectomia), posteriore, 1 segmento
02.39↔	Altri interventi per il drenaggio ventricolare		
02.41.00↔	Irrigazione ed esplorazione di shunt ventricolare, NAS		
02.41.10↔	Irrigazione ed esplorazione di shunt ventricolare, parte centrale		
02.41.20↔	Irrigazione ed esplorazione di shunt ventricolare, parte periferica		
02.41.99↔	Irrigazione ed esplorazione di shunt ventricolare, altro		
02.42.00↔	Sostituzione di shunt ventricolare, NAS		
02.42.10↔	Sostituzione di shunt ventricolare, parte centrale		
02.42.20↔	Sostituzione di shunt ventricolare, parte periferica		
02.42.99↔	Sostituzione di shunt ventricolare, altro		
02.43↔	Rimozione di shunt ventricolare		
02.51.00↔	Sinangiosi, NAS		
02.51.11↔	EDAS (encefalo-duro-arterio-sinangiosi)		

03.09.35↔	Approccio chirurgico alla colonna lombare (mediante laminotomia o flavectomia), posteriore, 2 segmenti	03.93.22↔	Inserzione o sostituzione di elettrodo(i) di neurostimolatore epidurale permanente, sistema a elettrodo singolo, stimolazione continua, chirurgica a cielo aperto
03.09.36↔	Approccio chirurgico alla colonna lombare (mediante laminotomia o flavectomia), posteriore, 3 e più segmenti	03.93.23↔	Inserzione o sostituzione di elettrodo(i) di neurostimolatore epidurale permanente, sistema a più elettrodi, stimolazione continua, chirurgica a cielo aperto
03.09.41↔	Incisione del canale vertebrale per drenaggio di liquido epidurale	03.93.30↔	Inserzione o sostituzione di elettrodo subdurale per stimolazione della radice anteriore
03.09.43↔	Incisione del midollo e delle meningi spinali per drenaggio di liquido subdurale	03.93.99↔	Inserzione o sostituzione di elettrodo(i) di neurostimolatore spinale, altro
03.09.44↔	Incisione del midollo e delle meningi spinali per drenaggio di ematoma intramidollare	03.97↔	Revisione di shunt spinale
03.09.45↔	Incisione del midollo e delle meningi spinali per drenaggio di ascesso intramidollare	03.98↔	Rimozione di shunt spinale
03.09.49↔	Incisione di canale vertebrale, midollo spinale e meningi spinali, altro	03.99.10↔	Interventi su vasi sanguigni intraspinali (es. legatura, distruzione, resezione)
03.09.91↔	Altra decompressione del canale vertebrale	03.99.19↔	Altri interventi su vasi sanguigni intraspinali
03.09.99↔	Altra esplorazione e decompressione del canale vertebrale, altro	03.99.20↔	Interventi sul sistema liquorale spinale, Inserzione di serbatoio sottocutaneo nel sistema liquorale spinale
03.1↔	Sezione delle radici dei nervi intraspinali	03.99.21↔	Interventi sul sistema liquorale spinale, Revisione di serbatoio sottocutaneo, catetere o pompa per infusione intratecale ed epidurale di medicinali
03.21↔	Cordotomia percutanea	03.99.22↔	Interventi sul sistema liquorale spinale, Rimozione di serbatoio sottocutaneo dal sistema liquorale spinale
03.29↔	Altra cordotomia	03.99.29↔	Altri interventi sul sistema liquorale spinale
03.32.10↔	Biopsia chiusa [percutanea] [agobiopsia] del midollo spinale e delle meningi spinali	03.99.30↔	Revisione senza sostituzione di elettrodo(i) di neurostimolatore epidurale, elettrodo cilindrico, sistema a elettrodo singolo
03.32.20↔	Biopsia a cielo aperto del midollo spinale e delle meningi spinali	03.99.31↔	Revisione senza sostituzione di elettrodo(i) di neurostimolatore epidurale, elettrodo cilindrico, sistema a più elettrodi
03.32.99↔	Biopsia del midollo spinale e delle meningi spinali, altro	03.99.32↔	Revisione senza sostituzione di elettrodo(i) di neurostimolatore epidurale, elettrodo piatto, sistema a elettrodo singolo
03.4x.10↔	Asportazione o distruzione di tessuto tumorale del midollo spinale (intramidollare)	03.99.33↔	Revisione senza sostituzione di elettrodo(i) di neurostimolatore epidurale, elettrodo piatto, sistema a più elettrodi
03.4x.11↔	Asportazione o distruzione di tessuto tumorale delle meningi spinali e ossa	03.99.40↔	Revisione senza sostituzione di catetere per infusione intratecale ed epidurale
03.4x.12↔	Asportazione o distruzione di tessuto tumorale delle radici e dei gangli spinali	03.99.99↔	Altri interventi sul midollo spinale e sulle strutture del canale vertebrale, altro
03.4x.19↔	Asportazione o distruzione di tessuto tumorale del midollo o delle meningi spinali, altro	04.01.00↔	Asportazione di neurinoma acustico, NAS
03.4x.20↔	Asportazione o distruzione di altra lesione del midollo spinale (intramidollare)	04.01.10↔	Asportazione di neurinoma acustico mediante craniotomia
03.4x.21↔	Asportazione o distruzione di altra lesione delle meningi spinali	04.01.11↔	Asportazione di neurinoma acustico, Approccio translaminare
03.4x.22↔	Asportazione o distruzione di altra lesione delle radici e dei gangli spinali	04.01.99↔	Asportazione di neurinoma acustico, altro
03.4x.29↔	Asportazione o distruzione di altra lesione del midollo o delle meningi spinali, altro	04.02↔	Sezione del nervo trigemino
03.4x.99↔	Asportazione o distruzione di lesione del midollo o delle meningi spinali, altro	04.03.00↔	Sezione o compressione mirata di altri nervi cranici e periferici, NAS
03.51↔	Riparazione di meningocele spinale	04.03.10↔	Sezione o compressione mirata del nervo vestibolo-cocleare
03.52↔	Riparazione di mielomeningocele spinale	04.03.11↔	Sezione o compressione mirata del tratto intracranico di altri nervi cranici e gangli
03.53.11↔	Riduzione chiusa di frattura vertebrale con fissazione esterna	04.03.20↔	Sezione o compressione mirata di nervi cranici nel tratto extracranico
03.53.20↔	Riduzione aperta di fratture vertebrali	04.03.30↔	Sezione o compressione mirata del plesso brachiale
03.59.10↔	Altri interventi di riparazione o plastica sulle strutture del canale vertebrale, Chiusura di diastematomielia	04.03.31↔	Sezione o compressione mirata di nervi della spalla
03.59.11↔	Altri interventi di riparazione o plastica sulle strutture del canale vertebrale, Sezione di filo terminale	04.03.32↔	Sezione o compressione mirata di nervi del braccio e della mano
03.59.12↔	Altri interventi di riparazione o plastica sulle strutture del canale vertebrale, Chiusura di fistola spinale	04.03.33↔	Sezione o compressione mirata di nervi del tronco e delle estremità inferiori
03.59.13↔	Altri interventi di riparazione o plastica sulle strutture del canale vertebrale, plastica durale spinale	04.03.99↔	Sezione o compressione mirata di altri nervi cranici e periferici, altro
03.59.99↔	Altri interventi di riparazione o plastica sulle strutture del canale vertebrale, altro	04.04.00↔	Altra incisione dei nervi cranici e periferici, NAS
03.6↔	Separazione di aderenze del midollo spinale e delle radici dei nervi	04.04.10↔	Altra incisione del nervo vestibolo-cocleare
03.71↔	Shunt spinale subaracnoideo-peritoneale	04.04.11↔	Altra incisione del tratto intracranico di altri nervi cranici e gangli
03.72↔	Shunt spinale subaracnoideo ureterale	04.04.20↔	Altra incisione del tratto extracranico di nervi cranici
03.79↔	Altro shunt spinale	04.04.30↔	Altra incisione del plesso brachiale
03.8‡↔	Iniezione di farmaci citotossici nel canale vertebrale	04.04.31↔	Altra incisione di nervi della spalla
03.93.10↔	Inserzione o sostituzione di elettrodo(i) di neurostimolatore epidurale temporaneo, sistema a elettrodo singolo, stimolazione di prova	04.04.32↔	Altra incisione di nervi del braccio e della mano
03.93.11↔	Inserzione o sostituzione di elettrodo(i) di neurostimolatore epidurale temporaneo, sistema a più elettrodi, stimolazione di prova	04.04.33↔	Altra incisione di nervi del tronco e delle estremità inferiori
03.93.20↔	Inserzione o sostituzione di elettrodo(i) di neurostimolatore epidurale permanente, sistema a elettrodo singolo, stimolazione continua, percutanea	04.04.99↔	Altra incisione dei nervi cranici e periferici, altro
03.93.21↔	Inserzione o sostituzione di elettrodo(i) di neurostimolatore epidurale permanente, sistema a più elettrodi, stimolazione continua, percutanea	04.05.00↔	Gangliectomia (e distruzione) del ganglio di Gasser, NAS
		04.05.10↔	Gangliectomia del ganglio di Gasser
		04.05.20↔	Distruzione del ganglio di Gasser
		04.05.99↔	Gangliectomia (e distruzione) del ganglio di Gasser, altro
		04.06.00↔	Altre gangliectomie di nervi cranici o periferici, NAS
		04.06.10↔	Gangliectomia di gangli intracranici
		04.06.20↔	Gangliectomia di altri gangli periferici
		04.06.99↔	Altra gangliectomia di gangli cranici o periferici, altro
		04.07.00↔	Altra resezione o asportazione di nervi cranici e periferici, NAS

04.07.10↔	Resezione di nervi per innesto	04.3x.36↔	Sutura interfascicolare di nervi della gamba (incl. plesso lombosacrale, inguine, pavimento pelvico), primaria
04.07.11↔	Rimozione di innesto di nervo	04.3x.37↔	Sutura interfascicolare di nervi del piede, primaria
04.07.20↔	Altra resezione o asportazione di nervi intracranici	04.3x.39↔	Sutura interfascicolare di altri nervi cranici e periferici, primaria
04.07.30↔	Altra resezione o asportazione del tratto extracranico di nervi cranici	04.3x.40↔	Sutura interfascicolare del tratto extracranico di nervi cranici, secondaria
04.07.40↔	Altra resezione o asportazione del plesso brachiale	04.3x.41↔	Sutura interfascicolare del plesso brachiale, secondaria
04.07.41↔	Altra resezione o asportazione di nervi della spalla	04.3x.42↔	Sutura interfascicolare di nervi della spalla, secondaria
04.07.42↔	Altra resezione o asportazione di nervi del braccio e della mano	04.3x.43↔	Sutura interfascicolare di nervi del braccio, secondaria
04.07.43↔	Altra resezione o asportazione di nervi del tronco e delle estremità inferiori	04.3x.44↔	Sutura interfascicolare di nervi della mano, secondaria
04.07.99↔	Altra resezione o asportazione di nervi cranici e periferici, altro	04.3x.45↔	Sutura interfascicolare di nervi del tronco, secondaria
04.08.00↔	Fenestrazione della guaina del nervo ottico, NAS	04.3x.46↔	Sutura interfascicolare di nervi della gamba (incl. plesso lombosacrale, inguine, pavimento pelvico), secondaria
04.08.10↔	Altri interventi sul nervo ottico	04.3x.47↔	Sutura interfascicolare di nervi del piede, secondaria
04.08.99↔	Fenestrazione della guaina del nervo ottico, altro	04.3x.49↔	Sutura interfascicolare di altri nervi cranici e periferici, secondaria
04.11.00↔	Biopsia chiusa [percutanea] [agobiopsia] di nervi cranici o periferici o di gangli, NAS	04.3x.99↔	Suture di nervi cranici e periferici, altro
04.11.10↔	Biopsia chiusa [percutanea] [agobiopsia] del tratto intracranico di nervi cranici	04.41↔	Decompressione della radice del trigemino
04.11.20↔	Biopsia chiusa [percutanea] [agobiopsia] del tratto extracranico di nervi cranici	04.42.00↔	Altra decompressione di nervi cranici, NAS
04.12.00↔	Biopsia a cielo aperto di nervi cranici o periferici o dei gangli, NAS	04.42.10↔	Altra decompressione di nervi cranici, intracranica
04.12.10↔	Biopsia a cielo aperto del tratto intracranico di nervi cranici	04.42.20↔	Altra decompressione di nervi cranici, extracranica
04.12.20↔	Biopsia a cielo aperto del tratto extracranico di nervi cranici	04.42.99↔	Altra decompressione di nervi cranici, altro
04.12.30↔	Biopsia a cielo aperto del plesso brachiale	04.43.00↔	Liberazione del tunnel carpale, NAS
04.12.31↔	Biopsia a cielo aperto di nervi della spalla	04.43.10↔	Liberazione del tunnel carpale, per via endoscopica
04.12.32↔	Biopsia a cielo aperto di nervi del braccio e della mano	04.43.99↔	Liberazione del tunnel carpale, altro
04.12.33↔	Biopsia a cielo aperto di nervi del tronco	04.44↔	Liberazione del tunnel tarsale
04.12.34↔	Biopsia a cielo aperto di nervi del plesso lombosacrale	04.49.00↔	Altre decompressioni di nervi periferici o di gangli o separazione di aderenze, NAS
04.12.35↔	Biopsia a cielo aperto di nervi delle estremità inferiori	04.49.10↔	Altra decompressione o separazione di aderenze del plesso brachiale
04.12.99↔	Biopsia a cielo aperto di nervi cranici o periferici o dei gangli, altro	04.49.11↔	Altra decompressione o separazione di aderenze di nervi della spalla
04.2x.00↔	Distruzione di nervi cranici e periferici e di gangli, NAS	04.49.12↔	Altra decompressione o separazione di aderenze di nervi del braccio
04.2x.10↔	Distruzione del tratto intracranico di nervi e gangli cranici	04.49.13↔	Altra decompressione o separazione di aderenze di nervi della mano
04.2x.20↔	Distruzione del tratto extracranico di nervi cranici	04.49.14↔	Altra decompressione o separazione di aderenze del plesso lombosacrale, inguine e pavimento pelvico
04.2x.30↔	Distruzione del plesso brachiale	04.49.15↔	Altra decompressione o separazione di aderenze di nervi della gamba
04.2x.31↔	Distruzione di nervi della spalla	04.49.16↔	Altra decompressione o separazione di aderenze di nervi del piede
04.2x.32↔	Distruzione di nervi del braccio e della mano	04.49.99↔	Altra decompressione o separazione di aderenze di altri nervi periferici o gangli
04.2x.33↔	Distruzione di nervi del tronco e del plesso lombosacrale	04.5x.00↔	Innesto di nervi cranici o periferici, NAS
04.2x.34↔	Distruzione di nervi della gamba e del piede	04.5x.10↔	Innesto del tratto extracranico di nervi cranici
04.2x.39↔	Distruzione di altri nervi o gangli periferici	04.5x.11↔	Innesto del plesso brachiale e di nervi della spalla
04.2x.99↔	Distruzione di nervi cranici e periferici e di gangli, altro	04.5x.12↔	Innesto di nervi del braccio e della mano
04.3x.00↔	Suture di nervi cranici e periferici, NAS	04.5x.13↔	Innesto di nervi del tronco e delle estremità inferiori
04.3x.10↔	Sutura epineurale del tratto extracranico di nervi cranici, primaria	04.5x.19↔	Innesto di altri nervi cranici o periferici
04.3x.11↔	Sutura epineurale del plesso brachiale, primaria	04.5x.99↔	Innesto di nervi cranici o periferici, altro
04.3x.12↔	Sutura epineurale di nervi della spalla, primaria	04.6x.00↔	Trasposizione di nervi cranici e periferici, NAS
04.3x.13↔	Sutura epineurale di nervi del braccio, primaria	04.6x.10↔	Trasposizione del tratto extracranico di nervi cranici con sutura epineurale primaria
04.3x.14↔	Sutura epineurale di nervi della mano, primaria	04.6x.11↔	Trasposizione del tratto extracranico di nervi cranici con sutura epineurale secondaria
04.3x.15↔	Sutura epineurale di nervi del tronco, primaria	04.6x.12↔	Trasposizione del tratto extracranico di nervi cranici con sutura interfascicolare primaria e secondaria
04.3x.16↔	Sutura epineurale di nervi della gamba (incl. plesso lombosacrale, inguine, pavimento pelvico), primaria	04.6x.20↔	Trasposizione del plesso brachiale con sutura epineurale primaria
04.3x.17↔	Sutura epineurale di nervi del piede, primaria	04.6x.21↔	Trasposizione del plesso brachiale con sutura epineurale secondaria
04.3x.19↔	Sutura epineurale di altri nervi cranici o periferici, primaria	04.6x.22↔	Trasposizione del plesso brachiale con sutura interfascicolare primaria
04.3x.20↔	Sutura epineurale del tratto extracranico di nervi cranici, secondaria	04.6x.23↔	Trasposizione del plesso brachiale con sutura interfascicolare secondaria
04.3x.21↔	Sutura epineurale del plesso brachiale, secondaria	04.6x.30↔	Trasposizione di nervi della spalla con sutura epineurale primaria e secondaria
04.3x.22↔	Sutura epineurale di nervi della spalla, secondaria	04.6x.31↔	Trasposizione di nervi della spalla con sutura interfascicolare primaria e secondaria
04.3x.23↔	Sutura epineurale di nervi del braccio, secondaria	04.6x.40↔	Trasposizione di nervi del braccio con sutura epineurale primaria
04.3x.24↔	Sutura epineurale di nervi della mano, secondaria		
04.3x.25↔	Sutura epineurale di nervi del tronco, secondaria		
04.3x.26↔	Sutura epineurale di nervi della gamba (incl. plesso lombosacrale, inguine, pavimento pelvico), secondaria		
04.3x.27↔	Sutura epineurale di nervi del piede, secondaria		
04.3x.29↔	Sutura epineurale di altri nervi cranici o periferici, secondaria		
04.3x.30↔	Sutura interfascicolare del tratto extracranico di nervi cranici, primaria		
04.3x.31↔	Sutura interfascicolare del plesso brachiale, primaria		
04.3x.32↔	Sutura interfascicolare di nervi della spalla, primaria		
04.3x.33↔	Sutura interfascicolare di nervi del braccio, primaria		
04.3x.34↔	Sutura interfascicolare di nervi della mano, primaria		
04.3x.35↔	Sutura interfascicolare di nervi del tronco, primaria		

04.6x.41↔	Trasposizione di nervi del braccio con sutura epineurale secondaria	04.92.21↔	Inserzione o sostituzione di elettrodo(i) di neurostimolatore periferico permanente, elettrodo cilindrico, sistema a più elettrodi, percutanea
04.6x.42↔	Trasposizione di nervi del braccio con sutura interfascicolare primaria	04.92.30↔	Inserzione o sostituzione di elettrodo(i) di neurostimolatore periferico permanente, elettrodo piatto, sistema a elettrodo singolo, chirurgica a cielo aperto
04.6x.43↔	Trasposizione di nervi del braccio con sutura interfascicolare secondaria	04.92.31↔	Inserzione o sostituzione di elettrodo(i) di neurostimolatore periferico permanente, elettrodo piatto, sistema a più elettrodi, chirurgica a cielo aperto
04.6x.50↔	Trasposizione di nervi del tronco e delle estremità inferiori con sutura epineurale primaria e secondaria	04.92.40↔	Inserzione o sostituzione di elettrodo stimolatore del nervo vago
04.6x.51↔	Trasposizione di nervi del tronco e delle estremità inferiori con sutura interfascicolare primaria e secondaria	04.92.99↔	Inserzione o sostituzione di elettrodo(i) di neurostimolatore periferico, altro
04.6x.60↔	Trasposizione di nervi della mano con sutura interfascicolare primaria e secondaria	04.93.00↔	Rimozione di elettrodo(i) di neurostimolatore periferico, NAS
04.6x.70↔	Trasposizione con neurolisi e decompressione del tratto extracranico di nervi cranici	04.93.10↔	Rimozione di elettrodo(i) di neurostimolatore periferico, elettrodo cilindrico, sistema a elettrodo singolo
04.6x.71↔	Trasposizione con neurolisi e decompressione del plesso brachiale o di nervi della spalla	04.93.11↔	Rimozione di elettrodo(i) di neurostimolatore periferico, elettrodo cilindrico, sistema a più elettrodi
04.6x.72↔	Trasposizione con neurolisi e decompressione di nervi del braccio	04.93.20↔	Rimozione di elettrodo(i) di neurostimolatore periferico, elettrodo piatto, sistema a elettrodo singolo
04.6x.73↔	Trasposizione con neurolisi e decompressione di nervi della mano	04.93.21↔	Rimozione di elettrodo(i) di neurostimolatore periferico, elettrodo piatto, sistema a più elettrodi
04.6x.74↔	Trasposizione con neurolisi e decompressione di nervi del tronco e delle estremità inferiori	04.93.40↔	Rimozione di elettrodo del nervo vago
04.6x.75↔	Trasposizione di altri nervi cranici e periferici (incl. neurolisi, decompressione, sutura epineurale e interfascicolare)	04.93.99↔	Rimozione di elettrodo(i) di neurostimolatore periferico, altro
04.6x.99↔	Trasposizione di nervi cranici e periferici, altro	04.94.10↔	Revisione senza sostituzione di elettrodo(i) di neurostimolatore periferico, NAS
04.71↔	Anastomosi ipoglosso-facciale	04.94.11↔	Revisione senza sostituzione di elettrodo(i) di neurostimolatore periferico, elettrodo cilindrico, sistema a elettrodo singolo
04.72↔	Anastomosi accessorio-facciale	04.94.12↔	Revisione senza sostituzione di elettrodo(i) di neurostimolatore periferico, elettrodo cilindrico, sistema a più elettrodi
04.73↔	Anastomosi accessorio-ipoglosso	04.94.13↔	Revisione senza sostituzione di elettrodo(i) di neurostimolatore periferico, elettrodo piatto, sistema a elettrodo singolo
04.74.00↔	Altre anastomosi di nervi cranici o periferici, NAS	04.94.14↔	Revisione senza sostituzione di elettrodo(i) di neurostimolatore periferico, elettrodo piatto, sistema a più elettrodi
04.74.10↔	Anastomosi fascio-fasciale di nervo	04.94.99↔	Revisione senza sostituzione di elettrodo(i) di neurostimolatore periferico, altro
04.74.11↔	Anastomosi intercosto-fascicolare di nervo	04.99.00↔	Altri interventi sui nervi cranici e periferici, NAS
04.74.99↔	Altre anastomosi di nervi cranici o periferici, altro	04.99.10↔	Impianto o sostituzione di neuroprotesi periferica
04.75↔	Revisione di pregressa ricostruzione di nervi cranici e periferici	04.99.11↔	Revisione senza sostituzione di neuroprotesi periferica
04.76↔	Riparazione di lesioni traumatiche di vecchia data di nervi cranici e periferici	04.99.12↔	Rimozione di neuroprotesi periferica
04.79.00↔	Altra neuroplastica, NAS	04.99.99↔	Altri interventi sui nervi cranici e periferici, altro
04.79.10↔	Innesto e trasposizione del tratto extracranico di nervi cranici con sutura epineurale	05.0↔	Sezione di nervo o ganglio simpatico
04.79.11↔	Innesto e trasposizione del plesso brachiale con sutura epineurale	05.11↔	Biopsia di nervi o gangli simpatici
04.79.12↔	Innesto e trasposizione di nervi della spalla con sutura epineurale	05.21↔	Gangliectomia sfenopalatina
04.79.13↔	Innesto e trasposizione di nervi del braccio e della mano con sutura epineurale	05.22↔	Simpatectomia cervicale
04.79.14↔	Innesto e trasposizione di nervi del tronco e delle estremità inferiori con sutura epineurale	05.23↔	Simpatectomia lombare
04.79.19↔	Innesto e trasposizione del tratto extracranico di nervi cranici con sutura epineurale, altro	05.24↔	Simpatectomia presacrale
04.79.20↔	Innesto e trasposizione di nervo con sutura interfascicolare	05.25↔	Simpatectomia periarteriosa
04.79.21↔	Innesto e trasposizione del tratto extracranico di nervi cranici con sutura interfascicolare	05.26↔	Simpatectomia toracica
04.79.22↔	Innesto e trasposizione del plesso brachiale con sutura interfascicolare	05.29↔	Altre simpatectomie e gangliectomie
04.79.23↔	Innesto e trasposizione di nervi della spalla con sutura interfascicolare	05.81↔	Riparazione di nervo o ganglio simpatico
04.79.24↔	Innesto e trasposizione di nervi del braccio e della mano con sutura interfascicolare	05.89↔	Altri interventi su nervi o gangli simpatici
04.79.25↔	Innesto e trasposizione di nervi del tronco e delle estremità inferiori con sutura interfascicolare	05.9↔	Altri interventi sul sistema nervoso
04.79.29↔	Innesto e trasposizione di nervo con sutura interfascicolare, altro	06.02↔	Riapertura di ferita della regione tiroidea
04.79.99↔	Altra neuroplastica, altro	06.09.00↔	Incisione della regione tiroidea, NAS
04.92.00↔	Inserzione o sostituzione di elettrodo(i) di neurostimolatore periferico, NAS	06.09.10↔	Incisione della regione tiroidea, senza ulteriori misure
04.92.10↔	Inserzione o sostituzione di elettrodo(i) di neurostimolatore periferico temporaneo, sistema a elettrodo singolo, (stimolazione di prova)	06.09.11↔	Incisione della regione tiroidea, drenaggio
04.92.11↔	Inserzione o sostituzione di elettrodo(i) di neurostimolatore periferico temporaneo, sistema a più elettrodi, (stimolazione di prova)	06.09.99↔	Incisione della regione tiroidea, altro
04.92.20↔	Inserzione o sostituzione di elettrodo(i) di neurostimolatore periferico permanente, elettrodo cilindrico, sistema a elettrodo singolo, percutanea	06.12↔	Biopsia a cielo aperto della tiroide
		06.13.00↔	Biopsia delle paratiroidi, NAS
		06.13.12↔	Biopsia a cielo aperto delle paratiroidi
		06.13.99↔	Biopsia delle paratiroidi, altro
		06.2x.00↔	Emitiroidectomia monolaterale, NAS
		06.2x.11↔	Emitiroidectomia monolaterale senza paratiroidectomia
		06.2x.12↔	Emitiroidectomia monolaterale con paratiroidectomia
		06.2x.99↔	Altra emitiroidectomia monolaterale
		06.31↔	Asportazione di lesione della tiroide
		06.39.00↔	Altra tiroidectomia parziale, NAS
		06.39.10↔	Asportazione di nodulo della tiroide
		06.39.11↔	Asportazione subtotale monolaterale della tiroide con asportazione di nodulo controlaterale

06.39.12↔	Asportazione subtotale monolaterale con emitiroidectomia controlaterale	07.13.00↔	Biopsia dell'ipofisi per via trans-frontale, NAS
06.39.13↔	Riesplorazione della tiroide con asportazione parziale	07.13.10↔	Biopsia chiusa [percutanea] [agobiopsia] dell'ipofisi per via trans-frontale
06.39.14↔	Tiroidectomia parziale, istmectomia	07.13.11↔	Biopsia a cielo aperto dell'ipofisi per via trans-frontale
06.39.15↔	Tiroidectomia subtotale	07.13.12↔	Biopsia stereotassica dell'ipofisi per via trans-frontale
06.39.99↔	Altra tiroidectomia parziale, altro	07.13.99↔	Biopsia dell'ipofisi per via trans-frontale, altro
06.4x.00↔	Tiroidectomia completa (totale), NAS	07.14.00↔	Biopsia dell'ipofisi per via trans-sfenoidale, NAS
06.4x.10↔	Tiroidectomia completa (totale) senza paratiroidectomia	07.14.10↔	Biopsia chiusa [percutanea] [agobiopsia] dell'ipofisi per via trans-sfenoidale
06.4x.11↔	Tiroidectomia completa (totale) con paratiroidectomia	07.14.11↔	Biopsia a cielo aperto dell'ipofisi per via trans-sfenoidale
06.4x.99↔	Tiroidectomia completa (totale), altro	07.14.12↔	Biopsia stereotassica dell'ipofisi per via trans-sfenoidale
06.50.00↔	Tiroidectomia retrosternale, NAS	07.14.99↔	Biopsia dell'ipofisi per via trans-sfenoidale, altro
06.50.10↔	Tiroidectomia retrosternale mediante sternotomia	07.15↔	Biopsia dell'ipofisi per via non specificata
06.50.99↔	Altra tiroidectomia retrosternale	07.16.00↔	Biopsia del timo, NAS
06.51.00↔	Tiroidectomia retrosternale parziale, NAS	07.16.11↔	Biopsia a cielo aperto del timo
06.51.10↔	Tiroidectomia retrosternale parziale mediante sternotomia	07.16.99↔	Biopsia del timo, altro
06.51.99↔	Tiroidectomia retrosternale parziale, altro	07.17.00↔	Biopsia della ghiandola pineale, NAS
06.52.00↔	Tiroidectomia retrosternale completa (totale), NAS	07.17.10↔	Biopsia chiusa [percutanea] [agobiopsia] della ghiandola pineale
06.52.10↔	Tiroidectomia retrosternale completa mediante sternotomia	07.17.11↔	Biopsia a cielo aperto della ghiandola pineale
06.52.99↔	Tiroidectomia retrosternale completa (totale), altro	07.17.12↔	Biopsia stereotassica della ghiandola pineale
06.6x.00↔	Asportazione di tiroide linguale, NAS	07.17.99↔	Biopsia della ghiandola pineale, altro
06.6x.10↔	Asportazione di tiroide linguale, transorale	07.21↔	Asportazione di lesione delle ghiandole surrenali
06.6x.11↔	Asportazione di tiroide linguale, transcervicale, senza resezione mediana dello iode	07.22.00↔	Surrenectomia monolaterale, NAS
06.6x.12↔	Asportazione di tiroide linguale, transcervicale, con resezione mediana dello iode	07.22.10↔	Surrenectomia monolaterale, senza ovariectomia
06.6x.99↔	Asportazione di tiroide linguale, altro	07.22.11↔	Surrenectomia monolaterale, con ovariectomia
06.7x.00↔	Asportazione del dotto tireoglossa, NAS	07.22.12↔	Surrenectomia monolaterale, asportazione di residuo surrenale
06.7x.10↔	Asportazione di cisti mediana del collo, senza resezione mediana dello iode	07.22.99↔	Surrenectomia monolaterale, altro
06.7x.11↔	Asportazione di cisti mediana del collo, con resezione mediana dello iode	07.29↔	Altra surrenectomia parziale
06.7x.12↔	Asportazione di fistola mediana del collo, senza resezione mediana dello iode	07.3↔	Surrenectomia bilaterale
06.7x.13↔	Asportazione di fistola mediana del collo, con resezione mediana dello iode	07.41↔	Incisione della ghiandola surrenale
06.7x.14↔	Intervento secondario di asportazione del dotto tireoglossa, con resezione mediana dello iode	07.42↔	Sezione di nervi afferenti alle ghiandole surrenali
06.7x.15↔	Intervento secondario di asportazione del dotto tireoglossa, senza resezione mediana dello iode	07.43↔	Legatura di vasi delle ghiandole surrenali
06.7x.99↔	Asportazione del dotto tireoglossa, altro	07.44↔	Riparazione delle ghiandole surrenali
06.81.00↔	Paratiroidectomia completa, NAS	07.45↔	Reimpianto delle ghiandole surrenali
06.81.10↔	Paratiroidectomia completa, senza reimpianto	07.49↔	Altri interventi sulla ghiandola surrenale o sui nervi e vasi surrenali
06.81.13↔	Paratiroidectomia completa mediante sternotomia, senza reimpianto	07.51↔	Esplorazione della regione pineale
06.81.99↔	Paratiroidectomia completa, altro	07.52↔	Incisione della ghiandola pineale
06.89.00↔	Paratiroidectomia parziale, NAS	07.53↔	Asportazione parziale della ghiandola pineale
06.89.11↔	Riesplorazione con paratiroidectomia parziale	07.54↔	Asportazione della ghiandola pineale
06.89.13↔	Altri interventi sulle paratiroidi mediante sternotomia	07.59↔	Altri interventi sulla ghiandola pineale
06.89.99↔	Paratiroidectomia parziale, altro	07.61↔	Asportazione parziale dell'ipofisi, per via transfrontale
06.91↔	Sezione dell'istmo tiroideo	07.62↔	Asportazione parziale dell'ipofisi, per via trans-sfenoidale
06.92↔	Legatura dei vasi tiroidei	07.63↔	Asportazione parziale dell'ipofisi, per via non specificata
06.93↔	Sutura della tiroide	07.64↔	Asportazione totale dell'ipofisi per via transfrontale
06.94↔	Reimpianto di tessuto tiroideo	07.65↔	Asportazione totale dell'ipofisi per via trans-sfenoidale
06.95.00↔	Reimpianto di tessuto paratiroidico, NAS	07.68↔	Asportazione totale dell'ipofisi, per altra via specificata
06.95.10↔	Paratiroidectomia completa, con reimpianto, NAS	07.69↔	Asportazione totale dell'ipofisi per via non specificata
06.95.11↔	Paratiroidectomia completa, con reimpianto ortotopico	07.71↔	Esplorazione della fossa ipofisaria
06.95.12↔	Paratiroidectomia completa, con reimpianto eterotopico	07.72↔	Incisione dell'ipofisi
06.95.20↔	Paratiroidectomia completa mediante sternotomia, con reimpianto, NAS	07.79↔	Altri interventi sull'ipofisi
06.95.21↔	Paratiroidectomia completa mediante sternotomia, con reimpianto, ortotopico	07.80↔	Timectomia, NAS
06.95.22↔	Paratiroidectomia completa mediante sternotomia, con reimpianto, eterotopico	07.81↔	Altra asportazione parziale del timo
06.95.99↔	Reimpianto di tessuto paratiroidico, altro	07.82↔	Altra asportazione totale del timo
06.98.00↔	Altri interventi sulla tiroide, NAS	07.83↔	Asportazione parziale del timo in toracosopia
06.98.10↔	Riparazione plastica della tiroide	07.84↔	Asportazione totale del timo in toracosopia
06.98.99↔	Altri interventi sulla tiroide, altro	07.91↔	Esplorazione dell'area timica
06.99.00↔	Altri interventi sulle paratiroidi, NAS	07.92↔	Altra incisione del timo
06.99.10↔	Riparazione plastica delle paratiroidi	07.93↔	Riparazione del timo
06.99.99↔	Altri interventi sulle paratiroidi, altro	07.94↔	Trapianto del timo
07.12↔	Biopsia a cielo aperto delle ghiandole surrenali	07.95↔	Incisione del timo in toracosopia
		07.98↔	Altri interventi non specificati sul timo in toracosopia
		07.99↔	Altri interventi non specificati sul timo
		08.09‡↔	Altra incisione della palpebra
		08.11.00↔	Biopsia della palpebra, NAS
		08.11.20↔	Biopsia a cielo aperto della palpebra, NAS
		08.11.99↔	Biopsia della palpebra, altro
		08.20.00‡↔	Rimozione di lesione della palpebra, NAS
		08.20.10‡↔	Raschiamento della palpebra
		08.20.99‡↔	Altra rimozione di lesione della palpebra

08.21↔	Asportazione di calazio	08.69.12↔	Ricostruzione della palpebra con tecnica di avanzamento e rotazione palpebrale
08.22.00↔	Asportazione di altra lesione minore della palpebra (chirurgia micrografica), NAS	08.69.13↔	Ricostruzione della palpebra con allungamento della palpebra superiore
08.22.10↔	Asportazione di altra lesione minore della palpebra, senza controllo istografico (chirurgia micrografica)	08.69.19↔	Ricostruzione della palpebra con altro lembo o innesto
08.22.11↔	Asportazione di altra lesione minore della palpebra, con controllo istografico (chirurgia micrografica)	08.69.99↔	Altra ricostruzione della palpebra con lembo o innesto, altro
08.22.99↔	Asportazione di altra lesione minore della palpebra (chirurgia micrografica), altro	08.70↔	Ricostruzione della palpebra, NAS
08.23.00↔	Asportazione di lesione maggiore della palpebra, non a tutto spessore, NAS	08.71↔	Ricostruzione della palpebra interessante il margine palpebrale, non a tutto spessore
08.23.10↔	Asportazione di lesione maggiore della palpebra, non a tutto spessore, senza controllo istografico (chirurgia micrografica)	08.72↔	Altra ricostruzione della palpebra, non a tutto spessore
08.23.11↔	Asportazione di lesione maggiore della palpebra, non a tutto spessore, con controllo istografico (chirurgia micrografica)	08.73.00↔	Ricostruzione della palpebra interessante il margine palpebrale, a tutto spessore, NAS
08.23.99↔	Asportazione di lesione maggiore della palpebra, non a tutto spessore, altro	08.73.10↔	Ricostruzione con lembo di avanzamento del margine palpebrale
08.24.00↔	Asportazione di lesione maggiore della palpebra, a tutto spessore, NAS	08.73.99↔	Altra ricostruzione della palpebra interessante il margine palpebrale, a tutto spessore
08.24.10↔	Asportazione di lesione maggiore della palpebra, a tutto spessore, senza controllo istografico (chirurgia micrografica)	08.74.00↔	Altra ricostruzione della palpebra a tutto spessore, NAS
08.24.11↔	Asportazione di lesione maggiore della palpebra, a tutto spessore, con controllo istografico (chirurgia micrografica)	08.74.10↔	Allungamento della palpebra superiore
08.24.99↔	Asportazione di lesione maggiore della palpebra, a tutto spessore, altro	08.74.99↔	Altra ricostruzione della palpebra a tutto spessore, altro
08.25‡↔	Distruzione di lesione della palpebra	08.82↔	Riparazione di lacerazione della palpebra interessante il margine palpebrale, non a tutto spessore
08.31↔	Correzione di blefaroptosi con intervento sui muscoli frontali, con sutura	08.83↔	Altra riparazione di lacerazione della palpebra, non a tutto spessore
08.32↔	Correzione di blefaroptosi con intervento sui muscoli frontali con sospensione a fascia	08.84↔	Riparazione di lacerazione della palpebra interessante il margine palpebrale, a tutto spessore
08.33↔	Correzione di blefaroptosi con resezione o avanzamento del muscolo elevatore o aponeurosi	08.85↔	Altra ricostruzione di lacerazione della palpebra, a tutto spessore
08.34↔	Correzione di blefaroptosi con altre tecniche che utilizzano il muscolo elevatore	08.86↔	Ritidectomia della palpebra inferiore
08.35↔	Correzione di blefaroptosi con tecnica tarsale	08.87↔	Ritidectomia della palpebra superiore
08.36↔	Correzione di blefaroptosi con altre tecniche	08.89.10↔	Riparazione della palpebra, angolo mediale o laterale
08.37↔	Riduzione di sovracorrezione di ptosi (della palpebra superiore)	08.89.11↔	Riparazione della palpebra mediante sollevamento del sopracciglio
08.38↔	Correzione di retrazione della palpebra	08.89.12↔	Riparazione della palpebra mediante asportazione di prolasso del corpo adiposo dell'orbita
08.41↔	Riparazione di entropion o ectropion tramite termocauterizzazione	08.89.13↔	Riparazione della palpebra mediante trattamento superficiale con laser
08.42↔	Riparazione di entropion o ectropion con tecnica di sutura	08.89.14↔	Riparazione della palpebra mediante altro allungamento della palpebra superiore
08.43↔	Riparazione di entropion o ectropion con resezione cuneiforme	08.89.15↔	Riparazione della palpebra mediante allungamento della palpebra inferiore
08.44.00↔	Riparazione di entropion o ectropion con ricostruzione della palpebra, NAS	08.89.99↔	Altra riparazione della palpebra, altro
08.44.10↔	Riparazione di entropion o ectropion con ricostruzione della palpebra, accorciamento orizzontale della palpebra	09.0↔	Incisione della ghiandola lacrimale
08.44.99↔	Altra riparazione di entropion o ectropion con ricostruzione della palpebra	09.11↔	Biopsia della ghiandola lacrimale
08.49.00↔	Altra riparazione di entropion o ectropion, NAS	09.12↔	Biopsia del sacco lacrimale
08.49.10↔	Altra riparazione di entropion o ectropion con intervento sui muscoli retrattori della palpebra	09.20↔	Asportazione della ghiandola lacrimale, NAS
08.49.11↔	Altra riparazione di entropion o ectropion con riposizione di lamella palpebrale	09.21↔	Asportazione di lesione della ghiandola lacrimale
08.49.99↔	Altra riparazione di entropion o ectropion, altro	09.22↔	Altra dacrioadenectomia parziale
08.51↔	Cantotomia	09.23↔	Dacrioadenectomia totale
08.52↔	Blefarorrafia	09.3↔	Altri interventi sulla ghiandola lacrimale
08.59.00↔	Altra correzione della posizione della palpebra, NAS	09.44↔	Intubazione del dotto naso-lacrimale
08.59.10↔	Cantoplastica, NAS	09.51↔	Incisione del punto lacrimale
08.59.11↔	Cantopessia	09.52↔	Incisione dei canalicoli lacrimali
08.59.12↔	Correzione di epicanto	09.53↔	Incisione del sacco lacrimale
08.59.99↔	Altra correzione della posizione della palpebra, altra	09.59↔	Altra incisione delle vie lacrimali
08.61.00↔	Ricostruzione della palpebra con lembo o innesto cutaneo, NAS	09.6↔	Asportazione del sacco e delle vie lacrimali
08.61.10↔	Ricostruzione della palpebra con lembo cutaneo	09.71↔	Correzione di eversione del punto lacrimale
08.61.11↔	Ricostruzione della palpebra con innesto cutaneo	09.72↔	Altra riparazione del punto lacrimale
08.61.99↔	Altra ricostruzione della palpebra con lembo o innesto cutaneo, altro	09.73↔	Riparazione dei canalicoli
08.62↔	Ricostruzione della palpebra con innesto o lembo di mucosa	09.81↔	Dacriocistorinostomia [DCR]
08.63↔	Ricostruzione della palpebra con innesto del follicolo pilifero	09.82↔	Congiuntivocistorinostomia
08.64↔	Ricostruzione della palpebra con lembo tarsocongiuntivale	09.83↔	Congiuntivorinostomia con inserzione di tubo o di supporto
08.69.00↔	Altra ricostruzione della palpebra con lembo o innesto, NAS	09.91↔	Obliterazione del punto lacrimale
08.69.10↔	Ricostruzione della palpebra con cartilagine	09.99↔	Altri interventi sull'apparato lacrimale
08.69.11↔	Ricostruzione della palpebra con materiale alloplastico	10.0↔	Rimozione di corpo estraneo dalla congiuntiva per incisione
		10.1↔	Altra incisione della congiuntiva
		10.21.20↔	Biopsia a cielo aperto della congiuntiva
		10.31.00↔	Asportazione di lesione o tessuto della congiuntiva, NAS
		10.31.10↔	Asportazione di lesione o tessuto della congiuntiva con plastica
		10.31.99↔	Asportazione di lesione o tessuto della congiuntiva, altro
		10.32↔	Distruzione di lesione della congiuntiva
		10.33↔	Altri interventi di distruzione sulla congiuntiva

10.41.00↔	Riparazione di simblefaron con innesto libero, NAS	11.69.99↔	Altro trapianto della cornea, altro
10.41.10↔	Riparazione di simblefaron con innesto libero, autogeno	11.71↔	Cheratomeleusi
10.41.11↔	Riparazione di simblefaron con innesto libero, non autogeno	11.72↔	Cheratofachia
10.41.99↔	Altra riparazione di simblefaron con innesto libero	11.73↔	Cheratoprosesi
10.42.00↔	Ricostruzione di cul-de-sac congiuntivale con innesto libero, NAS	11.74↔	Termocheratoplastica
10.42.10↔	Ricostruzione di cul-de-sac congiuntivale con innesto libero, autogeno	11.75↔	Cheratotomia radiale
10.42.11↔	Ricostruzione di cul-de-sac congiuntivale con innesto libero, non autogeno	11.76↔	Epicheratofachia
10.42.99↔	Altra ricostruzione di cul-de-sac congiuntivale con innesto libero	11.79.00↔	Altri interventi di ricostruzione sulla cornea compresi quelli di rifrazione, NAS
10.43↔	Altra ricostruzione di cul-de-sac congiuntivale	11.79.10↔	Cherectomia fotorefrattiva
10.44.00↔	Altro innesto libero alla congiuntiva, NAS	11.79.20↔	Impianto di segmento anulare intrastromale della cornea
10.44.10↔	Altro innesto libero alla congiuntiva, autogeno	11.79.99↔	Altri interventi di ricostruzione sulla cornea compresi quelli di rifrazione, altro
10.44.11↔	Altro innesto libero alla congiuntiva, non autogeno	11.91↔	Tatuaggio della cornea
10.44.99↔	Altro innesto libero alla congiuntiva, altro	11.92↔	Rimozione di impianto artificiale dalla cornea
10.45.00↔	Trapianto di cellule staminali limbari, NAS	12.00↔	Rimozione di corpo estraneo intraoculare dal segmento anteriore dell'occhio, NAS
10.45.09↔	Trapianto di cellule staminali limbari, altro	12.01↔	Rimozione di corpo estraneo intraoculare dal segmento anteriore dell'occhio con impiego di magnete
10.45.11↔	Trapianto autologo di cellule staminali limbari con cellule staminali limbari coltivate in vitro	12.02↔	Rimozione di corpo estraneo intraoculare dal segmento anteriore dell'occhio senza impiego di magnete
10.49.00↔	Altra congiuntivoplastica, NAS	12.11↔	Iridotomia con trasfissione
10.49.10↔	Tenonplastica	12.12↔	Altra iridotomia
10.49.99↔	Altra congiuntivoplastica, altro	12.13↔	Asportazione dell'iride prolassata
10.5x.00↔	Lisi di aderenze della congiuntiva e della palpebra, NAS	12.14↔	Altra iridectomia
10.5x.10↔	Lisi di aderenze della congiuntiva e della palpebra con congiuntivoplastica	12.21↔	Aspirazione diagnostica della camera anteriore dell'occhio
10.5x.99↔	Altra lisi di aderenze della congiuntiva e della palpebra	12.22↔	Biopsia dell'iride
10.6x.00↔	Riparazione di lacerazione della congiuntiva, NAS	12.29.10↔	Biopsia del corpo ciliare
10.6x.10↔	Mediante sutura	12.29.20↔	Biopsia della sclera
10.6x.99↔	Altra riparazione di lacerazione della congiuntiva	12.29.30↔	Biopsia del cristallino
11.0↔	Rimozione di corpo estraneo della cornea con impiego di magnete	12.31↔	Lisi di goniosinechie
11.1↔	Incisione della cornea	12.32↔	Lisi di altre sinechie anteriori
11.21↔	Curettaggio della cornea per striscio o coltura	12.33↔	Lisi di sinechie posteriori
11.22.00↔	Biopsia della cornea, NAS	12.34↔	Lisi di aderenze corneovitreali
11.22.20↔	Biopsia a cielo aperto della cornea	12.35↔	Coreoplastica
11.22.99↔	Biopsia della cornea, altro	12.39.00↔	Altra iridoplastica, NAS
11.31↔	Trasposizione dello pterigio	12.39.10↔	Iridoplastica mediante laser per favorire la circolazione intraoculare
11.32↔	Asportazione dello pterigio con innesto corneale	12.39.99↔	Altra iridoplastica, altro
11.39.00↔	Altra asportazione dello pterigio, NAS	12.40↔	Rimozione di lesione del segmento anteriore dell'occhio, NAS
11.39.10↔	Asportazione dello pterigio con cheratectomia (fototerapeutica)	12.41↔	Distruzione di lesione dell'iride, non escissionale
11.39.11↔	Asportazione dello pterigio con altra congiuntivoplastica	12.42↔	Asportazione di lesione dell'iride
11.39.99↔	Altra asportazione dello pterigio, altro	12.43↔	Distruzione di lesione del corpo ciliare, non escissionale
11.41↔	Rimozione meccanica dell'epitelio corneale	12.44↔	Asportazione di lesione del corpo ciliare
11.42↔	Termocauterizzazione per lesione della cornea	12.51↔	Goniotomia senza goniotomia
11.43↔	Crioterapia di lesione della cornea	12.52↔	Goniotomia senza goniotomia
11.49.00↔	Altra rimozione o distruzione di lesione della cornea, NAS	12.53↔	Goniotomia con goniotomia
11.49.10↔	Distruzione di lesione della cornea, mediante fotocoagulazione laser	12.54↔	Trabecolotomia ab externo
11.49.19↔	Altra distruzione di lesione della cornea	12.55↔	Ciclodialiisi
11.49.20↔	Cherectomia di lesione della cornea mediante fototerapia	12.59.00↔	Altri interventi per favorire la circolazione intraoculare, NAS
11.49.29↔	Altra cherectomia di lesione della cornea	12.59.10↔	Trabecoloplastica o gonioplastica per favorire la circolazione intraoculare
11.49.99↔	Altra rimozione o distruzione di lesione della cornea, altro	12.59.11↔	Aspirazione e raschiamento del trabecolato per favorire la circolazione intraoculare
11.51↔	Sutura di lacerazione corneale	12.59.99↔	Altri interventi per favorire la circolazione intraoculare, altro
11.52↔	Riparazione di deiscenza postoperatoria di incisione corneale	12.61.00↔	Trapanazione della sclera con iridectomia, NAS
11.53↔	Riparazione di lacerazione o ferita della cornea con lembo congiuntivale	12.61.10↔	Trapanazione coperta della sclera con iridectomia
11.59.00↔	Altra riparazione della cornea, NAS	12.61.11↔	Trapanazione non coperta della sclera con iridectomia
11.59.10↔	Riparazione mediante copertura della cornea, NAS	12.61.99↔	Altra trapanazione della sclera con iridectomia
11.59.11↔	Riparazione mediante copertura della cornea con membrana amniotica	12.62↔	Termocauterizzazione della sclera con iridectomia
11.59.12↔	Riparazione mediante altra copertura della cornea	12.63↔	Iridoclasia e iridotasi
11.59.99↔	Altra riparazione della cornea, altro	12.64.00↔	Trabecolotomia ab externo, NAS
11.60↔	Trapianto di cornea, NAS	12.64.10↔	Trabecolotomia coperta ab externo
11.61↔	Cheratoplastica lamellare con autoinnesto	12.64.11↔	Trabecolotomia non coperta ab externo
11.62↔	Altra cheratoplastica lamellare	12.64.99↔	Altra trabecolotomia ab externo
11.63↔	Cheratoplastica penetrante con autotrapianto	12.65↔	Altra fistolizzazione della sclera con iridectomia
11.64↔	Altra cheratoplastica penetrante	12.66↔	Revisione postoperatoria di interventi di fistolizzazione della sclera
11.69.00↔	Altro trapianto della cornea, NAS	12.69.00↔	Altri interventi di fistolizzazione della sclera, NAS
11.69.10↔	Autotrapianto controlaterale della cornea	12.69.10↔	Interventi filtranti per ridurre la elevata pressione intraoculare
11.69.20↔	Trapianto di cornea perforante	12.69.99↔	Altri interventi di fistolizzazione della sclera, altro

12.71↔	Ciclodiatermia	13.91↔	Inserzione di protesi intraoculare telescopica
12.72↔	Ciclocrioterapia	13.92↔	Capsulotomia del cristallino
12.73↔	Ciclofotocoagulazione	13.93↔	Chiusura di difetto del cristallino con colla tessutale
12.74↔	Riduzione del corpo ciliare, NAS	13.99↔	Altri interventi sul cristallino, altro
12.79.00↔	Altri interventi per glaucoma, NAS	14.00↔	Rimozione di corpo estraneo dal segmento posteriore dell'occhio, NAS
12.79.10↔	Viscocalostomia per glaucoma	14.01↔	Rimozione di corpo estraneo dal segmento posteriore dell'occhio con utilizzo di magnete
12.79.11↔	Sclerectomia profonda per glaucoma	14.02↔	Rimozione di corpo estraneo dal segmento posteriore dell'occhio senza utilizzo di magnete
12.79.20↔	Impianto di drenaggio di glaucoma	14.11↔	Aspirazione diagnostica del corpo vitreo
12.79.99↔	Altri interventi per glaucoma, altro	14.21↔	Distruzione di lesione corioretinica mediante diatermia
12.81↔	Sutura di lacerazione della sclera	14.22↔	Distruzione di lesione corioretinica mediante crioterapia
12.82↔	Riparazione di fistola della sclera	14.23↔	Distruzione di lesione corioretinica mediante xenon arc fotocoagulazione
12.83↔	Revisione di ferita operatoria del segmento anteriore dell'occhio, NAC	14.24↔	Distruzione di lesione corioretinica mediante laser-fotocoagulazione
12.84↔	Asportazione o distruzione di lesione della sclera	14.25↔	Distruzione di lesione corioretinica mediante fotocoagulazione di tipo non specificato
12.85↔	Riparazione di stafiloma della sclera con innesto	14.26↔	Distruzione di lesione corioretinica con terapia radiante
12.86↔	Altra riparazione di stafiloma della sclera	14.27↔	Distruzione di lesione corioretinica mediante impianto di sorgente radioattiva
12.87↔	Rinforzo della sclera mediante innesto	14.29↔	Altra distruzione di lesione corioretinica
12.88↔	Altro rinforzo della sclera	14.31↔	Riparazione di lacerazione della retina mediante diatermia
12.89↔	Altri interventi sulla sclera	14.32↔	Riparazione di lacerazione della retina mediante crioterapia
12.91.00↔	Svuotamento terapeutico della camera anteriore, NAS	14.33↔	Riparazione di lacerazione della retina mediante fotocoagulazione con xenon-arc
12.91.10↔	Irrigazione della camera anteriore, NAS	14.34↔	Riparazione di lacerazione della retina mediante fotocoagulazione con laser
12.91.11↔	Irrigazione della camera anteriore con rimozione di olio di silicone	14.35↔	Riparazione di lacerazione della retina mediante fotocoagulazione di tipo non specificato
12.91.19↔	Altra irrigazione della camera anteriore	14.39.00↔	Altra riparazione di lacerazione della retina, NAS
12.91.20↔	Paracentesi della camera anteriore	14.39.10↔	Riparazione di lacerazione della retina con liquidi pesanti
12.91.99↔	Svuotamento terapeutico della camera anteriore, altro	14.39.99↔	Altra riparazione di lacerazione della retina, altro
12.92.00↔	Iniezione nella camera anteriore, NAS	14.41↔	Piombaggio sclerale con impianto
12.92.10↔	Iniezione di sostanza liquida nella camera anteriore, NAS	14.49↔	Altro piombaggio sclerale
12.92.11↔	Iniezione di liquido nella camera anteriore	14.51↔	Riparazione di distacco retinico mediante diatermia
12.92.12↔	Iniezione di medicamento liquido nella camera anteriore	14.52↔	Riparazione di distacco retinico con crioterapia
12.92.19↔	Altra iniezione di sostanza liquida nella camera anteriore	14.53↔	Riparazione di distacco retinico mediante fotocoagulazione con xenon-arc
12.92.20↔	Iniezione di gas nella camera anteriore, NAS	14.54↔	Riparazione di distacco retinico mediante fotocoagulazione con laser
12.92.21↔	Iniezione di aria nella camera anteriore	14.55↔	Riparazione di distacco retinico mediante fotocoagulazione di tipo non specificato
12.92.29↔	Altra iniezione di gas nella camera anteriore	14.59.00↔	Altra riparazione di distacco retinico, NAS
12.92.99↔	Altra iniezione nella camera anteriore	14.59.10↔	Riparazione di distacco retinico con liquidi pesanti
12.93↔	Rimozione o distruzione di invasione epiteliale dalla camera anteriore	14.59.11↔	Riparazione di distacco retinico mediante endotamponamento con gas
12.97↔	Altri interventi sull'iride	14.59.99↔	Altra riparazione di distacco retinico, altro
12.98.00↔	Altri interventi sul corpo ciliare, NAS	14.6x.00↔	Rimozione di materiale impiantato chirurgicamente dalla camera posteriore, NAS
12.98.10↔	Fissazione del corpo ciliare	14.6x.10↔	Revisione e sostituzione di piombaggio sclerale
12.98.99↔	Altri interventi sul corpo ciliare, altro	14.6x.20↔	Rimozione di piombaggio sclerale
12.99.00↔	Altri interventi sulla camera anteriore, NAS	14.6x.99↔	Rimozione di materiale impiantato chirurgicamente dalla camera posteriore, altro
12.99.99↔	Altri interventi sulla camera anteriore, altro	14.71.00↔	Rimozione del corpo vitreo per via anteriore, NAS
13.00↔	Rimozione di corpo estraneo dal cristallino, NAS	14.71.10↔	Vitrectomia anteriore via pars plana
13.01↔	Rimozione di corpo estraneo dal cristallino con magnete	14.71.19↔	Altra vitrectomia via pars plana
13.02↔	Rimozione di corpo estraneo dal cristallino senza magnete	14.71.99↔	Rimozione del corpo vitreo per via anteriore, altro
13.11↔	Estrazione intracapsulare del cristallino per via temporale inferiore	14.72↔	Altra rimozione del corpo vitreo
13.19↔	Altra estrazione intracapsulare del cristallino	14.73.00↔	Vitrectomia meccanica per via anteriore, NAS
13.2↔	Estrazione extracapsulare del cristallino con tecnica di estrazione lineare	14.73.10↔	Vitrectomia meccanica anteriore via pars plana
13.3↔	Estrazione extracapsulare del cristallino con tecnica di aspirazione semplice (e di irrigazione)	14.73.19↔	Vitrectomia meccanica anteriore per altra via
13.41↔	Facemulsificazione ed aspirazione di cataratta	14.73.99↔	Vitrectomia meccanica per via anteriore, altro
13.42↔	Facoframmentazione meccanica ed aspirazione di cataratta per via posteriore	14.74↔	Altra vitrectomia meccanica
13.43↔	Facoframmentazione meccanica ed altra aspirazione di cataratta	14.79↔	Altri interventi sul corpo vitreo
13.51↔	Estrazione extracapsulare del cristallino per via temporale inferiore	14.9x.00↔	Altri interventi sulla retina, sulla coroido e sulla camera posteriore, NAS
13.59↔	Altra estrazione extracapsulare del cristallino	14.9x.10↔	Altro intervento sulla retina, rotazione della retina
13.64↔	Discissione di membrana secondaria [dopo cataratta]	14.9x.11↔	Inserzione di protesi retinica epiretinale
13.65↔	Asportazione di membrana secondaria [dopo cataratta]	14.9x.12↔	Sostituzione di protesi retinica epiretinale
13.66↔	Frammentazione meccanica di membrana secondaria [dopo cataratta]		
13.69↔	Altra estrazione di cataratta		
13.71↔	Inserzione di cristallino artificiale intraoculare al momento della estrazione di cataratta		
13.72↔	Inserzione secondaria di cristallino intraoculare		
13.8↔	Rimozione di cristallino impiantato		
13.90↔	Operazione sul cristallino, NAC		



14.9x.13↔	Rimozione di protesi retinica epiretinale	15.3x.10↔	Interventi su due muscoli extraoculari retti che richiedono distacco temporaneo dal bulbo
14.9x.14↔	Inserzione di protesi retinica subretinale	15.3x.11↔	Interventi su almeno 3 muscoli extraoculari obliqui che richiedono distacco temporaneo dal bulbo
14.9x.15↔	Sostituzione di protesi retinica subretinale	15.3x.12↔	Interventi su almeno 2 muscoli extraoculari retti e almeno 2 obliqui che richiedono distacco temporaneo dal bulbo
14.9x.16↔	Rimozione di protesi retinica subretinale	15.3x.20↔	Miopessia di 2 muscoli extraoculari retti che richiede distacco temporaneo dal bulbo
14.9x.20↔	Fissazione di marcatori per radioterapia di retina, coroide e camera posteriore	15.3x.21↔	Miopessia di almeno 2 muscoli extraoculari retti con intervento su almeno un altro muscolo extraoculare che richiedono distacco temporaneo dal bulbo
14.9x.21↔	Rimozione di marcatori per radioterapia di retina, coroide e camera posteriore	15.3x.99↔	Altri interventi su due o più muscoli extraoculari che richiedono distacco temporaneo dal bulbo
14.9x.22↔	Correzione della posizione di applicatore radioattivo su retina, coroide e camera posteriore	15.4x.00↔	Interventi su due o più muscoli extraoculari senza distacco temporaneo dal bulbo, NAS
14.9x.23↔	Rimozione di applicatore radioattivo da retina, coroide e camera posteriore	15.4x.10↔	Interventi su 2 muscoli extraoculari retti senza distacco temporaneo dal bulbo
14.9x.99↔	Altri interventi sulla retina, sulla coroide e sulla camera posteriore, altro	15.4x.11↔	Interventi su almeno 3 muscoli extraoculari obliqui senza distacco temporaneo dal bulbo
15.01↔	Biopsia di muscoli o tendini extraoculari	15.4x.12↔	Altri interventi su almeno 2 muscoli extraoculari retti e 2 obliqui senza distacco temporaneo dal bulbo
15.11.00↔	Arretramento di un solo muscolo extraoculare, NAS	15.4x.20↔	Miopessia di 2 muscoli extraoculari retti senza distacco temporaneo dal bulbo
15.11.10↔	Arretramento di un solo muscolo extraoculare retto	15.4x.21↔	Miopessia di almeno 2 muscoli extraoculari retti con intervento su almeno un altro muscolo extraoculare senza distacco temporaneo dal bulbo
15.11.11↔	Arretramento di un solo muscolo extraoculare obliquo	15.4x.99↔	Altri interventi su almeno 2 muscoli extraoculari retti e 2 obliqui senza distacco temporaneo dal bulbo
15.11.99↔	Altro arretramento di un solo muscolo extraoculare	15.5x.00↔	Trasposizione di muscoli extraoculari, NAS
15.12.00↔	Avanzamento di un solo muscolo extraoculare, NAS	15.5x.10↔	Trasposizione di muscolo extraoculare retto
15.12.10↔	Avanzamento di un solo muscolo extraoculare retto	15.5x.11↔	Trasposizione di muscolo extraoculare obliquo
15.12.11↔	Avanzamento di un solo muscolo extraoculare obliquo	15.5x.99↔	Altra trasposizione di muscoli extraoculari
15.12.99↔	Altro avanzamento di un solo muscolo extraoculare retto	15.6↔	Revisione di intervento su muscolo extraoculare
15.13.00↔	Resezione di un solo muscolo extraoculare, NAS	15.7↔	Riparazioni di lesioni del muscolo extraoculare
15.13.10↔	Resezione di un solo muscolo extraoculare retto	15.9↔	Altri interventi su muscoli e tendini extraoculari
15.13.11↔	Resezione di un solo muscolo extraoculare obliquo	16.01↔	Orbitotomia con lembo osseo
15.13.99↔	Altra resezione di un solo muscolo extraoculare	16.02↔	Orbitotomia con inserzione di impianto orbitale
15.19.00↔	Altri interventi su un solo muscolo extraoculare che richiedono distacco temporaneo dal bulbo, NAS	16.09↔	Altra orbitotomia
15.19.10↔	Interventi di rinforzo di un solo muscolo extraoculare, NAS	16.1↔	Rimozione di corpo estraneo penetrante dell'occhio, NAS
15.19.11↔	Interventi di rinforzo di un solo muscolo extraoculare retto	16.23.00↔	Biopsia del bulbo oculare e dell'orbita, NAS
15.19.12↔	Interventi di rinforzo di un solo muscolo extraoculare obliquo	16.23.11↔	Biopsia dell'orbita, chirurgica a cielo aperto
15.19.19↔	Altri interventi di rinforzo di un solo muscolo extraoculare	16.23.12↔	Biopsia dell'orbita, transnasale
15.19.20↔	Interventi di indebolimento di un solo muscolo extraoculare, NAS	16.23.21↔	Biopsia del bulbo oculare
15.19.21↔	Interventi di indebolimento di un solo muscolo extraoculare retto	16.23.99↔	Biopsia del bulbo oculare e dell'orbita, altro
15.19.22↔	Interventi di indebolimento di un solo muscolo extraoculare obliquo	16.31↔	Rimozione del contenuto del bulbo oculare con impianto endosclerale contemporaneo
15.19.29↔	Altri interventi di indebolimento di un solo muscolo extraoculare	16.39↔	Altra eviscerazione del bulbo oculare
15.19.30↔	Miopessia su un muscolo extraoculare retto	16.41↔	Enucleazione del bulbo oculare con impianto contemporaneo di protesi nella capsula di Tenone, con inserzione di muscoli
15.19.40↔	Interventi sull'escursione del movimento oculare	16.42↔	Enucleazione del bulbo oculare con altro impianto contemporaneo
15.19.99↔	Altri interventi su un solo muscolo extraoculare che richiedono distacco temporaneo dal bulbo, altro	16.49↔	Altra enucleazione del bulbo oculare
15.21.00↔	Interventi di allungamento di un solo muscolo extraoculare, NAS	16.51.00↔	Esenterazione dell'orbita con rimozione di strutture adiacenti, NAS
15.21.10↔	Interventi di allungamento di un solo muscolo extraoculare retto	16.51.10↔	Esenterazione dell'orbita con rimozione di strutture adiacenti, con conservazione della cute palpebrale
15.21.11↔	Interventi di allungamento di un solo muscolo extraoculare obliquo	16.51.11↔	Esenterazione dell'orbita con rimozione di strutture adiacenti, senza conservazione della cute palpebrale
15.21.99↔	Altri interventi di allungamento di un solo muscolo extraoculare	16.51.99↔	Altra esenterazione dell'orbita con rimozione di strutture adiacenti
15.22.00↔	Interventi di accorciamento di un solo muscolo extraoculare, NAS	16.52.00↔	Esenterazione dell'orbita con rimozione terapeutica di osso orbitale, NAS
15.22.10↔	Interventi di accorciamento di un solo muscolo extraoculare retto	16.52.10↔	Esenterazione dell'orbita con rimozione terapeutica di osso orbitale, con conservazione della cute palpebrale
15.22.11↔	Interventi di accorciamento di un solo muscolo extraoculare obliquo	16.52.11↔	Esenterazione dell'orbita con rimozione terapeutica di osso orbitale, senza conservazione della cute palpebrale
15.22.99↔	Altri interventi di accorciamento di un solo muscolo extraoculare	16.52.99↔	Altra esenterazione dell'orbita con rimozione terapeutica di osso orbitale
15.29.00↔	Altri interventi su un solo muscolo extraoculare, NAS	16.59.00↔	Altra esenterazione dell'orbita, NAS
15.29.01↔	Altri interventi su un solo muscolo extraoculare retto	16.59.10↔	Altra esenterazione dell'orbita, con conservazione della cute palpebrale
15.29.02↔	Altri interventi su un solo muscolo extraoculare obliquo		
15.29.09↔	Altri interventi su un solo muscolo extraoculare, altro		
15.29.10↔	Adesiolisi di un solo muscolo extraoculare, NAS		
15.29.11↔	Adesiolisi di un solo muscolo extraoculare retto		
15.29.12↔	Adesiolisi di un solo muscolo extraoculare obliquo		
15.29.19↔	Altra adesiolisi di un solo muscolo extraoculare		
15.29.30↔	Distacco di un solo muscolo extraoculare, NAS		
15.29.31↔	Distacco di un solo muscolo extraoculare retto		
15.29.32↔	Distacco di un solo muscolo extraoculare obliquo		
15.29.39↔	Distacco di un solo muscolo extraoculare, altro		
15.29.40↔	Rifissazione di un solo muscolo extraoculare, NAS		
15.29.41↔	Rifissazione di un solo muscolo extraoculare retto		
15.29.42↔	Rifissazione di un solo muscolo extraoculare obliquo		
15.29.49↔	Altra rifissazione di un solo muscolo extraoculare		
15.3x.00↔	Interventi su due o più muscoli extraoculari che richiedono distacco temporaneo dal bulbo, NAS		

16.59.11↔	Altra esenterazione dell'orbita, senza conservazione della cute palpebrale	18.39.11↔	Resezione del padiglione auricolare, totale, con controllo istografico
16.59.99↔	Altra esenterazione dell'orbita, altro	18.39.19↔	Altra resezione del padiglione auricolare, altro
16.61.00↔	Inserzione secondaria di impianto oculare, NAS	18.5↔	Correzione chirurgica di orecchio sporgente
16.61.10↔	Inserzione secondaria di impianto oculare, innesto dermoadiiposo	18.6x.00↔	Ricostruzione del canale uditivo esterno, NAS
16.61.99↔	Inserzione secondaria di impianto oculare, altro	18.6x.10↔	Allargamento del canale uditivo esterno
16.62.00↔	Revisione e reinserzione di impianto oculare, NAS	18.6x.20↔	Ricostruzione di canale uditivo esterno (preesistente)
16.62.10↔	Revisione di impianto oculare	18.6x.30↔	Costruzione di canale uditivo esterno (non preesistente, atresia)
16.62.20↔	Sostituzione di impianto oculare, inserzione di innesto dermoadiiposo	18.6x.99↔	Ricostruzione del canale uditivo esterno, altro
16.62.29↔	Altra sostituzione di impianto oculare	18.71.00↔	Ricostruzione di padiglione auricolare, NAS
16.62.99↔	Altra revisione e reinserzione di impianto oculare	18.71.10↔	Ricostruzione di padiglione auricolare, parziale, NAS
16.63↔	Revisione della cavità dopo enucleazione con innesto	18.71.11↔	Ricostruzione di padiglione auricolare, parziale con espansore tissutale
16.64↔	Altra revisione della cavità dopo enucleazione	18.71.12↔	Ricostruzione di padiglione auricolare, parziale con lembo galeale
16.65.00↔	Innesto secondario ad esenterazione della cavità orbitale, NAS	18.71.13↔	Ricostruzione di padiglione auricolare, parziale con innesto di cartilagine
16.65.10↔	Innesto dermoadiiposo secondario ad esenterazione della cavità orbitale	18.71.14↔	Ricostruzione di padiglione auricolare, parziale con lembo microvascolare
16.65.99↔	Altro innesto secondario ad esenterazione della cavità orbitale	18.71.19↔	Ricostruzione di padiglione auricolare, parziale, altro
16.66↔	Altra revisione di eviscerazione della cavità orbitale	18.71.20↔	Ricostruzione di padiglione auricolare, totale, NAS
16.69↔	Altri interventi secondari dopo rimozione di bulbo oculare	18.71.21↔	Ricostruzione di padiglione auricolare, totale con espansore tissutale
16.71↔	Rimozione di protesi oculare	18.71.22↔	Ricostruzione di padiglione auricolare, totale con lembo galeale
16.72↔	Rimozione di protesi orbitale	18.71.23↔	Ricostruzione di padiglione auricolare, totale con innesto di cartilagine
16.81↔	Riparazione di ferita dell'orbita	18.71.24↔	Ricostruzione di padiglione auricolare, totale con lembo microvascolare
16.82↔	Riparazione di rottura del bulbo oculare	18.71.29↔	Ricostruzione di padiglione auricolare, totale, altro
16.89↔	Altra riparazione di lesione del bulbo oculare o dell'orbita	18.71.30↔	Impianto di materiale alloplastico nella ricostruzione di padiglione auricolare
16.92↔	Asportazione di lesione dell'orbita	18.71.99↔	Ricostruzione di padiglione auricolare, altro
16.98.00↔	Altri interventi sull'orbita, NAS	18.72↔	Reimpianto di orecchio amputato
16.98.10↔	Ricostruzione dell'orbita, NAS	18.79↔	Altra riparazione plastica dell'orecchio esterno
16.98.11↔	Ricostruzione della parete orbitale con lembo microvascolare	18.9↔	Altri interventi sull'orecchio esterno
16.98.19↔	Altra ricostruzione della parete orbitale	19.0↔	Mobilizzazione della staffa
16.98.20↔	Decompressione ossea dell'orbita	19.11↔	Stapedectomia e stapedoplastica con protesi di staffa
16.98.21↔	Asportazione di tessuto adiposo dall'orbita	19.19.00↔	Altra stapedectomia e stapedoplastica, NAS
16.98.22↔	Inserzione di sistema intraoculare di somministrazione farmacologica	19.19.10↔	Stapedotomia con protesi di staffa autologa (incudostapedotomia)
16.98.23↔	Inserzione di sistema extrabulbare di somministrazione farmacologica	19.19.11↔	Stapedotomia con protesi di staffa alloplastica (incudostapedotomia)
16.98.24↔	Aumento temporaneo intraoperatorio della pressione oculare	19.19.12↔	Malleostapedotomia
16.98.25↔	Rimozione di impianto dopo intervento per glaucoma	19.19.99↔	Altra stapedectomia e stapedoplastica, altro
16.98.99↔	Altri interventi sull'orbita, altro	19.21↔	Revisione di stapedotomia, stapedectomia e stapedoplastica con sostituzione dell'incudine
16.99↔	Altri interventi sul bulbo oculare	19.29.00↔	Altra revisione di stapedotomia, stapedectomia e stapedoplastica, NAS
18.01↔	Perforazione del lobo dell'orecchio	19.29.10↔	Altra revisione di stapedotomia e stapedectomia con protesi di staffa
18.02↔	Incisione del canale uditivo esterno	19.29.11↔	Altra revisione di stapedotomia e stapedectomia con protesi di staffa autologa
18.09↔	Altra incisione dell'orecchio esterno	19.29.12↔	Altra revisione di stapedotomia e stapedectomia con protesi di staffa alloplastica
18.21.00↔	Asportazione di fistola preauricolare o di seno preauricolare, NAS	19.29.13↔	Altra revisione di plastica della staffa (senza sostituzione dell'incudine)
18.21.10↔	Asportazione di fistola preauricolare o di seno preauricolare, senza controllo istografico	19.29.99↔	Altra revisione di stapedotomia, stapedectomia e stapedoplastica, altro
18.21.11↔	Asportazione di fistola preauricolare o di seno preauricolare, con controllo istografico	19.3↔	Altri interventi sulla catena degli ossicini
18.21.99↔	Asportazione di fistola preauricolare o di seno preauricolare, altro	19.4↔	Miringoplastica
18.29.00↔	Asportazione o distruzione di altra lesione dell'orecchio esterno, NAS	19.52↔	Timpanoplastica di tipo II
18.29.01↔	Distruzione di lesione dell'orecchio esterno o del meato uditivo esterno	19.53↔	Timpanoplastica di tipo III
18.29.10↔	Asportazione di altra lesione dell'orecchio esterno o del meato uditivo esterno, senza controllo istografico	19.54↔	Timpanoplastica di tipo IV
18.29.11↔	Asportazione di altra lesione dell'orecchio esterno o del meato uditivo esterno, con controllo istografico	19.55↔	Timpanoplastica di tipo V
18.29.99↔	Asportazione o distruzione di altra lesione dell'orecchio esterno, altro	19.56.00↔	Timpanoplastica e ossiculoplastica, NAS
18.31.00↔	Asportazione radicale di lesione dell'orecchio esterno, NAS	19.56.10↔	Timpanoplastica con antrotomia, atticotomia, atticoantrotomia o mastoidectomia, senza impianto di protesi o con impianto di ossicino autologo
18.31.10↔	Asportazione radicale di lesione dell'orecchio esterno o del meato uditivo esterno o resezione parziale del padiglione auricolare, senza controllo istografico	19.56.11↔	Timpanoplastica con antrotomia, atticotomia, atticoantrotomia o mastoidectomia, con impianto di protesi alloplastica, allogenica o xenogenica
18.31.11↔	Asportazione radicale di lesione dell'orecchio esterno o del meato uditivo esterno o resezione parziale del padiglione auricolare, con controllo istografico		
18.31.19↔	Asportazione radicale di lesione dell'orecchio esterno, altro		
18.39.10↔	Resezione totale del padiglione auricolare, senza controllo istografico		

19.56.20↔	Timpanoplastica con confezione di cavità timpanomastoidea (cavità aperta), senza impianto di protesi o con impianto di ossicino autologo	20.62.10↔	Revisione di fenestrazione dell'orecchio interno, senza impianto di protesi
19.56.21↔	Timpanoplastica con confezione di cavità timpanomastoidea (cavità aperta), con impianto di protesi alloplastica, allogenica o xenogenica	20.62.99↔	Revisione di fenestrazione dell'orecchio interno, altro
19.56.99↔	Timpanoplastica e ossiculoplastica, altro	20.71↔	Shunt endolinfatico
19.6↔	Revisione di timpanoplastica	20.72.00↔	Iniezione nell'orecchio interno, NAS
19.9x.00↔	Altra riparazione dell'orecchio medio, NAS	20.72.10↔	Distruzione per iniezione dei canali semicirculari
19.9x.10↔	Interventi microchirurgici sull'orecchio medio, NAS	20.72.11↔	Distruzione per iniezione dell'orecchio interno
19.9x.11↔	Riduzione di cavità timpanomastoidea	20.72.12↔	Distruzione per iniezione del vestibolo
19.9x.12↔	Riparazione dell'orecchio medio, reimpianto, riparazione della parete posteriore del meato uditivo	20.72.13↔	Distruzione per iniezione dei canali semicirculari, orecchio interno e vestibolo
19.9x.13↔	Ricostruzione dell'orecchio medio	20.72.14↔	Distruzione per iniezione del labirinto
19.9x.14↔	Chiusura di fistola mastoidea	20.72.99↔	Iniezione nell'orecchio interno, altro
19.9x.19↔	Interventi microchirurgici sull'orecchio medio, altro	20.79.00↔	Altra incisione, asportazione e distruzione dell'orecchio interno, NAS
19.9x.99↔	Altra riparazione dell'orecchio medio, altro	20.79.10↔	Asportazione di lesione del labirinto
20.01↔	Miringotomia con inserzione di drenaggio	20.79.11↔	Cocleosaccolomia
20.21↔	Incisione della mastoide	20.79.20↔	Labirintectomia, transtimpanica
20.22↔	Incisione della rocca petrosa	20.79.21↔	Labirintectomia, transmastoidea
20.23.00↔	Incisione dell'orecchio medio, NAS	20.79.22↔	Distruzione del labirinto, transtimpanica
20.23.10↔	Antrotomia	20.79.23↔	Distruzione del labirinto, transmastoidea
20.23.11↔	Atticotomia	20.79.99↔	Altra incisione, asportazione e distruzione dell'orecchio interno, altro
20.23.12↔	Timpanotomia con chiusura della membrana della finestra rotonda e/o ovale	20.8↔	Interventi sulla tuba di Eustachio
20.23.13↔	Timpanotomia esplorativa	20.91↔	Timpanosimpatectomia
20.23.99↔	Incisione dell'orecchio medio, altro	20.92↔	Revisione di mastoidectomia
20.32.00↔	Biopsia dell'orecchio interno e dell'orecchio medio, NAS	20.93↔	Riparazione delle finestre ovale e rotonda
20.32.01↔	Biopsia dell'orecchio medio	20.95.00↔	Impianto di apparecchio acustico elettromagnetico, NAS
20.32.02↔	Biopsia dell'orecchio interno	20.95.10↔	Impianto o sostituzione di apparecchio acustico attivo senza interruzione della catena degli ossicini
20.32.99↔	Biopsia dell'orecchio interno e dell'orecchio medio, altro	20.95.11↔	Impianto o sostituzione di apparecchio acustico attivo con interruzione della catena degli ossicini
20.41↔	Mastoidectomia semplice	20.95.99↔	Impianto di apparecchio acustico elettromagnetico, altro
20.42.00↔	Mastoidectomia radicale, NAS	20.96↔	Impianto o sostituzione di apparecchio protesico cocleare, NAS
20.42.10↔	Mastoidectomia, con liberazione del canale facciale, senza decompressione del nervo	20.97↔	Impianto o sostituzione di apparecchio protesico cocleare, singolo canale
20.42.11↔	Mastoidectomia, con liberazione del canale facciale, con decompressione del nervo	20.98↔	Impianto o sostituzione di apparecchio protesico cocleare, canale multiplo
20.42.20↔	Mastoidectomia, asportazione subtotale della rocca petrosa (petrosectomia subtotale), NAS	20.99.00↔	Altri interventi sull'orecchio medio e interno, NAS
20.42.21↔	Mastoidectomia, asportazione subtotale della rocca petrosa (petrosectomia subtotale), senza obliterazione	20.99.10↔	Impianto di ancoraggio osseo nella rocca petrosa, nell'orecchio medio o interno
20.42.22↔	Mastoidectomia, asportazione subtotale della rocca petrosa (petrosectomia subtotale), con obliterazione di tessuto adiposo	20.99.20↔	Chiusura di fistola del labirinto
20.42.23↔	Mastoidectomia, asportazione subtotale della rocca petrosa (petrosectomia subtotale), con obliterazione di tessuto muscolare	20.99.30↔	Rimozione di impianto cocleare o di apparecchio acustico impiantabile
20.42.24↔	Mastoidectomia, asportazione subtotale della rocca petrosa (petrosectomia subtotale), con obliterazione di tessuto adiposo e muscolare	20.99.99↔	Altri interventi sull'orecchio medio e interno, altro
20.42.30↔	Mastoidectomia, asportazione parziale della rocca petrosa, NAS	21.04↔	Controllo di epistassi mediante legatura delle arterie etmoidali
20.42.31↔	Mastoidectomia, asportazione parziale della rocca petrosa, senza obliterazione	21.05↔	Controllo di epistassi mediante legatura (transantrale) della arteria mascellare
20.42.32↔	Mastoidectomia, asportazione parziale della rocca petrosa, con obliterazione di tessuto adiposo	21.06↔	Controllo di epistassi mediante legatura dell'arteria carotide esterna
20.42.33↔	Mastoidectomia, asportazione parziale della rocca petrosa, con obliterazione di tessuto muscolare	21.07↔	Controllo di epistassi mediante asportazione della mucosa nasale e innesto di cute del setto e della parete laterale del naso
20.42.34↔	Mastoidectomia, asportazione parziale della rocca petrosa, con obliterazione di tessuto adiposo e muscolare	21.09.10↔	Controllo di epistassi mediante legatura dell'arteria sfenopalatina
20.42.99↔	Mastoidectomia radicale, altro	21.1↔	Incisione del naso
20.49↔	Altra mastoidectomia	21.31.10↔	Asportazione locale di lesione endonasale, approccio endonasale
20.51.00↔	Asportazione di lesione dell'orecchio medio, NAS	21.31.12↔	Distruzione di lesione endonasale
20.51.10↔	Asportazione di lesione della cavità timpanica	21.32.10↔	Asportazione o distruzione locale di altra lesione del naso, senza controllo istografico
20.51.11↔	Asportazione di lesione dall'apice della piramide petrosa	21.32.11↔	Asportazione o distruzione locale di altra lesione del naso, con controllo istografico
20.51.12↔	Asportazione di lesione dell'otobase	21.4x.00↔	Resezione del naso, NAS
20.51.99↔	Asportazione di lesione dell'orecchio medio, altro	21.4x.10↔	Resezione del naso, parziale, senza controllo istografico
20.59↔	Altra asportazione dell'orecchio medio	21.4x.11↔	Resezione del naso, parziale, con controllo istografico
20.61.00↔	Fenestrazione dell'orecchio interno (iniziale), NAS	21.4x.20↔	Resezione del naso, subtotale, senza controllo istografico
20.61.10↔	Fenestrazione dell'orecchio interno, senza impianto di protesi (procedura iniziale)	21.4x.21↔	Resezione del naso, subtotale, con controllo istografico
20.61.99↔	Fenestrazione dell'orecchio interno (iniziale), altro	21.4x.30↔	Resezione del naso, totale, senza controllo istografico
20.62.00↔	Revisione di fenestrazione dell'orecchio interno, NAS	21.4x.31↔	Resezione del naso, totale, con controllo istografico
		21.4x.99↔	Altra resezione del naso
		21.5↔	Resezione sottomucosa del setto nasale
		21.61↔	Turbinectomia mediante diatermia o criochirurgia
		21.62↔	Frattura dei turbinati

21.69.00↔	Altra turbinectomia, NAS	22.41.99↔	Senotomia frontale, altro
21.69.10↔	Turbinotomia e asportazione delle estremità posteriori	22.42.00↔	Senectomia frontale, NAS
21.69.11↔	Resezione sottomucosa (turbinoplastica)	22.42.10↔	Osteoplastica frontale con oblitterazione
21.69.12↔	Altri interventi sul turbinato nasale inferiore	22.42.11↔	Osteoplastica frontale senza oblitterazione
21.69.99↔	Altra turbinectomia, altro	22.42.99↔	Senectomia frontale, altro
21.72↔	Riduzione aperta di frattura nasale	22.50↔	Senotomia, NAS
21.82↔	Chiusura di fistola nasale	22.51↔	Etmoidotomia
21.83.00↔	Ricostruzione totale del naso, NAS	22.52↔	Sfenoidotomia
21.83.10↔	Rinosettoplastica con correzione di cartilagine o osso, con innesti autologhi locali	22.53↔	Incisione di più seni paranasali
21.83.11↔	Rinosettoplastica con correzione di cartilagine o osso, con innesti autologhi distali, trapianti allogenici o xenogenici	22.60↔	Senectomia, NAS
21.83.12↔	Rinosettoplastica con correzione di osso e cartilagine	22.61↔	Asportazione di lesione del seno mascellare secondo Caldwell-Luc
21.83.20↔	Ricostruzione totale del naso con impianto di materiale alloplastico	22.62.00↔	Asportazione di lesione del seno mascellare con altro approccio, NAS
21.83.99↔	Ricostruzione totale del naso, altro	22.62.10↔	Asportazione di lesione del seno mascellare, per via endoscopica, NAS
21.84↔	Revisione di rinoplastica	22.62.11↔	Resezione intranasale della parete mediale del seno mascellare
21.85↔	Rinoplastica di ingrandimento	22.62.19↔	Asportazione di lesione del seno mascellare, per via endoscopica, altro
21.86.00↔	Rinoplastica delle parti molli, NAS	22.62.20↔	Asportazione di lesione del seno mascellare, chirurgica a cielo aperto, NAS
21.86.10↔	Rinoplastica delle parti molli, naso esterno	22.62.21↔	Resezione della parete mediale del seno mascellare, chirurgica a cielo aperto
21.86.11↔	Rinoplastica con lembo locale o distale	22.62.29↔	Asportazione di lesione del seno mascellare, chirurgica a cielo aperto, altro
21.86.99↔	Rinoplastica delle parti molli, altro	22.62.99↔	Asportazione di lesione del seno mascellare con altro approccio, altro
21.87↔	Altra rinoplastica	22.63.00↔	Etmoidectomia, NAS
21.88.00↔	Altra plastica del setto, NAS	22.63.10↔	Etmoidectomia, per via esterna
21.88.10↔	Plastica del setto, ispessimento del setto	22.63.11↔	Etmoidectomia, intranasale o transmascellare
21.88.11↔	Plastica del setto, Riparazione di scorrimento del setto con lembo mucoso scorrevole	22.63.99↔	Etmoidectomia, altro
21.88.12↔	Plastica del setto, Correzione plastica senza resezione	22.64↔	Sfenoidectomia
21.88.13↔	Plastica del setto, Correzione plastica con resezione	22.71↔	Chiusura di fistola di seno paranasale
21.88.14↔	Plastica del setto, Ricostruzione plastica del setto nasale, con innesto autologo locale (controlaterale)	22.79.00↔	Riparazione di seno paranasale, NAS
21.88.15↔	Plastica del setto, Ricostruzione plastica del setto nasale, con innesti autologhi distali, trapianti allogenici o xenogenici	22.79.10↔	Riparazione dell'osso frontale
21.88.99↔	Altra plastica del setto, altro	22.79.11↔	Riparazione o cranializzazione di parete dell'osso frontale
21.89↔	Altri interventi di riparazione e di plastica del naso	22.79.19↔	Altra riparazione di seno paranasale
21.91↔	Lisi di aderenze del naso	22.9x.00↔	Altri interventi sui seni paranasali, NAS
21.99.00↔	Altri interventi sul naso, NAS	22.9x.10↔	Altri interventi sul seno mascellare
21.99.10↔	Resezione monolaterale di atresia coanale, transnasale per via endoscopica	22.9x.11↔	Altri interventi sul seno etmoidale e sfenoidale
21.99.20↔	Resezione bilaterale di atresia coanale, transnasale per via endoscopica	22.9x.12↔	Altri interventi sul seno frontale
21.99.99↔	Altri interventi sul naso, altro	22.9x.13↔	Risanamento del seno etmoidale e di uno o diversi altri seni paranasali
22.01.00↔	Puntura dei seni paranasali per aspirazione o lavaggio, NAS	22.9x.14↔	Sfenoetmoidectomia
22.01.10↔	Puntura dei seni paranasali per aspirazione o lavaggio, Puntura del seno mascellare	22.9x.20↔	Interventi su più seni paranasali, radicali
22.01.11↔	Puntura del seno frontale (es. secondo Beck)	22.9x.21↔	Interventi su più seni paranasali, radicali con accesso alla fossa pterigopalatina
22.01.99↔	Altra puntura dei seni paranasali per aspirazione o lavaggio, altro	22.9x.22↔	Interventi su più seni paranasali, per via intranasale con drenaggio di accesso
22.02↔	Aspirazione o lavaggio dei seni paranasali attraverso la via naturale	22.9x.23↔	Interventi su più seni paranasali, per via intranasale, con esposizione della base cranica (intervento pansinusale per via intranasale)
22.2x.00↔	Antrotomia intranasale, NAS	22.9x.24↔	Interventi su più seni paranasali, per via intranasale, con rimozione parziale della lamina papiracea o incisione della periorbita
22.2x.10↔	Infundibolotomia senza fenestrazione del seno mascellare	22.9x.25↔	Interventi su più seni paranasali, con approccio combinato intranasale e dall'esterno
22.2x.11↔	Infundibolotomia con fenestrazione del seno mascellare	22.9x.29↔	Interventi su più seni paranasali, altro
22.2x.20↔	Antrotomia intranasale mediante dilatazione con catetere a palloncino, NAS	22.9x.99↔	Altri interventi sui seni paranasali, altro
22.2x.21↔	Antrotomia intranasale mediante dilatazione con catetere a palloncino, seno sfenoidale	23.01‡↔	Estrazione di dente deciduo
22.2x.22↔	Antrotomia intranasale mediante dilatazione con catetere a palloncino, seno frontale	23.09‡↔	Estrazione di altro dente
22.2x.23↔	Antrotomia intranasale mediante dilatazione con catetere a palloncino, seno mascellare	23.11‡↔	Estrazione di radice residua
22.2x.28↔	Antrotomia intranasale mediante dilatazione con catetere a palloncino, più seni paranasali	23.19‡↔	Altra estrazione chirurgica di dente
22.2x.29↔	Antrotomia intranasale mediante dilatazione con catetere a palloncino, altro	23.2‡↔	Ricostruzione di dente mediante otturazione
22.2x.99↔	Altra antrotomia intranasale	23.3‡↔	Ricostruzione di dente mediante intarsio
22.31↔	Antrotomia mascellare radicale	23.41‡↔	Applicazione di corona
22.41.00↔	Senotomia frontale, NAS	23.42‡↔	Inserzione di ponte fisso
22.41.10↔	Senotomia frontale per via esterna	23.5x.00‡↔	Impianto di dente, NAS
22.41.11↔	Senotomia frontale, intranasale	23.5x.10‡↔	Impianto di dente, endosseio
22.41.12↔	Senotomia frontale, Inserzione di drenaggio mediano	23.5x.11‡↔	Impianto di dente, subperiostale
		23.5x.12‡↔	Impianto di dente, Reimpianto e trapianto di dente

23.5x.99†↔	Impianto di dente, altro	25.2x.41↔	Pelviglossectomia, approccio transmandibolare, senza ricostruzione
23.6↔	Impianto di protesi dentaria	25.2x.42↔	Pelviglossectomia, approccio transmandibolare, ricostruzione con mucosa locale
23.70†↔	Terapia canalare, NAS	25.2x.43↔	Pelviglossectomia, approccio transmandibolare, ricostruzione con lembo miocutaneo
23.71†↔	Terapia canalare con irrigazione	25.2x.44↔	Pelviglossectomia, approccio transmandibolare, ricostruzione con innesto libero con anastomosi microvascolare
24.0↔	Incisione di gengiva o di osso alveolare	25.2x.49↔	Pelviglossectomia, approccio transmandibolare, con altra ricostruzione
24.11.00↔	Biopsia della gengiva, NAS	25.2x.50↔	Pelviglossomandibolectomia, NAS
24.11.20↔	Biopsia a cielo aperto (con incisione) della gengiva	25.2x.51↔	Pelviglossomandibolectomia, senza ricostruzione
24.11.99↔	Biopsia della gengiva, altro	25.2x.52↔	Pelviglossomandibolectomia, ricostruzione con mucosa locale
24.12.00↔	Biopsia dell'alveolo dentale, NAS	25.2x.53↔	Pelviglossomandibolectomia, ricostruzione con lembo miocutaneo
24.12.20↔	Biopsia a cielo aperto (con incisione) dell'alveolo dentale	25.2x.54↔	Pelviglossomandibolectomia, ricostruzione con innesto libero con anastomosi microvascolare
24.12.99↔	Biopsia dell'alveolo dentale, altro	25.2x.59↔	Pelviglossomandibolectomia, con altra ricostruzione
24.2x.00↔	Gengivoplastica, NAS	25.3x.00↔	Glossectomia totale, NAS
24.2x.10↔	Gengivoplastica con innesto o impianto	25.3x.09↔	Glossectomia totale, altro
24.2x.99↔	Gengivoplastica, altro	25.3x.10↔	Glossectomia totale, approccio transorale, NAS
24.31↔	Asportazione di lesione o tessuto della gengiva	25.3x.11↔	Glossectomia totale, approccio transorale, senza ricostruzione
24.4x.00↔	Asportazione di lesione dentaria della mandibola, NAS	25.3x.12↔	Glossectomia totale, approccio transorale, ricostruzione con mucosa locale
24.4x.10↔	Asportazione di lesione dentaria della mandibola con apertura del seno mascellare o del pavimento nasale	25.3x.13↔	Glossectomia totale, approccio transorale, ricostruzione con lembo miocutaneo
24.4x.11↔	Asportazione di lesione dentaria della mandibola con esposizione del nervo	25.3x.14↔	Glossectomia totale, approccio transorale, ricostruzione con innesto libero con anastomosi microvascolare
24.4x.99↔	Asportazione di lesione dentaria della mandibola, altro	25.3x.19↔	Glossectomia totale, approccio transorale, con altra ricostruzione
24.5x.00↔	Alveoloplastica, NAS	25.3x.20↔	Glossectomia totale, approccio transmandibolare, NAS
24.5x.10↔	Alveoloplastica con innesto	25.3x.21↔	Glossectomia totale, approccio transmandibolare, senza ricostruzione
24.5x.99↔	Alveoloplastica, altro	25.3x.22↔	Glossectomia totale, approccio transmandibolare, ricostruzione con mucosa locale
24.7↔	Applicazione di apparecchio ortodontico	25.3x.23↔	Glossectomia totale, approccio transmandibolare, ricostruzione con lembo miocutaneo
24.91.00↔	Estensione o approfondimento del solco linguale o buccolabiale, NAS	25.3x.24↔	Glossectomia totale, approccio transmandibolare, ricostruzione con innesto libero con anastomosi microvascolare
24.91.10↔	Vestiboloplastica	25.3x.29↔	Glossectomia totale, approccio transmandibolare, con altra ricostruzione
24.91.11↔	Plastica del pavimento della bocca	25.3x.30↔	Pelviglossectomia totale, approccio transorale, NAS
24.91.99↔	Estensione o approfondimento del solco linguale o buccolabiale, altro	25.3x.31↔	Pelviglossectomia totale, approccio transorale, senza ricostruzione
24.99.00↔	Altri interventi sui denti, NAS	25.3x.32↔	Pelviglossectomia totale, approccio transorale, ricostruzione con mucosa locale
24.99.10↔	Esposizione di impianto endosseo con posa di distanziatore	25.3x.33↔	Pelviglossectomia totale, approccio transorale, ricostruzione con lembo miocutaneo
24.99.11↔	Stabilizzazione di un dente	25.3x.34↔	Pelviglossectomia totale, approccio transorale, ricostruzione con innesto libero con anastomosi microvascolare
24.99.20↔	Rialzo del seno mascellare mediante l'uso di distrattore endorale	25.3x.39↔	Pelviglossectomia totale, approccio transorale, con altra ricostruzione
24.99.99↔	Altri interventi sui denti, altro	25.3x.40↔	Pelviglossectomia totale, approccio transmandibolare, NAS
25.02↔	Biopsia aperta della lingua	25.3x.41↔	Pelviglossectomia totale, approccio transmandibolare, senza ricostruzione
25.1↔	Asportazione o distruzione di lesione o tessuto della lingua	25.3x.42↔	Pelviglossectomia totale, approccio transmandibolare, ricostruzione con mucosa locale
25.2x.00↔	Glossectomia parziale, NAS	25.3x.43↔	Pelviglossectomia totale, approccio transmandibolare, ricostruzione con lembo miocutaneo
25.2x.09↔	Glossectomia parziale, altro	25.3x.44↔	Pelviglossectomia totale, approccio transmandibolare, ricostruzione con innesto libero con anastomosi microvascolare
25.2x.10↔	Glossectomia parziale, approccio transorale, NAS	25.3x.49↔	Pelviglossectomia totale, approccio transmandibolare, con altra ricostruzione
25.2x.11↔	Glossectomia parziale, approccio transorale, senza ricostruzione	25.3x.50↔	Pelviglossomandibolectomia totale, NAS
25.2x.12↔	Glossectomia parziale, approccio transorale, ricostruzione con mucosa locale	25.3x.51↔	Pelviglossomandibolectomia totale, senza ricostruzione
25.2x.13↔	Glossectomia parziale, approccio transorale, ricostruzione con lembo miocutaneo	25.3x.52↔	Pelviglossomandibolectomia totale, ricostruzione con mucosa locale
25.2x.14↔	Glossectomia parziale, approccio transorale, ricostruzione con innesto libero con anastomosi microvascolare	25.3x.53↔	Pelviglossomandibolectomia totale, ricostruzione con lembo miocutaneo
25.2x.19↔	Glossectomia parziale, approccio transorale, con altra ricostruzione	25.3x.54↔	Pelviglossomandibolectomia totale, ricostruzione con innesto libero con anastomosi microvascolare
25.2x.20↔	Glossectomia parziale, approccio transmandibolare, NAS	25.3x.59↔	Pelviglossomandibolectomia totale, con altra ricostruzione
25.2x.21↔	Glossectomia parziale, approccio transmandibolare, senza ricostruzione		
25.2x.22↔	Glossectomia parziale, approccio transmandibolare, ricostruzione con mucosa locale		
25.2x.23↔	Glossectomia parziale, approccio transmandibolare, ricostruzione con lembo miocutaneo		
25.2x.24↔	Glossectomia parziale, approccio transmandibolare, ricostruzione con innesto libero con anastomosi microvascolare		
25.2x.29↔	Glossectomia parziale, approccio transmandibolare, con altra ricostruzione		
25.2x.30↔	Pelviglossectomia, approccio transorale, NAS		
25.2x.31↔	Pelviglossectomia, approccio transorale, senza ricostruzione		
25.2x.32↔	Pelviglossectomia, approccio transorale, ricostruzione con mucosa locale		
25.2x.33↔	Pelviglossectomia, approccio transorale, ricostruzione con lembo miocutaneo		
25.2x.34↔	Pelviglossectomia, approccio transorale, ricostruzione con innesto libero con anastomosi microvascolare		
25.2x.39↔	Pelviglossectomia, approccio transorale, con altra ricostruzione		
25.2x.40↔	Pelviglossectomia, approccio transmandibolare, NAS		

25.4x.00↔	Glossectomia radicale, NAS	26.31.99↔	Sialoadenectomia parziale, altro
25.4x.10↔	Glossectomia radicale, approccio transorale, NAS	26.32.00↔	Sialoadenectomia totale, NAS
25.4x.11↔	Glossectomia radicale, approccio transorale, senza ricostruzione	26.32.10↔	Parotidectomia totale con risparmio del nervo facciale, senza monitoraggio intraoperatorio del nervo facciale
25.4x.12↔	Glossectomia radicale, approccio transorale, ricostruzione con mucosa locale	26.32.11↔	Parotidectomia totale con risparmio del nervo facciale, con monitoraggio intraoperatorio del nervo facciale
25.4x.13↔	Glossectomia radicale, approccio transorale, ricostruzione con lembo miocutaneo	26.32.20↔	Parotidectomia totale con resezione e ricostruzione del nervo facciale
25.4x.14↔	Glossectomia radicale, approccio transorale, ricostruzione con innesto libero con anastomosi microvascolare	26.32.30↔	Asportazione totale della ghiandola sottomandibolare
25.4x.19↔	Glossectomia radicale, approccio transorale, con altra ricostruzione	26.32.99↔	Sialoadenectomia totale, altro
25.4x.20↔	Glossectomia radicale, approccio transmandibolare, NAS	26.41.00↔	Sutura di lacerazione di ghiandola salivare, NAS
25.4x.21↔	Glossectomia radicale, approccio transmandibolare, senza ricostruzione	26.41.10↔	Sutura di lacerazione di dotto salivare
25.4x.22↔	Glossectomia radicale, approccio transmandibolare, ricostruzione con mucosa locale	26.41.99↔	Sutura di lacerazione di ghiandola salivare, altro
25.4x.23↔	Glossectomia radicale, approccio transmandibolare, ricostruzione con lembo miocutaneo	26.42↔	Chiusura di fistola di ghiandola salivare
25.4x.24↔	Glossectomia radicale, approccio transmandibolare, ricostruzione con innesto libero con anastomosi microvascolare	26.49.00↔	Altri interventi di riparazione e di plastica su ghiandole o dotti salivari, NAS
25.4x.29↔	Glossectomia radicale, approccio transmandibolare, con altra ricostruzione	26.49.10↔	Fistolizzazione di ghiandola salivare
25.4x.30↔	Pelviglossectomia radicale, approccio transorale, NAS	26.49.11↔	Trapianto di apertura del dotto salivare
25.4x.31↔	Pelviglossectomia radicale, approccio transorale, senza ricostruzione	26.49.12↔	Riposizionamento di dotto salivare
25.4x.32↔	Pelviglossectomia radicale, approccio transorale, ricostruzione con mucosa locale	26.49.99↔	Altri interventi di riparazione e di plastica su ghiandole o dotti salivari, altro
25.4x.33↔	Pelviglossectomia radicale, approccio transorale, ricostruzione con lembo miocutaneo	26.99.00↔	Altri interventi su ghiandole o dotti salivari, NAS
25.4x.34↔	Pelviglossectomia radicale, approccio transorale, ricostruzione con innesto libero con anastomosi microvascolare	26.99.10↔	Legatura del dotto parotideo (di Stenone)
25.4x.39↔	Pelviglossectomia radicale, approccio transorale, con altra ricostruzione	26.99.20↔	Sialoendoscopia interventistica, NAS
25.4x.40↔	Pelviglossectomia radicale, approccio transmandibolare, NAS	26.99.21↔	Sialoendoscopia interventistica con dilatazione
25.4x.41↔	Pelviglossectomia radicale, approccio transmandibolare, senza ricostruzione	26.99.22↔	Sialoendoscopia interventistica con rimozione di corpo estraneo o calcolo
25.4x.42↔	Pelviglossectomia radicale, approccio transmandibolare, ricostruzione con mucosa locale	26.99.23↔	Sialoendoscopia interventistica con litotripsia intraduttale e rimozione di frammenti
25.4x.43↔	Pelviglossectomia radicale, approccio transmandibolare, ricostruzione con lembo miocutaneo	26.99.24↔	Sialoendoscopia interventistica con impiego di laser
25.4x.44↔	Pelviglossectomia radicale, approccio transmandibolare, ricostruzione con innesto libero con anastomosi microvascolare	26.99.29↔	Sialoendoscopia interventistica, altro
25.4x.49↔	Pelviglossectomia radicale, approccio transmandibolare, con altra ricostruzione	26.99.99↔	Altri interventi su ghiandole o dotti salivari, altro
25.4x.50↔	Pelviglossomandibolectomia radicale, NAS	27.0‡↔	Drenaggio della faccia e del pavimento della bocca
25.4x.51↔	Pelviglossomandibolectomia radicale, senza ricostruzione	27.1↔	Incisione del palato
25.4x.52↔	Pelviglossomandibolectomia radicale, ricostruzione con mucosa locale	27.21.00↔	Biopsia del palato osseo, NAS
25.4x.53↔	Pelviglossomandibolectomia radicale, ricostruzione con lembo miocutaneo	27.21.20↔	Biopsia a cielo aperto (con incisione) del palato osseo
25.4x.54↔	Pelviglossomandibolectomia radicale, ricostruzione con innesto libero con anastomosi microvascolare	27.21.99↔	Biopsia del palato osseo, altro
25.4x.59↔	Pelviglossomandibolectomia radicale, con altra ricostruzione	27.22.00↔	Biopsia dell'ugola e del palato molle, NAS
25.4x.99↔	Glossectomia radicale, altro	27.22.20↔	Biopsia a cielo aperto (con incisione) dell'ugola e del palato molle
25.59.00↔	Altri interventi di riparazione e di plastica sulla lingua, NAS	27.22.99↔	Biopsia dell'ugola e del palato molle, altro
25.59.10↔	Ricostruzione plastica della lingua, NAS	27.23.00↔	Biopsia del labbro, NAS
25.59.11↔	Plastica riduttiva della lingua	27.23.99↔	Biopsia del labbro, altro
25.59.99↔	Altri interventi di riparazione e di plastica sulla lingua, altro	27.24.00↔	Biopsia della bocca, struttura non specificata, NAS
25.92↔	Frenulectomia linguale	27.24.20↔	Biopsia a cielo aperto (con incisione) di mucosa della guancia, pavimento della bocca e altre strutture della bocca
25.93↔	Lisi di aderenze della lingua	27.24.99↔	Biopsia della bocca, struttura non specificata, altro
25.94↔	Altra glossotomia	27.31.00↔	Asportazione o distruzione locale di lesione o tessuto del palato osseo, NAS
26.12↔	Biopsia aperta di ghiandola o dotto salivare	27.31.10↔	Asportazione locale di lesione o tessuto del palato osseo
26.21↔	Marsupializzazione di cisti di ghiandola salivare	27.31.20↔	Asportazione parziale di lesione o tessuto del palato osseo
26.29.00↔	Altra asportazione di lesione di ghiandola salivare, NAS	27.31.30↔	Distruzione di lesione o tessuto del palato osseo
26.29.10↔	Distruzione di ghiandola salivare, NAS	27.31.99↔	Asportazione o distruzione locale di lesione o tessuto del palato osseo, altro
26.29.99↔	Altra asportazione di lesione di ghiandola salivare, altro	27.32.00↔	Asportazione o distruzione ampia di lesione o tessuto del palato osseo, NAS
26.30↔	Sialoadenectomia, NAS	27.32.10↔	Asportazione totale per via transorale di lesione o tessuto del palato osseo
26.31.00↔	Sialoadenectomia parziale, NAS	27.32.11↔	Asportazione radicale per via transmandibolare di lesione o tessuto del palato osseo [resezione in blocco]
26.31.10↔	Parotidectomia parziale senza monitoraggio intraoperatorio del nervo facciale	27.32.12↔	Asportazione radicale per via transfacciale di lesione o tessuto del palato osseo [resezione in blocco]
26.31.11↔	Parotidectomia parziale con monitoraggio intraoperatorio del nervo facciale	27.32.99↔	Asportazione o distruzione ampia di lesione o tessuto del palato osseo, altro
		27.42↔	Ampia asportazione di lesione del labbro
		27.43.00↔	Altra asportazione di lesione o tessuto del labbro, NAS
		27.43.10↔	Altra asportazione di lesione o tessuto del labbro, asportazione locale
		27.43.99↔	Altra asportazione di lesione o tessuto del labbro, altro
		27.44.00↔	Asportazione radicale di lesione del labbro, NAS

27.44.10↔	Asportazione radicale di lesione del labbro con controllo istografico	27.69.10↔	Riparazione plastica del palato molle
27.44.20↔	Asportazione radicale di lesione cutanea del labbro con innesto o trasposizione di cute	27.69.11↔	Riparazione plastica del palato osseo
27.44.99↔	Asportazione radicale di lesione del labbro, altro	27.69.99↔	Altra riparazione plastica del palato, altro
27.49.00↔	Altra asportazione della bocca, NAS	27.71↔	Incisione dell'ugola
27.49.10↔	Asportazione della guancia	27.72↔	Asportazione dell'ugola
27.49.11↔	Asportazione del pavimento della bocca	27.73↔	Riparazione dell'ugola
27.49.99↔	Altra asportazione della bocca, altro	27.79↔	Altri interventi sull'ugola
27.53↔	Chiusura di fistola della bocca	27.92↔	Incisione della bocca, struttura non specificata
27.54.00↔	Riparazione di schisi (congenita) del labbro, NAS	27.99↔	Altri interventi sul cavo orale
27.54.10↔	Labioplastica per schisi (congenita) del labbro	28.0↔	Incisione e drenaggio di strutture tonsillari e peritonsillari
27.54.11↔	Intervento secondario per schisi (congenita) del labbro	28.2x.00↔	Tonsillectomia senza adenoidectomia, NAS
27.54.99↔	Riparazione di schisi (congenita) del labbro, altro	28.2x.10↔	Resezione parziale di tonsilla [tonsillotomia] senza adenoidectomia
27.55.00↔	Innesto a tutto spessore di cute su labbro e bocca, NAS	28.2x.11↔	Tonsillectomia totale senza adenoidectomia
27.55.10↔	Piccolo innesto a tutto spessore su labbro e bocca	28.2x.12↔	Tonsillectomia per ascesso
27.55.20↔	Ampio innesto a tutto spessore su labbro e bocca	28.2x.99↔	Tonsillectomia senza adenoidectomia, altro
27.55.99↔	Innesto a tutto spessore di cute su labbro e bocca, altro	28.3x.00↔	Tonsillectomia con adenoidectomia, NAS
27.56.10↔	Piccolo innesto cutaneo sottile su labbro e bocca	28.3x.10↔	Resezione parziale di tonsilla [tonsillotomia] con adenoidectomia
27.56.20↔	Ampio innesto cutaneo a spessore parziale su labbro e bocca	28.3x.11↔	Tonsillectomia totale con adenoidectomia
27.56.30↔	Piccolo eteroinnesto di cute nel labbro	28.3x.12↔	Tonsillectomia per ascesso con adenoidectomia
27.56.40↔	Ampio eteroinnesto di cute nel labbro	28.3x.99↔	Tonsillectomia con adenoidectomia, altro
27.56.50↔	Piccolo omoinnesto di cute nel labbro	28.4↔	Asportazione di residuo tonsillare
27.56.60↔	Ampio omoinnesto di cute nel labbro	28.5x.00↔	Asportazione di tonsilla linguale, NAS
27.56.99↔	Altro innesto di cute su labbro e bocca, altro	28.5x.10↔	Asportazione di tonsilla linguale, transorale
27.57.10↔	Impianto di innesto libero con anastomosi microvascolare su labbro e bocca	28.5x.11↔	Asportazione di tonsilla linguale, mediante faringotomia
27.57.11↔	Impianto di lembo a distanza pedunculato su labbro e bocca	28.5x.99↔	Asportazione di tonsilla linguale, altro
27.57.99↔	Innesto di lembo pedunculato o libero su labbro e bocca, altro	28.6↔	Adenoidectomia senza tonsillectomia
27.58↔	Revisione di lembo pedunculato o libero o di innesto cutaneo libero di labbro e bocca	28.7x.00↔	Controllo di emorragia dopo tonsillectomia e adenoidectomia, NAS
27.59.00↔	Altra ricostruzione plastica di labbro e bocca, NAS	28.7x.10↔	Controllo di emorragia dopo tonsillectomia
27.59.10↔	Piccolo innesto cutaneo rigenerativo temporaneo nel labbro	28.7x.11↔	Controllo di emorragia dopo adenoidectomia
27.59.11↔	Ampio innesto cutaneo rigenerativo temporaneo nel labbro	28.7x.99↔	Controllo di emorragia dopo tonsillectomia e adenoidectomia, altro
27.59.20↔	Piccola copertura dei tessuti molli del labbro con cheratinociti coltivati	28.91↔	Rimozione di corpo estraneo da tonsille e adenoidi mediante incisione
27.59.21↔	Ampia copertura dei tessuti molli del labbro con cheratinociti coltivati	28.92↔	Asportazione di lesione di tonsille e adenoidi
27.59.30↔	Piccola copertura temporanea dei tessuti molli del labbro mediante combinazione di varie procedure	28.99↔	Altri interventi su tonsille e adenoidi
27.59.31↔	Ampia copertura temporanea dei tessuti molli del labbro mediante combinazione di varie procedure	29.0↔	Faringotomia
27.59.40↔	Altra ricostruzione plastica di labbro e bocca mediante innesto libero con anastomosi microvascolare	29.12.00↔	Biopsia faringea, NAS
27.59.41↔	Altra ricostruzione plastica di labbro e bocca con lembo a distanza pedunculato	29.12.20↔	Biopsia a cielo aperto dell'ipofaringe
27.59.50↔	Distacco del peduncolo dopo plastica cutanea del labbro	29.12.30↔	Biopsia a cielo aperto della nasofaringe
27.59.60↔	Inserzione di espansore tissutale nel labbro	29.12.99↔	Biopsia faringea, altro
27.59.99↔	Altra ricostruzione plastica di labbro e bocca, altro	29.2x.00↔	Asportazione di cisti o vestigia di fessura branchiale, NAS
27.61↔	Sutura di lacerazione del palato	29.2x.10↔	Asportazione di cisti laterale del collo
27.62.00↔	Correzione di palatoschisi, NAS	29.2x.11↔	Asportazione di cisti o vestigia di fessura branchiale quale intervento secondario
27.62.10↔	Ricostruzione plastica primaria del palato osseo senza innesto osseo	29.2x.20↔	Intervento su vestigia di arco branchiale, NAS
27.62.11↔	Ricostruzione plastica primaria del palato osseo con innesto osseo	29.2x.21↔	Intervento su vestigia di arco branchiale, intervento secondario
27.62.12↔	Ricostruzione plastica primaria del palato molle	29.2x.99↔	Asportazione di cisti o vestigia di fessura branchiale, altro
27.62.20↔	Ricostruzione plastica secondaria del palato osseo senza innesto osseo	29.31↔	Miotomia cricofaringea
27.62.21↔	Ricostruzione plastica secondaria del palato osseo con innesto osseo	29.32.00↔	Diverticolectomia faringea, NAS
27.62.22↔	Ricostruzione plastica secondaria del palato molle	29.32.10↔	Diverticolostomia endoscopica di diverticolo di Zenker
27.62.99↔	Correzione di palatoschisi, altro	29.32.11↔	Diverticolectomia di diverticolo di Zenker
27.63.00↔	Revisione di correzione di palatoschisi, NAS	29.32.99↔	Diverticolectomia faringea, altro
27.63.10↔	Revisione di correzione di palatoschisi, Gnatoplastica	29.33.00↔	Faringectomia (parziale), NAS
27.63.11↔	Revisione di correzione di palatoschisi, Gnatoplastica con osteoplastica	29.33.10↔	Faringectomia parziale, senza ricostruzione
27.63.20↔	Revisione di correzione di palatoschisi, Correzione secondaria di gnatoschisi	29.33.11↔	Faringectomia parziale, Ricostruzione con lembo pedunculato regionale o a distanza
27.63.99↔	Revisione di correzione di palatoschisi, altro	29.33.12↔	Faringectomia parziale, Ricostruzione con innesto libero con anastomosi microvascolare
27.64↔	Inserzione d'impianto palatino	29.33.20↔	Faringectomia totale, Ricostruzione con lembo pedunculato regionale o a distanza
27.69.00↔	Altra riparazione plastica del palato, NAS	29.33.21↔	Faringectomia totale, Ricostruzione con innesto libero con anastomosi microvascolare, innesto intestinale libero o pull-up gastrico
		29.33.99↔	Faringectomia (parziale), altro
		29.39↔	Altra asportazione o distruzione di lesione o tessuto della faringe
		29.4x.00↔	Intervento di plastica faringea, NAS
		29.4x.10↔	Intervento di plastica faringea, con mucosa locale o lembo cutaneo libero

29.4x.11↔	Intervento di plastica faringea, con lembo miocutaneo peduncolato	30.4x.17↔	Laringectomia radicale, con faringectomia, ricostruzione con pull-up gastrico
29.4x.12↔	Intervento di plastica faringea, con innesto con anastomosi microvascolare, innesto intestinale o pull-up gastrico	30.4x.19↔	Laringectomia radicale, con faringectomia, altra ricostruzione
29.4x.99↔	Intervento di plastica faringea, altro	30.4x.20↔	Laringectomia radicale, con faringectomia e tiroidectomia, senza ricostruzione
29.51↔	Sutura di lacerazione della faringe	30.4x.21↔	Laringectomia radicale, con faringectomia e tiroidectomia, ricostruzione con mucosa locale
29.52↔	Chiusura di fistola di fessura branchiale	30.4x.22↔	Laringectomia radicale, con faringectomia e tiroidectomia, ricostruzione con innesto non vascolarizzato
29.53↔	Chiusura di altra fistola della faringe	30.4x.23↔	Laringectomia radicale, con faringectomia e tiroidectomia, ricostruzione con lembo regionale peduncolato
29.54↔	Lisi di aderenze faringee	30.4x.24↔	Laringectomia radicale, con faringectomia e tiroidectomia, ricostruzione con lembo peduncolato
29.59↔	Altra riparazione della faringe	30.4x.25↔	Laringectomia radicale, con faringectomia e tiroidectomia, ricostruzione con innesto libero con anastomosi microvascolare
29.92↔	Sezione del nervo glossofaringeo	30.4x.26↔	Laringectomia radicale, con faringectomia e tiroidectomia, ricostruzione con innesto intestinale libero
29.99↔	Altri interventi sulla faringe	30.4x.27↔	Laringectomia radicale, con faringectomia e tiroidectomia, ricostruzione con pull-up gastrico
30.01↔	Marsupializzazione di cisti laringea	30.4x.29↔	Laringectomia radicale, con faringectomia e tiroidectomia, altra ricostruzione
30.09.00↔	Altra asportazione o distruzione di lesione o tessuto della laringe, NAS	30.4x.99↔	Laringectomia radicale, altro
30.09.10↔	Altra asportazione o distruzione di lesione o tessuto della laringe senza tirotomia	31.1‡↔	Tracheostomia temporanea
30.09.11↔	Decorticazione / stripping di corde vocali, senza tirotomia	31.21‡↔	Tracheostomia mediastinica
30.09.20↔	Altra asportazione o distruzione di lesione o tessuto della laringe, mediante tirotomia	31.29‡↔	Altra tracheostomia permanente
30.09.21↔	Decorticazione / stripping di corde vocali, mediante tirotomia	31.3↔	Altra incisione della laringe o trachea
30.09.99↔	Altra asportazione o distruzione di lesione o tessuto della laringe, altro	31.45↔	Biopsia aperta della laringe o trachea
30.1x.00↔	Emilaringectomia, NAS	31.61↔	Sutura di lacerazione della laringe
30.1x.10↔	Emilaringectomia, sopraglottica orizzontale	31.62↔	Chiusura di fistola della laringe
30.1x.11↔	Emilaringectomia, sopraglottica con asportazione della base della lingua	31.63↔	Revisione di laringostomia
30.1x.99↔	Emilaringectomia, altro	31.64↔	Riparazione di frattura della laringe
30.21↔	Epiglottidectomia	31.69.00↔	Altra riparazione della laringe, NAS
30.22.00↔	Cordectomia, NAS	31.69.10↔	Laringoplastica, NAS
30.22.10↔	Cordectomia, endolaringea	31.69.11↔	Laringoplastica di medializzazione, NAS
30.22.11↔	Cordectomia, mediante tirotomia	31.69.12↔	Laringoplastica di medializzazione, tiroplastica di tipo I
30.22.99↔	Cordectomia, altro	31.69.13↔	Laringoplastica di medializzazione mediante iniezione
30.29.00↔	Altra laringectomia parziale, NAS	31.69.14↔	Laringoplastica di medializzazione, per via esterna
30.29.10↔	Cricoidoepiglottopessia (CHEP)	31.69.20↔	Plastica di allargamento della glottide (endolaringea)
30.29.11↔	Cricoidopessia (CHP)	31.69.30↔	Cricotiroidopessia
30.29.20↔	Asportazione parziale faringolaringea	31.69.31↔	Aritenoidopessia
30.29.21↔	Laringectomia parziale frontale (Huet)	31.69.40↔	Costruzione / revisione di neoglottide
30.29.22↔	Laringectomia parziale frontolaterale (Leroux-Robert)	31.69.41↔	Ricostruzione plastica della laringe
30.29.30↔	Aritenoidectomia	31.69.42↔	Ricostruzione plastica di corda vocale
30.29.99↔	Altra laringectomia parziale, altro	31.69.99↔	Altra riparazione della laringe, altro
30.3x.00↔	Laringectomia totale, NAS	31.71↔	Sutura di lacerazione della trachea
30.3x.10↔	Laringectomia totale, senza ricostruzione	31.72↔	Chiusura di fistola esterna della trachea
30.3x.11↔	Laringectomia totale, ricostruzione con mucosa locale	31.73↔	Chiusura di altra fistola della trachea
30.3x.12↔	Laringectomia totale, ricostruzione con innesto non vascolarizzato	31.74‡↔	Revisione della tracheostomia
30.3x.13↔	Laringectomia totale, ricostruzione con lembo regionale peduncolato	31.75↔	Ricostruzione della trachea e costruzione di laringe artificiale
30.3x.14↔	Laringectomia totale, ricostruzione con lembo a distanza peduncolato	31.79.00↔	Altri interventi di riparazione e di plastica sulla trachea, NAS
30.3x.15↔	Laringectomia totale, ricostruzione con innesto libero con anastomosi microvascolare	31.79.10‡↔	Plastica di allargamento di tracheostomia
30.3x.16↔	Laringectomia totale, ricostruzione con innesto intestinale libero	31.79.11↔	Ricostruzione plastica (trapianto di trachea)
30.3x.17↔	Laringectomia totale, ricostruzione con pull-up gastrico	31.79.12↔	Tracheopessia
30.3x.19↔	Laringectomia totale, altra ricostruzione	31.79.13↔	Anastomosi termino-terminale della trachea (per lacerazione)
30.3x.99↔	Laringectomia totale, altro	31.79.14↔	Resezione cricotracheale
30.4x.00↔	Laringectomia radicale, NAS	31.79.15↔	Altra ricostruzione (plastica) della trachea per stenosi tracheale
30.4x.10↔	Laringectomia radicale, con faringectomia, senza ricostruzione	31.79.99↔	Altri interventi di riparazione e di plastica sulla trachea, altro
30.4x.11↔	Laringectomia radicale, con faringectomia, ricostruzione con mucosa locale	31.91↔	Sezione del nervo laringeo
30.4x.12↔	Laringectomia radicale, con faringectomia, ricostruzione con innesto non vascolarizzato	31.92↔	Lisi di aderenze della trachea o della laringe
30.4x.13↔	Laringectomia radicale, con faringectomia, ricostruzione con lembo regionale peduncolato	31.98↔	Altri interventi sulla laringe
30.4x.14↔	Laringectomia radicale, con faringectomia, ricostruzione con lembo peduncolato	31.99.00↔	Altri interventi sulla trachea, NAS
30.4x.15↔	Laringectomia radicale, con faringectomia, ricostruzione con innesto libero con anastomosi microvascolare	31.99.99↔	Altri interventi sulla trachea, altro
30.4x.16↔	Laringectomia radicale, con faringectomia, ricostruzione con innesto intestinale libero	32.09.00↔	Altra asportazione o distruzione locale di lesione o tessuto bronchiale, NAS
		32.09.10↔	Altra asportazione o distruzione locale di lesione o tessuto bronchiale, mediante toracotomia
		32.09.20↔	Altra asportazione o distruzione locale di lesione o tessuto bronchiale, mediante toracosopia
		32.09.99↔	Altra asportazione o distruzione locale di lesione o tessuto bronchiale, altro
		32.1x.00‡↔	Altra asportazione bronchiale, NAS



32.1x.10↔	Altra asportazione bronchiale, resezione della biforcazione	32.42.43↔	Lobectomia del polmone, bilobectomia, con dilatazione angioplastica
32.1x.20↔	Altra asportazione bronchiale, revisione per insufficienza di moncone bronchiale	32.42.44↔	Lobectomia del polmone, bilobectomia, con dilatazione broncoplastica e angioplastica
32.1x.99‡↔	Altra asportazione bronchiale, altro	32.42.49↔	Lobectomia del polmone, bilobectomia, altro
32.20↔	Asportazione di lesione o tessuto polmonare in toracosopia	32.42.99↔	Lobectomia del polmone, chirurgica a cielo aperto, altro
32.21↔	Plicatura di bolla enfisematosa	32.49↔	Altra lobectomia del polmone
32.22↔	Riduzione chirurgica del volume polmonare	32.50↔	Pneumonectomia in toracosopia
32.23↔	Escissione aperta di lesione o tessuto polmonare	32.51.00↔	Pneumonectomia, chirurgica a cielo aperto, NAS
32.24‡↔	Escissione percutanea di lesione o tessuto polmonare	32.51.10↔	Pneumonectomia, chirurgica a cielo aperto, senza linfadenectomia radicale, NAS
32.25↔	Asportazione di lesione o tessuto polmonare in toracosopia	32.51.11↔	Pneumonectomia, chirurgica a cielo aperto, senza linfadenectomia radicale, senza dilatazione broncoplastica o angioplastica
32.26↔	Escissione altra o non precisata di lesione o tessuto polmonare	32.51.12↔	Pneumonectomia, chirurgica a cielo aperto, senza linfadenectomia radicale, con dilatazione broncoplastica
32.29↔	Altra asportazione o distruzione locale di lesione o tessuto polmonare	32.51.13↔	Pneumonectomia, chirurgica a cielo aperto, senza linfadenectomia radicale, con dilatazione angioplastica
32.30↔	Resezione segmentale anatomica del polmone per via toracosopica	32.51.14↔	Pneumonectomia, chirurgica a cielo aperto, senza linfadenectomia radicale, con dilatazione broncoplastica nonché dilatazione angioplastica
32.39↔	Altra resezione segmentale anatomica non specificata del polmone	32.51.19↔	Pneumonectomia, chirurgica a cielo aperto, senza linfadenectomia radicale, altro
32.41.00↔	Lobectomia del polmone in toracosopia, NAS	32.51.20↔	Pneumonectomia, chirurgica a cielo aperto, con linfadenectomia radicale, NAS
32.41.10↔	Lobectomia del polmone, per via toracosopica, senza menzione di linfadenectomia radicale, NAS	32.51.21↔	Pneumonectomia, chirurgica a cielo aperto, con linfadenectomia radicale, senza dilatazione broncoplastica o angioplastica
32.41.11↔	Lobectomia del polmone, per via toracosopica, senza menzione di linfadenectomia radicale, senza dilatazione broncoplastica o angioplastica	32.51.22↔	Pneumonectomia, chirurgica a cielo aperto, con linfadenectomia radicale, con dilatazione broncoplastica
32.41.12↔	Lobectomia del polmone, per via toracosopica, senza menzione di linfadenectomia radicale, con dilatazione broncoplastica	32.51.23↔	Pneumonectomia, chirurgica a cielo aperto, con linfadenectomia radicale, con dilatazione angioplastica
32.41.13↔	Lobectomia del polmone, per via toracosopica, senza menzione di linfadenectomia radicale, con dilatazione broncoplastica	32.51.24↔	Pneumonectomia, chirurgica a cielo aperto, con linfadenectomia radicale, con dilatazione broncoplastica nonché dilatazione angioplastica
32.41.14↔	Lobectomia del polmone, per via toracosopica, senza menzione di linfadenectomia radicale, con dilatazione broncoplastica nonché dilatazione angioplastica	32.51.29↔	Pneumonectomia, chirurgica a cielo aperto, con linfadenectomia radicale, altro
32.41.19↔	Lobectomia del polmone, per via toracosopica, senza menzione di linfadenectomia radicale, altro	32.51.31↔	Pneumonectomia, chirurgica a cielo aperto, allargata
32.41.20↔	Lobectomia del polmone, per via toracosopica, con linfadenectomia radicale, NAS	32.51.99↔	Pneumonectomia, chirurgica a cielo aperto, altro
32.41.99↔	Lobectomia del polmone in toracosopia, altro	32.59↔	Altra pneumonectomia non specificata
32.42.00↔	Lobectomia del polmone, chirurgica a cielo aperto, NAS	32.6↔	Dissezione radicale delle strutture toraciche
32.42.10↔	Lobectomia del polmone, chirurgica a cielo aperto, senza menzione di linfadenectomia radicale, NAS	32.9‡↔	Altra asportazione del polmone
32.42.11↔	Lobectomia del polmone, chirurgica a cielo aperto, senza linfadenectomia radicale, senza dilatazione broncoplastica o angioplastica	33.20↔	Biopsia del polmone in toracosopia
32.42.12↔	Lobectomia del polmone, chirurgica a cielo aperto, senza linfadenectomia radicale, con dilatazione broncoplastica	33.24.10‡↔	Tracheobroncosopia (flessibile) (rigida) con brushing per prelievo di secreto o campione
32.42.13↔	Lobectomia del polmone, chirurgica a cielo aperto, senza linfadenectomia radicale, con dilatazione angioplastica	33.24.11‡↔	Tracheobroncosopia (flessibile) (rigida) con lavaggio broncoalveolare
32.42.14↔	Lobectomia del polmone, chirurgica a cielo aperto, senza linfadenectomia radicale, con dilatazione broncoplastica nonché dilatazione angioplastica	33.24.12‡↔	Tracheobroncosopia (flessibile) (rigida) con brushing del polmone
32.42.19↔	Lobectomia del polmone, chirurgica a cielo aperto, senza linfadenectomia radicale, altro	33.24.13‡↔	Tracheobroncosopia (flessibile) (rigida) con biopsia asportativa
32.42.20↔	Lobectomia del polmone, chirurgica a cielo aperto, con linfadenectomia radicale, NAS	33.24.14‡↔	Tracheobroncosopia (flessibile) (rigida) con agoaspirazione transbronchiale
32.42.21↔	Lobectomia del polmone, chirurgica a cielo aperto, con linfadenectomia radicale, senza dilatazione broncoplastica o angioplastica	33.24.16‡↔	Tracheobroncosopia con criobiopsia
32.42.22↔	Lobectomia del polmone, chirurgica a cielo aperto, con linfadenectomia radicale, con dilatazione broncoplastica	33.25↔	Biopsia a cielo aperto del bronco
32.42.23↔	Lobectomia del polmone, chirurgica a cielo aperto, con linfadenectomia radicale, con dilatazione angioplastica	33.26.00‡↔	Biopsia chiusa [percutanea] [agobiopsia] polmonare, NAS
32.42.24↔	Lobectomia del polmone, chirurgica a cielo aperto, con linfadenectomia radicale, con dilatazione broncoplastica, con dilatazione angioplastica	33.26.11‡↔	Biopsia transtoracica del polmone, con aspirazione con ago sottile
32.42.29↔	Lobectomia del polmone, chirurgica a cielo aperto, con linfadenectomia radicale, altro	33.26.12‡↔	Biopsia transtoracica del polmone, con Tru-cut senza marcatura con clip
32.42.30↔	Lobectomia del polmone, allargata	33.26.13‡↔	Biopsia transtoracica del polmone, con Tru-cut e marcatura con clip
32.42.40↔	Lobectomia del polmone, bilobectomia, NAS	33.26.99‡↔	Biopsia chiusa [percutanea] [agobiopsia] polmonare, altro
32.42.41↔	Lobectomia del polmone, bilobectomia, senza dilatazione broncoplastica o angioplastica	33.27‡↔	Biopsia endoscopica del polmone
32.42.42↔	Lobectomia del polmone, bilobectomia, con dilatazione broncoplastica	33.28↔	Biopsia a cielo aperto del polmone
		33.31↔	Distruzione del nervo frenico per collassamento del polmone
		33.33↔	Pneumoperitoneo per collasso del polmone
		33.34.10↔	Toracoplastica, parziale
		33.34.20↔	Toracoplastica, completa
		33.34.99↔	Toracoplastica, altro
		33.39↔	Altro collassamento chirurgico del polmone
		33.41↔	Sutura di lacerazione bronchiale
		33.42↔	Chiusura di fistola bronchiale
		33.43↔	Chiusura di lacerazione polmonare

33.50↔	Trapianto polmonare, NAS	33.91.22‡↔	Dilatazione bronchiale, per via endoscopica, con inserzione o sostituzione di stent/stentgraft di metallo
33.51↔	Trapianto polmonare monolaterale	33.91.23‡↔	Dilatazione bronchiale, per via endoscopica, con inserzione o sostituzione di stent/stentgraft ibrido/dinamico
33.52↔	Trapianto polmonare bilaterale	33.91.29‡↔	Dilatazione bronchiale, per via endoscopica, con inserzione o sostituzione di stent/stentgraft, altro
33.53↔	Ritripianto polmonare nella stessa degenza ospedaliera	33.92↔	Legatura di bronco
33.6x.00↔	Trapianto combinato cuore-polmone, NAS	34.02↔	Toracotomia esplorativa
33.6x.10↔	Ritripianto combinato cuore-polmone nella stessa degenza ospedaliera	34.03↔	Riapertura di toracotomia
33.6x.99↔	Trapianto combinato cuore-polmone, altro	34.04‡↔	Drenaggio pleurico (inserzione di catetere intercostale per drenaggio)
33.71.11‡↔	Inserzione endoscopica di valvola(e) bronchiale(i), una valvola	34.05‡↔	Creazione di shunt pleuroperitoneale
33.71.12‡↔	Inserzione endoscopica di valvola(e) bronchiale(i), due valvole	34.06‡↔	Drenaggio della cavità pleurica in toracosopia
33.71.13‡↔	Inserzione endoscopica di valvola(e) bronchiale(i), tre valvole	34.09.10‡↔	Altra incisione della pleura, Adesiolisi di polmone e parete toracica
33.71.14‡↔	Inserzione endoscopica di valvola(e) bronchiale(i), quattro valvole	34.1↔	Incisione del mediastino
33.71.16‡↔	Inserzione endoscopica di valvola(e) bronchiale(i), cinque valvole	34.20↔	Biopsia della pleura in toracosopia
33.71.17‡↔	Inserzione endoscopica di valvola(e) bronchiale(i), sei valvole	34.21.00↔	Toracosopia transpleurica, NAS
33.71.18‡↔	Inserzione endoscopica di valvola(e) bronchiale(i), sette valvole	34.21.10↔	Toracosopia transpleurica, primo intervento
33.71.1a‡↔	Inserzione endoscopica di valvola(e) bronchiale(i), otto valvole	34.21.20↔	Toracosopia transpleurica, reintervento
33.71.1b‡↔	Inserzione endoscopica di valvola(e) bronchiale(i), nove valvole	34.21.99↔	Toracosopia transpleurica, altro
33.71.1c‡↔	Inserzione endoscopica di valvola(e) bronchiale(i), dieci e più valvole	34.22↔	Mediastinoscopia
33.71.21‡↔	Sostituzione endoscopica di valvola(e) bronchiale(i), una valvola	34.23.20↔	Biopsia a cielo aperto della parete toracica
33.71.22‡↔	Sostituzione endoscopica di valvola(e) bronchiale(i), due valvole	34.26↔	Biopsia del mediastino a cielo aperto
33.71.23‡↔	Sostituzione endoscopica di valvola(e) bronchiale(i), tre valvole	34.27.00↔	Biopsia del diaframma, NAS
33.71.24‡↔	Sostituzione endoscopica di valvola(e) bronchiale(i), quattro valvole	34.27.20↔	Biopsia a cielo aperto del diaframma
33.71.26‡↔	Sostituzione endoscopica di valvola(e) bronchiale(i), cinque valvole	34.27.99↔	Biopsia del diaframma, altro
33.71.27‡↔	Sostituzione endoscopica di valvola(e) bronchiale(i), sei valvole	34.3x.00↔	Asportazione o distruzione di lesione o tessuto del mediastino, NAS
33.71.28‡↔	Sostituzione endoscopica di valvola(e) bronchiale(i), sette valvole	34.3x.10↔	Asportazione di lesione o tessuto del mediastino
33.71.2a‡↔	Sostituzione endoscopica di valvola(e) bronchiale(i), otto valvole	34.3x.20↔	Resezione di lesione o tessuto del mediastino, NAS
33.71.2b‡↔	Sostituzione endoscopica di valvola(e) bronchiale(i), nove valvole	34.3x.21↔	Resezione di lesione o tessuto del mediastino, senza resezione di organi mediastinici
33.71.2c‡↔	Sostituzione endoscopica di valvola(e) bronchiale(i), dieci e più valvole	34.3x.22↔	Resezione di lesione o tessuto del mediastino, con resezione polmonare o resezione parziale della parete toracica
33.72.00‡↔	Inserzione, sostituzione o rimozione endoscopica di spirali dei bronchi o del polmone, NAS	34.3x.23↔	Resezione di lesione o tessuto del mediastino, con resezione parziale del pericardio
33.72.09‡↔	Inserzione, sostituzione o rimozione endoscopica di spirali dei bronchi o del polmone, altro	34.3x.24↔	Resezione di lesione o tessuto del mediastino, con sostituzione vascolare mediante protesi
33.72.11‡↔	Inserzione endoscopica di spirali dei bronchi o del polmone, da 1 a 2 spirali	34.3x.25↔	Resezione di lesione o tessuto del mediastino, con resezione polmonare e sostituzione vascolare
33.72.12‡↔	Inserzione endoscopica di spirali dei bronchi o del polmone, da 3 a 4 spirali	34.3x.26↔	Resezione di lesione o tessuto del mediastino, con resezione polmonare e resezione parziale del pericardio
33.72.13‡↔	Inserzione endoscopica di spirali dei bronchi o del polmone, da 5 a 6 spirali	34.3x.27↔	Resezione di lesione o tessuto del mediastino, con resezione parziale del pericardio e sostituzione vascolare
33.72.14‡↔	Inserzione endoscopica di spirali dei bronchi o del polmone, da 7 a 8 spirali	34.3x.28↔	Resezione di lesione o tessuto del mediastino, con resezione parziale di polmone e pericardio e sostituzione vascolare
33.72.15‡↔	Inserzione endoscopica di spirali dei bronchi o del polmone, da 9 a 10 spirali	34.3x.29↔	Resezione di lesione o tessuto del mediastino, altro
33.72.16‡↔	Inserzione endoscopica di spirali dei bronchi o del polmone, da 11 a 12 spirali	34.3x.30↔	Distruzione di lesione o tessuto del mediastino
33.72.17‡↔	Inserzione endoscopica di spirali dei bronchi o del polmone, da 13 a 14 spirali	34.3x.99↔	Asportazione o distruzione di lesione o tessuto del mediastino, altro
33.72.18‡↔	Inserzione endoscopica di spirali dei bronchi o del polmone, da 15 a 16 spirali	34.4x.00↔	Asportazione o distruzione di lesione della parete toracica, NAS
33.72.1a‡↔	Inserzione endoscopica di spirali dei bronchi o del polmone, 17 e più spirali	34.4x.10↔	Asportazione di lesione della parete toracica
33.79.00‡↔	Inserzione endoscopica di altro dispositivo o sostanza nel(i) bronco(hi), NAS	34.4x.20↔	Resezione parziale di lesione della parete toracica, NAS
33.79.09‡↔	Inserzione endoscopica di altro dispositivo o sostanza nel(i) bronco(hi), altro	34.4x.21↔	Resezione parziale di lesione della parete toracica, senza ricostruzione
33.79.10‡↔	Inserzione endoscopica di sostanza per fini di riduzione del volume, NAS	34.4x.22↔	Resezione parziale di lesione della parete toracica, con ricostruzione
33.79.11‡↔	Inserzione endoscopica di gel per fini di riduzione biologica del volume	34.4x.30↔	Resezione di lesione della parete toracica, asportazione completa dello sterno, NAS
33.79.19‡↔	Inserzione endoscopica di sostanza per fini di riduzione del volume, altro	34.4x.31↔	Resezione di lesione della parete toracica, asportazione completa dello sterno, senza ricostruzione
33.91.20‡↔	Dilatazione bronchiale, per via endoscopica, con inserzione o sostituzione di stent/stentgraft, NAS	34.4x.32↔	Resezione di lesione della parete toracica, asportazione completa dello sterno, con ricostruzione
33.91.21‡↔	Dilatazione bronchiale, per via endoscopica, con inserzione o sostituzione di stent/stentgraft di materiale plastico	34.4x.40↔	Distruzione di lesione della parete toracica
		34.4x.99↔	Asportazione o distruzione di lesione della parete toracica, altro
		34.51.00↔	Pleurectomia e decorticazione del polmone, chirurgica a cielo aperto, NAS
		34.51.11↔	Pleurectomia e decorticazione radicale del polmone e della parete toracica senza resezione del pericardio o del diaframma, chirurgica a cielo aperto

34.51.12↔	Pleurectomia e decorticazione radicale del polmone e della parete toracica con resezione del pericardio, chirurgica a cielo aperto	34.79.32↔	Altra riparazione della parete toracica, riduzione aperta di frattura sternale, con placca
34.51.13↔	Pleurectomia e decorticazione radicale del polmone e della parete toracica con resezione del diaframma, chirurgica a cielo aperto	34.79.39↔	Altra riparazione della parete toracica, riduzione aperta di frattura sternale, altro
34.51.14↔	Pleurectomia e decorticazione radicale del polmone e della parete toracica con resezione del pericardio e del diaframma, chirurgica a cielo aperto	34.79.40↔	Altra riparazione della parete toracica, osteoplastica e innesto osseo
34.51.15↔	Pleurectomia e decorticazione parziale, chirurgica a cielo aperto	34.79.99↔	Altra riparazione della parete toracica, altro
34.51.16↔	Pleurectomia e decorticazione subtotale, chirurgica a cielo aperto	34.81↔	Asportazione di lesione o tessuto del diaframma
34.51.99↔	Pleurectomia e decorticazione del polmone, chirurgica a cielo aperto, altro	34.82↔	Sutura di lacerazione del diaframma
34.52.00↔	Pleurectomia e decorticazione del polmone, per via toracoscopica, NAS	34.83↔	Chiusura di fistola del diaframma
34.52.11↔	Pleurectomia e decorticazione radicale del polmone e della parete toracica senza resezione del pericardio o del diaframma, per via toracoscopica	34.84↔	Altra riparazione del diaframma
34.52.12↔	Pleurectomia e decorticazione radicale del polmone e della parete toracica con resezione del pericardio, per via toracoscopica	34.85↔	Impianto di pace-maker diaframmatico
34.52.13↔	Pleurectomia e decorticazione radicale del polmone e della parete toracica con resezione del diaframma, per via toracoscopica	34.89.00↔	Altri interventi sul diaframma, NAS
34.52.14↔	Pleurectomia e decorticazione radicale del polmone e della parete toracica con resezione del pericardio e del diaframma, per via toracoscopica	34.89.10↔	Altri interventi sul diaframma, incisione
34.52.15↔	Pleurectomia e decorticazione parziale, per via toracoscopica	34.89.99↔	Altri interventi sul diaframma, altro
34.52.16↔	Pleurectomia e decorticazione subtotale, per via toracoscopica	34.92.00‡↔	Iniezione intrapleurica, NAS
34.52.99↔	Pleurectomia e decorticazione del polmone, per via toracoscopica, altro	34.92.21‡↔	Iniezione intrapleurica, pleurodesi
34.59.10↔	Altra asportazione della pleura, pleurectomia toracoscopica	34.92.22‡↔	Pleurodesi chimica
34.59.20↔	Altra asportazione della pleura, pleurectomia chirurgica a cielo aperto	34.92.99‡↔	Iniezione intrapleurica, altro
34.6x.00↔	Pleurodesi, NAS	34.93↔	Riparazione della pleura
34.6x.11↔	Pleurodesi, chirurgica a cielo aperto, senza decorticazione	34.99.00↔	Altri interventi sul torace, NAS
34.6x.12↔	Pleurodesi, chirurgica a cielo aperto, con decorticazione	34.99.10↔	Prelievo di cartilagine costale per innesto
34.6x.13↔	Pleurodesi, chirurgica a cielo aperto, con talcaggio	34.99.99↔	Altri interventi sul torace, altro
34.6x.19↔	Pleurodesi, chirurgica a cielo aperto, altro	35.00↔	Valvulotomia a cuore chiuso, valvola non specificata
34.6x.20↔	Pleurodesi, per via toracoscopica, NAS	35.01↔	Valvulotomia a cuore chiuso, valvola aortica
34.6x.21↔	Pleurodesi, per via toracoscopica, senza decorticazione	35.02↔	Valvulotomia a cuore chiuso, valvola mitrale
34.6x.22↔	Pleurodesi, per via toracoscopica, con decorticazione	35.03↔	Valvulotomia a cuore chiuso, valvola polmonare
34.6x.23↔	Pleurodesi, per via toracoscopica, con talcaggio	35.04↔	Valvulotomia a cuore chiuso, valvola tricuspide
34.6x.29↔	Pleurodesi, per via toracoscopica, altro	35.10↔	Valvuloplastica a cuore aperto senza sostituzione, valvola non specificata
34.6x.99↔	Pleurodesi, altro	35.11.00↔	Valvuloplastica a cuore aperto della valvola aortica senza sostituzione, NAS
34.71↔	Sutura di lacerazione della parete toracica	35.11.10↔	Valvuloplastica a cuore aperto della valvola aortica
34.72↔	Chiusura di toracostomia	35.11.11↔	Sostituzione della radice aortica con conservazione della valvola (intervento di Tirone David)
34.73↔	Chiusura di altra fistola del torace	35.11.20↔	Ricostruzione a cuore aperto della valvola aortica, senza sostituzione, per anomalie valvolari congenite
34.74↔	Riparazione di deformità del torace	35.11.99↔	Valvuloplastica a cuore aperto della valvola aortica senza sostituzione, altro
34.79.00↔	Altra riparazione della parete toracica, NAS	35.12.00↔	Valvuloplastica a cuore aperto della valvola mitrale senza sostituzione, NAS
34.79.10↔	Altra riparazione della parete toracica, chiusura secondaria di toracotomia, NAS	35.12.10↔	Valvulotomia a cuore aperto della valvola mitrale
34.79.11↔	Altra riparazione della parete toracica, chiusura secondaria di toracotomia, con filo	35.12.11↔	Ricostruzione a cuore aperto di cuspidi mitrale
34.79.12↔	Altra riparazione della parete toracica, chiusura secondaria di toracotomia, con placca	35.12.20↔	Ricostruzione a cuore aperto della valvola mitrale, senza sostituzione, per anomalie valvolari congenite
34.79.19↔	Altra riparazione della parete toracica, chiusura secondaria di toracotomia, altro	35.12.99↔	Valvuloplastica a cuore aperto della valvola mitrale senza sostituzione, altro
34.79.20↔	Altra riparazione chirurgica a cielo aperto, della parete toracica, stabilizzazione, NAS	35.13.00↔	Valvuloplastica a cuore aperto della valvola polmonare senza sostituzione, NAS
34.79.21↔	Altra riparazione chirurgica a cielo aperto, della parete toracica, stabilizzazione, con filo	35.13.10↔	Valvulotomia a cuore aperto della valvola polmonare
34.79.22↔	Altra riparazione chirurgica a cielo aperto, della parete toracica, stabilizzazione, con placca	35.13.20↔	Ricostruzione a cuore aperto della valvola polmonare, senza sostituzione, per anomalie valvolari congenite
34.79.29↔	Altra riparazione chirurgica a cielo aperto della parete toracica, stabilizzazione, altro	35.13.99↔	Valvuloplastica a cuore aperto della valvola polmonare senza sostituzione, altro
34.79.30↔	Altra riparazione della parete toracica, riduzione aperta di frattura sternale, NAS	35.14.00↔	Valvuloplastica a cuore aperto della valvola tricuspide senza sostituzione, NAS
34.79.31↔	Altra riparazione della parete toracica, riduzione aperta di frattura sternale, con filo	35.14.10↔	Valvulotomia a cuore aperto della valvola tricuspide
		35.14.11↔	Ricostruzione a cuore aperto di cuspidi della valvola tricuspide
		35.14.20↔	Ricostruzione a cuore aperto della valvola tricuspide, senza sostituzione, per anomalie valvolari congenite
		35.14.99↔	Valvuloplastica a cuore aperto della valvola tricuspide senza sostituzione, altro
		35.19.00↔	Valvuloplastica a cuore aperto, senza sostituzione, altra valvola, NAS
		35.19.10↔	Ricostruzione a cuore aperto di valvola atrioventricolare, senza sostituzione, per anomalie valvolari congenite
		35.19.11↔	Ricostruzione a cuore aperto di valvola del tronco arterioso, senza sostituzione, per anomalie valvolari congenite
		35.19.99↔	Valvuloplastica a cuore aperto, senza sostituzione, altra valvola, altro
		35.20↔	Sostituzione di valvola cardiaca non specificata
		35.21.00↔	Sostituzione della valvola aortica con protesi, NAS

35.21.10↔	Sostituzione della valvola aortica con protesi, bioprotesi	35.41.10↔	Allargamento di difetto esistente del setto atriale, tecnica a cielo aperto
35.21.11↔	Sostituzione della valvola aortica con bioprotesi, protesi autoespandente, senza sutura, chirurgica a cielo aperto	35.41.20↔	Allargamento di difetto esistente del setto atriale, tecnica chiusa
35.21.12↔	Sostituzione della valvola aortica con protesi, bioprotesi stentless, chirurgica a cielo aperto	35.41.99↔	Allargamento di difetto esistente del setto atriale, altro
35.21.20↔	Impianto di protesi vascolare valvolata, valvola aortica biologica	35.42.00↔	Creazione di difetto settale nel cuore, NAS
35.21.99↔	Sostituzione della valvola aortica con protesi, altro	35.42.10↔	Creazione di difetto settale nel cuore, tecnica a cielo aperto
35.22.00↔	Altra sostituzione della valvola aortica, NAS	35.42.20↔	Creazione di difetto settale nel cuore, tecnica chiusa
35.22.10↔	Impianto mini-invasivo di valvola aortica, NAS	35.42.99↔	Creazione di difetto settale nel cuore, altro
35.22.11↔	Impianto mini-invasivo di valvola aortica, transapicale	35.43.00↔	Allargamento di difetto esistente del setto interventricolare, NAS
35.22.12↔	Impianto mini-invasivo di valvola aortica, per via transapicale, mediante sistema percutaneo transapicale di accesso e chiusura	35.43.10↔	Allargamento di difetto esistente del setto interventricolare, tecnica a cielo aperto
35.22.13↔	Impianto mini-invasivo di valvola aortica, accesso transaortico	35.43.20↔	Allargamento di difetto esistente del setto interventricolare, tecnica chiusa
35.22.19↔	Impianto mini-invasivo di valvola aortica, altro	35.43.99↔	Allargamento di difetto esistente del setto interventricolare, altro
35.22.20↔	Sostituzione della valvola aortica mediante autotrapianto [intervento di Ross]	35.50↔	Riparazione di difetto settale non specificato del cuore con protesi
35.22.21↔	Sostituzione a cielo aperto di protesi valvolare aortica meccanica	35.51↔	Riparazione di difetto del setto atriale con protesi, tecnica aperta
35.22.30↔	Impianto di protesi vascolare valvolata, valvola aortica meccanica	35.53↔	Riparazione con protesi di difetto del setto interventricolare, per via aperta
35.22.99↔	Altra sostituzione della valvola aortica, altro	35.54↔	Riparazione con protesi di difetto dei cuscinetti endocardiaci
35.23↔	Sostituzione della valvola mitrale con bioprotesi	35.55↔	Riparazione con protesi di difetto del setto interventricolare, per via chiusa
35.24↔	Altra sostituzione di valvola mitrale con protesi	35.60↔	Riparazione di difetto di setto non specificato del cuore con innesto tissutale
35.25.00↔	Sostituzione della valvola polmonare con protesi, NAS	35.61↔	Riparazione di difetto del setto atriale con innesto tissutale
35.25.10↔	Sostituzione della valvola polmonare con protesi, bioprotesi	35.62↔	Riparazione di difetto del setto ventricolare con innesto tissutale
35.25.20↔	Impianto di protesi vascolare valvolata, valvola polmonare biologica	35.63↔	Riparazione di difetto dei cuscinetti endocardiaci con innesto tissutale
35.25.99↔	Sostituzione della valvola polmonare con protesi, altro	35.70↔	Altra e non specificata riparazione di difetto settale non specificato del cuore
35.26.00↔	Altra sostituzione della valvola polmonare, NAS	35.71↔	Altra e non specificata riparazione di difetto del setto atriale
35.26.10↔	Impianto mini-invasivo di valvola polmonare, NAS	35.72.00↔	Riparazione di difetto del setto ventricolare, NAS
35.26.19↔	Impianto mini-invasivo di valvola polmonare, altro	35.72.10↔	Chiusura di difetto del setto ventricolare acquisito
35.26.20↔	Impianto di protesi vascolare valvolata, valvola polmonare meccanica	35.72.99↔	Riparazione di difetto del setto ventricolare, altro
35.26.99↔	Altra sostituzione della valvola polmonare, altro	35.73↔	Altra e non specificata riparazione di difetto dei cuscinetti endocardiaci
35.27↔	Sostituzione di valvola tricuspide con bioprotesi	35.81↔	Correzione totale di tetralogia di Fallot
35.28↔	Altra sostituzione di valvola tricuspide con protesi	35.82↔	Correzione totale di completa anomalia della connessione venosa polmonare
35.29.00↔	Sostituzione di valvola cardiaca, altra valvola, NAS	35.83↔	Correzione totale del tronco arterioso
35.29.10↔	Sostituzione di valvola atrioventricolare per anomalie valvolari congenite	35.84↔	Correzione totale di trasposizione di grandi vasi, NAC
35.29.20↔	Sostituzione di valvola del tronco arterioso per anomalie valvolari congenite	35.85↔	Intervento di Norwood stadio I
35.29.99↔	Sostituzione di valvola cardiaca, altra valvola, altro	35.91↔	Trasposizione interatriale del ritorno venoso
35.31↔	Interventi sul muscolo papillare	35.92↔	Creazione di condotto fra ventricolo destro e arteria polmonare
35.32↔	Interventi sulle corde tendinee	35.93↔	Creazione di condotto fra il ventricolo sinistro e l'aorta
35.33.00↔	Anuloplastica, NAS	35.94↔	Creazione di condotto fra l'atrio e arteria polmonare
35.33.10↔	Anuloplastica della valvola mitrale, NAS	35.95.00↔	Revisione di procedure correttive del cuore, NAS
35.33.11↔	Anuloplastica della valvola mitrale, a cielo aperto	35.95.10↔	Rifissazione di protesi valvolare cardiaca, NAS
35.33.19↔	Anuloplastica della valvola mitrale, altro	35.95.11↔	Rifissazione di protesi valvolare aortica
35.33.20↔	Anuloplastica della valvola polmonare, NAS	35.95.12↔	Rifissazione di protesi valvolare mitralica
35.33.21↔	Anuloplastica della valvola polmonare, a cielo aperto	35.95.13↔	Rifissazione di protesi valvolare polmonare
35.33.29↔	Anuloplastica della valvola polmonare, altro	35.95.14↔	Rifissazione di protesi valvolare tricuspide
35.33.30↔	Anuloplastica della valvola tricuspide, NAS	35.95.19↔	Rifissazione di protesi valvolare cardiaca, altro
35.33.31↔	Anuloplastica della valvola tricuspide, a cielo aperto	35.95.99↔	Revisione di procedure correttive del cuore, altro
35.33.39↔	Anuloplastica della valvola tricuspide, altro	35.96.00↔	Valvuloplastica percutanea transluminale, NAS
35.33.40↔	Anuloplastica della valvola aortica, NAS	35.96.09↔	Valvuloplastica percutanea transluminale, altro
35.33.41↔	Anuloplastica della valvola aortica, a cielo aperto	35.96.10↔	Valvuloplastica percutanea, NAS
35.33.49↔	Anuloplastica della valvola aortica, altro	35.96.11↔	Sostituzione della valvola aortica, endovascolare, transluminale
35.33.99↔	Anuloplastica, altro	35.96.12↔	Sostituzione della valvola polmonare, endovascolare
35.34↔	Infundibulectomia	35.96.20↔	Ricostruzione endovascolare della valvola mitrale, NAS
35.35.00↔	Interventi sulle trabecole carnose del cuore, NAS	35.96.21↔	Ricostruzione endovascolare della valvola mitrale, transarteriosa
35.35.10↔	Resezione fibrosa o muscolare sottovalvolare aortica	35.96.22↔	Ricostruzione endovascolare della valvola mitrale, transvenosa
35.35.99↔	Interventi sulle trabecole carnose del cuore, altro	35.96.23↔	Anuloplastica mitralica, endovascolare
35.39.00↔	Interventi su altre strutture adiacenti alle valvole del cuore, NAS	35.96.24↔	Sostituzione della valvola mitrale, endovascolare
35.39.10↔	Resezione sopravalvolare, valvola cardiaca, NAS	35.96.29↔	Ricostruzione endovascolare della valvola mitrale, altro
35.39.11↔	Resezione sopravalvolare aortica	35.98.00↔	Altri interventi sui setti del cuore, NAS
35.39.12↔	Resezione sopravalvolare polmonare	35.98.10↔	Riparazione percutanea-transluminale di difetto del setto atriale, NAS
35.39.19↔	Resezione sopravalvolare, altra valvola cardiaca	35.98.11↔	Riparazione percutanea-transluminale di difetto del setto atriale (un dispositivo di chiusura)
35.39.99↔	Interventi su altre strutture adiacenti alle valvole del cuore, altro		
35.41.00↔	Allargamento di difetto esistente del setto atriale, NAS		

35.98.12↔	Riparazione percutanea-transluminale di difetto del setto atriale (più di un dispositivo di chiusura)	36.11.31↔	Bypass semplice (aorto)coronarico, mini-invasivo, con arteria autologa, arteria radiale
35.98.19↔	Riparazione percutanea-transluminale di difetto del setto atriale, altro	36.11.32↔	Bypass semplice (aorto)coronarico, mini-invasivo, con arteria autologa, arteria mammaria interna (arteria toracica interna)
35.98.30↔	Riparazione percutanea-transluminale di difetto del setto ventricolare	36.11.33↔	Bypass semplice (aorto)coronarico, mini-invasivo, con arteria autologa, innesto libero di arteria mammaria interna (IMA) (arteria toracica interna)
35.98.99↔	Altri interventi sui setti del cuore, altro	36.11.34↔	Bypass semplice (aorto)coronarico, mini-invasivo, con arteria autologa, arteria addominale
35.99.00↔	Altri interventi sulle valvole del cuore, NAS	36.11.35↔	Bypass semplice (aorto)coronarico, mini-invasivo, con arteria autologa, altra arteria
35.99.10↔	Altri interventi per anomalie valvolari cardiache congenite, NAS	36.11.36↔	Bypass semplice (aorto)coronarico, mini-invasivo, con vena autologa, senza mesh esterno di supporto
35.99.11↔	Altri interventi per anomalie valvolari cardiache congenite, valvola aortica	36.11.37↔	Bypass semplice (aorto)coronarico, mini-invasivo, con vena autologa, con mesh esterno di supporto
35.99.12↔	Altri interventi per anomalie valvolari cardiache congenite, valvola mitrale	36.11.38↔	Bypass semplice (aorto)coronarico, mini-invasivo, con xenotrapianto
35.99.13↔	Altri interventi per anomalie valvolari cardiache congenite, valvola polmonare	36.11.3a↔	Bypass semplice (aorto)coronarico, mini-invasivo, con protesi vascolare
35.99.14↔	Altri interventi per anomalie valvolari cardiache congenite, valvola tricuspide	36.11.99↔	Bypass semplice (aorto)coronarico, secondo la tecnica e il materiale, altro
35.99.15↔	Altri interventi per anomalie valvolari cardiache congenite, valvola atrioventricolare o del tronco arterioso	36.12.00↔	Duplici bypass (aorto)coronarico, secondo la tecnica e il materiale, NAS
35.99.19↔	Altri interventi per anomalie valvolari cardiache congenite, altra valvola	36.12.21↔	Duplici bypass (aorto)coronarico, chirurgico a cielo aperto (toracotomia, minitoracotomia, sternotomia), con arteria autologa, arteria radiale
35.99.20↔	Altri interventi sulle valvole del cuore, mini-invasivi	36.12.22↔	Duplici bypass (aorto)coronarico, chirurgico a cielo aperto (toracotomia, minitoracotomia, sternotomia), con arteria autologa, arteria mammaria interna (arteria toracica interna)
35.99.99↔	Altri interventi sulle valvole del cuore, altro	36.12.23↔	Duplici bypass (aorto)coronarico, chirurgico a cielo aperto (toracotomia, minitoracotomia, sternotomia), con arteria autologa, innesto libero di arteria mammaria interna (IMA) (arteria toracica interna)
36.03↔	Angioplastica dell'arteria coronarica a torace aperto	36.12.24↔	Duplici bypass (aorto)coronarico, chirurgico a cielo aperto (toracotomia, minitoracotomia, sternotomia), con arteria autologa, arteria addominale
36.04↔	Infusione trombolitica intracoronarica	36.12.25↔	Duplici bypass (aorto)coronarico, chirurgico a cielo aperto (toracotomia, minitoracotomia, sternotomia), con arteria autologa, altra arteria
36.06.00↔	Inserzione di stent coronarico(i) senza liberazione di sostanze medicamentose, NAS	36.12.26↔	Duplici bypass (aorto)coronarico, chirurgico a cielo aperto (toracotomia, minitoracotomia, sternotomia), con vena autologa, senza mesh esterno di supporto
36.06.10↔	Inserzione di stent coronarico(i) senza liberazione di sostanze medicamentose, stent biorassorbibile(i)	36.12.27↔	Duplici bypass (aorto)coronarico, chirurgico a cielo aperto (toracotomia, minitoracotomia, sternotomia), con vena autologa, con mesh esterno di supporto
36.06.11↔	Inserzione di stent coronarico(i) senza liberazione di sostanze medicamentose, autoespandente	36.12.28↔	Duplici bypass (aorto)coronarico, chirurgico a cielo aperto (toracotomia, minitoracotomia, sternotomia), con xenotrapianto
36.06.99↔	Inserzione di stent coronarico(i) senza liberazione di sostanze medicamentose, altro	36.12.2a↔	Duplici bypass (aorto)coronarico, chirurgico a cielo aperto (toracotomia, minitoracotomia, sternotomia), con protesi vascolare
36.07.00↔	Inserzione di stent(s) coronarico con liberazione di sostanze medicamentose, NAS	36.12.31↔	Duplici bypass (aorto)coronarico, mini-invasivo, con arteria autologa, arteria radiale
36.07.10↔	Inserzione di stent(s) coronarico con liberazione di sostanze medicamentose, stent(s) bioassorbibile	36.12.32↔	Duplici bypass (aorto)coronarico, mini-invasivo, con arteria autologa, arteria mammaria interna (arteria toracica interna)
36.07.11↔	Inserzione di stent coronarico(i) con liberazione di sostanze medicamentose, autoespandente	36.12.33↔	Duplici bypass (aorto)coronarico, mini-invasivo, con arteria autologa, innesto libero di arteria mammaria interna (IMA) (arteria toracica interna)
36.07.99↔	Inserzione di stent(s) coronarico con liberazione di sostanze medicamentose, altro	36.12.34↔	Duplici bypass (aorto)coronarico, mini-invasivo, con arteria autologa, arteria addominale
36.09↔	Altra rimozione di ostruzione dell'arteria coronarica	36.12.35↔	Duplici bypass (aorto)coronarico, mini-invasivo, con arteria autologa, altra arteria
36.10↔	Bypass aortocoronarico per rivascularizzazione cardiaca, NAS	36.12.36↔	Duplici bypass (aorto)coronarico, mini-invasivo, con vena autologa, senza mesh esterno di supporto
36.11.00↔	Bypass semplice (aorto)coronarico, secondo la tecnica e il materiale, NAS	36.12.37↔	Duplici bypass (aorto)coronarico, mini-invasivo, con vena autologa, con mesh esterno di supporto
36.11.21↔	Bypass semplice (aorto)coronarico, chirurgico a cielo aperto (toracotomia, minitoracotomia, sternotomia), con arteria autologa, arteria radiale	36.12.38↔	Duplici bypass (aorto)coronarico, mini-invasivo, con xenotrapianto
36.11.22↔	Bypass semplice (aorto)coronarico, chirurgico a cielo aperto (toracotomia, minitoracotomia, sternotomia), con arteria autologa, arteria mammaria interna (arteria toracica interna)	36.12.3a↔	Duplici bypass (aorto)coronarico, mini-invasivo, con protesi vascolare
36.11.23↔	Bypass semplice (aorto)coronarico, chirurgico a cielo aperto (toracotomia, minitoracotomia, sternotomia), con arteria autologa, innesto libero di arteria mammaria interna (IMA) (arteria toracica interna)	36.12.99↔	Duplici bypass (aorto)coronarico, secondo la tecnica e il materiale, altro
36.11.24↔	Bypass semplice (aorto)coronarico, chirurgico a cielo aperto (toracotomia, minitoracotomia, sternotomia), con arteria autologa, arteria addominale	36.13.00↔	Triplice bypass (aorto)coronarico, secondo la tecnica e il materiale, NAS
36.11.25↔	Bypass semplice (aorto)coronarico, chirurgico a cielo aperto (toracotomia, minitoracotomia, sternotomia), con arteria autologa, altra arteria		
36.11.26↔	Bypass semplice (aorto)coronarico, chirurgico a cielo aperto (toracotomia, minitoracotomia, sternotomia), con vena autologa, senza mesh esterno di supporto		
36.11.27↔	Bypass semplice (aorto)coronarico, chirurgico a cielo aperto (toracotomia, minitoracotomia, sternotomia), con vena autologa, con mesh esterno di supporto		
36.11.28↔	Bypass semplice (aorto)coronarico, chirurgico a cielo aperto (toracotomia, minitoracotomia, sternotomia), con xenotrapianto		
36.11.2a↔	Bypass semplice (aorto)coronarico, chirurgico a cielo aperto (toracotomia, minitoracotomia, sternotomia), con protesi vascolare		

36.13.21↔	Triplice bypass (aorto)coronarico, chirurgico a cielo aperto (toracotomia, minitoracotomia, sternotomia), con arteria autologa, arteria radiale	36.18.1a↔	Quadruplo bypass (aorto)coronarico, chirurgico a cielo aperto (toracotomia, minitoracotomia, sternotomia), con protesi vascolare
36.13.22↔	Triplice bypass (aorto)coronarico, chirurgico a cielo aperto (toracotomia, minitoracotomia, sternotomia), con arteria autologa, arteria mammaria interna (arteria toracica interna)	36.18.21↔	Quadruplo bypass (aorto)coronarico, mini-invasivo, con arteria autologa, arteria radiale
36.13.23↔	Triplice bypass (aorto)coronarico, chirurgico a cielo aperto (toracotomia, minitoracotomia, sternotomia), con arteria autologa, innesto libero di arteria mammaria interna (IMA) (arteria toracica interna)	36.18.22↔	Quadruplo bypass (aorto)coronarico, mini-invasivo, con arteria autologa, arteria mammaria interna (arteria toracica interna)
36.13.24↔	Triplice bypass (aorto)coronarico, chirurgico a cielo aperto (toracotomia, minitoracotomia, sternotomia), con arteria autologa, arteria addominale	36.18.23↔	Quadruplo bypass (aorto)coronarico, mini-invasivo, con arteria autologa, innesto libero di arteria mammaria interna (IMA) (arteria toracica interna)
36.13.25↔	Triplice bypass (aorto)coronarico, chirurgico a cielo aperto (toracotomia, minitoracotomia, sternotomia), con arteria autologa, altra arteria	36.18.24↔	Quadruplo bypass (aorto)coronarico, mini-invasivo, con arteria autologa, arteria addominale
36.13.26↔	Triplice bypass (aorto)coronarico, chirurgico a cielo aperto (toracotomia, minitoracotomia, sternotomia), con vena autologa, senza mesh esterno di supporto	36.18.25↔	Quadruplo bypass (aorto)coronarico, mini-invasivo, con arteria autologa, altra arteria
36.13.27↔	Triplice bypass (aorto)coronarico, chirurgico a cielo aperto (toracotomia, minitoracotomia, sternotomia), con vena autologa, con mesh esterno di supporto	36.18.26↔	Quadruplo bypass (aorto)coronarico, mini-invasivo, con vena autologa, senza mesh esterno di supporto
36.13.28↔	Triplice bypass (aorto)coronarico, chirurgico a cielo aperto (toracotomia, minitoracotomia, sternotomia), con xenotrapianto	36.18.27↔	Quadruplo bypass (aorto)coronarico, mini-invasivo, con vena autologa, con mesh esterno di supporto
36.13.2a↔	Triplice bypass (aorto)coronarico, chirurgico a cielo aperto (toracotomia, minitoracotomia, sternotomia), con protesi vascolare	36.18.28↔	Quadruplo bypass (aorto)coronarico, mini-invasivo, con xenotrapianto
36.13.31↔	Triplice bypass (aorto)coronarico, mini-invasivo, con arteria autologa, arteria radiale	36.18.2a↔	Quadruplo bypass (aorto)coronarico, mini-invasivo, con protesi vascolare
36.13.32↔	Triplice bypass (aorto)coronarico, mini-invasivo, con arteria autologa, arteria mammaria interna (arteria toracica interna)	36.18.99↔	Quadruplo bypass (aorto)coronarico, secondo la tecnica e il materiale, altro
36.13.33↔	Triplice bypass (aorto)coronarico, mini-invasivo, con arteria autologa, innesto libero di arteria mammaria interna (IMA) (arteria toracica interna)	36.19↔	Altro bypass per rivascularizzazione cardiaca
36.13.34↔	Triplice bypass (aorto)coronarico, mini-invasivo, con arteria autologa, arteria addominale	36.1a.00↔	Quintuplo bypass (aorto)coronarico, secondo la tecnica e il materiale, NAS
36.13.35↔	Triplice bypass (aorto)coronarico, mini-invasivo, con arteria autologa, altra arteria	36.1a.11↔	Quintuplo bypass (aorto)coronarico, chirurgico a cielo aperto (toracotomia, minitoracotomia, sternotomia), con arteria autologa, arteria radiale
36.13.36↔	Triplice bypass (aorto)coronarico, mini-invasivo, con vena autologa, senza mesh esterno di supporto	36.1a.12↔	Quintuplo bypass (aorto)coronarico, chirurgico a cielo aperto (toracotomia, minitoracotomia, sternotomia), con arteria autologa, arteria mammaria interna (arteria toracica interna)
36.13.37↔	Triplice bypass (aorto)coronarico, mini-invasivo, con vena autologa, con mesh esterno di supporto	36.1a.13↔	Quintuplo bypass (aorto)coronarico, chirurgico a cielo aperto (toracotomia, minitoracotomia, sternotomia), con arteria autologa, innesto libero di arteria mammaria interna (IMA) (arteria toracica interna)
36.13.38↔	Triplice bypass (aorto)coronarico, mini-invasivo, con xenotrapianto	36.1a.14↔	Quintuplo bypass (aorto)coronarico, chirurgico a cielo aperto (toracotomia, minitoracotomia, sternotomia), con arteria autologa, arteria addominale
36.13.3a↔	Triplice bypass (aorto)coronarico, mini-invasivo, con protesi vascolare	36.1a.15↔	Quintuplo bypass (aorto)coronarico, chirurgico a cielo aperto (toracotomia, minitoracotomia, sternotomia), con arteria autologa, altra arteria
36.13.99↔	Triplice bypass (aorto)coronarico, secondo la tecnica e il materiale, altro	36.1a.16↔	Quintuplo bypass (aorto)coronarico, chirurgico a cielo aperto (toracotomia, minitoracotomia, sternotomia), con vena autologa, senza mesh esterno di supporto
36.18.00↔	Quadruplo bypass (aorto)coronarico, secondo la tecnica e il materiale, NAS	36.1a.17↔	Quintuplo bypass (aorto)coronarico, chirurgico a cielo aperto (toracotomia, minitoracotomia, sternotomia), con vena autologa, con mesh esterno di supporto
36.18.11↔	Quadruplo bypass (aorto)coronarico, chirurgico a cielo aperto (toracotomia, minitoracotomia, sternotomia), con arteria autologa, arteria radiale	36.1a.18↔	Quintuplo bypass (aorto)coronarico, chirurgico a cielo aperto (toracotomia, minitoracotomia, sternotomia), con xenotrapianto
36.18.12↔	Quadruplo bypass (aorto)coronarico, chirurgico a cielo aperto (toracotomia, minitoracotomia, sternotomia), con arteria autologa, arteria mammaria interna (arteria toracica interna)	36.1a.1a↔	Quintuplo bypass (aorto)coronarico, chirurgico a cielo aperto (toracotomia, minitoracotomia, sternotomia), con protesi vascolare
36.18.13↔	Quadruplo bypass (aorto)coronarico, chirurgico a cielo aperto (toracotomia, minitoracotomia, sternotomia), con arteria autologa, innesto libero di arteria mammaria interna (IMA) (arteria toracica interna)	36.1a.21↔	Quintuplo bypass (aorto)coronarico, mini-invasivo, con arteria autologa, arteria radiale
36.18.14↔	Quadruplo bypass (aorto)coronarico, chirurgico a cielo aperto (toracotomia, minitoracotomia, sternotomia), con arteria autologa, arteria addominale	36.1a.22↔	Quintuplo bypass (aorto)coronarico, mini-invasivo, con arteria autologa, arteria mammaria interna (arteria toracica interna)
36.18.15↔	Quadruplo bypass (aorto)coronarico, chirurgico a cielo aperto (toracotomia, minitoracotomia, sternotomia), con arteria autologa, altra arteria	36.1a.23↔	Quintuplo bypass (aorto)coronarico, mini-invasivo, con arteria autologa, innesto libero di arteria mammaria interna (IMA) (arteria toracica interna)
36.18.16↔	Quadruplo bypass (aorto)coronarico, chirurgico a cielo aperto (toracotomia, minitoracotomia, sternotomia), con vena autologa, senza mesh esterno di supporto	36.1a.24↔	Quintuplo bypass (aorto)coronarico, mini-invasivo, con arteria autologa, arteria addominale
36.18.17↔	Quadruplo bypass (aorto)coronarico, chirurgico a cielo aperto (toracotomia, minitoracotomia, sternotomia), con vena autologa, con mesh esterno di supporto	36.1a.25↔	Quintuplo bypass (aorto)coronarico, mini-invasivo, con arteria autologa, altra arteria
36.18.18↔	Quadruplo bypass (aorto)coronarico, chirurgico a cielo aperto (toracotomia, minitoracotomia, sternotomia), con xenotrapianto	36.1a.26↔	Quintuplo bypass (aorto)coronarico, mini-invasivo, con vena autologa, senza mesh esterno di supporto
		36.1a.27↔	Quintuplo bypass (aorto)coronarico, mini-invasivo, con vena autologa, con mesh esterno di supporto
		36.1a.28↔	Quintuplo bypass (aorto)coronarico, mini-invasivo, con xenotrapianto
		36.1a.2a↔	Quintuplo bypass (aorto)coronarico, mini-invasivo, con protesi vascolare

36.1a.99↔	Quintuplo bypass (aorto)coronarico, altro	36.99.20↔	Interventi per anomalie congenite dei vasi cardiaci
36.1b.00↔	Sestuplo e ulteriore bypass (aorto)coronarico, secondo la tecnica e il materiale, NAS	36.99.30↔	Ricostruzione dell'ostio coronarico
36.1b.11↔	Sestuplo e ulteriore bypass (aorto)coronarico, chirurgico a cielo aperto (toracotomia, minitoracotomia, sternotomia), con arteria autologa, arteria radiale	36.99.40↔	Simpatectomia coronarica
36.1b.12↔	Sestuplo e ulteriore bypass (aorto)coronarico, chirurgico a cielo aperto (toracotomia, minitoracotomia, sternotomia), con arteria autologa, arteria mammaria interna (arteria toracica interna)	36.99.99↔	Altri interventi sui vasi cardiaci, altro
36.1b.13↔	Sestuplo e ulteriore bypass (aorto)coronarico, chirurgico a cielo aperto (toracotomia, minitoracotomia, sternotomia), con arteria autologa, innesto libero di arteria mammaria interna (IMA) (arteria toracica interna)	37.10↔	Incisione cardiaca, NAS
36.1b.14↔	Sestuplo e ulteriore bypass (aorto)coronarico, chirurgico a cielo aperto (toracotomia, minitoracotomia, sternotomia), con arteria autologa, arteria addominale	37.11.00↔	Cardiotomia, NAS
36.1b.15↔	Sestuplo e ulteriore bypass (aorto)coronarico, chirurgico a cielo aperto (toracotomia, minitoracotomia, sternotomia), con arteria autologa, altra arteria	37.11.10↔	Incisione epicardica, endocardica ed epimiocardica
36.1b.16↔	Sestuplo e ulteriore bypass (aorto)coronarico, chirurgico a cielo aperto (toracotomia, minitoracotomia, sternotomia), con vena autologa, senza mesh esterno di supporto	37.11.99↔	Cardiotomia, altro
36.1b.17↔	Sestuplo e ulteriore bypass (aorto)coronarico, chirurgico a cielo aperto (toracotomia, minitoracotomia, sternotomia), con vena autologa, con mesh esterno di supporto	37.12↔	Pericardiotomia
36.1b.18↔	Sestuplo e ulteriore bypass (aorto)coronarico, chirurgico a cielo aperto (toracotomia, minitoracotomia, sternotomia), con xenotrapianto	37.21†↔	Cateterismo cardiaco del cuore destro
36.1b.1a↔	Sestuplo e ulteriore bypass (aorto)coronarico, chirurgico a cielo aperto (toracotomia, minitoracotomia, sternotomia), con protesi vascolare	37.22†↔	Cateterismo cardiaco del cuore sinistro
36.1b.21↔	Sestuplo e ulteriore bypass (aorto)coronarico, mini-invasivo, con arteria autologa, arteria radiale	37.23†↔	Cateterismo cardiaco combinato del cuore destro e sinistro
36.1b.22↔	Sestuplo e ulteriore bypass (aorto)coronarico, mini-invasivo, con arteria autologa, arteria mammaria interna (arteria toracica interna)	37.24.00↔	Biopsia del pericardio, NAS
36.1b.23↔	Sestuplo e ulteriore bypass (aorto)coronarico, mini-invasivo, con arteria autologa, innesto libero di arteria mammaria interna (IMA) (arteria toracica interna)	37.24.20↔	Biopsia a cielo aperto del pericardio
36.1b.24↔	Sestuplo e ulteriore bypass (aorto)coronarico, mini-invasivo, con arteria autologa, arteria addominale	37.24.99↔	Biopsia del pericardio, altro
36.1b.25↔	Sestuplo e ulteriore bypass (aorto)coronarico, mini-invasivo, con arteria autologa, altra arteria	37.25.00↔	Biopsia del cuore, NAS
36.1b.26↔	Sestuplo e ulteriore bypass (aorto)coronarico, mini-invasivo, con vena autologa, senza mesh esterno di supporto	37.25.20↔	Biopsia transvasale di endocardio, miocardio e endomiocardio
36.1b.27↔	Sestuplo e ulteriore bypass (aorto)coronarico, mini-invasivo, con vena autologa, con mesh esterno di supporto	37.25.30↔	Biopsia del cuore, a cielo aperto
36.1b.28↔	Sestuplo e ulteriore bypass (aorto)coronarico, mini-invasivo, con xenotrapianto	37.25.99↔	Biopsia del cuore, altro
36.1b.2a↔	Sestuplo e ulteriore bypass (aorto)coronarico, mini-invasivo, con protesi vascolare	37.26†↔	Test elettrofisiologico invasivo tramite catetere
36.1b.99↔	Sestuplo e ulteriore bypass (aorto)coronarico, secondo la tecnica e il materiale, altro	37.27†↔	Mappatura del cuore
36.2↔	Rivascolarizzazione cardiaca mediante innesto arterioso	37.28†↔	Eccardiografia intracardiaca EIC
36.31↔	Rivascolarizzazione transmiocardica a cuore aperto	37.2a.11†↔	Diagnostica per immagini endovascolare di vasi coronarici tramite ultrasuoni
36.32↔	Altra rivascolarizzazione transmiocardica	37.2a.12†↔	Diagnostica per immagini endovascolare di vasi coronarici tramite tomografia ottica a coerenza di fase
36.33↔	Rivascolarizzazione transmiocardica endoscopica	37.2a.19†↔	Diagnostica per immagini endovascolare di vasi coronarici, altro
36.34↔	Rivascolarizzazione transmiocardica percutanea	37.2a.20†↔	Diagnostica coronarica endovascolare invasiva tramite catetere, NAS
36.39.00↔	Altra rivascolarizzazione cardiaca, NAS	37.2a.21†↔	Diagnostica coronarica endovascolare invasiva tramite catetere, misurazione di pressione
36.39.10↔	Rivascolarizzazione cardiaca mediante patch coronarico	37.2a.29†↔	Diagnostica coronarica endovascolare invasiva tramite catetere, altro
36.39.11↔	Revisione di bypass coronarico	37.2a.99†↔	Diagnostica coronarica endovascolare, altro
36.39.12↔	Nuovo innesto di bypass coronarico	37.31.00↔	Pericardiectomia, NAS
36.39.13↔	Trasposizione di arterie coronarie	37.31.10↔	Pericardiectomia, parziale
36.39.99↔	Altra rivascolarizzazione cardiaca, altro	37.31.20↔	Pericardiectomia, totale
36.91↔	Riparazione di aneurisma di un vaso coronarico	37.31.30↔	Adesiolisi del pericardio
36.99.00↔	Altri interventi sui vasi del cuore NAS	37.31.99↔	Pericardiectomia, altro
36.99.10↔	Trapianto intracoronarico di cellule staminali, NAS	37.32↔	Asportazione di aneurisma del cuore
36.99.11↔	Trapianto intracoronarico di cellule staminali senza arricchimento di frazioni di cellule staminali né moltiplicazione in coltura	37.33.00↔	Asportazione o distruzione di altra lesione o tessuto del cuore, a cielo aperto, NAS
36.99.12↔	Trapianto intracoronarico di cellule staminali con arricchimento di frazioni di cellule staminali o moltiplicazione in coltura	37.33.10↔	Asportazione o distruzione del sistema di conduzione del cuore, a cielo aperto, NAS
36.99.19↔	Trapianto intracoronarico di cellule staminali, altro	37.33.11↔	Asportazione o distruzione del sistema di conduzione del cuore, a cielo aperto, misure ablative per tachiaritmia
		37.33.19↔	Asportazione o distruzione del sistema di conduzione del cuore, a cielo aperto, altro
		37.33.20↔	Asportazione di altra lesione o tessuto del cuore, a cielo aperto
		37.33.30↔	Distruzione di altra lesione o tessuto del cuore, a cielo aperto
		37.33.99↔	Asportazione o distruzione di altra lesione o tessuto del cuore, a cielo aperto, altro
		37.34.00†↔	Asportazione o distruzione di altra lesione o tessuto del cuore, per altra via, NAS
		37.34.10↔	Ablazione per tachiaritmia, NAS
		37.34.11↔	Ablazione per tachiaritmia, ablazione convenzionale mediante radiofrequenza
		37.34.12↔	Ablazione per tachiaritmia, ablazione a radiofrequenza con punta raffreddata
		37.34.13↔	Ablazione per tachiaritmia, mediante altre sorgenti di energia
		37.34.15↔	Ablazione per tachiaritmia, crioablazione
		37.34.16↔	Ablazione per tachiaritmia, ablazione a radiofrequenza multipolare con spostamento di fase
		37.34.19↔	Altra ablazione per tachiaritmia
		37.34.1a↔	Ablazione per tachiaritmia con l'aiuto di mapping tridimensionale senza misurazione della pressione d'appoggio
		37.34.1b↔	Ablazione per tachiaritmia con l'aiuto di mapping tridimensionale con misurazione della pressione d'appoggio
		37.34.24†↔	Sedi dell'ablazione per tachiaritmia, atrio sinistro
		37.34.25†↔	Sedi dell'ablazione per tachiaritmia, Ventricolo sinistro

37.34.99†↔	Asportazione o distruzione di altra lesione o tessuto del cuore, per altra via, altro	37.69.86†↔	Durata del trattamento con sistema di assistenza cardiocircolatoria e respiratoria, con pompa, con ossigenatore (rimozione di CO2 inclusa), extracorporeo, veno-venoso, da 144 ore a meno di 168 ore
37.35↔	Ventricolectomia parziale	37.69.87†↔	Durata del trattamento con sistema di assistenza cardiocircolatoria e respiratoria, con pompa, con ossigenatore (rimozione di CO2 inclusa), extracorporeo, veno-venoso, 168 ore e più
37.41↔	Inserzione di sistema protetico di assistenza cardiaca attorno al cuore	37.69.a0†↔	Durata del trattamento con sistema di assistenza cardiocircolatoria e respiratoria, con pompa, con ossigenatore (rimozione di CO2 inclusa), extracorporeo, veno-arterioso o veno-venoarterioso, meno di 24 ore
37.49↔	Altra ricostruzione plastica del cuore e del pericardio	37.69.a1†↔	Durata del trattamento con sistema di assistenza cardiocircolatoria e respiratoria, con pompa, con ossigenatore (rimozione di CO2 inclusa), extracorporeo, veno-arterioso o veno-venoarterioso, da 24 ore a meno di 48 ore
37.4x.00↔	Riparazione del cuore e del pericardio, NAS	37.69.a2†↔	Durata del trattamento con sistema di assistenza cardiocircolatoria e respiratoria, con pompa, con ossigenatore (rimozione di CO2 inclusa), extracorporeo, veno-arterioso o veno-venoarterioso, da 48 ore a meno di 72 ore
37.4x.10↔	Sutura del pericardio (dopo lacerazione)	37.69.a3†↔	Durata del trattamento con sistema di assistenza cardiocircolatoria e respiratoria, con pompa, con ossigenatore (rimozione di CO2 inclusa), extracorporeo, veno-arterioso o veno-venoarterioso, da 72 ore a meno di 96 ore
37.4x.11↔	Riparazione del pericardio, altro	37.69.a4†↔	Durata del trattamento con sistema di assistenza cardiocircolatoria e respiratoria, con pompa, con ossigenatore (rimozione di CO2 inclusa), extracorporeo, veno-arterioso o veno-venoarterioso, da 96 ore a meno di 120 ore
37.4x.20↔	Sutura del miocardio (dopo lacerazione)	37.69.a5†↔	Durata del trattamento con sistema di assistenza cardiocircolatoria e respiratoria, con pompa, con ossigenatore (rimozione di CO2 inclusa), extracorporeo, veno-arterioso o veno-venoarterioso, da 120 ore a meno di 144 ore
37.4x.21↔	Riparazione del miocardio, altro	37.69.a6†↔	Durata del trattamento con sistema di assistenza cardiocircolatoria e respiratoria, con pompa, con ossigenatore (rimozione di CO2 inclusa), extracorporeo, veno-arterioso o veno-venoarterioso, da 144 ore a meno di 168 ore
37.4x.99↔	Riparazione del cuore e del pericardio, altro	37.69.a7†↔	Durata del trattamento con sistema di assistenza cardiocircolatoria e respiratoria, con pompa, con ossigenatore (rimozione di CO2 inclusa), extracorporeo, veno-arterioso o veno-venoarterioso, 168 ore e più
37.51.00↔	Trapianto cardiaco, NAS	37.69.b0†↔	Durata del trattamento con sistema di assistenza cardiocircolatoria e respiratoria, senza pompa, con rimozione di CO2, meno di 24 ore
37.51.10↔	Trapianto cardiaco	37.69.b1†↔	Durata del trattamento con sistema di assistenza cardiocircolatoria e respiratoria, senza pompa, con rimozione di CO2, da 24 ore a meno di 48 ore
37.51.20↔	Ritrapianto cardiaco nella stessa degenza ospedaliera	37.69.b2†↔	Durata del trattamento con sistema di assistenza cardiocircolatoria e respiratoria, senza pompa, con rimozione di CO2, da 48 ore a meno di 72 ore
37.51.99↔	Trapianto cardiaco, altro	37.69.b3†↔	Durata del trattamento con sistema di assistenza cardiocircolatoria e respiratoria, senza pompa, con rimozione di CO2, da 72 ore a meno di 96 ore
37.52↔	Impianto di sistema cardiaco integrale di sostituzione	37.69.b4†↔	Durata del trattamento con sistema di assistenza cardiocircolatoria e respiratoria, senza pompa, con rimozione di CO2, da 96 ore a meno di 120 ore
37.53↔	Sostituzione o riparazione dell'unità toracale del sistema di sostituzione cardiaca	37.69.b5†↔	Durata del trattamento con sistema di assistenza cardiocircolatoria e respiratoria, senza pompa, con rimozione di CO2, da 120 ore a meno di 144 ore
37.54↔	Sostituzione o riparazione di altre componenti impiantabili del sistema cardiaco integrale di rimpiazzo	37.69.b6†↔	Durata del trattamento con sistema di assistenza cardiocircolatoria e respiratoria, senza pompa, con rimozione di CO2, da 144 ore a meno di 168 ore
37.69.70†↔	Durata del trattamento con sistema di assistenza cardiocircolatoria e respiratoria, con pompa, con rimozione di CO2, extracorporeo, veno-venoso, meno di 24 ore	37.69.b7†↔	Durata del trattamento con sistema di assistenza cardiocircolatoria e respiratoria, senza pompa, con rimozione di CO2, 168 ore e più
37.69.71†↔	Durata del trattamento con sistema di assistenza cardiocircolatoria e respiratoria, con pompa, con rimozione di CO2, extracorporeo, veno-venoso, da 24 ore a meno di 48 ore	37.6a.11↔	Impianto di sistema di assistenza cardiocircolatoria, con pompa, senza funzione di scambio gassoso, extracorporeo, del ventricolo sinistro, chirurgico a cielo aperto per via toracica (toracotomia, minitoracotomia, sternotomia)
37.69.72†↔	Durata del trattamento con sistema di assistenza cardiocircolatoria e respiratoria, con pompa, con rimozione di CO2, extracorporeo, veno-venoso, da 48 ore a meno di 72 ore	37.6a.12↔	Impianto di sistema di assistenza cardiocircolatoria, con pompa, senza funzione di scambio gassoso, extracorporeo, del ventricolo destro, chirurgico a cielo aperto per via toracica (toracotomia, minitoracotomia, sternotomia)
37.69.73†↔	Durata del trattamento con sistema di assistenza cardiocircolatoria e respiratoria, con pompa, con rimozione di CO2, extracorporeo, veno-venoso, da 72 ore a meno di 96 ore		
37.69.74†↔	Durata del trattamento con sistema di assistenza cardiocircolatoria e respiratoria, con pompa, con rimozione di CO2, extracorporeo, veno-venoso, da 96 ore a meno di 120 ore		
37.69.75†↔	Durata del trattamento con sistema di assistenza cardiocircolatoria e respiratoria, con pompa, con rimozione di CO2, extracorporeo, veno-venoso, da 120 ore a meno di 144 ore		
37.69.76†↔	Durata del trattamento con sistema di assistenza cardiocircolatoria e respiratoria, con pompa, con rimozione di CO2, extracorporeo, veno-venoso, da 144 ore a meno di 168 ore		
37.69.77†↔	Durata del trattamento con sistema di assistenza cardiocircolatoria e respiratoria, con pompa, con rimozione di CO2, extracorporeo, veno-venoso, 168 ore e più		
37.69.80†↔	Durata del trattamento con sistema di assistenza cardiocircolatoria e respiratoria, con pompa, con ossigenatore (rimozione di CO2 inclusa), extracorporeo, veno-venoso, meno di 24 ore		
37.69.81†↔	Durata del trattamento con sistema di assistenza cardiocircolatoria e respiratoria, con pompa, con ossigenatore (rimozione di CO2 inclusa), extracorporeo, veno-venoso, da 24 ore a meno di 48 ore		
37.69.82†↔	Durata del trattamento con sistema di assistenza cardiocircolatoria e respiratoria, con pompa, con ossigenatore (rimozione di CO2 inclusa), extracorporeo, veno-venoso, da 48 ore a meno di 72 ore		
37.69.83†↔	Durata del trattamento con sistema di assistenza cardiocircolatoria e respiratoria, con pompa, con ossigenatore (rimozione di CO2 inclusa), extracorporeo, veno-venoso, da 72 ore a meno di 96 ore		
37.69.84†↔	Durata del trattamento con sistema di assistenza cardiocircolatoria e respiratoria, con pompa, con ossigenatore (rimozione di CO2 inclusa), extracorporeo, veno-venoso, da 96 ore a meno di 120 ore		
37.69.85†↔	Durata del trattamento con sistema di assistenza cardiocircolatoria e respiratoria, con pompa, con ossigenatore (rimozione di CO2 inclusa), extracorporeo, veno-venoso, da 120 ore a meno di 144 ore		





37.6c.72↔	Revisione senza sostituzione di sistema di assistenza cardiocircolatoria e respiratoria, con pompa, con ossigenatore (rimozione di CO2 inclusa), extracorporeo, veno-arterioso o veno-venoarterioso, chirurgica a cielo aperto per via extratoracica (es. denudamento di vaso)	37.8e.12↔	Impianto di defibrillatore a camera doppia
37.6c.a1↔	Revisione senza sostituzione di sistema di assistenza cardiocircolatoria e respiratoria, senza pompa, con rimozione di CO2, extracorporeo, arterio-venoso, chirurgica a cielo aperto per via extratoracica (es. denudamento di vaso)	37.8e.21↔	Impianto di defibrillatore con risincronizzazione (CRT-D)
37.75.00↔	Revisione senza sostituzione di elettrodo, NAS	37.8e.22↔	Impianto di defibrillatore a camera singola con sensing atriale
37.75.31↔	Revisione senza sostituzione di elettrodo transvenoso ventricolare	37.8e.31↔	Impianto di sistema di defibrillazione sottocutaneo
37.75.32↔	Revisione senza sostituzione di elettrodo transvenoso atriale e ventricolare	37.8e.99↔	Impianto di apparecchio di cardioversione o defibrillatore, altro
37.75.33↔	Revisione senza sostituzione di elettrodo transvenoso atriale	37.8f.00↔	Rimozione di apparecchio di cardioversione o defibrillatore, NAS
37.75.34↔	Revisione senza sostituzione di elettrodo transvenoso nel ventricolo sinistro attraverso il seno coronarico	37.8f.11↔	Rimozione di defibrillatore a camera singola
37.75.41↔	Revisione senza sostituzione di elettrodo epicardico	37.8f.12↔	Rimozione di defibrillatore a camera doppia
37.75.99↔	Revisione senza sostituzione di elettrodo nel cuore, altro	37.8f.21↔	Rimozione di defibrillatore con risincronizzazione (CRT-D)
37.79↔	Revisione o riposizionamento di tasca di pace-maker	37.8f.22↔	Rimozione di defibrillatore a camera singola con sensing atriale
37.7a.00↔	Impianto di elettrodo nel cuore, NAS	37.8f.31↔	Rimozione di sistema di defibrillazione sottocutaneo
37.7a.11↔	Impianto di elettrodo transvenoso ventricolare	37.8f.99↔	Rimozione di apparecchio di cardioversione o defibrillatore, altro
37.7a.12↔	Impianto di elettrodo transvenoso ventricolare con sensing atriale	37.90.00↔	Inserzione di dispositivo nell'atrio sinistro, NAS
37.7a.13↔	Impianto di elettrodo transvenoso atriale	37.90.10↔	Occlusione percutanea dell'orecchietta sinistra
37.7a.14↔	Impianto di elettrodo transvenoso nel ventricolo sinistro attraverso il seno coronarico	37.90.20‡↔	Cateterismo transsettale del cuore sinistro, NAS
37.7a.21↔	Impianto di elettrodo nell'epicardio, mediante toracotomia e sternotomia, chirurgico a cielo aperto	37.90.21‡↔	Puntura transsettale mediante cateterismo
37.7a.22↔	Impianto di elettrodo nell'epicardio tramite accesso sottotifoideo, chirurgico a cielo aperto	37.90.29‡↔	Cateterismo transsettale del cuore sinistro, altro
37.7a.23↔	Impianto di elettrodo nell'epicardio, per via toracoscopica	37.90.99↔	Inserzione di dispositivo nell'atrio sinistro, altro
37.7a.31↔	Impianto di elettrodo di shock transvenoso	37.91↔	Massaggio cardiaco a torace aperto
37.7a.32↔	Impianto di elettrodo di shock sottocutaneo	37.99.00↔	Altri interventi sul cuore e sul pericardio, NAS
37.7a.33↔	Impianto di elettrodo di shock sottocutaneo per impiego con sistema di defibrillazione sottocutaneo	37.99.10↔	Trapianto intramiocardico di cellule staminali, NAS
37.7a.51↔	Impianto di barosensore	37.99.11↔	Trapianto intramiocardico di cellule staminali senza arricchimento di frazioni di cellule staminali né moltiplicazione in coltura
37.7a.99↔	Impianto di elettrodo nel cuore, altro	37.99.12↔	Trapianto intramiocardico di cellule staminali con arricchimento di frazioni di cellule staminali o moltiplicazione in coltura
37.7b.11↔	Rimozione di elettrodo transvenoso ventricolare	37.99.19↔	Trapianto intramiocardico di cellule staminali, altro
37.7b.12↔	Rimozione di elettrodo transvenoso ventricolare con sensing atriale	37.99.20↔	Interventi per anomalie congenite del cuore, NAS
37.7b.13↔	Rimozione di elettrodo transvenoso atriale	37.99.21↔	Correzione di ventricolo destro a doppia uscita, tipo Fallot
37.7b.14↔	Rimozione di elettrodo transvenoso dal ventricolo sinistro attraverso il seno coronarico	37.99.22↔	Correzione di altro ventricolo destro a doppia uscita
37.7b.21↔	Rimozione di elettrodo dall'epicardio, mediante toracotomia e sternotomia, chirurgica a cielo aperto	37.99.23↔	Intervento su cuore funzionalmente/morfologicamente monovernicolare
37.7b.22↔	Rimozione di elettrodo dall'epicardio tramite accesso sottotifoideo, chirurgica a cielo aperto	37.99.24↔	Correzione di cuore triatriato
37.7b.23↔	Rimozione di elettrodo dall'epicardio, per via toracoscopica	37.99.25↔	Correzione di sindrome da atresia della valvola polmonare
37.7b.31↔	Rimozione di elettrodo di shock transvenoso	37.99.29↔	Interventi per anomalie congenite del cuore, altro
37.8a.00↔	Impianto di pace-maker permanente, NAS	37.99.30↔	Legatura di orecchietta cardiaca
37.8a.11↔	Impianto di pace-maker a camera singola	37.99.80↔	Reintervento su cuore e pericardio
37.8a.21↔	Impianto di pace-maker a camera doppia, senza stimolazione antitachicardica	37.99.99↔	Altri interventi sul cuore e sul pericardio, altro
37.8a.22↔	Impianto di pace-maker a camera doppia, con stimolazione antitachicardica	37.9a.00↔	Impianto di un sistema di stimolazione miocardica, NAS
37.8a.31↔	Impianto di pace-maker con risincronizzazione (CRT-P)	37.9a.11↔	Impianto o sostituzione di sistema di modulazione della contrattilità cardiaca (CCM)
37.8a.41↔	Impianto di pace-maker senza sonda transvenoso	37.9a.12↔	Rimozione o revisione di sistema di modulazione della contrattilità cardiaca (CCM)
37.8a.99↔	Impianto di pace-maker permanente, altro	37.9a.99↔	Impianto di un sistema di stimolazione miocardica, altro
37.8b.00↔	Rimozione di pace-maker permanente, NAS	38.01↔	Incisione di vasi intracranici
37.8b.11↔	Rimozione di pace-maker a camera singola	38.04.00↔	Incisione dell'aorta, NAS
37.8b.21↔	Rimozione di pace-maker a camera doppia, senza stimolazione antitachicardica	38.04.10↔	Incisione dell'aorta ascendente e dell'arco aortico
37.8b.22↔	Rimozione di pace-maker a camera doppia, con stimolazione antitachicardica	38.04.20↔	Incisione dell'aorta discendente
37.8b.31↔	Rimozione di pace-maker con risincronizzazione (CRT-P)	38.04.30↔	Incisione dell'aorta addominale
37.8b.41↔	Rimozione di pace-maker senza sonda transvenoso	38.04.99↔	Incisione dell'aorta, altro
37.8b.99↔	Rimozione di pace-maker permanente, altro	38.05.00↔	Incisione di altri vasi toracici, NAS
37.8c↔	Impianto di registratore di eventi cardiaci	38.05.10↔	Incisione di altre arterie toraciche
37.8d↔	Rimozione di registratore di eventi cardiaci	38.05.20↔	Incisione di vene toraciche, NAS
37.8e.00↔	Impianto di apparecchio di cardioversione o defibrillatore, NAS	38.05.21↔	Incisione di vene toraciche profonde
37.8e.11↔	Impianto di defibrillatore a camera singola	38.05.29↔	Incisione di vene toraciche, altro
		38.05.99↔	Incisione di altri vasi toracici, altro
		38.06.00↔	Incisione di arterie addominali, NAS
		38.06.10↔	Incisione di arterie viscerali, NAS
		38.06.11↔	Incisione del tronco celiaco
		38.06.12↔	Incisione dell'arteria gastrica
		38.06.13↔	Incisione dell'arteria epatica
		38.06.14↔	Incisione dell'arteria splenica
		38.06.15↔	Incisione dell'arteria renale
		38.06.16↔	Incisione dell'arteria mesenterica
		38.06.17↔	Incisione dell'arteria lombare
		38.06.18↔	Incisione dell'arteria iliaca
		38.06.19↔	Incisione di arterie viscerali, altro
		38.06.99↔	Incisione di arterie addominali, altro
		38.07.00↔	Incisione di vene addominali, NAS
		38.07.10↔	Incisione di vene addominali profonde, NAS

38.07.11↔	Incisione della vena cava inferiore	38.35.12↔	Resezione del tronco brachiocefalico con anastomosi
38.07.12↔	Incisione della vena iliaca	38.35.13↔	Resezione dell'arteria polmonare con anastomosi
38.07.19↔	Incisione di vene addominali profonde, altro	38.35.19↔	Resezione di arterie toraciche con anastomosi, altro
38.07.99↔	Incisione di vene addominali, altro	38.35.20↔	Resezione di vene toraciche con anastomosi, NAS
38.10↔	Endarteriectomia, sede non specificata	38.35.21↔	Resezione della vena polmonare con anastomosi
38.11↔	Endarteriectomia dei vasi intracranici	38.35.22↔	Resezione della vena succlavia con anastomosi
38.12↔	Endarteriectomia di altri vasi del capo e del collo	38.35.23↔	Resezione della vena cava superiore con anastomosi
38.13↔	Endarteriectomia di vasi dell'arto superiore	38.35.28↔	Resezione di vene toraciche e altre vene profonde con anastomosi
38.14.00↔	Endarteriectomia dell'aorta, NAS	38.35.29↔	Resezione di vene toraciche con anastomosi, altro
38.14.10↔	Endarteriectomia dell'aorta ascendente e dell'arco aortico	38.35.99↔	Resezione di vasi toracici con anastomosi, altro
38.14.20↔	Endarteriectomia dell'aorta discendente	38.36.00↔	Resezione di arterie addominali con anastomosi, NAS
38.14.30↔	Endarteriectomia dell'aorta addominale	38.36.10↔	Resezione di arterie viscerali con anastomosi, NAS
38.14.99↔	Endarteriectomia dell'aorta, altro	38.36.11↔	Resezione del tronco celiaco con anastomosi
38.15.00↔	Endarteriectomia di altri vasi toracici, NAS	38.36.12↔	Resezione dell'arteria gastrica con anastomosi
38.15.10↔	Endarteriectomia dell'arteria succlavia	38.36.13↔	Resezione dell'arteria epatica con anastomosi
38.15.20↔	Endarteriectomia del tronco brachiocefalico	38.36.14↔	Resezione dell'arteria splenica con anastomosi
38.15.30↔	Endarteriectomia dell'arteria polmonare	38.36.15↔	Resezione dell'arteria renale con anastomosi
38.15.40↔	Endarteriectomia della vena polmonare	38.36.16↔	Resezione dell'arteria mesenterica
38.15.99↔	Endarteriectomia di altri vasi toracici, altro	38.36.17↔	Resezione dell'arteria iliaca con anastomosi
38.16.00↔	Endarteriectomia delle arterie addominali, NAS	38.36.19↔	Resezione di arterie viscerali con anastomosi, altro
38.16.10↔	Endarteriectomia delle arterie viscerali, NAS	38.36.99↔	Resezione di arterie addominali con anastomosi, altro
38.16.11↔	Endarteriectomia del tronco celiaco	38.37.00↔	Resezione di vene addominali con anastomosi, NAS
38.16.12↔	Endarteriectomia dell'arteria gastrica	38.37.10↔	Resezione di vene addominali profonde con anastomosi, NAS
38.16.13↔	Endarteriectomia dell'arteria epatica	38.37.11↔	Resezione della vena cava inferiore con anastomosi
38.16.14↔	Endarteriectomia dell'arteria splenica	38.37.12↔	Resezione della vena iliaca con anastomosi
38.16.15↔	Endarteriectomia dell'arteria renale	38.37.19↔	Resezione di vene addominali profonde con anastomosi, altro
38.16.16↔	Endarteriectomia dell'arteria mesenterica	38.37.99↔	Resezione di vene addominali con anastomosi, altro
38.16.17↔	Endarteriectomia dell'arteria lombare	38.38.00↔	Resezione di arterie dell'arto inferiore con anastomosi, NAS
38.16.18↔	Endarteriectomia dell'arteria iliaca	38.38.10↔	Resezione dell'arteria femorale (comune) (superficiale) con anastomosi
38.16.19↔	Endarteriectomia delle arterie viscerali, altro	38.38.11↔	Resezione dell'arteria femorale profonda con anastomosi
38.16.99↔	Endarteriectomia delle arterie addominali, altro	38.38.12↔	Resezione dell'arteria poplitea con anastomosi
38.18.00↔	Endarteriectomia delle arterie dell'arto inferiore, NAS	38.38.99↔	Resezione di arterie dell'arto inferiore con anastomosi, altro
38.18.10↔	Endarteriectomia dell'arteria femorale (comune) (superficiale)	38.39.00↔	Resezione di vene dell'arto inferiore con anastomosi, NAS
38.18.11↔	Endarteriectomia dell'arteria femorale profonda	38.39.10↔	Resezione di vene dell'arto inferiore con anastomosi, vene profonde
38.18.12↔	Endarteriectomia dell'arteria poplitea	38.39.99↔	Resezione di vene dell'arto inferiore con anastomosi, altro
38.18.99↔	Endarteriectomia delle arterie dell'arto inferiore, altro	38.40↔	Resezione di vasi con sostituzione, sede non specificata
38.21↔	Biopsia di vasi sanguigni	38.41↔	Resezione di vasi intracranici con sostituzione
38.30↔	Resezione di vasi con anastomosi, sede non specificata	38.42↔	Resezione di altri vasi del capo e collo con sostituzione
38.31↔	Resezione di vasi intracranici con anastomosi	38.43.00↔	Resezione di vasi dell'arto superiore con sostituzione, NAS
38.32.00↔	Resezione di altri vasi del capo e del collo con anastomosi, NAS	38.43.10↔	Resezione di arterie dell'arto superiore con sostituzione, NAS
38.32.10↔	Resezione di arterie extracraniche del capo e del collo con anastomosi	38.43.11↔	Resezione dell'arteria ascellare con sostituzione
38.32.20↔	Resezione di arterie extracraniche del capo e del collo con anastomosi, NAS	38.43.20↔	Resezione di vene dell'arto superiore con sostituzione, NAS
38.32.21↔	Resezione della vena giugulare con anastomosi	38.43.21↔	Resezione della vena ascellare con sostituzione
38.32.22↔	Resezione di vene extracraniche superficiali del capo e del collo con anastomosi	38.43.28↔	Resezione di altre vene profonde dell'arto superiore con sostituzione
38.32.99↔	Resezione di altri vasi del capo e del collo con anastomosi, altro	38.43.29↔	Resezione di vene dell'arto superiore con sostituzione, altro
38.33.00↔	Resezione di vasi dell'arto superiore, NAS	38.43.99↔	Resezione di vasi dell'arto superiore con sostituzione, altro
38.33.10↔	Resezione di arterie dell'arto superiore con anastomosi, NAS	38.44.00↔	Resezione dell'aorta addominale con sostituzione, NAS
38.33.11↔	Resezione di arterie del braccio con anastomosi	38.44.10↔	Resezione dell'aorta addominale con sostituzione, soprarenale
38.33.12↔	Resezione dell'arteria ulnare con anastomosi	38.44.11↔	Resezione dell'aorta addominale con sostituzione, infrarenale
38.33.13↔	Resezione di altre arterie dell'avambraccio con anastomosi	38.44.12↔	Resezione dell'aorta addominale con sostituzione, iuxtarenale
38.33.14↔	Resezione di arterie della mano con anastomosi	38.44.99↔	Resezione dell'aorta addominale con sostituzione, altro
38.33.20↔	Resezione di vene dell'arto superiore con anastomosi, NAS	38.45.00↔	Resezione di vasi toracici con sostituzione, NAS
38.33.21↔	Resezione della vena ascellare con anastomosi	38.45.10↔	Resezione dell'aorta toracica con sostituzione, NAS
38.33.22↔	Resezione di altre vene profonde dell'arto superiore con anastomosi	38.45.11↔	Resezione dell'aorta ascendente o dell'arco aortico con sostituzione
38.33.23↔	Resezione di vene superficiali dell'arto superiore con anastomosi	38.45.12↔	Resezione dell'aorta toracica con sostituzione
38.33.99↔	Resezione di vasi dell'arto superiore, altro	38.45.13↔	Resezione dell'aorta toracoaddominale con sostituzione
38.34.00↔	Resezione dell'aorta con anastomosi, NAS	38.45.14↔	Resezione dell'aorta toracica con sostituzione con protesi ibrida
38.34.10↔	Resezione dell'aorta ascendente e dell'arco aortico con anastomosi	38.45.19↔	Resezione dell'aorta toracica con sostituzione, altro
38.34.20↔	Resezione dell'aorta discendente con anastomosi	38.45.20↔	Resezione di altre arterie toraciche con sostituzione, NAS
38.34.30↔	Resezione dell'aorta addominale con anastomosi	38.45.21↔	Resezione dell'arteria polmonare con sostituzione
38.34.99↔	Resezione dell'aorta con anastomosi, altro	38.45.22↔	Resezione del tronco brachiocefalico con sostituzione
38.35.00↔	Resezione di vasi toracici con anastomosi, NAS	38.45.29↔	Resezione di altre arterie toraciche con sostituzione
38.35.10↔	Resezione di arterie toraciche con anastomosi, NAS	38.45.30↔	Resezione di vene toraciche con sostituzione, NAS
38.35.11↔	Resezione dell'arteria succlavia con anastomosi	38.45.31↔	Resezione della vena cava superiore con sostituzione
		38.45.38↔	Resezione di altre vene toraciche profonde con sostituzione

38.45.39↔	Resezione di vene toraciche con sostituzione, altro	38.66.14↔	Altra asportazione dell'arteria splenica
38.45.99↔	Resezione di vasi toracici con sostituzione, altro	38.66.15↔	Altra asportazione dell'arteria renale
38.46↔	Resezione di arterie addominali con sostituzione	38.66.16↔	Altra asportazione dell'arteria mesenterica
38.47.00↔	Resezione di vene addominali con sostituzione, NAS	38.66.17↔	Altra asportazione dell'arteria lombare
38.47.10↔	Resezione di vene addominali profonde con sostituzione, NAS	38.66.18↔	Altra asportazione dell'arteria iliaca
38.47.11↔	Resezione della vena cava inferiore con sostituzione	38.66.19↔	Altra asportazione di arterie viscerali, altro
38.47.12↔	Resezione della vena iliaca con sostituzione	38.66.99↔	Altra asportazione di arterie addominali, altro
38.47.19↔	Resezione di vene addominali profonde con sostituzione, altro	38.67.00↔	Altra asportazione di vene addominali, NAS
38.47.99↔	Resezione di vene addominali con sostituzione, altro	38.67.10↔	Altra asportazione di vene addominali profonde, NAS
38.48.00↔	Resezione di arterie dell'arto inferiore con sostituzione, NAS	38.67.11↔	Altra asportazione della vena cava inferiore
38.48.10↔	Resezione dell'arteria femorale (comune) (superficiale) con sostituzione	38.67.12↔	Altra asportazione della vena iliaca
38.48.11↔	Resezione dell'arteria femorale profonda con sostituzione	38.67.19↔	Altra asportazione di vene addominali profonde, altro
38.48.12↔	Resezione dell'arteria poplitea con sostituzione	38.67.99↔	Altra asportazione di vene addominali, altro
38.48.13↔	Resezione di arterie della gamba con sostituzione	38.68.00↔	Altra asportazione di arterie dell'arto inferiore, NAS
38.48.99↔	Resezione di arterie dell'arto inferiore con sostituzione, altro	38.68.10↔	Altra asportazione di arterie della coscia
38.49.00↔	Resezione di vene dell'arto inferiore con sostituzione, NAS	38.68.20↔	Altra asportazione di arterie della gamba e del piede
38.49.10↔	Resezione di vene profonde dell'arto inferiore con sostituzione	38.68.99↔	Altra asportazione di arterie dell'arto inferiore, altro
38.49.99↔	Resezione di vene dell'arto inferiore con sostituzione, altro	38.69↔	Altra asportazione di vene dell'arto inferiore
38.50↔	Legatura e stripping di vene varicose, sede non specificata	38.7x.00‡↔	Interruzione della vena cava, NAS
38.52↔	Legatura e stripping di vene varicose di altri vasi del capo e del collo	38.7x.10↔	Interruzione della vena cava, chirurgica a cielo aperto, NAS
38.53↔	Legatura e stripping di vene varicose dell'arto superiore	38.7x.11↔	Inserzione di filtro antiemboli nella vena cava, chirurgica a cielo aperto
38.55↔	Legatura e stripping di vene varicose toraciche	38.7x.12↔	Rimozione di filtro antiemboli dalla vena cava, chirurgica a cielo aperto
38.57↔	Legatura e stripping di vene varicose addominali	38.7x.13↔	Legatura o plicatura della vena cava, chirurgica a cielo aperto
38.59.00↔	Legatura e stripping di vene varicose dell'arto inferiore, NAS	38.7x.19↔	Interruzione della vena cava, chirurgica a cielo aperto, altro
38.59.10↔	Legatura, asportazione e stripping di vene varicose e vene perforanti dell'arto inferiore (quale intervento indipendente)	38.7x.20‡↔	Interruzione della vena cava, percutanea transluminale, NAS
38.59.20↔	Crossectomia e stripping di vene varicose dell'arto inferiore, NAS	38.7x.23‡↔	Legatura o plicatura della vena cava, percutanea transluminale
38.59.21↔	Crossectomia e stripping, vena safena magna	38.7x.29‡↔	Interruzione interventistica della vena cava, percutanea transluminale, altro
38.59.22↔	Crossectomia e stripping, vena safena parva	38.7x.99‡↔	Interruzione della vena cava, altro
38.59.23↔	Crossectomia e stripping, vena safena magna e parva	38.80↔	Altra occlusione chirurgica di vasi, sede non specificata
38.59.30↔	Crossectomia (isolata), NAS	38.81↔	Altra occlusione chirurgica di vasi intracranici
38.59.31↔	Crossectomia (isolata), vena safena magna	38.82.00↔	Altra occlusione chirurgica di vasi del capo e del collo, NAS
38.59.32↔	Crossectomia (isolata), vena safena parva	38.82.10↔	Altra occlusione chirurgica di arterie extracraniche del capo e del collo
38.59.33↔	Crossectomia (isolata), vena safena magna e parva	38.82.20↔	Altra occlusione chirurgica di vene extracraniche del capo e del collo
38.59.40↔	Terapia laser locale di vene varicose	38.82.21↔	Altra occlusione chirurgica della vena giugulare
38.59.50↔	Terapia endoluminale di varici	38.82.22↔	Altra occlusione chirurgica di altre vene extracraniche profonde del capo e del collo
38.59.51↔	Terapia laser endovenosa di varici [EVLV]	38.82.29↔	Altra occlusione chirurgica di vene extracraniche del capo e del collo, altro
38.59.52↔	Ablazione endovenosa a radiofrequenza di varici	38.82.99↔	Altra occlusione chirurgica di vasi del capo e del collo, NAS
38.59.59↔	Terapia endoluminale di varici, altro	38.83.00↔	Altra occlusione chirurgica di vasi dell'arto superiore, NAS
38.59.99↔	Legatura e stripping di vene varicose dell'arto inferiore, altro	38.83.10↔	Altra occlusione chirurgica di arterie dell'arto superiore, NAS
38.60↔	Altra asportazione di vasi, sede non specificata	38.83.11↔	Altra occlusione chirurgica di arterie della mano
38.61↔	Altra asportazione di vasi intracranici	38.83.19↔	Altra occlusione chirurgica di altre arterie dell'arto superiore
38.62↔	Altra asportazione di altri vasi del capo e del collo	38.83.20↔	Altra occlusione chirurgica di vene dell'arto superiore, NAS
38.63.00↔	Altra asportazione di vasi dell'arto superiore, NAS	38.83.21↔	Altra occlusione chirurgica di vene profonde dell'arto superiore, NAS
38.63.10↔	Altra asportazione di arterie dell'arto superiore, NAS	38.83.29↔	Altra occlusione chirurgica di vene dell'arto superiore, altro
38.63.11↔	Altra asportazione di arterie della mano	38.83.99↔	Altra occlusione chirurgica di vasi dell'arto superiore, altro
38.63.19↔	Altra asportazione di arterie dell'arto superiore, altro	38.84.00↔	Altra occlusione chirurgica dell'aorta, NAS
38.63.20↔	Altra asportazione di vene dell'arto superiore, NAS	38.84.10↔	Altra occlusione chirurgica dell'aorta toracica
38.63.21↔	Altra asportazione di vene profonde dell'arto superiore	38.84.20↔	Altra occlusione chirurgica dell'aorta addominale
38.63.29↔	Altra asportazione di vene dell'arto superiore, altro	38.84.31↔	Legatura del dotto arterioso pervio
38.63.99↔	Altra asportazione di vasi dell'arto superiore, altro	38.84.99↔	Altra occlusione chirurgica dell'aorta, altro
38.64.00↔	Altra asportazione dell'aorta, NAS	38.85.00↔	Altra occlusione chirurgica di altri vasi toracici, NAS
38.64.10↔	Altra asportazione dell'aorta toracica	38.85.10↔	Altra occlusione chirurgica di altre arterie toraciche, NAS
38.64.20↔	Altra asportazione dell'aorta addominale	38.85.11↔	Altra occlusione chirurgica dell'arteria succlavia
38.64.99↔	Altra asportazione dell'aorta, altro	38.85.12↔	Altra occlusione chirurgica dell'arteria polmonare
38.65.00↔	Altra asportazione di vasi toracici, NAS	38.85.13↔	Altra occlusione chirurgica del tronco brachiocefalico
38.65.10↔	Altra asportazione di arterie toraciche	38.85.19↔	Altra occlusione chirurgica di altre arterie toraciche, altro
38.65.20↔	Altra asportazione di vene toraciche, NAS	38.85.20↔	Altra occlusione chirurgica di vene toraciche, NAS
38.65.21↔	Altra asportazione della vena cava superiore	38.85.21↔	Altra occlusione chirurgica della vena cava superiore
38.65.22↔	Altra asportazione di altre vene toraciche profonde	38.85.22↔	Altra occlusione chirurgica della vena polmonare
38.65.29↔	Altra asportazione di vene toraciche, altro	38.85.23↔	Altra occlusione chirurgica della vena succlavia
38.65.99↔	Altra asportazione di vasi toracici, altro	38.85.28↔	Altra occlusione chirurgica di altre vene toraciche profonde, NAS
38.66.00↔	Altra asportazione di arterie addominali, NAS	38.85.29↔	Altra occlusione chirurgica di vene toraciche, altro
38.66.10↔	Altra asportazione di arterie viscerali, NAS	38.85.99↔	Altra occlusione chirurgica di altri vasi toracici, altro
38.66.11↔	Altra asportazione del tronco celiaco		
38.66.12↔	Altra asportazione dell'arteria gastrica		
38.66.13↔	Altra asportazione dell'arteria epatica		

38.86.00↔	Altra occlusione chirurgica di arterie addominali, NAS	39.25.21↔	Bypass ilio-iliaco
38.86.10↔	Altra occlusione chirurgica di arterie viscerali, NAS	39.25.22↔	Bypass ilio-femorale
38.86.11↔	Altra occlusione chirurgica del tronco celiaco	39.25.23↔	Bypass ilio-popliteo
38.86.12↔	Altra occlusione chirurgica dell'arteria gastrica	39.25.24↔	Bypass ilio-crutale
38.86.13↔	Altra occlusione chirurgica dell'arteria epatica	39.25.29↔	Bypass ilio-femorale, NAS
38.86.14↔	Altra occlusione chirurgica dell'arteria splenica	39.25.30↔	Bypass otturatorio (extraanatomico)
38.86.15↔	Altra occlusione chirurgica dell'arteria renale	39.25.99↔	Bypass aorto-iliaco-femorale, altro
38.86.16↔	Altra occlusione chirurgica dell'arteria mesenterica	39.26.00↔	Altri shunt o bypass vascolari intraaddominali, NAS
38.86.17↔	Altra occlusione chirurgica dell'arteria iliaca	39.26.10↔	Altri shunt o bypass vascolari intraaddominali, arterie viscerali
38.86.19↔	Altra occlusione chirurgica di arterie viscerali, altro	39.26.11↔	Altri shunt o bypass vascolari intraaddominali, aorta
38.86.99↔	Altra occlusione chirurgica di arterie addominali, altro	39.26.12↔	Altri shunt o bypass vascolari intraaddominali, arteria renale
38.87.00↔	Altra occlusione chirurgica di vene addominali, NAS	39.26.19↔	Altri shunt o bypass vascolari intraaddominali, altre arterie viscerali
38.87.10↔	Altra occlusione chirurgica di vene addominali profonde, NAS	39.26.99↔	Altri shunt o bypass vascolari intraaddominali, altro
38.87.11↔	Altra occlusione chirurgica della vena cava inferiore	39.27.00↔	Arteriovenostomia per dialisi renale, NAS
38.87.12↔	Altra occlusione chirurgica della vena iliaca comune e iliaca interna	39.27.09↔	Arteriovenostomia per dialisi renale, altro
38.87.19↔	Altra occlusione chirurgica di vene addominali profonde, altro	39.27.10↔	Confezione di fistola arteriovenosa per emodialisi
38.87.99↔	Altra occlusione chirurgica di vene addominali, altro	39.27.11↔	Confezione di fistola arteriovenosa di materiale allogenico o alloplastico per emodialisi
38.88↔	Altra occlusione chirurgica di arterie arto inferiore	39.28↔	Bypass vascolare extracranico-intracranico (EC-IC)
38.89↔	Altra occlusione chirurgica di vene arto inferiore	39.29.00↔	Altri shunt o bypass vascolari (periferici), NAS
39.0x.00↔	Shunt arterioso sistemico-polmonare, NAS	39.29.10↔	Shunt o bypass vascolari di arterie dell'arto inferiore, NAS
39.0x.10↔	Anastomosi succlavia-polmonare (Blalock-Taussig)	39.29.11↔	Shunt o bypass vascolari femoro-femorale
39.0x.11↔	Anastomosi aorta-polmonare destra (Waterston-Cooley)	39.29.12↔	Shunt o bypass vascolari femoro-popliteo
39.0x.12↔	Anastomosi aorta discendente-polmonare sinistra (Potts-Smith)	39.29.13↔	Shunt o bypass vascolari femoro-crutale
39.0x.13↔	Anastomosi polmonare sinistra-polmonare destra	39.29.14↔	Shunt o bypass vascolari femoro-pedidio
39.0x.20↔	Shunt protesico polmonare-aorta, centrale	39.29.15↔	Shunt o bypass vascolari popliteo-crutale e popliteo-pedidio
39.0x.21↔	Shunt protesico polmonare-aorta, periferico	39.29.16↔	Shunt o bypass vascolari di arterie dell'arto inferiore e del piede
39.0x.23↔	Banding dell'arteria polmonare	39.29.19↔	Shunt o bypass vascolari di arterie dell'arto inferiore, altro
39.0x.24↔	Shunt arterioso sistemico-polmonare, intervento di Damus-Kay-Stansel	39.29.20↔	Shunt o bypass vascolari di arterie dell'arto superiore
39.0x.99↔	Shunt arterioso sistemico-polmonare, altro	39.29.30↔	Altri shunt o bypass vascolari (periferici), extraanatomici, NAS
39.10↔	Shunt venoso intraaddominale, NAS	39.29.31↔	Shunt o bypass vascolare succlavia-femorale
39.11.00↔	Confezione e revisione di shunt portosistemico, TIPS, NAS	39.29.32↔	Shunt o bypass vascolare axillo-femorale
39.11.11↔	Confezione di shunt portosistemico, impiego di angioplastica percutanea (con palloncino)	39.29.33↔	Bypass crossover femoro-femorale
39.11.12↔	Confezione di shunt portosistemico, trombolisi e trombectomia percutanea	39.29.39↔	Altri shunt o bypass vascolari (periferici), extraanatomici, altro
39.11.13↔	Confezione di shunt portosistemico, impiego di stent	39.29.40↔	Shunt o bypass vascolari di vene
39.11.21↔	Revisione di shunt portosistemico, occlusione percutanea	39.29.80↔	Shunt temporaneo intraoperatorio, NAS
39.11.22↔	Revisione di shunt portosistemico, posa di stent	39.29.81↔	Shunt temporaneo intraoperatorio, arterio-arterioso
39.11.23↔	Revisione di shunt portosistemico, impiego di trombolisi e trombectomia percutanea	39.29.82↔	Shunt temporaneo intraoperatorio, arterio-venoso
39.11.24↔	Revisione di shunt portosistemico, riduzione percutanea di shunt portosistemico esistente	39.29.89↔	Shunt temporaneo intraoperatorio, altro
39.11.99↔	Confezione e revisione di shunt portosistemico, TIPS, altro	39.29.99↔	Altri shunt o bypass vascolari (periferici), altro
39.19↔	Shunt venoso intraaddominale, altro	39.2a↔	Bypass vascolare intracranico-intracranico
39.21.00↔	Anastomosi vena cava-arteria polmonare, NAS	39.30.00↔	Sutura di vasi, NAS
39.21.10↔	Intervento di Glenn su cuore funzionalmente/morfologicamente monoventricolare	39.30.99↔	Sutura di vasi, altro
39.21.99↔	Anastomosi vena cava-arteria polmonare, altro	39.31.00↔	Sutura di arteria, NAS
39.22.00↔	Bypass aorto-succlavio-carotideo, NAS	39.31.10↔	Sutura di arteria del capo e del collo, NAS
39.22.10↔	Bypass carotideo, NAS	39.31.11↔	Sutura di arteria intracranica
39.22.11↔	Bypass: carotide-carotide	39.31.19↔	Sutura di arteria del capo e del collo, altro
39.22.12↔	Bypass: carotide-vertebrale	39.31.20↔	Sutura di arteria del braccio, NAS
39.22.13↔	Bypass: carotide-succlavia	39.31.21↔	Sutura dell'arteria ascellare
39.22.14↔	Bypass: carotide-aorta	39.31.22↔	Sutura dell'arteria brachiale
39.22.19↔	Bypass carotideo, altro	39.31.29↔	Sutura di arteria del braccio, altro
39.22.20↔	Bypass dell'arteria succlavia, NAS	39.31.30↔	Sutura di arteria dell'avambraccio
39.22.21↔	Bypass: succlavia all'aorta	39.31.40↔	Sutura di arteria della mano
39.22.29↔	Bypass dell'arteria succlavia, altro	39.31.50↔	Sutura di arteria dell'arto inferiore
39.22.99↔	Bypass aorto-succlavio-carotideo, altro	39.31.60↔	Sutura dell'aorta, NAS
39.23↔	Altro shunt o bypass vascolare intratoracico	39.31.61↔	Sutura dell'aorta toracica
39.24↔	Bypass aorto-renale	39.31.62↔	Sutura dell'aorta addominale
39.25.00↔	Bypass aorto-iliaco-femorale, NAS	39.31.69↔	Sutura dell'aorta, altro
39.25.10↔	Bypass aorto-iliaco-femorale, aortico, NAS	39.31.70↔	Sutura di altre arterie toraciche, NAS
39.25.11↔	Bypass aorto-iliaco	39.31.71↔	Sutura dell'arteria polmonare
39.25.12↔	Bypass aorto-femorale	39.31.72↔	Sutura del tronco brachiocefalico
39.25.13↔	Bypass aorto-popliteo	39.31.73↔	Sutura dell'arteria succlavia
39.25.14↔	Bypass aorto-crutale	39.31.79↔	Sutura di arterie toraciche, altro
39.25.19↔	Bypass aorto-iliaco-femorale, aortico, altro	39.31.80↔	Sutura di arterie addominali, NAS
39.25.20↔	Bypass ilio-femorale, NAS	39.31.81↔	Sutura del tronco celiaco
		39.31.82↔	Sutura dell'arteria gastrica
		39.31.83↔	Sutura dell'arteria epatica
		39.31.84↔	Sutura dell'arteria splenica
		39.31.85↔	Sutura dell'arteria renale

39.31.86↔	Sutura dell'arteria mesenterica	39.56.00↔	Riparazione di vaso sanguigno con patch tissutale, NAS
39.31.87↔	Sutura dell'arteria lombare	39.56.10↔	Riparazione di vaso sanguigno del capo e del collo con patch tissutale, NAS
39.31.88↔	Sutura dell'arteria iliaca	39.56.11↔	Riparazione di vasi intracranici con patch tissutale
39.31.89↔	Sutura di arterie addominali, altro	39.56.12↔	Riparazione della vena giugulare con patch tissutale
39.31.99↔	Sutura di arteria, altro	39.56.19↔	Riparazione di vaso sanguigno del capo e del collo con patch tissutale, altro
39.32.00↔	Sutura di vena, NAS	39.56.20↔	Riparazione di vasi dell'arto superiore con patch tissutale, NAS
39.32.10↔	Sutura di vena del capo e del collo, NAS	39.56.21↔	Riparazione di arterie dell'arto superiore con patch tissutale
39.32.11↔	Sutura di vena intracranica	39.56.22↔	Riparazione della vena succlavia, vena ascellare e vena brachiocefalica con patch tissutale
39.32.19↔	Sutura di vena del capo e del collo, altro	39.56.23↔	Riparazione di altre vene profonde dell'arto superiore con patch tissutale
39.32.30↔	Sutura di vena toracica, NAS	39.56.29↔	Riparazione di vasi dell'arto superiore con patch tissutale, altro
39.32.31↔	Sutura della vena cava superiore	39.56.30↔	Riparazione di vasi toracici con patch tissutale, NAS
39.32.32↔	Sutura della vena brachiocefalica	39.56.31↔	Riparazione dell'aorta toracica con patch tissutale
39.32.39↔	Sutura di vena toracica, altro	39.56.32↔	Riparazione della vena polmonare con patch tissutale
39.32.40↔	Sutura di vena addominale, NAS	39.56.33↔	Riparazione della vena cava superiore con patch tissutale
39.32.41↔	Sutura della vena cava inferiore	39.56.39↔	Riparazione di vasi toracici con patch tissutale, altro
39.32.42↔	Sutura della vena iliaca comune e iliaca esterna	39.56.40↔	Riparazione di arterie addominali con patch tissutale, NAS
39.32.49↔	Sutura di vena addominale, altro	39.56.41↔	Riparazione dell'aorta addominale con patch tissutale
39.32.99↔	Sutura di vena, altro	39.56.42↔	Riparazione del tronco celiaco con patch tissutale
39.41↔	Controllo di emorragia a seguito di intervento vascolare	39.56.43↔	Riparazione dell'arteria gastrica con patch tissutale
39.42.11↔	Rimozione per sostituzione di shunt arteriovenoso per dialisi renale	39.56.44↔	Riparazione dell'arteria epatica con patch tissutale
39.42.12↔	Revisione senza sostituzione di shunt arteriovenoso per dialisi renale	39.56.45↔	Riparazione dell'arteria splenica con patch tissutale
39.43↔	Occlusione di shunt arteriovenoso per dialisi renale	39.56.46↔	Riparazione dell'arteria renale con patch tissutale
39.49.00↔	Altra revisione di interventi vascolari, NAS	39.56.47↔	Riparazione dell'arteria mesenterica con patch tissutale
39.49.10↔	Revisione di anastomosi vascolari	39.56.48↔	Riparazione dell'arteria iliaca con patch tissutale
39.49.20↔	Revisione di impianto vascolare	39.56.49↔	Riparazione di arterie addominali con patch tissutale, altro
39.49.21↔	Sostituzione di impianto vascolare	39.56.50↔	Riparazione di vene addominali con patch tissutale, NAS
39.49.22↔	Rimozione di impianto vascolare	39.56.51↔	Riparazione della vena cava inferiore con patch tissutale
39.49.30↔	Sostituzione di condotto cardiaco	39.56.52↔	Riparazione della vena iliaca con patch tissutale
39.49.99↔	Altra revisione di interventi vascolari, altro	39.56.59↔	Riparazione di vene addominali con patch tissutale, altro
39.50.00↔	Angioplastica o aterectomia di altro(i) vaso(i) non coronarico(i), NAS	39.56.60↔	Riparazione di vasi dell'arto inferiore con patch tissutale, NAS
39.50.10↔	Angioplastica o aterectomia di altro(i) vaso(i) non coronarico(i), con palloncino, NAS	39.56.61↔	Riparazione di arterie dell'arto inferiore con patch tissutale
39.50.11↔	Angioplastica o aterectomia di altro(i) vaso(i) non coronarico(i), con palloncino semplice	39.56.62↔	Riparazione della vena femorale e vena poplitea con patch tissutale
39.50.12↔	Angioplastica o aterectomia di altro(i) vaso(i) non coronarico(i), con palloncino cutting	39.56.63↔	Riparazione di altre vene profonde dell'arto inferiore con patch tissutale
39.50.13↔	Angioplastica o aterectomia di altro(i) vaso(i) non coronarico(i), con palloncino per crioplastica	39.56.64↔	Riparazione di vene superficiali della coscia con patch tissutale
39.50.14↔	Angioplastica o aterectomia di altro(i) vaso(i) non coronarico(i), con palloncino a rilascio di sostanza medicamentosa	39.56.69↔	Riparazione di vasi dell'arto inferiore con patch tissutale, altro
39.50.19↔	Angioplastica o aterectomia di altro(i) vaso(i) non coronarico(i), con altro palloncino	39.56.99↔	Riparazione di vaso sanguigno con patch tissutale, altro
39.50.20↔	Angioplastica con lama o laser di altro(i) vaso(i) non coronarico (i)	39.57.00↔	Riparazione di vaso sanguigno con patch sintetico, NAS
39.50.21↔	Angioplastica con trombectomia di altro(i) vaso(i) non coronarico (i)	39.57.10↔	Riparazione di vaso sanguigno del capo e del collo con patch sintetico, NAS
39.50.99↔	Angioplastica o aterectomia di altro(i) vaso(i) non coronarico(i), altro	39.57.11↔	Riparazione di vasi intracranici con patch sintetico
39.51.00↔	Clipping di aneurismi, NAS	39.57.12↔	Riparazione di arterie extracraniche del capo e del collo con patch sintetico
39.51.11↔	Clipping di aneurismi intracranici	39.57.13↔	Riparazione della vena giugulare con patch sintetico
39.51.99↔	Clipping di aneurismi, altro	39.57.19↔	Riparazione di vaso sanguigno del capo e del collo con patch sintetico, altro
39.52.00↔	Altra riparazione di aneurismi, NAS	39.57.20↔	Riparazione di vasi dell'arto superiore con patch sintetico, NAS
39.52.10↔	Altra riparazione di aneurismi di vasi del capo e del collo, NAS	39.57.21↔	Riparazione di arterie dell'arto superiore con patch sintetico
39.52.11↔	Altra riparazione di aneurismi di vasi intracranici	39.57.22↔	Riparazione della vena succlavia, vena ascellare e vena brachiocefalica con patch sintetico
39.52.19↔	Altra riparazione di aneurismi di vasi del capo e del collo, altro	39.57.23↔	Riparazione di altre vene profonde dell'arto superiore con patch sintetico
39.52.20↔	Altra riparazione di aneurismi dell'aorta, NAS	39.57.29↔	Riparazione di vasi dell'arto superiore con patch sintetico, altro
39.52.21↔	Altra riparazione chirurgica a cielo aperto di aneurismi dell'aorta ascendente, dell'arco aortico e dell'aorta toracica	39.57.30↔	Riparazione di vaso toracico con patch sintetico, NAS
39.52.22↔	Altra riparazione chirurgica a cielo aperto di aneurismi dell'aorta addominale	39.57.31↔	Riparazione dell'aorta toracica con patch sintetico
39.52.29↔	Altra riparazione di aneurismi dell'aorta, altro	39.57.32↔	Riparazione della vena polmonare con patch sintetico
39.52.99↔	Altra riparazione di aneurismi, altro	39.57.33↔	Riparazione della vena cava superiore con patch sintetico
39.53↔	Riparazione di fistola arteriovenosa	39.57.39↔	Riparazione di vaso toracico con patch sintetico, altro
39.54.00↔	Intervento di dissezione dell'aorta (re-entry), NAS	39.57.40↔	Riparazione di arterie addominali con patch sintetico, NAS
39.54.10↔	Intervento di dissezione dell'aorta (re-entry), aorta toracica	39.57.41↔	Riparazione dell'aorta addominale con patch sintetico
39.54.20↔	Intervento di dissezione dell'aorta (re-entry), aorta addominale	39.57.42↔	Riparazione del tronco celiaco con patch sintetico
39.54.99↔	Intervento di dissezione dell'aorta (re-entry), altro	39.57.43↔	Riparazione dell'arteria gastrica con patch sintetico
39.55↔	Reimpianto di vaso renale aberrante	39.57.44↔	Riparazione dell'arteria epatica con patch sintetico
		39.57.45↔	Riparazione dell'arteria splenica con patch sintetico
		39.57.46↔	Riparazione dell'arteria renale con patch sintetico
		39.57.47↔	Riparazione dell'arteria mesenterica con patch sintetico

39.57.48↔	Riparazione dell'arteria iliaca con patch sintetico	39.59.90↔	Altra riparazione di vasi, valvuloplastica venosa
39.57.49↔	Riparazione di arterie addominali con patch sintetico, altro	39.61.00↔	Circolazione extracorporea (ECC), NAS
39.57.50↔	Riparazione di vene addominali con patch sintetico, NAS	39.61.10↔	Circolazione extracorporea (CEC) convenzionale in normotermia (più di 35°C)
39.57.51↔	Riparazione della vena cava inferiore con patch sintetico	39.61.11↔	Circolazione extracorporea (CEC) convenzionale in ipotermia leggera (da 32 a 35°C)
39.57.52↔	Riparazione della vena iliaca con patch sintetico	39.61.12↔	Circolazione extracorporea (CEC) convenzionale in ipotermia moderata (da 26 a meno di 32°C)
39.57.59↔	Riparazione di vene addominali con patch sintetico, altro	39.61.13↔	Circolazione extracorporea (CEC) convenzionale in ipotermia marcata (da 20 a meno di 26°C)
39.57.60↔	Riparazione di vasi dell'arto inferiore con patch sintetico, NAS	39.61.14↔	Circolazione extracorporea (CEC) convenzionale in ipotermia profonda (meno di 20°C)
39.57.61↔	Riparazione di arterie dell'arto inferiore con patch sintetico	39.61.15↔	Circolazione extracorporea (CEC) convenzionale in ipotermia, temperatura sconosciuta
39.57.62↔	Riparazione della vena femorale e vena poplitea con patch sintetico	39.61.21↔	Circolazione extracorporea minimizzata (Mini-CEC) in normotermia (più di 35°C)
39.57.63↔	Riparazione di altre vene profonde dell'arto inferiore con patch sintetico	39.61.22↔	Circolazione extracorporea minimizzata (Mini-CEC) in ipotermia leggera (da 32 a 35°C)
39.57.64↔	Riparazione di vene superficiali della coscia con patch sintetico	39.61.23↔	Circolazione extracorporea minimizzata (Mini-CEC) in ipotermia moderata (da 26 a meno di 32°C)
39.57.69↔	Riparazione di vasi dell'arto inferiore con patch sintetico, altro	39.61.24↔	Circolazione extracorporea minimizzata (Mini-CEC) in ipotermia marcata (da 20 a meno di 26°C)
39.57.99↔	Riparazione di vaso sanguigno con patch sintetico, altro	39.61.25↔	Circolazione extracorporea minimizzata (Mini-CEC) in ipotermia profonda (meno di 20°C)
39.58↔	Riparazione di vaso sanguigno con patch di tipo non specificato	39.61.26↔	Circolazione extracorporea minimizzata (Mini-CEC) in ipotermia, temperatura sconosciuta
39.59.10↔	Trasposizione di arterie, NAS	39.61.99↔	Circolazione extracorporea (ECC), altro
39.59.11↔	Trasposizione del tratto extracranico dell'arteria vertebrale	39.66↔	Bypass cardiopolmonare percutaneo
39.59.12↔	Trasposizione di altre arterie extracraniche del capo e del collo	39.71.00↔	Impianto endovascolare di protesi nell'aorta addominale, NAS
39.59.13↔	Trasposizione di arterie dell'arto superiore	39.71.10↔	Impianto endovascolare di protesi nell'aorta addominale, aorto-iliaca, senza fenestrazione o diramazione
39.59.14↔	Trasposizione di arterie toraciche	39.71.11↔	Impianto endovascolare di protesi nell'aorta addominale, aorto-iliaca, con fenestrazione o diramazione
39.59.15↔	Trasposizione dell'arteria gastrica, arteria epatica e arteria splenica	39.71.12↔	Impianto endovascolare di protesi nell'aorta addominale, protesi della biforcazione, aorto-bi-iliaca, senza fenestrazione o diramazione
39.59.16↔	Trasposizione dell'arteria renale	39.71.13↔	Impianto endovascolare di protesi nell'aorta addominale, protesi della biforcazione, aorto-bi-iliaca, con fenestrazione o diramazione
39.59.17↔	Trasposizione dell'arteria mesenterica	39.71.14↔	Impianto endovascolare di lembi nell'aorta addominale, protesi tubolare, aortica, senza fenestrazione o diramazione
39.59.18↔	Trasposizione di altre arterie viscerali	39.71.15↔	Impianto endovascolare di lembi nell'aorta addominale, protesi tubolare, aortica, con fenestrazione o diramazione
39.59.19↔	Trasposizione dell'arteria iliaca	39.71.99↔	Impianto endovascolare di protesi nell'aorta addominale, altro
39.59.20↔	Trasposizione di altre arterie addominali	39.72.00↔	Riparazione o occlusione endovascolare dei vasi della testa e del collo, NAS
39.59.21↔	Trasposizione di arterie dell'arto inferiore	39.72.10↔	Embolizzazione selettiva di vasi intracranici, NAS
39.59.29↔	Trasposizione di arterie, altro	39.72.11↔	Embolizzazione selettiva di vasi intracranici con particelle o spirali metalliche
39.59.30↔	Altra riparazione di vasi del capo e del collo, NAS	39.72.12↔	Embolizzazione selettiva di vasi intracranici con liquidi embolizzanti, palloncini o ombrellini
39.59.31↔	Altra riparazione di vasi intracranici	39.72.13↔	Embolizzazione selettiva di vasi intracranici mediante stent(s) come deviatori di flusso
39.59.32↔	Altra riparazione del tratto extracranico dell'arteria vertebrale	39.72.14↔	Embolizzazione selettiva di vasi intracranici con sostanza adesiva
39.59.33↔	Altra riparazione di arterie extracraniche del capo e del collo, altro	39.72.19↔	Embolizzazione selettiva di vasi intracranici, altro
39.59.34↔	Altra riparazione della vena giugulare	39.72.20↔	Embolizzazione selettiva di vasi extracranici del capo e del collo, NAS
39.59.39↔	Altra riparazione di vasi del capo e del collo, altro	39.72.21↔	Embolizzazione selettiva di vasi extracranici del capo e del collo con particelle o spirali metalliche
39.59.40↔	Altra riparazione di vasi dell'arto superiore, NAS	39.72.22↔	Embolizzazione selettiva di vasi extracranici del capo e del collo con liquidi embolizzanti, palloncini o ombrellini
39.59.41↔	Altra riparazione di arterie dell'arto superiore, NAS	39.72.24↔	Embolizzazione selettiva di vasi extracranici della testa e del collo con sostanza adesiva
39.59.42↔	Altra riparazione della vena succlavia, vena ascellare e vena brachiocefalica	39.72.29↔	Embolizzazione selettiva di vasi extracranici del capo e del collo, altro
39.59.48↔	Altra riparazione di altre vene profonde dell'arto superiore	39.72.30↔	Embolizzazione percutanea-transluminale di malformazioni vascolari mediante microcatetere, NAS
39.59.49↔	Altra riparazione di vasi dell'arto superiore, altro	39.72.31↔	Embolizzazione percutanea-transluminale di malformazioni vascolari mediante microcatetere, impiego di un microcatetere
39.59.50↔	Altra riparazione di vasi toracici, NAS	39.72.32↔	Embolizzazione percutanea-transluminale di malformazioni vascolari mediante microcateteri, impiego di due microcateteri
39.59.51↔	Altra riparazione dell'aorta toracica		
39.59.52↔	Altra riparazione dell'arteria polmonare		
39.59.53↔	Altra riparazione di arterie toraciche, altro		
39.59.54↔	Altra riparazione della vena polmonare		
39.59.55↔	Altra riparazione della vena cava superiore		
39.59.59↔	Altra riparazione di vasi toracici, altro		
39.59.60↔	Altra riparazione di arterie addominali, NAS		
39.59.61↔	Altra riparazione dell'aorta addominale		
39.59.62↔	Altra riparazione del tronco celiaco		
39.59.63↔	Altra riparazione dell'arteria gastrica		
39.59.64↔	Altra riparazione dell'arteria epatica		
39.59.65↔	Altra riparazione dell'arteria splenica		
39.59.66↔	Altra riparazione dell'arteria renale		
39.59.67↔	Altra riparazione dell'arteria mesenterica		
39.59.68↔	Altra riparazione dell'arteria iliaca		
39.59.69↔	Altra riparazione di arterie addominali, altro		
39.59.70↔	Altra riparazione di vene addominali, NAS		
39.59.71↔	Altra riparazione della vena cava inferiore		
39.59.72↔	Altra riparazione della vena iliaca		
39.59.79↔	Altra riparazione di vene addominali, altro		
39.59.80↔	Altra riparazione di vasi dell'arto inferiore, NAS		
39.59.81↔	Altra riparazione di arterie dell'arto inferiore		
39.59.82↔	Altra riparazione della vena femorale		
39.59.83↔	Altra riparazione della vena poplitea		
39.59.88↔	Altra riparazione di altre vene profonde dell'arto inferiore		
39.59.89↔	Altra riparazione di vasi dell'arto inferiore, altro		

39.72.33↔	Embolizzazione percutanea-transluminale di malformazioni vascolari mediante microcateteri, impiego di tre microcateteri	39.77.62↔	Trombectomia percutanea di vaso(i) intracranico(i) con stent
39.72.34↔	Embolizzazione percutanea-transluminale di malformazioni vascolari mediante microcateteri, impiego di quattro microcateteri	39.77.69↔	Trombectomia percutanea di vaso(i) intracranico(i), altro
39.72.35↔	Embolizzazione percutanea-transluminale di malformazioni vascolari mediante microcateteri, impiego di cinque microcateteri	39.77.70↔	Rimozione percutanea di corpo estraneo endovascolare da vaso (i) intracranico(i)
39.72.36↔	Embolizzazione percutanea-transluminale di malformazioni vascolari mediante microcateteri, impiego di sei e più microcateteri	39.77.99↔	Intervento endovascolare percutaneo transluminale su vaso(i) intracranico(i), altro
39.72.99↔	Riparazione o occlusione endovascolare dei vasi della testa e del collo, altro	39.79.11↔	Impianto endovascolare di protesi in vasi viscerali
39.73.00↔	Impianto endovascolare di protesi nell'aorta toracica, NAS	39.79.12↔	Impianto endovascolare di protesi in vasi pelvici
39.73.10↔	Impianto endovascolare di protesi nell'aorta toracica, senza fenestrazione o diramazione	39.79.13↔	Impianto endovascolare di protesi in vasi addominali
39.73.11↔	Impianto endovascolare di protesi nell'aorta toracica, con fenestrazione o diramazione	39.79.19↔	Impianto endovascolare di protesi in altri vasi, altro
39.73.20↔	Impianto endovascolare di protesi nell'aorta toracoaddominale, NAS	39.79.20↔	Embolizzazione o occlusione mediante spirali di altri vasi, NAS
39.73.99↔	Impianto endovascolare di protesi nell'aorta toracica, altro	39.79.21↔	Embolizzazione o occlusione mediante spirali dell'arto superiore
39.75.01↔	Intervento vascolare percutaneo transluminale, altri vasi, rimozione di corpo estraneo con catetere di recupero, a cestello, ecc.	39.79.22↔	Embolizzazione o occlusione mediante spirali dell'aorta
39.75.10↔	Intervento vascolare percutaneo transluminale, altri vasi, sistema di cateteri per ricanalizzazione su occlusione totale	39.79.24↔	Embolizzazione o occlusione mediante spirali di vasi toracici
39.75.11↔	Intervento vascolare percutaneo transluminale, altri vasi, trombectomia rotazionale	39.79.25↔	Embolizzazione o occlusione mediante spirali di vasi viscerali
39.75.12↔	Intervento vascolare percutaneo transluminale, altri vasi, angioplastica con laser	39.79.26↔	Embolizzazione o occlusione mediante spirali di vasi addominali
39.75.13↔	Intervento vascolare percutaneo transluminale, altri vasi, sistema antiemboli (vasi periferici o viscerali)	39.79.27↔	Embolizzazione o occlusione mediante spirali dell'arto inferiore
39.75.14↔	Intervento vascolare percutaneo transluminale, altri vasi, aterectomia	39.79.28↔	Embolizzazione o occlusione mediante spirali di vasi spinali
39.75.15↔	Intervento vascolare percutaneo transluminale, altri vasi, trombolisi selettiva	39.79.29↔	Embolizzazione o occlusione mediante spirali di altri vasi, altro
39.75.16↔	Intervento vascolare percutaneo transluminale, altri vasi, trombolisi selettiva, assistita ecograficamente	39.79.30↔	Embolizzazione selettiva con liquidi embolizzanti di altri vasi, NAS
39.75.20±↔	Intervento vascolare percutaneo transluminale, altri vasi, ablazione a radiofrequenza con catetere attraverso l'arteria renale	39.79.31↔	Embolizzazione selettiva con liquidi embolizzanti di vasi dell'arto superiore
39.76.00↔	Intervento endovascolare percutaneo transluminale su vaso(i) (extracranico(i)) precerebrale(i), NAS	39.79.32↔	Embolizzazione selettiva con liquidi embolizzanti dell'aorta
39.76.10↔	Angioplastica percutanea di vaso(i) (extracranico(i)) precerebrale(i) con palloncino	39.79.34↔	Embolizzazione selettiva con liquidi embolizzanti di vasi toracici
39.76.20↔	Angioplastica percutanea di vaso(i) (extracranico(i)) precerebrale(i) con lama	39.79.35↔	Embolizzazione selettiva con liquidi embolizzanti di vasi viscerali
39.76.30↔	Angioplastica percutanea di vaso(i) (extracranico(i)) precerebrale(i) con laser	39.79.36↔	Embolizzazione selettiva con liquidi embolizzanti di vasi addominali
39.76.40↔	Aterectomia percutanea di vaso(i) (extracranico(i)) precerebrale (i)	39.79.37↔	Embolizzazione selettiva con liquidi embolizzanti di vasi dell'arto inferiore
39.76.50↔	Trombolisi selettiva percutanea di vaso(i) extracranico(i) della testa e del collo	39.79.38↔	Embolizzazione selettiva con liquidi embolizzanti di vasi spinali
39.76.60↔	Trombectomia percutanea di vaso(i) (extracranico(i)) precerebrale(i), NAS	39.79.39↔	Embolizzazione selettiva con liquidi embolizzanti di altri vasi, altro
39.76.61↔	Trombectomia percutanea rotazionale di vaso(i) (extracranico(i)) precerebrale(i)	39.79.40↔	Embolizzazione selettiva con palloncini staccabili di altri vasi, NAS
39.76.62↔	Trombectomia percutanea di vaso(i) extracranico(i) con stent	39.79.41↔	Embolizzazione selettiva con palloncini staccabili di vasi dell'arto superiore
39.76.69↔	Trombectomia percutanea di vaso(i) (extracranico(i)) precerebrale(i), altro	39.79.42↔	Embolizzazione selettiva con palloncini staccabili dell'aorta
39.76.70↔	Rimozione percutanea di corpo estraneo endovascolare da vaso (i) extracranico(i) della testa e del collo	39.79.44↔	Embolizzazione selettiva con palloncini staccabili di vasi toracici
39.76.99↔	Intervento endovascolare percutaneo transluminale su vaso(i) (extracranico(i)) precerebrale(i), altro	39.79.45↔	Embolizzazione selettiva con palloncini staccabili di vasi viscerali
39.77.00↔	Intervento percutaneo transluminale ed endovascolare su vaso (i) intracranico(i), NAS	39.79.46↔	Embolizzazione selettiva con palloncini staccabili di vasi addominali
39.77.10↔	Angioplastica percutanea di vaso(i) intracranico(i) con palloncino	39.79.47↔	Embolizzazione selettiva con palloncini staccabili di vasi spinali
39.77.20↔	Angioplastica percutanea di vaso(i) intracranico(i) con lama	39.79.48↔	Embolizzazione selettiva con palloncini staccabili di vasi dell'arto inferiore
39.77.30↔	Angioplastica percutanea di vaso(i) intracranico(i) con laser	39.79.49↔	Embolizzazione selettiva con palloncini staccabili di altri vasi, altro
39.77.40↔	Aterectomia percutanea di vaso(i) intracranico(i)	39.79.50↔	Embolizzazione selettiva con filtri di altri vasi, NAS
39.77.50↔	Trombolisi percutanea selettiva di vaso(i) intracranico(i)	39.79.51↔	Embolizzazione selettiva con filtri di vasi dell'arto superiore
39.77.60↔	Trombectomia percutanea di vaso(i) intracranico(i), NAS	39.79.52↔	Embolizzazione selettiva con filtri dell'aorta
39.77.61↔	Trombectomia percutanea rotazionale di vaso(i) intracranico(i)	39.79.54↔	Embolizzazione selettiva con filtri di vasi toracici
		39.79.55↔	Embolizzazione selettiva con filtri di vasi viscerali
		39.79.56↔	Embolizzazione selettiva con filtri di vasi addominali
		39.79.57↔	Embolizzazione selettiva con filtri di vasi dell'arto inferiore
		39.79.58↔	Embolizzazione selettiva con filtri di vasi spinali
		39.79.59↔	Embolizzazione selettiva con filtri di altri vasi, altro
		39.79.60↔	Embolizzazione selettiva con particelle di altri vasi, NAS
		39.79.61↔	Embolizzazione selettiva con particelle di vasi dell'arto superiore
		39.79.62↔	Embolizzazione selettiva con particelle dell'aorta
		39.79.64↔	Embolizzazione selettiva con particelle di vasi toracici
		39.79.65↔	Embolizzazione selettiva con particelle di vasi viscerali
		39.79.66↔	Embolizzazione selettiva con particelle di vasi addominali
		39.79.67↔	Embolizzazione selettiva con particelle di vasi dell'arto inferiore
		39.79.68↔	Embolizzazione selettiva con particelle di vasi spinali
		39.79.69↔	Embolizzazione selettiva con particelle di altri vasi, altro
		39.79.70↔	Occlusione mediante cateterismo con laser di arterie, altri vasi, NAS
		39.79.71↔	Occlusione mediante cateterismo con laser, di arterie dell'arto superiore
		39.79.72↔	Occlusione mediante cateterismo con laser, dell'aorta



39.79.74↔	Occlusione mediante cateterismo con laser, di vasi toracici	39.95.23‡↔	Emodialisi: Prolungata intermittente, anticoagulazione con eparina o senza anticoagulazione
39.79.75↔	Occlusione mediante cateterismo con laser, di vasi dell'arto inferiore	39.95.24‡↔	Emodialisi: Prolungata intermittente, anticoagulazione con altre sostanze
39.79.76↔	Occlusione mediante cateterismo con laser, di vasi viscerali	39.95.30‡↔	Emodialisi: Continua, venovenosa, con pompa (CVVHD), anticoagulazione con eparina o senza anticoagulazione, durata non specificata
39.79.77↔	Occlusione mediante cateterismo con laser, di vasi addominali	39.95.31‡↔	Emodialisi: Continua, venovenosa, con pompa (CVVHD), anticoagulazione con eparina o senza anticoagulazione: Fino a 24 ore
39.79.79↔	Occlusione mediante cateterismo con laser di arterie, altri vasi, altro	39.95.32‡↔	Emodialisi: Continua, venovenosa, con pompa (CVVHD), anticoagulazione con eparina o senza anticoagulazione: Da 24 a 72 ore
39.79.80↔	Occlusione mediante cateterismo con radiofrequenza di arterie, altri vasi, NAS	39.95.33‡↔	Emodialisi: Continua, venovenosa, con pompa (CVVHD), anticoagulazione con eparina o senza anticoagulazione: Da 72 a 144 ore
39.79.81↔	Occlusione mediante cateterismo con radiofrequenza, di arterie dell'arto superiore	39.95.34‡↔	Emodialisi: Continua, venovenosa, con pompa (CVVHD), anticoagulazione con eparina o senza anticoagulazione: Da 144 a 264 ore
39.79.82↔	Occlusione mediante cateterismo con radiofrequenza dell'aorta	39.95.35‡↔	Emodialisi: Continua, venovenosa, con pompa (CVVHD), anticoagulazione con eparina o senza anticoagulazione: Da 264 a 432 ore
39.79.84↔	Occlusione mediante cateterismo con radiofrequenza di vasi toracici	39.95.36‡↔	Emodialisi: Continua, venovenosa, con pompa (CVVHD), anticoagulazione con eparina o senza anticoagulazione: Più di 432 ore
39.79.85↔	Occlusione mediante cateterismo con radiofrequenza di vasi dell'arto inferiore	39.95.40‡↔	Emodialisi: Continua, venovenosa, con pompa (CVVHD), anticoagulazione con altre sostanze, durata non specificata
39.79.86↔	Occlusione mediante cateterismo con radiofrequenza di vasi viscerali	39.95.41‡↔	Emodialisi: Continua, venovenosa, con pompa (CVVHD), anticoagulazione con altre sostanze: Fino a 24 ore
39.79.87↔	Occlusione mediante cateterismo con radiofrequenza di vasi addominali	39.95.42‡↔	Emodialisi: Continua, venovenosa, con pompa (CVVHD), anticoagulazione con altre sostanze: Da 24 a 72 ore
39.79.89↔	Occlusione mediante cateterismo con radiofrequenza di altri vasi, altro	39.95.43‡↔	Emodialisi: Continua, venovenosa, con pompa (CVVHD), anticoagulazione con altre sostanze: Da 72 a 144 ore
39.8x.00↔	Interventi sul glomo carotideo, sul seno carotideo e su altri glomi vascolari, NAS	39.95.44‡↔	Emodialisi: Continua, venovenosa, con pompa (CVVHD), anticoagulazione con altre sostanze: Da 144 a 264 ore
39.8x.10↔	Esplorazione del glomo carotideo e di altri glomi vascolari	39.95.45‡↔	Emodialisi: Continua, venovenosa, con pompa (CVVHD), anticoagulazione con altre sostanze: Da 264 a 432 ore
39.8x.11↔	Asportazione del glomo carotideo e di altri glomi vascolari	39.95.46‡↔	Emodialisi: Continua, venovenosa, con pompa (CVVHD), anticoagulazione con altre sostanze: Più di 432 ore
39.8x.20↔	Impianto o sostituzione di generatore di impulsi per l'attivazione del baroriflesso	39.95.50‡↔	Emofiltrazione: NAS
39.8x.21↔	Revisione senza sostituzione di generatore di impulsi per l'attivazione del baroriflesso	39.95.59‡↔	Emofiltrazione, altro
39.8x.22↔	Rimozione di generatore di impulsi per l'attivazione del baroriflesso	39.95.60‡↔	Emofiltrazione: Intermittente, NAS
39.8x.30↔	Impianto o sostituzione di elettrodo(i) per l'attivazione del baroriflesso	39.95.61‡↔	Emofiltrazione: Intermittente, anticoagulazione con eparina o senza anticoagulazione
39.8x.31↔	Revisione senza sostituzione di elettrodo(i) per l'attivazione del baroriflesso	39.95.62‡↔	Emofiltrazione: Intermittente, anticoagulazione con altre sostanze
39.8x.32↔	Rimozione di elettrodo(i) per l'attivazione del baroriflesso	39.95.63‡↔	Emofiltrazione: Prolungata intermittente, anticoagulazione con eparina o senza anticoagulazione
39.8x.99↔	Interventi sul glomo carotideo, sul seno carotideo e su altri glomi vascolari, altro	39.95.64‡↔	Emofiltrazione: Prolungata intermittente, anticoagulazione con altre sostanze
39.90.00↔	Inserzione di stent(s) di vasi periferici senza liberazione di sostanza medicamentosa, NAS	39.95.70‡↔	Emofiltrazione: Continua, venovenosa, con pompa (CVVH), anticoagulazione con eparina o senza anticoagulazione, durata non specificata
39.90.10↔	Inserzione di stent(s) vascolari in vasi non cardiaci, bare stents	39.95.71‡↔	Emofiltrazione: Continua, venovenosa, con pompa (CVVH), anticoagulazione con eparina o senza anticoagulazione: Fino a 24 ore
39.90.11↔	Inserzione di stent(s) vascolari in vasi non cardiaci, stents bioassorbibili	39.95.72‡↔	Emofiltrazione: Continua, venovenosa, con pompa (CVVH), anticoagulazione con eparina o senza anticoagulazione: Da 24 a 72 ore
39.90.12↔	Inserzione di stent(s) vascolari in vasi non cardiaci, stents di grande diametro NAS	39.95.73‡↔	Emofiltrazione: Continua, venovenosa, con pompa (CVVH), anticoagulazione con eparina o senza anticoagulazione: Da 72 a 144 ore
39.90.13↔	Inserzione di stent(s) vascolari in vasi non cardiaci, stents di grande diametro non ricoperti	39.95.74‡↔	Emofiltrazione: Continua, venovenosa, con pompa (CVVH), anticoagulazione con eparina o senza anticoagulazione: Da 144 a 264 ore
39.90.14↔	Inserzione di stent(s) vascolari in vasi non cardiaci, stents di grande diametro ricoperti	39.95.75‡↔	Emofiltrazione: Continua, venovenosa, con pompa (CVVH), anticoagulazione con eparina o senza anticoagulazione: Da 264 a 432 ore
39.90.15↔	Inserzione di stent(s) vascolari in vasi non cardiaci, stents ricoperti (stentgraft) in vasi non aneurismatici	39.95.76‡↔	Emofiltrazione: Continua, venovenosa, con pompa (CVVH), anticoagulazione con eparina o senza anticoagulazione: Più di 432 ore
39.90.16↔	Inserzione di stent(s) vascolari in vasi non cardiaci, stent ricoperti (stentgraft) con superficie bioattiva	39.95.80‡↔	Emofiltrazione: Continua, venovenosa, con pompa (CVVH), anticoagulazione con altre sostanze, durata non specificata
39.90.17↔	Inserzione di stent(s) di vasi periferici, stent multistrato		
39.90.19↔	Inserzione di stent(s) vascolari in vasi non cardiaci, altri stents		
39.90.30↔	Inserzione di stent(s) extralunghi (> 10 cm) in vasi non cardiaci, NAS		
39.90.31↔	Inserzione di bare stent(s) extralunghi (> 10 cm) in vasi non cardiaci		
39.90.32↔	Inserzione di stent(s) ricoperti extralunghi (> 10 cm) in vasi non cardiaci		
39.90.39↔	Inserzione di stent(s) extralunghi (> 10 cm) in vasi non cardiaci, altro		
39.90.99↔	Inserzione di stent(s) di vasi periferici senza liberazione di sostanza medicamentosa, altro		
39.95.10‡↔	Emodialisi: NAS		
39.95.19‡↔	Emodialisi: altro		
39.95.20‡↔	Emodialisi: Intermittente, NAS		
39.95.21‡↔	Emodialisi: Intermittente, anticoagulazione con eparina o senza anticoagulazione		
39.95.22‡↔	Emodialisi: Intermittente, anticoagulazione con altre sostanze		

39.95.81†↔	Emofiltrazione: Continua, veno-venosa, con pompa (CVVH), anticoagulazione con altre sostanze: Fino a 24 ore	39.95.e1†↔	Emodiafiltrazione: Continua, arteriovenosa (CAVHDF): Fino a 24 ore
39.95.82†↔	Emofiltrazione: Continua, veno-venosa, con pompa (CVVH), anticoagulazione con altre sostanze: Da 24 a 72 ore	39.95.e2†↔	Emodiafiltrazione: Continua, arteriovenosa (CAVHDF): Da 24 a 72 ore
39.95.83†↔	Emofiltrazione: Continua, veno-venosa, con pompa (CVVH), anticoagulazione con altre sostanze: Da 72 a 144 ore	39.95.e3†↔	Emodiafiltrazione: Continua, arteriovenosa (CAVHDF): Da 72 a 144 ore
39.95.84†↔	Emofiltrazione: Continua, veno-venosa, con pompa (CVVH), anticoagulazione con altre sostanze: Da 144 a 264 ore	39.95.e4†↔	Emodiafiltrazione: Continua, arteriovenosa (CAVHDF): Da 144 a 264 ore
39.95.85†↔	Emofiltrazione: Continua, veno-venosa, con pompa (CVVH), anticoagulazione con altre sostanze: Da 264 a 432 ore	39.95.e5†↔	Emodiafiltrazione: Continua, arteriovenosa (CAVHDF): Da 264 a 432 ore
39.95.86†↔	Emofiltrazione: Continua, veno-venosa, con pompa (CVVH), anticoagulazione con altre sostanze: Più di 432 ore	39.95.e6†↔	Emodiafiltrazione: Continua, arteriovenosa (CAVHDF): Più di 432 ore
39.95.a0†↔	Emofiltrazione: Continua, arteriovenosa (CAVH), durata non specificata	39.95.i1†↔	Procedura di sostituzione renale per la terapia dell'insufficienza del trapianto (di rene), intermittente
39.95.a1†↔	Emofiltrazione: Continua, arteriovenosa (CAVH): Fino a 24 ore	39.95.i2†↔	Procedura di sostituzione renale per la terapia dell'insufficienza del trapianto (di rene), continua
39.95.a2†↔	Emofiltrazione: Continua, arteriovenosa (CAVH): Da 24 a 72 ore	39.97.10†↔	Perfusione isolata di arto
39.95.a3†↔	Emofiltrazione: Continua, arteriovenosa (CAVH): Da 72 a 144 ore	39.99.00↔	Altri interventi sui vasi, NAS
39.95.a4†↔	Emofiltrazione: Continua, arteriovenosa (CAVH): Da 144 a 264 ore	39.99.10↔	Aortopessia
39.95.a5†↔	Emofiltrazione: Continua, arteriovenosa (CAVH): Da 264 a 432 ore	39.99.20↔	Interventi per anomalie vascolari congenite, NAS
39.95.a6†↔	Emofiltrazione: Continua, arteriovenosa (CAVH): Più di 432 ore	39.99.21↔	Interventi per anomalie congenite dell'istmo aortico (stenosi) o per arco aortico interrotto
39.95.b0†↔	Emodiafiltrazione: Intermittente, NAS	39.99.22↔	Interventi per anomalie congenite dell'arteria o vena polmonare o per arteria lusoria
39.95.b1†↔	Emodiafiltrazione: Intermittente, anticoagulazione con eparina o senza anticoagulazione	39.99.23↔	Interventi per anomalie congenite della vena cava
39.95.b2†↔	Emodiafiltrazione: Intermittente, anticoagulazione con altre sostanze	39.99.24↔	Interventi per unifocalizzazione di vasi collaterali congeniti
39.95.b3†↔	Emodiafiltrazione: Prolungata intermittente, anticoagulazione con eparina o senza anticoagulazione	39.99.30↔	Intervento di occlusione mediante catetere del dotto arterioso di Botallo, NAS
39.95.b9†↔	Emodiafiltrazione: Prolungata intermittente, anticoagulazione con altre sostanze	39.99.31↔	Intervento di occlusione mediante catetere del dotto arterioso di Botallo, con spirale (coil)
39.95.c0†↔	Emodiafiltrazione: Continua, veno-venosa, con pompa (CVVHDF), anticoagulazione con eparina o senza anticoagulazione, durata non specificata	39.99.32↔	Intervento di occlusione mediante catetere del dotto arterioso di Botallo, con Amplatzer duct occluder
39.95.c1†↔	Emodiafiltrazione: Continua, veno-venosa, con pompa (CVVHDF), anticoagulazione con eparina o senza anticoagulazione: Fino a 24 ore	39.99.38↔	Intervento di occlusione mediante catetere del dotto arterioso di Botallo, altro
39.95.c2†↔	Emodiafiltrazione: Continua, veno-venosa, con pompa (CVVHDF), anticoagulazione con eparina o senza anticoagulazione: Da 24 a 72 ore	39.99.39↔	Interventi per altre anomalie vascolari congenite
39.95.c3†↔	Emodiafiltrazione: Continua, veno-venosa, con pompa (CVVHDF), anticoagulazione con eparina o senza anticoagulazione: Da 72 a 144 ore	39.99.99↔	Altri interventi sui vasi, altro
39.95.c4†↔	Emodiafiltrazione: Continua, veno-venosa, con pompa (CVVHDF), anticoagulazione con eparina o senza anticoagulazione: Da 144 a 264 ore	39.a.11↔	Impiego di laser a eccimeri come ausilio tecnico per la rimozione di sonde di pace-maker o defibrillatore
39.95.c5†↔	Emodiafiltrazione: Continua, veno-venosa, con pompa (CVVHDF), anticoagulazione con eparina o senza anticoagulazione: Da 264 a 432 ore	40.0↔	Incisione di strutture linfatiche
39.95.c6†↔	Emodiafiltrazione: Continua, veno-venosa, con pompa (CVVHDF), anticoagulazione con eparina o senza anticoagulazione: Più di 432 ore	40.11.10↔	Biopsia a cielo aperto (mediante incisione) di linfonodo mediastinico, paraaortico, iliaco o pelvico
39.95.d0†↔	Emodiafiltrazione: Continua, veno-venosa, con pompa (CVVHDF), anticoagulazione con altre sostanze, NAS	40.11.11↔	Biopsia a cielo aperto (mediante incisione) di linfonodo cervicale, sopraclavicolare, ascellare o inguinale
39.95.d1†↔	Emodiafiltrazione: Continua, veno-venosa, con pompa (CVVHDF), anticoagulazione con altre sostanze: Fino a 24 ore	40.21.00↔	Asportazione di linfonodo cervicale profondo, NAS
39.95.d2†↔	Emodiafiltrazione: Continua, veno-venosa, con pompa (CVVHDF), anticoagulazione con altre sostanze: Da 24 a 72 ore	40.21.10↔	Asportazione di singoli linfonodi e vasi linfatici, cervicali, senza marcatura
39.95.d3†↔	Emodiafiltrazione: Continua, veno-venosa, con pompa (CVVHDF), anticoagulazione con altre sostanze: Da 72 a 144 ore	40.21.11↔	Asportazione di singoli linfonodi e vasi linfatici, cervicali, con marcatura con radionuclidi o colorante (linfadenectomia del linfonodo sentinella)
39.95.d4†↔	Emodiafiltrazione: Continua, veno-venosa, con pompa (CVVHDF), anticoagulazione con altre sostanze: Da 144 a 264 ore	40.21.99↔	Asportazione di linfonodo cervicale profondo, altro
39.95.d5†↔	Emodiafiltrazione: Continua, veno-venosa, con pompa (CVVHDF), anticoagulazione con altre sostanze: Da 264 a 432 ore	40.22.00↔	Asportazione di linfonodo mammario interno, NAS
39.95.d9†↔	Emodiafiltrazione: Continua, veno-venosa, con pompa (CVVHDF), anticoagulazione con altre sostanze: Più di 432 ore	40.22.10↔	Asportazione di linfonodo mammario interno, per via toracoscopica
39.95.e0†↔	Emodiafiltrazione: Continua, arteriovenosa (CAVHDF), durata non specificata	40.22.20↔	Asportazione di linfonodo mammario interno, chirurgica a cielo aperto
		40.22.99↔	Asportazione di linfonodo mammario interno, altro
		40.23.00↔	Asportazione di linfonodo ascellare, NAS
		40.23.10↔	Asportazione di linfonodo ascellare, senza marcatura
		40.23.11↔	Asportazione di linfonodo ascellare, con marcatura con radionuclidi o colorante (linfadenectomia del linfonodo sentinella)
		40.23.99↔	Asportazione di linfonodo ascellare, altro
		40.24.00↔	Asportazione di linfonodo inguinale, NAS
		40.24.10↔	Asportazione di linfonodo inguinale, chirurgica a cielo aperto, senza marcatura
		40.24.11↔	Asportazione di linfonodo inguinale, chirurgica a cielo aperto, con marcatura con radionuclidi o colorante (linfadenectomia del linfonodo sentinella)
		40.24.20↔	Asportazione di linfonodo inguinale, per via laparoscopica
		40.24.99↔	Asportazione di linfonodo inguinale, altro
		40.29.10↔	Asportazione di linfonodo mediastinico, NAS
		40.29.11↔	Asportazione di linfonodo mediastinico, chirurgica a cielo aperto

40.29.12↔	Asportazione di linfonodo mediastinico, per via toracoscopica	40.54.10↔	Dissezione radicale dei linfonodi inguinali quale intervento indipendente
40.29.19↔	Asportazione di linfonodo mediastinico, altro	40.54.11↔	Dissezione radicale dei linfonodi inguinali in corso di altro intervento
40.29.20↔	Asportazione di linfonodo para-aortico	40.54.99↔	Dissezione radicale dei linfonodi inguinali, altro
40.29.30↔	Asportazione di linfonodo iliaco	40.59.00↔	Asportazione radicale di altri linfonodi, NAS
40.29.70↔	Asportazione di linfangioma o di igroma cistico	40.59.10↔	Asportazione radicale di altri linfonodi quale intervento indipendente, NAS
40.29.80↔	Asportazione di più stazioni linfonodali addominali (con biopsia epatica), NAS	40.59.11↔	Asportazione radicale di linfonodi mediastinici quale intervento indipendente
40.29.81↔	Asportazione di più stazioni linfonodali addominali (con biopsia epatica), chirurgica a cielo aperto [laparotomia di staging]	40.59.12↔	Asportazione radicale di linfonodi peribronchiali quale intervento indipendente
40.29.82↔	Asportazione di più stazioni linfonodali addominali (con biopsia epatica), per via laparoscopica [laparoscopia di staging]	40.59.19↔	Asportazione radicale di altri linfonodi quale intervento indipendente, altro
40.29.89↔	Asportazione di più stazioni linfonodali addominali (con biopsia epatica), altro	40.59.20↔	Asportazione radicale di altri linfonodi in corso di altro intervento, NAS
40.29.99↔	Asportazione semplice di altre strutture linfatiche, altro	40.59.21↔	Asportazione radicale di linfonodi mediastinici in corso di altro intervento
40.3x.10↔	Linfadenectomia regionale quale intervento indipendente, NAS	40.59.22↔	Asportazione radicale di linfonodi peribronchiali in corso di altro intervento
40.3x.11↔	Linfadenectomia regionale quale intervento indipendente, cervicale	40.59.29↔	Asportazione radicale di altri linfonodi in corso di altro intervento, altro
40.3x.12↔	Linfadenectomia regionale quale intervento indipendente, ascellare	40.59.99↔	Asportazione radicale di altri linfonodi, altro
40.3x.13↔	Linfadenectomia regionale quale intervento indipendente, para-aortica, pelvica, otturatoria o iliaca	40.62↔	Fistolizzazione del dotto toracico
40.3x.14↔	Linfadenectomia regionale quale intervento indipendente, inguinale, chirurgica a cielo aperto	40.63↔	Chiusura di fistola del dotto toracico
40.3x.15↔	Linfadenectomia regionale quale intervento indipendente, inguinale, per via laparoscopica	40.64↔	Legatura del dotto toracico
40.3x.16↔	Linfadenectomia regionale quale intervento indipendente, mediastinica e peribronchiale	40.69↔	Altri interventi sul dotto toracico
40.3x.19↔	Linfadenectomia regionale quale intervento indipendente, altro	40.9x.00↔	Altri interventi sulle strutture linfatiche, NAS
40.3x.21↔	Linfadenectomia regionale in corso di altro intervento, cervicale	40.9x.10↔	Anastomosi per correzione di linfedema
40.3x.22↔	Linfadenectomia regionale in corso di altro altro intervento, ascellare	40.9x.20↔	Incisione di linfocele
40.3x.23↔	Linfadenectomia regionale in corso di altro intervento, para-aortica, pelvica o iliaca	40.9x.30↔	Drenaggio di linfedema
40.3x.24↔	Linfadenectomia regionale in corso di altro intervento, otturatoria	40.9x.40↔	Puntura terapeutica percutanea di linfocele
40.3x.25↔	Linfadenectomia regionale in corso di altro intervento, inguinale	40.9x.99↔	Altri interventi sulle strutture linfatiche, altro
40.3x.26↔	Linfadenectomia regionale in corso di altro intervento, mediastinica e peribronchiale	41.00↔	Prelievo e trapianto di cellule staminali ematopoietiche, NAS
40.3x.29↔	Linfadenectomia regionale in corso di altro intervento, altro	41.0a.09‡↔	Prelievo di cellule staminali ematopoietiche, altro
40.40↔	Dissezione del collo, NAS	41.0a.11‡↔	Prelievo di cellule staminali ematopoietiche dal midollo osseo, autologo
40.41.00↔	Dissezione radicale del collo, NAS	41.0a.12‡↔	Prelievo di cellule staminali ematopoietiche dal midollo osseo, allogenico, donatore consanguineo, HLA-identico
40.41.10↔	Dissezione selettiva (funzionale) del collo, sopraomoioidea (regione I-III)	41.0a.13‡↔	Prelievo di cellule staminali ematopoietiche dal midollo osseo, allogenico, donatore consanguineo, non HLA-identico
40.41.11↔	Dissezione selettiva (funzionale) del collo, laterale (regione II-IV)	41.0a.14‡↔	Prelievo di cellule staminali ematopoietiche dal midollo osseo, allogenico, donatore non consanguineo, HLA-identico
40.41.12↔	Dissezione selettiva (funzionale) del collo, anterolaterale (regione I-IV)	41.0a.15‡↔	Prelievo di cellule staminali ematopoietiche dal midollo osseo, allogenico, donatore non consanguineo, non HLA-identico
40.41.13↔	Dissezione selettiva (funzionale) del collo, posterolaterale (regione II-V)	41.0a.21‡↔	Prelievo di cellule staminali ematopoietiche dal sangue periferico, autologo
40.41.14↔	Dissezione selettiva (funzionale) del collo, centrale (regione VI)	41.0a.22‡↔	Prelievo di cellule staminali ematopoietiche dal sangue periferico, allogenico, donatore consanguineo, HLA-identico
40.41.20↔	Dissezione radicale del collo (incl. modificata)	41.0a.23‡↔	Prelievo di cellule staminali ematopoietiche dal sangue periferico, allogenico, donatore consanguineo, non HLA-identico
40.41.21↔	Dissezione allargata del collo	41.0a.24‡↔	Prelievo di cellule staminali ematopoietiche dal sangue periferico, allogenico, donatore non consanguineo, HLA-identico
40.41.99↔	Dissezione radicale del collo, altro	41.0a.25‡↔	Prelievo di cellule staminali ematopoietiche dal sangue periferico, allogenico, donatore non consanguineo, non HLA-identico
40.50↔	Asportazione radicale di linfonodi, NAS	41.0b.09↔	Trapianto di cellule staminali ematopoietiche, altro
40.51.00↔	Asportazione radicale dei linfonodi ascellari, NAS	41.0b.11↔	Trapianto di cellule staminali ematopoietiche dal midollo osseo, autologo
40.51.10↔	Asportazione radicale dei linfonodi ascellari quale intervento indipendente	41.0b.12↔	Trapianto di cellule staminali ematopoietiche dal midollo osseo, allogenico, donatore consanguineo, HLA-identico
40.51.11↔	Asportazione radicale dei linfonodi ascellari nel quadro di un altro intervento	41.0b.13↔	Trapianto di cellule staminali ematopoietiche dal midollo osseo, allogenico, donatore consanguineo, non HLA-identico
40.51.99↔	Asportazione radicale dei linfonodi ascellari, altro	41.0b.14↔	Trapianto di cellule staminali ematopoietiche dal midollo osseo, allogenico, donatore non consanguineo, HLA-identico
40.52.00↔	Asportazione radicale dei linfonodi periaortici, NAS	41.0b.15↔	Trapianto di cellule staminali ematopoietiche dal midollo osseo, allogenico, donatore non consanguineo, non HLA-identico
40.52.10↔	Asportazione radicale dei linfonodi retroperitoneali (para-aortici, paracavali) e pelvici quale intervento indipendente	41.0b.21↔	Trapianto di cellule staminali ematopoietiche dal sangue periferico, autologo
40.52.11↔	Asportazione radicale dei linfonodi retroperitoneali (para-aortici, paracavali) e pelvici nel quadro di un altro intervento	41.0b.22↔	Trapianto di cellule staminali ematopoietiche dal sangue periferico, allogenico, donatore consanguineo, HLA-identico
40.52.99↔	Asportazione radicale dei linfonodi periaortici, altro		
40.53.00↔	Asportazione radicale dei linfonodi iliaci, NAS		
40.53.10↔	Asportazione radicale dei linfonodi iliaci quale intervento indipendente		
40.53.11↔	Asportazione radicale dei linfonodi iliaci in corso di altro intervento		
40.53.99↔	Asportazione radicale dei linfonodi iliaci, altro		
40.54.00↔	Dissezione radicale dei linfonodi inguinali, NAS		

41.0b.23↔	Trapianto di cellule staminali ematopoietiche dal sangue periferico, allogenico, donatore consanguineo, non HLA-identico	42.33.30‡↔	Inserzione endoscopica di applicatore radioattivo nell'esofago
41.0b.24↔	Trapianto di cellule staminali ematopoietiche dal sangue periferico, allogenico, donatore non consanguineo, HLA-identico	42.33.99‡↔	Asportazione o distruzione endoscopica di lesione o tessuto esofageo, altro
41.0b.25↔	Trapianto di cellule staminali ematopoietiche dal sangue periferico, allogenico, donatore non consanguineo, non HLA-identico	42.39↔	Altra distruzione di lesione o tessuto dell'esofago
41.0b.31↔	Trapianto di cellule staminali ematopoietiche dal sangue del cordone ombelicale, autologo	42.40↔	Esofagectomia, NAS
41.0b.32↔	Trapianto di cellule staminali ematopoietiche dal sangue del cordone ombelicale, allogenico dedicato, donatore consanguineo, HLA-identico	42.41.00↔	Esofagectomia parziale, NAS
41.0b.33↔	Trapianto di cellule staminali ematopoietiche dal sangue del cordone ombelicale, allogenico dedicato, donatore consanguineo, non HLA-identico	42.41.10↔	Esofagectomia parziale, senza ricostituzione della continuità
41.0b.34↔	Trapianto di cellule staminali ematopoietiche dal sangue del cordone ombelicale, allogenico dedicato, donatore non consanguineo, HLA-identico	42.41.20↔	Esofagectomia parziale, con ricostituzione della continuità
41.0b.35↔	Trapianto di cellule staminali ematopoietiche dal sangue del cordone ombelicale, allogenico dedicato, donatore non consanguineo, non HLA-identico	42.41.99↔	Esofagectomia parziale, altro
41.0c.31‡↔	Selezione e deplezione di cellule staminali ematopoietiche mediante anticorpi, impiego di 1 set	42.42.00↔	Esofagectomia totale, NAS
41.0c.32‡↔	Selezione e deplezione di cellule staminali ematopoietiche mediante anticorpi, impiego di 2 o più set	42.42.10↔	Esofagectomia totale, senza ricostituzione della continuità
41.0d↔	Prelievo e trapianto di cellule staminali ematopoietiche, altro	42.42.20↔	Esofagectomia totale, con ricostituzione della continuità, transmediastinica
41.2↔	Splenotomia	42.42.21↔	Esofagectomia totale, con ricostituzione della continuità, per via toracoaddominale
41.33↔	Biopsia a cielo aperto della milza	42.42.29↔	Esofagectomia totale, con ricostituzione della continuità, per altra via
41.41↔	Marsupializzazione di cisti splenica	42.42.99↔	Esofagectomia totale, altro
41.42.00↔	Asportazione o distruzione di lesione o tessuto della milza, NAS	42.51.00↔	Esofago-esofagostomia intratoracica, NAS
41.42.10↔	Asportazione di lesione o tessuto della milza	42.51.10↔	Esofago-esofagostomia intratoracica, Ricostruzione del passaggio esofageo per atresia e riparazione di fistola tracheoesofagea congenita
41.42.20↔	Distruzione di lesione o tessuto della milza	42.51.99↔	Esofago-esofagostomia intratoracica, altro
41.42.99↔	Asportazione o distruzione di lesione o tessuto della milza, altro	42.52↔	Esofago-gastrostomia intratoracica
41.43↔	Splenectomia parziale	42.53↔	Anastomosi esofagea intratoracica con interposizione di intestino tenue
41.5↔	Splenectomia totale	42.54↔	Altra esofago-enteranastomosi intratoracica
41.93↔	Asportazione di milza accessoria	42.55↔	Anastomosi esofagea intratoracica con interposizione di colon
41.94↔	Trapianto di milza	42.56↔	Altra esofagocolostomia intratoracica
41.95.00↔	Interventi di riparazione e di plastica sulla milza, NAS	42.58↔	Anastomosi esofagea intratoracica con altra interposizione
41.95.10↔	Interventi di riparazione e di plastica sulla milza, sutura	42.59↔	Altra anastomosi esofagea intratoracica
41.95.99↔	Interventi di riparazione e di plastica sulla milza, altro	42.61↔	Esofago-esofagostomia presternale
41.99↔	Altri interventi sulla milza	42.62↔	Esofago-gastrostomia presternale
42.01↔	Incisione di membrana dell'esofago	42.63↔	Anastomosi esofagea presternale con interposizione di intestino tenue
42.09.00↔	Altra incisione dell'esofago, NAS	42.64↔	Altra esofagoenterostomia presternale
42.09.10‡↔	Altra incisione dell'esofago, per via endoscopica	42.65↔	Anastomosi esofagea presternale con interposizione di colon
42.09.11↔	Altra incisione dell'esofago, chirurgica a cielo aperto	42.66↔	Altra esofagocolostomia presternale
42.09.12↔	Altra incisione dell'esofago, per via laparoscopica	42.68↔	Altra anastomosi esofagea presternale con interposizione
42.09.99↔	Altra incisione dell'esofago, altro	42.69↔	Altra anastomosi presternale dell'esofago
42.10↔	Esofagostomia, NAS	42.7x.00↔	Esofagomiotomia, NAS
42.11↔	Esofagostomia cervicale	42.7x.10‡↔	Esofagomiotomia, per via endoscopica
42.12↔	Esteriorizzazione di tasca esofagea	42.7x.11↔	Esofagomiotomia, chirurgica a cielo aperto
42.19↔	Altra fistolizzazione esterna dell'esofago	42.7x.12↔	Esofagomiotomia, per via laparoscopica
42.21↔	Esofagoscopia operatoria mediante incisione	42.7x.20‡↔	Esofagomiotomia, faringocervicale, per via endoscopica
42.22‡↔	Esofagoscopia attraverso stoma artificiale	42.7x.21↔	Esofagomiotomia, faringocervicale, chirurgica a cielo aperto
42.23‡↔	Altra esofagoscopia	42.7x.22↔	Esofagomiotomia, faringocervicale, per via laparoscopica
42.24‡↔	Biopsia chiusa [endoscopica] dell'esofago	42.7x.30‡↔	Esofagogastromiotomia, per via endoscopica
42.25↔	Biopsia a cielo aperto dell'esofago	42.7x.31↔	Esofagogastromiotomia, chirurgica a cielo aperto
42.31↔	Asportazione locale di diverticolo esofageo	42.7x.32↔	Esofagogastromiotomia, per via laparoscopica
42.32↔	Asportazione locale di altra lesione o tessuto dell'esofago	42.7x.99↔	Esofagomiotomia, altro
42.33.00‡↔	Asportazione o distruzione endoscopica di lesione o tessuto esofageo, NAS	42.81.00‡↔	Inserzione di una sonda permanente nell'esofago, NAS
42.33.10‡↔	Resezione endoscopica della mucosa esofagea	42.81.10‡↔	Inserzione e sostituzione di protesi non autoespandente (sonda permanente) nell'esofago, per via endoscopica
42.33.11‡↔	Resezione endoscopica sottomucosale esofagea	42.81.11‡↔	Inserzione e sostituzione di due protesi non autoespandenti (sonda permanente) nell'esofago, per via endoscopica
42.33.20‡↔	Asportazione o distruzione endoscopica di lesione o tessuto esofageo, elettro-, termo- e crioblazione	42.81.12‡↔	Inserzione e sostituzione di più di due protesi non autoespandenti (sonda permanente) nell'esofago, per via endoscopica
42.33.21‡↔	Asportazione o distruzione endoscopica di lesione o tessuto esofageo, Terapia fotodinamica	42.81.20↔	Inserzione e sostituzione di una protesi non autoespandente (sonda permanente) nell'esofago, chirurgica a cielo aperto
42.33.22‡↔	Asportazione o distruzione endoscopica di lesione o tessuto esofageo, mediante laser	42.81.21↔	Inserzione e sostituzione di due protesi non autoespandenti (sonda permanente) nell'esofago, chirurgica a cielo aperto
42.33.23‡↔	Asportazione o distruzione endoscopica di lesione o tessuto esofageo, ablazione a radiofrequenza	42.81.22↔	Inserzione e sostituzione di più di due protesi non autoespandenti (sonda permanente) nell'esofago, chirurgica a cielo aperto
42.33.29‡↔	Asportazione o distruzione endoscopica di lesione o tessuto esofageo, altra procedura	42.81.30↔	Inserzione e sostituzione di una protesi non autoespandente (sonda permanente) nell'esofago, per via laparoscopica
		42.81.31↔	Inserzione e sostituzione di due protesi non autoespandenti (sonda permanente) nell'esofago, per via laparoscopica

42.81.32↔	Inserzione e sostituzione di più di due protesi non autoespandenti (sonda permanente) nell'esofago, per via laparoscopica	43.41.11†↔	Resezione endoscopica sottomucosale gastrica
42.81.40†↔	Inserzione e sostituzione di una protesi autoespandente (sonda permanente) nell'esofago, per via endoscopica	43.41.20†↔	Asportazione o distruzione endoscopica di lesione o tessuto dello stomaco, elettro-, termo- o criocoagulazione, ablazione a radiofrequenza
42.81.41†↔	Inserzione e sostituzione di due protesi autoespandenti (sonda permanente) nell'esofago, per via endoscopica	43.41.29†↔	Asportazione o distruzione endoscopica di lesione o tessuto dello stomaco, altre procedure
42.81.42↔	Inserzione e sostituzione di più di due protesi autoespandenti (sonda permanente) nell'esofago, per via endoscopica	43.42†↔	Asportazione locale di altra lesione o tessuto dello stomaco
42.81.50↔	Inserzione e sostituzione di una protesi autoespandente (sonda permanente) nell'esofago, chirurgica a cielo aperto	43.5↔	Gastrectomia parziale, con anastomosi esofagea
42.81.51↔	Inserzione e sostituzione di due protesi autoespandenti (sonda permanente) nell'esofago, chirurgica a cielo aperto	43.6x.00↔	Gastrectomia parziale con anastomosi duodenale, NAS
42.81.52↔	Inserzione e sostituzione di più di due protesi autoespandenti (sonda permanente) nell'esofago, chirurgica a cielo aperto	43.6x.10↔	Pilorectomia con anastomosi duodenale
42.81.60↔	Inserzione e sostituzione di una protesi autoespandente (sonda permanente) nell'esofago, per via laparoscopica	43.6x.20↔	Tipo Billroth I
42.81.61↔	Inserzione e sostituzione di due protesi autoespandenti (sonda permanente) nell'esofago, per via laparoscopica	43.6x.99↔	Gastrectomia parziale con anastomosi duodenale, altro
42.81.62↔	Inserzione e sostituzione di più di due protesi autoespandenti (sonda permanente) nell'esofago, per via laparoscopica	43.7x.00↔	Gastrectomia parziale con anastomosi digiunale, NAS
42.81.99†↔	Inserzione di una sonda permanente nell'esofago, altro	43.7x.10↔	Gastrectomia parziale (asportazione di 2/3) con anastomosi digiunale
42.82↔	Sutura di lacerazione dell'esofago	43.7x.20↔	Gastrectomia parziale (asportazione di 4/5) con anastomosi digiunale
42.83↔	Chiusura di esofagostomia	43.7x.99↔	Gastrectomia parziale con anastomosi digiunale, altro
42.85↔	Riparazione di stenosi esofagea	43.81↔	Gastrectomia parziale con trasposizione digiunale
42.87↔	Altro innesto dell'esofago	43.89.00↔	Altra gastrectomia parziale, NAS
42.88.00↔	Rimozione di protesi dall'esofago, NAS	43.89.10↔	Resezione segmentaria dello stomaco
42.88.10†↔	Rimozione di protesi dall'esofago, per via endoscopica	43.89.20↔	Diversione biliopancreatica dello stomaco secondo Scopinaro, chirurgica a cielo aperto
42.88.11↔	Rimozione di protesi dall'esofago, chirurgica a cielo aperto	43.89.21↔	Diversione biliopancreatica dello stomaco secondo Scopinaro, per via laparoscopica
42.88.12↔	Rimozione di protesi dall'esofago, per via laparoscopica	43.89.30↔	Diversione biliopancreatica dello stomaco con switch duodenale [BPD-DS], chirurgica a cielo aperto
42.88.99↔	Rimozione di protesi dall'esofago, altro	43.89.31↔	Diversione biliopancreatica dello stomaco con switch duodenale [BPD-DS], per via laparoscopica
42.89↔	Altra riparazione dell'esofago	43.89.40↔	Sleeve resection, chirurgica a cielo aperto
42.91↔	Legatura di varici esofagee	43.89.41↔	Sleeve resection, per via laparoscopica
42.92†↔	Dilatazione dell'esofago	43.89.42↔	Sleeve resection dopo bendaggio gastrico, chirurgica a cielo aperto
42.99.00↔	Altri interventi sull'esofago, NAS	43.89.43↔	Sleeve resection dopo bendaggio gastrico, per via laparoscopica
42.99.10↔	Transezione esofagea	43.89.44↔	Re-sleeve resection, chirurgica a cielo aperto
42.99.20†↔	Interventi antireflusso sull'esofago, per via endoscopica	43.89.45↔	Re-sleeve resection, per via laparoscopica
42.99.30†↔	Altro intervento all'esofago, sistema antireflusso di assistenza alla funzione dello sfintere esofageo inferiore, NAS	43.89.50↔	Switch duodenale a seguito di sleeve resection (intervento secondario), chirurgico a cielo aperto
42.99.35↔	Impianto di sistema antireflusso di assistenza alla funzione dello sfintere esofageo inferiore, chirurgico a cielo aperto	43.89.51↔	Switch duodenale a seguito di sleeve resection (intervento secondario), per via laparoscopica
42.99.36↔	Impianto di sistema antireflusso di assistenza alla funzione dello sfintere esofageo inferiore, per via laparoscopica	43.89.90↔	Altra gastrectomia parziale atipica
42.99.37↔	Impianto di sonda di sistema antireflusso di assistenza alla funzione dello sfintere esofageo inferiore, chirurgico a cielo aperto	43.89.99↔	Altra gastrectomia parziale, altro
42.99.38↔	Impianto di sonda di sistema antireflusso di assistenza alla funzione dello sfintere esofageo inferiore, per via laparoscopica	43.91↔	Gastrectomia totale con interposizione intestinale
42.99.39†↔	Altro intervento all'esofago, sistema antireflusso di assistenza alla funzione dello sfintere esofageo inferiore, altro	43.99.00↔	Altra gastrectomia totale, NAS
42.99.3a↔	Rimozione di sistema antireflusso di assistenza alla funzione dello sfintere esofageo inferiore, chirurgica a cielo aperto	43.99.10↔	Asportazione di residuo gastrico dopo intervento bariatrico preliminare, chirurgica a cielo aperto
42.99.3b↔	Rimozione di sistema antireflusso di assistenza alla funzione dello sfintere esofageo inferiore, per via laparoscopica	43.99.11↔	Asportazione di residuo gastrico dopo intervento bariatrico preliminare, per via laparoscopica
42.99.3c↔	Rimozione di sonda di sistema antireflusso di assistenza alla funzione dello sfintere esofageo inferiore, chirurgica a cielo aperto	43.99.99↔	Altra gastrectomia totale, altro
42.99.3d↔	Rimozione di sonda di sistema antireflusso di assistenza alla funzione dello sfintere esofageo inferiore, per via laparoscopica	44.00↔	Vagotomia, NAS
42.99.3e↔	Revisione senza sostituzione di sistema antireflusso di assistenza alla funzione dello sfintere esofageo inferiore, chirurgica a cielo aperto	44.01↔	Vagotomia troncolare
42.99.3f↔	Revisione senza sostituzione di sistema antireflusso di assistenza alla funzione dello sfintere esofageo inferiore, per via laparoscopica	44.02↔	Vagotomia super selettiva
42.99.41†↔	Serranodo e clipping dell'esofago, per via endoscopica	44.03↔	Altra vagotomia selettiva
42.99.42↔	Serranodo e clipping dell'esofago, chirurgico a cielo aperto	44.11↔	Gastrosopia transaddominale
42.99.99↔	Altri interventi sull'esofago, altro	44.13†↔	Altra gastrosopia
43.0↔	Gastrotomia	44.14†↔	Biopsia chiusa [endoscopica] dello stomaco
43.11†↔	Gastrostomia percutanea [endoscopica] [PEG]	44.15↔	Biopsia dello stomaco a cielo aperto
43.3↔	Piloromiectomia	44.21↔	Dilatazione mediante incisione del piloro
43.41.10†↔	Resezione endoscopica della mucosa gastrica	44.22†↔	Dilatazione endoscopica del piloro
		44.29↔	Altra piloroplastica
		44.31.00↔	Bypass gastrico, NAS
		44.31.09↔	Bypass gastrico, altro
		44.31.11↔	Bypass gastrico prossimale, chirurgico a cielo aperto
		44.31.12↔	Bypass gastrico prossimale, per via laparoscopica
		44.31.13↔	Bypass gastrico prossimale dopo sleeve resection, intervento di riconversione, chirurgico a cielo aperto
		44.31.14↔	Bypass gastrico prossimale dopo sleeve resection, intervento di riconversione, per via laparoscopica
		44.31.15↔	Bypass gastrico prossimale dopo bendaggio gastrico, dopo intervento bariatrico preliminare, chirurgico a cielo aperto

44.31.16↔	Bypass gastrico prossimale dopo bendaggio gastrico, dopo intervento bariatrico preliminare, per via laparoscopica	44.67.20↔	Interventi laparoscopici per restaurare la funzione dello sfintere esofagogastrico, (Emi)funduplicatio, per via laparoscopica
44.31.21↔	Bypass gastrico distale, chirurgico a cielo aperto	44.67.99↔	Interventi laparoscopici per restaurare la funzione dello sfintere esofagogastrico, altro
44.31.22↔	Bypass gastrico distale, per via laparoscopica	44.68.00↔	Gastroplastica, NAS
44.31.31↔	Omega-loop gastric bypass, chirurgico a cielo aperto	44.68.10↔	Gastroplastica verticale, per via laparoscopica
44.31.32↔	Omega-loop gastric bypass, per via laparoscopica	44.68.11↔	Gastroplastica verticale, chirurgica a cielo aperto
44.32‡↔	Gastrodigiunostomia percutanea [endoscopica]	44.68.99↔	Gastroplastica, altro
44.38↔	Gastroenterostomia laparoscopica	44.69↔	Altra riparazione dello stomaco
44.39↔	Altra gastroenterostomia	44.91↔	Legatura a cielo aperto di varici gastriche
44.40↔	Sutura di ulcera peptica, NAS	44.92↔	Manipolazione intraoperatoria dello stomaco
44.41↔	Sutura di ulcera gastrica	44.93↔	Inserzione di bolla gastrica (palloncino)
44.42↔	Sutura di ulcera duodenale	44.94↔	Rimozione di bolla gastrica (palloncino)
44.43.00‡↔	Controllo endoscopico di sanguinamento gastrico o duodenale, NAS	44.95.00↔	Interventi riduttivi dello stomaco, NAS
44.43.10‡↔	Sclerotizzazione endoscopica di varici del fondo	44.95.11↔	Posa di anello gastrico, chirurgico a cielo aperto
44.43.20‡↔	Legatura endoscopica di varici del fondo	44.95.12↔	Posa di anello gastrico, per via laparoscopica
44.43.99‡↔	Controllo endoscopico di sanguinamento gastrico o duodenale, altro	44.95.99↔	Interventi riduttivi dello stomaco, altro
44.44↔	Embolizzazione mediante catetere per sanguinamento gastrico o duodenale	44.96.00↔	Revisione di intervento riduttivo dello stomaco, NAS
44.49.00↔	Altro controllo di emorragia dello stomaco o del duodeno, NAS	44.96.11↔	Riposizionamento dell'anello in seguito a posa di anello gastrico, chirurgica a cielo aperto
44.49.10↔	Sclerotizzazione di varici del fondo, chirurgica a cielo aperto	44.96.12↔	Riposizionamento dell'anello in seguito a posa di anello gastrico, per via laparoscopica
44.49.11↔	Sclerotizzazione di varici del fondo, per via laparoscopica	44.96.13↔	Sostituzione dell'anello in seguito a posa di anello gastrico, chirurgica a cielo aperto
44.49.20↔	Legatura di varici del fondo, chirurgica a cielo aperto	44.96.14↔	Sostituzione dell'anello in seguito a posa di anello gastrico, per via laparoscopica
44.49.21↔	Legatura di varici del fondo, per via laparoscopica	44.96.15‡↔	Riparazione di catetere in seguito a posa di anello gastrico, senza intervento intraaddominale
44.49.30↔	Transezione del fondo	44.96.16↔	Riparazione di catetere in seguito a posa di anello gastrico, con intervento intraaddominale, chirurgico a cielo aperto
44.49.99↔	Altro controllo di emorragia dello stomaco o del duodeno, altro	44.96.17↔	Riparazione di catetere in seguito a posa di anello gastrico, con intervento intraaddominale, per via laparoscopica
44.5x.00↔	Revisione di anastomosi gastrica, NAS	44.96.18↔	Sostituzione di port in seguito a posa di anello gastrico
44.5x.10↔	Revisione di anastomosi gastrica a seguito di intervento tipo Billroth I o II	44.96.99↔	Revisione di intervento riduttivo dello stomaco, altro
44.5x.21↔	Revisione di anastomosi gastrica a seguito di bypass gastrico o con interposizione intestinale, chirurgica a cielo aperto	44.97.00↔	Rimozione di dispositivo(i) riduttivo(i) gastrico(i), NAS
44.5x.22↔	Revisione di anastomosi gastrica a seguito di bypass gastrico o con interposizione intestinale, per via laparoscopica	44.97.11↔	Rimozione di anello gastrico, chirurgica a cielo aperto
44.5x.31↔	Revisione di tasca a seguito di bypass gastrico, chirurgica a cielo aperto	44.97.12↔	Rimozione di anello gastrico, per via laparoscopica
44.5x.32↔	Revisione di tasca a seguito di bypass gastrico, per via laparoscopica	44.97.99↔	Rimozione di dispositivo(i) riduttivo(i) gastrico(i), altro
44.5x.41↔	Revisione di diversione biliopancreatica [BPD], chirurgica a cielo aperto	44.99.00‡↔	Altri interventi sullo stomaco, NAS
44.5x.42↔	Revisione di diversione biliopancreatica [BPD], per via laparoscopica	44.99.10‡↔	Dilatazione dello stomaco mediante dilatatori, per via endoscopica
44.5x.43↔	Riconversione di diversione biliopancreatica [BPD], chirurgica a cielo aperto	44.99.11↔	Dilatazione dello stomaco mediante dilatatori, chirurgica a cielo aperto
44.5x.44↔	Riconversione di diversione biliopancreatica (BPD), per via laparoscopica	44.99.12↔	Dilatazione dello stomaco mediante dilatatori, per via laparoscopica
44.5x.51↔	Riconversione di bypass gastrico, chirurgica a cielo aperto	44.99.20‡↔	Serranodo e clipping dello stomaco, per via endoscopica
44.5x.52↔	Riconversione di bypass gastrico, per via laparoscopica	44.99.21↔	Serranodo e clipping dell'esofago, chirurgico a cielo aperto
44.5x.99↔	Revisione di anastomosi gastrica, altro	44.99.22↔	Serranodo e clipping dell'esofago, per via endoscopica
44.61↔	Sutura di lacerazione dello stomaco	44.99.50‡↔	Inserzione o sostituzione di una protesi non autoespandente nello stomaco, per via endoscopica
44.63.00↔	Chiusura di altra fistola gastrica, NAS	44.99.51↔	Inserzione o sostituzione di una protesi non autoespandente nello stomaco, chirurgica a cielo aperto
44.63.10‡↔	Chiusura di altra fistola gastrica, per via endoscopica	44.99.52↔	Inserzione o sostituzione di una protesi non autoespandente nello stomaco, per via laparoscopica
44.63.11↔	Chiusura di altra fistola gastrica, chirurgica a cielo aperto	44.99.60‡↔	Inserzione o sostituzione di una protesi autoespandente nello stomaco, per via endoscopica
44.63.12↔	Chiusura di altra fistola gastrica, per via laparoscopica	44.99.61↔	Inserzione o sostituzione di una protesi autoespandente nello stomaco, chirurgica a cielo aperto
44.63.99↔	Chiusura di altra fistola gastrica, altro	44.99.62↔	Inserzione o sostituzione di una protesi autoespandente nello stomaco, per via laparoscopica
44.64↔	Gastropessia	44.99.70‡↔	Rimozione di protesi dallo stomaco, per via endoscopica
44.65.00↔	Esofagogastroplastica, NAS	44.99.71↔	Rimozione di protesi dallo stomaco, chirurgica a cielo aperto
44.65.10↔	Esofagogastroplastica, Plastica del cardias, chirurgica a cielo aperto	44.99.72↔	Rimozione di protesi dallo stomaco, per via laparoscopica
44.65.20↔	Esofagogastroplastica, (Emi)funduplicatio, chirurgica a cielo aperto	44.99.80↔	Impianto e sostituzione di pacemaker gastrico (incl. sonde)
44.65.99↔	Esofagogastroplastica, altro	44.99.81↔	Revisione senza sostituzione di pacemaker gastrico (incl. sonde)
44.66.00↔	Altri interventi per restaurare la funzione dello sfintere esofagogastrico, NAS	44.99.82↔	Rimozione del generatore di impulsi di pacemaker gastrico (incl. sonde)
44.66.11↔	Plastica iatale in corso di intervento bariatrico, chirurgica a cielo aperto	44.99.90‡↔	Altri interventi endoscopici sullo stomaco
44.66.99↔	Altri interventi per restaurare la funzione dello sfintere esofagogastrico, altro	44.99.91↔	Altri interventi sul piloro
44.67.00↔	Interventi laparoscopici per restaurare la funzione dello sfintere esofagogastrico, NAS	44.99.99↔	Altri interventi sullo stomaco, altro
44.67.10↔	Interventi laparoscopici per restaurare la funzione dello sfintere esofagogastrico, Plastica del cardias, per via laparoscopica	45.00‡↔	Incisione dell'intestino, NAS

45.01↔	Incisione del duodeno	45.79.00↔	Altra asportazione parziale dell'intestino crasso, NAS
45.02↔	Altra incisione dell'intestino tenue	45.79.10↔	Resezione segmentaria dell'intestino crasso
45.03↔	Incisione dell'intestino crasso	45.79.11↔	Resezione segmentaria multipla dell'intestino crasso
45.11‡↔	Endoscopia transaddominale dell'intestino tenue	45.79.12↔	Colectomia subtotale
45.12‡↔	Endoscopia dell'intestino tenue attraverso stoma artificiale	45.79.20↔	Resezione allargata del sigma
45.13.10‡↔	Esofagogastroduodenoscopia	45.79.22↔	Colectomia subtotale allargata
45.13.20‡↔	Endoscopia capsulare telemetrica dell'intestino tenue	45.79.23↔	Emicolectomia destra allargata, chirurgica a cielo aperto
45.13.30‡↔	Enteroscopia semplice	45.79.24↔	Emicolectomia destra allargata, per via laparoscopica
45.13.31‡↔	Enteroscopia con pallone	45.79.25↔	Emicolectomia sinistra allargata, chirurgica a cielo aperto
45.14‡↔	Biopsia chiusa [endoscopica] dell'intestino tenue	45.79.26↔	Emicolectomia sinistra allargata, per via laparoscopica
45.15↔	Biopsia a cielo aperto dell'intestino tenue	45.79.29↔	Altra asportazione parziale allargata dell'intestino crasso
45.16‡↔	Esofagogastroduodenoscopia [EGD] con biopsia chiusa	45.79.99↔	Altra asportazione parziale dell'intestino crasso, altro
45.17‡↔	Enteroscopia diagnostica (endoscopia del digiuno distale e dell'ileo)	45.8x.00↔	Colectomia totale intra-addominale, NAS
45.21‡↔	Endoscopia transaddominale dell'intestino crasso	45.8x.20↔	Colectomia totale intra-addominale, Colectomia totale allargata
45.22‡↔	Endoscopia dell'intestino crasso attraverso stoma artificiale	45.8x.30↔	Colectomia totale intra-addominale, Coloproctectomia totale allargata
45.23‡↔	Colonscopia	45.8x.99↔	Colectomia totale intra-addominale, altro
45.24‡↔	Sigmoidoscopia con endoscopio flessibile	45.90↔	Anastomosi intestinale, NAS
45.25‡↔	Biopsia chiusa [endoscopica] dell'intestino crasso	45.91.00↔	Anastomosi intestinale tenue-tenue, NAS
45.26↔	Biopsia dell'intestino crasso a cielo aperto	45.91.11↔	Nuova confezione di anastomosi al piede d'ansa dell'intestino tenue dopo intervento bariatrico preliminare, chirurgica a cielo aperto
45.28.10‡↔	Endoscopia capsulare telemetrica dell'intestino crasso	45.91.12↔	Nuova confezione di anastomosi al piede d'ansa dell'intestino tenue dopo intervento bariatrico preliminare, per via laparoscopica
45.28.20‡↔	Endomicroscopia laser endoscopica dell'intestino crasso	45.91.99↔	Anastomosi intestinale tenue-tenue, altro
45.30.00‡↔	Asportazione o distruzione endoscopica di lesione del duodeno, NAS	45.92↔	Anastomosi dell'intestino tenue al moncone rettale
45.30.10‡↔	Resezione endoscopica della mucosa del duodeno	45.93↔	Altra anastomosi intestinale tenue-crasso
45.30.11‡↔	Asportazione endoscopica di lesione del duodeno	45.94↔	Anastomosi intestinale crasso-crasso
45.30.20‡↔	Distruzione endoscopica di lesione del duodeno, elettro-, termo- o criocoagulazione	45.95↔	Anastomosi all'ano
45.30.29‡↔	Altra distruzione endoscopica di lesione del duodeno	46.01↔	Esteriorizzazione dell'intestino tenue
45.30.99‡↔	Asportazione o distruzione endoscopica di lesione del duodeno, altro	46.02↔	Resezione di segmento esteriorizzato dell'intestino tenue
45.31↔	Altra asportazione locale di lesione del duodeno	46.03↔	Esteriorizzazione dell'intestino crasso
45.32↔	Altra distruzione di lesione del duodeno	46.04↔	Resezione di segmento esteriorizzato dell'intestino crasso
45.33↔	Asportazione locale di lesione o tessuto dell'intestino tenue, eccetto il duodeno	46.10↔	Colostomia, NAS
45.34↔	Altra distruzione di lesione dell'intestino tenue, eccetto il duodeno	46.11↔	Colostomia temporanea
45.35.11‡↔	Asportazione endoscopica di lesione dell'intestino tenue, eccetto duodeno	46.13↔	Colostomia permanente
45.35.21‡↔	Distruzione endoscopica di lesione dell'intestino tenue, eccetto duodeno	46.14↔	Apertura differita di colostomia
45.41.00‡↔	Asportazione locale di lesione o tessuto dell'intestino crasso, NAS	46.20↔	Ileostomia, NAS
45.41.10‡↔	Asportazione locale di lesione o tessuto dell'intestino crasso, per via endoscopica	46.21↔	Ileostomia temporanea
45.41.21↔	Asportazione locale di lesione o tessuto dell'intestino crasso, per via laparoscopica	46.22↔	Ileostomia continente
45.41.31↔	Asportazione locale di lesione o tessuto dell'intestino crasso, chirurgica a cielo aperto	46.23↔	Altra ileostomia permanente
45.41.99‡↔	Asportazione locale di lesione o tessuto dell'intestino crasso, altro	46.24↔	Apertura differita di ileostomia
45.42‡↔	Polipectomia endoscopica dell'intestino crasso	46.31↔	Apertura differita di altra enterostomia
45.43.11‡↔	Resezione endoscopica sottomucosale dell'intestino crasso	46.32‡↔	Digiunostomia [endoscopica] percutanea [PEJ]
45.49↔	Altra distruzione di lesione dell'intestino crasso	46.33↔	Confezione di duodenostomia
45.50↔	Isolamento di segmento intestinale, NAS	46.34↔	Confezione di digiunostomia chirurgica a cielo aperto
45.51↔	Isolamento di segmento dell'intestino tenue	46.39.00↔	Altra enterostomia, NAS
45.52↔	Isolamento di segmento dell'intestino crasso	46.39.10↔	Altra enterostomia, Confezione di anastomosi secondo Bishop-Koop
45.61↔	Resezione segmentaria multipla dell'intestino tenue	46.39.99↔	Altra enterostomia, altro
45.62↔	Altra resezione parziale dell'intestino tenue	46.40↔	Revisione di stoma intestinale, NAS
45.63.00↔	Rimozione totale dell'intestino tenue, NAS	46.41.00↔	Revisione di stoma artificiale dell'intestino tenue, NAS
45.63.99↔	Rimozione totale dell'intestino tenue, altro	46.41.10↔	Allargamento o restringimento plastico di stoma artificiale dell'intestino tenue
45.70↔	Asportazione parziale dell'intestino crasso, NAS	46.41.11↔	Neoconfezione di stoma artificiale dell'intestino tenue
45.71↔	Resezione segmentaria multipla dell'intestino crasso	46.41.12↔	Asportazione della parte estroflessa di uno stoma artificiale dell'intestino tenue
45.72↔	Resezione ileocecale	46.41.20↔	Conversione di stoma artificiale dell'intestino tenue in stoma continente
45.73↔	Emicolectomia destra	46.41.99↔	Revisione di stoma artificiale dell'intestino tenue, altro
45.74↔	Resezione del colon trasverso	46.42↔	Riparazione di ernia pericostomica
45.75↔	Emicolectomia sinistra	46.43.00↔	Altra revisione di stoma artificiale dell'intestino crasso, NAS
45.76.00↔	Sigmoidectomia, NAS	46.43.10↔	Allargamento o restringimento plastico di stoma artificiale dell'intestino crasso
45.76.09↔	Sigmoidectomia, altro	46.43.11↔	Neoconfezione di colostomia
45.76.11↔	Sigmoidectomia, chirurgica a cielo aperto	46.43.12↔	Rimozione di parte estroflessa di stoma dell'intestino crasso
45.76.21↔	Sigmoidectomia, per via laparoscopica	46.43.20↔	Conversione di stoma dell'intestino crasso in stoma continente
		46.43.99↔	Altra revisione di stoma artificiale dell'intestino crasso, altro
		46.50↔	Chiusura di stoma intestinale artificiale, NAS
		46.51.00↔	Chiusura di stoma artificiale dell'intestino tenue, NAS

46.51.10↔	Chiusura di stoma a doppia canna dell'intestino tenue	46.99.00‡↔	Altri interventi sull'intestino, NAS
46.51.20↔	Chiusura di stoma artificiale terminale dell'intestino tenue	46.99.10↔	Decompressione dell'intestino
46.51.99↔	Chiusura di stoma artificiale dell'intestino tenue, altro	46.99.50‡↔	Inserzione o sostituzione di una protesi non autoespandente nell'intestino, per via endoscopica
46.52.00↔	Chiusura di stoma artificiale dell'intestino crasso, NAS	46.99.51↔	Inserzione o sostituzione di una protesi non autoespandente nell'intestino, chirurgica a cielo aperto
46.52.10↔	Chiusura di colostomia a doppia canna	46.99.52↔	Inserzione o sostituzione di una protesi non autoespandente nell'intestino, per via laparoscopica
46.52.20↔	Chiusura di colostomia terminale	46.99.60‡↔	Inserzione o sostituzione di una protesi autoespandente nell'intestino, per via endoscopica
46.52.99↔	Chiusura di stoma artificiale dell'intestino crasso, altro	46.99.61↔	Inserzione o sostituzione di una protesi autoespandente nell'intestino, chirurgica a cielo aperto
46.61↔	Fissazione di intestino tenue alla parete addominale	46.99.62↔	Inserzione o sostituzione di una protesi autoespandente nell'intestino, per via laparoscopica
46.62↔	Altra fissazione dell'intestino tenue	46.99.63‡↔	Inserzione o sostituzione di una protesi tubolare autoespandente nell'intestino tenue, per via endoscopica
46.63↔	Fissazione dell'intestino crasso alla parete addominale	46.99.70‡↔	Rimozione di protesi dell'intestino, per via endoscopica
46.64↔	Altra fissazione dell'intestino crasso	46.99.71↔	Rimozione di protesi dell'intestino, chirurgica a cielo aperto
46.71↔	Sutura di lacerazione del duodeno	46.99.72↔	Rimozione di protesi dell'intestino, per via laparoscopica
46.72.00‡↔	Chiusura di fistola del duodeno, NAS	46.99.80↔	Sezione delle briglie di Ladd
46.72.10‡↔	Chiusura di fistola del duodeno, per via endoscopica	46.99.90‡↔	Altri interventi sull'intestino, per via endoscopica
46.72.11↔	Chiusura di fistola del duodeno, chirurgica a cielo aperto	46.99.91↔	Altri interventi sull'intestino, chirurgici a cielo aperto
46.72.12↔	Chiusura di fistola del duodeno, per via laparoscopica	46.99.92↔	Altri interventi sull'intestino, per via laparoscopica
46.72.99‡↔	Chiusura di fistola del duodeno, altro	46.99.93↔	Chiusura di difetto mesenterico su ernia interna, chirurgica a cielo aperto
46.73↔	Sutura di lacerazione dell'intestino tenue eccetto il duodeno	46.99.94↔	Chiusura di difetto mesenterico su ernia interna, per via laparoscopica
46.74.00‡↔	Chiusura di fistola dell'intestino tenue, eccetto il duodeno, NAS	47.01↔	Appendicectomia laparoscopica
46.74.10‡↔	Chiusura di fistola dell'intestino tenue, eccetto il duodeno, per via endoscopica	47.09↔	Altra appendicectomia
46.74.11↔	Chiusura di fistola dell'intestino tenue, eccetto il duodeno, chirurgica a cielo aperto	47.11↔	Appendicectomia laparoscopica in corso di altro intervento
46.74.12↔	Chiusura di fistola dell'intestino tenue, eccetto il duodeno, per via laparoscopica	47.19↔	Altra appendicectomia in corso di altro intervento
46.74.99‡↔	Chiusura di fistola dell'intestino tenue, eccetto il duodeno, altro	47.2↔	Drenaggio di ascesso appendicolare
46.75↔	Sutura di lacerazione dell'intestino crasso	47.91↔	Appendicostomia
46.76.00‡↔	Chiusura di fistola dell'intestino crasso, NAS	47.92↔	Chiusura di fistola dell'appendice
46.76.10‡↔	Chiusura di fistola dell'intestino crasso, per via endoscopica	47.99↔	Altri interventi sull'appendice
46.76.11↔	Chiusura di fistola dell'intestino crasso, chirurgica a cielo aperto	48.0↔	Proctotomia
46.76.12↔	Chiusura di fistola dell'intestino crasso, per via laparoscopica	48.1↔	Proctostomia
46.76.99‡↔	Chiusura di fistola dell'intestino crasso, altro	48.21↔	Proctosigmoidoscopia transaddominale
46.79.00‡↔	Altra riparazione dell'intestino, NAS	48.22‡↔	Proctosigmoidoscopia attraverso stoma artificiale
46.79.10↔	Sutura di altra lesione intestinale	48.24‡↔	Biopsia chiusa [endoscopica] del retto
46.79.20‡↔	Sutura di altra lesione intestinale, per via endoscopica	48.25↔	Biopsia a cielo aperto del retto
46.79.21↔	Sutura di altra lesione intestinale, chirurgica a cielo aperto	48.26↔	Biopsia di tessuti perirettali
46.79.22↔	Sutura di altra lesione intestinale, per via laparoscopica	48.31‡↔	Elettrocoagulazione radicale di lesione o tessuto del retto
46.79.30↔	Plastica di allargamento e restringimento dell'intestino	48.32‡↔	Altra elettrocoagulazione di lesione o tessuto del retto
46.79.31↔	Allungamento intestinale longitudinale secondo Bianchi	48.33‡↔	Distruzione di lesione o tessuto del retto mediante laser
46.79.32↔	Enteroplastica trasversale seriale [STEP]	48.34‡↔	Distruzione di lesione o tessuto del retto mediante criochirurgia
46.79.39↔	Altro allungamento dell'intestino	48.35.00↔	Asportazione locale di lesione o tessuto del retto, NAS
46.79.40↔	Confezione di tasca, intestino tenue	48.35.10↔	Resezione locale con ansa, asportazione sottomucosale o a tutto spessore (locale, segmento) di lesione o tessuto del retto, per via endoscopica
46.79.41↔	Confezione di tasca, intestino crasso	48.35.11↔	Resezione locale con ansa, asportazione sottomucosale o a tutto spessore (locale) di lesione o tessuto del retto, per altra via (transanale, endoscopica-microchirurgica)
46.79.50↔	Revisione di tasca, intestino tenue	48.35.20↔	Termoablazione locale di lesione o tessuto del retto
46.79.51↔	Revisione di tasca, intestino crasso	48.35.21↔	Terapia fotodinamica di lesione o tessuto del retto
46.79.99↔	Altra riparazione dell'intestino, altro	48.35.29↔	Altra distruzione locale di lesione o tessuto del retto
46.80↔	Manipolazione intraaddominale dell'intestino, NAS	48.35.99↔	Asportazione locale di lesione o tessuto del retto, altro
46.81↔	Manipolazione intraaddominale dell'intestino tenue	48.41↔	Resezione sottomucosa del retto (secondo Soave)
46.82↔	Manipolazione intraaddominale dell'intestino crasso	48.49↔	Altra resezione del retto con pull-through
46.85.00‡↔	Dilatazione dell'intestino, NAS	48.50↔	Resezione del retto senza conservazione dello sfintere, NAS
46.85.10‡↔	Dilatazione dell'intestino mediante dilatatori, per via endoscopica	48.51↔	Resezione del retto per via addominoperineale
46.85.11↔	Dilatazione dell'intestino mediante dilatatori, chirurgica a cielo aperto	48.52↔	Resezione del retto per via addominoperineale, allargata
46.85.12↔	Dilatazione dell'intestino mediante dilatatori, per via laparoscopica	48.53↔	Resezione del retto per via addominosacrale, sacroperineale e perineale
46.85.20‡↔	Dilatazione dell'intestino tenue, per via endoscopica	48.54↔	Resezione del retto per via addominosacrale, sacroperineale e perineale, allargata
46.85.21↔	Dilatazione dell'intestino tenue, chirurgica a cielo aperto	48.59↔	Resezione del retto senza conservazione dello sfintere, altro
46.85.22↔	Dilatazione dell'intestino tenue, per via laparoscopica	48.65↔	Resezione del retto secondo Duhamel
46.85.30‡↔	Dilatazione dell'intestino crasso, per via endoscopica	48.66.00↔	Resezione del retto con conservazione dello sfintere, NAS
46.85.31↔	Dilatazione dell'intestino crasso, chirurgica a cielo aperto	48.66.09↔	Resezione del retto con conservazione dello sfintere, altro
46.85.32↔	Dilatazione dell'intestino crasso, per via laparoscopica		
46.85.99‡↔	Dilatazione dell'intestino, altro		
46.91↔	Miotomia del colon sigmoideo		
46.92↔	Miotomia di altre parti del colon (escluso colon sigmoideo)		
46.93↔	Revisione di anastomosi dell'intestino tenue		
46.94↔	Revisione di anastomosi dell'intestino crasso		
46.97.00↔	Trapianto intestinale, NAS		
46.97.10↔	Trapianto intestinale, Ritirapianto di intestino tenue nella stessa degenza ospedaliera		
46.97.99↔	Trapianto intestinale, altro		



48.66.11↔	Resezione di anello e cilindro rettale, con anastomosi, chirurgica a cielo aperto	49.73.11↔	Chiusura di fistola anale con lembo mucoso
48.66.12↔	Resezione di anello e cilindro rettale, con enterostomia e chiusura a fondo cieco, chirurgica a cielo aperto	49.73.12↔	Chiusura di fistola anale con impianto
48.66.13↔	Resezione di anello e cilindro rettale, con anastomosi, per via laparoscopica	49.73.99↔	Chiusura di fistola anale, altro
48.66.14↔	Resezione di anello e cilindro rettale, con enterostomia e chiusura a fondo cieco, per via laparoscopica	49.74↔	Trasposizione del muscolo gracile per incontinenza anale
48.66.15↔	Resezione di anello e cilindro rettale, per via transanale	49.75↔	Impianto o revisione di sfintere anale artificiale
48.66.21↔	Resezione anteriore del retto, con anastomosi, chirurgica a cielo aperto	49.76↔	Asportazione di sfintere anale artificiale
48.66.22↔	Resezione anteriore del retto, con enterostomia e chiusura a fondo cieco, chirurgica a cielo aperto	49.77.11↔	Anoproctoplastica, chirurgica a cielo aperto
48.66.23↔	Resezione anteriore del retto, con anastomosi, per via laparoscopica	49.77.12↔	Anoproctoplastica, per via perineale
48.66.24↔	Resezione anteriore del retto, con enterostomia e chiusura a fondo cieco, per via laparoscopica	49.77.13↔	Anoproctoplastica, per via laparoscopica
48.66.25↔	Resezione anteriore del retto, per via transanale	49.78.00↔	Riparazione di agenesia e atresia anorettale congenita, NAS
48.66.31↔	Resezione anteriore bassa del retto, con anastomosi, chirurgica a cielo aperto	49.78.09↔	Riparazione di agenesia e atresia anorettale congenita, altro
48.66.32↔	Resezione anteriore bassa del retto, con enterostomia e chiusura a fondo cieco, chirurgica a cielo aperto	49.78.11↔	Anorettoplastica anteriore, chirurgica a cielo aperto e per via perineale
48.66.33↔	Resezione anteriore bassa del retto, con anastomosi, per via laparoscopica	49.78.12↔	Anorettoplastica posteriore sagittale [PSARP], chirurgica a cielo aperto e per via perineale
48.66.34↔	Resezione anteriore bassa del retto, con enterostomia e chiusura a fondo cieco, per via laparoscopica	49.78.13↔	Anorettoplastica posteriore sagittale [PSARP] con chiusura di fistola con il tratto urogenitale, chirurgica a cielo aperto e per via perineale
48.66.35↔	Resezione anteriore bassa del retto, con anastomosi, per via transanale	49.78.14↔	Anorettoplastica posteriore sagittale [PSARP] con correzione di malformazione della vagina, chirurgica a cielo aperto e per via perineale
48.69↔	Altra resezione del retto	49.78.21↔	Pull-through addominoperineale o sacroaddominoperineale per agenesia e atresia anorettale congenita
48.71↔	Sutura di lacerazione del retto	49.78.31↔	Riparazione dell'ano per agenesia e atresia anorettale congenita, per via perineale
48.72↔	Chiusura di proctostomia	49.79↔	Riparazione dell'ano, altro
48.73↔	Chiusura di altra fistola rettale	50.0↔	Epatomia
48.74↔	Retto-rettostomia	50.11.00‡↔	Biopsia chiusa [agobiopsia] del fegato, NAS
48.75.00↔	Proctopessia addominale, NAS	50.11.09‡↔	Biopsia chiusa [agobiopsia] del fegato, altro
48.75.09↔	Proctopessia addominale, altro	50.11.11‡↔	Agobiopsia del fegato, percutanea
48.75.11↔	Proctopessia addominale, chirurgica a cielo aperto	50.11.12‡↔	Agoaspirato con guida ecografica del fegato
48.75.21↔	Proctopessia addominale, per via laparoscopica	50.12.00↔	Biopsia a cielo aperto del fegato, NAS
48.76.00↔	Altra proctopessia, NAS	50.12.09↔	Biopsia a cielo aperto del fegato, altro
48.76.10↔	Proctopessia mediante rettomia posteriore	50.12.11↔	Biopsia del fegato, mediante escissione, chirurgica a cielo aperto
48.76.11↔	Resezione extraanale della mucosa secondo Rehn-Delorme	50.12.12↔	Biopsia del fegato, mediante agobiopsia, chirurgica a cielo aperto
48.76.99↔	Altra proctopessia, altro	50.14↔	Biopsia laparoscopica del fegato
48.79↔	Altra riparazione del retto	50.21.11↔	Fenestrazione di una o più cisti epatiche, chirurgica a cielo aperto
48.81↔	Incisione di tessuto perirettale	50.21.12↔	Fenestrazione di una o più cisti epatiche, per via laparoscopica
48.82↔	Asportazione di tessuto perirettale	50.23.11↔	Asportazione locale di 1-2 lesioni epatiche, di diametro inferiore a 4 cm ciascuna, chirurgica a cielo aperto
48.91↔	Incisione di stenosi rettale	50.23.12↔	Asportazione locale di 1-2 lesioni epatiche, almeno una di diametro superiore a 4 cm, chirurgica a cielo aperto
48.92↔	Miomectomia anorettale	50.23.13↔	Asportazione locale di 3 o più lesioni epatiche, chirurgica a cielo aperto
48.93↔	Riparazione di fistola perirettale	50.25.11↔	Asportazione locale di 1-2 lesioni epatiche, di diametro inferiore a 4 cm ciascuna, per via laparoscopica
49.01↔	Incisione di ascesso perianale	50.25.12↔	Asportazione locale di 1-2 lesioni epatiche, almeno una di diametro superiore a 4 cm, per via laparoscopica
49.02↔	Altra incisione di tessuti perianali	50.25.13↔	Asportazione locale di 3 o più lesioni epatiche, per via laparoscopica
49.03↔	Asportazione di appendice cutanea perianale	50.27.11↔	Distruzione locale di lesione o tessuto del fegato, mediante iniezione di alcol, chirurgica a cielo aperto
49.04↔	Altra asportazione di tessuti perianali	50.27.12↔	Distruzione locale di lesione o tessuto del fegato, mediante termoterapia indotta da corrente ad alta frequenza, chirurgica a cielo aperto
49.11↔	Fistulotomia anale	50.27.13↔	Distruzione locale di lesione o tessuto del fegato, mediante crioterapia, chirurgica a cielo aperto
49.12↔	Fistulectomia anale	50.27.14↔	Distruzione locale di lesione o tessuto del fegato, mediante laser, chirurgica a cielo aperto
49.39↔	Altra asportazione o distruzione locale di lesione o tessuto dell'ano	50.27.15↔	Distruzione locale di lesione o tessuto del fegato, mediante elettroporazione irreversibile, chirurgica a cielo aperto
49.43↔	Cauterizzazione di emorroidi	50.27.19↔	Distruzione locale di lesione o tessuto del fegato, chirurgica a cielo aperto, altro
49.44↔	Distruzione di emorroidi per crioterapia	50.27.21↔	Distruzione locale di lesione o tessuto del fegato, mediante iniezione di alcol, per via laparoscopica
49.45↔	Legatura di emorroidi	50.27.22↔	Distruzione locale di lesione o tessuto del fegato, mediante termoterapia, per via laparoscopica
49.46.00↔	Emorroidectomia, NAS	50.27.23↔	Distruzione locale di lesione o tessuto del fegato, mediante crioterapia, per via laparoscopica
49.46.10↔	Emorroidectomia, Emorroidopessia con stapler		
49.46.11↔	Emorroidectomia, Legatura di arteria emorroidale		
49.46.12↔	Emorroidectomia con ricostruzione plastica		
49.46.99↔	Emorroidectomia, altro		
49.51↔	Sfinterotomia anale laterale sinistra		
49.52↔	Sfinterotomia anale posteriore		
49.59↔	Altra sfinterotomia anale		
49.6↔	Asportazione dell'ano		
49.70↔	Riparazione dell'ano, NAS		
49.71↔	Sutura di lacerazione dell'ano		
49.72↔	Cerchiaggio anale		
49.73.00↔	Chiusura di fistola anale, NAS		

50.27.24↔	Distruzione locale di lesione o tessuto del fegato, mediante laser, per via laparoscopica	51.32↔	Anastomosi fra colecisti e intestino
50.27.25↔	Distruzione locale di lesione o tessuto del fegato, mediante elettroporazione irreversibile, per via laparoscopica	51.33↔	Anastomosi fra colecisti e pancreas
50.27.29↔	Distruzione locale di lesione o tessuto del fegato, per via laparoscopica, altro	51.34↔	Anastomosi fra colecisti e stomaco
50.2a.11↔	Resezione di cisti epatica, chirurgica a cielo aperto	51.35↔	Altra anastomosi della colecisti
50.2a.12↔	Resezione di cisti epatica, per via laparoscopica	51.36↔	Coledococenterostomia
50.2a.21↔	Bisegmentectomia, chirurgica a cielo aperto	51.37↔	Anastomosi fra dotto epatico e tratto gastrointestinale
50.2a.22↔	Bisegmentectomia, per via laparoscopica	51.39↔	Altra anastomosi di dotti biliari
50.2a.23↔	Emiepatectomia sinistra, chirurgica a cielo aperto	51.41.00↔	Incisione del coledoco con rimozione di calcoli, NAS
50.2a.24↔	Emiepatectomia sinistra, per via laparoscopica	51.41.09↔	Incisione del coledoco con rimozione di calcoli, altro
50.2a.25↔	Emiepatectomia sinistra allargata, chirurgica a cielo aperto	51.41.11↔	Incisione del coledoco con rimozione di calcoli, chirurgica a cielo aperto
50.2a.26↔	Emiepatectomia sinistra allargata, per via laparoscopica	51.41.21↔	Incisione del coledoco con rimozione di calcoli, per via laparoscopica
50.2a.27↔	Emiepatectomia destra, chirurgica a cielo aperto	51.42.00↔	Incisione del coledoco con rimozione di altra occlusione, NAS
50.2a.28↔	Emiepatectomia destra, per via laparoscopica	51.42.09↔	Incisione del coledoco con rimozione di altra occlusione, altro
50.2a.2a↔	Emiepatectomia destra allargata, chirurgica a cielo aperto	51.42.11↔	Incisione del coledoco con rimozione di altra occlusione, chirurgica a cielo aperto
50.2a.2b↔	Emiepatectomia destra allargata, per via laparoscopica	51.42.21↔	Incisione del coledoco con rimozione di altra occlusione, per via laparoscopica
50.2a.2c↔	Altra resezione di più segmenti adiacenti, chirurgica a cielo aperto	51.43↔	Posizionamento di sonda coledocoeptica per decompressione
50.2a.2d↔	Altra resezione di più segmenti adiacenti, per via laparoscopica	51.44.00↔	Incisione del dotto cistico e dei dotti epatici per rimozione di calcoli, NAS
50.2b.11↔	Transezione del fegato e legatura di rami della vena porta, ALPPS, prima fase, chirurgica a cielo aperto	51.44.09↔	Incisione del dotto cistico e dei dotti epatici per rimozione di calcoli, altro
50.2b.12↔	Transezione del fegato e legatura di rami della vena porta, ALPPS, prima fase, per via laparoscopica	51.44.11↔	Incisione del dotto cistico e dei dotti epatici per rimozione di calcoli, chirurgica a cielo aperto
50.2c.11↔	Bisegmentectomia per trapianto da vivente, chirurgica a cielo aperto	51.44.21↔	Incisione del dotto cistico e dei dotti epatici per rimozione di calcoli, per via laparoscopica
50.2c.12↔	Bisegmentectomia per trapianto da vivente, per via laparoscopica	51.49.00↔	Incisione del dotto cistico e dei dotti epatici per rimozione di occlusione, NAS
50.2c.13↔	Emiepatectomia sinistra per trapianto da vivente, chirurgica a cielo aperto	51.49.09↔	Incisione del dotto cistico e dei dotti epatici per rimozione di occlusione, altro
50.2c.14↔	Emiepatectomia sinistra per trapianto da vivente, per via laparoscopica	51.49.11↔	Incisione del dotto cistico e dei dotti epatici per rimozione di occlusione, chirurgica a cielo aperto
50.2c.15↔	Emiepatectomia destra per trapianto da vivente, chirurgica a cielo aperto	51.49.21↔	Incisione del dotto cistico e dei dotti epatici per rimozione di occlusione, per via laparoscopica
50.2c.16↔	Emiepatectomia destra per trapianto da vivente, per via laparoscopica	51.61↔	Asportazione del dotto cistico residuo
50.50↔	Trapianto del fegato, NAS	51.62↔	Asportazione dell'ampolla di Vater (con reimpianto del coledoco)
50.52↔	Trapianto del fegato, organo intero	51.63↔	Altra asportazione del coledoco
50.53↔	Trapianto del fegato, fegato split	51.64.00‡↔	Asportazione o distruzione endoscopica di lesione o tessuto dei dotti biliari e dello sfintere di Oddi, NAS
50.59↔	Trapianto del fegato, altro	51.64.10‡↔	Asportazione o distruzione endoscopica di lesione o tessuto dei dotti biliari e dello sfintere di Oddi, elettro-, termo- e crioblazione
50.60↔	Riparazione del fegato, NAS	51.64.11‡↔	Asportazione o distruzione endoscopica di lesione o tessuto dei dotti biliari e dello sfintere di Oddi, Terapia fotodinamica
50.62↔	Chiusura di lacerazione del fegato e riparazione, mediante sutura	51.64.12‡↔	Asportazione o distruzione endoscopica di lesione o tessuto dei dotti biliari e dello sfintere di Oddi, mediante laser
50.63↔	Chiusura di lacerazione del fegato e riparazione, mediante tamponamento	51.64.19‡↔	Asportazione o distruzione endoscopica di lesione o tessuto dei dotti biliari e dello sfintere di Oddi, altra procedura
50.69↔	Altra riparazione del fegato	51.64.99‡↔	Asportazione o distruzione endoscopica di lesione o tessuto dei dotti biliari e dello sfintere di Oddi, altro
50.92‡↔	Assistenza epatica extracorporea	51.69↔	Asportazione di altro dotto biliare
50.99.00↔	Altri interventi sul fegato, NAS	51.71↔	Sutura semplice del coledoco
50.99.10↔	Impianto e sostituzione di sistema di cateterismo permanente in arteria epatica e vena porta	51.72↔	Coledocoplastica
50.99.11↔	Rimozione di sistema di cateterismo permanente in arteria epatica e vena porta	51.79↔	Riparazione del dotto cistico e dei dotti epatici
50.99.99↔	Altri interventi sul fegato, altro	51.81↔	Dilatazione dello sfintere di Oddi
51.02↔	Colecistostomia con tre quarti	51.82‡↔	Sfinterotomia pancreatica
51.03↔	Altra colecistostomia	51.83↔	Sfinteroplastica pancreatica
51.04↔	Altra colecistostomia	51.84‡↔	Dilatazione endoscopica dell'ampolla e di dotto biliare
51.10‡↔	Colangiopancreatografia retrograda endoscopica [ERCP]	51.85‡↔	Sfinterotomia e papillotomia endoscopica
51.11‡↔	Colangiografia retrograda endoscopica [ERC]	51.86‡↔	Inserzione endoscopica di sonda per drenaggio nasobiliare
51.13↔	Biopsia a cielo aperto della colecisti e dei dotti biliari	51.87.00‡↔	Inserzione endoscopica di sonda (stent) nel dotto biliare, NAS
51.14‡↔	Altra biopsia chiusa [endoscopica] del tratto biliare o dello sfintere di Oddi	51.87.10‡↔	Inserzione o sostituzione endoscopica di uno stent (protesi) non autoespandente nel dotto biliare
51.21↔	Altra colecistectomia parziale	51.87.11‡↔	Inserzione o sostituzione endoscopica di 2 stent (protesi) non autoespandenti nel dotto biliare
51.22.00↔	Colecistectomia, NAS	51.87.12‡↔	Inserzione o sostituzione endoscopica di 3 o più stent (protesi) non autoespandenti nel dotto biliare
51.22.10↔	Colecistectomia senza revisione chirurgica dei dotti biliari	51.87.20‡↔	Inserzione o sostituzione endoscopica di uno stent (protesi) autoespandente nel dotto biliare
51.22.11↔	Colecistectomia con revisione chirurgica dei dotti biliari		
51.22.12↔	Colecistectomia allargata		
51.22.99↔	Colecistectomia, altro		
51.23↔	Colecistectomia laparoscopica		
51.24↔	Colecistectomia laparoscopica parziale		
51.31↔	Anastomosi fra colecisti e dotti epatici		

51.87.21†↔	Inserzione o sostituzione endoscopica di due stent (protesi) autoespandenti nel dotto biliare	51.99.44↔	Altri interventi sulle vie biliari, Inserzione o sostituzione di cinque stent (protesi) autoespandenti, chirurgica a cielo aperto
51.87.22†↔	Inserzione o sostituzione endoscopica di tre o più stent (protesi) autoespandenti nel dotto biliare	51.99.45↔	Altri interventi sulle vie biliari, Inserzione o sostituzione di sei o più stent (protesi) autoespandenti, chirurgica a cielo aperto
51.87.30†↔	Inserzione o sostituzione endoscopica di uno stent (protesi) rivestito non autoespandente nel dotto biliare	51.99.50↔	Altri interventi sulle vie biliari, Inserzione o sostituzione di uno stent (protesi) autoespandente, per via laparoscopica
51.87.31†↔	Inserzione o sostituzione endoscopica di due stent (protesi) rivestiti autoespandenti nel dotto biliare	51.99.51↔	Altri interventi sulle vie biliari, Inserzione o sostituzione di due stent (protesi) autoespandenti, per via laparoscopica
51.87.32†↔	Inserzione o sostituzione endoscopica di tre o più stent (protesi) rivestiti autoespandenti nel dotto biliare	51.99.52↔	Altri interventi sulle vie biliari, Inserzione o sostituzione di tre stent (protesi) autoespandenti, per via laparoscopica
51.87.99†↔	Inserzione endoscopica di sonda (stent) nel dotto biliare, altro	51.99.53↔	Altri interventi sulle vie biliari, Inserzione o sostituzione di quattro stent (protesi) autoespandenti, per via laparoscopica
51.88†↔	Rimozione endoscopica di calcoli di vie biliari	51.99.54↔	Altri interventi sulle vie biliari, Inserzione o sostituzione di cinque stent (protesi) autoespandenti, per via laparoscopica
51.89↔	Altri interventi sullo sfintere di Oddi	51.99.55↔	Altri interventi sulle vie biliari, Inserzione o sostituzione di sei o più stent (protesi) autoespandenti, per via laparoscopica
51.91↔	Riparazione di lacerazione della colecisti	51.99.90†↔	Altri interventi endoscopici sulle vie biliari
51.92↔	Chiusura di colecistostomia	51.99.91†↔	Altra riparazione delle vie biliari
51.93↔	Chiusura di altra fistola biliare	51.99.99†↔	Altri interventi sulle vie biliari, altro
51.94↔	Revisione di anastomosi delle vie biliari	52.01.00†↔	Drenaggio di cisti pancreatica mediante catetere, NAS
51.95.00†↔	Rimozione di endoprotesi dal dotto biliare, NAS	52.01.11†↔	Drenaggio transgastrico di cisti pancreatica, per via endoscopica
51.95.10†↔	Rimozione di endoprotesi dal dotto biliare, per via endoscopica	52.01.12↔	Drenaggio transgastrico di cisti pancreatica, chirurgico a cielo aperto
51.95.11†↔	Rimozione di endoprotesi dal dotto biliare, percutanea-transepatica	52.01.13↔	Drenaggio transgastrico di cisti pancreatica, per via laparoscopica
51.95.20↔	Rimozione di endoprotesi dal dotto biliare, chirurgica a cielo aperto	52.01.21†↔	Drenaggio transduodenale di cisti pancreatica, per via endoscopica
51.95.21↔	Rimozione di endoprotesi dal dotto biliare, per via laparoscopica	52.01.22↔	Drenaggio transduodenale di cisti pancreatica, chirurgico a cielo aperto
51.95.99†↔	Rimozione di endoprotesi dal dotto biliare, altro	52.01.23↔	Drenaggio transduodenale di cisti pancreatica, per via laparoscopica
51.97†↔	Estrazione percutanea (transepatica) di calcoli dalle vie biliari	52.01.99†↔	Drenaggio di cisti pancreatica mediante catetere, altro
51.98.10†↔	Altri interventi percutanei sulle vie biliari, Incisione percutanea delle vie biliari	52.09.00↔	Altra pancreatotomia, NAS
51.98.12†↔	Altri interventi percutanei sulle vie biliari, Inserzione percutanea-transepatica di drenaggio nel dotto biliare	52.09.10↔	Altra pancreatotomia, Incisione del pancreas
51.98.20†↔	Altri interventi percutanei sulle vie biliari, Inserzione o sostituzione percutanea-transepatica di uno stent (protesi) non autoespandente	52.09.11↔	Altra pancreatotomia, Incisione del dotto pancreatico
51.98.21†↔	Altri interventi percutanei sulle vie biliari, Inserzione o sostituzione percutanea-transepatica di più stent (protesi) non autoespandenti	52.09.21†↔	Puntura transgastrica di (pseudo)cisti pancreatica, per via endosonografica
51.98.30†↔	Altri interventi percutanei sulle vie biliari, Inserzione o sostituzione percutanea-transepatica di uno stent (protesi) autoespandente	52.09.22†↔	Puntura transduodenale di (pseudo)cisti pancreatica, per via endosonografica
51.98.31†↔	Altri interventi percutanei sulle vie biliari, Inserzione o sostituzione percutanea-transepatica di due stent (protesi) autoespandenti	52.09.99↔	Altra pancreatotomia, altro
51.98.32†↔	Altri interventi percutanei sulle vie biliari, Inserzione o sostituzione percutanea-transepatica di tre stent (protesi) autoespandenti	52.12↔	Biopsia a cielo aperto del pancreas
51.98.33†↔	Altri interventi percutanei sulle vie biliari, Inserzione o sostituzione percutanea-transepatica di quattro stent (protesi) autoespandenti	52.13†↔	Pancreatografia retrograda endoscopica [ERP]
51.98.34†↔	Altri interventi percutanei sulle vie biliari, Inserzione o sostituzione percutanea-transepatica di cinque stent (protesi) autoespandenti	52.14†↔	Biopsia chiusa [endoscopica] del dotto pancreatico
51.98.35†↔	Altri interventi percutanei sulle vie biliari, Inserzione o sostituzione percutanea-transepatica di sei o più stent (protesi) autoespandenti	52.21†↔	Asportazione o distruzione endoscopica di lesione o tessuto del dotto pancreatico
51.99.11↔	Distruzione di dotti biliari	52.22.00↔	Altra asportazione o distruzione di lesione o di tessuto del pancreas o del dotto pancreatico, NAS
51.99.12↔	Inserzione di drenaggio nel dotto biliare	52.22.11†↔	Necrosectomia transgastrica, per via endoscopica
51.99.14↔	Revisione di dotti biliari	52.22.12†↔	Necrosectomia transduodenale, per via endoscopica
51.99.20↔	Altri interventi sulle vie biliari, Inserzione o sostituzione di uno stent (protesi) non autoespandente, chirurgica a cielo aperto	52.22.99↔	Altra asportazione o distruzione di lesione o di tessuto del pancreas o del dotto pancreatico, altro
51.99.21↔	Altri interventi sulle vie biliari, Inserzione o sostituzione di più stent (protesi) non autoespandenti, chirurgica a cielo aperto	52.3↔	Marsupializzazione di cisti pancreatica
51.99.30↔	Altri interventi sulle vie biliari, Inserzione o sostituzione di uno stent (protesi) non autoespandente, per via laparoscopica	52.4↔	Drenaggio interno di cisti pancreatica
51.99.31↔	Altri interventi sulle vie biliari, Inserzione o sostituzione di più stent (protesi) non autoespandenti, per via laparoscopica	52.50↔	Pancreatocomia parziale, NAS
51.99.40↔	Altri interventi sulle vie biliari, Inserzione o sostituzione di uno stent (protesi) autoespandente, chirurgica a cielo aperto	52.51.10↔	Pancreatocomia prossimale, con conservazione del piloro
51.99.41↔	Altri interventi sulle vie biliari, Inserzione o sostituzione di due stent (protesi) autoespandenti, chirurgica a cielo aperto	52.51.20↔	Pancreatocomia prossimale, con conservazione del duodeno
51.99.42↔	Altri interventi sulle vie biliari, Inserzione o sostituzione di tre stent (protesi) autoespandenti, chirurgica a cielo aperto	52.51.31↔	Resezione pancreaticoduodenale con gastrectomia parziale
51.99.43↔	Altri interventi sulle vie biliari, Inserzione o sostituzione di quattro stent (protesi) autoespandenti, chirurgica a cielo aperto	52.52.11↔	Pancreatocomia distale, chirurgica a cielo aperto
		52.52.12↔	Pancreatocomia distale, per via laparoscopica
		52.54↔	Resezione segmentale del corpo del pancreas
		52.59↔	Altra pancreatocomia parziale
		52.60↔	Pancreatocomia totale, NAS
		52.61↔	Pancreatocomia totale con gastrectomia parziale
		52.62↔	Pancreatocomia totale, con conservazione del piloro
		52.63↔	Pancreatocomia totale, con conservazione del duodeno
		52.80↔	Trapianto del pancreas, NAS
		52.82↔	Trapianto omologo di pancreas
		52.83.00↔	Trapianto eterologo di pancreas, NAS
		52.83.10↔	Trapianto eterologo di pancreas, Ritrapianto di segmento pancreatico nella stessa degenza ospedaliera
		52.83.11↔	Trapianto eterologo di pancreas, Ritrapianto del pancreas nella stessa degenza ospedaliera

52.83.99↔	Trapianto eterologo di pancreas, altro	53.39↔	Altra erniorrafia crurale bilaterale
52.84↔	Autotrapianto di cellule del Langerhans	53.41↔	Riparazione di ernia ombelicale con innesto o protesi
52.85↔	Allotrapianto di cellule del Langerhans	53.49↔	Altra erniorrafia ombelicale
52.86↔	Trapianto di cellule del Langerhans, NAS	53.51↔	Riparazione di ernia da incisione
52.92↔	Incannulazione (o cannulamento) del dotto pancreatico	53.59↔	Riparazione di altra ernia della parete addominale anteriore
52.93.00‡↔	Inserzione e sostituzione endoscopica di sonda (stent) nel dotto pancreatico, NAS	53.61↔	Riparazione di ernia da incisione con innesto o protesi
52.93.10‡↔	Inserzione e sostituzione endoscopica di sonda (stent) non autoespandente nel dotto pancreatico	53.69↔	Riparazione di altra ernia della parete addominale anteriore con innesto o protesi
52.93.20‡↔	Inserzione e sostituzione endoscopica di sonda (stent) autoespandente nel dotto pancreatico	53.7↔	Riparazione di ernia diaframmatica, per via addominale
52.93.99‡↔	Inserzione e sostituzione endoscopica di sonda (stent) nel dotto pancreatico, altro	53.80↔	Riparazione di ernia diaframmatica per via toracica, NAS
52.94‡↔	Rimozione endoscopica di calcoli dal dotto pancreatico	53.81↔	Plicatura del diaframma
52.95.00↔	Altri interventi sul pancreas, NAS	53.82↔	Riparazione di ernia parasternale
52.95.10↔	Rimozione di calcoli dal dotto pancreatico, chirurgica a cielo aperto	53.9↔	Altra riparazione di ernia
52.95.11↔	Rimozione di calcoli dal dotto pancreatico, per via laparoscopica	54.0x.00↔	Incisione della parete addominale, NAS
52.95.20↔	Dilatazione del dotto pancreatico, per via laparoscopica	54.0x.10↔	Incisione della parete addominale, Drenaggio extraperitoneale della parete addominale
52.95.30↔	Inserzione di un drenaggio nel dotto pancreatico, chirurgica a cielo aperto	54.0x.99↔	Incisione della parete addominale, altro
52.95.31↔	Inserzione di un drenaggio nel dotto pancreatico, per via laparoscopica	54.11↔	Laparotomia esplorativa
52.95.40↔	Altri interventi sul pancreas, Inserzione o sostituzione di uno stent (protesi) non autoespandente nel dotto pancreatico, chirurgica a cielo aperto	54.12.00↔	Riapertura di laparotomia recente, NAS
52.95.41↔	Inserzione o sostituzione di uno stent (protesi) non autoespandente nel dotto pancreatico, per via laparoscopica	54.12.10↔	Laparotomia di second-look
52.95.50↔	Inserzione o sostituzione di uno stent (protesi) autoespandente nel dotto pancreatico, chirurgica a cielo aperto	54.12.11↔	Laparotomia per controllo di emorragia postoperatoria
52.95.51↔	Inserzione o sostituzione di uno stent (protesi) autoespandente nel dotto pancreatico, per via laparoscopica	54.12.99↔	Riapertura di laparotomia recente, altro
52.95.60↔	Ricostruzione plastica del dotto pancreatico, per via laparoscopica	54.13↔	Laparotomia con drenaggio
52.95.70↔	Ricostruzione plastica del pancreas	54.19↔	Altra laparotomia
52.95.90↔	Altri interventi per via endoscopica sul pancreas	54.21.00↔	Laparoscopia, NAS
52.95.99↔	Altri interventi sul pancreas, altro	54.21.10↔	Laparoscopia, Laparoscopia diagnostica
52.96↔	Anastomosi del pancreas	54.21.30↔	Laparoscopia, Laparoscopia con drenaggio
52.97‡↔	Inserzione endoscopica di sonda per drenaggio naso-pancreatico	54.21.99↔	Laparoscopia, altro
52.98‡↔	Dilatazione endoscopica del dotto pancreatico	54.23↔	Biopsia del peritoneo
52.99.00↔	Altri interventi a cielo aperto sul pancreas, NAS	54.3x.00↔	Asportazione o distruzione di lesione o tessuto della parete addominale o dell'ombelico, NAS
52.99.10↔	Altri interventi a cielo aperto sul pancreas, Dilatazione del dotto pancreatico	54.3x.10↔	Omfalectomia
52.99.20↔	Altri interventi a cielo aperto sul pancreas, Ricostruzione plastica del dotto pancreatico	54.3x.19↔	Altra asportazione o distruzione di lesione o tessuto della parete addominale o dell'ombelico
52.99.99↔	Altri interventi a cielo aperto sul pancreas, NAS	54.3x.20↔	Distruzione di lesione o tessuto della parete addominale o dell'ombelico
53.00↔	Riparazione monolaterale di ernia inguinale, NAS	54.3x.99↔	Asportazione o distruzione di lesione o tessuto della parete addominale o dell'ombelico, altro
53.01↔	Riparazione monolaterale di ernia inguinale diretta	54.4x.00↔	Asportazione o distruzione di tessuto peritoneale, NAS
53.02↔	Riparazione monolaterale di ernia inguinale indiretta	54.4x.10↔	Asportazione di appendice epiploica
53.03↔	Riparazione monolaterale di ernia inguinale diretta con innesto o protesi	54.4x.11↔	Asportazione di mesentere
53.04↔	Riparazione monolaterale di ernia inguinale indiretta con innesto o protesi	54.4x.12↔	Asportazione di omento
53.05↔	Riparazione monolaterale di ernia inguinale con innesto o protesi, NAS	54.4x.99↔	Asportazione o distruzione di tessuto peritoneale, altro
53.10↔	Riparazione bilaterale di ernia inguinale, NAS	54.51↔	Lisi di aderenze peritoneali per via laparoscopica
53.11↔	Riparazione bilaterale di ernia inguinale diretta	54.59↔	Altra lisi di aderenze peritoneali
53.12↔	Riparazione bilaterale di ernia inguinale indiretta	54.62↔	Chiusura ritardata di ferita addominale in via di cicatrizzazione
53.13↔	Riparazione bilaterale di ernia inguinale, una diretta e l'altra indiretta	54.63.00↔	Altra sutura della parete addominale, NAS
53.14↔	Riparazione bilaterale di ernia inguinale diretta con innesto o protesi	54.63.10↔	Altra sutura della parete addominale, Sutura di lacerazione della parete addominale
53.15↔	Riparazione bilaterale di ernia inguinale indiretta con innesto o protesi	54.63.99↔	Altra sutura della parete addominale, altro
53.16↔	Riparazione bilaterale di ernia inguinale una diretta e l'altra indiretta, con innesto o protesi	54.64.00↔	Sutura del peritoneo, NAS
53.17↔	Riparazione bilaterale di ernia inguinale con innesto o protesi, NAS	54.64.10↔	Sutura del peritoneo, Sutura di mesentere, grande o piccolo omento (a seguito di lacerazione)
53.21↔	Riparazione monolaterale di ernia crurale con innesto o protesi	54.64.99↔	Sutura del peritoneo, altro
53.29↔	Altra erniorrafia crurale monolaterale	54.71.00↔	Riparazione di gastroschisi, NAS
53.31↔	Riparazione bilaterale di ernia crurale con innesto o protesi	54.71.10↔	Riparazione di gastroschisi, con innesto o protesi
		54.71.99↔	Riparazione di gastroschisi, altro
		54.72↔	Altra riparazione della parete addominale
		54.73↔	Altra riparazione del peritoneo
		54.74↔	Altra riparazione dell'omento
		54.75↔	Altra riparazione del mesentere
		54.92↔	Rimozione di corpo estraneo dalla cavità peritoneale
		54.93‡↔	Creazione di fistola cutaneo-peritoneale
		54.94↔	Creazione di shunt peritoneovascolare
		54.95‡↔	Incisione del peritoneo
		54.98.00‡↔	Dialisi peritoneale, NAS
		54.98.09‡↔	Dialisi peritoneale, altro
		54.98.11‡↔	Dialisi peritoneale, intermittente, assistita meccanicamente (IPD)
		54.98.20‡↔	Dialisi peritoneale, continua, non assistita meccanicamente (CAPD), durata non specificata

54.98.21†↔	Dialisi peritoneale, continua, non assistita meccanicamente (CAPD), fino a 24 ore	55.05†↔	Dilatazione percutanea transrenale del giunto pieloureterale
54.98.22†↔	Dialisi peritoneale, continua, non assistita meccanicamente (CAPD), da 24 a 72 ore	55.11↔	Pielotomia
54.98.23†↔	Dialisi peritoneale, continua, non assistita meccanicamente (CAPD), da 72 a 144 ore	55.12↔	Pielostomia
54.98.24†↔	Dialisi peritoneale, continua, non assistita meccanicamente (CAPD), da 144 a 264 ore	55.21†↔	Nefroscopia
54.98.25†↔	Dialisi peritoneale, continua, non assistita meccanicamente (CAPD), da 264 a 432 ore	55.22†↔	Pieloscopia
54.98.26†↔	Dialisi peritoneale, continua, non assistita meccanicamente (CAPD), più di 432 ore	55.23†↔	Biopsia renale chiusa [percutanea] [agobiopsia]
54.98.30†↔	Dialisi peritoneale, continua, assistita meccanicamente (APD), con apparecchi supplementari, durata non specificata	55.24↔	Biopsia renale a cielo aperto
54.98.31†↔	Dialisi peritoneale, continua, assistita meccanicamente (APD), con apparecchi supplementari, fino a 24 ore	55.31↔	Marsupializzazione di lesioni renali
54.98.32†↔	Dialisi peritoneale, continua, assistita meccanicamente (APD), con apparecchi supplementari, da 24 a 72 ore	55.32↔	Escissione aperta di lesione o tessuto renale
54.98.33†↔	Dialisi peritoneale, continua, assistita meccanicamente (APD), con apparecchi supplementari, da 72 a 144 ore	55.33†↔	Escissione percutanea di lesione o tessuto renale
54.98.34†↔	Dialisi peritoneale, continua, assistita meccanicamente (APD), con apparecchi supplementari, da 144 a 264 ore	55.34↔	Escissione laparoscopica di lesione o tessuto renale
54.98.35†↔	Dialisi peritoneale, continua, assistita meccanicamente (APD), con apparecchi supplementari, da 264 a 432 ore	55.35†↔	Ablazione altra e non specificata di lesione o tessuto renale
54.98.36†↔	Dialisi peritoneale, continua, assistita meccanicamente (APD), con apparecchi supplementari, più di 432 ore	55.39.00↔	Altra asportazione o distruzione locale di lesione o tessuto renale, NAS
54.99.00↔	Altri interventi sulla regione addominale, NAS	55.39.10↔	Altra asportazione o distruzione locale di lesione o tessuto renale, asportazione, ureterorenoscopica
54.99.30↔	Altri interventi sulla regione addominale, Asportazione di tessuto dalla regione addominale non attribuibile con sicurezza a un organo	55.39.21↔	Altra asportazione o distruzione locale di lesione o tessuto renale, distruzione, ureterorenoscopica
54.99.31↔	Debulking per laparotomia	55.39.22↔	Altra asportazione o distruzione locale di lesione o tessuto renale, distruzione, chirurgica a cielo aperto
54.99.40↔	Altri interventi sulla regione addominale, Revisione di fistola cutaneoperitoneale (cateterismo permanente)	55.39.23↔	Altra asportazione o distruzione locale di lesione o tessuto renale, distruzione, laparoscopica
54.99.41↔	Altri interventi sulla regione addominale, Asportazione o chiusura di fistola cutaneoperitoneale (cateterismo permanente)	55.39.29↔	Altra asportazione o distruzione locale di lesione o tessuto renale, distruzione, per altra via
54.99.50↔	Altri interventi sulla regione addominale, Chiusura temporanea della parete addominale	55.39.99↔	Altra asportazione o distruzione locale di lesione o tessuto renale, altro
54.99.60↔	Altri interventi sulla regione addominale, Lobotomia	55.4↔	Nefrectomia parziale
54.99.61↔	Altri interventi sulla regione addominale, Rilobotomia	55.51.00↔	Nefroureterectomia NAC
54.99.80↔	Inserzione di cateteri con pompa automatica, programmabile e ricaricabile per il drenaggio continuo di liquido ascitico	55.51.01↔	Nefroureterectomia, eccetto che per trapianto
54.99.81↔	Revisione di cateteri con pompa automatica, programmabile e ricaricabile per il drenaggio continuo di liquido ascitico	55.51.02↔	Nefrectomia per trapianto, da donatore vivente
54.99.82↔	Rimozione di ostruzione meccanica di cateteri con pompa automatica, programmabile e ricaricabile per il drenaggio continuo di liquido ascitico	55.51.99↔	Nefroureterectomia, altro
54.99.99↔	Altri interventi sulla regione addominale, altro	55.52↔	Nefrectomia di rene rimanente
54.a0↔	Interventi nello spazio retroperitoneale, NAS	55.53↔	Espianto di rene trapiantato o rigettato
54.a1↔	Asportazione e distruzione di tessuto retroperitoneale	55.54↔	Nefrectomia bilaterale
54.a9↔	Interventi nello spazio retroperitoneale, altro	55.61↔	Autotrapianto di rene
55.01.00†↔	Nefrotomia, NAS	55.69.00↔	Altro trapianto di rene, NAS
55.01.10†↔	Nefrotomia, percutanea transrenale	55.69.10↔	Altro trapianto di rene, allogenico
55.01.11↔	Nefrotomia, chirurgica a cielo aperto	55.69.20↔	Altro trapianto di rene, singenico
55.01.12↔	Nefrotomia, chirurgica a cielo aperto per esplorazione	55.69.30↔	Altro trapianto di rene, trapianto in blocco
55.01.13↔	Nefrotomia, chirurgica a cielo aperto per puntura di cisti	55.69.40↔	Altro trapianto di rene, ritrapianto di rene nella stessa degenza ospedaliera
55.01.99†↔	Nefrotomia, altro	55.69.99↔	Altro trapianto di rene, altro
55.02.00†↔	Nefrostomia, NAS	55.7↔	Nefropessia
55.02.10†↔	Nefrostomia, percutanea transrenale	55.81↔	Sutura di lacerazione renale
55.02.11↔	Nefrostomia, chirurgica a cielo aperto	55.82↔	Chiusura di nefrostomia e pielostomia
55.02.99†↔	Nefrostomia, altro	55.83↔	Riparazione di fistola renale
55.03.00†↔	Nefrostomia percutanea senza litotripsia, NAS	55.84↔	Riduzione di torsione di peduncolo renale
55.03.10†↔	Nefrostomia percutanea senza litotripsia, rimozione di calcolo dalla pelvi renale	55.85↔	Sinfistomia di rene a ferro di cavallo
55.03.11†↔	Nefrostomia percutanea senza litotripsia, rimozione di calcolo renale dall'uretere	55.86↔	Anastomosi renali (nl reno-pielo-ureterali)
55.03.99†↔	Nefrostomia percutanea senza litotripsia, altro	55.87↔	Correzione di giunzione pieloureterale
55.04.00†↔	Nefrostomia percutanea con litotripsia, NAS	55.89↔	Altra riparazione di rene
55.04.10†↔	Nefrostomia percutanea con litotripsia, rimozione di calcolo dalla pelvi renale	55.91↔	Decapsulazione renale
55.04.11†↔	Nefrostomia percutanea con litotripsia, rimozione di calcolo dall'uretere	55.92†↔	Aspirazione percutanea renale (pelvi)
55.04.99†↔	Nefrostomia percutanea con litotripsia, altro	55.93†↔	Sostituzione di drenaggio nefrostomico
		55.94†↔	Sostituzione di drenaggio pielostomico
		55.96↔	Altre iniezioni di sostanze terapeutiche nel rene
		55.99.00↔	Altri interventi sul rene, NAS
		55.99.10↔	Altri interventi sul rene, intervento di revisione sul rene
		55.99.99↔	Altri interventi sul rene, altro
		56.0x.00↔	Rimozione di ostruzione ureterale e di pelvi renale per via transuretrale, NAS
		56.0x.10↔	Rimozione di ostruzione ureterale e di pelvi renale per via transuretrale, rimozione di calcolo
		56.0x.11↔	Rimozione di ostruzione ureterale e di pelvi renale per via transuretrale, rimozione di corpo estraneo
		56.0x.99↔	Rimozione di ostruzione ureterale e di pelvi renale per via transuretrale, altro
		56.1x.00↔	Meatotomia ureterale, NAS
		56.1x.10↔	Meatotomia ureterale, percutanea transvescicale
		56.1x.11↔	Meatotomia ureterale, transuretrale
		56.1x.12↔	Meatotomia ureterale, chirurgica a cielo aperto

56.1x.99↔	Meatotomia ureterale, altro	56.74.10↔	Ureterocistoneostomia, plastica antireflusso isolata (es. secondo Lich-Gregoir), chirurgica a cielo aperto
56.2x.00↔	Ureterotomia, NAS	56.74.11↔	Ureterocistoneostomia, plastica antireflusso isolata (es. secondo Lich-Gregoir), per via laparoscopica
56.2x.10↔	Ureterotomia, percutanea transrenale	56.74.20↔	Ureterocistoneostomia, con modellamento ureterale
56.2x.11↔	Ureterotomia, percutanea transrenale con rimozione di calcolo	56.74.99↔	Ureterocistoneostomia, altro
56.2x.20↔	Ureterotomia, ureterorenoscopica	56.75↔	Transuretero-ureterostomia
56.2x.30↔	Ureterotomia, chirurgica a cielo aperto	56.79↔	Altra anastomosi o bypass dell'uretere
56.2x.40↔	Ureterotomia, per via laparoscopica	56.81↔	Lisi di aderenza intraluminale dell'uretere
56.2x.99↔	Ureterotomia, altro	56.82↔	Sutura di lacerazioni ureterali
56.31‡↔	Ureteroscopia	56.83↔	Chiusura di ureterostomia
56.33‡↔	Biopsia chiusa endoscopica dell'uretere	56.84.00↔	Chiusura di altra fistola ureterale, NAS
56.34↔	Biopsia a cielo aperto dell'uretere	56.84.10↔	Chiusura di fistola ureterointestinale, chirurgica a cielo aperto
56.40↔	Ureterectomia, NAS	56.84.11↔	Chiusura di fistola ureterointestinale, per via laparoscopica
56.41.00↔	Ureterectomia parziale o segmentaria, NAS	56.84.20↔	Chiusura di fistola ureterovaginale, chirurgica a cielo aperto
56.41.10↔	Ureterectomia parziale o segmentaria, resezione dell'ostio ureterale, percutanea transvescicale	56.84.21↔	Chiusura di fistola ureterovaginale, per via laparoscopica
56.41.11↔	Ureterectomia parziale o segmentaria, resezione dell'ostio ureterale, transuretrale	56.84.22↔	Chiusura di fistola ureterovaginale, per via vaginale
56.41.12↔	Ureterectomia parziale o segmentaria, resezione dell'ostio ureterale, chirurgica a cielo aperto	56.84.99↔	Chiusura di altra fistola ureterale, altro
56.41.20↔	Ureterectomia parziale o segmentaria, chirurgica a cielo aperto	56.85↔	Ureteropessia
56.41.21↔	Ureterectomia parziale o segmentaria, per via laparoscopica	56.86↔	Rimozione di legatura dell'uretere
56.41.30↔	Ureterectomia parziale o segmentaria, resezione di moncone ureterale	56.89↔	Altra riparazione dell'uretere
56.41.40↔	Ureterocelectomia, transuretrale	56.91‡↔	Dilatazione dell'ostio ureterale
56.41.41↔	Ureterocelectomia, chirurgica a cielo aperto	56.92↔	Impianto di stimolatore elettronico ureterale
56.41.49↔	Ureterocelectomia, per altra via	56.93↔	Sostituzione di stimolatore elettronico ureterale
56.41.99↔	Ureterectomia parziale o segmentaria, altro	56.94↔	Rimozione di stimolatore elettronico ureterale
56.42↔	Ureterectomia totale	56.95↔	Legatura dell'uretere
56.51.00↔	Confezione di uretero-ileostomia cutanea, NAS	56.99.00↔	Altri interventi sull'uretere, NAS
56.51.10↔	Confezione di uretero-ileostomia cutanea, ureteroileocutaneostomia [condotto ileale] o ureterocolocutaneostomia [condotto colon-sigmoideo], chirurgica a cielo aperto	56.99.10↔	Liberazione dell'uretere (per esplorazione)
56.51.11↔	Confezione di uretero-ileostomia cutanea, ureteroileocutaneostomia [condotto ileale] o ureterocolocutaneostomia [condotto colon-sigmoideo], per via laparoscopica	56.99.20↔	Revisione dell'uretere, chirurgica a cielo aperto
56.51.12↔	Confezione di uretero-ileostomia cutanea, con interposizione intestinale [condotto] (derivazione urinaria non continente), per altra via	56.99.21↔	Revisione dell'uretere, per altra via
56.51.20↔	Confezione di uretero-ileostomia cutanea, conversione di altra derivazione urinaria sopravvescicale in uretero-ileostomia cutanea	56.99.30↔	Altri interventi sull'uretere, iniezione per insufficienza dell'ostio ureterale, transuretrale
56.51.30↔	Confezione di uretero-ileostomia cutanea, con tasca intestinale (derivazione urinaria continente)	56.99.31↔	Altri interventi sull'uretere, iniezione per insufficienza dell'ostio ureterale, chirurgica a cielo aperto
56.51.99↔	Confezione di uretero-ileostomia cutanea, altro	56.99.32↔	Altri interventi sull'uretere, iniezione per insufficienza dell'ostio ureterale, per altra via
56.52.00↔	Revisione di uretero-ileostomia cutanea, NAS	56.99.99↔	Altri interventi sull'uretere, altro
56.52.10↔	Revisione di uretero-ileostomia cutanea, con interposizione intestinale [condotto]	57.0x.00‡↔	Drenaggio transuretrale della vescica, NAS
56.52.20↔	Revisione di uretero-ileostomia cutanea, con tasca intestinale (derivazione urinaria continente)	57.0x.10‡↔	Drenaggio transuretrale della vescica, rimozione di calcolo
56.52.99↔	Revisione di uretero-ileostomia cutanea, altro	57.0x.11‡↔	Drenaggio transuretrale della vescica, rimozione di corpo estraneo
56.61.00↔	Confezione di altra ureterostomia cutanea, NAS	57.0x.12‡↔	Drenaggio transuretrale della vescica, evacuazione chirurgica di tamponamento vescicale
56.61.10↔	Confezione di altra ureterostomia cutanea, ureterocutaneostomia e transureterocutaneostomia, per via laparoscopica	57.0x.99‡↔	Drenaggio transuretrale della vescica, altro
56.61.20↔	Confezione di altra ureterostomia cutanea, conversione di altra derivazione urinaria sopravvescicale in ureterostomia cutanea	57.12↔	Lisi di aderenze intraluminari con incisione nella vescica
56.61.99↔	Confezione di altra ureterostomia cutanea, altro	57.19.10‡↔	Altra cistotomia, rimozione endoscopica di calcolo, percutanea transvescicale
56.62↔	Revisione di altra ureterocutaneostomia	57.19.11‡↔	Altra cistotomia, rimozione endoscopica di corpo estraneo, percutanea transvescicale
56.71.00↔	Derivazione urinaria all'intestino, NAS	57.19.21‡↔	Altra cistotomia, cistotomia (sovrappubica), con rimozione di calcolo
56.71.10↔	Ureterosigmoidostomia con confezione di tasca, chirurgica a cielo aperto	57.19.22‡↔	Altra cistotomia, cistotomia (sovrappubica), con rimozione di corpo estraneo
56.71.11↔	Ureterosigmoidostomia con confezione di tasca, per via laparoscopica	57.19.23‡↔	Altra cistotomia, cistotomia (sovrappubica), con evacuazione di tamponamento vescicale
56.71.20↔	Conversione di altra derivazione urinaria sopravvescicale in derivazione urinaria all'intestino	57.21↔	Vescicostomia
56.71.99↔	Derivazione urinaria all'intestino, altro	57.22↔	Revisione di vescicostomia
56.72↔	Revisione di anastomosi ureterointestinale	57.23.00↔	Appendicovescicostomia, NAS
56.73↔	Nefrocistoanastomosi, NAS	57.23.11↔	Creazione di appendicovescicostomia
56.74.00↔	Ureterocistoneostomia, NAS	57.23.12↔	Revisione superficiale di appendicovescicostomia
		57.23.13↔	Revisione profonda di appendicovescicostomia
		57.23.99↔	Appendicovescicostomia, altro
		57.32‡↔	Altra cistoscopia
		57.34↔	Biopsia della vescica a cielo aperto
		57.41↔	Lisi transuretrale di aderenze intraluminari
		57.49.00↔	Altra asportazione o distruzione transuretrale di lesione o tessuto vescicale, NAS
		57.49.11↔	Altra distruzione transuretrale di lesione o tessuto vescicale
		57.49.12↔	Altra resezione transuretrale di lesione o tessuto vescicale
		57.49.99↔	Altra asportazione o distruzione transuretrale di lesione o tessuto vescicale, altro

57.51↔	Asportazione dell'uraco	57.84.20↔	Riparazione di fistola vescico-cutanea, chirurgica a cielo aperto
57.58↔	Asportazione o distruzione laparoscopica di altra lesione o tessuto vescicale	57.84.21↔	Riparazione di fistola vescico-cutanea, per via laparoscopica
57.59.00↔	Asportazione o distruzione a cielo aperto di altra lesione o tessuto vescicale, NAS	57.84.99↔	Riparazione di altra fistola della vescica, altro
57.59.10↔	Asportazione o distruzione a cielo aperto di altra lesione o tessuto vescicale, asportazione, chirurgica a cielo aperto	57.85↔	Cistourethroplastica e chirurgia plastica del collo vescicale
57.59.20↔	Asportazione o distruzione a cielo aperto di altra lesione o tessuto vescicale, miectomia	57.86↔	Riparazione di vescica estrofica
57.59.99↔	Asportazione o distruzione a cielo aperto di altra lesione o tessuto vescicale, altro	57.87.00↔	Ricostruzione della vescica, NAS
57.6x.00↔	Cistectomia parziale, NAS	57.87.10↔	Ricostruzione della vescica con ileo, colon o stomaco, chirurgica a cielo aperto
57.6x.10↔	Cistectomia parziale, senza reimpianto ureterale, chirurgica a cielo aperto	57.87.11↔	Ricostruzione della vescica con ileo, colon o stomaco, per via laparoscopica
57.6x.11↔	Cistectomia parziale, senza reimpianto ureterale, per via laparoscopica	57.87.20↔	Conversione di altra derivazione urinaria sopravvescicale in neovescica, chirurgica a cielo aperto
57.6x.12↔	Cistectomia parziale, con reimpianto ureterale monolaterale o bilaterale, chirurgica a cielo aperto	57.87.21↔	Conversione di altra derivazione urinaria sopravvescicale in neovescica, per via laparoscopica
57.6x.13↔	Cistectomia parziale, con reimpianto ureterale monolaterale o bilaterale, per via laparoscopica	57.87.30↔	Cistoplastica riduttiva, chirurgica a cielo aperto
57.6x.20↔	Cistectomia parziale, resezione sovratrigonale o subtotale, senza reimpianto ureterale, chirurgica a cielo aperto	57.87.31↔	Cistoplastica riduttiva, per via laparoscopica
57.6x.21↔	Cistectomia parziale, resezione sovratrigonale o subtotale, senza reimpianto ureterale, per via laparoscopica	57.87.40↔	Ampliamento della vescica, chirurgica a cielo aperto
57.6x.22↔	Cistectomia parziale, resezione sovratrigonale o subtotale, con reimpianto ureterale monolaterale o bilaterale, chirurgica a cielo aperto	57.87.41↔	Ampliamento della vescica, per via laparoscopica
57.6x.23↔	Cistectomia parziale, resezione sovratrigonale o subtotale, con reimpianto ureterale monolaterale o bilaterale, per via laparoscopica	57.87.99↔	Ricostruzione della vescica, altro
57.6x.99↔	Cistectomia parziale, altro	57.88↔	Altre anastomosi vescicali
57.71.00↔	Cistectomia radicale, NAS	57.89↔	Altra riparazione plastica della vescica
57.71.10↔	Cistectomia radicale, senza uretrectomia, nel maschio, chirurgica a cielo aperto	57.91↔	Sfinterotomia vescicale
57.71.11↔	Cistectomia radicale, senza uretrectomia, nel maschio, per via laparoscopica	57.92↔	Dilatazione collo vescicale
57.71.20↔	Cistectomia radicale, con uretrectomia, nel maschio, chirurgica a cielo aperto	57.93.00↔	Emostasi vescicale postoperatoria, NAS
57.71.21↔	Cistectomia radicale, con uretrectomia, nel maschio, per via laparoscopica	57.93.10↔	Emostasi vescicale postoperatoria, percutanea
57.71.30↔	Cistectomia radicale, senza uretrectomia, nella donna, chirurgica a cielo aperto	57.93.11↔	Emostasi vescicale postoperatoria, transuretrale
57.71.31↔	Cistectomia radicale, senza uretrectomia, nella donna, per via laparoscopica	57.93.12↔	Emostasi vescicale postoperatoria, chirurgica a cielo aperto
57.71.40↔	Cistectomia radicale, con uretrectomia, nella donna, chirurgica a cielo aperto	57.93.13↔	Emostasi vescicale postoperatoria, per via laparoscopica
57.71.41↔	Cistectomia radicale, con uretrectomia, nella donna, per via laparoscopica	57.93.14↔	Emostasi vescicale postoperatoria, attraverso stoma
57.71.50↔	Cistectomia radicale, svuotamento pelvico (esenterazione) nel maschio, chirurgica a cielo aperto	57.93.99↔	Emostasi vescicale postoperatoria, altro
57.71.51↔	Cistectomia radicale, svuotamento pelvico (esenterazione) nel maschio, per via laparoscopica	57.96↔	Impianto di stimolatore vescicale elettronico
57.71.99↔	Cistectomia radicale, altro	57.97↔	Sostituzione di stimolatore vescicale elettronico
57.79.00↔	Altra cistectomia totale, NAS	57.98↔	Rimozione di stimolatore vescicale elettronico
57.79.10↔	Altra cistectomia totale, cistectomia semplice, nel maschio, chirurgica a cielo aperto	57.99.00↔	Altri interventi sulla vescica, NAS
57.79.11↔	Altra cistectomia totale, cistectomia semplice, nel maschio, per via laparoscopica	57.99.10↔	Rimozione chirurgica di calcolo da neovescica, a cielo aperto o per via laparoscopica
57.79.20↔	Altra cistectomia totale, cistectomia semplice, nella donna, chirurgica a cielo aperto	57.99.11↔	Rimozione di calcolo da neovescica, transuretrale, percutanea, attraverso stoma o altro
57.79.21↔	Altra cistectomia totale, cistectomia semplice, nella donna, per via laparoscopica	57.99.12↔	Rimozione chirurgica di corpo estraneo da neovescica, a cielo aperto o per via laparoscopica
57.79.99↔	Altra cistectomia totale, altro	57.99.13↔	Rimozione di corpo estraneo da neovescica, transuretrale, percutanea, attraverso stoma o altro
57.81↔	Sutura di lacerazione vescicale	57.99.14↔	Rimozione chirurgica di muco da neovescica, a cielo aperto o per via laparoscopica
57.82↔	Chiusura di cistostomia	57.99.15↔	Rimozione di muco da neovescica, transuretrale, percutanea, attraverso stoma o altro
57.83↔	Riparazione di fistola vescico-intestinale	57.99.16↔	Rimozione chirurgica di tessuto malato da neovescica, a cielo aperto, per via laparoscopica o percutanea
57.84.00↔	Riparazione di altra fistola della vescica, NAS	57.99.17↔	Rimozione di tessuto malato da neovescica, transuretrale, attraverso stoma o altro
57.84.10↔	Riparazione di fistola vescico-vaginale, chirurgica a cielo aperto (addominale)	57.99.20↔	Trattamento con iniezioni della vescica, percutaneo
57.84.11↔	Riparazione di fistola vescico-vaginale, per via vaginale	57.99.21↔	Trattamento con iniezioni della vescica, transuretrale
57.84.12↔	Riparazione di fistola vescico-vaginale, transvescicale	57.99.22↔	Trattamento con iniezioni della vescica, chirurgico a cielo aperto
57.84.13↔	Riparazione di fistola vescico-vaginale, per via laparoscopica	57.99.23↔	Trattamento con iniezioni della vescica, per via laparoscopica
		57.99.24↔	Trattamento con iniezioni della vescica, attraverso stoma
		57.99.30↔	Revisione della vescica, percutanea
		57.99.31↔	Revisione della vescica, transuretrale
		57.99.32↔	Revisione della vescica, chirurgica a cielo aperto
		57.99.33↔	Revisione della vescica, per via laparoscopica
		57.99.34↔	Revisione della vescica, attraverso stoma
		57.99.40↔	Distensione chirurgica della vescica, NAS
		57.99.41↔	Intervento di distensione della vescica, chirurgico a cielo aperto
		57.99.42↔	Intervento di distensione della vescica, per via laparoscopica
		57.99.43↔	Intervento di distensione della vescica, transuretrale
		57.99.44↔	Intervento di distensione della vescica, percutaneo
		57.99.45↔	Intervento di distensione della vescica, attraverso stoma
		57.99.49↔	Intervento di distensione della vescica, altro
		57.99.99↔	Altri interventi sulla vescica, altro
		58.0↔	Uretrotomia
		58.1↔	Meatotomia uretrale
		58.2†↔	Altra uretroscopia

58.24↔	Biopsia del tessuto periuretrale	58.93.99‡↔	Impianto, revisione e rimozione di protesi di sfintere vescicale, altro
58.39.00↔	Altra asportazione o distruzione locale di lesione o tessuto dell'uretra, NAS	58.94.00↔	Terapia adattabile dell'incontinenza, NAS
58.39.10↔	Altra asportazione o distruzione locale di lesione o tessuto dell'uretra, asportazione, chirurgica a cielo aperto	58.94.11↔	Impianto di sistema per terapia adattabile dell'incontinenza
58.39.20↔	Altra asportazione o distruzione locale di lesione o tessuto dell'uretra, distruzione, percutanea transvescicale	58.94.21↔	Rimozione di sistema per terapia adattabile dell'incontinenza
58.39.30↔	Uretrectomia quale intervento indipendente nella donna, semplice	58.94.31↔	Revisione senza sostituzione di sistema per terapia adattabile dell'incontinenza
58.39.31↔	Uretrectomia quale intervento indipendente nella donna, radicale	58.94.99↔	Terapia adattabile dell'incontinenza, altro
58.39.32↔	Uretrectomia quale intervento indipendente nel maschio, semplice	58.99.00‡↔	Altri interventi sull'uretra e sul tessuto periuretrale, NAS
58.39.33↔	Uretrectomia quale intervento indipendente nel maschio, radicale	58.99.10‡↔	Altri interventi sull'uretra e sul tessuto periuretrale, posa e sostituzione di stent nell'uretra
58.39.99↔	Altra asportazione o distruzione locale di lesione o tessuto dell'uretra, altro	58.99.99‡↔	Altri interventi sull'uretra e sul tessuto periuretrale, altro
58.41↔	Sutura di lacerazione uretrale	59.00↔	Intervento retroperitoneale, NAS
58.42↔	Chiusura di uretrotomia	59.02↔	Altra lisi di aderenze perirenali o periureterali
58.43.00↔	Chiusura di altra fistola uretrale, NAS	59.03.00↔	Lisi di aderenze perirenali e periureterali per via laparoscopica, NAS
58.43.10↔	Chiusura di fistola uretrovaginale, chirurgica a cielo aperto (addominale)	59.03.10↔	Ureterolisi senza intraperitoneizzazione, per via laparoscopica
58.43.11↔	Chiusura di fistola uretrovaginale, per via laparoscopica	59.03.11↔	Ureterolisi con intraperitoneizzazione, per via laparoscopica
58.43.12↔	Chiusura di fistola uretrovaginale, per via vaginale	59.03.99↔	Lisi di aderenze perirenali e periureterali per via laparoscopica, altro
58.43.20↔	Chiusura di fistola uretrocutanea	59.09↔	Altra incisione di tessuto perirenale e periureterale
58.43.30↔	Chiusura di fistola uretrototale	59.11↔	Altra lisi di aderenze perivescicali
58.43.99↔	Chiusura di altra fistola uretrale, altro	59.12↔	Lisi di aderenze perivescicali per via laparoscopica
58.44↔	Rianastomosi uretrale	59.19↔	Altra incisione del tessuto perivescicale
58.45.00↔	Riparazione di ipospadia o epispadia, NAS	59.21↔	Biopsia del tessuto perirenale o perivescicale
58.45.10↔	Riparazione di ipospadia o epispadia, nella donna	59.3↔	Plicatura della giunzione uretro-vescicale
58.45.20↔	Riparazione di ipospadia o epispadia, nel maschio, corporoplastica di raddrizzamento	59.4↔	Sospensione uretrale sovrappubica con sling
58.45.21↔	Riparazione di ipospadia o epispadia, nell'uomo, altra procedura	59.5↔	Sospensione uretrale retropubica (Marshall)
58.45.99↔	Riparazione di ipospadia o epispadia, altro	59.6↔	Sospensione parauretrale
58.46.00↔	Altre ricostruzioni uretrali, NAS	59.71↔	Intervento sul muscolo elevatore per sospensione uretrovescicale
58.46.10↔	Ricostruzione della parte distale dell'uretra dopo lacerazione	59.72↔	Iniezione di impianto nell'uretra e/o nel collo vescicale
58.46.11↔	Ricostruzione della parte prostatica o della parte membranacea dell'uretra dopo lacerazione	59.73.00↔	Sospensione transvaginale, NAS
58.46.99↔	Altre ricostruzioni uretrali, altro	59.73.10↔	Sospensione transvaginale con fascetta alloplastica, NAS
58.47↔	Meatoplastica uretrale	59.73.11↔	Sospensione transvaginale con fascetta alloplastica, nastro transvaginale senza tensione (TVT)
58.49.00↔	Altra riparazione uretrale, NAS	59.73.12↔	Sospensione transvaginale con fascetta alloplastica, nastro transotturatorio (TOT)
58.49.10↔	Riparazione uretrale in uno stadio con cute prepuziale o peniena	59.73.19↔	Sospensione transvaginale con fascetta alloplastica, altro
58.49.11↔	Riparazione uretrale in uno stadio con mucosa orale o vescicale, altra ricostruzione	59.73.99↔	Sospensione transvaginale, altro
58.49.20↔	Riparazione uretrale in due stadi, primo stadio, con cute prepuziale o peniena	59.74↔	Intervento di sospensione nell'uomo
58.49.21↔	Riparazione uretrale in due stadi, primo stadio, con mucosa orale o vescicale	59.79↔	Altra riparazione per incontinenza urinaria da stress
58.49.29↔	Altra riparazione uretrale, in due stadi, primo stadio, altra ricostruzione	59.8x.00‡↔	Cateterizzazione ureterale, NAS
58.49.30↔	Riparazione uretrale in due stadi, secondo stadio, NAS	59.8x.10‡↔	Cateterizzazione ureterale, inserzione, transuretrale
58.49.31↔	Riparazione uretrale in due stadi, secondo stadio, con cute prepuziale o peniena	59.8x.11‡↔	Cateterizzazione ureterale, sostituzione, transuretrale
58.49.33↔	Riparazione uretrale in due stadi, secondo stadio, con mucosa orale o vescicale	59.8x.12‡↔	Cateterizzazione ureterale, inserzione, percutanea transrenale
58.49.39↔	Riparazione uretrale in due stadi, secondo stadio, altro	59.8x.99‡↔	Cateterizzazione ureterale, altro
58.49.40↔	Revisione di riparazione uretrale	59.91↔	Asportazione di tessuti perirenali o perivescicali
58.49.99↔	Altra riparazione uretrale, altro	59.92↔	Altri interventi sul tessuto perirenale o perivescicale
58.5x.00↔	Trattamento della stenosi uretrale, NAS	59.93‡↔	Sostituzione di drenaggio di uretrotomia
58.5x.10↔	Trattamento della stenosi uretrale, incisione transuretrale dello sfintere uretrale esterno	59.95↔	Litotrissia con ultrasuoni o elettroidraulica
58.5x.20↔	Trattamento della stenosi uretrale, uretrotomia interna,	59.99↔	Altri interventi sull'apparato urinario
58.5x.99↔	Trattamento della stenosi uretrale, altro	60.0↔	Incisione della prostata
58.6↔	Dilatazione uretrale	60.14↔	Biopsia a cielo aperto delle vescicole seminali
58.91↔	Incisione di tessuto periuretrale	60.20↔	Resezione transuretrale di prostata, NAS
58.92↔	Asportazione di tessuto periuretrale	60.21.11↔	Prostatectomia transuretrale laser-indotta con contatto del laser
58.93.00‡↔	Impianto, revisione e rimozione di protesi di sfintere urinario, NAS	60.21.12↔	Prostatectomia transuretrale laser-indotta senza contatto del laser
58.93.11↔	Impianto di protesi di sfintere vescicale	60.22↔	Prostatectomia, elettroresezione ed elettrovaporizzazione transuretrale di tessuto prostatico
58.93.21‡↔	Rimozione di protesi di sfintere vescicale	60.29↔	Altra prostatectomia transuretrale
58.93.31‡↔	Revisione senza sostituzione di protesi di sfintere vescicale	60.3↔	Prostatectomia soprappubica
		60.4↔	Prostatectomia retropubica
		60.5x.00↔	Prostatectomia radicale, NAS
		60.5x.10↔	Prostatectomia radicale, per via laparoscopica
		60.5x.20↔	Prostatectomia radicale, per via perineale
		60.5x.30↔	Prostatectomia radicale, per via retropubica
		60.5x.99↔	Prostatectomia radicale, altro
		60.61.00↔	Asportazione locale di lesione prostatica, NAS
		60.61.10↔	Asportazione locale di lesione prostatica, transuretrale



60.61.11↔	Asportazione locale di lesione prostatica, sovrapubica transvescicale	62.3x.40↔	Orchiectomia monolaterale, radicale
60.61.12↔	Asportazione locale di lesione prostatica, retropubica	62.3x.99↔	Orchiectomia monolaterale, altro
60.61.13↔	Asportazione locale di lesione prostatica, per via perineale	62.41↔	Orchiectomia bilaterale nello stesso intervento
60.61.99↔	Asportazione locale di lesione prostatica, altro	62.42↔	Orchiectomia di testicolo residuo
60.62↔	Prostatectomia trans-perineale	62.5↔	Orchidopessia
60.69↔	Altra prostatectomia	62.61↔	Sutura di lacerazione del testicolo
60.72↔	Incisione di vescicole seminali	62.69↔	Altra riparazione del testicolo
60.73↔	Asportazione di vescicole seminali	62.7‡↔	Inserzione di protesi testicolare
60.79↔	Altri interventi sulle vescicole seminali	62.99.20↔	Riposizionamento chirurgico di testicolo addominale
60.81↔	Incisione di tessuto periprostatico	62.99.30↔	Prelievo di tessuto testicolare o dell'epididimo per preparare un'inseminazione artificiale
60.82↔	Asportazione di tessuto periprostatico	63.1↔	Asportazione di varicocele e idrocele del funicolo spermatico
60.93↔	Riparazione della prostata	63.2↔	Asportazione di cisti dell'epididimo
60.94↔	Controllo di emorragia prostatica postchirurgica	63.3↔	Asportazione di altra lesione o tessuto del funicolo spermatico ed epididimo
60.95↔	Dilatazione transuretrale mediante palloncino dell'uretra prostatica	63.4↔	Epididimectomia
60.96↔	Distruzione transuretrale del tessuto prostatico mediante termoterapia a microonde	63.51↔	Sutura di lacerazione del funicolo spermatico e dell'epididimo
60.97↔	Altra distruzione transuretrale di tessuto prostatico mediante termoterapia	63.52‡↔	Riduzione di torsione del cordone o del testicolo
60.99.00↔	Altri interventi sulla prostata, NAS	63.53↔	Trapianto del funicolo spermatico
60.99.10↔	Altri interventi sulla prostata, distruzione transrettale e percutanea di tessuto prostatico	63.59↔	Altra riparazione del funicolo spermatico e dell'epididimo
60.99.11↔	Altri interventi sulla prostata, distruzione transrettale di tessuto prostatico tramite HIFU (High-Intensity Focused Ultrasound)	63.81↔	Sutura di lacerazione di dotto deferente e dell'epididimo
60.99.20↔	Impianto transuretrale di retrattori prostatici, numero non specificato	63.82↔	Ricostruzione di deferenti chirurgicamente sezionati
60.99.21↔	Impianto transuretrale di retrattori prostatici, da 1 a 4 retrattori prostatici	63.83↔	Epididimovasostomia
60.99.22↔	Impianto transuretrale di retrattori prostatici, 5 e più retrattori prostatici	63.84↔	Rimozione di legatura di dotto deferente
60.99.31↔	Inserzione di stent nell'uretra prostatica	63.85↔	Rimozione di valvola da dotto deferente
60.99.99↔	Altri interventi sulla prostata, altro	63.89↔	Altra riparazione di dotto deferente e dell'epididimo
61.0x.00↔	Incisione e drenaggio dello scroto e della tunica vaginale, NAS	63.92↔	Epididimotomia
61.0x.10↔	Incisione e drenaggio dello scroto e della tunica vaginale, per rimozione di corpo estraneo	63.93↔	Incisione del funicolo spermatico
61.0x.99↔	Incisione e drenaggio dello scroto e della tunica vaginale, altro	63.94↔	Lisi di aderenze del funicolo spermatico
61.11.00‡↔	Biopsia dello scroto o della tunica vaginale, NAS	63.95↔	Inserimento di valvola in dotto deferente
61.11.10‡↔	Biopsia dello scroto o della tunica vaginale, chiusa [percutanea] [agobiopsia]	63.99↔	Altri interventi sul funicolo spermatico, sull'epididimo e su dotto deferente
61.11.11‡↔	Biopsia dello scroto o della tunica vaginale, mediante incisione	64.0↔	Circoncisione
61.11.99‡↔	Biopsia dello scroto o della tunica vaginale, altro	64.11.00↔	Biopsia del pene, NAS
61.2↔	Asportazione di idrocele (della tunica vaginale)	64.11.11↔	Biopsia del pene, mediante incisione
61.3x.00↔	Asportazione o distruzione di lesione o tessuto scrotale, NAS	64.11.99↔	Biopsia del pene, altro
61.3x.10↔	Asportazione o distruzione di lesione o tessuto scrotale, scrotoectomia parziale	64.2↔	Asportazione o distruzione locale di lesione del pene
61.3x.11↔	Asportazione o distruzione di lesione o tessuto scrotale, scrotoectomia totale	64.3x.00↔	Amputazione del pene, NAS
61.3x.12↔	Asportazione o distruzione di lesione o tessuto scrotale, scrotoectomia radicale	64.3x.10↔	Amputazione del pene, parziale
61.3x.99↔	Asportazione o distruzione di lesione o tessuto scrotale, altro	64.3x.11↔	Amputazione del pene, totale
61.42↔	Riparazione di fistola dello scroto	64.3x.12↔	Amputazione del pene, emasculazione
61.49↔	Altre riparazioni dello scroto e della tunica vaginale	64.3x.99↔	Amputazione del pene, altro
61.92↔	Asportazione di altra lesione della tunica vaginale, escluso idrocele	64.41↔	Sutura di lacerazione del pene
61.99↔	Altri interventi sullo scroto e sulla tunica vaginale	64.42↔	Rilasciamento della corda penis
62.0↔	Incisione del testicolo	64.43↔	Costruzione del pene
62.11‡↔	Biopsia chiusa [percutanea] [agobiopsia] di testicolo	64.44.00↔	Ricostruzione del pene, NAS
62.12↔	Biopsia a cielo aperto di testicolo	64.44.10↔	Ricostruzione del pene, allungamento del fusto del pene
62.2↔	Asportazione o distruzione di lesione testicolare	64.44.11↔	Ricostruzione del pene, correzione di inversione penoscrotale o di pene sepolto (concealed penis o buried penis)
62.3x.00↔	Orchiectomia monolaterale, NAS	64.44.99↔	Ricostruzione del pene, altro
62.3x.10↔	Orchiectomia monolaterale, scrotale, senza epididimectomia	64.45↔	Reimpianto del pene
62.3x.11↔	Orchiectomia monolaterale, scrotale, con epididimectomia	64.49↔	Altra riparazione del pene
62.3x.20↔	Orchiectomia monolaterale, testicolo inguinale, senza epididimectomia	64.5x.00↔	Interventi per trasformazione di sesso, NAS
62.3x.21↔	Orchiectomia monolaterale, testicolo inguinale, con epididimectomia	64.5x.10↔	Interventi per trasformazione di sesso, trasformazione da donna a uomo
62.3x.30↔	Orchiectomia monolaterale, testicolo addominale, chirurgica a cielo aperto	64.5x.20↔	Interventi per trasformazione di sesso, trasformazione da uomo a donna
62.3x.31↔	Orchiectomia monolaterale, testicolo addominale, per via laparoscopica	64.5x.99↔	Interventi per trasformazione di sesso, altro
		64.92.00↔	Incisione del pene, NAS
		64.92.10↔	Incisione del pene, frenulotomia
		64.92.20↔	Incisione del pene, altri interventi sul prepuzio
		64.92.99↔	Incisione del pene, altro
		64.93.00↔	Liberazione di sinechie peniene, NAS
		64.93.10↔	Liberazione di sinechie peniene, liberazione di sinechie prepuziali
		64.93.99↔	Liberazione di sinechie peniene, altro
		64.95↔	Inserzione o reinserimento di protesi peniena non idraulica
		64.96↔	Rimozione di protesi peniena interna
		64.97↔	Inserzione o reinserimento di protesi peniena idraulica
		64.98.00↔	Altri interventi sul pene, NAS
		64.98.10↔	Riduzione di parafimosi in narcosi

64.98.20↔	Intervento di rivascularizzazione o legatura venosa (per disfunzione erettile)	66.41.41↔	Salpingectomia totale, per via vaginale con assistenza laparoscopica
64.98.30↔	Shunt cavernoso	66.42.11↔	Salpingectomia parziale, chirurgica a cielo aperto
64.98.40↔	Revisione di protesi interna	66.42.21↔	Salpingectomia parziale, per via laparoscopica
65.01↔	Ovariectomia per via laparoscopica	66.42.31↔	Salpingectomia parziale, per via vaginale
65.09↔	Altra ovariectomia	66.42.41↔	Salpingectomia parziale, per via vaginale con assistenza laparoscopica
65.11↔	Biopsia aspirativa dell'ovaio	66.49↔	Salpingectomia, altro
65.12↔	Altra biopsia dell'ovaio	66.71↔	Sutura semplice di tuba di Falloppio
65.13↔	Biopsia ovarica per via laparoscopica	66.72↔	Salpingo-ovariostomia
65.14↔	Altre procedure diagnostiche sull'ovaio per via laparoscopica	66.73↔	Salpingo-salpingostomia
65.21↔	Marsupializzazione di cisti ovarica	66.74↔	Salpingo-uterostomia
65.22↔	Resezione cuneiforme dell'ovaio	66.79.00↔	Altra riparazione di tuba di Falloppio, NAS
65.23↔	Marsupializzazione di cisti ovarica per via laparoscopica	66.79.10↔	Altra riparazione di tuba di Falloppio, chirurgica a cielo aperto (addominale)
65.24↔	Resezione cuneiforme dell'ovaio per via laparoscopica	66.79.20↔	Altra riparazione di tuba di Falloppio, per via vaginale
65.25↔	Altra asportazione o distruzione locale dell'ovaio per via laparoscopica	66.79.21↔	Altra riparazione di tuba di Falloppio, per via vaginale, con assistenza laparoscopica
65.29↔	Altra asportazione o distruzione locale dell'ovaio	66.79.30↔	Altra riparazione di tuba di Falloppio, per via vaginale, per via laparoscopica
65.30↔	Ovariectomia, NAS	66.79.99↔	Altra riparazione di tuba di Falloppio, altro
65.31↔	Ovariectomia per via laparoscopica	66.8↔	Insufflazione di tuba di Falloppio
65.32↔	Ovariectomia, chirurgica a cielo aperto	66.93↔	Impianto o sostituzione di protesi della tuba di Falloppio
65.33↔	Ovariectomia, per via vaginale	66.94↔	Rimozione di protesi della tuba di Falloppio
65.34↔	Ovariectomia, per via vaginale con assistenza laparoscopica	66.95↔	Insufflazione di sostanze terapeutiche nella tuba di Falloppio
65.39↔	Ovariectomia, altra	66.96↔	Dilatazione delle tube di Falloppio
65.40↔	Salpingo-ovariectomia, NAS	66.97↔	Innesto di fimbrie nella parete uterina
65.41↔	Salpingo-ovariectomia per via laparoscopica	66.99↔	Altri interventi sulla tuba di Falloppio
65.42↔	Salpingo-ovariectomia, chirurgica a cielo aperto	66.a0↔	Distruzione e occlusione delle tube di Falloppio, NAS
65.43↔	Salpingo-ovariectomia, per via vaginale	66.a1↔	Distruzione e occlusione delle tube di Falloppio, chirurgica a cielo aperto
65.44↔	Salpingo-ovariectomia, per via vaginale con assistenza laparoscopica	66.a2↔	Distruzione e occlusione delle tube di Falloppio, per via laparoscopica
65.49↔	Salpingo-ovariectomia, altra	66.a3↔	Distruzione e occlusione delle tube di Falloppio, per via vaginale
65.71↔	Altra sutura semplice dell'ovaio	66.a4↔	Distruzione e occlusione delle tube di Falloppio, per via vaginale con assistenza laparoscopica
65.72↔	Altro reimpianto di ovaio	66.a9↔	Distruzione e occlusione delle tube di Falloppio, altro
65.73↔	Altra plastica salpingo-ovarica	66.b0↔	Asportazione e distruzione di tessuto o lesione di tuba di Falloppio, NAS
65.74↔	Sutura semplice dell'ovaio per via laparoscopica	66.b1↔	Asportazione e distruzione di tessuto o lesione di tuba di Falloppio, chirurgica a cielo aperto
65.75↔	Reimpianto di ovaio per via laparoscopica	66.b2↔	Asportazione e distruzione di tessuto o lesione di tuba di Falloppio, per via vaginale
65.76↔	Plastica salpingo-ovarica per via laparoscopica	66.b3↔	Asportazione e distruzione di tessuto o lesione di tuba di Falloppio, per via vaginale con assistenza laparoscopica
65.79↔	Altra riparazione dell'ovaio	66.b4↔	Asportazione e distruzione di tessuto o lesione di tuba di Falloppio, per via laparoscopica
65.81.00↔	Lisi di aderenze di ovaio e di tuba di Falloppio per via laparoscopica, NAS	66.b9↔	Asportazione e distruzione di tessuto o lesione di tuba di Falloppio, altro
65.81.10↔	Lisi di aderenze di ovaio e di tuba di Falloppio al peritoneo pelvico femminile, per via laparoscopica	67.2↔	Conizzazione della cervice
65.81.99↔	Lisi di aderenze di ovaio e di tuba di Falloppio per via laparoscopica, altro	67.31↔	Marsupializzazione di cisti cervicale
65.89.00↔	Altra lisi di aderenze di ovaio e di tuba di Falloppio, NAS	67.32↔	Distruzione di lesione della cervice mediante cauterizzazione
65.89.10↔	Altra lisi di aderenze di ovaio e di tuba di Falloppio, chirurgica a cielo aperto	67.33↔	Distruzione di lesione della cervice mediante criochirurgia
65.89.11↔	Altra lisi di aderenze di ovaio e di tuba di Falloppio, con tecnica microchirurgica	67.34↔	Distruzione di tessuto o lesione della cervice mediante elettrocoagulazione
65.89.12↔	Altra lisi di aderenze di ovaio e di tuba di Falloppio al peritoneo pelvico femminile, chirurgica a cielo aperto	67.35↔	Distruzione di tessuto o lesione della cervice mediante laser-fotocoagulazione
65.89.13↔	Altra lisi di aderenze di ovaio e di tuba di Falloppio al peritoneo pelvico femminile, con assistenza microchirurgica	67.39↔	Altra asportazione o distruzione di lesione o tessuto della cervice
65.89.99↔	Altra lisi di aderenze di ovaio e di tuba di Falloppio, altro	67.4x.00↔	Asportazione della cervice, NAS
65.91↔	Aspirazione dell'ovaio	67.4x.10↔	Asportazione radicale di moncone cervicale, NAS
65.92↔	Trapianto di ovaio	67.4x.11↔	Asportazione chirurgica radicale di moncone cervicale, senza linfadenectomia, a cielo aperto (addominale)
65.93↔	Rottura manuale di cisti ovarica	67.4x.12↔	Asportazione radicale di moncone cervicale, senza linfadenectomia, per via vaginale
65.94↔	Denervazione ovarica	67.4x.13↔	Asportazione radicale di moncone cervicale, senza linfadenectomia, per via vaginale, con assistenza laparoscopica
65.95↔	Detorsione dell'ovaio	67.4x.14↔	Asportazione radicale di moncone cervicale, senza linfadenectomia, per via laparoscopica
65.99↔	Altri interventi sull'ovaio	67.4x.20↔	Asportazione radicale di moncone cervicale, con linfadenectomia, NAS
66.00↔	Salpingotomia, NAS		
66.03↔	Salpingotomia, chirurgica a cielo aperto		
66.04↔	Salpingotomia, per via laparoscopica		
66.05↔	Salpingotomia, per via vaginale		
66.06↔	Salpingotomia, per via vaginale con assistenza laparoscopica		
66.09↔	Salpingotomia, altro		
66.11.21↔	Biopsia di tuba di Falloppio, chirurgica a cielo aperto		
66.11.31↔	Biopsia di tuba di Falloppio, per via laparoscopica		
66.40↔	Salpingectomia, NAS		
66.41.11↔	Salpingectomia totale, chirurgica a cielo aperto		
66.41.21↔	Salpingectomia totale, per via laparoscopica		
66.41.31↔	Salpingectomia totale, per via vaginale		

67.4x.21↔	Asportazione chirurgica radicale di moncone cervicale, con linfadenectomia, a cielo aperto (addominale)	68.29.39↔	Miomectomia uterina, altro
67.4x.22↔	Asportazione radicale di moncone cervicale, con linfadenectomia, per via vaginale	68.29.99↔	Altra asportazione o distruzione di lesione dell'utero, altro
67.4x.23↔	Asportazione radicale di moncone cervicale, con linfadenectomia, per via vaginale, con assistenza laparoscopica	68.30↔	Isterectomia subtotale, NAS
67.4x.24↔	Asportazione radicale di moncone cervicale, con linfadenectomia, per via laparoscopica	68.31↔	Isterectomia subtotale, per via laparoscopica
67.4x.29↔	Asportazione radicale di moncone cervicale, con linfadenectomia, altro	68.32↔	Isterectomia subtotale, chirurgica a cielo aperto
67.4x.30↔	Asportazione di moncone cervicale	68.39↔	Isterectomia subtotale, altro
67.4x.99↔	Asportazione della cervice, altro	68.40↔	Isterectomia totale, NAS
67.51↔	Cerchiaggio transaddominale della cervice	68.41↔	Isterectomia totale, per via laparoscopica
67.59↔	Altra riparazione dell'ostio cervicale interno	68.42↔	Isterectomia totale, chirurgica a cielo aperto
67.61↔	Sutura di lacerazione della cervice	68.43↔	Isterectomia totale, per via vaginale
67.62↔	Riparazione di fistola della cervice	68.44↔	Isterectomia totale, per via vaginale con assistenza laparoscopica [LAVH]
67.69↔	Altra riparazione della cervice	68.49↔	Isterectomia totale, altro
68.0↔	Isterotomia	68.61↔	Isterectomia radicale laparoscopica
68.12.00↔	Endoscopia diagnostica dell'utero e delle strutture di sostegno, NAS	68.62↔	Isterectomia radicale, chirurgica a cielo aperto
68.12.10↔	Isteroscopia, NAS	68.63↔	Isterectomia radicale, per via vaginale
68.12.11↔	Isteroscopia diagnostica	68.64↔	Isterectomia radicale, per via vaginale con assistenza laparoscopica [LARVH]
68.12.12↔	Isterosalpingoscopia diagnostica	68.8↔	Eviscerazione pelvica
68.12.19↔	Isteroscopia, altro	69.01↔	Dilatazione e raschiamento per interruzione di gravidanza
68.12.99↔	Endoscopia diagnostica dell'utero e delle strutture di sostegno, altro	69.02↔	Dilatazione e raschiamento a seguito di parto o aborto
68.13↔	Biopsia a cielo aperto dell'utero	69.09↔	Altra dilatazione o raschiamento dell'utero
68.14↔	Biopsia a cielo aperto dei legamenti uterini	69.19↔	Altra asportazione o distruzione dell'utero e delle strutture di sostegno
68.15↔	Biopsia dei legamenti uterini	69.21↔	Intervento di interposizione
68.16↔	Biopsia chiusa dell'utero	69.22↔	Altra sospensione uterina
68.21.10↔	Divisione di sinechie endometriali, NAS	69.23↔	Riparazione vaginale di inversione cronica dell'utero
68.21.11↔	Divisione di sinechie endometriali, isteroscopica	69.29↔	Altra riparazione dell'utero e delle strutture di sostegno
68.21.99↔	Divisione di sinechie endometriali, altro	69.3↔	Denervazione uterina paracervicale
68.22.00↔	Incisione o asportazione di setto congenito dell'utero, NAS	69.41↔	Sutura di lacerazione dell'utero
68.22.10↔	Incisione o asportazione di setto congenito dell'utero, per via vaginale	69.42↔	Chiusura di fistola dell'utero
68.22.11↔	Incisione o asportazione di setto congenito dell'utero, isteroscopica, senza controllo	69.49.00↔	Altra riparazione dell'utero e metroplastica, NAS
68.22.12↔	Incisione o asportazione di setto congenito dell'utero, isteroscopica, con assistenza laparoscopica	69.49.10↔	Altra riparazione chirurgica dell'utero e metroplastica, a cielo aperto (addominale)
68.22.13↔	Incisione o asportazione di setto congenito dell'utero, isteroscopica, con assistenza ecografica	69.49.20↔	Altra riparazione dell'utero e metroplastica, per via vaginale
68.22.99↔	Incisione o asportazione di setto congenito dell'utero, altro	69.49.21↔	Altra riparazione dell'utero e metroplastica, per via vaginale, con assistenza laparoscopica
68.23↔	Ablazione di endometrio	69.49.30↔	Altra riparazione dell'utero e metroplastica, per via laparoscopica
68.29.00↔	Altra asportazione o distruzione di lesione dell'utero, NAS	69.49.99↔	Altra riparazione dell'utero e metroplastica, altro
68.29.10↔	Asportazione o distruzione di lesione dell'utero, NAS	69.51↔	Raschiamento dell'utero mediante aspirazione per interruzione di gravidanza
68.29.11↔	Asportazione o distruzione chirurgica di lesione dell'utero, a cielo aperto (addominale)	69.52↔	Raschiamento dell'utero mediante aspirazione a seguito di parto o aborto
68.29.12↔	Asportazione o distruzione di lesione dell'utero, per via vaginale	69.59↔	Altro raschiamento dell'utero mediante aspirazione
68.29.13↔	Asportazione o distruzione di lesione dell'utero, per via vaginale, con assistenza laparoscopica	69.6↔	Procedura chirurgica per provocare o regolare il flusso mestruale
68.29.14↔	Asportazione o distruzione di lesione dell'utero, per via laparoscopica	69.91↔	Inserzione di dispositivo terapeutico interno all'utero
68.29.15↔	Asportazione o distruzione di lesione dell'utero, isteroscopica	69.92.01↔	Trattamento per infertilità, NAS
68.29.19↔	Asportazione o distruzione di lesione dell'utero, altro	69.92.10↔	Inseminazione artificiale, NAS
68.29.20↔	Enucleazione di mioma uterino, NAS	69.92.11↔	Inseminazione intrauterina
68.29.21↔	Enucleazione chirurgica di mioma uterino, a cielo aperto (addominale)	69.92.12↔	Inseminazione intraperitoneale diretta (DIPI)
68.29.22↔	Enucleazione di mioma uterino, per via vaginale	69.92.19↔	Inseminazione artificiale, altro
68.29.23↔	Enucleazione di mioma uterino, per via vaginale, con assistenza laparoscopica	69.92.20↔	Puntura del follicolo con aspirazione dell'ovulo, trasferimento intratubarico dei gameti (GIFT), NAS
68.29.24↔	Enucleazione di mioma uterino, per via laparoscopica	69.92.21↔	Puntura del follicolo percutanea (sotto controllo ecografico)
68.29.25↔	Enucleazione di mioma uterino, isteroscopica	69.92.22↔	Aspirazione dell'ovulo laparoscopica
68.29.29↔	Enucleazione di mioma uterino, altro	69.92.23↔	Aspirazione dell'ovulo transvaginale
68.29.30↔	Miomectomia uterina, NAS	69.92.24↔	Aspirazione dell'ovulo laparoscopica con trasferimento intratubarico dei gameti (GIFT)
68.29.31↔	Miomectomia chirurgica uterina, a cielo aperto (addominale)	69.92.29↔	Puntura del follicolo con aspirazione dell'ovulo, trasferimento intratubarico dei gameti (GIFT), altro
68.29.32↔	Miomectomia uterina, per via vaginale	69.92.30↔	Fertilizzazione in vitro (IVF) e altro trasferimento, NAS
68.29.33↔	Miomectomia uterina, per via vaginale, con assistenza laparoscopica	69.92.31↔	Trasferimento dell'embrione
68.29.34↔	Miomectomia uterina, per via laparoscopica	69.92.32↔	Trasferimento intratubarico dello zigote (ZIFT)
68.29.35↔	Miomectomia uterina, isteroscopica	69.92.39↔	Fertilizzazione in vitro (IVF) e altro trasferimento, altro
		69.92.99↔	Trattamento per infertilità, altro
		69.93↔	Inserzione di laminaria
		69.98↔	Altri interventi sulle strutture di supporto dell'utero
		69.99↔	Altri interventi sulla cervice e sull'utero
		70.11↔	Imenotomia

70.12↔	Culdotomia	70.91↔	Altri interventi sulla vagina
70.13↔	Lisi di aderenze intraluminari della vagina	70.92.00↔	Altri interventi sul cul-de-sac, NAS
70.14↔	Altra vaginotomia	70.92.10↔	Entero-elitroceleplastica
70.22↔	Culdoscopia	70.92.99↔	Altri interventi sul cul-de-sac, altro
70.23↔	Biopsia del cul-de-sac	70.93↔	Altri interventi sul cul-de-sac con innesto o protesi
70.24.00↔	Biopsia vaginale, NAS	71.01↔	Lisi di aderenze vulvari
70.24.20↔	Biopsia vaginale, mediante incisione	71.09↔	Altra incisione della vulva e del perineo
70.24.99↔	Biopsia vaginale, altro	71.24↔	Asportazione o altra distruzione di cisti della ghiandola del Bartolino
70.31↔	Imenectomia	71.29↔	Altri interventi sulla ghiandola del Bartolino
70.32.00↔	Asportazione o distruzione locale di lesione o tessuto del cul-de-sac di Douglas, NAS	71.3↔	Altra asportazione o distruzione locale della vulva e del perineo
70.32.10↔	Asportazione locale di lesione o tessuto del cul-de-sac di Douglas	71.4x.00↔	Interventi sul clitoride, NAS
70.32.11↔	Distruzione locale di lesione o tessuto del cul-de-sac di Douglas	71.4x.10↔	Ricostruzione del clitoride
70.32.99↔	Asportazione o distruzione locale di lesione o tessuto del cul-de-sac di Douglas, altro	71.4x.99↔	Interventi sul clitoride, altro
70.33.00↔	Asportazione o distruzione locale di lesione o tessuto della vagina, NAS	71.5↔	Vulvectomy radicale
70.33.10↔	Distruzione locale di lesione o tessuto della vagina, NAS	71.61↔	Vulvectomy parziale
70.33.11↔	Distruzione locale di lesione o tessuto della vagina, cauterizzazione	71.62↔	Vulvectomy totale
70.33.12↔	Distruzione locale di lesione o tessuto della vagina, elettrocoagulazione	71.71↔	Sutura di lacerazione della vulva o del perineo
70.33.13↔	Distruzione locale di lesione o tessuto della vagina, laser-fotocoagulazione	71.72↔	Riparazione di fistola della vulva o del perineo
70.33.14↔	Distruzione locale di lesione o tessuto della vagina, criocoagulazione	71.73↔	Costruzione dell'introitus
70.33.99↔	Asportazione o distruzione locale di lesione o tessuto della vagina, altro	71.79↔	Altra riparazione della vulva e del perineo
70.4x.00↔	Obliterazione ed asportazione totale della vagina, NAS	71.8↔	Altri interventi sulla vulva
70.4x.10↔	Colpectomia, subtotale	71.9↔	Altri interventi sull'apparato genitale femminile
70.4x.20↔	Colpectomia, totale	72.8↔	Altro parto strumentale specificato
70.4x.30↔	Colpectomia, allargata (radicale)	72.9↔	Parto strumentale non specificato
70.4x.99↔	Obliterazione ed asportazione totale della vagina, altro	73.7x.13‡↔	Trattamento ospedaliero prima del parto nella stessa degenza ospedaliera, da 14 a 27 giorni
70.50↔	Riparazione di cistocele e rettocele	73.7x.14‡↔	Trattamento ospedaliero prima del parto nella stessa degenza ospedaliera, da 28 a 55 giorni
70.51↔	Riparazione di cistocele	73.7x.15‡↔	Trattamento ospedaliero prima del parto nella stessa degenza ospedaliera, 56 giorni e più
70.52.00↔	Riparazione di rettocele, NAS	73.94↔	Pubiotomia per facilitare il parto
70.52.10↔	Riparazione del cul-de-sac	74.0x.00↔	Taglio cesareo tradizionale, NAS
70.52.99↔	Riparazione di rettocele, altro	74.0x.10↔	Taglio cesareo tradizionale, primario
70.53↔	Riparazione di cistocele e rettocele con innesto o protesi	74.0x.20↔	Taglio cesareo tradizionale, secondario
70.54↔	Riparazione di cistocele con innesto o protesi	74.0x.99↔	Taglio cesareo tradizionale, altro
70.55↔	Riparazione di rettocele con innesto o protesi	74.1x.00↔	Taglio cesareo cervicale basso, NAS
70.61.00↔	Costruzione della vagina, NAS	74.1x.10↔	Taglio cesareo cervicale basso, primario
70.61.11↔	Costruzione della vagina con cute pedunculata del pene (per trasformazione di sesso)	74.1x.20↔	Taglio cesareo cervicale basso, secondario
70.61.99↔	Costruzione della vagina, altro	74.1x.99↔	Taglio cesareo cervicale basso, altro
70.62↔	Ricostruzione della vagina	74.2x.00↔	Taglio cesareo extraperitoneale, NAS
70.63↔	Costruzione della vagina con innesto o protesi	74.2x.10↔	Taglio cesareo extraperitoneale, primario
70.64↔	Ricostruzione della vagina con innesto o protesi	74.2x.20↔	Taglio cesareo extraperitoneale, secondario
70.71↔	Sutura di lacerazione della vagina	74.2x.99↔	Taglio cesareo extraperitoneale, altro
70.72.00↔	Riparazione di fistola colon-vaginale, NAS	74.3↔	Rimozione di gravidanza ectopica extratubarica
70.72.10↔	Riparazione chirurgica di fistola colon-vaginale, a cielo aperto (addominale)	74.4x.00↔	Taglio cesareo di altro tipo specificato, NAS
70.72.20↔	Riparazione di fistola colon-vaginale, per via vaginale	74.4x.10↔	Taglio cesareo di altro tipo specificato, primario
70.72.30↔	Riparazione di fistola colon-vaginale, per via laparoscopica	74.4x.20↔	Taglio cesareo di altro tipo specificato, secondario
70.72.99↔	Riparazione di fistola colon-vaginale, altro	74.4x.99↔	Taglio cesareo di altro tipo specificato, altro
70.73.00↔	Riparazione di fistola retto-vaginale, NAS	74.99.00↔	Altro taglio cesareo di tipo non specificato, NAS
70.73.10↔	Riparazione chirurgica di fistola retto-vaginale, a cielo aperto (addominale)	74.99.10↔	Altro taglio cesareo di tipo non specificato, primario
70.73.20↔	Riparazione di fistola retto-vaginale, per via vaginale	74.99.20↔	Altro taglio cesareo di tipo non specificato, secondario
70.73.30↔	Riparazione di fistola retto-vaginale, per via laparoscopica	74.99.99↔	Altro taglio cesareo di tipo non specificato, altro
70.73.99↔	Riparazione di fistola retto-vaginale, altro	75.50↔	Riparazione di lacerazione ostetrica recente dell'utero, NAS
70.74↔	Riparazione di altra fistola vagino-enterica	75.51↔	Riparazione di lacerazione ostetrica recente della cervice
70.75↔	Riparazione di altra fistola della vagina	75.52↔	Riparazione di lacerazione ostetrica recente del corpo dell'utero
70.76↔	Imenorrafia	75.61↔	Riparazione di lacerazione ostetrica recente della vescica e dell'uretra
70.77↔	Sospensione e fissazione della vagina	75.93↔	Riduzione chirurgica di inversione uterina
70.78↔	Sospensione e fissazione della vagina con innesto o protesi	75.c1.11‡↔	Trasfusione nel cordone ombelicale eco-guidata
70.79.00↔	Altra riparazione della vagina, NAS	75.c1.12‡↔	Trasfusione fetale intraperitoneale eco-guidata
70.79.10↔	Altra colporrafia vaginale con plastica del pavimento pelvico	75.c2↔	Inserzione di shunt nel feto eco-guidata
70.79.99↔	Altra riparazione della vagina, altro	75.c3↔	Distruzione di tessuto fetale eco-guidata
70.8↔	Obliterazione del fornice vaginale	75.c4↔	Embolizzazione per terapia fetale eco-guidata
		75.c8.00↔	Interventi sul cuore fetale guidati da ecografia, NAS
		75.c8.11↔	Valvuloplastica con palloncino delle valvole cardiache, eco-guidata
		75.c8.99↔	Interventi sul cuore fetale eco-guidati, altro
		75.c9↔	Terapie fetali invasive eco-guidate, altro
		75.d0↔	Terapie fetali invasive in fetoscopia, NAS

75.d1↔	Distruzione e asportazione fetoscopica di tessuto fetale	76.5x.10↔	Condilectomia dell'articolazione temporomandibolare con ricostruzione
75.d2↔	Inserzione e rimozione fetoscopica di palloncino tracheale	76.5x.19↔	Altra condilectomia dell'articolazione temporomandibolare
75.d9↔	Terapie fetali invasive in fetoscopia, altro	76.5x.20↔	Discoplastica dell'articolazione temporomandibolare, con ricostruzione
75.e0↔	Interventi fetali chirurgici a cielo aperto, NAS	76.5x.29↔	Altra discoplastica dell'articolazione temporomandibolare
75.e1↔	Intervento chirurgico a utero aperto di asportazione di tessuto dal feto	76.5x.30↔	Estirpazione del disco articolare dell'articolazione temporomandibolare, con ricostruzione
75.e2↔	Intervento chirurgico a utero aperto di riparazione plastica del feto	76.5x.39↔	Altra estirpazione del disco articolare dell'articolazione temporomandibolare
75.e9↔	Interventi fetali chirurgici a cielo aperto, altro	76.5x.40↔	Resezione del tubercolo articolare dell'articolazione temporomandibolare
76.01↔	Sequestrectomia di osso facciale	76.5x.41↔	Ricostruzione plastica dell'articolazione temporomandibolare
76.09.00↔	Altra incisione di osso facciale, NAS	76.5x.42↔	Stabilizzazione articolare (limitante il movimento) dell'articolazione temporomandibolare
76.09.10↔	Riosteotomia dopo riduzione di frattura	76.5x.50↔	Asportazione artroscopica di corpo libero intra-articolare dall'articolazione temporomandibolare
76.09.99↔	Altra incisione di osso facciale, altro	76.5x.59↔	Altra asportazione di corpo libero intra-articolare dall'articolazione temporomandibolare
76.11.00↔	Biopsia delle ossa facciali, NAS	76.5x.60↔	Impianto di endoprotesi dell'articolazione temporomandibolare
76.11.11↔	Biopsia a cielo aperto (con incisione) delle ossa facciali	76.5x.61↔	Sostituzione di endoprotesi dell'articolazione temporomandibolare
76.11.99↔	Biopsia delle ossa facciali, altro	76.5x.70↔	Impianto di endoprotesi totale dell'articolazione temporomandibolare con componenti prefabbricati (L)
76.19.11↔	Biopsia a cielo aperto (con incisione) dell'articolazione temporomandibolare	76.5x.71↔	Impianto di endoprotesi totale dell'articolazione temporomandibolare con componenti preparati con sistema CAD-CAM (L)
76.19.12↔	Biopsia artroscopica dell'articolazione temporomandibolare	76.5x.90↔	Altra artroplastica temporomandibolare o discoplastica dell'articolazione temporomandibolare
76.2x.00↔	Asportazione o distruzione locale di lesione delle ossa facciali, NAS	76.5x.99↔	Artroplastica temporomandibolare, altro
76.2x.10↔	Decorticazione di osso facciale	76.61.00↔	Osteoplastica chiusa [osteotomia] del ramo ascendente della mandibola, NAS
76.2x.11↔	Asportazione di tessuto periostale dalle ossa facciali	76.61.10↔	Osteoplastica chiusa [osteotomia] del ramo ascendente della mandibola senza distrazione
76.2x.12↔	Asportazione di tessuto (osteotomia modellante) dalle ossa facciali	76.61.20↔	Osteoplastica chiusa [osteotomia] del ramo ascendente della mandibola con distrazione
76.2x.20↔	Distruzione di lesione delle ossa facciali	76.61.99↔	Osteoplastica chiusa [osteotomia] del ramo ascendente della mandibola, altro
76.2x.99↔	Asportazione o distruzione locale di lesione delle ossa facciali, altro	76.62.00↔	Osteoplastica aperta [osteotomia] del ramo ascendente della mandibola, NAS
76.31.00↔	Mandibolectomia parziale, NAS	76.62.10↔	Osteoplastica aperta [osteotomia] del ramo ascendente della mandibola senza distrazione
76.31.10↔	Mandibolectomia parziale senza ricostruzione	76.62.20↔	Osteoplastica aperta [osteotomia] del ramo ascendente della mandibola con distrazione
76.31.20↔	Mandibolectomia parziale, Ricostruzione mediante innesto con anastomosi microvascolare	76.62.99↔	Osteoplastica aperta [osteotomia] del ramo ascendente della mandibola, altro
76.31.21↔	Mandibolectomia parziale, con interruzione della continuità e ricostruzione alloplastica	76.63.00↔	Osteoplastica [osteotomia] del corpo della mandibola, NAS
76.31.29↔	Mandibolectomia parziale con altra ricostruzione	76.63.10↔	Osteoplastica [osteotomia] della porzione laterale della cresta alveolare o con interruzione della continuità frontale della mandibola senza distrazione
76.31.99↔	Mandibolectomia parziale, altro	76.63.11↔	Osteoplastica [osteotomia] della porzione frontale della cresta alveolare o con interruzione della continuità del ramo orizzontale della mandibola senza distrazione
76.39.00↔	Ostectomia parziale di altre ossa della faccia, NAS	76.63.12↔	Osteoplastica [osteotomia] per l'avanzamento del mento senza distrazione
76.39.10↔	Ostectomia parziale di altre ossa della faccia, Ricostruzione mediante innesto con anastomosi microvascolare	76.63.20↔	Avanzamento del processo alveolare mediante distrazione orizzontale dopo osteotomia
76.39.11↔	Ostectomia parziale di altre ossa della faccia, Ricostruzione di tessuto molle e duro	76.63.21↔	Avanzamento della mandibola mediante distrazione dopo osteotomia del ramo orizzontale della mandibola
76.39.19↔	Ostectomia parziale di altre ossa della faccia, altra ricostruzione	76.63.99↔	Osteoplastica [osteotomia] del corpo della mandibola, altro
76.39.99↔	Ostectomia parziale di altre ossa della faccia, altro	76.64↔	Altra chirurgia ortognatica della mandibola
76.41.00↔	Mandibolectomia totale con ricostruzione contemporanea, NAS	76.65.00↔	Osteoplastica segmentaria [osteotomia] della mascella, NAS
76.41.10↔	Mandibolectomia totale con ricostruzione contemporanea, Ricostruzione mediante innesto con anastomosi microvascolare	76.65.10↔	Osteoplastica segmentaria [osteotomia] della mascella senza distrazione
76.41.99↔	Mandibolectomia totale con ricostruzione contemporanea, altro	76.65.20↔	Osteotomia della mascella, porzione frontale della cresta alveolare con distrazione
76.42↔	Altra mandibolectomia totale	76.65.21↔	Osteotomia della mascella, porzione laterale della cresta alveolare con distrazione
76.43.00↔	Altra ricostruzione della mandibola, NAS	76.65.22↔	Osteotomia della mascella, porzione frontale e laterale della cresta alveolare, più segmenti con distrazione
76.43.10↔	Altra ricostruzione della mandibola mediante innesto con anastomosi microvascolare	76.65.99↔	Osteoplastica segmentaria [osteotomia] della mascella, altro
76.43.11↔	Inserzione di impianto CAD nella mandibola, per riparazione plastica di difetto semplice	76.66.00↔	Osteoplastica totale [osteotomia] della mascella, NAS
76.43.12↔	Inserzione di impianto CAD nella mandibola, per riparazione plastica di difetto grande o complesso		
76.43.99↔	Altra ricostruzione della mandibola, altro		
76.44.00↔	Ostectomia totale di altre ossa facciali con contemporanea ricostruzione, NAS		
76.44.10↔	Ostectomia totale di altre ossa facciali, Ricostruzione mediante innesto con anastomosi microvascolare		
76.44.11↔	Ostectomia totale di altre ossa facciali, Ricostruzione mediante innesto non vascolarizzato		
76.44.19↔	Ostectomia totale di altre ossa facciali con altra ricostruzione		
76.44.99↔	Ostectomia totale di altre ossa facciali con contemporanea ricostruzione, altro		
76.45↔	Altra ostectomia totale di altre ossa facciali		
76.46.00↔	Altra ricostruzione di altre ossa facciali, NAS		
76.46.10↔	Altra ricostruzione di altre ossa facciali, Ricostruzione mediante innesto con anastomosi microvascolare		
76.46.99↔	Altra ricostruzione di altre ossa facciali, altro		
76.5x.00↔	Artroplastica temporomandibolare, NAS		

76.66.10↔	Osteoplastica totale [osteotomia] della mascella senza distrazione	76.92.20↔	Inserzione di impianto CAD nello splancnocranio senza interessamento del neurocranio, fino a 2 regioni
76.66.20↔	Osteotomia della mascella tipo Le Fort 1, un frammento con distrazione	76.92.21↔	Inserzione di impianto CAD nello splancnocranio senza interessamento del neurocranio, da 3 regioni in poi
76.66.21↔	Osteotomia della mascella tipo Le Fort 1, due frammenti con distrazione	76.92.30↔	Inserzione di impianto CAD nella mascella, per riparazione plastica di difetto semplice
76.66.22↔	Osteotomia della mascella tipo Le Fort 1, tre o più frammenti con distrazione	76.92.31↔	Inserzione di impianto CAD nella mascella, per riparazione plastica di difetto grande o complesso
76.66.30↔	Ricostruzione plastica e aumento della mascella mediante plastica totale con innesti di apposizione	76.94↔	Riduzione aperta di lussazione temporomandibolare
76.66.99↔	Osteoplastica totale [osteotomia] della mascella, altro	76.97↔	Rimozione di mezzi di fissazione interna dalle ossa facciali
76.67↔	Genioplastica riduttiva	77.00↔	Sequestrectomia, sede non specificata
76.68↔	Aumento plastico del mento	77.01.00↔	Sequestrectomia della scapola, clavicola e torace [coste e sterno], NAS
76.69.00↔	Altre riparazioni delle ossa della faccia, NAS	77.01.10↔	Sequestrectomia della scapola e della clavicola, senza impianto di sistema di somministrazione farmacologica
76.69.10↔	Osteotomia tipo Le Fort II o Le Fort III per l'avanzamento del terzo medio della faccia senza distrazione	77.01.11↔	Sequestrectomia della scapola e della clavicola, con impianto di sistema di somministrazione farmacologica
76.69.20↔	Osteotomia tipo Le Fort II per l'avanzamento del terzo medio della faccia con distrazione	77.01.20↔	Sequestrectomia di coste e sterno, senza impianto di sistema di somministrazione farmacologica
76.69.21↔	Osteotomia tipo Le Fort II per l'avanzamento del terzo medio della faccia combinata con altra osteotomia con distrazione	77.01.21↔	Sequestrectomia di coste e sterno, con impianto di sistema di somministrazione farmacologica
76.69.30↔	Osteotomia tipo Le Fort III per l'avanzamento del terzo medio della faccia con distrazione	77.01.99↔	Sequestrectomia della scapola, clavicola e torace [coste e sterno], altro
76.69.40↔	Osteotomia tipo Le Fort III per l'avanzamento del terzo medio della faccia, combinata con osteotomia tipo Le Fort I con distrazione	77.02.00↔	Sequestrectomia dell'omero, NAS
76.69.90↔	Altra osteotomia per l'avanzamento del terzo medio della faccia	77.02.10↔	Sequestrectomia dell'omero, senza impianto di sistema di somministrazione farmacologica
76.69.99↔	Altre riparazioni delle ossa della faccia, altro	77.02.11↔	Sequestrectomia dell'omero, con impianto di sistema di somministrazione farmacologica
76.70↔	Riduzione di frattura della faccia, NAS	77.02.99↔	Sequestrectomia dell'omero, altro
76.72↔	Riduzione aperta di frattura zigomatica e malare	77.03.00↔	Sequestrectomia del radio e dell'ulna, NAS
76.74↔	Riduzione aperta di frattura mascellare	77.03.10↔	Sequestrectomia del radio e dell'ulna, senza impianto di sistema di somministrazione farmacologica
76.76.00↔	Riduzione aperta di frattura mandibolare, NAS	77.03.11↔	Sequestrectomia del radio e dell'ulna, con impianto di sistema di somministrazione farmacologica
76.76.10↔	Riduzione aperta di frattura semplice del corpo della mandibola	77.03.99↔	Sequestrectomia del radio e dell'ulna, altro
76.76.11↔	Riduzione aperta di frattura combinata del corpo della mandibola	77.04.00↔	Sequestrectomia del carpo e del metacarpo, NAS
76.76.20↔	Riduzione aperta (dall'esterno) di frattura semplice o combinata del ramo ascendente della mandibola	77.04.10↔	Sequestrectomia del carpo e del metacarpo, senza impianto di sistema di somministrazione farmacologica
76.76.21↔	Riduzione aperta (transorale) di frattura semplice o combinata del ramo ascendente della mandibola	77.04.11↔	Sequestrectomia del carpo e del metacarpo, con impianto di sistema di somministrazione farmacologica
76.76.30↔	Riduzione aperta (transorale o dall'esterno) di frattura del processo condiloideo della mandibola	77.04.99↔	Sequestrectomia del carpo e del metacarpo, altro
76.76.99↔	Riduzione aperta di frattura mandibolare, altro	77.05.00↔	Sequestrectomia del femore, NAS
76.77.00↔	Riduzione aperta di frattura del processo alveolare, NAS	77.05.10↔	Sequestrectomia del femore, senza impianto di sistema di somministrazione farmacologica
76.77.10↔	Riduzione aperta di frattura del processo alveolare della mascella	77.05.11↔	Sequestrectomia del femore, con impianto di sistema di somministrazione farmacologica
76.77.11↔	Riduzione aperta di frattura del processo alveolare della mandibola	77.05.99↔	Sequestrectomia del femore, altro
76.77.99↔	Riduzione aperta di frattura del processo alveolare, altro	77.06.00↔	Sequestrectomia della rotula, NAS
76.78.00↔	Altra riduzione chiusa di frattura facciale, NAS	77.06.10↔	Sequestrectomia della rotula, senza impianto di sistema di somministrazione farmacologica
76.78.10↔	Riduzione chiusa di frattura della parete anteriore del seno frontale	77.06.11↔	Sequestrectomia della rotula, con impianto di sistema di somministrazione farmacologica
76.78.11↔	Riduzione endoscopica di frattura della parete anteriore del seno frontale	77.06.99↔	Sequestrectomia della rotula, altro
76.78.20↔	Riduzione chiusa di frattura dell'orbita	77.07.00↔	Sequestrectomia della tibia e fibula, NAS
76.78.21↔	Riduzione endoscopica di frattura dell'orbita	77.07.10↔	Sequestrectomia della tibia e fibula, senza impianto di sistema di somministrazione farmacologica
76.78.99↔	Altra riduzione chiusa di frattura facciale, altro	77.07.11↔	Sequestrectomia della tibia e fibula, con impianto di sistema di somministrazione farmacologica
76.79.00↔	Altra riduzione aperta di frattura facciale, NAS	77.07.99↔	Sequestrectomia della tibia e fibula, altro
76.79.10↔	Altra riduzione aperta di frattura del tetto orbitario	77.08.00↔	Sequestrectomia del tarso e del metatarso, NAS
76.79.11↔	Altra riduzione aperta di frattura della parete orbitaria laterale	77.08.10↔	Sequestrectomia del tarso e del metatarso, senza impianto di sistema di somministrazione farmacologica
76.79.19↔	Altra riduzione aperta di altra frattura dell'orbita	77.08.11↔	Sequestrectomia del tarso e del metatarso, con impianto di sistema di somministrazione farmacologica
76.79.20↔	Altra riduzione aperta di frattura della parete del seno frontale	77.08.99↔	Sequestrectomia del tarso e del metatarso, altro
76.79.30↔	Altra riduzione aperta di frattura nasoetmoidale del terzo medio della faccia	77.09.00↔	Sequestrectomia di altre ossa specificate, escluse quelle facciali, NAS
76.79.31↔	Altra riduzione aperta di frattura centrolaterale del terzo medio della faccia	77.09.10↔	Sequestrectomia di falangi delle mani, senza impianto di sistema di somministrazione farmacologica
76.79.39↔	Altra riduzione aperta di altra frattura laterale del terzo medio della faccia	77.09.11↔	Sequestrectomia di falangi delle mani, con impianto di sistema di somministrazione farmacologica
76.79.40↔	Altra riduzione aperta di fratture combinate del terzo medio della faccia (frattura multipla)		
76.79.99↔	Altra riduzione aperta di frattura facciale, altro		
76.91.00↔	Innesto osseo su ossa facciali, NAS		
76.91.10↔	Innesto su ossa facciali		
76.91.11↔	Innesto osseo su ossa facciali, con peduncolo vascolare		
76.91.99↔	Innesto osseo su ossa facciali, altro		

77.09.20↔	Sequestrectomia della colonna vertebrale, senza impianto di sistema di somministrazione farmacologica	77.15.99↔	Altra incisione del femore senza sezione, altro
77.09.21↔	Sequestrectomia della colonna vertebrale, con impianto di sistema di somministrazione farmacologica	77.16.00↔	Altra incisione della rotula senza sezione, NAS
77.09.30↔	Sequestrectomia delle ossa pelviche, senza impianto di sistema di somministrazione farmacologica	77.16.10↔	Altra incisione della rotula senza sezione, Esplorazione e trapanazione
77.09.31↔	Sequestrectomia delle ossa pelviche, con impianto di sistema di somministrazione farmacologica	77.16.11↔	Altra incisione della rotula senza sezione, Rimozione di corpo estraneo
77.09.40↔	Sequestrectomia di falangi dei piedi, senza impianto di sistema di somministrazione farmacologica	77.16.12↔	Altra incisione della rotula senza sezione, Impianto e rimozione di sistema di somministrazione farmacologica
77.09.41↔	Sequestrectomia di falangi dei piedi, con impianto di sistema di somministrazione farmacologica	77.16.13↔	Altra incisione della rotula senza sezione, Drenaggio
77.09.90↔	Sequestrectomia di ulteriori ossa specificate, senza impianto di sistema di somministrazione farmacologica	77.16.99↔	Altra incisione della rotula senza sezione, altro
77.09.91↔	Sequestrectomia di ulteriori ossa specificate, con impianto di sistema di somministrazione farmacologica	77.17.00↔	Altra incisione di tibia e fibula senza sezione, NAS
77.09.99↔	Sequestrectomia di altre ossa specificate, escluse quelle facciali, altro	77.17.10↔	Altra incisione di tibia e fibula senza sezione, Esplorazione e trapanazione
77.10↔	Altra incisione dell'osso senza sezione, sede non specificata	77.17.11↔	Altra incisione di tibia e fibula senza sezione, Rimozione di corpo estraneo
77.11.00↔	Altra incisione della scapola, della clavicola, delle coste e dello sterno senza sezione, NAS	77.17.12↔	Altra incisione di tibia e fibula senza sezione, Impianto e rimozione di sistema di somministrazione farmacologica
77.11.10↔	Incisione della scapola e della clavicola, Esplorazione e trapanazione	77.17.13↔	Altra incisione di tibia e fibula senza sezione, Drenaggio
77.11.11↔	Incisione della scapola e della clavicola, Rimozione di corpo estraneo	77.17.99↔	Altra incisione di tibia e fibula senza sezione, altro
77.11.12↔	Incisione della scapola e della clavicola, Impianto e rimozione di sistema di somministrazione farmacologica	77.18.00↔	Altra incisione di tarso e metatarso senza sezione, NAS
77.11.13↔	Incisione della scapola e della clavicola, Drenaggio	77.18.10↔	Altra incisione del talo senza sezione, NAS
77.11.20↔	Incisione delle coste e dello sterno, Esplorazione e trapanazione	77.18.11↔	Altra incisione del talo senza sezione, Esplorazione e trapanazione
77.11.21↔	Incisione delle coste e dello sterno, Rimozione di corpo estraneo	77.18.12↔	Altra incisione del talo senza sezione, Rimozione di corpo estraneo
77.11.22↔	Incisione delle coste e dello sterno, Impianto e rimozione di sistema di somministrazione farmacologica	77.18.13↔	Altra incisione del talo senza sezione, Impianto e rimozione di sistema di somministrazione farmacologica
77.11.23↔	Incisione delle coste e dello sterno, Drenaggio	77.18.14↔	Altra incisione del talo senza sezione, Drenaggio
77.11.99↔	Altra incisione della scapola, della clavicola, delle coste e dello sterno senza sezione, altro	77.18.19↔	Altra incisione del talo senza sezione, altro
77.12.00↔	Altra incisione dell'omero senza sezione, NAS	77.18.20↔	Altra incisione del calcagno senza sezione, NAS
77.12.10↔	Altra incisione dell'omero senza sezione, Esplorazione e trapanazione	77.18.21↔	Altra incisione del calcagno senza sezione, Esplorazione e trapanazione
77.12.11↔	Altra incisione dell'omero senza sezione, Rimozione di corpo estraneo	77.18.22↔	Altra incisione del calcagno senza sezione, Rimozione di corpo estraneo
77.12.12↔	Altra incisione dell'omero senza sezione, Impianto e rimozione di sistema di somministrazione farmacologica	77.18.23↔	Altra incisione del calcagno senza sezione, Impianto e rimozione di sistema di somministrazione farmacologica
77.12.13↔	Altra incisione dell'omero senza sezione, Drenaggio	77.18.24↔	Altra incisione del calcagno senza sezione, Drenaggio
77.12.99↔	Altra incisione dell'omero senza sezione, altro	77.18.29↔	Altra incisione del calcagno senza sezione, altro
77.13.00↔	Altra incisione del radio e dell'ulna senza sezione, NAS	77.18.30↔	Altra incisione di altre ossa del tarso senza sezione, NAS
77.13.10↔	Altra incisione del radio e dell'ulna senza sezione, Esplorazione e trapanazione	77.18.31↔	Altra incisione di altre ossa del tarso senza sezione, Esplorazione e trapanazione
77.13.11↔	Altra incisione del radio e dell'ulna senza sezione, Rimozione di corpo estraneo	77.18.32↔	Altra incisione di altre ossa del tarso senza sezione, Rimozione di corpo estraneo
77.13.12↔	Altra incisione del radio e dell'ulna senza sezione, Impianto o rimozione di sistema di somministrazione farmacologica	77.18.33↔	Altra incisione di altre ossa del tarso senza sezione, Impianto e rimozione di sistema di somministrazione farmacologica
77.13.13↔	Altra incisione del radio e dell'ulna senza sezione, Drenaggio	77.18.34↔	Altra incisione di altre ossa del tarso senza sezione, Drenaggio
77.13.99↔	Altra incisione del radio e dell'ulna senza sezione, altro	77.18.39↔	Altra incisione di altre ossa del tarso senza sezione, altro
77.14.00↔	Altra incisione del carpo e metacarpo senza sezione, NAS	77.18.40↔	Altra incisione del metatarso senza sezione, NAS
77.14.10↔	Altra incisione del carpo e metacarpo senza sezione, Esplorazione e trapanazione	77.18.41↔	Altra incisione del metatarso senza sezione, Esplorazione e trapanazione
77.14.11↔	Altra incisione del carpo e metacarpo senza sezione, Rimozione di corpo estraneo	77.18.42↔	Altra incisione del metatarso senza sezione, Rimozione di corpo estraneo
77.14.12↔	Altra incisione del carpo e metacarpo senza sezione, Impianto e rimozione di sistema di somministrazione farmacologica	77.18.43↔	Altra incisione del metatarso senza sezione, Impianto e rimozione di sistema di somministrazione farmacologica
77.14.13↔	Altra incisione del carpo e metacarpo senza sezione, Drenaggio	77.18.44↔	Altra incisione del metatarso senza sezione, Drenaggio
77.14.99↔	Altra incisione del carpo e metacarpo senza sezione, altro	77.18.49↔	Altra incisione del metatarso senza sezione, altro
77.15.00↔	Altra incisione del femore senza sezione, NAS	77.18.99↔	Altra incisione di tarso e metatarso senza sezione, altro
77.15.10↔	Altra incisione del femore senza sezione, Esplorazione e trapanazione	77.19.00↔	Altra incisione di altre ossa specificate, escluse quelle facciali senza sezione, NAS
77.15.11↔	Altra incisione del femore senza sezione, Rimozione di corpo estraneo	77.19.10↔	Incisione di falangi delle mani, Esplorazione e trapanazione
77.15.12↔	Altra incisione del femore senza sezione, Impianto e rimozione di sistema di somministrazione farmacologica	77.19.11↔	Incisione di falangi delle mani, Rimozione di corpo estraneo
77.15.13↔	Altra incisione del femore senza sezione, Drenaggio	77.19.12↔	Incisione di falangi delle mani, Impianto e rimozione di sistema di somministrazione farmacologica
77.15.20↔	Altra incisione del femore senza sezione, Esplorazione e trapanazione del collo femorale	77.19.13↔	Incisione di falangi delle mani, Drenaggio
		77.19.19↔	Altra incisione di falangi delle mani
		77.19.20↔	Incisione della colonna vertebrale, Esplorazione e trapanazione
		77.19.21↔	Incisione della colonna vertebrale, Rimozione di corpo estraneo
		77.19.22↔	Incisione della colonna vertebrale, Impianto e rimozione di sistema(i) di somministrazione farmacologica
		77.19.23↔	Incisione della colonna vertebrale, Drenaggio
		77.19.29↔	Altra incisione della colonna vertebrale
		77.19.30↔	Incisione delle ossa pelviche, Esplorazione e trapanazione

77.19.31↔	Incisione delle ossa pelviche, Rimozione di corpo estraneo	77.34.00↔	Altra sezione del carpo e metacarpo, NAS
77.19.32↔	Incisione delle ossa pelviche, Impianto e rimozione di sistema(i) di somministrazione farmacologica	77.34.10↔	Osteotomia rotativa del carpo e metacarpo
77.19.33↔	Incisione delle ossa pelviche, Drenaggio	77.34.11↔	Osteotomia complessa (pluridimensionale) del carpo e metacarpo
77.19.39↔	Altra incisione delle ossa pelviche	77.34.99↔	Altra sezione del carpo e metacarpo, altro
77.19.40↔	Incisione di falangi dei piedi, Esplorazione e trapanazione	77.35.00↔	Altra sezione del femore, NAS
77.19.41↔	Incisione di falangi dei piedi, Rimozione di corpo estraneo	77.35.10↔	Osteotomia rotativa del collo femorale
77.19.42↔	Incisione di falangi dei piedi, Impianto e rimozione di sistema di somministrazione farmacologica	77.35.11↔	Corticotomia per osteogenesi distrattiva del collo femorale
77.19.43↔	Incisione di falangi dei piedi, Drenaggio	77.35.12↔	Osteotomia complessa (pluridimensionale) (con correzione assiale) del collo femorale
77.19.49↔	Altra incisione di falangi dei piedi	77.35.19↔	Altra sezione del collo femorale
77.19.90↔	Incisione di ulteriori ossa specificate, Esplorazione e trapanazione	77.35.20↔	Osteotomia rotativa di altre parti del femore
77.19.91↔	Incisione di ulteriori ossa specificate, Rimozione di corpo estraneo	77.35.21↔	Corticotomia per osteogenesi distrattiva di altre parti del femore
77.19.92↔	Incisione di ulteriori ossa specificate, Impianto e rimozione di sistema di somministrazione farmacologica	77.35.22↔	Osteotomia complessa (pluridimensionale) (con correzione assiale) di altre parti del femore
77.19.93↔	Incisione di ulteriori ossa specificate, Drenaggio	77.35.23↔	Altra sezione di altre parti del femore
77.19.99↔	Altra incisione di altre ossa specificate, escluse quelle facciali senza sezione, altro	77.35.99↔	Altra sezione del femore, altro
77.20↔	Osteotomia cuneiforme in sede non specificata	77.37.00↔	Altra sezione della tibia e fibula, NAS
77.21.00↔	Osteotomia cuneiforme della scapola, della clavicola, delle coste e dello sterno, NAS	77.37.10↔	Osteotomia rotativa della tibia
77.21.10↔	Osteotomia cuneiforme della scapola	77.37.12↔	Corticotomia per osteogenesi distrattiva della tibia
77.21.11↔	Osteotomia cuneiforme della clavicola	77.37.13↔	Osteotomia complessa (pluridimensionale) (con correzione assiale) della tibia
77.21.20↔	Osteotomia cuneiforme di una costa	77.37.14↔	Osteotomia valgizzante o varizzante della tibia
77.21.21↔	Osteotomia cuneiforme dello sterno	77.37.19↔	Altra sezione della tibia
77.21.99↔	Osteotomia cuneiforme della scapola, della clavicola, delle coste e dello sterno, altro	77.37.20↔	Osteotomia rotativa della fibula
77.22↔	Osteotomia cuneiforme dell'omero	77.37.21↔	Corticotomia per osteogenesi distrattiva della fibula
77.23↔	Osteotomia cuneiforme del radio e dell'ulna	77.37.22↔	Osteotomia complessa (pluridimensionale) (con correzione assiale) della fibula
77.24↔	Osteotomia cuneiforme del carpo e del metacarpo	77.37.29↔	Altra sezione della fibula
77.25.00↔	Osteotomia cuneiforme del femore, NAS	77.37.99↔	Altra sezione della tibia e fibula, altro
77.25.10↔	Osteotomia cuneiforme del collo femorale	77.38.00↔	Altra sezione del tarso e metatarso, NAS
77.25.20↔	Osteotomia cuneiforme del resto del femore	77.38.10↔	Osteotomia rotativa del tarso
77.25.99↔	Osteotomia cuneiforme del femore, altro	77.38.11↔	Corticotomia per osteogenesi distrattiva del tarso
77.27.00↔	Osteotomia cuneiforme della tibia e fibula, NAS	77.38.12↔	Osteotomia complessa (pluridimensionale) (con correzione assiale) del tarso
77.27.10↔	Osteotomia cuneiforme della tibia	77.38.19↔	Altra sezione del tarso
77.27.20↔	Osteotomia cuneiforme della fibula	77.38.29↔	Altra sezione del metatarso
77.27.99↔	Osteotomia cuneiforme della tibia e fibula, altro	77.38.99↔	Altra sezione del tarso e metatarso, altro
77.28.00↔	Osteotomia cuneiforme del tarso e metatarso, NAS	77.39.00↔	Altra sezione di altre ossa specificate, escluse quelle facciali, NAS
77.28.10↔	Osteotomia cuneiforme del talo	77.39.10↔	Osteotomia rotativa di falangi delle mani
77.28.20↔	Osteotomia cuneiforme del calcagno	77.39.19↔	Altra sezione di falangi delle mani
77.28.30↔	Osteotomia cuneiforme di altre ossa tarsali	77.39.30↔	Osteotomia rotativa delle ossa pelviche
77.28.40↔	Osteotomia cuneiforme del metatarso	77.39.31↔	Corticotomia per osteogenesi distrattiva delle ossa pelviche
77.28.99↔	Osteotomia cuneiforme del tarso e metatarso, altro	77.39.32↔	Osteotomia complessa (pluridimensionale) (con correzione assiale) delle ossa pelviche
77.29.00↔	Osteotomia cuneiforme di altre ossa specificate, escluse quelle facciali, NAS	77.39.39↔	Altra sezione delle ossa pelviche
77.29.10↔	Osteotomia cuneiforme di falangi delle mani	77.39.40↔	Osteotomia correttiva di falangi dei piedi
77.29.20↔	Osteotomia cuneiforme delle vertebre	77.39.49↔	Altra sezione di falangi dei piedi
77.29.30↔	Osteotomia cuneiforme delle ossa pelviche	77.39.99↔	Altra sezione di altre ossa specificate, escluse quelle facciali, altro
77.29.40↔	Osteotomia cuneiforme di falangi dei piedi	77.40.20↔	Biopsia dell'osso, sede non specificata, Biopsia a cielo aperto
77.29.99↔	Osteotomia cuneiforme di altre ossa specificate, escluse quelle facciali, altro	77.40.99↔	Biopsia dell'osso, sede non specificata, altro
77.30↔	Altra sezione dell'osso, sede non specificata	77.41.00↔	Biopsia della scapola, della clavicola, delle coste e dello sterno, NAS
77.31.00↔	Altra sezione della scapola, della clavicola, delle coste e dello sterno, NAS	77.41.20↔	Biopsia della scapola, della clavicola, delle coste e dello sterno, Biopsia a cielo aperto
77.31.10↔	Altra sezione della scapola	77.41.99↔	Biopsia della scapola, della clavicola, delle coste e dello sterno, altro
77.31.11↔	Altra sezione della clavicola	77.42.00↔	Biopsia dell'omero, NAS
77.31.20↔	Altra sezione delle coste	77.42.20↔	Biopsia dell'omero, Biopsia a cielo aperto
77.31.21↔	Altra sezione dello sterno	77.42.99↔	Biopsia dell'omero, altro
77.31.99↔	Altra sezione della scapola, della clavicola, delle coste e dello sterno, altro	77.43.00↔	Biopsia del radio e dell'ulna, NAS
77.32.00↔	Altra sezione dell'omero, NAS	77.43.20↔	Biopsia del radio e dell'ulna, Biopsia a cielo aperto
77.32.10↔	Corticotomia per osteogenesi distrattiva dell'omero	77.43.99↔	Biopsia del radio e dell'ulna, altro
77.32.99↔	Altra sezione dell'omero, altro	77.44.00↔	Biopsia del carpo e del metacarpo, NAS
77.33.00↔	Altra sezione del radio e dell'ulna, NAS	77.44.20↔	Biopsia del carpo e del metacarpo, Biopsia a cielo aperto
77.33.10↔	Corticotomia per osteogenesi distrattiva del radio e dell'ulna	77.44.99↔	Biopsia del carpo e del metacarpo, altro
77.33.20↔	Altra sezione del radio e dell'ulna, Sezione dell'ulna (corpo e distale)	77.45.00↔	Biopsia del femore, NAS
77.33.99↔	Altra sezione del radio e dell'ulna, altro	77.45.20↔	Biopsia del femore, Biopsia a cielo aperto
		77.45.99↔	Biopsia del femore, altro



77.46.00↔	Biopsia della rotula, NAS	77.69.20↔	Sbrigliamento di falangi delle mani
77.46.20↔	Biopsia della rotula, Biopsia a cielo aperto	77.69.21↔	Sbrigliamento della colonna vertebrale
77.46.99↔	Biopsia della rotula, altro	77.69.22↔	Sbrigliamento delle ossa pelviche
77.47.00↔	Biopsia della tibia e fibula, NAS	77.69.23↔	Sbrigliamento di falangi dei piedi
77.47.20↔	Biopsia della tibia e fibula, Biopsia a cielo aperto	77.81.00↔	Altra osteotomia parziale della scapola, della clavicola, delle coste e dello sterno, NAS
77.47.99↔	Biopsia della tibia e fibula, altro	77.81.10↔	Altra osteotomia parziale della scapola e della clavicola
77.48.00↔	Biopsia del tarso e metatarso, NAS	77.81.11↔	Altra osteotomia parziale di una costa
77.48.20↔	Biopsia del tarso e metatarso, Biopsia a cielo aperto	77.81.12↔	Altra osteotomia parziale dello sterno
77.48.99↔	Biopsia del tarso e metatarso, altro	77.81.99↔	Altra osteotomia parziale della scapola, della clavicola, delle coste e dello sterno, altro
77.49.00↔	Biopsia di altre ossa specificate, escluse quelle facciali, NAS	77.82↔	Altra osteotomia parziale dell'omero
77.49.21↔	Biopsia di altre ossa specificate, escluse quelle facciali, Biopsia della colonna vertebrale, Biopsia a cielo aperto	77.83↔	Altra osteotomia parziale del radio e dell'ulna
77.49.41↔	Biopsia di altre ossa specificate, escluse quelle facciali, Biopsia di falangi dei piedi, Biopsia a cielo aperto	77.84↔	Altra osteotomia parziale del carpo e del metacarpo
77.49.91↔	Biopsia di altre ossa specificate, escluse quelle facciali, Biopsia a cielo aperto	77.85↔	Altra osteotomia parziale del femore
77.49.99↔	Biopsia di altre ossa specificate, escluse quelle facciali, altro	77.86↔	Altra osteotomia parziale della rotula
77.51↔	Correzione di alluce valgo e rigido con asportazione di esostosi, correzione dei tessuti molli e osteotomia del primo metatarso	77.87.00↔	Altra osteotomia parziale della tibia e della fibula, NAS
77.52↔	Correzione di alluce valgo e rigido con asportazione di esostosi, correzione dei tessuti molli e artrodesi	77.87.10↔	Altra osteotomia parziale della tibia
77.53↔	Correzione di alluce valgo e rigido con altra asportazione di esostosi e correzione dei tessuti molli	77.87.11↔	Altra osteotomia parziale della fibula
77.54↔	Asportazione o correzione con osteotomia del quinto metatarso	77.87.99↔	Altra osteotomia parziale della tibia e della fibula, altro
77.56↔	Riparazione di dito a martello	77.88↔	Altra osteotomia parziale del tarso e del metatarso
77.57↔	Riparazione di dito ad artiglio	77.89.10↔	Altra osteotomia parziale di falangi delle mani
77.58↔	Altra asportazione, fusione (artrodesi) o riparazione di dita	77.89.20↔	Altra osteotomia parziale di una vertebra, Asportazione del dente dell'epistrofeo
77.5a↔	Altra asportazione di esostosi per alluce valgo e rigido	77.89.21↔	Altra osteotomia parziale di una vertebra, corpo
77.60↔	Asportazione locale di lesione o tessuto osseo, sede non specificata	77.89.22↔	Altra osteotomia parziale di una vertebra, altre parti
77.61.00↔	Asportazione locale di lesione o tessuto della scapola, della clavicola, delle coste e dello sterno, NAS	77.89.30↔	Altra osteotomia parziale delle ossa pelviche
77.61.10↔	Asportazione locale di lesione o tessuto della scapola e della clavicola	77.89.40↔	Altra osteotomia parziale di falangi dei piedi
77.61.11↔	Asportazione locale di lesione o tessuto di una costa	77.91.00↔	Osteotomia totale della scapola, della clavicola, delle coste e dello sterno, NAS
77.61.12↔	Asportazione locale di lesione o tessuto dello sterno	77.91.10↔	Osteotomia totale della scapola e della clavicola
77.61.20↔	Sbrigliamento della scapola e della clavicola	77.91.11↔	Osteotomia totale di una costa
77.61.99↔	Asportazione locale di lesione o tessuto della scapola, della clavicola, delle coste e dello sterno, altro	77.91.12↔	Osteotomia totale di una costa cervicale
77.62.00↔	Asportazione locale di lesione o tessuto dell'omero, NAS	77.91.13↔	Osteotomia totale dello sterno
77.62.20↔	Sbrigliamento dell'omero	77.91.99↔	Osteotomia totale della scapola, della clavicola, delle coste e dello sterno, altro
77.62.99↔	Asportazione locale di lesione o tessuto dell'omero, altro	77.92↔	Osteotomia totale dell'omero
77.63.00↔	Asportazione locale di lesione o tessuto di radio e ulna, NAS	77.93↔	Osteotomia totale del radio e dell'ulna
77.63.20↔	Sbrigliamento di radio e ulna	77.94↔	Osteotomia totale del carpo e del metacarpo
77.63.99↔	Asportazione locale di lesione o tessuto di radio e ulna, altro	77.95↔	Osteotomia totale del femore
77.64.00↔	Asportazione locale di lesione o tessuto di carpo e metacarpo, NAS	77.96↔	Osteotomia totale della rotula
77.64.20↔	Sbrigliamento di carpo e metacarpo	77.97.00↔	Osteotomia totale della tibia e della fibula, NAS
77.64.99↔	Asportazione locale di lesione o tessuto di carpo e metacarpo, altro	77.97.10↔	Osteotomia totale della tibia
77.65.00↔	Asportazione locale di lesione o tessuto del femore, NAS	77.97.11↔	Osteotomia totale della fibula
77.65.20↔	Sbrigliamento del femore	77.97.99↔	Osteotomia totale della tibia e della fibula, altro
77.65.99↔	Asportazione locale di lesione o tessuto del femore, altro	77.98.00↔	Osteotomia totale del tarso e del metatarso, NAS
77.67.00↔	Asportazione locale di lesione o tessuto di tibia e fibula, NAS	77.98.10↔	Osteotomia totale del tarso
77.67.10↔	Asportazione locale di lesione o tessuto della tibia	77.98.11↔	Osteotomia totale del metatarso
77.67.11↔	Asportazione locale di lesione o tessuto della fibula	77.98.99↔	Osteotomia totale del tarso e del metatarso, altro
77.67.20↔	Sbrigliamento della tibia	77.99.10↔	Osteotomia totale di falangi delle mani
77.67.21↔	Sbrigliamento della fibula	77.99.20↔	Osteotomia totale di una vertebra
77.67.99↔	Asportazione locale di lesione o tessuto di tibia e fibula, altro	77.99.30↔	Osteotomia totale di ossa pelviche
77.68.00↔	Asportazione locale di lesione o tessuto di tarso e metatarso, NAS	77.99.40↔	Osteotomia totale di falangi dei piedi
77.68.10↔	Asportazione locale di lesione o tessuto del tarso	78.01.00↔	Innesto osseo di scapola, della clavicola, delle coste e dello sterno, NAS
77.68.11↔	Asportazione locale di lesione o tessuto del metatarso	78.01.10↔	Innesto osseo della scapola e della clavicola, con peduncolo vascolare e anastomosi microvascolare
77.68.20↔	Sbrigliamento del tarso	78.01.11↔	Innesto osseo della scapola e della clavicola, con peduncolo vascolare senza anastomosi microvascolare
77.68.21↔	Sbrigliamento del metatarso	78.01.12↔	Innesto osseo della scapola e della clavicola, allogenic
77.68.99↔	Asportazione locale di lesione o tessuto di tarso e metatarso, altro	78.01.13↔	Innesto osteocondrale della scapola e della clavicola
77.69.10↔	Asportazione locale di lesione o tessuto delle falangi delle mani	78.01.19↔	Innesto osseo della scapola e della clavicola, altro (es. spongiosa autologa, innesto corticospongioso, innesto senza peduncolo vascolare)
77.69.11↔	Asportazione locale di lesione o tessuto delle vertebre	78.01.20↔	Innesto osseo delle coste e dello sterno, ogni intervento
77.69.12↔	Asportazione locale di lesione o tessuto delle ossa pelviche	78.01.99↔	Innesto osseo di scapola, della clavicola, delle coste e dello sterno, altro
77.69.13↔	Asportazione locale di lesione o tessuto delle falangi dei piedi	78.02.10↔	Innesto osseo dell'omero, con peduncolo vascolare e anastomosi microvascolare
		78.02.11↔	Innesto osseo dell'omero, con peduncolo vascolare senza anastomosi microvascolare

78.02.12↔	Innesto osseo dell'omero, allogenico	78.11.12↔	Riduzione aperta di frattura pluriframmentaria della scapola e della clavicola con fissatore esterno
78.02.13↔	Innesto osteocondrale dell'omero	78.11.20↔	Riduzione chiusa di frattura delle coste e dello sterno con fissatore esterno
78.03.10↔	Innesto osseo del radio e dell'ulna, con peduncolo vascolare e anastomosi microvascolare	78.11.21↔	Riduzione aperta di frattura delle coste e dello sterno con fissatore esterno
78.03.11↔	Innesto osseo del radio e dell'ulna, con peduncolo vascolare senza anastomosi microvascolare	78.11.99↔	Applicazione di fissatore esterno della scapola, della clavicola, delle coste e dello sterno (Incl. Riduzione di frattura), altro
78.03.12↔	Innesto osseo del radio e dell'ulna, allogenico	78.12.00↔	Applicazione di fissatore esterno dell'omero (Incl. Riduzione di frattura), NAS
78.03.13↔	Innesto osteocondrale del radio e dell'ulna	78.12.10↔	Riduzione chiusa di frattura dell'omero prossimale con fissatore esterno
78.04.10↔	Innesto osseo del carpo e del metacarpo, con peduncolo vascolare e anastomosi microvascolare	78.12.11↔	Riduzione aperta di frattura dell'omero prossimale con fissatore esterno
78.04.11↔	Innesto osseo del carpo e del metacarpo, con peduncolo vascolare senza anastomosi microvascolare	78.12.90↔	Riduzione chiusa di altra frattura dell'omero con fissatore esterno
78.04.12↔	Innesto osseo del carpo e del metacarpo, allogenico	78.12.91↔	Riduzione aperta di altra frattura dell'omero con fissatore esterno
78.04.13↔	Innesto osteocondrale del carpo e del metacarpo	78.12.99↔	Applicazione di fissatore esterno dell'omero (Incl. Riduzione di frattura), altro
78.05.10↔	Innesto osseo del femore, con peduncolo vascolare e anastomosi microvascolare	78.13.00↔	Applicazione di fissatore esterno del radio (Incl. Riduzione di frattura), NAS
78.05.11↔	Innesto osseo del femore, con peduncolo vascolare senza anastomosi microvascolare	78.13.10↔	Riduzione chiusa di frattura del radio distale con fissatore esterno
78.05.12↔	Innesto osseo del femore, allogenico	78.13.11↔	Riduzione chiusa di altra frattura del radio con fissatore esterno
78.05.13↔	Innesto osteocondrale del femore	78.13.12↔	Riduzione aperta di frattura del radio distale con fissatore esterno
78.06.10↔	Innesto osseo della rotula, con peduncolo vascolare e anastomosi microvascolare	78.13.13↔	Riduzione aperta di altra frattura del radio con fissatore esterno
78.06.12↔	Innesto osseo della rotula, allogenico	78.13.20↔	Riduzione chiusa di frattura dell'ulna con fissatore esterno
78.06.20↔	Innesto osseo della rotula, Trasposizione, con peduncolo vascolare senza anastomosi microvascolare	78.13.99↔	Applicazione di fissatore esterno del radio (Incl. Riduzione di frattura), altro
78.07.10↔	Innesto osseo della tibia, con peduncolo vascolare e anastomosi microvascolare	78.14.00↔	Applicazione di fissatore esterno di carpo e metacarpo (Incl. Riduzione di frattura), NAS
78.07.11↔	Innesto osseo della tibia, con peduncolo vascolare senza anastomosi microvascolare	78.14.10↔	Riduzione chiusa di frattura di carpo e metacarpo con fissatore esterno
78.07.12↔	Innesto osseo della tibia, allogenico	78.14.11↔	Riduzione aperta di frattura di carpo e metacarpo con fissatore esterno
78.07.13↔	Innesto osteocondrale della tibia	78.14.99↔	Applicazione di fissatore esterno di carpo e metacarpo (Incl. Riduzione di frattura), altro
78.07.20↔	Innesto osseo della fibula, con peduncolo vascolare e anastomosi microvascolare	78.15.00↔	Applicazione di fissatore esterno del femore (Incl. Riduzione di frattura), NAS
78.07.21↔	Innesto osseo della fibula, con peduncolo vascolare senza anastomosi microvascolare	78.15.10↔	Riduzione aperta di frattura del collo femorale e del femore prossimale con fissatore esterno
78.07.22↔	Innesto osseo della fibula, allogenico	78.15.20↔	Riduzione aperta di frattura della diafisi femorale con fissatore esterno
78.07.23↔	Innesto osteocondrale della fibula	78.15.30↔	Riduzione chiusa di frattura del femore distale con fissatore esterno
78.08.10↔	Innesto osseo del tarso e del metatarso, con peduncolo vascolare e anastomosi microvascolare	78.15.31↔	Riduzione aperta di frattura del femore distale con fissatore esterno
78.08.11↔	Innesto osseo del tarso e del metatarso, con peduncolo vascolare senza anastomosi microvascolare	78.15.40↔	Riduzione chiusa di altra frattura del femore con fissatore esterno
78.08.12↔	Innesto osseo del tarso e del metatarso, allogenico	78.15.99↔	Applicazione di fissatore esterno del femore (Incl. Riduzione di frattura), altro
78.08.13↔	Innesto osteocondrale del tarso e del metatarso	78.16.00↔	Applicazione di fissatore esterno della rotula (Incl. Riduzione di frattura), NAS
78.09.10↔	Innesto osseo di falangi delle mani, con peduncolo vascolare e anastomosi microvascolare	78.16.10↔	Riduzione chiusa di frattura della rotula con fissatore esterno
78.09.11↔	Innesto osseo di falangi delle mani, con peduncolo vascolare senza anastomosi microvascolare	78.16.11↔	Riduzione aperta di frattura della rotula con fissatore esterno
78.09.12↔	Innesto osseo di falangi delle mani, allogenico	78.16.99↔	Applicazione di fissatore esterno della rotula (Incl. Riduzione di frattura), altro
78.09.30↔	Innesto osseo delle ossa pelviche, con peduncolo vascolare e anastomosi microvascolare	78.17.00↔	Applicazione di fissatore esterno della tibia e della fibula (Incl. Riduzione di frattura), NAS
78.09.31↔	Innesto osseo delle ossa pelviche, con peduncolo vascolare senza anastomosi microvascolare	78.17.10↔	Riduzione chiusa di frattura della tibia prossimale con fissatore esterno
78.09.32↔	Innesto osseo delle ossa pelviche, allogenico	78.17.11↔	Riduzione aperta di frattura semplice della tibia prossimale con fissatore esterno
78.09.33↔	Innesto osteocondrale delle ossa pelviche	78.17.12↔	Riduzione aperta di frattura pluriframmentaria della tibia prossimale con fissatore esterno
78.09.40↔	Innesto osseo di falangi dei piedi, con peduncolo vascolare e anastomosi microvascolare	78.17.13↔	Riduzione aperta di frattura semplice della diafisi tibiale con fissatore esterno
78.09.41↔	Innesto osseo di falangi dei piedi, con peduncolo vascolare senza anastomosi microvascolare	78.17.14↔	Riduzione aperta di frattura semplice della tibia distale con fissatore esterno
78.09.42↔	Innesto osteocondrale di falangi dei piedi	78.17.15↔	Riduzione chiusa di altra frattura della tibia con fissatore esterno
78.09.90↔	Innesto osseo di altre ossa specificate, escluse quelle facciali, con peduncolo vascolare e anastomosi microvascolare		
78.09.91↔	Innesto osseo di altre ossa specificate, escluse quelle facciali, con peduncolo vascolare senza anastomosi microvascolare		
78.09.92↔	Innesto osseo di altre ossa specificate, escluse quelle facciali, allogenico		
78.10↔	Applicazione di fissatore esterno in sede non specificata		
78.11.00↔	Applicazione di fissatore esterno della scapola, della clavicola, delle coste e dello sterno (Incl. Riduzione di frattura), NAS		
78.11.10↔	Riduzione chiusa di frattura della scapola e della clavicola con fissatore esterno		
78.11.11↔	Riduzione aperta di frattura semplice della scapola e della clavicola con fissatore esterno		

78.17.16↔	Riduzione aperta di frattura pluriframmentaria di altre parti della tibia con fissatore esterno	78.23.99↔	Accorciamento di radio e ulna, altro
78.17.20↔	Riduzione aperta di frattura semplice della fibula prossimale con fissatore esterno	78.24.00↔	Accorciamento di carpo e metacarpo, NAS
78.17.21↔	Riduzione aperta di frattura pluriframmentaria della fibula prossimale con fissatore esterno	78.24.10↔	Epifisiodesi temporanea di carpo e metacarpo
78.17.22↔	Riduzione aperta di frattura semplice della diafisi della fibula con fissatore esterno	78.24.11↔	Epifisiodesi permanente di carpo e metacarpo
78.17.23↔	Riduzione aperta di frattura pluriframmentaria della diafisi della fibula con fissatore esterno	78.24.12↔	Epifisiolisi terapeutica di carpo e metacarpo
78.17.24↔	Riduzione chiusa di frattura della fibula distale con fissatore esterno	78.24.99↔	Accorciamento di carpo e metacarpo, altro
78.17.25↔	Riduzione aperta di frattura semplice della fibula distale con fissatore esterno	78.25.00↔	Accorciamento del femore, NAS
78.17.26↔	Riduzione aperta di frattura pluriframmentaria della fibula distale con fissatore esterno	78.25.10↔	Epifisiodesi temporanea del collo femorale
78.17.27↔	Riduzione chiusa di altra frattura della fibula con fissatore esterno	78.25.11↔	Epifisiodesi permanente del collo femorale
78.17.99↔	Applicazione di fissatore esterno della tibia e della fibula (Incl. Riduzione di frattura), altro	78.25.12↔	Epifisiolisi terapeutica del collo femorale
78.18.00↔	Applicazione di fissatore esterno di tarso e metatarso (Incl. Riduzione di frattura), NAS	78.25.19↔	Altro accorciamento del collo femorale
78.18.10↔	Riduzione chiusa di frattura del calcagno con fissatore esterno	78.25.20↔	Epifisiodesi temporanea di altre parti del femore
78.18.11↔	Riduzione chiusa di frattura di altre ossa tarsali e metatarsali con fissatore esterno	78.25.21↔	Epifisiodesi permanente di altre parti del femore
78.18.12↔	Riduzione aperta di frattura semplice di altre ossa tarsali e metatarsali con fissatore esterno	78.25.22↔	Epifisiolisi terapeutica di altre parti del femore
78.18.13↔	Riduzione aperta di frattura del calcagno e del talo con fissatore esterno	78.25.99↔	Accorciamento del femore, altro
78.18.14↔	Riduzione aperta di frattura pluriframmentaria di altre ossa tarsali con fissatore esterno	78.27.00↔	Accorciamento di tibia e fibula, NAS
78.18.15↔	Riduzione aperta di frattura pluriframmentaria del metatarso con fissatore esterno	78.27.10↔	Epifisiodesi temporanea della tibia
78.18.99↔	Applicazione di fissatore esterno di tarso e metatarso (Incl. Riduzione di frattura), altro	78.27.11↔	Epifisiodesi permanente della tibia
78.19.00↔	Applicazione di fissatore esterno di altre ossa specificate, escluse quelle facciali (Incl. Riduzione di frattura), NAS	78.27.12↔	Epifisiolisi terapeutica della tibia
78.19.10↔	Riduzione chiusa di frattura di falangi delle mani con fissatore esterno	78.27.19↔	Altro accorciamento della tibia
78.19.11↔	Riduzione aperta di frattura di falangi delle mani con fissatore esterno	78.27.20↔	Epifisiodesi temporanea della fibula
78.19.20↔	Riduzione chiusa di frattura delle ossa pelviche con fissatore esterno	78.27.21↔	Epifisiodesi permanente della fibula
78.19.21↔	Riduzione aperta di frattura dell'acetabolo mediante fissazione / transfissazione con fissatore esterno	78.27.22↔	Epifisiolisi terapeutica della fibula
78.19.22↔	Riduzione aperta di frattura di altre parti delle ossa pelviche con fissatore esterno	78.27.29↔	Altro accorciamento della fibula
78.19.30↔	Riduzione chiusa di frattura di falangi dei piedi con fissatore esterno	78.27.99↔	Accorciamento di tibia e fibula, altro
78.19.31↔	Riduzione aperta di frattura di falangi dei piedi con fissatore esterno	78.28.00↔	Accorciamento di tarso e metatarso, NAS
78.19.90↔	Riduzione chiusa di frattura di altre ossa specificate con fissatore esterno	78.28.10↔	Epifisiodesi temporanea di tarso e metatarso
78.19.91↔	Riduzione aperta di frattura di altre ossa specificate con fissatore esterno	78.28.11↔	Epifisiodesi permanente di tarso e metatarso
78.19.99↔	Applicazione di fissatore esterno di altre ossa specificate, escluse quelle facciali (Incl. Riduzione di frattura), altro	78.28.12↔	Epifisiolisi terapeutica di tarso e metatarso
78.20↔	Accorciamento delle ossa degli arti in sede non specificata	78.28.20↔	Altro accorciamento del calcagno
78.21.00↔	Accorciamento di scapola e clavicola, NAS	78.28.21↔	Altro accorciamento di altre ossa tarsali
78.21.10↔	Epifisiodesi temporanea di scapola e clavicola	78.28.22↔	Altro accorciamento del metatarso
78.21.11↔	Epifisiodesi permanente di scapola e clavicola	78.28.99↔	Accorciamento di tarso e metatarso, altro
78.21.12↔	Epifisiolisi terapeutica di scapola e clavicola	78.29.00↔	Accorciamento di altre ossa specificate, escluse quelle facciali, NAS
78.21.99↔	Accorciamento di scapola e clavicola, altro	78.29.10↔	Epifisiodesi temporanea di falangi delle mani
78.22.00↔	Accorciamento dell'omero, NAS	78.29.11↔	Epifisiodesi permanente di falangi delle mani
78.22.10↔	Epifisiodesi temporanea dell'omero	78.29.12↔	Epifisiolisi terapeutica di falangi delle mani
78.22.11↔	Epifisiodesi permanente dell'omero	78.29.19↔	Altro accorciamento di falangi delle mani
78.22.12↔	Epifisiolisi terapeutica dell'omero	78.29.30↔	Epifisiodesi temporanea di ossa pelviche
78.22.99↔	Accorciamento dell'omero, altro	78.29.31↔	Epifisiodesi permanente di ossa pelviche
78.23.00↔	Accorciamento di radio e ulna, NAS	78.29.32↔	Epifisiolisi terapeutica di ossa pelviche
78.23.10↔	Epifisiodesi temporanea di radio e ulna	78.29.39↔	Altro accorciamento di ossa pelviche
78.23.11↔	Epifisiodesi permanente di radio e ulna	78.29.40↔	Epifisiodesi temporanea di falangi dei piedi
78.23.12↔	Epifisiolisi terapeutica di radio e ulna	78.29.41↔	Epifisiodesi permanente di falangi dei piedi
		78.29.42↔	Epifisiolisi terapeutica di falangi dei piedi
		78.29.49↔	Altro accorciamento di falangi dei piedi
		78.29.90↔	Epifisiodesi temporanea di altre ossa specificate, escluse quelle facciali
		78.29.91↔	Epifisiodesi permanente di altre ossa specificate, escluse quelle facciali
		78.29.92↔	Epifisiolisi terapeutica di altre ossa specificate, escluse quelle facciali
		78.29.99↔	Accorciamento di altre ossa specificate, escluse quelle facciali, altro
		78.30↔	Allungamento delle ossa degli arti in sede non specificata
		78.31↔	Allungamento di scapola e clavicola
		78.32↔	Allungamento dell'omero
		78.33↔	Allungamento di radio e ulna
		78.34↔	Allungamento di carpo e metacarpo
		78.35.00↔	Allungamento del femore, NAS
		78.35.10↔	Allungamento del collo femorale
		78.35.19↔	Allungamento di altre parti del femore
		78.35.99↔	Allungamento del femore, altro
		78.37↔	Allungamento di tibia e fibula
		78.38.00↔	Allungamento di tarso e metatarso, NAS
		78.38.10↔	Allungamento del calcagno
		78.38.19↔	Allungamento di altre ossa tarsali
		78.38.20↔	Allungamento del metatarso
		78.38.99↔	Allungamento di tarso e metatarso, altro

78.39.10↔	Allungamento di falangi delle mani	78.49.41↔	Ricostruzione complessa della colonna vertebrale (es. per scoliosi), mediante epifisiodesi per equilibrare la crescita con staffe di lega a memoria di forma [Shape Memory Alloy (SMA)-Staples], 2 staffe
78.39.20↔	Allungamento di ossa pelviche	78.49.42↔	Ricostruzione complessa della colonna vertebrale (es. per scoliosi), mediante epifisiodesi per equilibrare la crescita con staffe di lega a memoria di forma [Shape Memory Alloy (SMA)-Staples], 3 staffe
78.39.30↔	Allungamento di falangi dei piedi	78.49.43↔	Ricostruzione complessa della colonna vertebrale (es. per scoliosi), mediante epifisiodesi per equilibrare la crescita con staffe di lega a memoria di forma [Shape Memory Alloy (SMA)-Staples], 4 staffe
78.39.99↔	Allungamento di altre ossa specificate, escluse quelle facciali, altro	78.49.44↔	Ricostruzione complessa della colonna vertebrale (es. per scoliosi), mediante epifisiodesi per equilibrare la crescita con staffe di lega a memoria di forma [Shape Memory Alloy (SMA)-Staples], 5 staffe
78.40↔	Altri interventi di riparazione o plastica su osso in sede non specificata	78.49.45↔	Ricostruzione complessa della colonna vertebrale (es. per scoliosi), mediante epifisiodesi per equilibrare la crescita con staffe di lega a memoria di forma [Shape Memory Alloy (SMA)-Staples], 6 staffe
78.41.00↔	Altri interventi di riparazione o plastica su scapola, clavicola, coste e sterno, NAS	78.49.46↔	Ricostruzione complessa della colonna vertebrale (es. per scoliosi), mediante epifisiodesi per equilibrare la crescita con staffe di lega a memoria di forma [Shape Memory Alloy (SMA)-Staples], 7 staffe
78.41.10↔	Altri interventi di riparazione o plastica su scapola e clavicola	78.49.47↔	Ricostruzione complessa della colonna vertebrale (es. per scoliosi), mediante epifisiodesi per equilibrare la crescita con staffe di lega a memoria di forma [Shape Memory Alloy (SMA)-Staples], 8 staffe
78.41.20↔	Altri interventi di riparazione o plastica su coste e sterno	78.49.48↔	Ricostruzione complessa della colonna vertebrale (es. per scoliosi), mediante epifisiodesi per equilibrare la crescita con staffe di lega a memoria di forma [Shape Memory Alloy (SMA)-Staples], 9 staffe
78.41.30↔	Altri interventi di riparazione o plastica su scapola, clavicola, coste e sterno, Impianto di protesi verticali espandibili in titanio (VEPTR)	78.49.4a↔	Ricostruzione complessa della colonna vertebrale (es. per scoliosi), mediante epifisiodesi per equilibrare la crescita con staffe di lega a memoria di forma [Shape Memory Alloy (SMA)-Staples], 10 staffe
78.41.99↔	Altri interventi di riparazione o plastica su scapola, clavicola, coste e sterno, altro	78.49.4b↔	Ricostruzione complessa della colonna vertebrale (es. per scoliosi), mediante epifisiodesi per equilibrare la crescita con staffe di lega a memoria di forma [Shape Memory Alloy (SMA)-Staples], 11 staffe
78.42↔	Altri interventi di riparazione o plastica sull'omero	78.49.4c↔	Ricostruzione complessa della colonna vertebrale (es. per scoliosi), mediante epifisiodesi per equilibrare la crescita con staffe di lega a memoria di forma [Shape Memory Alloy (SMA)-Staples], 12 staffe
78.43↔	Altri interventi di riparazione o plastica su radio e ulna	78.49.4d↔	Ricostruzione complessa della colonna vertebrale (es. per scoliosi), mediante epifisiodesi per equilibrare la crescita con staffe di lega a memoria di forma [Shape Memory Alloy (SMA)-Staples], 13 e più staffe
78.44↔	Altri interventi di riparazione o plastica su carpo e metacarpo	78.49.4e↔	Ricostruzione complessa della colonna vertebrale (es. per scoliosi) mediante epifisiodesi dorso-ventrale
78.45↔	Altri interventi di riparazione o plastica sul femore	78.49.4f↔	Ricostruzione complessa della colonna vertebrale (es. per scoliosi) mediante epifisiodesi monolaterale con fusione vertebrale dorsale
78.47.00↔	Altri interventi di riparazione o plastica su tibia e fibula, NAS	78.49.4g↔	Ricostruzione complessa della colonna vertebrale (es. per scoliosi) mediante epifisiodesi bilaterale con fusione vertebrale dorsale
78.47.10↔	Altri interventi di riparazione o plastica sulla tibia	78.49.50↔	Spondilodesi correttiva (es. per scoliosi) con strumentazione anteriore o posteriore, NAS
78.47.20↔	Altri interventi di riparazione o plastica sulla fibula	78.49.51↔	Spondilodesi correttiva (es. per scoliosi) con strumentazione posteriore, senza stabilità primaria, da 3 a 6 segmenti
78.47.99↔	Altri interventi di riparazione o plastica su tibia e fibula, altro	78.49.52↔	Spondilodesi correttiva (es. per scoliosi) con strumentazione posteriore, senza stabilità primaria, da 7 a 10 segmenti
78.48↔	Altri interventi di riparazione o plastica su tarso e metatarso	78.49.53↔	Spondilodesi correttiva (es. per scoliosi) con strumentazione posteriore, senza stabilità primaria, 11 e più segmenti
78.49.00↔	Altri interventi di riparazione o plastica su altre ossa specificate, escluse quelle facciali, NAS	78.49.54↔	Spondilodesi correttiva (es. per scoliosi) con strumentazione posteriore, con stabilità primaria, da 3 a 6 segmenti
78.49.10↔	Altri interventi di riparazione o plastica su altre ossa specificate, NAS	78.49.55↔	Spondilodesi correttiva (es. per scoliosi) con strumentazione posteriore, con stabilità primaria, da 7 a 10 segmenti
78.49.11↔	Altri interventi di riparazione o plastica su falangi delle mani	78.49.56↔	Spondilodesi correttiva (es. per scoliosi) con strumentazione posteriore, con stabilità primaria, 11 e più segmenti
78.49.12↔	Altri interventi di riparazione o plastica sulle ossa pelviche	78.49.57↔	Spondilodesi correttiva (es. per scoliosi) con strumentazione anteriore, senza stabilità primaria, da 3 a 6 segmenti
78.49.13↔	Altri interventi di riparazione o plastica su falangi dei piedi	78.49.58↔	Spondilodesi correttiva (es. per scoliosi) con strumentazione anteriore, senza stabilità primaria, da 7 a 10 segmenti
78.49.19↔	Altri interventi di riparazione o plastica su altre ossa specificate, altro		
78.49.21↔	Sostituzione di vertebre con impianto (es. per cifosi): 1 vertebra		
78.49.22↔	Sostituzione di vertebre con impianto (es. per cifosi): 2 vertebre		
78.49.23↔	Sostituzione di vertebre con impianto (es. per cifosi): 3 vertebre		
78.49.24↔	Sostituzione di vertebre con impianto (es. per cifosi): 4 vertebre		
78.49.25↔	Sostituzione di vertebre con impianto (es. per cifosi): 5 o più vertebre		
78.49.26↔	Sostituzione di vertebre con altro materiale (es. per cifosi), 1 vertebra		
78.49.27↔	Sostituzione di vertebre con altro materiale (es. per cifosi), 2 vertebre		
78.49.28↔	Sostituzione di vertebre con altro materiale (es. per cifosi), 3 vertebre		
78.49.29↔	Sostituzione di vertebre (es. per cifosi), altro		
78.49.2a↔	Sostituzione di vertebre con altro materiale (es. per cifosi), 4 o più vertebre		
78.49.31↔	Ricostruzione complessa della colonna vertebrale (es. per cifosi) con innesto anteriore di sostegno		
78.49.32↔	Ricostruzione complessa della colonna vertebrale (es. per cifosi) mediante cifosectomia (es. secondo Lindseth-Selzer)		
78.49.33↔	Ricostruzione complessa della colonna vertebrale (es. per cifosi) mediante correzione dorsale senza release ventrale		
78.49.34↔	Ricostruzione complessa della colonna vertebrale (es. per cifosi) mediante correzione dorsale con release ventrale		
78.49.35↔	Ricostruzione complessa della colonna vertebrale (es. per cifosi) mediante correzione dorso-ventrale		
78.49.36↔	Columnotomia e spondilodesi lordosizzante plurisegmentaria dorsale (DLS) secondo Zielke (es. per cifosi)		
78.49.37↔	Columnotomia e osteotomia transpeduncolare di sottrazione (es. secondo Thomasen o Hsu-Yau-Leong) (es. per cifosi)		
78.49.38↔	Columnotomia e spondilodesi lordosizzante monosegmentaria cervico-toracica (es. secondo Mason, Urist o Simmons) (es. per cifosi)		
78.49.40↔	Ricostruzione complessa della colonna vertebrale (es. per scoliosi), mediante epifisiodesi per equilibrare la crescita con staffe di lega a memoria di forma [Shape Memory Alloy (SMA)-Staples], 1 staffa		

78.49.59↔	Spondilodiosi correttiva (es. per scoliosi) con strumentazione anteriore o posteriore, altro	78.55.00↔	Fissazione interna del femore senza riduzione di frattura, NAS
78.49.5a↔	Spondilodiosi correttiva (es. per scoliosi) con strumentazione anteriore, senza stabilità primaria, 11 e più segmenti	78.55.10↔	Revisione senza sostituzione di materiale di osteosintesi del femore
78.49.5b↔	Spondilodiosi correttiva (es. per scoliosi) con strumentazione anteriore, con stabilità primaria, da 3 a 6 segmenti	78.55.99↔	Fissazione interna del femore senza riduzione di frattura, altro
78.49.5c↔	Spondilodiosi correttiva (es. per scoliosi) con strumentazione anteriore, con stabilità primaria, da 7 a 10 segmenti	78.56.00↔	Fissazione interna della rotula senza riduzione di frattura, NAS
78.49.5d↔	Spondilodiosi correttiva (es. per scoliosi) con strumentazione anteriore, con stabilità primaria, 11 e più segmenti	78.56.10↔	Revisione senza sostituzione di materiale di osteosintesi della rotula
78.49.61↔	Spondilodiosi correttiva (es. per scoliosi) con strumentazione combinata anteriore e posteriore, senza stabilità primaria, da 3 a 6 segmenti	78.56.99↔	Fissazione interna della rotula senza riduzione di frattura, altro
78.49.62↔	Spondilodiosi correttiva (es. per scoliosi) con strumentazione combinata anteriore e posteriore, senza stabilità primaria, da 7 a 10 segmenti	78.57.00↔	Fissazione interna di tibia e fibula senza riduzione di frattura, NAS
78.49.63↔	Spondilodiosi correttiva (es. per scoliosi) con strumentazione combinata anteriore e posteriore, senza stabilità primaria, 11 e più segmenti	78.57.10↔	Revisione senza sostituzione di materiale di osteosintesi della tibia
78.49.64↔	Spondilodiosi correttiva (es. per scoliosi) con strumentazione combinata anteriore e posteriore, con stabilità primaria, da 3 a 6 segmenti	78.57.20↔	Revisione senza sostituzione di materiale di osteosintesi della fibula
78.49.65↔	Spondilodiosi correttiva (es. per scoliosi) con strumentazione combinata anteriore e posteriore, con stabilità primaria, da 7 a 10 segmenti	78.57.99↔	Fissazione interna di tibia e fibula senza riduzione di frattura, altro
78.49.66↔	Spondilodiosi correttiva (es. per scoliosi) con strumentazione combinata anteriore e posteriore, con stabilità primaria, 11 e più segmenti	78.58.00↔	Fissazione interna di tarso e metatarso senza riduzione di frattura, NAS
78.49.69↔	Spondilodiosi correttiva (es. per scoliosi) con strumentazione combinata anteriore e posteriore, altro	78.58.10↔	Revisione senza sostituzione di materiale di osteosintesi di tarso e metatarso
78.49.71↔	Ricostruzione complessa della colonna vertebrale (es. per scoliosi) con strumentazione sottocutanea di Harrington (nel bambino)	78.58.99↔	Fissazione interna di tarso e metatarso senza riduzione di frattura, altro
78.49.72↔	Ricostruzione complessa della colonna vertebrale (es. per scoliosi) mediante impianto di barre dinamiche	78.59.00↔	Fissazione interna di altre ossa specificate, senza riduzione di frattura, escluse quelle facciali, NAS
78.49.79↔	Ricostruzione complessa della colonna vertebrale, altro	78.59.10↔	Revisione senza sostituzione di materiale di osteosintesi di falangi delle mani
78.50.31↔	Osteosintesi con viti della colonna vertebrale	78.59.20↔	Revisione senza sostituzione di materiale di osteosintesi della colonna vertebrale
78.50.32↔	Osteosintesi della colonna vertebrale mediante cerchiaggio con filo	78.59.30↔	Revisione senza sostituzione di materiale di osteosintesi delle ossa pelviche
78.50.33↔	Osteosintesi della colonna vertebrale mediante sistema con staffe	78.59.40↔	Revisione senza sostituzione di materiale di osteosintesi di falangi dei piedi
78.50.34↔	Osteosintesi della colonna vertebrale con placche a uncino	78.59.90↔	Revisione senza sostituzione di materiale di osteosintesi di altre ossa specificate, escluse quelle facciali
78.50.35↔	Osteosintesi della colonna vertebrale mediante sistema a viti e barre	78.59.99↔	Fissazione interna di altre ossa specificate, senza riduzione di frattura, escluse quelle facciali, altro
78.50.36↔	Osteosintesi della colonna vertebrale mediante sistema a viti e placca anteriore	78.60.05↔	Rimozione di dispositivo impiantato, in sede non specificata, Rimozione di sostituto osseo (parziale)
78.50.37↔	Osteosintesi della colonna vertebrale mediante sistema a viti e placca posteriore	78.60.08↔	Rimozione di sistema interno di allungamento o trasporto osseo (motorizzato / non motorizzato), in sede non specificata
78.50.39↔	Procedura di osteosintesi della colonna vertebrale, altro	78.61.01↔	Rimozione di dispositivo impiantato da scapola e clavicola: filo, filo endomidollare, vite, cerchiaggio dinamico, placca, placca a stabilità angolare, fissatore esterno, staffe di Blount
78.51.00↔	Fissazione interna di scapola, della clavicola, delle coste e dello sterno senza riduzione di frattura, NAS	78.61.05↔	Rimozione di dispositivo impiantato da scapola, clavicola, coste e sterno, Rimozione di sostituto osseo (parziale) da scapola, clavicola, coste e sterno
78.51.10↔	Revisione senza sostituzione di materiale di osteosintesi di scapola, clavicola, coste e sterno	78.61.08↔	Rimozione di dispositivo impiantato da scapola e clavicola: altro materiale di osteosintesi
78.51.99↔	Fissazione interna di scapola, della clavicola, delle coste e dello sterno senza riduzione di frattura, altro	78.61.11↔	Rimozione di dispositivo impiantato da coste e sterno
78.52.00↔	Fissazione interna dell'omero senza riduzione di frattura, NAS	78.62.01↔	Rimozione di dispositivo impiantato dall'omero: filo (endomidollare), vite, cerchiaggio dinamico, placca (con stabilità angolare), placca angolata / condilare, chiodo endomidollare, chiodo di bloccaggio, chiodo di trasfissione, fissatore esterno, fissatore circolare, staffe (di Blount)
78.52.10↔	Revisione senza sostituzione di materiale di osteosintesi dell'omero	78.62.02↔	Rimozione di dispositivo impiantato dall'omero: vite di compressione dinamica, chiodo endomidollare con componente articolare
78.52.99↔	Fissazione interna dell'omero senza riduzione di frattura, altro	78.62.05↔	Rimozione di dispositivo impiantato dall'omero, Rimozione di sostituto osseo (parziale) dall'omero
78.53.00↔	Fissazione interna del radio e dell'ulna senza riduzione di frattura, NAS	78.62.08↔	Rimozione di dispositivo impiantato dall'omero, altro materiale di osteosintesi
78.53.10↔	Revisione senza sostituzione di materiale di osteosintesi del radio	78.63.01↔	Rimozione di dispositivo impiantato da radio e ulna: filo (endomidollare), vite, cerchiaggio dinamico, placca (con stabilità angolare), placca angolata / condilare, chiodo endomidollare, chiodo di bloccaggio, chiodo di trasfissione, fissatore esterno, fissatore circolare, staffe (di Blount)
78.53.20↔	Revisione senza sostituzione di materiale di osteosintesi dell'ulna	78.63.05↔	Rimozione di dispositivo impiantato da radio e ulna, Rimozione di sostituto osseo (parziale) da radio e ulna
78.53.99↔	Fissazione interna del radio e dell'ulna senza riduzione di frattura, altro	78.63.08↔	Rimozione di dispositivo impiantato da radio e ulna (prossimale / corpo / distale): altro materiale di osteosintesi
78.54.00↔	Fissazione interna di carpo e metacarpo senza riduzione di frattura, NAS	78.64.01↔	Rimozione di dispositivo impiantato da carpo e metacarpo: filo (endomidollare), vite, cerchiaggio dinamico, placca (con stabilità angolare), fissatore esterno, fissatore circolare, staffe (di Blount)
78.54.10↔	Revisione senza sostituzione di materiale di osteosintesi di carpo e metacarpo		
78.54.99↔	Fissazione interna di carpo e metacarpo senza riduzione di frattura, altro		

- 78.64.05↔ Rimozione di dispositivo impiantato da carpo e metacarpo, Rimozione di sostituto osseo (parziale) da carpo e metacarpo
- 78.64.08↔ Rimozione di dispositivo impiantato da carpo e metacarpo: altro materiale di osteosintesi
- 78.65.01↔ Rimozione di dispositivo impiantato dal femore: filo, filo endomidollare, vite, cerchiaggio dinamico, placca (con stabilità angolare), placca angolata / condilare, vite di compressione dinamica, chiodo endomidollare, fissatore esterno, staffe (di Blount)
- 78.65.02↔ Rimozione di dispositivo impiantato dal femore (collo femorale / prossimale / distale, eccetto corpo): chiodo endomidollare con componente articolare, chiodo di bloccaggio, chiodo di trasfissione
- 78.65.03↔ Rimozione di dispositivo impiantato dal femore (corpo): chiodo endomidollare con componente articolare
- 78.65.04↔ Rimozione di dispositivo impiantato dal femore (prossimale / corpo / distale, eccetto collo femorale): fissatore circolare
- 78.65.05↔ Rimozione di dispositivo impiantato dal femore, Rimozione di sostituto osseo (parziale) dal femore
- 78.65.08↔ Rimozione di dispositivo impiantato dal femore, altro materiale di osteosintesi
- 78.66.01↔ Rimozione di dispositivo impiantato dalla rotula: filo (endomidollare), vite, cerchiaggio dinamico, fissatore esterno, staffe (di Blount)
- 78.66.05↔ Rimozione di dispositivo impiantato dalla rotula, Rimozione di sostituto osseo (parziale) dalla rotula
- 78.66.08↔ Rimozione di dispositivo impiantato dalla rotula: altro materiale di osteosintesi
- 78.67.01↔ Rimozione di dispositivo impiantato da tibia e fibula: filo (endomidollare), vite, cerchiaggio dinamico, fissatore esterno, fissatore circolare, staffe (di Blount)
- 78.67.05↔ Rimozione di dispositivo impiantato da tibia e fibula, Rimozione di sostituto osseo (parziale) da tibia e fibula
- 78.67.11↔ Rimozione di dispositivo impiantato dalla tibia: placca (con stabilità angolare), placca angolata / condilare
- 78.67.12↔ Rimozione di dispositivo impiantato dalla tibia: chiodo endomidollare, chiodo di bloccaggio, chiodo di trasfissione
- 78.67.13↔ Rimozione di dispositivo impiantato dalla tibia: vite di compressione dinamica
- 78.67.21↔ Rimozione di dispositivo impiantato dalla fibula: placca (con stabilità angolare)
- 78.67.22↔ Rimozione di dispositivo impiantato dalla fibula: chiodo endomidollare, chiodo di bloccaggio, chiodo di trasfissione
- 78.67.28↔ Rimozione di dispositivo impiantato da tibia e fibula: altro materiale di osteosintesi
- 78.68.01↔ Rimozione di dispositivo impiantato da tarso e metatarso: filo (endomidollare), vite, cerchiaggio dinamico, placca (con stabilità angolare), fissatore esterno, fissatore circolare, staffe (di Blount)
- 78.68.05↔ Rimozione di dispositivo impiantato da tarso e metatarso, Rimozione di sostituto osseo (parziale) da talo e calcagno
- 78.68.06↔ Rimozione di dispositivo impiantato da tarso e metatarso, Rimozione di sostituto osseo (parziale) da altre ossa tarsali e metatarsali
- 78.68.08↔ Rimozione di dispositivo impiantato da tarso e metatarso: altro materiale di osteosintesi
- 78.69.11↔ Rimozione di dispositivo impiantato dalle falangi della mano: filo (endomidollare), vite, cerchiaggio dinamico, placca (con stabilità angolare), fissatore esterno, staffe (di Blount)
- 78.69.15↔ Rimozione di dispositivo impiantato da altre ossa specificate, escluse quelle facciali, Rimozione di sostituto osseo (parziale) da falangi delle mani
- 78.69.18↔ Rimozione di dispositivo impiantato dalle falangi della mano: altro materiale di osteosintesi
- 78.69.21↔ Rimozione di dispositivo impiantato dalle ossa pelviche: filo, vite, cerchiaggio dinamico, fissatore esterno, fissatore circolare, staffe (di Blount)
- 78.69.22↔ Rimozione di dispositivo impiantato dalle ossa pelviche: placca (con stabilità angolare)
- 78.69.25↔ Rimozione di dispositivo impiantato da altre ossa specificate, escluse quelle facciali, Rimozione di sostituto osseo (parziale) dalle ossa pelviche
- 78.69.28↔ Rimozione di dispositivo impiantato dalle ossa pelviche: altro materiale di osteosintesi
- 78.69.31↔ Rimozione di dispositivo impiantato da talo e calcagno: filo (endomidollare), vite, cerchiaggio dinamico, placca (con stabilità angolare), fissatore esterno, fissatore circolare, staffe (di Blount)
- 78.69.38↔ Rimozione di dispositivo impiantato da talo e calcagno: altro materiale di osteosintesi
- 78.69.41↔ Rimozione di dispositivo impiantato dalle falangi del piede: filo (endomidollare), vite, cerchiaggio dinamico, placca (con stabilità angolare), fissatore esterno, staffe (di Blount)
- 78.69.45↔ Rimozione di dispositivo impiantato da altre ossa specificate, escluse quelle facciali, Rimozione di sostituto osseo (parziale) da falangi dei piedi
- 78.69.48↔ Rimozione di dispositivo impiantato dalle falangi del piede: altro materiale di osteosintesi
- 78.69.51↔ Rimozione di dispositivo impiantato da altre ossa specificate: filo, cerchiaggio dinamico, staffe di Blount
- 78.69.52↔ Rimozione di dispositivo impiantato da altre ossa specificate: vite, placca (con stabilità angolare), vite di compressione dinamica, filo endomidollare, chiodo endomidollare, chiodo endomidollare con componente articolare, chiodo di bloccaggio, chiodo di trasfissione, fissatore esterno
- 78.69.53↔ Rimozione di dispositivo impiantato da altre ossa specificate: placca angolata / condilare
- 78.69.55↔ Rimozione di dispositivo impiantato da altre ossa specificate, escluse quelle facciali, Rimozione di sostituto osseo (parziale) da altre ossa specificate
- 78.69.58↔ Rimozione di dispositivo impiantato da altre ossa specificate: altro materiale di osteosintesi
- 78.69.61↔ Rimozione di materiale di osteosintesi dalla colonna vertebrale
- 78.69.65↔ Rimozione di dispositivo impiantato da altre ossa specificate, escluse quelle facciali, Rimozione di sostituto osseo (parziale) dalla colonna vertebrale
- 78.69.71↔ Rimozione artroscopica di materiale di osteosintesi
- 78.90↔ Inserzione di stimolatore di crescita ossea, sede non specificata
- 78.91↔ Inserzione di stimolatore di crescita ossea su clavicola, coste e sterno
- 78.92↔ Inserzione di stimolatore di crescita ossea sull'omero
- 78.93↔ Inserzione di stimolatore di crescita ossea su radio e ulna
- 78.94↔ Inserzione di stimolatore di crescita ossea su carpo e metacarpo
- 78.95↔ Inserzione di stimolatore di crescita ossea sul femore
- 78.96↔ Inserzione di stimolatore di crescita ossea sulla rotula
- 78.97↔ Inserzione di stimolatore di crescita ossea sulla tibia e fibula
- 78.98↔ Inserzione di stimolatore di crescita sul tarso e metatarso
- 78.99↔ Inserzione di stimolatore di crescita ossea su altre ossa specificate, escluse quelle facciali
- 79.10↔ Riduzione chiusa di frattura con fissazione interna, sede non specificata
- 79.11.00↔ Riduzione chiusa di frattura dell'omero, con fissazione interna, NAS
- 79.11.10↔ Riduzione chiusa di frattura dell'omero prossimale, con fissazione interna con chiodo endomidollare / di bloccaggio o con placca angolata / condilare
- 79.11.11↔ Riduzione chiusa di frattura dell'omero prossimale mediante fissazione interna con tecnica mini-invasiva con palloncino
- 79.11.19↔ Riduzione chiusa di frattura dell'omero prossimale, con altra fissazione interna (es. con vite, filo, cerchiaggio dinamico, placca a stabilità angolare)
- 79.11.20↔ Riduzione chiusa di altra frattura dell'omero, con fissazione interna con chiodo endomidollare / di bloccaggio o con placca angolata / condilare
- 79.11.21↔ Riduzione chiusa di altra frattura dell'omero mediante fissazione interna con tecnica mini-invasiva con palloncino
- 79.11.29↔ Riduzione chiusa di altra frattura dell'omero, con altra fissazione interna (es. con vite, filo, cerchiaggio dinamico, placca a stabilità angolare)
- 79.11.99↔ Riduzione chiusa di frattura dell'omero, con fissazione interna, altro
- 79.12.00↔ Riduzione chiusa di frattura di radio e ulna, con fissazione interna, NAS
- 79.12.10↔ Riduzione chiusa di frattura del radio distale, con fissazione interna con filo o cerchiaggio dinamico
- 79.12.11↔ Riduzione chiusa di frattura del radio distale, con fissazione interna con filo endomidollare

79.12.12↔	Riduzione chiusa di frattura del radio distale, con fissazione interna con chiodo endomidollare	79.16.99↔	Riduzione chiusa di frattura della tibia e della fibula, con fissazione interna, altro
79.12.13↔	Riduzione chiusa di frattura del radio distale mediante fissazione interna con tecnica mini-invasiva con palloncino	79.17.00↔	Riduzione chiusa di frattura del tarso e metatarso, con fissazione interna, NAS
79.12.19↔	Riduzione chiusa di frattura del radio distale, con altra fissazione interna (es. vite, placca)	79.17.10↔	Riduzione chiusa di frattura del calcagno, con fissazione interna con placca a stabilità angolare
79.12.20↔	Riduzione chiusa di altra frattura del radio con filo o cerchiaggio dinamico	79.17.11↔	Riduzione chiusa di frattura del calcagno mediante fissazione interna con tecnica mini-invasiva con palloncino
79.12.21↔	Riduzione chiusa di altra frattura del radio, con fissazione interna con filo endomidollare	79.17.19↔	Riduzione chiusa di frattura del calcagno, con altra fissazione interna (es. vite, placca, filo)
79.12.22↔	Riduzione chiusa di altra frattura del radio, con fissazione interna con chiodo endomidollare	79.17.29↔	Riduzione chiusa di altre ossa tarsali e metatarsali, con fissazione interna (es. vite, placca (con stabilità angolare), filo)
79.12.23↔	Riduzione chiusa di altra frattura del radio mediante fissazione interna con tecnica mini-invasiva con palloncino	79.17.99↔	Riduzione chiusa di frattura del tarso e metatarso, con fissazione interna, altro
79.12.29↔	Riduzione chiusa di altra frattura del radio, con altra fissazione interna (es. vite, placca)	79.18↔	Riduzione chiusa di frattura delle falangi del piede, con fissazione interna
79.12.30↔	Riduzione chiusa di frattura dell'ulna, con fissazione interna con filo o cerchiaggio dinamico	79.19.00↔	Riduzione chiusa di frattura di altre ossa specificate, escluse quelle facciali, con fissazione interna, NAS
79.12.31↔	Riduzione chiusa di frattura dell'ulna, con fissazione interna con filo endomidollare	79.19.10↔	Riduzione chiusa di frattura di clavicola e scapola, con fissazione interna
79.12.32↔	Riduzione chiusa di frattura dell'ulna, con fissazione interna con chiodo endomidollare	79.19.11↔	Riduzione chiusa di frattura delle coste, con fissazione interna
79.12.39↔	Riduzione chiusa di frattura dell'ulna, con altra fissazione interna (es. vite, placca)	79.19.12↔	Riduzione chiusa di frattura dello sterno, con fissazione interna
79.12.99↔	Riduzione chiusa di frattura di radio e ulna, con fissazione interna, altro	79.19.20↔	Riduzione chiusa di frattura delle ossa pelviche, con fissazione interna
79.13.00↔	Riduzione chiusa di frattura di carpo e metacarpo, con fissazione interna, NAS	79.19.30↔	Riduzione chiusa di frattura della rotula, con fissazione interna
79.13.10↔	Riduzione chiusa di frattura di carpo e metacarpo, con fissazione interna con placca a stabilità angolare	79.19.99↔	Riduzione chiusa di frattura di altre ossa specificate, escluse quelle facciali, con fissazione interna, altro
79.13.19↔	Riduzione chiusa di frattura di carpo e metacarpo, con altra fissazione interna (es. vite, placca, filo)	79.20↔	Riduzione aperta di frattura senza fissazione interna in sede non specificata
79.13.99↔	Riduzione chiusa di frattura di carpo e metacarpo, con fissazione interna, altro	79.21.00↔	Riduzione aperta di frattura dell'omero senza fissazione interna, NAS
79.14.00↔	Riduzione chiusa di frattura di falangi delle mani, con fissazione interna, NAS	79.21.10↔	Riduzione aperta di frattura dell'omero prossimale, senza fissazione interna
79.14.10↔	Riduzione chiusa di frattura di falangi delle mani, con fissazione interna con placca a stabilità angolare	79.21.11↔	Riduzione aperta di frattura della diafisi dell'omero, senza fissazione interna
79.14.19↔	Riduzione chiusa di frattura di falangi delle mani, con altra fissazione interna (es. vite, placca, filo)	79.21.12↔	Riduzione aperta di frattura dell'omero distale, senza fissazione interna
79.14.99↔	Riduzione chiusa di frattura di falangi delle mani, con fissazione interna, altro	79.21.99↔	Riduzione aperta di frattura dell'omero senza fissazione interna, altro
79.15.00↔	Riduzione chiusa di frattura del femore, con fissazione interna, NAS	79.22.00↔	Riduzione aperta di frattura del radio e dell'ulna, senza fissazione interna, NAS
79.15.10↔	Riduzione chiusa di frattura del femore distale, con fissazione interna	79.22.10↔	Riduzione aperta di frattura del radio distale, senza fissazione interna
79.15.20↔	Riduzione chiusa di altra frattura del femore, con fissazione interna	79.22.19↔	Riduzione aperta di altra frattura del radio, senza fissazione interna
79.15.99↔	Riduzione chiusa di frattura del femore, con fissazione interna, altro	79.22.20↔	Riduzione aperta di frattura dell'ulna, senza fissazione interna
79.16.00↔	Riduzione chiusa di frattura della tibia e della fibula, con fissazione interna, NAS	79.22.99↔	Riduzione aperta di frattura del radio e dell'ulna, senza fissazione interna, altro
79.16.10↔	Riduzione chiusa di frattura della tibia prossimale, con fissazione interna con chiodo endomidollare	79.23↔	Riduzione aperta di frattura del carpo e metacarpo senza fissazione interna
79.16.11↔	Riduzione chiusa di frattura della tibia prossimale mediante fissazione interna con tecnica mini-invasiva con palloncino	79.24↔	Riduzione aperta di frattura delle falangi della mano, senza fissazione interna
79.16.29↔	Riduzione chiusa di frattura della tibia distale, con altra fissazione interna (es. vite, placca, filo)	79.25↔	Riduzione aperta di frattura del femore, senza fissazione interna
79.16.30↔	Riduzione chiusa di altra frattura della tibia, con fissazione interna con chiodo endomidollare	79.26.00↔	Riduzione aperta di frattura della tibia e della fibula, senza fissazione interna, NAS
79.16.31↔	Riduzione chiusa di altra frattura della tibia mediante fissazione interna con tecnica mini-invasiva con palloncino	79.26.10↔	Riduzione aperta di frattura della tibia prossimale, senza fissazione interna
79.16.39↔	Riduzione chiusa di altra frattura della tibia, con altra fissazione interna (es. vite, placca, filo)	79.26.11↔	Riduzione aperta di frattura della diafisi della tibia, senza fissazione interna
79.16.40↔	Riduzione chiusa di frattura della fibula distale, con fissazione interna con chiodo endomidollare	79.26.12↔	Riduzione aperta di frattura della tibia distale, senza fissazione interna
79.16.49↔	Riduzione chiusa di frattura della fibula distale, con altra fissazione interna (es. vite, placca, filo)	79.26.20↔	Riduzione aperta di frattura della fibula prossimale, senza fissazione interna
79.16.50↔	Riduzione chiusa di altra frattura della fibula, con fissazione interna con chiodo endomidollare	79.26.21↔	Riduzione aperta di frattura della diafisi della fibula, senza fissazione interna
79.16.59↔	Riduzione chiusa di altra frattura della fibula, con altra fissazione interna (es. vite, placca, filo)	79.26.22↔	Riduzione aperta di frattura della fibula distale, senza fissazione interna
		79.26.99↔	Riduzione aperta di frattura della tibia e della fibula, senza fissazione interna, altro
		79.27.00↔	Riduzione aperta di frattura del tarso e metatarso, senza fissazione interna, NAS
		79.27.10↔	Riduzione aperta di frattura di talo e calcagno, senza fissazione interna

79.27.11↔	Riduzione aperta di frattura semplice di altre ossa tarsali e metatarsali, senza fissazione interna	79.36.10↔	Riduzione aperta di frattura semplice della tibia prossimale, con fissazione interna con staffe (di Blount) o chiodo endomidollare
79.27.12↔	Riduzione aperta di frattura pluriframmentaria di altre ossa tarsali e metatarsali, senza fissazione interna	79.36.11↔	Riduzione aperta di frattura semplice della tibia prossimale, con fissazione interna con vite
79.27.99↔	Riduzione aperta di frattura del tarso e metatarso, senza fissazione interna, altro	79.36.12↔	Riduzione aperta di frattura semplice della tibia prossimale, con altra fissazione interna
79.28↔	Riduzione aperta di frattura delle falangi del piede, senza fissazione interna	79.36.13↔	Riduzione aperta di frattura pluriframmentaria della tibia prossimale, con fissazione interna con staffe (di Blount)
79.29.00↔	Riduzione aperta di frattura di altre ossa specificate, escluse quelle facciali, senza fissazione interna, NAS	79.36.14↔	Riduzione aperta di frattura pluriframmentaria della tibia prossimale, con altra fissazione interna
79.29.10↔	Riduzione aperta di frattura semplice di clavicola e scapola, senza fissazione interna	79.36.20↔	Riduzione aperta di frattura semplice del corpo della tibia, con fissazione interna
79.29.11↔	Riduzione aperta di frattura pluriframmentaria di clavicola e scapola, senza fissazione interna	79.36.30↔	Riduzione aperta di frattura semplice della tibia distale, con fissazione interna con chiodo endomidollare o placca a stabilità angolare
79.29.20↔	Riduzione aperta di frattura delle ossa pelviche, senza fissazione interna	79.36.31↔	Riduzione aperta di frattura semplice della tibia distale, con fissazione interna con altra placca
79.29.30↔	Riduzione aperta di frattura della rotula, senza fissazione interna	79.36.32↔	Riduzione aperta di frattura semplice della tibia distale, con altra fissazione interna
79.29.99↔	Riduzione aperta di frattura di altre ossa specificate, escluse quelle facciali, senza fissazione interna, altro	79.36.40↔	Riduzione aperta di frattura pluriframmentaria di altre parti della tibia, con fissazione interna
79.30↔	Riduzione aperta di frattura con fissazione interna in sede non specificata	79.36.50↔	Riduzione aperta di frattura semplice della fibula prossimale, con fissazione interna
79.31.00↔	Riduzione aperta di frattura dell'omero con fissazione interna, NAS	79.36.51↔	Riduzione aperta di frattura pluriframmentaria della fibula prossimale, con fissazione interna
79.31.10↔	Riduzione aperta di frattura semplice dell'omero prossimale, con fissazione interna con chiodo endomidollare, placca a stabilità angolare o placca (angolata)	79.36.60↔	Riduzione aperta di frattura semplice della diafisi della fibula, con fissazione interna con chiodo endomidollare
79.31.11↔	Riduzione aperta di frattura semplice dell'omero prossimale, con altra fissazione interna (es. vite, filo)	79.36.61↔	Riduzione aperta di frattura semplice della diafisi della fibula, con altra fissazione interna
79.31.12↔	Riduzione aperta di frattura pluriframmentaria dell'omero prossimale, con fissazione interna	79.36.62↔	Riduzione aperta di frattura pluriframmentaria della diafisi della fibula, con fissazione interna con placca (con stabilità angolare)
79.31.20↔	Riduzione aperta di frattura semplice della diafisi dell'omero, con fissazione interna	79.36.63↔	Riduzione aperta di frattura pluriframmentaria della diafisi della fibula, con altra fissazione interna
79.31.30↔	Riduzione aperta di frattura semplice dell'omero distale, con fissazione interna con chiodo endomidollare, placca a stabilità angolare o placca (angolata)	79.36.70↔	Riduzione aperta di frattura semplice della fibula distale, con fissazione interna con staffe (di Blount)
79.31.31↔	Riduzione aperta di frattura semplice dell'omero distale, con altra fissazione interna (es. vite, filo)	79.36.71↔	Riduzione aperta di frattura semplice della fibula distale, con fissazione interna con placca
79.31.90↔	Riduzione aperta di frattura pluriframmentaria di altre parti dell'omero, con fissazione interna	79.36.72↔	Riduzione aperta di frattura semplice della fibula distale, con altra fissazione interna
79.31.99↔	Riduzione aperta di frattura dell'omero con fissazione interna, altro	79.36.73↔	Riduzione aperta di frattura pluriframmentaria della fibula distale, con fissazione interna
79.32.00↔	Riduzione aperta di frattura del radio e dell'ulna, con fissazione interna, NAS	79.36.99↔	Riduzione aperta di frattura di tibia e fibula, con fissazione interna, altro
79.32.10↔	Riduzione aperta di frattura del radio distale, con fissazione interna	79.37.00↔	Riduzione aperta di frattura di tarso e metatarso, con fissazione interna, NAS
79.32.19↔	Riduzione aperta di altra frattura del radio, con fissazione interna	79.37.10↔	Riduzione aperta di frattura del calcagno e del talo, con fissazione interna con placca
79.32.29↔	Riduzione aperta di frattura dell'ulna, con fissazione interna	79.37.11↔	Riduzione aperta di frattura del calcagno e del talo, con altra fissazione interna
79.32.99↔	Riduzione aperta di frattura del radio e dell'ulna, con fissazione interna, altro	79.37.20↔	Riduzione aperta di frattura pluriframmentaria di altre ossa tarsali, con fissazione interna con placca
79.33.00↔	Riduzione aperta di frattura del carpo e metacarpo, con fissazione interna, NAS	79.37.21↔	Riduzione aperta di frattura pluriframmentaria di altre ossa tarsali, con altra fissazione interna
79.33.10↔	Riduzione aperta di frattura del carpo e metacarpo, con fissazione interna con staffe (di Blount)	79.37.30↔	Riduzione aperta di frattura pluriframmentaria del metatarso, con fissazione interna
79.33.19↔	Riduzione aperta di frattura del carpo e metacarpo, con altra fissazione interna	79.37.40↔	Riduzione aperta di frattura semplice di altre ossa tarsali e metatarsali, con fissazione interna
79.33.99↔	Riduzione aperta di frattura del carpo e metacarpo, con fissazione interna, altro	79.37.99↔	Riduzione aperta di frattura di tarso e metatarso, con fissazione interna, altro
79.34↔	Riduzione aperta di frattura delle falangi della mano, con fissazione interna	79.38↔	Riduzione aperta di frattura delle falangi del piede, con fissazione interna
79.35.00↔	Riduzione aperta di frattura del femore, con fissazione interna, NAS	79.39.00↔	Riduzione aperta di frattura di altre ossa specificate, escluse quelle facciali, con fissazione interna, NAS
79.35.10↔	Riduzione aperta di frattura della testa femorale, con fissazione interna	79.39.10↔	Riduzione aperta di frattura semplice di clavicola e scapola, con fissazione interna
79.35.11↔	Riduzione aperta di frattura del collo femorale e del femore prossimale, con fissazione interna	79.39.11↔	Riduzione aperta di frattura pluriframmentaria di clavicola e scapola, con fissazione interna
79.35.12↔	Riduzione aperta di frattura della diafisi femorale, con fissazione interna	79.39.12↔	Riduzione aperta di frattura semplice delle coste, con fissazione interna
79.35.13↔	Riduzione aperta di frattura del femore distale, con fissazione interna	79.39.13↔	Riduzione aperta di frattura semplice dello sterno, con fissazione interna
79.35.99↔	Riduzione aperta di frattura del femore, con fissazione interna, altro	79.39.14↔	Riduzione aperta di frattura pluriframmentaria delle coste, con fissazione interna
79.36.00↔	Riduzione aperta di frattura di tibia e fibula, con fissazione interna, NAS		





79.39.15↔	Riduzione aperta di frattura pluriframmentaria dello sterno, con fissazione interna	79.89.00↔	Riduzione aperta di lussazione in altra sede specificata, NAS
79.39.20↔	Riduzione aperta di frattura dell'acetabolo, con fissazione interna	79.89.10↔	Riduzione aperta di lussazione sterno-clavicolare
79.39.29↔	Riduzione aperta di frattura di altre parti delle ossa pelviche, con fissazione interna	79.89.20↔	Riduzione aperta di lussazione ileo-sacrale
79.39.40↔	Riduzione aperta di frattura della rotula, con fissazione interna	79.89.30↔	Riduzione aperta di lussazione della sinfisi
79.39.99↔	Riduzione aperta di frattura di altre ossa specificate, escluse quelle facciali, con fissazione interna, altro	79.89.99↔	Riduzione aperta di lussazione in altra sede specificata, altro
79.40↔	Riduzione chiusa di epifisiolisi in sede non specificata	79.90↔	Interventi non specificati su lesione ossea in sede non specificata
79.41↔	Riduzione chiusa di epifisiolisi dell'omero	79.91↔	Interventi non specificati su lesione dell'omero
79.42↔	Riduzione chiusa di epifisiolisi del radio e dell'ulna	79.92↔	Interventi non specificati su lesione dell'ulna e del radio
79.45↔	Riduzione chiusa di epifisiolisi del femore	79.93↔	Interventi non specificati su lesione del carpo e del metacarpo
79.46↔	Riduzione chiusa di epifisiolisi della tibia e della fibula	79.94↔	Interventi non specificati su lesione delle falangi della mano
79.49↔	Riduzione chiusa di epifisiolisi di altre ossa specificate, escluse quelle facciali	79.95↔	Interventi non specificati su lesione del femore
79.50↔	Riduzione aperta di epifisiolisi in sede non specificata	79.96.00↔	Interventi non specificati su lesione della tibia e della fibula, NAS
79.51↔	Riduzione aperta di epifisiolisi dell'omero	79.96.10↔	Interventi non specificati su lesione della tibia
79.52.00↔	Riduzione aperta di epifisiolisi del radio e dell'ulna, NAS	79.96.20↔	Interventi non specificati su lesione della fibula
79.52.10↔	Riduzione aperta di epifisiolisi del radio distale	79.96.99↔	Interventi non specificati su lesione della tibia e della fibula, altro
79.52.20↔	Riduzione aperta di epifisiolisi del radio e dell'ulna	79.97↔	Interventi non specificati su lesione del tarso e del metatarso
79.52.99↔	Riduzione aperta di epifisiolisi del radio e dell'ulna, altro	79.98↔	Interventi non specificati su lesione delle falangi del piede
79.55↔	Riduzione aperta di epifisiolisi del femore	79.99.00↔	Interventi non specificati su lesione di altre ossa specificate, escluse quelle facciali, NAS
79.56.00↔	Riduzione aperta di epifisiolisi di tibia e fibula, NAS	79.99.10↔	Interventi non specificati su lesione di clavicola e scapola
79.56.10↔	Riduzione aperta di epifisiolisi della tibia prossimale	79.99.20↔	Interventi non specificati su lesione della colonna vertebrale
79.56.11↔	Riduzione aperta di epifisiolisi della tibia distale	79.99.30↔	Interventi non specificati su lesione della rotula
79.56.20↔	Riduzione aperta di epifisiolisi della fibula prossimale	79.99.40↔	Interventi non specificati su lesione delle ossa pelviche
79.56.21↔	Riduzione aperta di epifisiolisi della fibula distale	79.99.99↔	Interventi non specificati su lesione di altre ossa specificate, escluse quelle facciali, altro
79.56.99↔	Riduzione aperta di epifisiolisi di tibia e fibula, altro	80.00↔	Artrotomia per rimozione di protesi, sede non specificata
79.59.00↔	Riduzione aperta di epifisiolisi di altre ossa specificate, escluse quelle facciali, NAS	80.01.00↔	Artrotomia per rimozione di protesi della spalla, NAS
79.59.10↔	Riduzione aperta di epifisiolisi della rotula	80.01.10↔	Artrotomia per rimozione di protesi della spalla, Rimozioni di protesi della testa omerale
79.59.99↔	Riduzione aperta di epifisiolisi di altre ossa specificate, escluse quelle facciali, altro	80.01.11↔	Artrotomia per rimozione di protesi della spalla, Rimozione di endoprotesi totale della spalla
79.60↔	Sbrigliamento di frattura esposta in sede non specificata	80.01.99↔	Artrotomia per rimozione di protesi della spalla, altro
79.61↔	Sbrigliamento di frattura esposta dell'omero	80.02↔	Artrotomia per rimozione di protesi del gomito
79.62↔	Sbrigliamento di frattura esposta di radio e ulna	80.03↔	Artrotomia per rimozione di protesi del polso
79.63↔	Sbrigliamento di frattura esposta di carpo e metacarpo	80.04.00↔	Artrotomia per rimozione di protesi della mano e delle dita della mano, NAS
79.64↔	Sbrigliamento di frattura esposta delle falangi della mano	80.04.10↔	Artrotomia per rimozione di protesi della mano e delle dita della mano, Rimozione di endoprotesi dell'articolazione della base del pollice
79.65↔	Sbrigliamento di frattura esposta del femore	80.04.11↔	Artrotomia per rimozione di protesi della mano e delle dita della mano, Rimozione di altra endoprotesi delle articolazioni delle dita della mano
79.66↔	Sbrigliamento di frattura esposta della tibia e della fibula	80.04.99↔	Artrotomia per rimozione di protesi della mano e delle dita della mano, altro
79.67↔	Sbrigliamento di frattura esposta di tarso e metatarso	80.05.00↔	Rimozione di protesi dell'anca, NAS
79.68↔	Sbrigliamento di frattura esposta delle falangi del piede	80.05.15↔	Rimozione di protesi totale dell'anca
79.69↔	Sbrigliamento di frattura esposta di altre ossa specificate, escluse quelle facciali	80.05.16↔	Rimozione di protesi totale dell'anca, protesi speciale
79.80↔	Riduzione aperta di lussazione in sede non specificata	80.05.17↔	Rimozione di stelo e testa femorale di protesi dell'anca
79.81.00↔	Riduzione aperta di lussazione della spalla, NAS	80.05.18↔	Rimozione di stelo, testa femorale e inserto di protesi dell'anca
79.81.10↔	Riduzione aperta di lussazione omero-glenoideale	80.05.1a↔	Rimozione di inserto di protesi dell'anca
79.81.20↔	Riduzione aperta di lussazione acromio-clavicolare	80.05.1b↔	Rimozione della testa femorale di protesi dell'anca
79.81.99↔	Riduzione aperta di lussazione della spalla, altro	80.05.1c↔	Rimozione di testa femorale e inserto di protesi dell'anca
79.82↔	Riduzione aperta di lussazione del gomito	80.05.1d↔	Rimozione di testa femorale, inserto e coppa acetabolare di protesi dell'anca
79.83.00↔	Riduzione aperta di lussazione del polso, NAS	80.05.1e↔	Rimozione di inserto e coppa acetabolare di protesi dell'anca
79.83.10↔	Riduzione aperta di lussazione radio-ulnare distale	80.05.1f↔	Rimozione di coppa di sostegno e coppa acetabolare di protesi dell'anca
79.83.99↔	Riduzione aperta di lussazione del polso, altro	80.05.1g↔	Rimozione di coppa di sostegno, coppa acetabolare e testa femorale di protesi dell'anca
79.84↔	Riduzione aperta di lussazione della mano e delle dita della mano	80.05.99↔	Rimozione di protesi dell'anca, altro
79.85↔	Riduzione aperta di lussazione dell'anca	80.06.00↔	Rimozione di protesi del ginocchio, NAS
79.86.00↔	Riduzione aperta di lussazione del ginocchio, NAS	80.06.11↔	Rimozione di protesi totale standard del ginocchio
79.86.10↔	Riduzione aperta di lussazione tibio-fibulare prossimale	80.06.12↔	Rimozione di protesi totale speciale del ginocchio
79.86.19↔	Riduzione aperta di lussazione femoro-tibiale	80.06.13↔	Rimozione di protesi totale vincolata del ginocchio
79.86.99↔	Riduzione aperta di lussazione del ginocchio, altro	80.06.14↔	Rimozione di protesi a slitta unicondylare
79.87.00↔	Riduzione aperta di lussazione della caviglia, NAS	80.06.15↔	Rimozione di protesi a slitta bicondylare
79.87.10↔	Riduzione aperta di lussazione tibio-tarsale	80.06.16↔	Rimozione di scudo femorale condilare con bottone rotuleo
79.87.20↔	Riduzione aperta di lussazione talo-calcaneare	80.06.17↔	Rimozione di bottone rotuleo
79.87.99↔	Riduzione aperta di lussazione della caviglia, altro	80.06.18↔	Rimozione di inserto di protesi del ginocchio
79.88.00↔	Riduzione aperta di lussazione del piede e delle dita del piede, NAS		
79.88.10↔	Riduzione aperta di lussazione falango-falangea del piede		
79.88.20↔	Riduzione aperta di lussazione metatarso-falangea		
79.88.99↔	Riduzione aperta di lussazione del piede e delle dita del piede, altro		

80.06.1a↔	Rimozione dei componenti tibiali o femorali e dell'inserto di protesi a slitta unicondylare o bicondylare o di protesi totale standard del ginocchio	80.15.99↔	Altra artrotomia dell'anca, altro
80.06.1b↔	Rimozione dei componenti tibiali o femorali e dell'inserto di protesi totale speciale o vincolata del ginocchio	80.16.00↔	Altra artrotomia del ginocchio, NAS
80.06.1c↔	Rimozione di protesi isolata della troclea femorale	80.16.10↔	Artrotomia artroscopica del ginocchio, lavaggio articolare con drenaggio
80.06.99↔	Rimozione di protesi del ginocchio, altro	80.16.11↔	Artrotomia artroscopica del ginocchio, asportazione di corpo libero intra-articolare
80.07↔	Artrotomia per rimozione di protesi della caviglia	80.16.12↔	Artrotomia artroscopica del ginocchio, impianto o rimozione di sistema di somministrazione farmacologica
80.08↔	Artrotomia per rimozione di protesi del piede e delle dita del piede	80.16.20↔	Artrotomia del ginocchio, Lavaggio articolare con drenaggio
80.09↔	Artrotomia per rimozione di protesi da altra sede specificata	80.16.21↔	Artrotomia del ginocchio, Asportazione di corpo libero intra-articolare
80.10.00↔	Altra artrotomia, sede non specificata, NAS	80.16.99↔	Altra artrotomia del ginocchio, altro
80.10.10↔	Artrotomia artroscopica di sede non specificata, lavaggio articolare con drenaggio	80.17.00↔	Altra artrotomia della caviglia, NAS
80.10.12↔	Artrotomia artroscopica di sede non specificata, impianto o rimozione di sistema di somministrazione farmacologica	80.17.10↔	Artrotomia artroscopica dell'articolazione talocrurale, lavaggio articolare con drenaggio
80.10.13↔	Altro lavaggio articolare con drenaggio di sede non specificata	80.17.11↔	Artrotomia artroscopica dell'articolazione talocrurale, asportazione di corpo libero intra-articolare
80.10.99↔	Altra artrotomia, sede non specificata, altro	80.17.12↔	Artrotomia artroscopica dell'articolazione talocrurale, impianto o rimozione di sistema di somministrazione farmacologica
80.11.00↔	Altra artrotomia della spalla, NAS	80.17.20↔	Artrotomia dell'articolazione talocrurale, lavaggio articolare con drenaggio
80.11.10↔	Artrotomia artroscopica dell'articolazione omero-glenoidea, lavaggio articolare con drenaggio	80.17.21↔	Artrotomia dell'articolazione talocrurale, asportazione di corpo libero intra-articolare
80.11.11↔	Artrotomia artroscopica dell'articolazione omero-glenoidea, asportazione di corpo libero intra-articolare	80.17.29↔	Altra artrotomia dell'articolazione talocrurale
80.11.12↔	Artrotomia dell'articolazione omero-glenoidea, lavaggio articolare con drenaggio	80.17.30↔	Artrotomia artroscopica dell'articolazione subtalare, lavaggio articolare con drenaggio
80.11.13↔	Artrotomia dell'articolazione omero-glenoidea, asportazione di corpo libero intra-articolare	80.17.31↔	Artrotomia artroscopica dell'articolazione subtalare, asportazione di corpo libero intra-articolare
80.11.19↔	Altra artrotomia dell'articolazione omero-glenoidea	80.17.32↔	Artrotomia artroscopica dell'articolazione subtalare, impianto o rimozione di sistema di somministrazione farmacologica
80.11.20↔	Artrotomia artroscopica dell'articolazione acromio-clavicolare, lavaggio articolare con drenaggio	80.17.40↔	Artrotomia dell'articolazione subtalare, lavaggio articolare con drenaggio
80.11.21↔	Artrotomia artroscopica dell'articolazione acromio-clavicolare, asportazione di corpo libero intra-articolare	80.17.41↔	Artrotomia dell'articolazione subtalare, asportazione di corpo libero intra-articolare
80.11.22↔	Artrotomia dell'articolazione acromio-clavicolare, lavaggio articolare con drenaggio	80.17.49↔	Altra artrotomia dell'articolazione subtalare
80.11.23↔	Artrotomia dell'articolazione acromio-clavicolare, asportazione di corpo libero intra-articolare	80.17.99↔	Altra artrotomia della caviglia, altro
80.11.29↔	Altra artrotomia dell'articolazione acromio-clavicolare	80.18.00↔	Altra artrotomia del piede e delle dita del piede, NAS
80.11.99↔	Altra artrotomia della spalla, altro	80.18.10↔	Artrotomia artroscopica del piede e delle dita del piede, lavaggio articolare con drenaggio
80.12.00↔	Altra artrotomia del gomito, NAS	80.18.11↔	Artrotomia artroscopica del piede e delle dita del piede, asportazione di corpo libero intra-articolare
80.12.10↔	Artrotomia artroscopica del gomito, lavaggio articolare con drenaggio	80.18.12↔	Artrotomia artroscopica del piede e delle dita del piede, impianto o rimozione di sistema di somministrazione farmacologica
80.12.11↔	Artrotomia artroscopica del gomito, asportazione di corpo libero intra-articolare	80.18.20↔	Artrotomia del piede e delle dita del piede, lavaggio articolare con drenaggio
80.12.12↔	Artrotomia artroscopica del gomito, impianto o rimozione di sistema di somministrazione farmacologica	80.18.21↔	Artrotomia del piede e delle dita del piede, asportazione di corpo libero intra-articolare
80.12.20↔	Artrotomia del gomito, Lavaggio articolare con drenaggio	80.18.99↔	Altra artrotomia del piede e delle dita del piede, altro
80.12.21↔	Artrotomia del gomito, Asportazione di corpo libero intra-articolare	80.19.00↔	Altra artrotomia di altra sede specificata, NAS
80.12.99↔	Altra artrotomia del gomito, altro	80.19.10↔	Artrotomia artroscopica dell'articolazione sterno-clavicolare, lavaggio articolare con drenaggio
80.13.00↔	Altra artrotomia del polso, NAS	80.19.11↔	Artrotomia artroscopica dell'articolazione sterno-clavicolare, asportazione di corpo libero intra-articolare
80.13.10↔	Artrotomia artroscopica del polso, lavaggio articolare con drenaggio	80.19.12↔	Artrotomia artroscopica dell'articolazione sterno-clavicolare, impianto o rimozione di sistema di somministrazione farmacologica
80.13.11↔	Artrotomia artroscopica del polso, asportazione di corpo libero intra-articolare	80.19.20↔	Artrotomia dell'articolazione sterno-clavicolare, lavaggio articolare con drenaggio
80.13.12↔	Artrotomia artroscopica del polso, impianto o rimozione di sistema di somministrazione farmacologica	80.19.21↔	Artrotomia dell'articolazione sterno-clavicolare, asportazione di corpo libero intra-articolare
80.13.20↔	Artrotomia del polso, Lavaggio articolare con drenaggio	80.19.29↔	Altra artrotomia dell'articolazione sterno-clavicolare
80.13.21↔	Artrotomia del polso, Asportazione di corpo libero intra-articolare	80.19.30↔	Artrotomia artroscopica dell'articolazione sacroiliaca, lavaggio articolare con drenaggio
80.13.99↔	Altra artrotomia del polso, altro	80.19.31↔	Artrotomia artroscopica dell'articolazione sacroiliaca, asportazione di corpo libero intra-articolare
80.14.00↔	Altra artrotomia della mano e delle dita della mano, NAS	80.19.32↔	Artrotomia artroscopica dell'articolazione sacroiliaca, impianto o rimozione di sistema di somministrazione farmacologica
80.14.10↔	Artrotomia della mano e delle dita della mano, Lavaggio articolare con drenaggio	80.19.40↔	Artrotomia dell'articolazione sacroiliaca, lavaggio articolare con drenaggio
80.14.99↔	Altra artrotomia della mano e delle dita della mano, altro	80.19.41↔	Artrotomia dell'articolazione sacroiliaca, asportazione di corpo libero intra-articolare
80.15.00↔	Altra artrotomia dell'anca, NAS	80.19.49↔	Altra artrotomia dell'articolazione sacroiliaca
80.15.10↔	Artrotomia artroscopica dell'anca, lavaggio articolare con drenaggio		
80.15.11↔	Artrotomia artroscopica dell'anca, asportazione di corpo libero intra-articolare		
80.15.12↔	Artrotomia artroscopica dell'anca, impianto o rimozione di sistema di somministrazione farmacologica		
80.15.20↔	Artrotomia dell'anca, Lavaggio articolare con drenaggio		
80.15.21↔	Artrotomia dell'anca, Asportazione di corpo libero intra-articolare		

80.19.52↔	Artrotomia artroscopica della sinfisi pubica, impianto o rimozione di sistema di somministrazione farmacologica	80.34.99↔	Biopsia delle strutture articolari della mano e delle dita della mano, altro
80.19.59↔	Altra artrotomia della sinfisi pubica	80.35.00↔	Biopsia delle strutture articolari dell'anca, NAS
80.19.90↔	Artrotomia artroscopica di altra sede specificata, lavaggio articolare con drenaggio	80.35.20↔	Biopsia artroscopica delle strutture articolari dell'anca
80.19.91↔	Artrotomia artroscopica di altra sede specificata, asportazione di corpo libero intra-articolare	80.35.30↔	Biopsia a cielo aperto delle strutture articolari dell'anca
80.19.92↔	Artrotomia artroscopica di altra sede specificata, impianto o rimozione di sistema di somministrazione farmacologica	80.35.99↔	Biopsia delle strutture articolari dell'anca, altro
80.19.93↔	Artrotomia di altra sede specificata, lavaggio articolare con drenaggio	80.36.00↔	Biopsia delle strutture articolari del ginocchio, NAS
80.19.94↔	Artrotomia di altra sede specificata, asportazione di corpo libero intra-articolare	80.36.20↔	Biopsia artroscopica delle strutture articolari del ginocchio
80.19.99↔	Altra artrotomia di altra sede specificata, altro	80.36.30↔	Biopsia a cielo aperto delle strutture articolari del ginocchio
80.20.00↔	Artroscopia, sede non specificata, NAS	80.36.99↔	Biopsia delle strutture articolari del ginocchio, altro
80.20.10↔	Artroscopia diagnostica, sede non specificata	80.37.00↔	Biopsia delle strutture articolari della caviglia, NAS
80.20.20↔	Riduzione assistita artroscopicamente di frattura, sede non specificata	80.37.20↔	Biopsia artroscopica delle strutture articolari della caviglia
80.20.99↔	Artroscopia, sede non specificata, altro	80.37.30↔	Biopsia a cielo aperto delle strutture articolari della caviglia
80.21.00↔	Artroscopia della spalla, NAS	80.37.99↔	Biopsia delle strutture articolari della caviglia, altro
80.21.10↔	Artroscopia diagnostica della spalla	80.38.00↔	Biopsia delle strutture articolari del piede e delle dita del piede, NAS
80.21.20↔	Riduzione assistita artroscopicamente di frattura dell'articolazione omero-glenoidea	80.38.20↔	Biopsia artroscopica delle strutture articolari del piede e delle dita del piede
80.21.99↔	Artroscopia della spalla, altro	80.38.30↔	Biopsia a cielo aperto delle strutture articolari del piede e delle dita del piede
80.22.00↔	Artroscopia del gomito, NAS	80.38.99↔	Biopsia delle strutture articolari del piede e delle dita del piede, altro
80.22.10↔	Artroscopia diagnostica del gomito,	80.39.00↔	Biopsia di strutture articolari di altra sede specificata, NAS
80.22.20↔	Riduzione assistita artroscopicamente di frattura del gomito	80.39.21↔	Biopsia artroscopica delle strutture articolari dell'articolazione sterno-clavicolare
80.22.99↔	Artroscopia del gomito, altro	80.39.29↔	Biopsia artroscopica di strutture articolari di altra sede specificata, altro
80.23.00↔	Artroscopia del polso, NAS	80.39.30↔	Biopsia a cielo aperto di strutture articolari di altra sede specificata
80.23.10↔	Artroscopia diagnostica del polso	80.39.40↔	Biopsia di strutture articolari di altra sede specificata, Biopsia delle strutture articolari della colonna vertebrale
80.23.20↔	Riduzione assistita artroscopicamente di frattura del polso	80.39.99↔	Biopsia di strutture articolari di altra sede specificata, altro
80.23.99↔	Artroscopia del polso, altro	80.40↔	Incisione di capsula articolare, legamenti o cartilagine in sede non specificata
80.24↔	Artroscopia della mano e delle dita della mano	80.41.00↔	Incisione di capsula articolare, legamenti o cartilagine della spalla, NAS
80.25.00↔	Artroscopia dell'anca, NAS	80.41.10↔	Incisione di capsula articolare, legamenti o cartilagine, articolazione omero-glenoidea
80.25.10↔	Artroscopia diagnostica dell'anca	80.41.20↔	Incisione di capsula articolare, legamenti o cartilagine, articolazione acromio-clavicolare
80.25.20↔	Riduzione assistita artroscopicamente di frattura dell'anca	80.41.99↔	Incisione di capsula articolare, legamenti o cartilagine della spalla, altro
80.25.99↔	Artroscopia dell'anca, altro	80.42↔	Incisione di capsula articolare, legamenti o cartilagine del gomito
80.26.00↔	Artroscopia del ginocchio, NAS	80.43.00↔	Incisione di capsula articolare, legamenti o cartilagine del polso, NAS
80.26.10↔	Artroscopia diagnostica del ginocchio	80.43.10↔	Incisione di capsula articolare, legamenti o cartilagine del polso, Sezione di legamenti del carpo
80.26.20↔	Riduzione assistita artroscopicamente di frattura del ginocchio	80.43.20↔	Incisione di capsula articolare, legamenti o cartilagine del polso, Asportazione di legamenti del carpo
80.26.99↔	Artroscopia del ginocchio, altro	80.43.90↔	Incisione di capsula articolare, legamenti o cartilagine del polso, Altri interventi su legamenti del carpo
80.27.00↔	Artroscopia della caviglia, NAS	80.43.99↔	Incisione di capsula articolare, legamenti o cartilagine del polso, altro
80.27.10↔	Artroscopia diagnostica della caviglia	80.44.00↔	Incisione di capsula articolare, legamenti o cartilagine della mano e delle dita della mano, NAS
80.27.20↔	Riduzione assistita artroscopicamente di frattura della caviglia	80.44.10↔	Incisione di capsula articolare, legamenti o cartilagine, Sezione di legamenti del metacarpo
80.27.99↔	Artroscopia della caviglia, altro	80.44.11↔	Incisione di capsula articolare, legamenti o cartilagine, Sezione del retinacolo dei flessori
80.28↔	Artroscopia del piede e delle dita del piede	80.44.20↔	Incisione di capsula articolare, legamenti o cartilagine, Asportazione di legamenti del metacarpo
80.29.00↔	Artroscopia di altra sede specificata, NAS	80.44.21↔	Incisione di capsula articolare, legamenti o cartilagine, Asportazione di altri legamenti della mano
80.29.10↔	Artroscopia diagnostica dell'articolazione temporo-mandibolare	80.44.90↔	Incisione di capsula articolare, legamenti o cartilagine, Altri interventi su legamenti del metacarpo
80.29.11↔	Artroscopia diagnostica di articolazione del torace (coste e sterno)	80.44.91↔	Incisione di capsula articolare, legamenti o cartilagine, Altri interventi su legamenti della mano
80.29.12↔	Artroscopia diagnostica della colonna vertebrale	80.44.99↔	Incisione di capsula articolare, legamenti o cartilagine della mano e delle dita della mano, altro
80.29.19↔	Artroscopia diagnostica di altra sede specificata	80.45↔	Incisione di capsula articolare, legamenti o cartilagine dell'anca
80.29.99↔	Artroscopia di altra sede specificata, altro	80.46.00↔	Incisione di capsula articolare, legamenti o cartilagine del ginocchio, NAS
80.31.00↔	Biopsia delle strutture articolari della spalla, NAS		
80.31.20↔	Biopsia artroscopica delle strutture articolari della spalla		
80.31.30↔	Biopsia a cielo aperto delle strutture articolari della spalla		
80.31.99↔	Biopsia delle strutture articolari della spalla, altro		
80.32.00↔	Biopsia delle strutture articolari del gomito, NAS		
80.32.20↔	Biopsia artroscopica delle strutture articolari del gomito		
80.32.30↔	Biopsia a cielo aperto delle strutture articolari del gomito		
80.32.99↔	Biopsia delle strutture articolari del gomito, altro		
80.33.00↔	Biopsia delle strutture articolari del polso, NAS		
80.33.20↔	Biopsia artroscopica delle strutture articolari del polso		
80.33.30↔	Biopsia a cielo aperto delle strutture articolari del polso		
80.33.99↔	Biopsia delle strutture articolari del polso, altro		
80.34.00↔	Biopsia delle strutture articolari della mano e delle dita della mano, NAS		
80.34.20↔	Biopsia artroscopica delle strutture articolari della mano e delle dita della mano		
80.34.30↔	Biopsia a cielo aperto delle strutture articolari della mano e delle dita della mano		

80.46.10↔	Incisione di capsula articolare, legamenti o cartilagine, articolazione del ginocchio	80.72.99↔	Sinoviectomia del gomito, altro
80.46.20↔	Incisione di capsula articolare, legamenti o cartilagine, articolazione tibio-fibulare prossimale	80.73.00↔	Sinoviectomia del polso, NAS
80.46.99↔	Incisione di capsula articolare, legamenti o cartilagine del ginocchio, altro	80.73.10↔	Sinoviectomia artroscopica del polso
80.47.00↔	Incisione di capsula articolare, legamenti o cartilagine della caviglia, NAS	80.73.20↔	Sinoviectomia a cielo aperto del polso
80.47.10↔	Incisione di capsula articolare, legamenti o cartilagine, articolazione talocrurale	80.73.99↔	Sinoviectomia del polso, altro
80.47.20↔	Incisione di capsula articolare, legamenti o cartilagine, articolazione subtalare	80.74.00↔	Sinoviectomia della mano e delle dita della mano, NAS
80.47.99↔	Incisione di capsula articolare, legamenti o cartilagine della caviglia, altro	80.74.10↔	Sinoviectomia della mano e delle dita della mano
80.48.00↔	Incisione di capsula articolare, legamenti o cartilagine del piede e delle dita del piede, NAS	80.74.11↔	Sinoviectomia dei tendini e delle guaine tendinee della mano e delle dita della mano
80.48.10↔	Incisione di capsula articolare, legamenti o cartilagine, articolazione metatarso-falangea	80.74.99↔	Sinoviectomia della mano e delle dita della mano, altro
80.48.20↔	Incisione di capsula articolare, legamenti o cartilagine, articolazione interfalangea del piede	80.75.00↔	Sinoviectomia dell'anca, NAS
80.48.99↔	Incisione di capsula articolare, legamenti o cartilagine del piede e delle dita del piede, altro	80.75.10↔	Sinoviectomia artroscopica dell'anca
80.49.00↔	Incisione di capsula articolare, legamenti o cartilagine in altra sede specificata, NAS	80.75.20↔	Sinoviectomia a cielo aperto dell'anca
80.49.10↔	Incisione di capsula articolare, legamenti o cartilagine, articolazione sterno-clavicolare	80.75.99↔	Sinoviectomia dell'anca, altro
80.49.20↔	Incisione di capsula articolare, legamenti o cartilagine, articolazione sacroiliaca	80.76.00↔	Sinoviectomia del ginocchio, NAS
80.49.30↔	Incisione di capsula articolare, legamenti o cartilagine, sinfisi pubica	80.76.10↔	Sinoviectomia artroscopica dell'articolazione del ginocchio
80.49.99↔	Incisione di capsula articolare, legamenti o cartilagine in altra sede specificata, altro	80.76.11↔	Sinoviectomia artroscopica dell'articolazione tibio-fibulare prossimale
80.51.10↔	Asportazione di un disco intervertebrale, chirurgica a cielo aperto	80.76.20↔	Sinoviectomia a cielo aperto dell'articolazione del ginocchio
80.51.11↔	Asportazione di due dischi intervertebrali, chirurgica a cielo aperto	80.76.21↔	Sinoviectomia a cielo aperto dell'articolazione tibio-fibulare prossimale
80.51.12↔	Asportazione di tre o più dischi intervertebrali, chirurgica a cielo aperto	80.76.99↔	Sinoviectomia del ginocchio, altro
80.51.20↔	Asportazione di disco intervertebrale, percutanea con endoscopia	80.77.00↔	Sinoviectomia della caviglia, NAS
80.51.99↔	Asportazione di disco intervertebrale, altro	80.77.10↔	Sinoviectomia artroscopica dell'articolazione talocrurale
80.52↔	Chemionucleolisi intervertebrale	80.77.11↔	Sinoviectomia artroscopica dell'articolazione subtalare
80.59.10↔	Altra distruzione di disco intervertebrale, Rimozione di sequestro libero	80.77.20↔	Sinoviectomia a cielo aperto dell'articolazione talocrurale
80.59.20↔	Altra distruzione di disco intervertebrale, Reintervento per recidiva	80.77.21↔	Sinoviectomia a cielo aperto dell'articolazione subtalare
80.59.21↔	Altra distruzione di disco intervertebrale, Reintervento con lisi radicolare per recidiva	80.77.99↔	Sinoviectomia della caviglia, altro
80.59.30↔	Altra distruzione di disco intervertebrale, Decompressione con nucleoplastica	80.78.00↔	Sinoviectomia del piede e delle dita del piede, NAS
80.59.40↔	Altra distruzione di disco intervertebrale, Termomodulazione mini-invasiva del disco intervertebrale	80.78.10↔	Sinoviectomia artroscopica dell'articolazione tarso-metatarsale
80.59.50↔	Altra distruzione di disco intervertebrale, Ricostruzione del disco con sostituto discale su base cellulare	80.78.11↔	Sinoviectomia artroscopica dell'articolazione metatarso-falangea
80.59.99↔	Altra distruzione di disco intervertebrale, altro	80.78.19↔	Altra sinoviectomia artroscopica del piede e delle dita del piede
80.6x.00↔	Meniscectomia del ginocchio, NAS	80.78.20↔	Sinoviectomia a cielo aperto dell'articolazione tarso-metatarsale
80.6x.10↔	Meniscectomia del ginocchio, per via artroscopica, parziale	80.78.21↔	Sinoviectomia a cielo aperto dell'articolazione metatarso-falangea
80.6x.11↔	Meniscectomia del ginocchio, per via artroscopica, totale	80.78.29↔	Altra sinoviectomia a cielo aperto del piede e delle dita del piede
80.6x.20↔	Meniscectomia del ginocchio, chirurgica a cielo aperto, parziale	80.78.99↔	Sinoviectomia del piede e delle dita del piede, altro
80.6x.21↔	Meniscectomia del ginocchio, chirurgica a cielo aperto, totale	80.79.00↔	Sinoviectomia in altra sede specificata, NAS
80.6x.99↔	Meniscectomia del ginocchio, altro	80.79.10↔	Sinoviectomia artroscopica dell'articolazione sterno-clavicolare
80.70.00↔	Sinoviectomia in sede non specificata, NAS	80.79.11↔	Sinoviectomia artroscopica dell'articolazione sacroiliaca
80.70.10↔	Sinoviectomia artroscopica in sede non specificata	80.79.19↔	Sinoviectomia artroscopica in altra sede specificata
80.70.20↔	Sinoviectomia a cielo aperto in sede non specificata	80.79.20↔	Sinoviectomia a cielo aperto dell'articolazione sterno-clavicolare
80.70.99↔	Sinoviectomia in sede non specificata, altro	80.79.21↔	Sinoviectomia a cielo aperto dell'articolazione sacroiliaca
80.71.00↔	Sinoviectomia della spalla, NAS	80.79.22↔	Sinoviectomia a cielo aperto della sinfisi pubica
80.71.10↔	Sinoviectomia, articolazione omero-glenoidea	80.79.29↔	Sinoviectomia a cielo aperto in altra sede specificata
80.71.11↔	Sinoviectomia, articolazione acromio-clavicolare	80.79.99↔	Sinoviectomia in altra sede specificata, altro
80.71.99↔	Sinoviectomia della spalla, altro	80.80.00↔	Altra asportazione o distruzione locale di lesione dell'articolazione, NAS
80.72.00↔	Sinoviectomia del gomito, NAS	80.80.10↔	Altra asportazione o distruzione locale di lesione dell'articolazione, per via artroscopica
80.72.10↔	Sinoviectomia artroscopica del gomito	80.80.11↔	Altra asportazione o distruzione locale di lesione dell'articolazione, sbrigliamento
80.72.20↔	Sinoviectomia a cielo aperto del gomito	80.80.99↔	Altra asportazione o distruzione locale di lesione dell'articolazione, altro
		80.81.00↔	Altra asportazione o distruzione locale di lesione dell'articolazione della spalla, NAS
		80.81.10↔	Sbrigliamento dell'articolazione omero-glenoidea
		80.81.11↔	Asportazione di cisti dell'articolazione omero-glenoidea
		80.81.19↔	Altra asportazione o distruzione locale dell'articolazione omero-glenoidea
		80.81.20↔	Sbrigliamento dell'articolazione acromio-clavicolare
		80.81.21↔	Asportazione di cisti dell'articolazione acromio-clavicolare
		80.81.29↔	Altra asportazione o distruzione locale dell'articolazione acromio-clavicolare
		80.81.99↔	Altra asportazione o distruzione locale di lesione dell'articolazione della spalla, altro
		80.82.00↔	Altra asportazione o distruzione locale di lesione dell'articolazione del gomito, NAS
		80.82.10↔	Asportazione o distruzione locale di lesione dell'articolazione del gomito per via artroscopica
		80.82.11↔	Sbrigliamento dell'articolazione del gomito

80.82.12↔	Asportazione di cisti dell'articolazione del gomito	80.89.12↔	Asportazione di cisti dell'articolazione sternoclavicolare
80.82.99↔	Altra asportazione o distruzione locale di lesione dell'articolazione del gomito, altro	80.89.19↔	Altra asportazione o distruzione locale di lesione dell'articolazione sterno-clavicolare
80.83.00↔	Altra asportazione o distruzione locale di lesione dell'articolazione del polso, NAS	80.89.20↔	Asportazione o distruzione locale di lesione dell'articolazione sacroiliaca per via artroscopica
80.83.10↔	Asportazione o distruzione locale di lesione dell'articolazione del polso per via artroscopica	80.89.21↔	Sbrigliamento dell'articolazione sacroiliaca
80.83.11↔	Sbrigliamento dell'articolazione del polso	80.89.22↔	Asportazione di cisti dell'articolazione sacroiliaca
80.83.12↔	Asportazione di cisti dell'articolazione del polso	80.89.29↔	Altra asportazione o distruzione locale di lesione dell'articolazione sacroiliaca
80.83.99↔	Altra asportazione o distruzione locale di lesione dell'articolazione del polso, altro	80.89.30↔	Sbrigliamento della sinfisi pubica
80.84.00↔	Altra asportazione o distruzione locale di lesione dell'articolazione della mano e delle dita della mano, NAS	80.89.31↔	Asportazione di cisti della sinfisi pubica
80.84.10↔	Sbrigliamento di articolazioni del carpo	80.89.39↔	Altra asportazione o distruzione locale di lesione della sinfisi pubica
80.84.20↔	Sbrigliamento di altre articolazioni della mano e delle dita della mano	80.89.40↔	Asportazione o distruzione locale di lesione dell'articolazione di altra sede specificata per via artroscopica
80.84.99↔	Altra asportazione o distruzione locale di lesione dell'articolazione della mano e delle dita della mano, altro	80.89.41↔	Sbrigliamento di lesione dell'articolazione di altra sede specificata
80.85.00↔	Altra asportazione o distruzione locale di lesione dell'articolazione dell'anca, NAS	80.89.42↔	Asportazione di cisti dell'articolazione di altra sede specificata
80.85.10↔	Asportazione o distruzione locale di lesione dell'articolazione dell'anca per via artroscopica	80.90.00↔	Altra asportazione dell'articolazione in sede non specificata, NAS
80.85.11↔	Sbrigliamento dell'articolazione dell'anca	80.90.10↔	Asportazione artroscopica dell'articolazione in sede non specificata
80.85.12↔	Asportazione di cisti dell'articolazione dell'anca	80.90.99↔	Altra asportazione dell'articolazione in sede non specificata, altro
80.85.99↔	Altra asportazione o distruzione locale di lesione dell'articolazione dell'anca, altro	80.91.00↔	Altra asportazione dell'articolazione della spalla, NAS
80.86.00↔	Altra asportazione o distruzione locale di lesione dell'articolazione del ginocchio, NAS	80.91.10↔	Asportazione artroscopica dell'articolazione omero-glenoidea
80.86.10↔	Asportazione o distruzione locale di lesione dell'articolazione del ginocchio per via artroscopica	80.91.11↔	Altra asportazione dell'articolazione omero-glenoidea
80.86.11↔	Sbrigliamento dell'articolazione del ginocchio	80.91.20↔	Asportazione artroscopica dell'articolazione acromio-clavicolare
80.86.12↔	Asportazione di cisti dell'articolazione del ginocchio	80.91.21↔	Altra asportazione dell'articolazione acromio-clavicolare
80.86.13↔	Asportazione di cisti meniscali del ginocchio	80.91.30↔	Prelievo di cartilagine per innesto dall'articolazione della spalla
80.86.99↔	Altra asportazione o distruzione locale di lesione dell'articolazione del ginocchio, altro	80.91.99↔	Altra asportazione dell'articolazione della spalla, altro
80.87.00↔	Altra asportazione o distruzione locale di lesione dell'articolazione della caviglia, NAS	80.92.00↔	Altra asportazione dell'articolazione del gomito, NAS
80.87.10↔	Asportazione o distruzione locale di lesione dell'articolazione talocrurale per via artroscopica	80.92.10↔	Asportazione artroscopica dell'articolazione del gomito
80.87.11↔	Sbrigliamento dell'articolazione talocrurale	80.92.11↔	Prelievo di cartilagine per innesto dall'articolazione del gomito
80.87.12↔	Asportazione di cisti dell'articolazione talocrurale	80.92.99↔	Altra asportazione dell'articolazione del gomito, altro
80.87.19↔	Altra asportazione o distruzione locale di lesione dell'articolazione talocrurale	80.93.00↔	Altra asportazione dell'articolazione del polso, NAS
80.87.20↔	Asportazione o distruzione locale di lesione dell'articolazione subtalare per via artroscopica	80.93.10↔	Asportazione artroscopica dell'articolazione del polso
80.87.21↔	Sbrigliamento dell'articolazione subtalare	80.93.11↔	Prelievo di cartilagine per innesto dall'articolazione del polso
80.87.22↔	Asportazione di cisti dell'articolazione subtalare	80.93.12↔	Resezione del disco triangolare dell'articolazione del polso
80.87.29↔	Altra asportazione o distruzione locale di lesione dell'articolazione subtalare	80.93.99↔	Altra asportazione dell'articolazione del polso, altro
80.87.99↔	Altra asportazione o distruzione locale di lesione dell'articolazione della caviglia, altro	80.94↔	Altra asportazione dell'articolazione della mano e delle dita della mano
80.88.00↔	Altra asportazione o distruzione locale di lesione dell'articolazione del piede e delle dita del piede, NAS	80.95.00↔	Altra asportazione dell'articolazione dell'anca, NAS
80.88.10↔	Asportazione o distruzione locale di lesione dell'articolazione del piede e delle dita del piede per via artroscopica	80.95.10↔	Asportazione artroscopica dell'articolazione dell'anca
80.88.20↔	Sbrigliamento dell'articolazione metatarso-falangea	80.95.11↔	Prelievo di cartilagine per innesto dall'articolazione dell'anca
80.88.21↔	Asportazione di cisti dell'articolazione metatarso-falangea	80.95.99↔	Altra asportazione dell'articolazione dell'anca, altro
80.88.29↔	Altra asportazione o distruzione locale di lesione metatarso-falangea	80.96.00↔	Altra asportazione dell'articolazione del ginocchio, NAS
80.88.30↔	Sbrigliamento dell'articolazione interfalangea del piede	80.96.10↔	Asportazione artroscopica dell'articolazione del ginocchio
80.88.40↔	Sbrigliamento di altre articolazioni del piede	80.96.20↔	Prelievo di cartilagine per innesto dall'articolazione del ginocchio, per via artroscopica
80.88.50↔	Asportazione di cisti di altre articolazioni del piede e delle dita del piede	80.96.21↔	Prelievo di cartilagine per innesto dall'articolazione del ginocchio, chirurgica a cielo aperto
80.88.59↔	Altra asportazione o distruzione locale di lesione di altre articolazioni del piede e delle dita del piede	80.96.99↔	Altra asportazione dell'articolazione del ginocchio, altro
80.88.99↔	Altra asportazione o distruzione locale di lesione dell'articolazione del piede e delle dita del piede, altro	80.97.00↔	Altra asportazione dell'articolazione della caviglia, NAS
80.89.00↔	Altra asportazione o distruzione locale di lesione dell'articolazione di altra sede specificata, NAS	80.97.10↔	Asportazione artroscopica dell'articolazione talocrurale
80.89.10↔	Asportazione o distruzione locale di lesione dell'articolazione sterno-clavicolare per via artroscopica	80.97.11↔	Altra asportazione dell'articolazione talocrurale
80.89.11↔	Sbrigliamento dell'articolazione sternoclavicolare	80.97.20↔	Asportazione artroscopica dell'articolazione subtalare
		80.97.21↔	Altra asportazione dell'articolazione subtalare
		80.97.30↔	Prelievo di cartilagine per innesto dall'articolazione della caviglia
		80.97.99↔	Altra asportazione dell'articolazione della caviglia, altro
		80.98.00↔	Altra asportazione dell'articolazione del piede e delle dita del piede, NAS
		80.98.10↔	Asportazione artroscopica dell'articolazione del piede e delle dita del piede
		80.98.11↔	Altra asportazione dell'articolazione metatarso-falangea
		80.98.12↔	Altra asportazione di altra articolazione del piede
		80.98.13↔	Altra asportazione dell'articolazione interfalangea del piede
		80.98.99↔	Altra asportazione dell'articolazione del piede e delle dita del piede, altro
		80.99.00↔	Altra asportazione dell'articolazione di altra sede specificata, NAS

80.99.10↔	Asportazione artroscopica dell'articolazione sterno-clavicolare	81.40.19↔	Perforazione subcondrale dell'anca, chirurgica a cielo aperto
80.99.11↔	Altra asportazione dell'articolazione sterno-clavicolare	81.40.20↔	Perforazione subcondrale dell'anca con inserzione di impianto acellulare, per via artroscopica
80.99.20↔	Asportazione artroscopica dell'articolazione sacroiliaca	81.40.21↔	Perforazione subcondrale dell'anca con inserzione di impianto acellulare, chirurgica a cielo aperto
80.99.21↔	Altra asportazione dell'articolazione sacroiliaca	81.40.30↔	Artroplastica dell'anca con osteotomia delle ossa pelviche, altra osteotomia
80.99.30↔	Asportazione artroscopica della sinfisi pubica	81.40.31↔	Artroplastica dell'anca con osteotomia delle ossa pelviche, tripla osteotomia
80.99.31↔	Altra asportazione della sinfisi pubica	81.40.32↔	Tettoplastica acetabolare dell'anca
80.99.90↔	Asportazione artroscopica dell'articolazione di altra sede specificata	81.40.33↔	Resezione dell'anca secondo Girdlestone, primaria
80.99.91↔	Prelievo di cartilagine per innesto dall'articolazione di altra sede specificata	81.40.99↔	Riparazione dell'anca, altro
80.99.99↔	Altra asportazione dell'articolazione di altra sede specificata, altro	81.42↔	Riparazione del ginocchio five-in-one
81.01↔	Artrodesi atlanto-epistrofea	81.43↔	Riparazione della triade del ginocchio
81.02↔	Altra artrodesi cervicale, approccio anteriore	81.44.00↔	Stabilizzazione della rotula, NAS
81.03↔	Altra artrodesi cervicale, approccio posteriore	81.44.10↔	Stabilizzazione della rotula, Sezione del retinacolo, laterale
81.04↔	Artrodesi toracica o toracolombare, approccio anteriore	81.44.11↔	Stabilizzazione della rotula, Sezione del retinacolo, laterale con intervento di riallineamento
81.05↔	Artrodesi toracica o toracolombare, approccio posteriore	81.44.12↔	Stabilizzazione della rotula, Trasposizione dell'inserzione del tendine rotuleo
81.06↔	Artrodesi delle vertebre lombari e lombo-sacrali, approccio anteriore	81.44.13↔	Stabilizzazione della rotula, Trasposizione dell'inserzione del tendine rotuleo con innesto osseo
81.07↔	Artrodesi lombare e lombo-sacrale, approccio ai processi laterali trasversi	81.44.14↔	Stabilizzazione della rotula con plastica MPFL (legamento patello-femorale mediale)
81.08↔	Artrodesi lombare e lombo-sacrale, con approccio posteriore	81.44.99↔	Stabilizzazione della rotula, altro
81.11↔	Fusione della caviglia	81.45.00↔	Altra riparazione dei legamenti crociati del ginocchio, NAS
81.12.00↔	Artrodesi triplice, NAS	81.45.10↔	Ricostruzione del crociato anteriore con tendine rotuleo autologo, per via artroscopica
81.12.10↔	Artrodesi dell'articolazione talocrurale e subtalare	81.45.11↔	Ricostruzione del crociato posteriore con tendine rotuleo autologo, per via artroscopica
81.12.11↔	Artrodesi dell'articolazione talocrurale, subtalare e di Chopart	81.45.12↔	Ricostruzione del crociato anteriore con tendine semitendinoso e/o gracile, per via artroscopica
81.12.12↔	Artrodesi dell'articolazione subtalare, due camere articolari	81.45.13↔	Ricostruzione del crociato posteriore con tendine semitendinoso e/o gracile, per via artroscopica
81.12.13↔	Artrodesi dell'articolazione subtalare, tre camere articolari	81.45.14↔	Ricostruzione del crociato anteriore con legamento e rinforzo alloplastico, per via artroscopica
81.12.99↔	Artrodesi triplice, altro	81.45.19↔	Altra riparazione dei legamenti crociati del ginocchio, per via artroscopica
81.13↔	Fusione sottoastragale	81.45.20↔	Ricostruzione del crociato anteriore con tendine rotuleo autologo, chirurgica a cielo aperto
81.14↔	Fusione mediotarsica	81.45.21↔	Ricostruzione del crociato posteriore con tendine rotuleo autologo, chirurgica a cielo aperto
81.15↔	Fusione tarsometatarsica	81.45.22↔	Ricostruzione del crociato anteriore con tendine semitendinoso e/o gracile, chirurgica a cielo aperto
81.16↔	Fusione metatarsofalangea	81.45.23↔	Ricostruzione del crociato posteriore con tendine semitendinoso e/o gracile, chirurgica a cielo aperto
81.17↔	Altra fusione del piede	81.45.24↔	Ricostruzione del crociato anteriore con legamento e rinforzo alloplastico, chirurgica a cielo aperto
81.18↔	Artrodesi di articolazione subtalare	81.45.29↔	Altra riparazione dei legamenti crociati del ginocchio, chirurgica a cielo aperto
81.20↔	Artrodesi di articolazioni non specificate	81.45.99↔	Altra riparazione dei legamenti crociati del ginocchio, altro
81.21↔	Artrodesi dell'anca	81.46↔	Altra riparazione dei legamenti collaterali del ginocchio
81.22↔	Artrodesi del ginocchio	81.47.00↔	Altra riparazione del ginocchio, NAS
81.23↔	Artrodesi della spalla	81.47.10↔	Rifissazione di frammento osteocondrale del ginocchio
81.24↔	Artrodesi del gomito	81.47.11↔	Rifissazione di frammento osteocondrale del ginocchio, per via artroscopica
81.25↔	Fusione carporadiale	81.47.12↔	Spongioplastica subcondrale del ginocchio
81.26↔	Fusione metacarpocarpale	81.47.13↔	Spongioplastica subcondrale del ginocchio, per via artroscopica
81.27↔	Fusione metacarpofalangea	81.47.14↔	Rifissazione del menisco, chirurgica a cielo aperto
81.28↔	Fusione interfalangea	81.47.15↔	Rifissazione del menisco, per via artroscopica
81.29.00↔	Artrodesi di altra articolazione specificata, NAS	81.47.16↔	Trapianto di menisco
81.29.10↔	Artrodesi dell'articolazione sacroiliaca	81.47.17↔	Innesto di cartilagine e impianto di colture tissutali prodotte in vitro del ginocchio, chirurgica a cielo aperto
81.29.20↔	Artrodesi della sinfisi pubica	81.47.18↔	Innesto di cartilagine e impianto di colture tissutali prodotte in vitro del ginocchio, per via artroscopica
81.29.99↔	Artrodesi di altra articolazione specificata, altro	81.47.19↔	Rifissazione ossea di legamento crociato, chirurgica a cielo aperto
81.30↔	Rifusione vertebrale, NAS	81.47.20↔	Rifissazione ossea di legamento crociato, per via artroscopica
81.31↔	Rifusione atlanto-epistrofea	81.47.21↔	Condroabrasione del ginocchio, chirurgica a cielo aperto
81.32↔	Rifusione di altre vertebre cervicali, approccio anteriore	81.47.22↔	Condroabrasione del ginocchio, per via artroscopica
81.33↔	Rifusione di altre vertebre cervicali, approccio posteriore	81.47.23↔	Perforazione subcondrale del ginocchio, chirurgica a cielo aperto
81.34↔	Rifusione dorsale o dorsolombare, approccio anteriore		
81.35↔	Rifusione dorsale o dorsolombare, approccio posteriore		
81.36↔	Rifusione lombare o lombo-sacrale, approccio anteriore		
81.37↔	Rifusione lombare o lombo-sacrale, approccio ai processi laterali trasversi		
81.38↔	Rifusione lombare o lombo-sacrale, approccio posteriore		
81.39↔	Rifusione vertebrale, NAC		
81.40.00↔	Riparazione dell'anca, NAS		
81.40.10↔	Rifissazione di frammento osteocondrale dell'anca, per via artroscopica		
81.40.11↔	Rifissazione di frammento osteocondrale dell'anca, chirurgica a cielo aperto		
81.40.14↔	Innesto di cartilagine e impianto di colture tissutali prodotte in vitro dell'anca, per via artroscopica		
81.40.15↔	Innesto di cartilagine e impianto di colture tissutali prodotte in vitro dell'anca, chirurgica a cielo aperto		
81.40.16↔	Condroabrasione dell'anca, per via artroscopica		
81.40.17↔	Condroabrasione dell'anca, chirurgica a cielo aperto		
81.40.18↔	Perforazione subcondrale dell'anca, per via artroscopica		

81.47.24↔	Perforazione subcondrale del ginocchio, per via artroscopica	81.52.41↔	Impianto di protesi d'anca unipolare per sostituzione di protesi
81.47.25↔	Perforazione subcondrale del ginocchio con inserzione di impianto acellulare, per via artroscopica	81.52.42↔	Impianto di protesi d'anca biarticolata per sostituzione di protesi
81.47.26↔	Impianto di sostituto cartilagineo metallico personalizzato nel ginocchio	81.52.51↔	Impianto di coppa di sostegno di protesi dell'anca per sostituzione
81.47.27↔	Artroplastica di resezione del ginocchio	81.52.52↔	Impianto di inserto di protesi dell'anca per sostituzione
81.47.28↔	Perforazione subcondrale dell'articolazione del ginocchio con inserzione di impianto acellulare, chirurgica a cielo aperto	81.52.53↔	Impianto della testa femorale di protesi dell'anca per sostituzione
81.47.2a↔	Impianto di sostituto cartilagineo metallico non personalizzato nel ginocchio	81.52.54↔	Impianto di testa femorale nonché inserto di protesi dell'anca per sostituzione
81.47.30↔	Altra rifissazione e sutura dell'apparato capsulo-legamentoso del ginocchio	81.52.55↔	Impianto di testa femorale, inserto nonché coppa acetabolare di protesi dell'anca per sostituzione
81.47.31↔	Altra legamentoplastica del ginocchio, chirurgica a cielo aperto	81.52.56↔	Impianto di inserto nonché coppa acetabolare di protesi dell'anca per sostituzione
81.47.40↔	Altra riparazione del ginocchio, Rotula e apparato di sostegno	81.52.57↔	Impianto di coppa di sostegno nonché coppa acetabolare di protesi dell'anca per sostituzione
81.47.50↔	Innesto cartilagineo con procedura OATS (sistema di transfer osteoarticolare), mosaico-plastica, chirurgica a cielo aperto	81.52.58↔	Impianto di coppa di sostegno, coppa acetabolare nonché testa femorale di protesi dell'anca per sostituzione
81.47.51↔	Innesto cartilagineo con procedura OATS (sistema di transfer osteoarticolare), mosaico-plastica, per via artroscopica	81.52.5a↔	Impianto di stelo nonché testa femorale di protesi dell'anca per sostituzione
81.47.60↔	Plastica della troclea femorale con artrotomia, osteotomia del femore distale con o senza spongioplastica subcondrale	81.52.5b↔	Impianto di stelo, testa femorale nonché inserto di protesi dell'anca per sostituzione
81.47.90↔	Altra riparazione del ginocchio, per via artroscopica	81.52.99↔	Impianto di protesi parziale dell'anca, impianto di componenti di protesi dell'anca, altro
81.47.99↔	Altra riparazione del ginocchio, altro	81.53↔	Revisione senza sostituzione di protesi di anca
81.49.00↔	Altra riparazione della caviglia, NAS	81.54.00↔	Impianto di protesi del ginocchio
81.49.10↔	Rifissazione di frammento osteocondrale, Articolazione talocrurale, per via artroscopica	81.54.21↔	Primo impianto di protesi totale standard del ginocchio
81.49.11↔	Rifissazione di frammento osteocondrale, Articolazione talocrurale, chirurgica a cielo aperto	81.54.22↔	Primo impianto di protesi totale speciale del ginocchio
81.49.12↔	Rifissazione di frammento osteocondrale, Articolazione subtalare, per via artroscopica	81.54.23↔	Primo impianto di protesi totale vincolata del ginocchio
81.49.13↔	Rifissazione di frammento osteocondrale, Articolazione subtalare, chirurgica a cielo aperto	81.54.24↔	Primo impianto di protesi a slitta unicondilare del ginocchio
81.49.18↔	Innesto di cartilagine e impianto di colture tissutali prodotte in vitro, Articolazione talocrurale, per via artroscopica	81.54.25↔	Primo impianto di protesi a slitta bicondilare del ginocchio
81.49.19↔	Innesto di cartilagine e impianto di colture tissutali prodotte in vitro, Articolazione talocrurale, chirurgica a cielo aperto	81.54.26↔	Primo impianto di scudo femorale condilare con bottone rotuleo
81.49.20↔	Innesto di cartilagine e impianto di colture tissutali prodotte in vitro, Articolazione subtalare, per via artroscopica	81.54.27↔	Primo impianto di bottone rotuleo
81.49.21↔	Innesto di cartilagine e impianto di colture tissutali prodotte in vitro, Articolazione subtalare, chirurgica a cielo aperto	81.54.28↔	Primo impianto di protesi isolata della troclea femorale
81.49.26↔	Perforazione subcondrale, Articolazione talocrurale, per via artroscopica	81.54.31↔	Impianto di protesi totale standard del ginocchio per sostituzione di protesi
81.49.27↔	Perforazione subcondrale, Articolazione talocrurale, chirurgica a cielo aperto	81.54.32↔	Impianto di protesi totale speciale del ginocchio per sostituzione di protesi
81.49.28↔	Perforazione subcondrale, Articolazione subtalare, per via artroscopica	81.54.33↔	Impianto di protesi totale vincolata del ginocchio per sostituzione di protesi
81.49.29↔	Perforazione subcondrale, Articolazione subtalare, chirurgica a cielo aperto	81.54.34↔	Impianto di protesi a slitta unicondilare per sostituzione di protesi
81.49.30↔	Perforazione subcondrale con inserzione di impianto acellulare, Articolazione talocrurale, per via artroscopica	81.54.35↔	Impianto di protesi a slitta bicondilare per sostituzione di protesi
81.49.31↔	Perforazione subcondrale con inserzione di impianto acellulare, Articolazione subtalare, per via artroscopica	81.54.42↔	Impianto di bottone rotuleo per sostituzione
81.49.32↔	Artroplastica di resezione della caviglia	81.54.43↔	Impianto di inserto di protesi del ginocchio per sostituzione
81.49.33↔	Rifissazione e plastica dell'apparato capsulo-legamentoso dell'articolazione talocrurale	81.54.44↔	Impianto dei componenti tibiali o femorali nonché dell'inserto di protesi a slitta unicondilare o bicondilare o di protesi totale standard del ginocchio per sostituzione
81.49.34↔	Perforazione subcondrale con inserzione di impianto acellulare, articolazione talocrurale, chirurgica a cielo aperto	81.54.45↔	Impianto dei componenti tibiali o femorali nonché dell'inserto di protesi totale speciale o vincolata del ginocchio per sostituzione
81.49.35↔	Perforazione subcondrale con inserzione di impianto acellulare, articolazione talocalcaneara, chirurgica a cielo aperto	81.54.46↔	Impianto di protesi isolata della troclea femorale per sostituzione
81.49.99↔	Altra riparazione della caviglia, altro	81.54.47↔	Impianto di scudo femorale condilare con bottone rotuleo per sostituzione
81.51.00↔	Sostituzione totale dell'anca, NAS	81.54.99↔	Impianto di protesi totale del ginocchio, altro
81.51.11↔	Primo impianto di protesi totale dell'anca	81.55↔	Revisione senza sostituzione di protesi del ginocchio
81.51.12↔	Primo impianto di protesi totale dell'anca, protesi speciale	81.56↔	Sostituzione totale della tibiotarsica
81.51.13↔	Primo impianto di protesi d'anca di superficie	81.57.00↔	Sostituzione dell'articolazione del piede e delle dita del piede, NAS
81.51.21↔	Impianto di protesi totale dell'anca per sostituzione di protesi	81.57.10↔	Sostituzione dell'articolazione del piede e delle dita del piede, Endoprotesi del tarso
81.51.22↔	Impianto di protesi totale dell'anca per sostituzione di protesi, protesi speciale	81.57.11↔	Sostituzione dell'articolazione del piede e delle dita del piede, Endoprotesi dell'avampiede o delle dita del piede
81.51.23↔	Impianto di protesi d'anca di superficie per sostituzione di protesi	81.57.99↔	Sostituzione dell'articolazione del piede e delle dita del piede, altro
81.51.99↔	Impianto di protesi totale dell'anca, altro	81.59.00↔	Revisione di sostituzione articolare delle estremità inferiori, NAS
81.52.00↔	Sostituzione parziale dell'anca, NAS	81.59.10↔	Revisione di sostituzione articolare delle estremità inferiori, senza sostituzione
81.52.21↔	Primo impianto di protesi unipolare	81.59.11↔	Revisione e sostituzione di endoprotesi della caviglia
81.52.22↔	Primo impianto di protesi biarticolata	81.59.12↔	Revisione e sostituzione di endoprotesi del tarso
81.52.31↔	Primo impianto di coppa di sostegno di protesi dell'anca	81.59.13↔	Revisione e sostituzione di endoprotesi dell'avampiede e delle dita dei piedi
		81.59.99↔	Revisione di sostituzione articolare delle estremità inferiori, altro
		81.62.00↔	Artrodesi o rifusione di 2-3 vertebre, NAS
		81.62.10↔	Artrodesi di 2 vertebre, dorsale

81.62.11↔	Artrodesi di 2 vertebre, combinata dorsale e ventrale, intercorporea	81.82.99↔	Riparazione di lussazione ricorrente della spalla, altro
81.62.12↔	Artrodesi di 2 vertebre, ventrale, intercorporea	81.83.00↔	Altro intervento sulla spalla, NAS
81.62.13↔	Artrodesi di 2 vertebre, dorsale, dinamica	81.83.10↔	Rifissazione di frammento osteocondrale, articolazione omero-glenoidea, per via artroscopica
81.62.20↔	Artrodesi di 3 vertebre, dorsale	81.83.11↔	Rifissazione di frammento osteocondrale, articolazione omero-glenoidea, chirurgica a cielo aperto
81.62.21↔	Artrodesi di 3 vertebre, combinata dorsale e ventrale, intercorporea	81.83.12↔	Rifissazione di frammento osteocondrale, articolazione acromio-clavicolare, per via artroscopica
81.62.22↔	Artrodesi di 3 vertebre, ventrale, intercorporea	81.83.13↔	Rifissazione di frammento osteocondrale, articolazione acromio-clavicolare, chirurgica a cielo aperto
81.62.23↔	Artrodesi di 3 vertebre, dorsale, dinamica	81.83.18↔	Innesto di cartilagine e impianto di colture tissutali prodotte in vitro, articolazione omero-glenoidea, per via artroscopica
81.62.99↔	Artrodesi o rifusione di 2-3 vertebre, altro	81.83.19↔	Innesto di cartilagine e impianto di colture tissutali prodotte in vitro, articolazione omero-glenoidea, chirurgica a cielo aperto
81.63.00↔	Artrodesi o rifusione di 4-8 vertebre, NAS	81.83.20↔	Innesto di cartilagine e impianto di colture tissutali prodotte in vitro, articolazione acromio-clavicolare, per via artroscopica
81.63.10↔	Artrodesi di 4 - 6 vertebre, dorsale	81.83.21↔	Innesto di cartilagine e impianto di colture tissutali prodotte in vitro, articolazione acromio-clavicolare, chirurgica a cielo aperto
81.63.11↔	Artrodesi di 4 - 6 vertebre, combinata dorsale e ventrale, intercorporea	81.83.26↔	Perforazione subcondrale, articolazione omero-glenoidea, per via artroscopica
81.63.12↔	Artrodesi di 4 - 6 vertebre, ventrale, intercorporea	81.83.27↔	Perforazione subcondrale, articolazione omero-glenoidea, chirurgica a cielo aperto
81.63.13↔	Artrodesi di 7 - 8 vertebre, dorsale, dinamica	81.83.28↔	Perforazione subcondrale, articolazione acromio-clavicolare, per via artroscopica
81.63.20↔	Artrodesi di 7 - 8 vertebre, dorsale	81.83.29↔	Perforazione subcondrale, articolazione acromio-clavicolare, chirurgica a cielo aperto
81.63.21↔	Artrodesi di 7 - 8 vertebre, combinata dorsale e ventrale, intercorporea	81.83.30↔	Perforazione subcondrale con inserzione di impianto acellulare, articolazione omero-glenoidea, per via artroscopica
81.63.22↔	Artrodesi di 7 - 8 vertebre, ventrale, intercorporea	81.83.31↔	Perforazione subcondrale con inserzione di impianto acellulare, articolazione acromio-clavicolare, per via artroscopica
81.63.23↔	Artrodesi di 7 - 8 vertebre, dorsale, dinamica	81.83.32↔	Rifissazione del labbro glenoideo, per via artroscopica
81.63.99↔	Artrodesi o rifusione di 4-8 vertebre, altro	81.83.33↔	Allargamento dello spazio subacromiale, per via artroscopica
81.64.00↔	Artrodesi o rifusione di 9 e più vertebre, NAS	81.83.34↔	Plicatura capsulare con fissazione al glenoide, per via artroscopica
81.64.10↔	Artrodesi di 9 e più vertebre, dorsale	81.83.35↔	Perforazione subcondrale con inserzione di impianto acellulare, articolazione omero-glenoidea, chirurgica a cielo aperto
81.64.11↔	Artrodesi di 9 o più vertebre, combinata dorsale e ventrale, intercorporea	81.83.36↔	Perforazione subcondrale con inserzione di impianto acellulare, articolazione acromio-clavicolare, chirurgica a cielo aperto
81.64.99↔	Artrodesi o rifusione di 9 e più vertebre, altro	81.83.39↔	Rifissazione e plastica artroscopica dell'apparato capsulo-legamentoso della spalla, altro, per via artroscopica
81.65.10↔	Vertebroplastica, 1 corpo vertebrale	81.83.40↔	Artroplastica di resezione della spalla
81.65.11↔	Vertebroplastica, 2 corpi vertebrali	81.83.41↔	Rifissazione del limbus, chirurgica a cielo aperto
81.65.12↔	Vertebroplastica, 3 corpi vertebrali	81.83.42↔	Plastica del margine glenoideo anteriore e posteriore
81.65.13↔	Vertebroplastica, 4 e più corpi vertebrali	81.83.43↔	Capsuloplastica anteriore e posteriore
81.65.99↔	Vertebroplastica, altro	81.83.44↔	Acromioplastica con sezione del legamento coraco-acromiale, chirurgica a cielo aperto
81.66.10↔	Cifoplastica, 1 corpo vertebrale	81.83.49↔	Rifissazione e plastica dell'apparato capsulo-legamentoso della spalla, altro, chirurgica a cielo aperto
81.66.11↔	Cifoplastica, 2 corpi vertebrali	81.83.99↔	Altro intervento sulla spalla, altro
81.66.12↔	Cifoplastica, 3 corpi vertebrali	81.84↔	Sostituzione totale del gomito
81.66.13↔	Cifoplastica, 4 e più corpi vertebrali	81.85.00↔	Altra riparazione del gomito, NAS
81.66.99↔	Cifoplastica, altro	81.85.10↔	Rifissazione di frammento osteocondrale del gomito, per via artroscopica
81.71.00↔	Artroplastica della articolazione metacarpofalangea e interfalangea con impianto, NAS	81.85.11↔	Rifissazione di frammento osteocondrale del gomito, chirurgica a cielo aperto
81.71.10↔	Impianto di altra endoprotesi delle articolazioni delle dita della mano	81.85.14↔	Innesto di cartilagine e impianto del gomito di colture tissutali prodotte in vitro, per via artroscopica
81.71.99↔	Artroplastica della articolazione metacarpofalangea e interfalangea con impianto, altro	81.85.15↔	Innesto di cartilagine e impianto del gomito di colture tissutali prodotte in vitro, chirurgica a cielo aperto
81.72↔	Artroplastica della articolazione metacarpofalangea e interfalangea senza impianto	81.85.18↔	Perforazione subcondrale del gomito, per via artroscopica
81.73↔	Sostituzione totale del polso	81.85.19↔	Perforazione subcondrale del gomito, chirurgica a cielo aperto
81.74.00↔	Artroplastica della articolazione carpocarpale o carpometacarpale con impianto, NAS	81.85.20↔	Perforazione subcondrale del gomito con inserzione di impianto acellulare, per via artroscopica
81.74.10↔	Impianto di endoprotesi dell'articolazione della base del pollice	81.85.21↔	Artroplastica di resezione del gomito
81.74.99↔	Artroplastica della articolazione carpocarpale o carpometacarpale con impianto, altro	81.85.30↔	Sostituzione con protesi della superficie articolare distale dell'omero
81.75↔	Artroplastica della articolazione carpocarpale o carpometacarpale senza impianto	81.85.31↔	Altra riparazione del gomito, Protesi del capitello radiale
81.79↔	Altra riparazione della mano, delle dita e del polso	81.85.99↔	Altra riparazione del gomito, altro
81.80↔	Sostituzione totale della spalla	81.90.00↔	Trapianto di condrociti, NAS
81.81↔	Sostituzione parziale della spalla	81.90.10↔	Trapianto autologo su articolazioni di condrociti prodotti da una matrice, per via artroscopica
81.82.00↔	Riparazione di lussazione ricorrente della spalla, NAS		
81.82.10↔	Riparazione di lussazione ricorrente della spalla, Rifissazione del labbro glenoideo, per via artroscopica		
81.82.11↔	Riparazione di lussazione ricorrente della spalla, Plicatura capsulare con fissazione alla glenoide, per via artroscopica		
81.82.19↔	Riparazione di lussazione ricorrente della spalla, altro, per via artroscopica		
81.82.20↔	Riparazione di lussazione ricorrente della spalla, Rifissazione del limbus, chirurgica a cielo aperto		
81.82.21↔	Riparazione di lussazione ricorrente della spalla, Plastica del margine glenoideo anteriore e posteriore		
81.82.22↔	Riparazione di lussazione ricorrente della spalla, Capsuloplastica anteriore e posteriore		
81.82.29↔	Riparazione di lussazione ricorrente della spalla, altro, chirurgica a cielo aperto		



81.90.20↔	Trapianto autologo su articolazioni di condrociti prodotti da una matrice, chirurgico a cielo aperto	81.96.26↔	Altra riparazione articolare, Polso, Innesto di cartilagine e impianto di colture tissutali prodotte in vitro, chirurgico a cielo aperto
81.90.99↔	Trapianto di condrociti, altro	81.96.29↔	Altra riparazione articolare, Polso, altro
81.93.00↔	Sutura della capsula o dei legamenti dell'arto superiore, NAS	81.96.2a↔	Altra riparazione articolare, Polso, Perforazione subcondrale, per via artroscopica
81.93.10↔	Sutura dell'apparato legamentoso della clavicola	81.96.2b↔	Altra riparazione articolare, Polso, Perforazione subcondrale, chirurgica a cielo aperto
81.93.20↔	Sutura dell'anello fibroso radio-ulnare	81.96.2c↔	Altra riparazione articolare, Polso, Perforazione subcondrale con inserzione di impianto acellulare, per via artroscopica
81.93.21↔	Sutura dell'apparato legamentoso radio-ulnare distale	81.96.2d↔	Altra riparazione articolare, polso, protesi della testa dell'ulna
81.93.30↔	Sutura della capsula o dei legamenti dell'arto superiore, carpo e metacarpo	81.96.30↔	Altra riparazione articolare, Articolazione sacroiliaca, NAS
81.93.99↔	Sutura della capsula o dei legamenti dell'arto superiore, altro	81.96.31↔	Altra riparazione articolare, Articolazione sacroiliaca, Rifissazione di frammento osteocondrale, per via artroscopica
81.94↔	Sutura della capsula o del legamento della caviglia e del piede	81.96.32↔	Altra riparazione articolare, Articolazione sacroiliaca, Rifissazione di frammento osteocondrale, chirurgica a cielo aperto
81.95.00↔	Sutura della capsula o del legamento in altra parte dell'arto inferiore, NAS	81.96.35↔	Altra riparazione articolare, Articolazione sacroiliaca, Innesto di cartilagine e impianto di colture tissutali prodotte in vitro, per via artroscopica
81.95.10↔	Sutura della capsula o del legamento in altra parte dell'arto inferiore, Sutura del legamento crociato anteriore del ginocchio, per via artroscopica	81.96.36↔	Altra riparazione articolare, Articolazione sacroiliaca, Innesto di cartilagine e impianto di colture tissutali prodotte in vitro, chirurgico a cielo aperto
81.95.11↔	Sutura della capsula o del legamento in altra parte dell'arto inferiore, Sutura del legamento crociato anteriore del ginocchio, chirurgica a cielo aperto	81.96.39↔	Altra riparazione articolare, Articolazione sacroiliaca, altro
81.95.12↔	Sutura della capsula o del legamento in altra parte dell'arto inferiore, Sutura del legamento crociato posteriore del ginocchio, per via artroscopica	81.96.3a↔	Altra riparazione articolare, Articolazione sacroiliaca, Perforazione subcondrale, per via artroscopica
81.95.13↔	Sutura della capsula o del legamento in altra parte dell'arto inferiore, Sutura del legamento crociato posteriore del ginocchio, chirurgica a cielo aperto	81.96.3b↔	Altra riparazione articolare, Articolazione sacroiliaca, Perforazione subcondrale, chirurgica a cielo aperto
81.95.14↔	Sutura della capsula o del legamento in altra parte dell'arto inferiore, Sutura dell'apparato capsulo-legamentoso mediale con intervento sul menisco, per via artroscopica	81.96.3c↔	Altra riparazione articolare, Articolazione sacroiliaca, Perforazione subcondrale con inserzione di impianto acellulare, per via artroscopica
81.95.15↔	Sutura della capsula o del legamento in altra parte dell'arto inferiore, Sutura dell'apparato capsulo-legamentoso mediale con intervento sul menisco, chirurgica a cielo aperto	81.96.40↔	Altra riparazione articolare, Articolazione tibio-fibulare prossimale, NAS
81.95.16↔	Sutura della capsula o del legamento in altra parte dell'arto inferiore, Sutura dell'apparato capsulo-legamentoso laterale, per via artroscopica	81.96.41↔	Altra riparazione articolare, Articolazione tibio-fibulare prossimale, Rifissazione di frammento osteocondrale, per via artroscopica
81.95.17↔	Sutura della capsula o del legamento in altra parte dell'arto inferiore, Sutura dell'apparato capsulo-legamentoso laterale, chirurgica a cielo aperto	81.96.42↔	Altra riparazione articolare, Articolazione tibio-fibulare prossimale, Rifissazione di frammento osteocondrale, chirurgica a cielo aperto
81.95.18↔	Sutura della capsula o del legamento in altra parte dell'arto inferiore, Sutura dell'apparato capsulo-legamentoso dorsale, chirurgica a cielo aperto	81.96.45↔	Altra riparazione articolare, Articolazione tibio-fibulare prossimale, Innesto di cartilagine e impianto di colture tissutali prodotte in vitro, per via artroscopica
81.95.99↔	Sutura della capsula o del legamento in altra parte dell'arto inferiore, altro	81.96.46↔	Altra riparazione articolare, Articolazione tibio-fibulare prossimale, Innesto di cartilagine e impianto di colture tissutali prodotte in vitro, chirurgica a cielo aperto
81.96.00↔	Altra riparazione articolare, NAS	81.96.49↔	Altra riparazione articolare, Articolazione tibio-fibulare prossimale, altro
81.96.10↔	Altra riparazione articolare, Articolazione sterno-clavicolare, NAS	81.96.4a↔	Altra riparazione articolare, Articolazione tibio-fibulare prossimale, Perforazione subcondrale, per via artroscopica
81.96.11↔	Altra riparazione articolare, Articolazione sterno-clavicolare, Rifissazione di frammento osteocondrale, per via artroscopica	81.96.4b↔	Altra riparazione articolare, Articolazione tibio-fibulare prossimale, Perforazione subcondrale, chirurgica a cielo aperto
81.96.12↔	Altra riparazione articolare, Articolazione sterno-clavicolare, Rifissazione di frammento osteocondrale, chirurgica a cielo aperto	81.96.4c↔	Altra riparazione articolare, Articolazione tibio-fibulare prossimale, Perforazione subcondrale con inserzione di impianto acellulare, per via artroscopica
81.96.15↔	Altra riparazione articolare, Articolazione sterno-clavicolare, Innesto di cartilagine e impianto di colture tissutali prodotte in vitro, per via artroscopica	81.96.50↔	Altra riparazione articolare, Articolazione metatarso-falangea, NAS
81.96.16↔	Altra riparazione articolare, Articolazione sterno-clavicolare, Innesto di cartilagine e impianto di colture tissutali prodotte in vitro, chirurgico a cielo aperto	81.96.51↔	Altra riparazione articolare, Articolazione metatarso-falangea, Rifissazione di frammento osteocondrale, per via artroscopica
81.96.19↔	Altra riparazione articolare, Articolazione sterno-clavicolare, altro	81.96.52↔	Altra riparazione articolare, Articolazione metatarso-falangea, Rifissazione di frammento osteocondrale, chirurgica a cielo aperto
81.96.1a↔	Altra riparazione articolare, Articolazione sterno-clavicolare, Perforazione subcondrale, per via artroscopica	81.96.55↔	Altra riparazione articolare, Articolazione metatarso-falangea, Innesto di cartilagine e impianto di colture tissutali prodotte in vitro, per via artroscopica
81.96.1b↔	Altra riparazione articolare, Articolazione sterno-clavicolare, Perforazione subcondrale, chirurgica a cielo aperto	81.96.56↔	Altra riparazione articolare, Articolazione metatarso-falangea, Innesto di cartilagine e impianto di colture tissutali prodotte in vitro, chirurgico a cielo aperto
81.96.1c↔	Altra riparazione articolare, Articolazione sterno-clavicolare, Perforazione subcondrale con inserzione di impianto acellulare, per via artroscopica	81.96.59↔	Altra riparazione articolare, Articolazione metatarso-falangea, altro
81.96.20↔	Altra riparazione articolare, Polso, NAS	81.96.5a↔	Altra riparazione articolare, Articolazione metatarso-falangea, Perforazione subcondrale, per via artroscopica
81.96.21↔	Altra riparazione articolare, Polso, Rifissazione di frammento osteocondrale, per via artroscopica	81.96.5b↔	Altra riparazione articolare, Articolazione metatarso-falangea, Perforazione subcondrale, chirurgica a cielo aperto
81.96.22↔	Altra riparazione articolare, Polso, Rifissazione di frammento osteocondrale, chirurgica a cielo aperto		
81.96.25↔	Altra riparazione articolare, Polso, Innesto di cartilagine e impianto di colture tissutali prodotte in vitro, per via artroscopica		

81.96.5c↔	Altra riparazione articolare, Articolazione metatarso-falangea, Perforazione subcondrale con inserzione di impianto acellulare, per via artroscopica	81.96.95↔	Altri interventi di riparazione e plastica articolare, Impianto di endoprotesi in articolazioni dell'estremità superiore, altro
81.96.60↔	Altra riparazione articolare, Articolazione interfalangea del piede, NAS	81.96.96↔	Altri interventi di riparazione e plastica articolare, Inserzione di distanziatori (es. dopo rimozione di endoprotesi)
81.96.61↔	Altra riparazione articolare, Articolazione interfalangea del piede, Rifissazione di frammento osteocondrale, per via artroscopica	81.96.97↔	Altri interventi di riparazione e plastica articolare, Intervento complesso di primo impianto/sostituzione di endoprotesi articolare associato a sostituzione di osso e/o a sostituzione di articolazioni adiacenti
81.96.62↔	Altra riparazione articolare, Articolazione interfalangea del piede, Rifissazione di frammento osteocondrale, chirurgica a cielo aperto	81.96.98↔	Altri interventi di riparazione e plastica articolare, Artroplastica di resezione del polso
81.96.65↔	Altra riparazione articolare, Articolazione interfalangea del piede, Innesto di cartilagine e impianto di colture tissutali prodotte in vitro, per via artroscopica	81.96.99↔	Altra riparazione articolare, altro
81.96.66↔	Altra riparazione articolare, Articolazione interfalangea del piede, Innesto di cartilagine e impianto di colture tissutali prodotte in vitro, chirurgico a cielo aperto	81.96.9a↔	Altri interventi di riparazione e plastica articolare, Artroplastica di resezione delle articolazioni del piede
81.96.69↔	Altra riparazione articolare, Articolazione interfalangea del piede, altro	81.96.9b↔	Altri interventi di riparazione e plastica articolare, altri interventi di plastica articolare
81.96.6a↔	Altra riparazione articolare, Articolazione interfalangea del piede, Perforazione subcondrale, per via artroscopica	81.97.00↔	Revisione di protesi articolare dell'arto superiore, NAS
81.96.6b↔	Altra riparazione articolare, Articolazione interfalangea del piede, Perforazione subcondrale, chirurgica a cielo aperto	81.97.10↔	Revisione di protesi articolare dell'arto superiore, senza sostituzione
81.96.6c↔	Altra riparazione articolare, Articolazione interfalangea del piede, Perforazione subcondrale con inserzione di impianto acellulare, per via artroscopica	81.97.11↔	Revisione e sostituzione di protesi totale della spalla
81.96.70↔	Altra riparazione articolare, altre articolazioni del piede, NAS	81.97.12↔	Revisione e sostituzione di protesi della testa dell'omero
81.96.71↔	Altra riparazione articolare, altre articolazioni del piede, Rifissazione di frammento osteocondrale, per via artroscopica	81.97.13↔	Revisione e sostituzione di protesi totale del gomito
81.96.72↔	Altra riparazione articolare, altre articolazioni del piede, Rifissazione di frammento osteocondrale, chirurgica a cielo aperto	81.97.14↔	Revisione e sostituzione di protesi del capitello radiale
81.96.75↔	Altra riparazione articolare, altre articolazioni del piede, Innesto di cartilagine e impianto di colture tissutali prodotte in vitro, per via artroscopica	81.97.15↔	Revisione e sostituzione di endoprotesi del polso
81.96.76↔	Altra riparazione articolare, altre articolazioni del piede, Innesto di cartilagine e impianto di colture tissutali prodotte in vitro, chirurgico a cielo aperto	81.97.16↔	Revisione e sostituzione di endoprotesi dell'articolazione della base del pollice
81.96.79↔	Altra riparazione articolare, altre articolazioni del piede, altro	81.97.17↔	Revisione e sostituzione di altra endoprotesi delle articolazioni delle dita delle mani
81.96.7a↔	Altra riparazione articolare, altre articolazioni del piede, Perforazione subcondrale, per via artroscopica	81.97.99↔	Revisione di protesi articolare dell'arto superiore, altro
81.96.7b↔	Altra riparazione articolare, altre articolazioni del piede, Perforazione subcondrale, chirurgica a cielo aperto	81.99.00↔	Altri interventi sulle strutture articolari, NAS
81.96.7c↔	Altra riparazione articolare, altre articolazioni del piede, Perforazione subcondrale con inserzione di impianto acellulare, per via artroscopica	81.99.10↔	Revisione artroscopica di articolazione, NAS
81.96.80↔	Altra riparazione di altra articolazione specificata, NAS	81.99.11↔	Revisione artroscopica di articolazione, Articolazione omeroglenoidea
81.96.81↔	Altra riparazione di altra articolazione specificata, Rifissazione di frammento osteocondrale, per via artroscopica	81.99.12↔	Revisione artroscopica di articolazione, Articolazione acromioclavicolare
81.96.82↔	Altra riparazione di altra articolazione specificata, Rifissazione di frammento osteocondrale, chirurgica a cielo aperto	81.99.13↔	Revisione artroscopica di articolazione, Articolazione sternoclavicolare
81.96.85↔	Altra riparazione di altra articolazione specificata, Innesto di cartilagine e impianto di colture tissutali prodotte in vitro, per via artroscopica	81.99.14↔	Revisione artroscopica di articolazione, Gomito
81.96.86↔	Altra riparazione di altra articolazione specificata, Innesto di cartilagine e impianto di colture tissutali prodotte in vitro, chirurgico a cielo aperto	81.99.15↔	Revisione artroscopica di articolazione, Polso
81.96.89↔	Altra riparazione di altra articolazione specificata, altro	81.99.16↔	Revisione artroscopica di articolazione, Articolazione sacroiliaca
81.96.8a↔	Altra riparazione di altra articolazione specificata, Perforazione subcondrale, per via artroscopica	81.99.17↔	Revisione artroscopica di articolazione, Sinfisi pubica
81.96.8b↔	Altra riparazione di altra articolazione specificata, Perforazione subcondrale, chirurgica a cielo aperto	81.99.18↔	Revisione artroscopica di articolazione, Anca
81.96.8c↔	Altra riparazione di altra articolazione specificata, Perforazione subcondrale con inserzione di impianto acellulare, per via artroscopica	81.99.19↔	Revisione artroscopica di articolazione, altro
81.96.90↔	Altri interventi di riparazione e plastica articolare, NAS	81.99.1a↔	Revisione artroscopica di articolazione, Articolazione del ginocchio
81.96.91↔	Altri interventi di riparazione e plastica articolare, Sutura di capsula o legamento collaterale	81.99.1b↔	Revisione artroscopica di articolazione, Articolazione tibiofibulare prossimale
81.96.92↔	Altri interventi di riparazione e plastica articolare, Rifissazione dell'apparato capsulo-legamentoso di altre articolazioni	81.99.1c↔	Revisione artroscopica di articolazione, Articolazione talocrurale
81.96.93↔	Altri interventi di riparazione e plastica articolare, Impianto/rimozione di menisco di collagene	81.99.1d↔	Revisione artroscopica di articolazione, Articolazione subtlare
81.96.94↔	Altri interventi di riparazione e plastica articolare, Impianto/rimozione di menisco di collagene, per via artroscopica	81.99.1e↔	Revisione artroscopica di articolazione, Altre articolazioni del piede e delle dita del piede
		81.99.1f↔	Revisione artroscopica di articolazione, Articolazione metatarsofalangea
		81.99.1g↔	Revisione artroscopica di articolazione, Articolazione interfalangea del piede
		81.99.20↔	Revisione chirurgica a cielo aperto di articolazione, NAS
		81.99.21↔	Revisione chirurgica a cielo aperto di articolazione, Articolazione omero-glenoidea
		81.99.22↔	Revisione chirurgica a cielo aperto di articolazione, Articolazione acromio-clavicolare
		81.99.23↔	Revisione chirurgica a cielo aperto di articolazione, Articolazione sterno-clavicolare
		81.99.24↔	Revisione chirurgica a cielo aperto di articolazione, Gomito
		81.99.25↔	Revisione chirurgica a cielo aperto di articolazione, Polso
		81.99.26↔	Revisione chirurgica a cielo aperto di articolazione, Articolazione sacroiliaca
		81.99.27↔	Revisione chirurgica a cielo aperto di articolazione, Sinfisi pubica
		81.99.28↔	Revisione chirurgica a cielo aperto di articolazione, Anca
		81.99.29↔	Revisione chirurgica a cielo aperto di articolazione, altro
		81.99.2a↔	Revisione chirurgica a cielo aperto di articolazione, Articolazione del ginocchio

81.99.2b↔	Revisione chirurgica a cielo aperto di articolazione, Articolazione tibio-fibulare prossimale	81.99.4g↔	Interventi chirurgici a cielo aperto sulla cartilagine articolare, Articolazione interfalangea del piede
81.99.2c↔	Revisione chirurgica a cielo aperto di articolazione, Articolazione talocrurale	81.99.50↔	Artrorisi e fissazione temporanea di articolazione, NAS
81.99.2d↔	Revisione chirurgica a cielo aperto di articolazione, Articolazione subtalare	81.99.51↔	Artrorisi e fissazione temporanea di articolazione, Articolazione omero-glenoidea
81.99.2e↔	Revisione chirurgica a cielo aperto di articolazione, Altre articolazioni del piede e delle dita del piede	81.99.52↔	Artrorisi e fissazione temporanea di articolazione, Articolazione acromio-clavicolare
81.99.2f↔	Revisione chirurgica a cielo aperto di articolazione, Articolazione metatarso-falangea	81.99.53↔	Artrorisi e fissazione temporanea di articolazione, Articolazione sterno-clavicolare
81.99.2g↔	Revisione chirurgica a cielo aperto di articolazione, Articolazione interfalangea del piede	81.99.54↔	Artrorisi e fissazione temporanea di articolazione, Gomito
81.99.30↔	Interventi artroscopici sulla cartilagine articolare, NAS	81.99.55↔	Artrorisi e fissazione temporanea di articolazione, Polso
81.99.31↔	Interventi artroscopici sulla cartilagine articolare, Articolazione omero-glenoidea	81.99.56↔	Artrorisi e fissazione temporanea di articolazione, Articolazione sacroiliaca
81.99.32↔	Interventi artroscopici sulla cartilagine articolare, Articolazione acromio-clavicolare	81.99.57↔	Artrorisi e fissazione temporanea di articolazione, Sinfisi pubica
81.99.33↔	Interventi artroscopici sulla cartilagine articolare, Articolazione sterno-clavicolare	81.99.58↔	Artrorisi e fissazione temporanea di articolazione, Anca
81.99.34↔	Interventi artroscopici sulla cartilagine articolare, Gomito	81.99.59↔	Artrorisi e fissazione temporanea, altro
81.99.35↔	Interventi artroscopici sulla cartilagine articolare, Polso	81.99.5a↔	Artrorisi e fissazione temporanea di articolazione, Articolazione del ginocchio
81.99.36↔	Interventi artroscopici sulla cartilagine articolare, Articolazione sacroiliaca	81.99.5b↔	Artrorisi e fissazione temporanea di articolazione, Articolazione tibio-fibulare prossimale
81.99.37↔	Interventi artroscopici sulla cartilagine articolare, Sinfisi pubica	81.99.5c↔	Artrorisi e fissazione temporanea di articolazione, Articolazione talocrurale
81.99.38↔	Interventi artroscopici sulla cartilagine articolare, Anca	81.99.5d↔	Artrorisi e fissazione temporanea di articolazione, Articolazione subtalare
81.99.39↔	Interventi artroscopici sulla cartilagine articolare, altro	81.99.5e↔	Artrorisi e fissazione temporanea di articolazione, Piede e dita del piede, altro
81.99.3a↔	Interventi artroscopici sulla cartilagine articolare e sui menischi, Articolazione del ginocchio	81.99.5f↔	Artrorisi e fissazione temporanea di articolazione, Articolazione metatarso-falangea
81.99.3b↔	Interventi artroscopici sulla cartilagine articolare, Articolazione tibio-fibulare prossimale	81.99.5g↔	Artrorisi e fissazione temporanea di articolazione, Articolazione interfalangea del piede
81.99.3c↔	Interventi artroscopici sulla cartilagine articolare, Articolazione talocrurale	81.99.80↔	Altri interventi artroscopici sulle strutture articolari, NAS
81.99.3d↔	Interventi artroscopici sulla cartilagine articolare, Articolazione subtalare	81.99.81↔	Altri interventi artroscopici sulle strutture articolari, Polso
81.99.3e↔	Interventi artroscopici sulla cartilagine articolare, Altre articolazioni del piede e delle dita del piede	81.99.82↔	Altri interventi artroscopici sulle strutture articolari, Articolazione del ginocchio
81.99.3f↔	Interventi artroscopici sulla cartilagine articolare, Articolazione metatarso-falangea	81.99.83↔	Altri interventi artroscopici sulle strutture articolari, Articolazione talocrurale
81.99.3g↔	Interventi artroscopici sulla cartilagine articolare, Articolazione interfalangea del piede	81.99.89↔	Altri interventi artroscopici sulle strutture articolari, altro
81.99.40↔	Interventi chirurgici a cielo aperto sulla cartilagine articolare, NAS	81.99.90↔	Altri interventi chirurgici a cielo aperto sulle strutture articolari, NAS
81.99.41↔	Interventi chirurgici a cielo aperto sulla cartilagine articolare, Articolazione omero-glenoidea	81.99.91↔	Altri interventi chirurgici a cielo aperto sulle strutture articolari, Articolazione omero-glenoidea
81.99.42↔	Interventi chirurgici a cielo aperto sulla cartilagine articolare, Articolazione acromio-clavicolare	81.99.92↔	Altri interventi chirurgici a cielo aperto sulle strutture articolari, Articolazione acromio-clavicolare
81.99.43↔	Interventi chirurgici a cielo aperto sulla cartilagine articolare, Articolazione sterno-clavicolare	81.99.93↔	Altri interventi chirurgici a cielo aperto sulle strutture articolari, Articolazione sterno-clavicolare
81.99.44↔	Interventi chirurgici a cielo aperto sulla cartilagine articolare, Gomito	81.99.94↔	Altri interventi chirurgici a cielo aperto sulle strutture articolari, Gomito
81.99.45↔	Interventi chirurgici a cielo aperto sulla cartilagine articolare, Polso	81.99.95↔	Altri interventi chirurgici a cielo aperto sulle strutture articolari, Articolazione radio-ulnare prossimale
81.99.46↔	Interventi chirurgici a cielo aperto sulla cartilagine articolare, Articolazione sacroiliaca	81.99.96↔	Altri interventi chirurgici a cielo aperto sulle strutture articolari, Polso
81.99.47↔	Interventi chirurgici a cielo aperto sulla cartilagine articolare, Sinfisi pubica	81.99.97↔	Altri interventi chirurgici a cielo aperto sulle strutture articolari, Articolazione sacroiliaca
81.99.48↔	Interventi chirurgici a cielo aperto sulla cartilagine articolare, Anca	81.99.98↔	Altri interventi chirurgici a cielo aperto sulle strutture articolari, Anca
81.99.49↔	Interventi chirurgici a cielo aperto sulla cartilagine articolare, altro	81.99.99↔	Altri interventi sulle strutture articolari, altro
81.99.4a↔	Interventi chirurgici a cielo aperto sulla cartilagine articolare e sui menischi, Articolazione del ginocchio	81.99.9a↔	Altri interventi chirurgici a cielo aperto sulle strutture articolari, Articolazione tibio-fibulare prossimale
81.99.4b↔	Interventi chirurgici a cielo aperto sulla cartilagine articolare, Articolazione tibio-fibulare prossimale	81.99.9b↔	Altri interventi chirurgici a cielo aperto sulle strutture articolari, Articolazione talocrurale
81.99.4c↔	Interventi chirurgici a cielo aperto sulla cartilagine articolare, Articolazione talocrurale	81.99.9c↔	Altri interventi chirurgici a cielo aperto sulle strutture articolari, Articolazione subtalare
81.99.4d↔	Interventi chirurgici a cielo aperto sulla cartilagine articolare, Articolazione subtalare	81.99.9e↔	Altri interventi chirurgici a cielo aperto sulle strutture articolari, Piede e dita del piede, altro
81.99.4e↔	Interventi chirurgici a cielo aperto sulla cartilagine articolare, Altre articolazioni del piede e delle dita del piede	81.99.9f↔	Altri interventi chirurgici a cielo aperto sulle strutture articolari, Articolazione metatarso-falangea
81.99.4f↔	Interventi chirurgici a cielo aperto sulla cartilagine articolare, Articolazione metatarso-falangea	81.99.9g↔	Altri interventi chirurgici a cielo aperto sulle strutture articolari, Articolazione interfalangea del piede
		82.02↔	Miotomia della mano
		82.03↔	Borsotomia della mano
		82.04↔	Incisione e drenaggio dello spazio palmare o tenere
		82.09.00↔	Altra incisione dei tessuti molli della mano, NAS

82.09.10↔	Altra incisione dei tessuti molli della mano, Incisione di compartimento tendineo della mano	82.85↔	Altra tenodesi della mano
82.09.99↔	Altra incisione dei tessuti molli della mano, altro	82.86.00↔	Altra tenoplastica della mano, NAS
82.11.00↔	Tenotomia della mano, NAS	82.86.10↔	Tenoplastica di tendini flessori della mano
82.11.10↔	Tenotomia della mano, Polso, percutanea	82.86.11↔	Creazione di un letto per l'innesto di tendini nella mano
82.11.11↔	Tenotomia della mano, Dita della mano, percutanea	82.86.12↔	Revisione senza sostituzione di innesto tendineo della mano
82.11.20↔	Tenotomia della mano, chirurgica a cielo aperto	82.86.13↔	Sostituzione di innesto tendineo della mano
82.11.99↔	Tenotomia della mano,	82.86.99↔	Altra tenoplastica della mano, altro
82.12↔	Fasciotomia della mano	82.89.10↔	Plastica delle guaine tendinee della mano
82.19.00↔	Altra sezione di tessuto molle della mano, NAS	82.89.11↔	Rifissazione ossea di legamenti della mano, Carpo e metacarpo
82.19.10↔	Altra sezione di tessuto molle della mano, Sezione di muscoli della mano	82.89.12↔	Rifissazione ossea di legamenti di mano, altri legamenti della mano
82.19.99↔	Altra sezione di tessuto molle della mano, altro	82.89.13↔	Distrazione transarticolare dei tessuti molli per anomalie congenite della mano
82.21↔	Asportazione di lesione della fascia [o guaina] tendinea della mano	82.89.14↔	Radializzazione per anomalie congenite della mano
82.22↔	Asportazione di lesione dei muscoli della mano	82.89.15↔	Resezione di briglie con ricostruzione plastica per anomalie congenite della mano
82.29↔	Asportazione di altre lesioni dei tessuti molli della mano	82.89.16↔	Trasferimento di dito del piede per sostituire un dito della mano
82.31↔	Borsectomia della mano	82.89.99↔	Altri interventi di plastica sulla mano, altro
82.32↔	Asportazione di tendini della mano per innesto	82.91↔	Lisi di aderenze della mano
82.33↔	Altra tendinectomia della mano	82.99.10↔	Altri interventi su tendini della mano
82.34↔	Asportazione di muscolo o fasce della mano per innesto	82.99.20↔	Altri interventi su fasce della mano
82.35.00↔	Altra fasciectomia della mano, NAS	82.99.30↔	Altri interventi su muscoli della mano
82.35.10↔	Fasciectomia del palmo della mano	83.02.10↔	Miotomia, Testa e collo
82.35.11↔	Fasciectomia della mano e delle dita della mano con neurolisi	83.02.11↔	Miotomia, Spalla e ascella
82.35.12↔	Fasciectomia della mano e delle dita della mano con neurolisi e arteriolisi	83.02.12↔	Miotomia, Braccio e gomito
82.35.13↔	Fasciectomia della mano e delle dita della mano con artrolisi	83.02.13↔	Miotomia, Avambraccio
82.35.99↔	Altra fasciectomia della mano, altro	83.02.14↔	Miotomia, Parete toracica, addome e dorso
82.36↔	Altra miectomia della mano	83.02.15↔	Miotomia, Regione inguinale e genitale e natiche
82.39.00↔	Altra asportazione dei tessuti molli della mano, NAS	83.02.16↔	Miotomia, Estremità inferiore
82.39.10↔	Altra asportazione dei tessuti molli della mano, Asportazione di guaine tendinee della mano	83.02.19↔	Miotomia, Altra localizzazione
82.39.99↔	Altra asportazione dei tessuti molli della mano, altro	83.03.10↔	Borsotomia, Testa e collo
82.41↔	Sutura della fascia tendinea della mano	83.03.11↔	Borsotomia, Spalla e ascella
82.42↔	Sutura differita dei tendini flessori della mano	83.03.12↔	Borsotomia, Braccio e gomito
82.43↔	Sutura differita di altri tendini della mano	83.03.13↔	Borsotomia, Avambraccio
82.44↔	Altra sutura dei tendini flessori della mano	83.03.14↔	Borsotomia, Parete toracica, addome e dorso
82.45↔	Altra sutura di altri tendini della mano	83.03.15↔	Borsotomia, Regione inguinale e genitale e natiche
82.46.00↔	Sutura di muscoli o fasce della mano, NAS	83.03.16↔	Borsotomia, Estremità inferiore
82.46.10↔	Sutura di fascia della mano	83.03.19↔	Borsotomia, Altra localizzazione
82.46.20↔	Sutura di muscolo della mano	83.09.10↔	Rimozione di corpo estraneo da muscolo, tendine o fascia, Testa e collo
82.46.99↔	Sutura di muscoli o fasce della mano, altro	83.09.11↔	Rimozione di corpo estraneo da muscolo, tendine o fascia, Spalla e ascella
82.51↔	Avanzamento di tendini della mano	83.09.12↔	Rimozione di corpo estraneo da muscolo, tendine o fascia, Braccio e gomito
82.52↔	Arretramento di tendini della mano	83.09.13↔	Rimozione di corpo estraneo da muscolo, tendine o fascia, Avambraccio
82.53↔	Reinserzione di tendini della mano	83.09.14↔	Rimozione di corpo estraneo da muscolo, tendine o fascia, Parete toracica, addome e dorso
82.54↔	Reinserzione di muscoli della mano	83.09.15↔	Rimozione di corpo estraneo da muscolo, tendine o fascia, Regione inguinale e genitale e natiche
82.55↔	Altra modificazione di lunghezza di tendini e muscoli della mano	83.09.16↔	Rimozione di corpo estraneo da muscolo, tendine o fascia, Estremità inferiore
82.56↔	Altro trasferimento o trapianto di tendini della mano	83.09.19↔	Rimozione di corpo estraneo da muscolo, tendine o fascia, Altra localizzazione
82.57.00↔	Altra trasposizione di tendini della mano, NAS	83.09.90↔	Altra incisione dei tessuti molli, Testa e collo
82.57.10↔	Altra trasposizione di tendini della mano, Trasposizione di tendine flessore della mano	83.09.91↔	Altra incisione dei tessuti molli, Spalla e ascella
82.57.99↔	Altra trasposizione di tendini della mano, altro	83.09.92↔	Altra incisione dei tessuti molli, Braccio e gomito
82.58↔	Altro trasferimento o trapianto di muscoli della mano	83.09.93↔	Altra incisione dei tessuti molli, Avambraccio
82.59↔	Altra trasposizione di muscoli della mano	83.09.94↔	Altra incisione dei tessuti molli, Parete toracica, addome e dorso
82.61↔	Intervento di ricostruzione del pollice completo di nervi e vasi sanguigni	83.09.95↔	Altra incisione dei tessuti molli, Regione inguinale e genitale e natiche
82.69↔	Altra ricostruzione del pollice	83.09.96↔	Altra incisione dei tessuti molli, Estremità inferiore
82.71↔	Ricostruzione di puleggia tendinea	83.09.97↔	Altra incisione dei tessuti molli, Altra localizzazione
82.72.00↔	Intervento di plastica sulla mano con innesto di muscolo o fascia muscolare, NAS	83.11↔	Achillotomomia
82.72.10↔	Intervento di plastica con innesto di muscolo o fascia, su un dito della mano	83.12↔	Tenotomia degli adduttori dell'anca
82.72.11↔	Intervento di plastica con innesto di muscolo o fascia, su altre parti della mano	83.13.10↔	Incisione di tendine, Testa e collo
82.72.99↔	Intervento di plastica sulla mano con innesto di muscolo o fascia muscolare, altro	83.13.11↔	Incisione di tendine, Spalla e ascella
82.79↔	Intervento di plastica sulla mano con altro innesto o impianto	83.13.12↔	Incisione di tendine, Braccio e gomito
82.81↔	Trasferimento di dita, ad eccezione del pollice	83.13.13↔	Incisione di tendine, Avambraccio
82.82↔	Riparazione di schisi della mano	83.13.14↔	Incisione di tendine, Parete toracica, addome e dorso
82.83↔	Riparazione di macrodattilia	83.13.15↔	Incisione di tendine, Regione inguinale e genitale e natiche
82.84↔	Riparazione di dito a martello		

83.13.16↔	Incisione di tendine, Estremità inferiore	83.31.16↔	Asportazione di lesione delle guaine tendinee, Estremità inferiore
83.13.19↔	Incisione di tendine, Altra localizzazione	83.31.19↔	Asportazione di lesione delle guaine tendinee, Altra localizzazione
83.13.20↔	Sezione di tendine, Testa e collo	83.32.10↔	Asportazione di lesione dei muscoli, Testa e collo
83.13.21↔	Sezione di tendine, Spalla e ascella	83.32.11↔	Asportazione di lesione dei muscoli, Spalla e braccio
83.13.22↔	Sezione di tendine, Braccio e gomito	83.32.12↔	Asportazione di lesione dei muscoli, Parete toracica, addome e dorso
83.13.23↔	Sezione di tendine, Avambraccio	83.32.13↔	Asportazione di lesione dei muscoli, Regione inguinale e genitale e natiche
83.13.24↔	Sezione di tendine, Parete toracica, addome e dorso	83.32.14↔	Asportazione di lesione dei muscoli, Estremità inferiore
83.13.25↔	Sezione di tendine, Regione inguinale e genitale e natiche	83.32.19↔	Asportazione di lesione dei muscoli, Altra localizzazione
83.13.26↔	Sezione di tendine, Estremità inferiore	83.39.10↔	Asportazione di lesione di tendine, testa e collo
83.13.29↔	Sezione di tendine, Altra localizzazione	83.39.11↔	Asportazione di lesione di tendine, Spalla e braccio
83.14.10↔	Fasciotomia, Testa e collo	83.39.12↔	Asportazione di lesione di tendine, Parete toracica, addome e dorso
83.14.11↔	Fasciotomia, Spalla e ascella	83.39.13↔	Asportazione di lesione di tendine, Regione inguinale e genitale e natiche
83.14.12↔	Fasciotomia, Braccio e gomito	83.39.14↔	Asportazione di lesione di tendine, Estremità inferiore
83.14.13↔	Fasciotomia, Avambraccio	83.39.19↔	Asportazione di lesione di tendine, Altra localizzazione
83.14.14↔	Fasciotomia, Parete toracica, addome e dorso	83.39.20↔	Asportazione di lesione di fascia, Testa e collo
83.14.15↔	Fasciotomia, Regione inguinale e genitale e natiche	83.39.21↔	Asportazione di lesione di fascia, Spalla e braccio
83.14.16↔	Fasciotomia, Estremità inferiore	83.39.22↔	Asportazione di lesione di fascia, Parete toracica, addome e dorso
83.14.19↔	Fasciotomia, Altra localizzazione	83.39.23↔	Asportazione di lesione di fascia, Regione inguinale e genitale e natiche
83.19.10↔	Sezione di muscolo, Testa e collo	83.39.24↔	Asportazione di lesione di fascia, Estremità inferiore
83.19.11↔	Sezione di muscolo, Spalla e ascella	83.39.29↔	Asportazione di lesione di fascia, Altra localizzazione
83.19.12↔	Sezione di muscolo, Braccio e gomito	83.41↔	Asportazione di tendini per innesti
83.19.13↔	Sezione di muscolo, Avambraccio	83.42.10↔	Altra tendinectomia, Testa e collo
83.19.14↔	Sezione di muscolo, Parete toracica, addome e dorso	83.42.11↔	Altra tendinectomia, Spalla e ascella
83.19.15↔	Sezione di muscolo, Regione inguinale e genitale e natiche	83.42.12↔	Altra tendinectomia, Braccio e gomito
83.19.16↔	Sezione di muscolo, Estremità inferiore	83.42.13↔	Altra tendinectomia, Avambraccio
83.19.19↔	Sezione di muscolo, Altra localizzazione	83.42.14↔	Altra tendinectomia, Parete toracica, addome e dorso
83.19.20↔	Disinserzione di muscolo, tendine e fascia, Testa e collo	83.42.15↔	Altra tendinectomia, Regione inguinale e genitale e natiche
83.19.21↔	Disinserzione di muscolo, tendine e fascia, Spalla e ascella	83.42.16↔	Altra tendinectomia, Estremità inferiore
83.19.22↔	Disinserzione di muscolo, tendine e fascia, Braccio e gomito	83.42.19↔	Altra tendinectomia, Altra localizzazione
83.19.23↔	Disinserzione di muscolo, tendine e fascia, Avambraccio	83.43.00↔	Asportazione di muscoli o fasce per innesto, NAS
83.19.24↔	Disinserzione di muscolo, tendine e fascia, Parete toracica, addome e dorso	83.43.10↔	Prelievo di lembo miocutaneo per innesto
83.19.25↔	Disinserzione di muscolo, tendine e fascia, Regione inguinale e genitale e natiche	83.43.11↔	Prelievo di lembo osteomiocutaneo o osteofasciocutaneo per innesto
83.19.26↔	Disinserzione di muscolo, tendine e fascia, Estremità inferiore	83.43.12↔	Prelievo di altro lembo da muscolo o fascia con anastomosi microvascolare
83.19.29↔	Disinserzione di muscolo, tendine e fascia, Altra localizzazione	83.43.99↔	Asportazione di muscoli o fasce per innesto, altro
83.19.30↔	Distacco del peduncolo dopo plastica con lembo, Testa e collo	83.44.00↔	Altra fasciectomia, NAS
83.19.31↔	Distacco del peduncolo dopo plastica con lembo, Spalla e ascella	83.44.10↔	Altra fasciectomia, Testa e collo
83.19.32↔	Distacco del peduncolo dopo plastica con lembo, Braccio e gomito	83.44.11↔	Altra fasciectomia, Spalla e ascella
83.19.33↔	Distacco del peduncolo dopo plastica con lembo, Avambraccio	83.44.12↔	Altra fasciectomia, Braccio e gomito
83.19.34↔	Distacco del peduncolo dopo plastica con lembo, Parete toracica, addome e dorso	83.44.13↔	Altra fasciectomia, Avambraccio
83.19.35↔	Distacco del peduncolo dopo plastica con lembo, Regione inguinale e genitale e natiche	83.44.14↔	Altra fasciectomia, Parete toracica, addome e dorso
83.19.36↔	Distacco del peduncolo dopo plastica con lembo, Estremità inferiore	83.44.15↔	Altra fasciectomia, Regione inguinale e genitale e natiche
83.19.39↔	Distacco del peduncolo dopo plastica con lembo, Altra localizzazione	83.44.16↔	Altra fasciectomia, Estremità inferiore
83.19.90↔	Altra sezione dei tessuti molli, Testa e collo	83.44.19↔	Altra fasciectomia, Altra localizzazione
83.19.91↔	Altra sezione dei tessuti molli, Spalla e ascella	83.44.99↔	Altra fasciectomia, altro
83.19.92↔	Altra sezione dei tessuti molli, Braccio e gomito	83.45.10↔	Altra miectomia, Testa e collo
83.19.93↔	Altra sezione dei tessuti molli, Avambraccio	83.45.11↔	Altra miectomia, Spalla e ascella
83.19.94↔	Altra sezione dei tessuti molli, Parete toracica, addome e dorso	83.45.12↔	Altra miectomia, Braccio e gomito
83.19.95↔	Altra sezione dei tessuti molli, Regione inguinale e genitale e natiche	83.45.13↔	Altra miectomia, Avambraccio
83.19.96↔	Altra sezione dei tessuti molli, Estremità inferiore	83.45.14↔	Altra miectomia, Parete toracica, addome e dorso
83.19.97↔	Altra sezione dei tessuti molli, Altra localizzazione	83.45.15↔	Altra miectomia, Regione inguinale e genitale e natiche
83.21.11↔	Biopsia a cielo aperto dei tessuti molli	83.45.16↔	Altra miectomia, Estremità inferiore
83.21.21↔	Biopsia a cielo aperto di muscolo	83.45.19↔	Altra miectomia, Altra localizzazione
83.21.30↔	Biopsia dei tessuti molli, Biopsia di borsa sinoviale	83.49.10↔	Asportazione di guaina tendinea, Testa e collo
83.31.10↔	Asportazione di lesione delle guaine tendinee, Testa e collo	83.49.11↔	Asportazione di guaina tendinea, Spalla e ascella
83.31.11↔	Asportazione di lesione delle guaine tendinee, Spalla e ascella	83.49.12↔	Asportazione di guaina tendinea, Braccio e gomito
83.31.12↔	Asportazione di lesione delle guaine tendinee, Braccio e gomito	83.49.13↔	Asportazione di guaina tendinea, Avambraccio
83.31.13↔	Asportazione di lesione delle guaine tendinee, Avambraccio	83.49.14↔	Asportazione di guaina tendinea, Parete toracica e dorso
83.31.14↔	Asportazione di lesione delle guaine tendinee, Parete toracica, addome e dorso	83.49.15↔	Asportazione di guaina tendinea, Regione inguinale e genitale e natiche
83.31.15↔	Asportazione di lesione delle guaine tendinee, Regione inguinale e genitale e natiche	83.49.16↔	Asportazione di guaina tendinea, Estremità inferiore
		83.49.19↔	Asportazione di guaina tendinea, Altra localizzazione

83.49.20↔	Resezione compartimentale, Testa e collo	83.71.19↔	Avanzamento di tendini, Altra localizzazione
83.49.21↔	Resezione compartimentale, Spalla e ascella	83.71.99↔	Avanzamento di tendini, altro
83.49.22↔	Resezione compartimentale, Braccio e gomito	83.72.10↔	Arretramento di tendini, Testa e collo
83.49.23↔	Resezione compartimentale, Avambraccio	83.72.11↔	Arretramento di tendini, Spalla e ascella
83.49.24↔	Resezione compartimentale, Parete toracica, addome e dorso	83.72.12↔	Arretramento di tendini, Braccio e gomito
83.49.25↔	Resezione compartimentale, Regione inguinale e genitale e natiche	83.72.13↔	Arretramento di tendini, Avambraccio
83.49.26↔	Resezione compartimentale, Estremità inferiore	83.72.14↔	Arretramento di tendini, Parete toracica, addome e dorso
83.49.29↔	Resezione compartimentale, Altra localizzazione	83.72.15↔	Arretramento di tendini, Regione inguinale e genitale e natiche
83.49.30↔	Altra asportazione di tessuti molli, Testa e collo	83.72.16↔	Arretramento di tendini, Estremità inferiore
83.49.31↔	Altra asportazione di tessuti molli, Spalla e ascella	83.72.19↔	Arretramento di tendini, Altra localizzazione
83.49.32↔	Altra asportazione di tessuti molli, Braccio e gomito	83.73.10↔	Reinserzione di tendini, Testa e collo
83.49.33↔	Altra asportazione di tessuti molli, Avambraccio	83.73.11↔	Reinserzione di tendini, Spalla e ascella
83.49.34↔	Altra asportazione di tessuti molli, Parete toracica, addome e dorso	83.73.12↔	Reinserzione di tendini, Braccio e gomito
83.49.35↔	Altra asportazione di tessuti molli, Regione inguinale e genitale e natiche	83.73.13↔	Reinserzione di tendini, Avambraccio
83.49.36↔	Altra asportazione di tessuti molli, Estremità inferiore	83.73.14↔	Reinserzione di tendini, Parete toracica, addome e dorso
83.49.39↔	Altra asportazione di tessuti molli, Altra localizzazione	83.73.15↔	Reinserzione di tendini, Regione inguinale e genitale e natiche
83.5x.10↔	Borsectomia, Testa e collo	83.73.16↔	Reinserzione di tendini, Estremità inferiore
83.5x.11↔	Borsectomia, Spalla e ascella	83.73.19↔	Reinserzione di tendini, Altra localizzazione
83.5x.12↔	Borsectomia, Braccio e gomito	83.74.10↔	Reinserzione di muscoli, Testa e collo
83.5x.13↔	Borsectomia, Avambraccio	83.74.11↔	Reinserzione di muscoli, Spalla e ascella
83.5x.14↔	Borsectomia, Parete toracica, addome e dorso	83.74.12↔	Reinserzione di muscoli, Braccio e gomito
83.5x.15↔	Borsectomia, Regione inguinale e genitale e natiche	83.74.13↔	Reinserzione di muscoli, Avambraccio
83.5x.16↔	Borsectomia, Estremità inferiore	83.74.14↔	Reinserzione di muscoli, Parete toracica, addome e dorso
83.5x.19↔	Borsectomia, Altra localizzazione	83.74.15↔	Reinserzione di muscoli, Regione inguinale e genitale
83.61.10↔	Sutura di guaina tendinea, Testa e collo	83.74.16↔	Reinserzione di muscoli, Estremità inferiore
83.61.11↔	Sutura di guaina tendinea, Spalla e ascella	83.74.19↔	Reinserzione di muscoli, Altra localizzazione
83.61.12↔	Sutura di guaina tendinea, Braccio e gomito	83.75.00↔	Trasferimento o trapianto di tendini, NAS
83.61.13↔	Sutura di guaina tendinea, Avambraccio	83.75.10↔	Trasferimento o trapianto di tendini, Testa e collo
83.61.14↔	Sutura di guaina tendinea, Parete toracica, addome e dorso	83.75.11↔	Trasferimento o trapianto di tendini, Spalla e ascella
83.61.15↔	Sutura di guaina tendinea, Regione inguinale e genitale e natiche	83.75.12↔	Trasferimento o trapianto di tendini, Braccio e gomito
83.61.16↔	Sutura di guaina tendinea, Estremità inferiore	83.75.13↔	Trasferimento o trapianto di tendini, Avambraccio
83.61.19↔	Sutura di guaina tendinea, Altra localizzazione	83.75.14↔	Trasferimento o trapianto di tendini, Parete toracica, addome e dorso
83.62.10↔	Sutura differita di tendini, Testa e collo	83.75.15↔	Trasferimento o trapianto di tendini, Regione inguinale e genitale e natiche
83.62.11↔	Sutura differita di tendini, Spalla e ascella	83.75.16↔	Trasferimento o trapianto di tendini, Estremità inferiore
83.62.12↔	Sutura differita di tendini, Braccio e gomito	83.75.19↔	Trasferimento o trapianto di tendini, Altra localizzazione
83.62.13↔	Sutura differita di tendini, Avambraccio	83.75.99↔	Trasferimento o trapianto di tendini, altro
83.62.14↔	Sutura differita di tendini, Parete toracica, addome e dorso	83.76.00↔	Altra trasposizione di tendini, NAS
83.62.15↔	Sutura differita di tendini, Regione inguinale e genitale e natiche	83.76.10↔	Altra trasposizione di tendini, Testa e collo
83.62.16↔	Sutura differita di tendini, Estremità inferiore	83.76.11↔	Altra trasposizione di tendini, Spalla e ascella
83.62.19↔	Sutura differita di tendini, Altra localizzazione	83.76.12↔	Altra trasposizione di tendini, Braccio e gomito
83.63↔	Riparazione della cuffia dei rotatori	83.76.13↔	Altra trasposizione di tendini, Avambraccio
83.64.10↔	Altra sutura di tendini, Testa e collo	83.76.14↔	Altra trasposizione di tendini, Parete toracica e dorso
83.64.11↔	Altra sutura di tendini, Spalla e ascella	83.76.15↔	Altra trasposizione di tendini, Regione inguinale e genitale e natiche
83.64.12↔	Altra sutura di tendini, Braccio e gomito	83.76.16↔	Altra trasposizione di tendini, Estremità inferiore
83.64.13↔	Altra sutura di tendini, Avambraccio	83.76.19↔	Altra trasposizione di tendini, Altra localizzazione
83.64.14↔	Altra sutura di tendini, Parete toracica, addome e dorso	83.76.99↔	Altra trasposizione di tendini, altro
83.64.15↔	Altra sutura di tendini, Regione inguinale e genitale e natiche	83.77.10↔	Trasferimento o trapianto di muscoli, Testa e collo
83.64.16↔	Altra sutura di tendini, Estremità inferiore	83.77.11↔	Trasferimento o trapianto di muscoli, Spalla e ascella
83.64.19↔	Altra sutura di tendini, Altra localizzazione	83.77.12↔	Trasferimento o trapianto di muscoli, Braccio e gomito
83.65.10↔	Altra sutura di muscoli o fasce, Testa e collo	83.77.13↔	Trasferimento o trapianto di muscoli, Avambraccio
83.65.11↔	Altra sutura di muscoli o fasce, Spalla e ascella	83.77.14↔	Trasferimento o trapianto di muscoli, Parete toracica, addome e dorso
83.65.12↔	Altra sutura di muscoli o fasce, Braccio e gomito	83.77.15↔	Trasferimento o trapianto di muscoli, Regione inguinale e genitale e natiche
83.65.13↔	Altra sutura di muscoli o fasce, Avambraccio	83.77.16↔	Trasferimento o trapianto di muscoli, Estremità inferiore
83.65.14↔	Altra sutura di muscoli o fasce, Parete toracica, addome e dorso	83.77.19↔	Trasferimento o trapianto di muscoli, Altra localizzazione
83.65.15↔	Altra sutura di muscoli o fasce, Regione inguinale e genitale e natiche	83.79↔	Altra trasposizione di muscoli
83.65.16↔	Altra sutura di muscoli o fasce, Estremità inferiore	83.81.00↔	Innesto tendineo, NAS
83.65.19↔	Altra sutura di muscoli o fasce, Altra localizzazione	83.81.10↔	Innesto tendineo, Testa e collo
83.71.00↔	Avanzamento di tendini, NAS	83.81.11↔	Innesto tendineo, Spalla e ascella
83.71.10↔	Avanzamento di tendini, Testa e collo	83.81.12↔	Innesto tendineo, Braccio e gomito
83.71.11↔	Avanzamento di tendini, Spalla e ascella	83.81.13↔	Innesto tendineo, Avambraccio
83.71.12↔	Avanzamento di tendini, Braccio e gomito	83.81.14↔	Innesto tendineo, Parete toracica, addome e dorso
83.71.13↔	Avanzamento di tendini, Avambraccio	83.81.15↔	Innesto tendineo, Regione inguinale e genitale e natiche
83.71.14↔	Avanzamento di tendini, Parete toracica, addome e dorso	83.81.16↔	Innesto tendineo, Estremità inferiore
83.71.15↔	Avanzamento di tendini, Regione inguinale e genitale e natiche	83.81.19↔	Innesto tendineo, Altra localizzazione
83.71.16↔	Avanzamento di tendini, Estremità inferiore	83.81.99↔	Innesto tendineo, altro

83.82.10↔	Innesto di fascia, Testa e collo	83.85.26↔	Accorciamento di muscolo o tendine, Estremità inferiore
83.82.11↔	Innesto di fascia, Spalla e ascella	83.85.29↔	Accorciamento di muscolo o tendine, Altra localizzazione
83.82.12↔	Innesto di fascia, Braccio e gomito	83.86↔	Plastica del quadricipite
83.82.13↔	Innesto di fascia, Avambraccio	83.87.10↔	Mioplastica, Testa e collo
83.82.14↔	Innesto di fascia, Parete toracica, addome e dorso	83.87.11↔	Mioplastica, Spalla e ascella
83.82.15↔	Innesto di fascia, Regione inguinale e genitale e natiche	83.87.12↔	Mioplastica, Braccio e gomito
83.82.16↔	Innesto di fascia, Estremità inferiore	83.87.13↔	Mioplastica, Avambraccio
83.82.19↔	Innesto di fascia, Altra localizzazione	83.87.14↔	Mioplastica, Parete toracica, addome e dorso
83.82.20↔	Innesto di lembo muscolare o fasciale locale, Testa e collo	83.87.15↔	Mioplastica, Regione inguinale e genitale e natiche
83.82.21↔	Innesto di lembo muscolare o fasciale locale, Spalla e ascella	83.87.16↔	Mioplastica, Estremità inferiore
83.82.22↔	Innesto di lembo muscolare o fasciale locale, Braccio e gomito	83.87.19↔	Mioplastica, Altra localizzazione
83.82.23↔	Innesto di lembo muscolare o fasciale locale, Avambraccio	83.87.90↔	Altri interventi di plastica sui muscoli, Testa e collo
83.82.24↔	Innesto di lembo muscolare o fasciale locale, Parete toracica, addome e dorso	83.87.91↔	Altri interventi di plastica sui muscoli, Spalla e ascella
83.82.25↔	Innesto di lembo muscolare o fasciale locale, Regione inguinale e genitale e natiche	83.87.92↔	Altri interventi di plastica sui muscoli, Braccio e gomito
83.82.26↔	Innesto di lembo muscolare o fasciale locale, Estremità inferiore	83.87.93↔	Altri interventi di plastica sui muscoli, Avambraccio
83.82.29↔	Innesto di lembo muscolare o fasciale locale, Altra localizzazione	83.87.94↔	Altri interventi di plastica sui muscoli, Parete toracica, addome e dorso
83.82.30↔	Innesto di lembo osteomiocutaneo o osteofasciocutaneo, Testa e collo	83.87.95↔	Altri interventi di plastica sui muscoli, Regione inguinale e genitale e natiche
83.82.31↔	Innesto di lembo osteomiocutaneo o osteofasciocutaneo, Spalla e ascella	83.87.96↔	Altri interventi di plastica sui muscoli, Estremità inferiore
83.82.32↔	Innesto di lembo osteomiocutaneo o osteofasciocutaneo, Braccio e gomito	83.87.97↔	Altri interventi di plastica sui muscoli, Altra localizzazione
83.82.33↔	Innesto di lembo osteomiocutaneo o osteofasciocutaneo, Avambraccio	83.88.10↔	Rinforzo di tendine, Testa e collo
83.82.34↔	Innesto di lembo osteomiocutaneo o osteofasciocutaneo, Parete toracica, addome e dorso	83.88.11↔	Rinforzo di tendine, Spalla e ascella
83.82.35↔	Innesto di lembo osteomiocutaneo o osteofasciocutaneo, Regione inguinale e genitale e natiche	83.88.12↔	Rinforzo di tendine, Braccio e gomito
83.82.36↔	Innesto di lembo osteomiocutaneo o osteofasciocutaneo, Estremità inferiore	83.88.13↔	Rinforzo di tendine, Avambraccio
83.82.39↔	Innesto di lembo osteomiocutaneo o osteofasciocutaneo, Altra localizzazione	83.88.14↔	Rinforzo di tendine, Parete toracica, addome e dorso
83.82.40↔	Innesto di altro lembo con anastomosi microvascolare da muscolo o fascia, Testa e collo	83.88.15↔	Rinforzo di tendine, Regione inguinale e genitale e natiche
83.82.41↔	Innesto di altro lembo con anastomosi microvascolare da muscolo o fascia, Spalla e ascella	83.88.16↔	Rinforzo di tendine, Estremità inferiore
83.82.42↔	Innesto di altro lembo con anastomosi microvascolare da muscolo o fascia, Braccio e gomito	83.88.19↔	Rinforzo di tendine, Altra localizzazione
83.82.43↔	Innesto di altro lembo con anastomosi microvascolare da muscolo o fascia, Avambraccio	83.88.20↔	Tenoplastica sostitutiva, Testa e collo
83.82.44↔	Innesto di altro lembo con anastomosi microvascolare da muscolo o fascia, Parete toracica, addome e dorso	83.88.21↔	Tenoplastica sostitutiva, Spalla e ascella
83.82.45↔	Innesto di altro lembo con anastomosi microvascolare da muscolo o fascia, Regione inguinale e genitale e natiche	83.88.22↔	Tenoplastica sostitutiva, Braccio e gomito
83.82.46↔	Innesto di altro lembo con anastomosi microvascolare da muscolo o fascia, Estremità inferiore	83.88.23↔	Tenoplastica sostitutiva, Avambraccio
83.82.47↔	Innesto di altro lembo con anastomosi microvascolare da muscolo o fascia, Altra localizzazione	83.88.24↔	Tenoplastica sostitutiva, Parete toracica, addome e dorso
83.82.99↔	Innesto di muscoli o fasce, altro	83.88.25↔	Tenoplastica sostitutiva, Regione inguinale e genitale e natiche
83.83↔	Ricostruzione di puleggia tendinea	83.88.26↔	Tenoplastica sostitutiva, Estremità inferiore
83.84↔	Correzione di piede torto, NAC	83.88.29↔	Tenoplastica sostitutiva, Altra localizzazione
83.85.10↔	Allungamento di muscolo o tendine, Testa e collo	83.88.30↔	Creazione di un letto per l'innesto di tendini, Testa e collo
83.85.11↔	Allungamento di muscolo o tendine, Spalla e ascella	83.88.31↔	Creazione di un letto per l'innesto di tendini, Spalla e ascella
83.85.12↔	Allungamento di muscolo o tendine, Braccio e gomito	83.88.32↔	Creazione di un letto per l'innesto di tendini, Braccio e gomito
83.85.13↔	Allungamento di muscolo o tendine, Avambraccio	83.88.33↔	Creazione di un letto per l'innesto di tendini, Avambraccio
83.85.14↔	Allungamento di muscolo o tendine, Parete toracica, addome e dorso	83.88.34↔	Creazione di un letto per l'innesto di tendini, Parete toracica, addome e dorso
83.85.15↔	Allungamento di muscolo o tendine, Regione inguinale e genitale e natiche	83.88.35↔	Creazione di un letto per l'innesto di tendini, Regione inguinale e genitale e natiche
83.85.16↔	Allungamento di muscolo o tendine, Estremità inferiore	83.88.36↔	Creazione di un letto per l'innesto di tendini, Estremità inferiore
83.85.19↔	Allungamento di muscolo o tendine, Altra localizzazione	83.88.39↔	Creazione di un letto per l'innesto di tendini, Altra localizzazione
83.85.20↔	Accorciamento di muscolo o tendine, Testa e collo	83.88.40↔	Tenodesi, Testa e collo
83.85.21↔	Accorciamento di muscolo o tendine, Spalla e ascella	83.88.41↔	Tenodesi, Spalla e ascella
83.85.22↔	Accorciamento di muscolo o tendine, Braccio e gomito	83.88.42↔	Tenodesi, Braccio e gomito
83.85.23↔	Accorciamento di muscolo o tendine, Avambraccio	83.88.43↔	Tenodesi, Avambraccio
83.85.24↔	Accorciamento di muscolo o tendine, Parete toracica, addome e dorso	83.88.44↔	Tenodesi, Parete toracica, addome e dorso
83.85.25↔	Accorciamento di muscolo o tendine, Regione inguinale e genitale e natiche	83.88.45↔	Tenodesi, Regione inguinale e genitale e natiche
		83.88.46↔	Tenodesi, Estremità inferiore
		83.88.49↔	Tenodesi, Altra localizzazione
		83.88.90↔	Altri interventi di plastica sui tendini, Testa e collo
		83.88.91↔	Altri interventi di plastica sui tendini, Spalla e ascella
		83.88.92↔	Altri interventi di plastica sui tendini, Braccio e gomito
		83.88.93↔	Altri interventi di plastica sui tendini, Avambraccio
		83.88.94↔	Altri interventi di plastica sui tendini, Parete toracica, addome e dorso
		83.88.95↔	Altri interventi di plastica sui tendini, Regione inguinale e genitale e natiche
		83.88.96↔	Altri interventi di plastica sui tendini, Estremità inferiore
		83.88.97↔	Altri interventi di plastica sui tendini, Altra localizzazione
		83.89.10↔	Allungamento, accorciamento o raddoppiamento di fascia, Testa e collo
		83.89.11↔	Allungamento, accorciamento o raddoppiamento di fascia, Spalla e ascella
		83.89.12↔	Allungamento, accorciamento o raddoppiamento di fascia, Braccio e gomito

83.89.13↔	Allungamento, accorciamento o raddoppiamento di fascia, Avambraccio	84.03.99↔	Amputazione della mano, altro
83.89.14↔	Allungamento, accorciamento o raddoppiamento di fascia, Parete toracica, addome e dorso	84.04↔	Disarticolazione del polso
83.89.15↔	Allungamento, accorciamento o raddoppiamento di fascia, Regione inguinale e genitale e natiche	84.05↔	Amputazione a livello dell'avambraccio
83.89.16↔	Allungamento, accorciamento o raddoppiamento di fascia, Estremità inferiore	84.06↔	Disarticolazione del gomito
83.89.19↔	Allungamento, accorciamento o raddoppiamento di fascia, Altra localizzazione	84.07↔	Amputazione a livello dell'omero
83.89.20↔	Copertura di difetto della fascia, Testa e collo	84.08↔	Disarticolazione della spalla
83.89.21↔	Copertura di difetto della fascia, Spalla e ascella	84.09↔	Amputazione intertoracoscopolare
83.89.22↔	Copertura di difetto della fascia, Braccio e gomito	84.10↔	Amputazione dell'arto inferiore, NAS
83.89.23↔	Copertura di difetto della fascia, Avambraccio	84.11↔	Amputazione di dita del piede
83.89.24↔	Copertura di difetto della fascia, Parete toracica, addome e dorso	84.12↔	Amputazione a livello del piede
83.89.25↔	Copertura di difetto della fascia, Regione inguinale e genitale e natiche	84.13↔	Disarticolazione della caviglia
83.89.26↔	Copertura di difetto della fascia, Estremità inferiore	84.14↔	Amputazione della caviglia a livello dei malleoli della tibia e fibula
83.89.29↔	Copertura di difetto della fascia, Altra localizzazione	84.15↔	Altra amputazione al di sotto del ginocchio
83.89.90↔	Altri interventi di plastica sulle fasce, Testa e collo	84.16↔	Disarticolazione del ginocchio
83.89.91↔	Altri interventi di plastica sulle fasce, Spalla e ascella	84.17↔	Amputazione al di sopra del ginocchio
83.89.92↔	Altri interventi di plastica sulle fasce, Braccio e gomito	84.18↔	Disarticolazione dell'anca
83.89.93↔	Altri interventi di plastica sulle fasce, Avambraccio	84.19↔	Amputazione addomino-pelvica
83.89.94↔	Altri interventi di plastica sulle fasce, Parete toracica, addome e dorso	84.20↔	Reimpianto di un'estremità, NAS
83.89.95↔	Altri interventi di plastica sulle fasce, Regione inguinale e genitale e natiche	84.21↔	Reimpianto del pollice della mano
83.89.96↔	Altri interventi di plastica sulle fasce, Estremità inferiore	84.22↔	Reimpianto di dita della mano (ad eccezione del pollice)
83.89.97↔	Altri interventi di plastica sulle fasce, Altra localizzazione	84.23.00↔	Reimpianto diavambraccio, polso o mano, NAS
83.91.10↔	Lisi di aderenze di muscoli, tendini, fasce e borse, Testa e collo	84.23.10↔	Reimpianto diavambraccio
83.91.11↔	Lisi di aderenze di muscoli, tendini, fasce e borse, Spalla e ascella	84.23.12↔	Reimpianto del metacarpo
83.91.12↔	Lisi di aderenze di muscoli, tendini, fasce e borse, Braccio e gomito	84.23.13↔	Reimpianto del polso
83.91.13↔	Lisi di aderenze di muscoli, tendini, fasce e borse, Avambraccio	84.23.99↔	Reimpianto diavambraccio, polso o mano, altro
83.91.14↔	Lisi di aderenze di muscoli, tendini, fasce e borse, Parete toracica, addome e dorso	84.24.00↔	Reimpianto a livello del gomito o del braccio, NAS
83.91.15↔	Lisi di aderenze di muscoli, tendini, fasce e borse, Regione inguinale e genitale e natiche	84.24.11↔	Reimpianto a livello del gomito
83.91.16↔	Lisi di aderenze di muscoli, tendini, fasce e borse, Estremità inferiore	84.24.12↔	Reimpianto del braccio
83.91.19↔	Lisi di aderenze di muscoli, tendini, fasce e borse, Altra localizzazione	84.24.99↔	Reimpianto a livello del gomito o del braccio, altro
83.92↔	Inserzione o sostituzione di stimolatore dei muscoli scheletrici	84.25↔	Reimpianto di dito del piede
83.99.10↔	Altri interventi su tendini, Testa e collo	84.26↔	Reimpianto del piede
83.99.11↔	Altri interventi su tendini, Spalla e ascella	84.27.00↔	Reimpianto della gamba o della caviglia, NAS
83.99.12↔	Altri interventi su tendini, Braccio e gomito	84.27.11↔	Reimpianto a livello del ginocchio
83.99.13↔	Altri interventi su tendini, Avambraccio	84.27.12↔	Reimpianto della gamba
83.99.14↔	Altri interventi su tendini, Parete toracica, addome e dorso	84.27.99↔	Reimpianto della gamba o della caviglia, altro
83.99.15↔	Altri interventi su tendini, Regione inguinale e genitale e natiche	84.28↔	Reimpianto della coscia
83.99.16↔	Altri interventi su tendini, Estremità inferiore	84.29↔	Reimpianto di un'estremità, altro
83.99.19↔	Altri interventi su tendini, Altra localizzazione	84.3x.00↔	Revisione del moncone di amputazione, NAS
83.99.20↔	Altri interventi su muscoli, fasce e borse, Testa e collo	84.3x.10↔	Revisione del moncone di amputazione, Regione della spalla e del braccio
83.99.21↔	Altri interventi su muscoli, fasce e borse, Spalla e ascella	84.3x.11↔	Revisione del moncone di amputazione, Regione dell'avambraccio
83.99.22↔	Altri interventi su muscoli, fasce e borse, Braccio e gomito	84.3x.12↔	Revisione del moncone di amputazione, Regione della mano
83.99.23↔	Altri interventi su muscoli, fasce e borse, Avambraccio	84.3x.13↔	Revisione del moncone di amputazione, Estremità inferiore
83.99.24↔	Altri interventi su muscoli, fasce e borse, Parete toracica, addome e dorso	84.3x.19↔	Revisione del moncone di amputazione, Altra localizzazione
83.99.25↔	Altri interventi su muscoli, fasce e borse, Regione inguinale e genitale e natiche	84.3x.99↔	Revisione del moncone di amputazione, altro
83.99.26↔	Altri interventi su muscoli, fasce e borse, Estremità inferiore	84.44↔	Impianto di protesi del braccio
83.99.29↔	Altri interventi su muscoli, fasce e borse, Altra localizzazione	84.49†↔	Impianto o sostituzione di endoprotesi tumorale
83.99.30↔	Revisione senza sostituzione di stimolatore dei muscoli scheletrici	84.51.10↔	Inserzione di gabbie intercorporee, 1 segmento
84.00↔	Amputazione dell'arto superiore, NAS	84.51.11↔	Inserzione di gabbie intercorporee, 2 segmenti
84.01↔	Amputazione e disarticolazione di dita della mano (ad eccezione del pollice)	84.51.12↔	Inserzione di gabbie intercorporee, 3 segmenti
84.02↔	Amputazione e disarticolazione del pollice	84.51.13↔	Inserzione di gabbie intercorporee, 4 o più segmenti
84.03.00↔	Amputazione della mano, NAS	84.51.99↔	Inserzione di dispositivo intervertebrale d'artrodesi, altro
84.03.10↔	Amputazione completa della mano a livello del carpo o metacarpo	84.53.00↔	Impianto di dispositivo interno di allungamento di ossa degli arti con trazione cinetica, NAS
		84.53.10↔	Impianto di sistema interno di allungamento o trasporto di ossa non motorizzato
		84.53.11↔	Impianto di sistema interno di allungamento o trasporto di ossa motorizzato
		84.53.99↔	Impianto di dispositivo interno di allungamento di ossa degli arti con trazione cinetica, altro
		84.54↔	Impianto di altro dispositivo interno di allungamento di ossa degli arti
		84.60↔	Inserzione di protesi discale, senz'altra specificazione
		84.61↔	Inserzione di protesi discale parziale, cervicale
		84.62↔	Inserzione di protesi discale, senz'altra specificazione
		84.63↔	Inserzione di protesi discale, toracale
		84.64↔	Inserzione di protesi discale parziale, lombosacrale
		84.65↔	Inserzione di protesi discale totale, lombosacrale
		84.66.10↔	Sostituzione di protesi discale artificiale, cervicale



84.66.20↔	Revisione di protesi discale artificiale, cervicale	85.39↔	Mammoplastica riduttiva e mammectomia sottocutanea, altro
84.66.99↔	Revisione o sostituzione di protesi discale artificiale, cervicale, altro	85.40↔	Mastectomia, NAS
84.67↔	Revisione o sostituzione di protesi discale artificiale, toracale	85.41↔	Mastectomia semplice
84.68.10↔	Sostituzione di protesi discale artificiale, lombosacrale	85.43↔	Mastectomia semplice allargata
84.68.20↔	Revisione di protesi discale artificiale, lombosacrale	85.45.00↔	Mastectomia radicale, NAS
84.68.99↔	Revisione o sostituzione di protesi discale artificiale, lombosacrale, altro	85.45.10↔	Mastectomia radicale senza resezione parziale della parete toracica
84.69.10↔	Sostituzione di protesi discale artificiale	85.45.11↔	Mastectomia radicale con resezione parziale della parete toracica
84.69.20↔	Revisione di protesi discale artificiale	85.45.99↔	Mastoidectomia radicale, altro
84.69.99↔	Revisione o sostituzione di protesi discale artificiale, altro	85.47↔	Mastectomia radicale monolaterale allargata
84.71↔	Applicazione di dispositivo di fissazione esterna, unidimensionale	85.49↔	Mastectomia, altro
84.72↔	Applicazione di dispositivo di fissazione esterna, sistema ad anello	85.50↔	Mammoplastica di ingrandimento, NAS
84.73↔	Applicazione di un dispositivo o sistema misto	85.51↔	Iniezione mammoplastica di ingrandimento
84.80.00↔	Inserzione o sostituzione di dispositivo(i) interspinoso(i), NAS	85.53.00↔	Impianto di protesi mammaria, NAS
84.80.10↔	Inserzione di spaziatore interspinoso, 1 segmento	85.53.10↔	Impianto di protesi mammaria, dopo mastectomia
84.80.11↔	Inserzione di spaziatore interspinoso, 2 o più segmenti	85.53.99↔	Impianto di protesi mammaria, altro
84.80.20↔	Sostituzione di spaziatore interspinoso, 1 segmento	85.59↔	Mammoplastica di ingrandimento, altro
84.80.21↔	Sostituzione di spaziatore interspinoso, 2 o più segmenti	85.6↔	Mastopessia
84.80.99↔	Inserzione o sostituzione di dispositivo(i) interspinoso(i), altro	85.82↔	Innesto frazionato nella mammella
84.81.20↔	Revisione di dispositivo(i) interspinoso(i)	85.83↔	Innesto a tutto spessore nella mammella
84.81.99↔	Revisione di dispositivo(i) interspinoso(i), altro	85.84↔	Mammoplastica con innesto cutaneo pedunculato
84.82↔	Inserzione o sostituzione di dispositivo(i) pedunculare di stabilizzazione dinamica	85.85↔	Mammoplastica con innesto muscolare pedunculato
84.83↔	Revisione di dispositivo(i) pedunculare di stabilizzazione dinamica	85.86↔	Trasposizione del capezzolo
84.84↔	Inserzione o sostituzione di dispositivo(i) di sostituzione di faccetta articolare	85.87.00↔	Altri interventi sul capezzolo, NAS
84.85↔	Revisione di dispositivo(i) di sostituzione di faccetta articolare	85.87.10↔	Sutura del capezzolo (dopo lacerazione)
84.91↔	Amputazione, NAS	85.87.13↔	Eversione chirurgica di capezzolo introflesso
84.92↔	Separazione di gemelli siamesi uguali	85.87.21↔	Ricostruzione del capezzolo con tatuaggio
84.93↔	Separazione di gemelli siamesi diseguali	85.87.22↔	Ricostruzione del capezzolo con lembo locale
84.99.00↔	Altri interventi sull'apparato muscoloscheletrico, NAS	85.87.23↔	Ricostruzione del capezzolo con lembo libero
84.99.10↔	Altri interventi sulla mano	85.87.31↔	Ricostruzione dell'areola con tatuaggio
84.99.11↔	Altri interventi per anomalie congenite di altre parti dell'estremità superiore	85.87.32↔	Ricostruzione dell'areola con lembo locale
84.99.12↔	Interventi per altre anomalie congenite di altre parti dell'estremità inferiore	85.87.33↔	Ricostruzione dell'areola con lembo libero
84.99.13↔	Interventi per altre anomalie congenite del piede	85.87.99↔	Altri interventi sul capezzolo, altro
84.99.14↔	Plastica di Borggreve	85.89.00↔	Altra mammoplastica, NAS
84.99.20↔	Altri interventi sull'apparato muscoloscheletrico, Impianto, revisione o sostituzione di sostituto osseo parziale	85.89.10↔	Mammoplastica con innesto muscolocutaneo libero
84.99.99↔	Altri interventi sull'apparato muscoloscheletrico, altro	85.89.11↔	Mammoplastica con innesto (lembo) muscolocutaneo pedunculato, senza impianto di protesi
85.12↔	Biopsia a cielo aperto della mammella	85.89.13↔	Mammoplastica con lembo omentale
85.20↔	Asportazione o distruzione di tessuto della mammella, NAS	85.89.20↔	Mammoplastica tramite plastica con lembo con anastomosi microvascolare, NAS
85.21↔	Asportazione locale di lesione della mammella	85.89.21↔	lembo perforatore (DIEP) dell'arteria epigastrica inferiore
85.24↔	Asportazione di tessuto ectopico della mammella	85.89.22↔	lembo (SIEA) dell'arteria epigastrica inferiore superficiale
85.25↔	Asportazione del capezzolo	85.89.23↔	Plastica muscolocutanea con lembo di gracile
85.26↔	Mastectomia parziale	85.89.24↔	lembo perforatore (S-GAP) dell'arteria gluteale superiore
85.30↔	Mammoplastica riduttiva e mammectomia sottocutanea, NAS	85.89.25↔	lembo perforatore (I-GAP) dell'arteria gluteale inferiore
85.31↔	Mammoplastica riduttiva	85.89.29↔	Mammoplastica tramite plastica con lembo con anastomosi microvascolare, altro
85.34.00↔	Mammectomia sottocutanea, NAS	85.89.99↔	Altra mammoplastica, altro
85.34.11↔	Mastectomia con risparmio cutaneo con asportazione completa del tessuto ghiandolare, senza ulteriori misure	85.93↔	Revisione senza sostituzione di protesi della mammella
85.34.12↔	Mastectomia con risparmio cutaneo con asportazione completa del tessuto ghiandolare, con mastopessia	85.94.00↔	Rimozione di protesi della mammella, NAS
85.34.13↔	Mastectomia con risparmio cutaneo con asportazione completa del tessuto ghiandolare, con mastopessia e creazione di lembo cutaneo pedunculato	85.94.11↔	Rimozione di protesi della mammella, con capsulotomia
85.34.21↔	Mastectomia con risparmio di areola e capezzolo con asportazione completa del tessuto ghiandolare, senza ulteriori misure	85.94.12↔	Rimozione di protesi della mammella, con capsulectomia parziale
85.34.22↔	Mastectomia con risparmio di areola e capezzolo con asportazione completa del tessuto ghiandolare, con mastopessia	85.94.13↔	Rimozione di protesi della mammella, con capsulectomia totale
85.34.23↔	Mastectomia con risparmio di areola e capezzolo con asportazione completa del tessuto ghiandolare, con mastopessia e creazione di lembo cutaneo pedunculato	85.94.99↔	Rimozione di protesi della mammella, altro
85.34.99↔	Mammectomia sottocutanea, altro	85.95↔	Inserzione di espansore tessutale nella mammella
85.37↔	Mammectomia per ginecomastia	86.03‡↔	Incisione di seno pilonidale o cisti
		86.06.00↔	Inserzione di pompa di infusione totalmente impiantabile, NAS
		86.06.10↔	Inserzione di pompa di infusione totalmente impiantabile per infusione intraventricolare, con profilo giornaliero variabile programmabile
		86.06.11↔	Inserzione di pompa di infusione totalmente impiantabile per infusione intraventricolare, con flusso costante (pompa ad aria compressa)
		86.06.20↔	Inserzione di pompa di infusione totalmente impiantabile per infusione intratecale ed epidurale con profilo giornaliero variabile programmabile
		86.06.21↔	Inserzione di pompa di infusione totalmente impiantabile per infusione intratecale ed epidurale con flusso costante (pompa ad aria compressa)

86.06.99↔	Inserzione di pompa di infusione totalmente impiantabile, altro	86.4x.23↔	Asportazione radicale di lesione della cute di braccio e gomito con innesto o trasposizione di cute
86.07.10‡↔	Inserzione, sostituzione, rimozione di dispositivo di accesso vascolare totalmente impiantabile (sistema port)	86.4x.24↔	Asportazione radicale di lesione della cute dell'avambraccio con innesto o trasposizione di cute
86.08.00↔	Sostituzione di pompa di infusione totalmente impiantabile, NAS	86.4x.25↔	Asportazione radicale di lesione della cute della mano con innesto o trasposizione di cute
86.08.10↔	Sostituzione di pompa di infusione totalmente impiantabile per infusione intraventricolare, con profilo giornaliero variabile programmabile	86.4x.26↔	Asportazione radicale di lesione della cute della parete toracica e del dorso con innesto o trasposizione di cute
86.08.11↔	Sostituzione di pompa di infusione totalmente impiantabile per infusione intraventricolare con flusso costante (pompa ad aria compressa)	86.4x.27↔	Asportazione radicale di lesione della cute della regione addominale con innesto o trasposizione di cute
86.08.20↔	Sostituzione di pompa di infusione totalmente impiantabile per infusione intratecale ed epidurale con profilo giornaliero variabile programmabile	86.4x.28↔	Asportazione radicale di lesione della cute della regione inguinale e genitale con innesto o trasposizione di cute
86.08.21↔	Sostituzione di pompa di infusione totalmente impiantabile per infusione intratecale ed epidurale con flusso costante (pompa ad aria compressa)	86.4x.29↔	Asportazione radicale di lesione della cute di altra localizzazione con innesto o trasposizione di cute
86.08.99↔	Sostituzione di pompa di infusione totalmente impiantabile, altro	86.4x.2a↔	Asportazione radicale di lesione della cute delle natiche con innesto o trasposizione di cute
86.21↔	Asportazione di cisti o seno pilonidale	86.4x.2b↔	Asportazione radicale di lesione della cute delle estremità inferiori con innesto o trasposizione di cute
86.22.10‡↔	Ampio sbrigliamento asportativo di ferita, infezione o ustione del capo (eccetto labbra e bocca)	86.4x.99↔	Asportazione radicale di lesione della cute, altro
86.22.17‡↔	Ampio sbrigliamento asportativo di ferita, infezione o ustione della regione inguinale e genitale	86.59.20‡↔	Sutura differita di pelle e tessuto sottocutaneo di altra localizzazione
86.22.18‡↔	Ampio sbrigliamento asportativo di ferita, infezione o ustione delle estremità inferiori	86.61.10↔	Piccolo innesto di cute a tutto spessore nella mano
86.22.19‡↔	Ampio sbrigliamento asportativo di ferita, infezione o ustione di altra localizzazione	86.61.20↔	Ampio innesto di cute a tutto spessore nella mano
86.22.20‡↔	Ampio sbrigliamento asportativo di ferita, infezione o ustione con inserzione di sistema di somministrazione farmacologica nel capo (eccetto labbra)	86.61.99↔	Innesto di cute a tutto spessore nella mano, altro
86.22.27‡↔	Ampio sbrigliamento asportativo di ferita, infezione o ustione con inserzione di sistema di somministrazione farmacologica nella regione inguinale e genitale	86.62.10↔	Piccolo innesto cutaneo a spessore parziale nella mano
86.22.28‡↔	Ampio sbrigliamento asportativo di ferita, infezione o ustione con inserzione di sistema di somministrazione farmacologica nell'estremità inferiore	86.62.20↔	Ampio innesto cutaneo a spessore parziale nella mano
86.22.29‡↔	Ampio sbrigliamento asportativo di ferita, infezione o ustione con inserzione di sistema di somministrazione farmacologica in altra localizzazione	86.62.99↔	Altro innesto di cute nella mano, altro
86.22.40‡↔	Necrosectomia epifasciale o asportazione tangenziale su ustione e corrosione	86.63.10↔	Piccolo innesto di cute a tutto spessore nel capo (eccetto labbra e bocca)
86.22.90‡↔	Altro sbrigliamento asportativo di ferita, infezione o ustione del capo (eccetto labbra e bocca)	86.63.11↔	Piccolo innesto di cute a tutto spessore nel collo
86.22.97‡↔	Altro sbrigliamento asportativo di ferita, infezione o ustione della regione inguinale e genitale	86.63.12↔	Piccolo innesto di cute a tutto spessore nella spalla e braccio
86.22.98‡↔	Altro sbrigliamento asportativo di ferita, infezione o ustione delle estremità inferiori	86.63.13↔	Piccolo innesto di cute a tutto spessore nell'avambraccio
86.27↔	Curettaggio di unghia, matrice ungueale o plica ungueale	86.63.15↔	Piccolo innesto di cute a tutto spessore nella parete toracica, addome e dorso
86.3x.00‡↔	Altra asportazione o distruzione locale di lesione o tessuto cutaneo e sottocutaneo, NAS	86.63.16↔	Piccolo innesto di cute a tutto spessore nella regione inguinale e genitale
86.3x.10‡↔	Asportazione locale di lesione o tessuto cutaneo e sottocutaneo	86.63.17↔	Piccolo innesto di cute a tutto spessore nelle natiche
86.3x.20‡↔	Ampia distruzione di lesione o tessuto cutaneo e sottocutaneo	86.63.18↔	Piccolo innesto di cute a tutto spessore nella coscia e gamba
86.3x.29‡↔	Altra distruzione di lesione o tessuto cutaneo e sottocutaneo	86.63.19↔	Piccolo innesto di cute a tutto spessore in altra sede
86.3x.99‡↔	Altra asportazione o distruzione locale di lesione o tessuto cutaneo e sottocutaneo, altro	86.63.1a↔	Piccolo innesto di cute a tutto spessore nel piede
86.4x.00↔	Asportazione radicale di lesione della cute, NAS	86.63.20↔	Ampio innesto di cute a tutto spessore nel capo (eccetto labbra e bocca)
86.4x.10↔	Asportazione radicale di lesione della cute del capo con controllo istografico	86.63.21↔	Ampio innesto di cute a tutto spessore nel collo
86.4x.11↔	Asportazione radicale di lesione della cute del collo con controllo istografico	86.63.22↔	Ampio innesto di cute a tutto spessore nella spalla e braccio
86.4x.13↔	Asportazione radicale di lesione della cute dell'avambraccio e della mano con controllo istografico	86.63.23↔	Ampio innesto di cute a tutto spessore nell'avambraccio
86.4x.17↔	Asportazione radicale di lesione della cute della regione inguinale e genitale e delle natiche con controllo istografico	86.63.25↔	Ampio innesto di cute a tutto spessore nella parete toracica, addome e dorso
86.4x.18↔	Asportazione radicale di lesione della cute delle estremità inferiori con controllo istografico	86.63.26↔	Ampio innesto di cute a tutto spessore nella regione inguinale e genitale
86.4x.19↔	Asportazione radicale di lesione della cute di altra localizzazione con controllo istografico	86.63.27↔	Ampio innesto di cute a tutto spessore nelle natiche
86.4x.20↔	Asportazione radicale di lesione della cute del capo con innesto o trasposizione di cute	86.63.28↔	Ampio innesto di cute a tutto spessore nella coscia e gamba
86.4x.21↔	Asportazione radicale di lesione della cute del collo con innesto o trasposizione di cute	86.63.29↔	Ampio innesto di cute a tutto spessore in altra sede
86.4x.22↔	Asportazione radicale di lesione della cute di spalla e ascella con innesto o trasposizione di cute	86.63.2a↔	Ampio innesto di cute a tutto spessore nel piede
		86.63.99↔	Innesto di cute a tutto spessore in altre sedi, altro
		86.65.10↔	Piccolo eteroinnesto di cute nel capo
		86.65.11↔	Piccolo eteroinnesto di cute nel collo
		86.65.12↔	Piccolo eteroinnesto di cute nella spalla e braccio
		86.65.13↔	Piccolo eteroinnesto di cute nell'avambraccio
		86.65.14↔	Piccolo eteroinnesto di cute nella mano
		86.65.15↔	Piccolo eteroinnesto di cute nella parete toracica e nel dorso
		86.65.16↔	Piccolo eteroinnesto di cute nella regione addominale
		86.65.17↔	Piccolo eteroinnesto di cute nelle estremità inferiori
		86.65.19↔	Piccolo eteroinnesto di cute in altra sede
		86.65.20↔	Ampio eteroinnesto di cute nel capo
		86.65.21↔	Ampio eteroinnesto di cute nel collo
		86.65.22↔	Ampio eteroinnesto di cute nella spalla e nel braccio
		86.65.23↔	Ampio eteroinnesto di cute nell'avambraccio
		86.65.24↔	Ampio eteroinnesto di cute nella mano
		86.65.25↔	Ampio eteroinnesto di cute nella parete toracica e nel dorso
		86.65.26↔	Ampio eteroinnesto di cute nella regione addominale
		86.65.27↔	Ampio eteroinnesto di cute nelle estremità inferiori

86.65.29↔	Ampio eteroinnesto di cute in altra sede	86.69.19↔	Piccolo innesto cutaneo a spessore parziale in altra sede
86.65.30↔	Innesto di cute suina	86.69.1a↔	Piccolo innesto cutaneo a spessore parziale nel piede
86.65.40↔	Sostituzione permanente di pelle con materiale di sostituzione di derma-epidermide a due strati	86.69.20↔	Ampio innesto cutaneo a spessore parziale nel capo (eccetto labbra e bocca)
86.65.99↔	Eteroinnesto di cute, altro	86.69.21↔	Ampio innesto cutaneo a spessore parziale nel collo
86.66.10↔	Piccolo omoinnesto di cute nel capo	86.69.22↔	Ampio innesto cutaneo a spessore parziale nella spalla e nel braccio
86.66.11↔	Piccolo omoinnesto di cute nel collo	86.69.23↔	Ampio innesto cutaneo a spessore parziale nell'avambraccio
86.66.12↔	Piccolo omoinnesto di cute nella spalla e nel braccio	86.69.25↔	Ampio innesto cutaneo sottile nella parete toracica e nel dorso
86.66.13↔	Piccolo omoinnesto di cute nell'avambraccio	86.69.26↔	Ampio innesto cutaneo a spessore parziale nella regione addominale
86.66.14↔	Piccolo omoinnesto di cute nella mano	86.69.27↔	Ampio innesto cutaneo a spessore parziale nella regione inguinale e genitale
86.66.15↔	Piccolo omoinnesto di cute nella parete toracica e nel dorso	86.69.28↔	Ampio innesto cutaneo a spessore parziale nelle natiche
86.66.16↔	Piccolo omoinnesto di cute nella regione addominale	86.69.29↔	Ampio innesto cutaneo a spessore parziale in altra sede
86.66.17↔	Piccolo omoinnesto di cute nelle estremità inferiori	86.69.2a↔	Ampio innesto cutaneo a spessore parziale nella coscia e nella gamba
86.66.19↔	Piccolo omoinnesto di cute in altra sede	86.69.2b↔	Ampio innesto cutaneo a spessore parziale nel piede
86.66.20↔	Ampio omoinnesto di cute nel capo	86.71↔	Allestimento e prelievo di lembi pedunculati o liberi
86.66.21↔	Ampio omoinnesto di cute nel collo	86.72↔	Avanzamento di lembo pedunculato
86.66.22↔	Ampio omoinnesto di cute nella spalla e nel braccio	86.73.00↔	Trasferimento di lembo pedunculato o libero sulla mano, NAS
86.66.23↔	Ampio omoinnesto di cute nell'avambraccio	86.73.10↔	Piccola plastica di allungamento sulla mano
86.66.24↔	Ampio omoinnesto di cute nella mano	86.73.11↔	Piccola plastica di avanzamento e rotazione sulla mano
86.66.25↔	Ampio omoinnesto di cute nella parete toracica e nel dorso	86.73.12↔	Piccola plastica di trasposizione sulla mano
86.66.26↔	Ampio omoinnesto di cute nella regione addominale	86.73.13↔	Piccola plastica con lembo a isola sulla mano
86.66.27↔	Ampio omoinnesto di cute nelle estremità inferiori	86.73.20↔	Ampia plastica di allungamento sulla mano
86.66.29↔	Ampio omoinnesto di cute in altra sede	86.73.21↔	Ampia plastica di avanzamento e rotazione sulla mano
86.66.99↔	Omoinnesto di cute, altro	86.73.22↔	Ampia plastica di trasposizione sulla mano
86.67.10↔	Piccolo innesto cutaneo rigenerativo temporaneo nel capo	86.73.23↔	Ampia plastica con lembo a isola sulla mano
86.67.11↔	Piccolo innesto cutaneo rigenerativo temporaneo nel collo	86.73.24↔	Ampia plastica a Z sulla mano
86.67.12↔	Piccolo innesto cutaneo rigenerativo temporaneo nella spalla e nel braccio	86.73.29↔	Altra plastica con lembo locale sulla mano
86.67.13↔	Piccolo innesto cutaneo rigenerativo temporaneo nell'avambraccio	86.73.30↔	Trasferimento di lembo libero con anastomosi microvascolare sulla mano
86.67.14↔	Piccolo innesto cutaneo rigenerativo temporaneo nella mano	86.73.40↔	Trasferimento di lembo regionale pedunculato o di lembo a distanza pedunculato sulla mano
86.67.15↔	Piccolo innesto cutaneo rigenerativo temporaneo nella parete toracica e nel dorso	86.73.80↔	Interventi plastici combinati su pelle e tessuto sottocutaneo della mano
86.67.16↔	Piccolo innesto cutaneo rigenerativo temporaneo nella regione addominale	86.73.99↔	Trasferimento di altro lembo pedunculato o libero sulla mano, altro
86.67.17↔	Piccolo innesto cutaneo rigenerativo temporaneo nelle estremità inferiori	86.74.10↔	Piccola plastica di allungamento sul capo (eccetto labbra e bocca)
86.67.19↔	Piccolo innesto cutaneo rigenerativo temporaneo in altra sede	86.74.11↔	Piccola plastica di allungamento sul collo
86.67.20↔	Ampio innesto cutaneo rigenerativo temporaneo nel capo	86.74.12↔	Piccola plastica di allungamento su spalla e braccio
86.67.21↔	Ampio innesto cutaneo rigenerativo temporaneo nel collo	86.74.13↔	Piccola plastica di allungamento sull'avambraccio
86.67.22↔	Ampio innesto cutaneo rigenerativo temporaneo nella spalla e nel braccio	86.74.14↔	Piccola plastica di allungamento su parete toracica e dorso
86.67.23↔	Ampio innesto cutaneo rigenerativo temporaneo nell'avambraccio	86.74.15↔	Piccola plastica di allungamento sulla regione addominale
86.67.24↔	Ampio innesto cutaneo rigenerativo temporaneo nella mano	86.74.16↔	Piccola plastica di allungamento sulla regione inguinale e genitale
86.67.25↔	Ampio innesto cutaneo rigenerativo temporaneo nella parete toracica e nel dorso	86.74.17↔	Piccola plastica di allungamento sulle natiche
86.67.26↔	Ampio innesto cutaneo rigenerativo temporaneo nella regione addominale	86.74.18↔	Piccola plastica di allungamento su coscia e gamba
86.67.27↔	Ampio innesto cutaneo rigenerativo temporaneo nelle estremità inferiori	86.74.19↔	Piccola plastica di allungamento in altra sede
86.67.29↔	Ampio innesto cutaneo rigenerativo temporaneo in altra sede	86.74.1a↔	Piccola plastica di allungamento sul piede
86.67.30↔	Sostituzione permanente di pelle con materiale di sostituzione dell'epidermide	86.74.20↔	Piccola plastica di avanzamento e rotazione sul capo (eccetto labbra e bocca)
86.67.31↔	Sostituzione permanente di pelle con materiale di sostituzione del derma	86.74.21↔	Piccola plastica di avanzamento e rotazione sul collo
86.67.99↔	Innesto cutaneo rigenerativo, altro	86.74.22↔	Piccola plastica di avanzamento e rotazione su spalla e braccio
86.69.10↔	Piccolo innesto cutaneo a spessore parziale nel capo (eccetto labbra e bocca)	86.74.23↔	Piccola plastica di avanzamento e rotazione sull'avambraccio
86.69.11↔	Piccolo innesto cutaneo a spessore parziale nel collo	86.74.25↔	Piccola plastica di avanzamento e rotazione su parete toracica e dorso
86.69.12↔	Ampio innesto cutaneo a spessore parziale nella spalla e nel braccio	86.74.26↔	Piccola plastica di avanzamento e rotazione sulla regione addominale
86.69.13↔	Piccolo innesto cutaneo a spessore parziale nell'avambraccio	86.74.27↔	Piccola plastica di avanzamento e rotazione sulla regione inguinale e genitale
86.69.15↔	Piccolo innesto cutaneo a spessore parziale nella parete toracica e nel dorso	86.74.28↔	Piccola plastica di avanzamento e rotazione sulle natiche
86.69.16↔	Piccolo innesto cutaneo a spessore parziale nella regione addominale	86.74.29↔	Piccola plastica di avanzamento e rotazione in altra sede
86.69.17↔	Piccolo innesto cutaneo a spessore parziale nella regione inguinale e genitale	86.74.2a↔	Piccola plastica di avanzamento e rotazione su coscia e gamba
86.69.18↔	Piccolo innesto cutaneo a spessore parziale nella coscia e nella gamba	86.74.2b↔	Piccola plastica di avanzamento e rotazione sul piede
		86.74.30↔	Piccola plastica di trasposizione sul capo (eccetto labbra e bocca)
		86.74.31↔	Piccola plastica di trasposizione sul collo
		86.74.32↔	Piccola plastica di trasposizione su spalla e braccio

86.74.33↔	Piccola plastica di trasposizione sull'avambraccio	86.76.30↔	Ampia plastica di trasposizione sul capo (eccetto labbra e bocca)
86.74.34↔	Piccola plastica di trasposizione su parete toracica e dorso	86.76.31↔	Ampia plastica di trasposizione sul collo
86.74.35↔	Piccola plastica di trasposizione sulla regione addominale	86.76.32↔	Ampia plastica di trasposizione su spalla e braccio
86.74.36↔	Piccola plastica di trasposizione sulla regione inguinale e genitale	86.76.33↔	Ampia plastica di trasposizione sull'avambraccio
86.74.37↔	Piccola plastica di trasposizione sulle natiche	86.76.34↔	Ampia plastica di trasposizione su parete toracica e dorso
86.74.38↔	Piccola plastica di trasposizione su coscia e gamba	86.76.35↔	Ampia plastica di trasposizione sulla regione addominale
86.74.39↔	Piccola plastica di trasposizione in altra sede	86.76.36↔	Ampia plastica di trasposizione sulla regione inguinale e genitale
86.74.3a↔	Piccola plastica di trasposizione sul piede	86.76.37↔	Ampia plastica di trasposizione sulle natiche
86.74.40↔	Piccola plastica con lembo a isola sul capo (eccetto labbro e bocca)	86.76.38↔	Ampia plastica di trasposizione su coscia e gamba
86.74.41↔	Piccola plastica con lembo a isola sul collo	86.76.39↔	Ampia plastica di trasposizione in altra sede
86.74.42↔	Piccola plastica con lembo a isola su spalla e braccio	86.76.3a↔	Ampia plastica di trasposizione sul piede
86.74.43↔	Piccola plastica con lembo a isola sull'avambraccio	86.76.40↔	Ampia plastica con lembo a isola sul capo (eccetto labbro e bocca)
86.74.44↔	Piccola plastica con lembo a isola su parete toracica e dorso	86.76.41↔	Ampia plastica con lembo a isola sul collo
86.74.45↔	Piccola plastica con lembo a isola sulla regione addominale	86.76.42↔	Ampia plastica con lembo a isola su spalla e braccio
86.74.46↔	Piccola plastica con lembo a isola sulla regione inguinale e genitale	86.76.43↔	Ampia plastica con lembo a isola sull'avambraccio
86.74.47↔	Piccola plastica con lembo a isola sulle natiche	86.76.44↔	Ampia plastica con lembo a isola su parete toracica e dorso
86.74.48↔	Piccola plastica con lembo a isola su coscia e gamba	86.76.45↔	Ampia plastica con lembo a isola sulla regione addominale
86.74.49↔	Piccola plastica con lembo a isola in altra sede	86.76.46↔	Ampia plastica con lembo a isola sulla regione inguinale e genitale
86.74.4a↔	Piccola plastica con lembo a isola sul piede	86.76.47↔	Ampia plastica con lembo a isola sulle natiche
86.74.99↔	Trasferimento di lembo pedunculato o libero in altra sede, altro	86.76.48↔	Ampia plastica con lembo a isola su coscia e gamba
86.75.10↔	Revisione di lembo pedunculato o libero o di innesto cutaneo libero del capo	86.76.49↔	Ampia plastica con lembo a isola in altra sede
86.75.11↔	Revisione di lembo pedunculato o libero o di innesto cutaneo libero del collo	86.76.4a↔	Ampia plastica con lembo a isola sul piede
86.75.12↔	Revisione di lembo pedunculato o libero o di innesto cutaneo libero di spalla e braccio	86.76.50↔	Ampia plastica a Z sul capo (eccetto labbra e bocca)
86.75.13↔	Revisione di lembo pedunculato o libero o di innesto cutaneo libero dell'avambraccio	86.76.51↔	Ampia plastica a Z sul collo
86.75.14↔	Revisione di lembo pedunculato o libero o di innesto cutaneo libero della mano	86.76.52↔	Ampia plastica a Z su spalla e braccio
86.75.15↔	Revisione di lembo pedunculato o libero o di innesto cutaneo libero della parete toracica e del dorso	86.76.53↔	Ampia plastica a Z sull'avambraccio
86.75.16↔	Revisione di lembo pedunculato o libero o di innesto cutaneo libero della regione addominale	86.76.54↔	Ampia plastica a Z su parete toracica e dorso
86.75.17↔	Revisione di lembo pedunculato o libero o di innesto cutaneo libero delle estremità inferiore	86.76.55↔	Ampia plastica a Z sulla regione addominale
86.75.19↔	Revisione di lembo pedunculato o libero o di innesto cutaneo libero in altra sede	86.76.56↔	Ampia plastica a Z sulla regione inguinale e genitale
86.75.99↔	Revisione di lembo pedunculato o libero, altro	86.76.57↔	Ampia plastica a Z sulle natiche
86.76.10↔	Ampia plastica di allungamento sul capo (eccetto labbra e bocca)	86.76.58↔	Ampia plastica a Z su coscia e gamba
86.76.11↔	Ampia plastica di allungamento sul collo	86.76.59↔	Ampia plastica a Z in altra sede
86.76.12↔	Ampia plastica di allungamento su spalla e braccio	86.76.5a↔	Ampia plastica a Z sul piede
86.76.13↔	Ampia plastica di allungamento sull'avambraccio	86.76.99↔	Trasferimento di lembo pedunculato o libero in altra sede, ampio, altro
86.76.14↔	Ampia plastica di allungamento su parete toracica e dorso	86.77.10↔	Altra plastica con lembo locale sul capo (eccetto labbra e bocca)
86.76.15↔	Ampia plastica di allungamento sulla regione addominale	86.77.11↔	Altra plastica con lembo locale sul collo
86.76.16↔	Ampia plastica di allungamento sulla regione inguinale e genitale	86.77.12↔	Altra plastica con lembo locale su spalla e braccio
86.76.17↔	Ampia plastica di allungamento sulle natiche	86.77.13↔	Altra plastica con lembo locale sull'avambraccio
86.76.19↔	Ampia plastica di allungamento in altra sede	86.77.14↔	Altra plastica con lembo locale su parete toracica e dorso
86.76.1a↔	Ampia plastica di allungamento su coscia e gamba	86.77.15↔	Altra plastica con lembo locale sulla regione addominale
86.76.1b↔	Ampia plastica di allungamento sul piede	86.77.16↔	Altra plastica con lembo locale sulla regione inguinale e genitale
86.76.20↔	Ampia plastica di avanzamento e rotazione sul capo (eccetto labbra e bocca)	86.77.17↔	Altra plastica con lembo locale sulle natiche
86.76.21↔	Ampia plastica di avanzamento e rotazione sul collo	86.77.18↔	Altra plastica con lembo locale su coscia e gamba
86.76.22↔	Ampia plastica di avanzamento e rotazione su spalla e braccio	86.77.19↔	Altra plastica con lembo locale in altra sede
86.76.23↔	Ampia plastica di avanzamento e rotazione sull'avambraccio	86.77.1a↔	Altra plastica con lembo locale sul piede
86.76.24↔	Ampia plastica di avanzamento e rotazione su parete toracica e dorso	86.77.99↔	Trasferimento di altro lembo locale, altro
86.76.25↔	Ampia plastica di avanzamento e rotazione sulla regione addominale	86.78.10↔	Trasferimento di lembo libero con anastomosi microvascolare sul capo (eccetto labbra e bocca)
86.76.26↔	Ampia plastica di avanzamento e rotazione sulla regione inguinale e genitale	86.78.11↔	Trasferimento di lembo libero con anastomosi microvascolare sul collo
86.76.27↔	Ampia plastica di avanzamento e rotazione sulle natiche	86.78.12↔	Trasferimento di lembo libero con anastomosi microvascolare su spalla e braccio
86.76.28↔	Ampia plastica di avanzamento e rotazione su coscia e gamba	86.78.13↔	Trasferimento di lembo libero con anastomosi microvascolare sull'avambraccio
86.76.29↔	Ampia plastica di avanzamento e rotazione in altra sede	86.78.14↔	Trasferimento di lembo libero con anastomosi microvascolare su parete toracica e dorso
86.76.2a↔	Ampia plastica di avanzamento e rotazione sul piede	86.78.15↔	Trasferimento di lembo libero con anastomosi microvascolare sulla regione addominale
		86.78.16↔	Trasferimento di lembo libero con anastomosi microvascolare sulla regione inguinale e genitale
		86.78.17↔	Trasferimento di lembo libero con anastomosi microvascolare sulle natiche
		86.78.18↔	Trasferimento di lembo libero con anastomosi microvascolare sulle estremità inferiore
		86.78.19↔	Trasferimento di lembo libero con anastomosi microvascolare in altra sede

86.78.20↔	Trasferimento di lembo regionale pedunculato o di lembo a distanza pedunculato sul capo (eccetto labbra e bocca)	86.83.1g↔	Intervento di plastica riduttiva su gamba e piede
86.78.21↔	Trasferimento di lembo regionale pedunculato o di lembo a distanza pedunculato sul collo	86.83.21↔	Aspirazione di tessuto adiposo
86.78.22↔	Trasferimento di lembo regionale pedunculato o di lembo a distanza pedunculato su spalla e braccio	86.83.22↔	Liposuzione per trapianto
86.78.23↔	Trasferimento di lembo regionale pedunculato o di lembo a distanza pedunculato sull'avambraccio	86.84.10↔	Correzione di cicatrice o briglia retrattile della cute del capo
86.78.24↔	Trasferimento di lembo regionale pedunculato o di lembo a distanza pedunculato su parete toracica e dorso	86.84.13↔	Correzione di cicatrice o briglia retrattile della cute dell'avambraccio
86.78.25↔	Trasferimento di lembo regionale pedunculato o di lembo a distanza pedunculato sulla regione addominale	86.84.14↔	Correzione di cicatrice o briglia retrattile della cute della mano
86.78.26↔	Trasferimento di lembo regionale pedunculato o di lembo a distanza pedunculato sulla regione inguinale e genitale	86.84.17↔	Correzione di cicatrice o briglia retrattile della cute della regione inguinale e genitale o delle natiche
86.78.27↔	Trasferimento di lembo regionale pedunculato o di lembo a distanza pedunculato sulle natiche	86.84.18↔	Correzione di cicatrice o briglia retrattile della cute delle estremità inferiore
86.78.28↔	Trasferimento di lembo regionale pedunculato o di lembo a distanza pedunculato sulle estremità inferiore	86.84.19↔	Correzione di cicatrice o briglia retrattile della cute in altra sede
86.78.29↔	Trasferimento di lembo regionale pedunculato o di lembo a distanza pedunculato in altra sede	86.85.00↔	Correzione di sindattilia, NAS
86.78.30↔	Interventi plastici combinati su pelle e tessuto sottocutaneo del capo (eccetto labbra e bocca)	86.85.30↔	Separazione di sindattilia completa con plastica di avanzamento, plastica apicale o ricostruzione dei legamenti collaterali, della mano
86.78.31↔	Interventi plastici combinati su pelle e tessuto sottocutaneo del collo	86.85.40↔	Separazione di sindattilia completa con plastica di avanzamento, plastica apicale o ricostruzione dei legamenti collaterali, del piede
86.78.32↔	Interventi plastici combinati su pelle e tessuto sottocutaneo di spalla e braccio	86.85.50↔	Asportazione di strutture doppie in caso di sindattilia o polidattilia con ricostruzione articolare, della mano
86.78.33↔	Interventi plastici combinati su pelle e tessuto sottocutaneo dell'avambraccio	86.85.60↔	Asportazione di strutture doppie in caso di sindattilia o polidattilia con ricostruzione articolare, del piede
86.78.34↔	Interventi plastici combinati su pelle e tessuto sottocutaneo della parete toracica e del dorso	86.85.70↔	Correzione di polisindattilia mediante fusione di elementi doppi, della mano
86.78.35↔	Interventi plastici combinati su pelle e tessuto sottocutaneo della regione addominale	86.85.80↔	Correzione di polisindattilia mediante fusione di elementi doppi, del piede
86.78.36↔	Interventi plastici combinati su pelle e tessuto sottocutaneo della regione inguinale e genitale	86.85.99↔	Correzione di sindattilia, altro
86.78.37↔	Interventi plastici combinati su pelle e tessuto sottocutaneo delle natiche	86.86↔	Onicoplastica
86.78.38↔	Interventi plastici combinati su pelle e tessuto sottocutaneo delle estremità inferiore	86.88.10↔	Piccola copertura dei tessuti molli del capo con cheratinociti coltivati
86.78.39↔	Interventi plastici combinati su pelle e tessuto sottocutaneo di altra sede	86.88.11↔	Piccola copertura dei tessuti molli del collo con cheratinociti coltivati
86.78.40↔	Trasferimento di altro lembo pedunculato o libero sul capo (eccetto labbra e bocca)	86.88.12↔	Piccola copertura dei tessuti molli di spalla e braccio con cheratinociti coltivati
86.78.41↔	Trasferimento di altro lembo pedunculato o libero sul collo	86.88.13↔	Piccola copertura dei tessuti molli dell'avambraccio con cheratinociti coltivati
86.78.42↔	Trasferimento di altro lembo pedunculato o libero su spalla e braccio	86.88.14↔	Piccola copertura dei tessuti molli della mano con cheratinociti coltivati
86.78.43↔	Trasferimento di altro lembo pedunculato o libero sull'avambraccio	86.88.15↔	Piccola copertura dei tessuti molli della parete toracica e del dorso con cheratinociti coltivati
86.78.44↔	Trasferimento di altro lembo pedunculato o libero su parete toracica e dorso	86.88.16↔	Piccola copertura dei tessuti molli della regione addominale con cheratinociti coltivati
86.78.45↔	Trasferimento di altro lembo pedunculato o libero sulla regione addominale	86.88.17↔	Piccola copertura dei tessuti molli delle estremità inferiore con cheratinociti coltivati
86.78.46↔	Trasferimento di altro lembo pedunculato o libero sulla regione inguinale e genitale	86.88.19↔	Piccola copertura dei tessuti molli di altra sede con cheratinociti coltivati
86.78.47↔	Trasferimento di altro lembo pedunculato o libero sulle natiche	86.88.20↔	Piccola copertura temporanea dei tessuti molli del capo mediante combinazione di varie procedure
86.78.48↔	Trasferimento di altro lembo pedunculato o libero sulle estremità inferiore	86.88.21↔	Piccola copertura temporanea dei tessuti molli del collo mediante combinazione di varie procedure
86.78.49↔	Trasferimento di altro lembo pedunculato o libero in altra sede	86.88.22↔	Piccola copertura temporanea dei tessuti molli di spalla e braccio mediante combinazione di varie procedure
86.81↔	Riparazione di difetti del viso	86.88.23↔	Piccola copertura temporanea dei tessuti molli dell'avambraccio mediante combinazione di varie procedure
86.82↔	Ritidectomia facciale	86.88.24↔	Piccola copertura temporanea dei tessuti molli della mano mediante combinazione di varie procedure
86.83.00↔	Intervento di plastica riduttiva e liposuzione, NAS	86.88.25↔	Piccola copertura temporanea dei tessuti molli della parete toracica e del dorso mediante combinazione di varie procedure
86.83.09↔	Intervento di plastica riduttiva e liposuzione, altro	86.88.26↔	Piccola copertura temporanea dei tessuti molli della regione addominale mediante combinazione di varie procedure
86.83.11↔	Intervento di plastica riduttiva su capo e collo	86.88.27↔	Piccola copertura temporanea dei tessuti molli delle estremità inferiore mediante combinazione di varie procedure
86.83.12↔	Intervento di plastica riduttiva su spalla e braccio	86.88.29↔	Piccola copertura temporanea dei tessuti molli di altra sede mediante combinazione di varie procedure
86.83.13↔	Intervento di plastica riduttiva sull'avambraccio	86.88.30↔	Ampia copertura dei tessuti molli di altre parti del capo con cheratinociti coltivati
86.83.14↔	Intervento di plastica riduttiva sulla mano	86.88.31↔	Ampia copertura dei tessuti molli del collo con cheratinociti coltivati
86.83.1a↔	Intervento di plastica riduttiva sull'addome	86.88.32↔	Ampia copertura dei tessuti molli di spalla e braccio con cheratinociti coltivati
86.83.1b↔	Intervento di plastica riduttiva su schiena o fianchi	86.88.33↔	Ampia copertura dei tessuti molli dell'avambraccio con cheratinociti coltivati
86.83.1c↔	Intervento di plastica riduttiva sincrono su addome, fianchi nonché schiena		
86.83.1d↔	Intervento di plastica riduttiva sulla regione inguinale e genitale		
86.83.1e↔	Intervento di plastica riduttiva sulle natiche		
86.83.1f↔	Intervento di plastica riduttiva sulla coscia		

86.88.34↔	Ampia copertura dei tessuti molli della mano con cheratinociti coltivati	86.89.89↔	Revisione di plastica cutanea in altra sede
86.88.35↔	Ampia copertura dei tessuti molli della parete toracica e del dorso con cheratinociti coltivati	86.89.99↔	Altra riparazione o ricostruzione di cute e tessuto sottocutaneo, altro
86.88.36↔	Ampia copertura dei tessuti molli della regione addominale con cheratinociti coltivati	86.91↔	Asportazione di cute per innesto
86.88.37↔	Ampia copertura dei tessuti molli delle estremità inferiore con cheratinociti coltivati	86.93.10↔	Inserzione di espansore tissutale nel capo
86.88.39↔	Ampia copertura dei tessuti molli di altra sede con cheratinociti coltivati	86.93.11↔	Inserzione di espansore tissutale nel collo
86.88.40↔	Ampia copertura temporanea dei tessuti molli di altre parti del capo mediante combinazione di varie procedure	86.93.12↔	Inserzione di espansore tissutale nella spalla e nel braccio
86.88.41↔	Ampia copertura temporanea dei tessuti molli del collo mediante combinazione di varie procedure	86.93.13↔	Inserzione di espansore tissutale nell'avambraccio
86.88.42↔	Ampia copertura temporanea dei tessuti molli di spalla e braccio mediante combinazione di varie procedure	86.93.14↔	Inserzione di espansore tissutale nella mano
86.88.43↔	Ampia copertura temporanea dei tessuti molli dell'avambraccio mediante combinazione di varie procedure	86.93.15↔	Inserzione di espansore tissutale nella parete toracica e nel dorso
86.88.44↔	Ampia copertura temporanea dei tessuti molli della mano mediante combinazione di varie procedure	86.93.16↔	Inserzione di espansore tissutale nella regione addominale
86.88.45↔	Ampia copertura temporanea dei tessuti molli della parete toracica e del dorso mediante combinazione di varie procedure	86.93.18↔	Inserzione di espansore tissutale nelle estremità inferiore
86.88.46↔	Ampia copertura temporanea dei tessuti molli della regione addominale mediante combinazione di varie procedure	86.93.99↔	Inserzione di espansore tissutale, altro
86.88.47↔	Ampia copertura temporanea dei tessuti molli delle estremità inferiore mediante combinazione di varie procedure	86.94.00↔	Inserzione o sostituzione di generatore d'impulsi di neurostimolatore, sistema a elettrodo singolo, non specificato come ricaricabile, NAS
86.88.49↔	Ampia copertura temporanea dei tessuti molli di altra sede mediante combinazione di varie procedure	86.94.10↔	Inserzione di generatore d'impulsi di neurostimolatore cerebrale, sistema a elettrodo singolo, non ricaricabile
86.88.50↔	Impianto o sostituzione di sistema per terapia a pressione negativa, profondo, su ossa e articolazioni delle estremità	86.94.11↔	Inserzione di generatore d'impulsi di neurostimolatore epidurale, sistema a elettrodo singolo, non ricaricabile
86.88.51↔	Impianto o sostituzione di sistema per terapia a pressione negativa, profondo, su torace, mediastino e sterno	86.94.12↔	Inserzione di generatore d'impulsi di neurostimolatore periferico, sistema a elettrodo singolo, non ricaricabile
86.88.52↔	Impianto o sostituzione di sistema per terapia a pressione negativa, sull'addome aperto	86.94.20↔	Sostituzione di generatore d'impulsi di neurostimolatore cerebrale, sistema a elettrodo singolo, non ricaricabile
86.88.53↔	Impianto o sostituzione di sistema per terapia a pressione negativa, endorettale	86.94.21↔	Sostituzione di generatore d'impulsi di neurostimolatore epidurale, sistema a elettrodo singolo, non ricaricabile
86.88.59↔	Impianto o sostituzione di sistema per terapia a pressione negativa, su cute e sottocute o in altra sede	86.94.22↔	Sostituzione di generatore d'impulsi di neurostimolatore periferico, sistema a elettrodo singolo, non ricaricabile
86.88.90↔	Altra copertura temporanea dei tessuti molli del capo	86.94.99↔	Inserzione o sostituzione di generatore d'impulsi di neurostimolatore, sistema a elettrodo singolo, non specificato come ricaricabile, altro
86.88.91↔	Altra copertura temporanea dei tessuti molli del collo	86.95.00↔	Inserzione o sostituzione di generatore d'impulsi di neurostimolatore, sistema a più elettrodi, non specificato come ricaricabile, NAS
86.88.92↔	Altra copertura temporanea dei tessuti molli di spalla e braccio	86.95.10↔	Inserzione di generatore d'impulsi di neurostimolatore cerebrale, sistema a più elettrodi, non ricaricabile
86.88.93↔	Altra copertura temporanea dei tessuti molli dell'avambraccio	86.95.11↔	Inserzione di generatore d'impulsi di neurostimolatore epidurale, sistema a più elettrodi, non ricaricabile
86.88.94↔	Altra copertura temporanea dei tessuti molli della mano	86.95.12↔	Inserzione di generatore d'impulsi di neurostimolatore periferico, sistema a più elettrodi, non ricaricabile
86.88.95↔	Altra copertura temporanea dei tessuti molli della parete toracica e del dorso	86.95.20↔	Sostituzione di generatore d'impulsi di neurostimolatore cerebrale, sistema a più elettrodi, non ricaricabile
86.88.96↔	Altra copertura temporanea dei tessuti molli della regione addominale	86.95.21↔	Sostituzione di generatore d'impulsi di neurostimolatore epidurale, sistema a più elettrodi, non ricaricabile
86.88.97↔	Altra copertura temporanea dei tessuti molli delle estremità inferiore	86.95.22↔	Sostituzione di generatore d'impulsi di neurostimolatore periferico, sistema a più elettrodi, non ricaricabile
86.88.99↔	Altra copertura temporanea dei tessuti molli, altro	86.95.99↔	Inserzione o sostituzione di generatore d'impulsi di neurostimolatore, sistema a più elettrodi, non specificato come ricaricabile, altro
86.89.10↔	Distacco del peduncolo dopo plastica cutanea del capo	86.96.00↔	Inserzione o sostituzione di altro generatore d'impulsi di neurostimolatore, NAS
86.89.11↔	Distacco del peduncolo dopo plastica cutanea del collo	86.96.10↔	Inserzione di neurostimolatore totalmente impiantabile per stimolazione della radice anteriore
86.89.12↔	Distacco del peduncolo dopo plastica cutanea di spalla e ascella	86.96.11↔	Inserzione di neurostimolatore totalmente impiantabile per stimolazione del nervo vago
86.89.13↔	Distacco del peduncolo dopo plastica cutanea di braccio e gomito	86.96.20↔	Sostituzione di neurostimolatore per stimolazione della radice anteriore
86.89.14↔	Distacco del peduncolo dopo plastica cutanea dell'avambraccio	86.96.21↔	Sostituzione di neurostimolatore per stimolazione del nervo vago
86.89.15↔	Distacco del peduncolo dopo plastica cutanea della mano	86.96.99↔	Inserzione o sostituzione di altro generatore d'impulsi di neurostimolatore, altro
86.89.16↔	Distacco del peduncolo dopo plastica cutanea di parete toracica, addome e dorso	86.97↔	Inserzione o sostituzione di generatore d'impulsi di neurostimolatore, sistema a elettrodo singolo, ricaricabile
86.89.17↔	Distacco del peduncolo dopo plastica cutanea della regione inguinale e genitale	86.98.00↔	Inserzione o sostituzione di generatore d'impulsi di neurostimolatore, sistema a più elettrodi, ricaricabile, NAS
86.89.18↔	Distacco del peduncolo dopo plastica cutanea delle natiche	86.98.10↔	Inserzione di generatore d'impulsi di neurostimolatore cerebrale, sistema a più elettrodi, ricaricabile
86.89.19↔	Distacco del peduncolo dopo plastica cutanea in altra sede	86.98.11↔	Inserzione o sostituzione di generatore d'impulsi di neurostimolatore epidurale, sistema a più elettrodi, ricaricabile
86.89.1a↔	Distacco del peduncolo dopo plastica cutanea di coscia e ginocchio	86.98.12↔	Inserzione o sostituzione di generatore d'impulsi di neurostimolatore periferico, sistema a più elettrodi, ricaricabile
86.89.1b↔	Distacco del peduncolo dopo plastica cutanea di gamba e piede	86.98.20↔	Sostituzione di generatore d'impulsi di neurostimolatore cerebrale, sistema a più elettrodi, ricaricabile
86.89.80↔	Revisione di plastica cutanea del capo		
86.89.84↔	Revisione di plastica cutanea dell'avambraccio		
86.89.85↔	Revisione di plastica cutanea della mano		
86.89.87↔	Revisione di plastica cutanea della regione inguinale e genitale e delle natiche		
86.89.88↔	Revisione di plastica cutanea delle estremità inferiore		

86.98.21↔	Sostituzione di generatore d'impulsi di neurostimolatore epidurale, sistema a più elettrodi, ricaricabile	92.22.11↔	Roentgenterapia intraoperatoria, fino a 300 kV
86.98.22↔	Sostituzione di generatore d'impulsi di neurostimolatore periferico, sistema a più elettrodi, ricaricabile	92.22.12↔	Roentgenterapia intraoperatoria, 300 kV - < 1 MV
86.98.99↔	Inserzione o sostituzione di generatore d'impulsi di neurostimolatore, sistema a più elettrodi, altro	92.22.19↔	Roentgenterapia intraoperatoria, altro
88.43‡↔	Arteriografia delle arterie polmonari	92.23.00↔	Radioterapia ad alto voltaggio: NAS
88.50‡↔	Angiocardiografia, NAS	92.23.01↔	Dispositivo di telecobaltoterapia, fino a 2 campi di irradiazione
88.51‡↔	Angiocardiografia della vena cava	92.23.02↔	Dispositivo di telecobaltoterapia, da 3 a 4 campi di irradiazione
88.52‡↔	Angiocardiografia del cuore destro	92.23.03↔	Dispositivo di telecobaltoterapia, più di 4 campi di irradiazione o irradiazione 3D pianificata
88.53‡↔	Angiocardiografia del cuore sinistro	92.23.08↔	Radioterapia ad alto voltaggio: altri isotopi
88.54‡↔	Angiocardiografia combinata del cuore destro e sinistro	92.23.09↔	Dispositivo di telecobaltoterapia, altro
88.55‡↔	Arteriografia coronarica con catetere singolo	92.24.00↔	Teleradioterapia mediante fotoni, acceleratore lineare, NAS
88.56‡↔	Arteriografia coronarica con catetere doppio	92.24.01↔	Teleradioterapia mediante fotoni, acceleratore lineare, irradiazione di campo esteso
88.57‡↔	Altra e non specificata arteriografia coronarica	92.24.02↔	Teleradioterapia mediante fotoni, acceleratore lineare, irradiazione di un emicorpo
89.07.12‡↔	Valutazione completa, con inclusione del paziente in una lista d'attesa per trapianto di polmone	92.24.03↔	Teleradioterapia mediante fotoni, acceleratore lineare, irradiazione del corpo intero
89.07.13‡↔	Valutazione completa, senza inclusione del paziente in una lista d'attesa per trapianto cuore-polmone	92.24.04↔	Teleradioterapia mediante fotoni, acceleratore lineare, radioterapia intraoperatoria
89.07.14‡↔	Valutazione completa, senza inclusione del paziente in una lista d'attesa per trapianto di fegato	92.24.09↔	Teleradioterapia mediante fotoni, acceleratore lineare, altro
89.07.32‡↔	Valutazione completa, con inclusione del paziente in una lista d'attesa per trapianto di polmone	92.24.11↔	Teleradioterapia mediante fotoni, acceleratore lineare, guidata dalle immagini, fino a 2 campi di irradiazione
89.07.33‡↔	Valutazione completa, con inclusione del paziente in una lista d'attesa per trapianto cuore-polmone	92.24.12↔	Teleradioterapia mediante fotoni, acceleratore lineare, guidata dalle immagini, più di 2 campi di irradiazione
89.07.34‡↔	Valutazione completa, con inclusione del paziente in una lista d'attesa per trapianto di fegato	92.24.13↔	Teleradioterapia mediante fotoni, acceleratore lineare, guidata dalle immagini, irradiazione 3D pianificata
89.07.42‡↔	Rivalutazione, con inclusione o mantenimento del paziente in una lista d'attesa per trapianto di polmone	92.24.14↔	Teleradioterapia mediante fotoni, acceleratore lineare, guidata dalle immagini, radioterapia a modulazione di intensità
89.07.43‡↔	Rivalutazione, con inclusione o mantenimento del paziente in una lista d'attesa per trapianto cuore-polmone	92.24.21↔	Teleradioterapia mediante fotoni, acceleratore lineare, non guidata dalle immagini, fino a 2 campi di irradiazione
89.07.53‡↔	Rivalutazione, con rimozione del paziente da una lista d'attesa per trapianto di polmone	92.24.22↔	Teleradioterapia mediante fotoni, acceleratore lineare, non guidata dalle immagini, più di 2 campi di irradiazione
89.07.54‡↔	Rivalutazione, con rimozione del paziente da una lista d'attesa per trapianto cuore-polmone	92.24.23↔	Teleradioterapia mediante fotoni, acceleratore lineare, non guidata dalle immagini, irradiazione 3D pianificata
89.14.11‡↔	Elettroencefalografia del sonno	92.24.24↔	Teleradioterapia mediante fotoni, acceleratore lineare, non guidata dalle immagini, radioterapia a modulazione di intensità
89.14.12‡↔	Elettroencefalografia prolungata, durata più di 12 ore	92.24.30↔	Teleradioterapia mediante fotoni: radioterapia estremamente complessa con attrezzatura specializzata
89.17.10‡↔	Polisonnografia	92.25.00↔	Teleradioterapia con elettroni, acceleratore lineare, NAS
89.17.11‡↔	Poligrafia cardiorespiratoria	92.25.01↔	Teleradioterapia con elettroni, acceleratore lineare, irradiazione di campo esteso
89.19.00‡↔	Monitoraggio elettroencefalografico video e radio-telemetrico, NAS	92.25.02↔	Teleradioterapia con elettroni, acceleratore lineare, irradiazione di un emicorpo
89.19.10‡↔	Diagnostica video-EEG intensiva non invasiva	92.25.03↔	Teleradioterapia con elettroni, acceleratore lineare, irradiazione del corpo intero
89.19.20‡↔	Diagnostica video-EEG intensiva invasiva per epilessia	92.25.04↔	Teleradioterapia con elettroni, acceleratore lineare, radioterapia intraoperatoria
89.19.30‡↔	Monitoraggio elettroencefalografico video e radio-telemetrico con sorveglianza permanente	92.25.09↔	Teleradioterapia con elettroni, acceleratore lineare, altro
89.19.40‡↔	Monitoraggio elettroencefalografico video, EEG poligrafico nel sonno notturno	92.25.11↔	Teleradioterapia con elettroni, acceleratore lineare, guidata dalle immagini
89.19.99‡↔	Monitoraggio elettroencefalografico video e radio-telemetrico, altro	92.25.12↔	Teleradioterapia con elettroni, acceleratore lineare, guidata dalle immagini, fino a 2 campi di irradiazione
89.49‡↔	Controllo di defibrillatore cardiaco automatico impiantabile (AICD)	92.25.13↔	Teleradioterapia con elettroni, acceleratore lineare, guidata dalle immagini, più di 2 campi di irradiazione
92.05.00‡↔	Scintigrafia cardiovascolare ed ematopoietica e studio funzionale radioisotopico, NAS	92.25.14↔	Teleradioterapia con elettroni, acceleratore lineare, guidata dalle immagini, irradiazione 3D pianificata
92.05.09‡↔	Scintigrafia cardiovascolare ed ematopoietica e studio funzionale radioisotopico, altro	92.25.15↔	Teleradioterapia con elettroni, acceleratore lineare, guidata dalle immagini, radioterapia a modulazione di intensità
92.05.10‡↔	Scintigrafia miocardica perfusionale, NAS	92.25.21↔	Teleradioterapia con elettroni, acceleratore lineare, non guidata dalle immagini, fino a 2 campi di irradiazione
92.05.11‡↔	Scintigrafia miocardica perfusionale a riposo	92.25.22↔	Teleradioterapia con elettroni, acceleratore lineare, non guidata dalle immagini, più di 2 campi di irradiazione
92.05.12‡↔	Scintigrafia miocardica perfusionale sotto stress fisico	92.25.23↔	Teleradioterapia con elettroni, acceleratore lineare, non guidata dalle immagini, irradiazione 3D pianificata
92.05.13‡↔	Scintigrafia miocardica perfusionale sotto stress farmacologico	92.25.24↔	Teleradioterapia con elettroni, acceleratore lineare, non guidata dalle immagini, radioterapia a modulazione di intensità
92.05.14‡↔	Tomografia computerizzata ad emissione di singolo fascio fotonico (SPECT) del miocardio	92.26.00↔	Teleradioterapia con altre radiazioni particellari, NAS
92.05.19‡↔	Scintigrafia miocardica perfusionale, altro	92.26.10↔	Terapia con protoni, non guidata dalle immagini, fino a 2 campi di irradiazione
92.18.04‡↔	Scintigrafia total body per la diagnosi di localizzazione: Scintigrafia total body con radioiodio: con somministrazione di tireotropina ricombinante (rh-TSH)	92.26.11↔	Terapia con protoni, guidata dalle immagini, fino a 2 campi di irradiazione
92.20↔	Infusione d'isotopo radioattivo liquido		
92.21.00↔	Radioterapia superficiale: NAS		
92.21.01↔	Radioterapia superficiale: fino a 2 campi di irradiazione		
92.21.02↔	Radioterapia superficiale: più di 2 campi di irradiazione		
92.22.00↔	Radioterapia con ortovoltaggio: NAS		
92.22.01↔	Radioterapia con ortovoltaggio: fino a 2 campi di irradiazione		
92.22.02↔	Radioterapia con ortovoltaggio: più di 2 campi di irradiazione		

92.26.20↔	Terapia con protoni, non guidata dalle immagini, più di 2 campi di irradiazione	92.29.11↔	Brachiterapia interstiziale con impianto di emettitori rimovibili monoplanari, basso rateo di dose
92.26.21↔	Terapia con protoni, guidata dalle immagini, più di 2 campi di irradiazione	92.29.12↔	Brachiterapia interstiziale con impianto di emettitori rimovibili monoplanari, rateo di dose pulsata (pulsed dose rate)
92.26.99↔	Teleradioterapia con altre radiazioni particellari, altro	92.29.13↔	Brachiterapia interstiziale con impianto di emettitori rimovibili monoplanari, alto rateo di dose
92.27.00↔	Impianto o inserzione di elementi radioattivi (brachiterapia con radionuclidi chiusi), superficie corporea, altra o NAS sede di applicazione	92.29.19↔	Brachiterapia interstiziale con impianto di emettitori rimovibili monoplanari, altro
92.27.10↔	Impianto o inserzione di elementi radioattivi (brachiterapia con radionuclidi chiusi), organi sessuali femminili, NAS	92.29.21↔	Brachiterapia interstiziale con impianto volumetrico di emettitori rimovibili multiplanari, basso rateo di dose
92.27.11↔	Impianto o inserzione di elementi radioattivi (brachiterapia con radionuclidi chiusi), in sede intrauterina	92.29.22↔	Brachiterapia interstiziale con impianto volumetrico di emettitori rimovibili multiplanari, rateo di dose pulsata (pulsed dose rate)
92.27.12↔	Impianto o inserzione di elementi radioattivi (brachiterapia con radionuclidi chiusi), in sede intravaginale	92.29.23↔	Brachiterapia interstiziale con impianto volumetrico di emettitori rimovibili multiplanari, alto rateo di dose
92.27.13↔	Impianto o inserzione di elementi radioattivi (brachiterapia con radionuclidi chiusi), in sede combinata intrauterina e intravaginale	92.29.24↔	Brachiterapia con impianto di emettitori rimovibili multiplanari, alto rateo di dose, intraoperatoria
92.27.21↔	Impianto o inserzione di elementi radioattivi (brachiterapia con radionuclidi chiusi), superficie corporea	92.29.29↔	Brachiterapia interstiziale con impianto volumetrico di emettitori rimovibili multiplanari, altro
92.27.22↔	Impianto o inserzione di elementi radioattivi (brachiterapia con radionuclidi chiusi), in sede intracavitaria	92.29.31↔	Brachiterapia interstiziale con impianto di emettitori permanenti, fino a 10 sorgenti
92.27.23↔	Impianto o inserzione di elementi radioattivi (brachiterapia con radionuclidi chiusi), in sede endoluminale	92.29.32↔	Brachiterapia interstiziale con impianto di emettitori permanenti, da 11 a 15 sorgenti
92.27.30↔	Impianto o inserzione di elementi radioattivi (brachiterapia con radionuclidi chiusi), vasi NAS	92.29.33↔	Brachiterapia interstiziale con impianto di emettitori permanenti, da 16 a 20 sorgenti
92.27.31↔	Impianto o inserzione di elementi radioattivi (brachiterapia con radionuclidi chiusi), arterie coronarie	92.29.34↔	Brachiterapia interstiziale con impianto di emettitori permanenti, da 21 a 25 sorgenti
92.27.39↔	Impianto o inserzione di elementi radioattivi (brachiterapia con radionuclidi chiusi), altri vasi	92.29.35↔	Brachiterapia interstiziale con impianto di emettitori permanenti, da 26 a 30 sorgenti
92.27.40↔	Impianto o inserzione di elementi radioattivi (brachiterapia con radionuclidi chiusi), intraoperatoria	92.29.36↔	Brachiterapia interstiziale con impianto di emettitori permanenti, da 31 a 35 sorgenti
92.27.70↔	Mouflage radioattivi, NAS	92.29.37↔	Brachiterapia interstiziale con impianto di emettitori permanenti, da 36 a 40 sorgenti
92.27.71↔	Mouflage radioattivi: costruzione e applicazione di mouflage radioattivi superficiali	92.29.38↔	Brachiterapia interstiziale con impianto di emettitori permanenti, da 41 a 45 sorgenti
92.27.72↔	Mouflage radioattivi: costruzione e applicazione di applicatori non impiegati sulla superficie corporea	92.29.39↔	Brachiterapia interstiziale con impianto di emettitori permanenti, da 46 a 50 sorgenti
92.27.73↔	Mouflage radioattivi: costruzione e applicazione di applicatori oculari	92.29.3a↔	Brachiterapia interstiziale con impianto di emettitori permanenti, da 51 a 55 sorgenti
92.27.79↔	Mouflage radioattivi, altro	92.29.3b↔	Brachiterapia interstiziale con impianto di emettitori permanenti, da 56 a 60 sorgenti
92.28.00↔	Iniezione, instillazione o somministrazione per via orale di radioisotopi, NAS	92.29.3c↔	Brachiterapia interstiziale con impianto di emettitori permanenti, da 61 a 65 sorgenti
92.28.01↔	Instillazione di radionuclidi aperti in articolazioni	92.29.3d↔	Brachiterapia interstiziale con impianto di emettitori permanenti, da 66 a 70 sorgenti
92.28.02↔	Radioiodoterapia fino a 1,2 GBq I-131, senza somministrazione di tireotropina ricombinante (rh-TSH)	92.29.3e↔	Brachiterapia interstiziale con impianto di emettitori permanenti, da 71 sorgenti e più
92.28.03↔	Radioiodoterapia fino a 1,2 GBq I-131, con somministrazione di tireotropina ricombinante (rh-TSH)	92.29.40↔	Brachiterapia con applicatori superficiali, NAS
92.28.04↔	Radioiodoterapia da 1,2 a meno di 5 GBq I-131, senza somministrazione di tireotropina ricombinante (rh-TSH)	92.29.49↔	Brachiterapia con applicatori superficiali, altro
92.28.05↔	Radioiodoterapia da 1,2 a meno di 5 GBq I-131, con somministrazione di tireotropina ricombinante (rh-TSH)	92.29.51↔	Rimozione di radionuclidi chiusi o di applicatori inattivi sotto anestesia
92.28.06↔	Radioiodoterapia da 5 GBq I-131, senza somministrazione di tireotropina ricombinante (rh-TSH)	92.30.00↔	Radioterapia stereotassica, in seduta unica, NAS
92.28.07↔	Radioiodoterapia da 5 GBq I-131, con somministrazione di tireotropina ricombinante (rh-TSH)	92.30.01↔	Radioterapia stereotassica, in seduta unica: Cerebrale, NAS
92.28.11↔	Terapia con radionuclidi aperti per metastasi ossee	92.30.02↔	Radioterapia stereotassica, in seduta unica: Extracerebrale, NAS
92.28.13↔	Terapia radiorecettoriale con analoghi della somatostatina DOTA-coniugati	92.30.20↔	Radioterapia stereotassica, in seduta unica: Cerebrale, radioterapia a modulazione di intensità
92.28.20↔	Radioimmunoterapia con 90Y ibritumomab tiuxetano, parenterale	92.30.21↔	Radioterapia stereotassica, in seduta unica: Cerebrale, radioterapia ad arco a modulazione di intensità (IMAT)
92.28.21↔	Somministrazione parenterale di iodio-131-MIBG (metaiodobenzilguanidina)	92.30.22↔	Radioterapia stereotassica, in seduta unica: Cerebrale, guidata dalle immagini
92.28.22↔	Radioimmunoterapia con iodio-131 [I-131] tositumomab, parenterale	92.30.30↔	Radioterapia stereotassica, in seduta unica: Extracerebrale, radioterapia a modulazione di intensità
92.28.23↔	Radioimmunoterapia con altri anticorpi, parenterale	92.30.31↔	Radioterapia stereotassica, in seduta unica: Extracerebrale, radioterapia ad arco a modulazione di intensità (IMAT)
92.28.31↔	Radio-chemioembolizzazione endovascolare selettiva con I-131-Lipiodol	92.30.32↔	Radioterapia stereotassica, in seduta unica: Extracerebrale, guidata dalle immagini
92.28.32↔	Terapia endovascolare selettiva con radionuclidi (SIRT) mediante embolizzazione con microsferi marcate con ittrio-90	92.30.99↔	Radioterapia stereotassica, in seduta unica, altro
92.28.33↔	Brachiterapia endovascolare con renio-188	92.31.00↔	Radiochirurgia con fotoni NAS, cerebrale
92.28.99↔	Iniezione, instillazione o somministrazione per via orale di radioisotopi, altro	92.31.10↔	Radiochirurgia con fotoni NAS, extracerebrale
92.29.00↔	Brachiterapia con radionuclidi chiusi, NAS	92.32.00↔	Radiochirurgia con fotoni a sorgente multiple, NAS
92.29.09↔	Brachiterapia con radionuclidi chiusi, altro	92.32.01↔	Radiochirurgia con fotoni a sorgenti multiple: Gamma knife
		92.33.00↔	Radiochirurgia con particelle, NAS



92.33.01↔	Altra radioterapia ad alto voltaggio: radioterapia stereotassica, in seduta unica, cerebrale	93.89.60‡↔	Impiego medio di 15 unità terapeutiche (di almeno 30 minuti l'una) settimanali
92.33.11↔	Altra radioterapia ad alto voltaggio: radioterapia stereotassica, in seduta unica, extracerebrale	93.89.61‡↔	Impiego medio di 20 unità terapeutiche (di almeno 30 minuti l'una) settimanali
92.39.00↔	Altra radiochirurgia stereotassica, NAS	93.89.62‡↔	Impiego medio di 30 unità terapeutiche (di almeno 30 minuti l'una) settimanali
92.39.01↔	Altra radioterapia ad alto voltaggio, irradiazione stereotassica, frazionata, cerebrale, NAS	93.89.63‡↔	Impiego medio di 40 unità terapeutiche (di almeno 30 minuti l'una) settimanali
92.39.11↔	Altra radioterapia ad alto voltaggio, irradiazione stereotassica, frazionata, extracerebrale, NAS	93.89.70‡↔	Impiego medio di 15 unità terapeutiche (di almeno 30 minuti l'una) settimanali
92.39.20↔	Altra radioterapia ad alto voltaggio, irradiazione stereotassica, frazionata: Cerebrale, radioterapia a modulazione di intensità	93.89.71‡↔	Impiego medio di 20 unità terapeutiche (di almeno 30 minuti l'una) settimanali
92.39.21↔	Altra radioterapia ad alto voltaggio, irradiazione stereotassica, frazionata: Cerebrale, radioterapia ad arco a modulazione di intensità (IMAT)	93.89.72‡↔	Impiego medio di 30 unità terapeutiche (di almeno 30 minuti l'una) settimanali
92.39.22↔	Altra radioterapia ad alto voltaggio, irradiazione stereotassica, frazionata: Cerebrale, guidata dalle immagini	93.89.73‡↔	Impiego medio di 40 unità terapeutiche (di almeno 30 minuti l'una) settimanali
92.39.29↔	Altra radioterapia ad alto voltaggio, irradiazione stereotassica, frazionata, cerebrale, altro	93.89.80‡↔	Impiego medio di 15 unità terapeutiche (di almeno 30 minuti l'una) settimanali
92.39.30↔	Altra radioterapia ad alto voltaggio, irradiazione stereotassica, frazionata: Extracerebrale, radioterapia a modulazione di intensità	93.89.81‡↔	Impiego medio di 20 unità terapeutiche (di almeno 30 minuti l'una) settimanali
92.39.31↔	Altra radioterapia ad alto voltaggio, irradiazione stereotassica, frazionata: Extracerebrale, radioterapia ad arco a modulazione di intensità (IMAT)	93.89.82‡↔	Impiego medio di 30 unità terapeutiche (di almeno 30 minuti l'una) settimanali
92.39.32↔	Altra radioterapia ad alto voltaggio, irradiazione stereotassica, frazionata: Extracerebrale, guidata dalle immagini	93.89.83‡↔	Impiego medio di 40 unità terapeutiche (di almeno 30 minuti l'una) settimanali
92.39.39↔	Altra radioterapia ad alto voltaggio, irradiazione stereotassica, frazionata, extracerebrale, altro	93.89.90‡↔	Trattamento riabilitativo precoce geriatrico complesso, da 7 a 13 giorni di trattamento e almeno 10 unità terapeutiche
92.41↔	Radioterapia intraoperatoria con elettroni	93.89.91‡↔	Trattamento riabilitativo precoce geriatrico complesso, da 14 a 20 giorni di trattamento e almeno 20 unità terapeutiche
93.38.02‡↔	Trattamento reumatologico complesso multimodale, da almeno 14 a massimo 20 giorni di trattamento	93.89.92‡↔	Trattamento riabilitativo precoce geriatrico complesso, almeno 21 giorni di trattamento e almeno 30 unità terapeutiche
93.38.03‡↔	Trattamento reumatologico complesso multimodale, almeno 21 giorni di trattamento	93.8a.22‡↔	Trattamento medico palliativo complesso da 8 a 14 giorni di trattamento
93.38.12‡↔	Trattamento reumatologico complesso multimodale nel bambino e nell'adolescente, da almeno 14 a massimo 20 giorni di trattamento	93.8a.23‡↔	Trattamento medico palliativo complesso da 15 a 21 giorni di trattamento
93.38.13‡↔	Trattamento reumatologico complesso multimodale nel bambino e nell'adolescente, almeno 21 giorni di trattamento	93.8a.24‡↔	Trattamento medico palliativo complesso, più di 21 giorni di trattamento
93.41‡↔	Trazione spinale con apparecchiatura cranica	93.8a.32‡↔	Cure palliative specializzate, trattamento complesso da 8 a 14 giorni di trattamento
93.57.12‡↔	Terapia a pressione negativa continua, 8 giorni e più	93.8a.33‡↔	Cure palliative specializzate, trattamento complesso da 15 a 21 giorni di trattamento
93.59.51‡↔	Trattamento complesso per colonizzazione o infezione da agenti multiresistenti, da 7 a 13 giorni di trattamento	93.8a.34‡↔	Cure palliative specializzate, trattamento complesso, più di 21 giorni di trattamento
93.59.52‡↔	Trattamento complesso per colonizzazione o infezione da agenti multiresistenti, da 14 a 20 giorni di trattamento	93.92.10‡↔	Anestesia per via endovenosa
93.59.53‡↔	Trattamento complesso per colonizzazione o infezione da agenti multiresistenti, 21 o più giorni di trattamento	93.92.11‡↔	Anestesia inalatoria
93.89.11‡↔	Riabilitazione precoce neurologica-neurochirurgica, da almeno 14 a massimo 20 giorni di trattamento	93.92.12‡↔	Anestesia bilanciata
93.89.12‡↔	Riabilitazione precoce neurologica-neurochirurgica, da almeno 21 a massimo 27 giorni di trattamento	93.9c.00‡↔	Ventilazione meccanica e assistenza respiratoria di neonati e lattanti, NAS
93.89.13‡↔	Riabilitazione precoce neurologica-neurochirurgica, da almeno 28 a massimo 41 giorni di trattamento	93.9c.09‡↔	Ventilazione meccanica e assistenza respiratoria di neonati e lattanti, altro
93.89.14‡↔	Riabilitazione precoce neurologica-neurochirurgica, da almeno 42 a massimo 55 giorni di trattamento	93.9c.11‡↔	Ventilazione meccanica e assistenza respiratoria con pressione positiva continua (CPAP) di neonati e lattanti
93.89.15‡↔	Riabilitazione precoce neurologica-neurochirurgica, almeno 56 giorni di trattamento	93.9d.11‡↔	Impostazione iniziale di una CPAP o BiPAP per il trattamento dell'apnea del sonno
93.89.40‡↔	Impiego medio di 15 unità terapeutiche (di almeno 30 minuti l'una) settimanali	93.9d.12‡↔	Controllo o ottimizzazione di una CPAP o BiPAP per il trattamento dell'apnea del sonno
93.89.41‡↔	Impiego medio di 20 unità terapeutiche (di almeno 30 minuti l'una) settimanali	93.a2.10‡↔	Terapia del dolore multimodale, da almeno 7 a massimo 13 giorni di trattamento, NAS
93.89.42‡↔	Impiego medio di 30 unità terapeutiche (di almeno 30 minuti l'una) settimanali	93.a2.11‡↔	Terapia del dolore multimodale, da 7 a 13 giorni di trattamento, fino a 20 unità terapeutiche
93.89.43‡↔	Impiego medio di 40 unità terapeutiche (di almeno 30 minuti l'una) settimanali	93.a2.12‡↔	Terapia del dolore multimodale, da 7 a 13 giorni di trattamento, almeno 21 unità terapeutiche, di cui meno di 5 unità terapeutiche sono procedure psicoterapeutiche
93.89.50‡↔	Impiego medio di 15 unità terapeutiche (di almeno 30 minuti l'una) settimanali	93.a2.13‡↔	Terapia del dolore multimodale, da 7 a 13 giorni di trattamento, almeno 21 unità terapeutiche, di cui almeno 5 unità terapeutiche sono procedure psicoterapeutiche
93.89.51‡↔	Impiego medio di 20 unità terapeutiche (di almeno 30 minuti l'una) settimanali	93.a2.19‡↔	Terapia del dolore multimodale, da almeno 7 a massimo 13 giorni di trattamento, altro
93.89.52‡↔	Impiego medio di 30 unità terapeutiche (di almeno 30 minuti l'una) settimanali	93.a2.20‡↔	Terapia del dolore multimodale, da almeno 14 a massimo 20 giorni di trattamento, NAS
93.89.53‡↔	Impiego medio di 40 unità terapeutiche (di almeno 30 minuti l'una) settimanali	93.a2.21‡↔	Terapia del dolore multimodale, da 14 a 20 giorni di trattamento, fino a 41 unità terapeutiche

93.a2.22†↔	Terapia del dolore multimodale, da 14 a 20 giorni di trattamento, da almeno 42 a massimo 55 unità terapeutiche, di cui meno di 10 unità terapeutiche sono procedure psicoterapeutiche	94.8x.20†↔	Consulenza psicosociale al paziente, almeno 50 minuti fino a 2 ore
93.a2.23†↔	Terapia del dolore multimodale, da 14 a 20 giorni di trattamento, da almeno 42 a massimo 55 unità terapeutiche, di cui almeno 10 unità terapeutiche sono procedure psicoterapeutiche	94.8x.21†↔	Consulenza psicosociale al paziente, più di 2 ore fino a 4 ore
93.a2.24†↔	Terapia del dolore multimodale, da 14 a 20 giorni di trattamento, almeno 56 unità terapeutiche, di cui meno di 14 unità terapeutiche sono procedure psicoterapeutiche	94.8x.22†↔	Consulenza psicosociale al paziente, più di 4 ore
93.a2.25†↔	Terapia del dolore multimodale, da 14 a 20 giorni di trattamento, almeno 56 unità terapeutiche, di cui almeno 14 unità terapeutiche sono procedure psicoterapeutiche	94.8x.30†↔	Consulenza psicosociale al sistema del paziente, almeno 50 minuti fino a 2 ore
93.a2.29†↔	Terapia del dolore multimodale, da almeno 14 a massimo 20 giorni di trattamento, altro	94.8x.31†↔	Consulenza psicosociale al sistema del paziente, più di 2 ore fino a 4 ore
93.a2.30†↔	Terapia del dolore multimodale, almeno 21 giorni di trattamento, NAS	94.8x.32†↔	Consulenza psicosociale al sistema del paziente, più di 4 ore
93.a2.31†↔	Terapia del dolore multimodale, almeno 21 giorni di trattamento, fino a 83 unità terapeutiche	94.8x.40†↔	Organizzazione della convalescenza, almeno 50 minuti fino a 2 ore
93.a2.32†↔	Terapia del dolore multimodale, almeno 21 giorni di trattamento, almeno 84 unità terapeutiche, di cui meno di 21 unità terapeutiche sono procedure psicoterapeutiche	94.8x.41†↔	Organizzazione della convalescenza, più di 2 ore fino a 4 ore
93.a2.33†↔	Terapia del dolore multimodale, almeno 21 giorni di trattamento, almeno 84 unità terapeutiche, di cui almeno 21 unità terapeutiche sono procedure psicoterapeutiche	94.8x.42†↔	Organizzazione della convalescenza, più di 4 ore
93.a2.39†↔	Terapia del dolore multimodale, almeno 21 giorni di trattamento, altro	94.8x.50†↔	Avvio di provvedimenti delle autorità, almeno 50 minuti fino a 2 ore
94.26†↔	Terapia con elettroshock subconvulsivo	94.8x.51†↔	Avvio di provvedimenti delle autorità, più di 2 ore fino a 4 ore
94.27†↔	Altra terapia con elettroshock	94.8x.52†↔	Avvio di provvedimenti delle autorità, più di 4 ore
94.31†↔	Psicanalisi	94.8x.99†↔	Interventi psicosociali, altro
94.32†↔	Ipnoterapia	94.92.10†↔	Trattamento psicoterapeutico complesso multimodale di liaison, da 2 a 5 ore
94.33†↔	Terapia comportamentale	94.92.11†↔	Trattamento psicoterapeutico complesso multimodale di liaison, da più di 5 a 10 ore
94.34†↔	Terapia individuale per disfunzione psicosessuale	94.92.12†↔	Trattamento psicoterapeutico complesso multimodale di liaison, più di 10 ore
94.35†↔	Intervento per crisi	95.04†↔	Esame dell'occhio sotto anestesia
94.36†↔	Psicoterapia ludica	96.35†↔	Alimentazione per sonda gastrica
94.37†↔	Psicoterapia verbale esplorativa	96.6†↔	Infusione enterale di sostanze nutrizionali concentrate
94.38†↔	Psicoterapia verbale di supporto	97.02†↔	Sostituzione di tubo per gastrostomia
94.39.09†↔	Altra psicoterapia individuale	97.03†↔	Sostituzione di tubo o dispositivo per enterostomia dell'intestino tenue
94.39.20†↔	Trattamento psicosomatico e psicoterapeutico complesso	97.05†↔	Sostituzione di sonda nel dotto biliare o pancreatico
94.39.21†↔	Trattamento integrato clinico-psicosomatico complesso	97.55†↔	Rimozione di tubo a T, altro tubo biliare, tubo epatico
94.39.22†↔	Intervento di crisi psicosomatico e psicoterapeutico quale trattamento complesso	97.56†↔	Rimozione di tubo o drenaggio pancreatico
94.6a.11†↔	Trattamento motivazionale di malati di dipendenze [disassuefazione qualificata], da 7 a 13 giorni	97.61†↔	Rimozione di tubo da pielostomia e nefrostomia
94.6a.12†↔	Trattamento motivazionale di malati di dipendenze [disassuefazione qualificata], da 14 a 20 giorni	97.62†↔	Rimozione di tubo da ureterostomia e catetere ureterale
94.6a.13†↔	Trattamento motivazionale di malati di dipendenze [disassuefazione qualificata], almeno 21 giorni	97.65†↔	Rimozione di stent uretrale
94.7x.00†↔	Terapia sociopediatrica, neuropsicologica e psicosomatica pediatrica, NAS	98.02†↔	Rimozione di corpo estraneo intraluminale dall'esofago senza incisione
94.7x.10†↔	Terapia socio-pediatrica, neuropsicologica e psicosomatica pediatrica, terapia accompagnatoria	98.03†↔	Rimozione di corpo estraneo intraluminale dallo stomaco e dall'intestino tenue, senza incisione
94.7x.11†↔	Terapia sociopediatrica, neuropsicologica e psicosomatica pediatrica, sotto forma di trattamento in blocco	98.04†↔	Rimozione di corpo estraneo intraluminale dall'intestino crasso, senza incisione
94.7x.12†↔	Terapia sociopediatrica, neuropsicologica e psicosomatica pediatrica, sotto forma di trattamento allargato in blocco	98.05†↔	Rimozione di corpo estraneo intraluminale da retto ed ano, senza incisione
94.7x.20†↔	Terapia sociopediatrica, neuropsicologica e psicosomatica pediatrica, terapia intensiva	98.51†↔	Litotripsia extracorporea del rene, uretere e/o vescica
94.7x.21†↔	Terapia sociopediatrica, neuropsicologica e psicosomatica pediatrica, terapia intensiva allargata	98.52†↔	Litotripsia extracorporea della colecisti e/o dotto biliare
94.7x.22†↔	Terapia sociopediatrica, neuropsicologica e psicosomatica pediatrica, terapia intensiva a lungo termine	98.53†↔	Litotripsia extracorporea del pancreas
94.7x.23†↔	Terapia sociopediatrica, neuropsicologica e psicosomatica pediatrica, terapia intensiva a lungo termine per training comportamentale	98.59†↔	Litotripsia extracorporea di altre sedi
94.7x.30†↔	Terapia sociopediatrica, neuropsicologica e psicosomatica pediatrica, terapia di gruppo	99.01†↔	Exsanguino trasfusione
94.7x.99†↔	Terapia sociopediatrica, neuropsicologica e psicosomatica pediatrica, altro	99.04.00†↔	Trasfusione di concentrato di eritrociti, NAS
94.8x.00†↔	Interventi psicosociali, NAS	99.04.10†↔	Trasfusione di concentrato di eritrociti, da 1 a 5 unità
94.8x.10†↔	Consulenza in materia di diritto sociale, almeno 50 minuti fino a 2 ore	99.04.11†↔	Trasfusione di concentrato di eritrociti, da 6 a 10 unità
94.8x.11†↔	Consulenza in materia di diritto sociale, più di 2 ore fino a 4 ore	99.04.12†↔	Trasfusione di concentrato di eritrociti, da 11 a 15 unità
94.8x.12†↔	Consulenza in materia di diritto sociale, più di 4 ore	99.04.14†↔	Trasfusione di concentrati di eritrociti, da 16 a 20 unità
		99.04.15†↔	Trasfusione di concentrati di eritrociti, da 21 a 30 unità
		99.04.16†↔	Trasfusione di concentrati di eritrociti, da 31 a 40 unità
		99.04.17†↔	Trasfusione di concentrati di eritrociti, da 41 a 50 unità
		99.04.18†↔	Trasfusione di concentrati di eritrociti, da 51 a 60 unità
		99.04.19†↔	Trasfusione di concentrati di eritrociti, da 61 a 70 unità
		99.04.1a†↔	Trasfusione di concentrati di eritrociti, da 71 a 80 unità
		99.04.1b†↔	Trasfusione di concentrati di eritrociti, da 81 a 90 unità
		99.04.1c†↔	Trasfusione di concentrati di eritrociti, da 91 a 100 unità
		99.04.1d†↔	Trasfusione di concentrati di eritrociti, da 101 a 115 unità
		99.04.1e†↔	Trasfusione di concentrati di eritrociti, da 116 a 130 unità
		99.04.1f†↔	Trasfusione di concentrati di eritrociti, da 131 a 145 unità
		99.04.1g†↔	Trasfusione di concentrati di eritrociti, da 146 a 160 unità
		99.04.1h†↔	Trasfusione di concentrati di eritrociti, da 161 a 175 unità
		99.04.1i†↔	Trasfusione di concentrati di eritrociti, da 176 a 190 unità
		99.04.1j†↔	Trasfusione di concentrati di eritrociti, da 191 a 205 unità
		99.04.1k†↔	Trasfusione di concentrati di eritrociti, da 206 a 220 unità
		99.04.1l†↔	Trasfusione di concentrati di eritrociti, da 221 a 235 unità

99.04.1m† ↔	Trasfusione di concentrati di eritrociti, da 236 a 250 unità	99.05.2j† ↔	Trasfusione di concentrati piastrinici specifici per il paziente, da 55 a 57 concentrati
99.04.1n† ↔	Trasfusione di concentrati di eritrociti, da 251 a 265 unità	99.05.2k† ↔	Trasfusione di concentrati piastrinici specifici per il paziente, da 58 a 60 concentrati
99.04.1o† ↔	Trasfusione di concentrati di eritrociti, da 266 a 280 unità	99.05.2l† ↔	Trasfusione di concentrati piastrinici specifici per il paziente, da 61 a 63 concentrati
99.04.1p† ↔	Trasfusione di concentrati di eritrociti, 281 e più unità	99.05.2m† ↔	Trasfusione di concentrati piastrinici specifici per il paziente, da 64 a 66 concentrati
99.04.99† ↔	Trasfusione di concentrato di eritrociti, altro	99.05.2n† ↔	Trasfusione di concentrati piastrinici specifici per il paziente, da 67 a 69 concentrati
99.05.11† ↔	Trasfusione di concentrato piastrinico, da 4 a 5 concentrati	99.05.2o† ↔	Trasfusione di concentrati piastrinici specifici per il paziente, 70 e più concentrati
99.05.12† ↔	Trasfusione di concentrato piastrinico, da 6 a 8 concentrati	99.05.30† ↔	Trasfusione di concentrati piastrinici da aferesi, 1 concentrato
99.05.13† ↔	Trasfusione di concentrato piastrinico, da 9 a 12 concentrati	99.05.32† ↔	Trasfusione di concentrati piastrinici da aferesi, 2 concentrati
99.05.14† ↔	Trasfusione di concentrato piastrinico, da 13 a 15 concentrati	99.05.33† ↔	Trasfusione di concentrati piastrinici da aferesi, 3 concentrati
99.05.16† ↔	Trasfusione di concentrati piastrinici, da 16 a 18 concentrati	99.05.34† ↔	Trasfusione di concentrati piastrinici da aferesi, 4 concentrati
99.05.17† ↔	Trasfusione di concentrati piastrinici, da 19 a 21 concentrati	99.05.35† ↔	Trasfusione di concentrati piastrinici da aferesi, 5 concentrati
99.05.18† ↔	Trasfusione di concentrati piastrinici, da 22 a 24 concentrati	99.05.36† ↔	Trasfusione di concentrati piastrinici da aferesi, da 6 a 8 concentrati
99.05.19† ↔	Trasfusione di concentrati piastrinici, da 25 a 27 concentrati	99.05.37† ↔	Trasfusione di concentrati piastrinici da aferesi, da 9 a 12 concentrati
99.05.1a† ↔	Trasfusione di concentrati piastrinici, da 28 a 30 concentrati	99.05.38† ↔	Trasfusione di concentrati piastrinici da aferesi, da 13 a 15 concentrati
99.05.1b† ↔	Trasfusione di concentrati piastrinici, da 31 a 36 concentrati	99.05.39† ↔	Trasfusione di concentrati piastrinici da aferesi, da 16 a 18 concentrati
99.05.1c† ↔	Trasfusione di concentrati piastrinici, da 37 a 42 concentrati	99.05.3a† ↔	Trasfusione di concentrati piastrinici da aferesi, da 19 a 21 concentrati
99.05.1d† ↔	Trasfusione di concentrati piastrinici, da 43 a 48 concentrati	99.05.3b† ↔	Trasfusione di concentrati piastrinici da aferesi, da 22 a 24 concentrati
99.05.1e† ↔	Trasfusione di concentrati piastrinici, da 49 a 54 concentrati	99.05.3c† ↔	Trasfusione di concentrati piastrinici da aferesi, da 25 a 27 concentrati
99.05.1f† ↔	Trasfusione di concentrati piastrinici, da 55 a 60 concentrati	99.05.3d† ↔	Trasfusione di concentrati piastrinici da aferesi, da 28 a 30 concentrati
99.05.1g† ↔	Trasfusione di concentrati piastrinici, da 61 a 66 concentrati	99.05.3e† ↔	Trasfusione di concentrati piastrinici da aferesi, da 31 a 36 concentrati
99.05.1h† ↔	Trasfusione di concentrati piastrinici, da 67 a 72 concentrati	99.05.3f† ↔	Trasfusione di concentrati piastrinici da aferesi, da 37 a 42 concentrati
99.05.1i† ↔	Trasfusione di concentrati piastrinici, da 73 a 78 concentrati	99.05.3g† ↔	Trasfusione di concentrati piastrinici da aferesi, da 43 a 48 concentrati
99.05.1j† ↔	Trasfusione di concentrati piastrinici, da 79 a 84 concentrati	99.05.3h† ↔	Trasfusione di concentrati piastrinici da aferesi, da 49 a 54 concentrati
99.05.1k† ↔	Trasfusione di concentrati piastrinici, da 85 a 90 concentrati	99.05.3i† ↔	Trasfusione di concentrati piastrinici da aferesi, da 55 a 60 concentrati
99.05.1l† ↔	Trasfusione di concentrati piastrinici, da 91 a 96 concentrati	99.05.3j† ↔	Trasfusione di concentrati piastrinici da aferesi, da 61 a 66 concentrati
99.05.1m† ↔	Trasfusione di concentrati piastrinici, da 97 a 102 concentrati	99.05.3k† ↔	Trasfusione di concentrati piastrinici da aferesi, da 67 a 82 concentrati
99.05.1n† ↔	Trasfusione di concentrati piastrinici, da 103 a 108 concentrati	99.05.3l† ↔	Trasfusione di concentrati piastrinici da aferesi, da 83 a 88 concentrati
99.05.1o† ↔	Trasfusione di concentrati piastrinici, da 109 a 114 concentrati	99.05.3m† ↔	Trasfusione di concentrati piastrinici da aferesi, da 89 a 94 concentrati
99.05.1p† ↔	Trasfusione di concentrati piastrinici, da 115 a 120 concentrati	99.05.3n† ↔	Trasfusione di concentrati piastrinici da aferesi, da 95 a 100 concentrati
99.05.1q† ↔	Trasfusione di concentrati piastrinici, da 120 a 126 concentrati	99.05.3o† ↔	Trasfusione di concentrati piastrinici da aferesi, da 101 a 106 concentrati
99.05.1r† ↔	Trasfusione di concentrati piastrinici, 127 e più concentrati	99.05.3p† ↔	Trasfusione di concentrati piastrinici da aferesi, da 107 a 112 concentrati
99.05.20† ↔	Trasfusione di concentrati piastrinici specifici per il paziente, NAS	99.05.3q† ↔	Trasfusione di concentrati piastrinici da aferesi, da 113 a 118 concentrati
99.05.21† ↔	Trasfusione di concentrati piastrinici specifici per il paziente, da 1 a 3 concentrati	99.05.3r† ↔	Trasfusione di concentrati piastrinici, 119 e più concentrati
99.05.22† ↔	Trasfusione di concentrati piastrinici specifici per il paziente, da 4 a 5 concentrati	99.07.00† ↔	Trasfusione di altro siero, NAS
99.05.23† ↔	Trasfusione di concentrati piastrinici specifici per il paziente, da 6 a 8 concentrati	99.07.10† ↔	Trasfusione di plasma, 1-5 unità
99.05.24† ↔	Trasfusione di concentrati piastrinici specifici per il paziente, da 9 a 12 concentrati	99.07.12† ↔	Trasfusione di plasma, 6-10 unità
99.05.25† ↔	Trasfusione di concentrati piastrinici specifici per il paziente, da 13 a 15 concentrati	99.07.13† ↔	Trasfusione di plasma, 11-15 unità
99.05.26† ↔	Trasfusione di concentrati piastrinici specifici per il paziente, da 16 a 18 concentrati	99.07.14† ↔	Trasfusione di plasma, 16-20 unità
99.05.27† ↔	Trasfusione di concentrati piastrinici specifici per il paziente, da 19 a 21 concentrati	99.07.15† ↔	Trasfusione di plasma, 21-30 unità
99.05.28† ↔	Trasfusione di concentrati piastrinici specifici per il paziente, da 22 a 24 concentrati	99.07.19† ↔	Trasfusione di plasma, 31 o più unità
99.05.29† ↔	Trasfusione di concentrati piastrinici specifici per il paziente, da 25 a 27 concentrati	99.07.99† ↔	Trasfusione di altro siero, altro
99.05.2a† ↔	Trasfusione di concentrati piastrinici specifici per il paziente, da 28 a 30 concentrati	99.08† ↔	Trasfusione di plasma expander
99.05.2b† ↔	Trasfusione di concentrati piastrinici specifici per il paziente, da 31 a 33 concentrati	99.09.10† ↔	Trapianto di granulociti, 1 -5 concentrati
99.05.2c† ↔	Trasfusione di concentrati piastrinici specifici per il paziente, da 34 a 36 concentrati	99.09.12† ↔	Trasfusione di granulociti, da 6 a 10 concentrati
99.05.2d† ↔	Trasfusione di concentrati piastrinici specifici per il paziente, da 37 a 39 concentrati	99.09.13† ↔	Trasfusione di granulociti, da 11 a 15 concentrati
99.05.2e† ↔	Trasfusione di concentrati piastrinici specifici per il paziente, da 40 a 42 concentrati		
99.05.2f† ↔	Trasfusione di concentrati piastrinici specifici per il paziente, da 43 a 45 concentrati		
99.05.2g† ↔	Trasfusione di concentrati piastrinici specifici per il paziente, da 46 a 48 concentrati		
99.05.2h† ↔	Trasfusione di concentrati piastrinici specifici per il paziente, da 49 a 51 concentrati		
99.05.2i† ↔	Trasfusione di concentrati piastrinici specifici per il paziente, da 52 a 54 concentrati		

- 99.09.14†↔ Trasfusione di granulociti, da 16 a 20 concentrati  
 99.09.15†↔ Trasfusione di granulociti, 21 e più concentrati  
 99.09.20†↔ Trasfusione di linfociti da donatore, da fornitore esterno  
 99.09.23†↔ Trasfusione di linfociti da donatore, da 1 a 3 concentrati  
 99.09.24†↔ Trasfusione di linfociti da donatore, da 4 a 6 concentrati  
 99.09.25†↔ Trasfusione di linfociti da donatore, più di 6 concentrati  
 99.09.30†↔ Trasfusione di leucociti dopo coltura ex-vivo  
 99.10.00†↔ Iniezione o infusione di agente trombolitico, NAS  
 99.10.11†↔ Infusione giornaliera di agente trombolitico, 1-2 giorni  
 99.10.12†↔ Infusione giornaliera di agente trombolitico, 3-8 giorni  
 99.10.13†↔ Infusione giornaliera di agente trombolitico, 9-14 giorni  
 99.10.14†↔ Infusione giornaliera di agente trombolitico, 15-21 giorni  
 99.10.15†↔ Infusione giornaliera di agente trombolitico, 22 giorni e più  
 99.10.99†↔ Iniezione o infusione di agente trombolitico, altro  
 99.15†↔ Infusione parenterale di sostanze nutrizionali concentrate  
 99.18†↔ Iniezione o infusione di elettroliti  
 99.1a†↔ Iniezione, infusione o somministrazione per via orale di betabloccanti per la terapia dell'emangioma infantile in neonati e lattanti  
 99.25.00†↔ Chemioterapia, NAS  
 99.25.01†↔ Chemioterapia non complessa  
 99.25.02†↔ Schemi chemioterapici di complessità e intensità moderata  
 99.25.10†↔ Schemi chemioterapici di complessità e intensità elevata: uno schema chemioterapico durante una degenza ospedaliera  
 99.25.11†↔ Schemi chemioterapici di complessità e intensità elevata: due schemi chemioterapici durante una degenza ospedaliera  
 99.25.21†↔ Chemioipertermia intraperitoneale [HIPEC]  
 99.25.22†↔ Chemioipertermia intratoracica [HITOC]  
 99.25.23†↔ Chemioterapia intraperitoneale mediante aerosol pressurizzato [PIPAC]  
 99.25.24†↔ Chemioterapia intratoracica mediante aerosol pressurizzato [PITAC]  
 99.25.25†↔ Applicazione intratoracica intraoperatoria di una soluzione di agente chemioterapico e fibrina del paziente come carrier  
 99.25.29†↔ Applicazione intraoperatoria di sostanza chemioterapica, altro  
 99.28.00†↔ Instillazione di materiale citotossico e immunomodulatori NAS  
 99.28.01†↔ Instillazione di materiale citotossico e immunomodulatori, intratecale  
 99.28.02†↔ Instillazione di materiale citotossico e immunomodulatori, intracerebrale  
 99.28.03†↔ Instillazione di materiale citotossico e immunomodulatori, nella cavità pleurica  
 99.28.04†↔ Instillazione di materiale citotossico e immunomodulatori, intraperitoneale  
 99.28.05†↔ Instillazione di materiale citotossico e immunomodulatori, nella vescica  
 99.28.06†↔ Instillazione di materiale citotossico e immunomodulatori, nella pelvi renale  
 99.28.07†↔ Instillazione di materiale citotossico e immunomodulatori ad azione locoregionale, per via arteriosa  
 99.28.08†↔ Instillazione di materiale citotossico e immunomodulatori, in altra sede  
 99.60†↔ Rianimazione cardiopolmonare, NAS  
 99.63†↔ Massaggio cardiaco a torace chiuso  
 99.65†↔ Trattamento acuto di disturbo dell'adattamento neonatale (rianimazione primaria)  
 99.71.00†↔ Plasmaferesi terapeutica, NAS  
 99.71.10†↔ Plasmaferesi terapeutica, con plasma normale  
 99.71.11†↔ Plasmaferesi terapeutica, con fresh frozen plasma (FFP)  
 99.71.99†↔ Plasmaferesi terapeutica, altro  
 99.72.11†↔ Leucoferesi terapeutica  
 99.72.21†↔ Linfoferesi per trapianto  
 99.73†↔ Eritrociroferesi terapeutica  
 99.74†↔ Piastrinoferesi terapeutica  
 99.76.00†↔ Immunoassorbimento extracorporeo, NAS  
 99.76.10†↔ Immunoassorbimento extracorporeo, su colonna non rigenerabile  
 99.76.11†↔ Immunoassorbimento extracorporeo, su colonna rigenerabile  
 99.76.20†↔ LDL-afèresi  
 99.76.99†↔ Immunoassorbimento extracorporeo, altro  
 99.78†↔ Acquafèresi  
 99.79.00†↔ Altre afèresi, NAS  
 99.79.11†↔ Preparazione al trapianto d'organo con donatore vivente AB0-incompatibile  
 99.79.21†↔ Afèresi per eliminazione di endotossine mediante emoperfusione con polimixina  
 99.81.20†↔ Ipotermia sistemica  
 99.83†↔ Altra fototerapia  
 99.88†↔ Fotofèresi terapeutica  
 99.b3.10†↔ Trattamento complesso per epilessia refrattaria, da almeno 7 a massimo 13 giorni di trattamento  
 99.b3.11†↔ Trattamento complesso per epilessia refrattaria, da almeno 14 a massimo 20 giorni di trattamento  
 99.b3.12†↔ Trattamento complesso per epilessia refrattaria, 21 e più giorni di trattamento  
 99.b5.30†↔ Trattamento complesso multimodale per diabete mellito, da almeno 7 a massimo 13 giorni di trattamento  
 99.b5.31†↔ Trattamento complesso multimodale per diabete mellito, da 14 a massimo 20 giorni di trattamento  
 99.b5.32†↔ Trattamento complesso multimodale per diabete mellito, 21 e più giorni di trattamento  
 99.b7.12†↔ Terapia intensiva complessa, da 120 a 184 punti risorse  
 99.b7.13†↔ Terapia intensiva complessa, da 185 a 360 punti risorse  
 99.b7.14†↔ Terapia intensiva complessa, da 361 a 552 punti risorse  
 99.b7.15†↔ Terapia intensiva complessa, da 553 a 828 punti risorse  
 99.b7.16†↔ Terapia intensiva complessa, da 829 a 1104 punti risorse  
 99.b7.17†↔ Terapia intensiva complessa, da 1105 a 1380 punti risorse  
 99.b7.18†↔ Terapia intensiva complessa, da 1381 a 1656 punti risorse  
 99.b7.1a†↔ Terapia intensiva complessa, da 1657 a 1932 punti risorse  
 99.b7.1b†↔ Terapia intensiva complessa, da 1933 a 2208 punti risorse  
 99.b7.1c†↔ Terapia intensiva complessa, da 2209 a 2484 punti risorse  
 99.b7.1d†↔ Terapia intensiva complessa, da 2485 a 2760 punti risorse  
 99.b7.1e†↔ Terapia intensiva complessa, da 2761 a 3220 punti risorse  
 99.b7.1f†↔ Terapia intensiva complessa, da 3221 a 3680 punti risorse  
 99.b7.1g†↔ Terapia intensiva complessa, da 3681 a 4600 punti risorse  
 99.b7.1h†↔ Terapia intensiva complessa, da 4601 a 5520 punti risorse  
 99.b7.1i†↔ Terapia intensiva complessa, da 5521 a 7360 punti risorse  
 99.b7.1j†↔ Terapia intensiva complessa, da 7361 a 9200 punti risorse  
 99.b7.1k†↔ Terapia intensiva complessa, da 9201 a 11040 punti risorse  
 99.b7.1l†↔ Terapia intensiva complessa, da 11041 a 13800 punti risorse  
 99.b7.1m†↔ Terapia intensiva complessa, da 13801 a 16560 punti risorse  
 99.b7.1n†↔ Terapia intensiva complessa, da 16561 a 19320 punti risorse  
 99.b7.1o†↔ Terapia intensiva complessa, 19321 punti risorse o più  
 99.b7.21†↔ Terapia intensiva complessa in età infantile (procedura di base), da 197 a 392 punti risorse  
 99.b7.22†↔ Terapia intensiva complessa in età infantile (procedura di base), da 393 a 588 punti risorse  
 99.b7.23†↔ Terapia intensiva complessa in età infantile (procedura di base), da 589 a 784 punti risorse  
 99.b7.24†↔ Terapia intensiva complessa in età infantile (procedura di base), da 785 a 980 punti risorse  
 99.b7.25†↔ Terapia intensiva complessa in età infantile (procedura di base), da 981 a 1176 punti risorse  
 99.b7.26†↔ Terapia intensiva complessa in età infantile (procedura di base), da 1177 a 1470 punti risorse  
 99.b7.27†↔ Terapia intensiva complessa in età infantile (procedura di base), da 1471 a 1764 punti risorse  
 99.b7.28†↔ Terapia intensiva complessa in età infantile (procedura di base), da 1765 a 2058 punti risorse  
 99.b7.2a†↔ Terapia intensiva complessa in età infantile (procedura di base), da 2059 a 2352 punti risorse  
 99.b7.2b†↔ Terapia intensiva complessa in età infantile (procedura di base), da 2353 a 2646 punti risorse  
 99.b7.2c†↔ Terapia intensiva complessa in età infantile (procedura di base), da 2647 a 2940 punti risorse  
 99.b7.2d†↔ Terapia intensiva complessa in età infantile (procedura di base), da 2941 a 3430 punti risorse  
 99.b7.2e†↔ Terapia intensiva complessa in età infantile (procedura di base), da 3431 a 3920 punti risorse  
 99.b7.2f†↔ Terapia intensiva complessa in età infantile (procedura di base), da 3921 a 4410 punti risorse

99.b7.2g†↔	Terapia intensiva complessa in età infantile (procedura di base), da 4411 a 4900 punti risorse	99.ba.11†↔	Trattamento neurologico complesso del colpo apoplettico acuto in Stroke Center (SC), da almeno 24 a massimo 72 ore
99.b7.2h†↔	Terapia intensiva complessa in età infantile (procedura di base), da 4901 a 5880 punti risorse	99.ba.12†↔	Trattamento neurologico complesso del colpo apoplettico acuto in Stroke Center (SC), più di 72 ore
99.b7.2i†↔	Terapia intensiva complessa in età infantile (procedura di base), da 5881 a 6860 punti risorse	99.ba.21†↔	Altro trattamento neurologico complesso del colpo apoplettico acuto in Stroke Unit (SU), da almeno 24 a massimo 72 ore
99.b7.2j†↔	Terapia intensiva complessa in età infantile (procedura di base), da 6861 a 7840 punti risorse	99.ba.22†↔	Altro trattamento neurologico complesso del colpo apoplettico acuto in Stroke Unit (SU), più di 72 ore
99.b7.2k†↔	Terapia intensiva complessa in età infantile (procedura di base), da 7841 a 9800 punti risorse	99.ba.31†↔	Altro trattamento complesso del colpo apoplettico acuto con ricorso a un centro di telemedicina neurologica, da almeno 24 a massimo 72 ore
99.b7.2l†↔	Terapia intensiva complessa in età infantile (procedura di base), da 9801 a 11760 punti risorse	99.ba.32†↔	Altro trattamento complesso del colpo apoplettico acuto con ricorso a un centro di telemedicina neurologica, più di 72 ore
99.b7.2m†↔	Terapia intensiva complessa in età infantile (procedura di base), da 11761 a 13720 punti risorse	99.bc.12†↔	Trattamento complesso di medicina complementare, da 10 a 25 unità terapeutiche per caso ospedalizzato
99.b7.2n†↔	Terapia intensiva complessa in età infantile (procedura di base), da 13721 a 16660 punti risorse	99.bc.13†↔	Trattamento complesso di medicina complementare, da 26 a 49 unità terapeutiche per caso ospedalizzato
99.b7.2o†↔	Terapia intensiva complessa in età infantile (procedura di base), da 16661 a 19600 punti risorse	99.bc.14†↔	Trattamento complesso di medicina complementare, da 50 unità terapeutiche per caso ospedalizzato
99.b7.2p†↔	Terapia intensiva complessa in età infantile (procedura di base), 19601 punti risorse o più		

**ADRG P61****Neonato, peso all'ammissione < 1000 g**

Peso all'ammissione &lt; 1000 g

**DRG P61A****Neonato, peso all'ammissione < 750 g con procedura OR significativa o respirazione assistita > 95 ore**

Peso all'ammissione &lt; 750 g e (ogni Procedura operatoria eccetto Tabella P61-1 o Tempo di respirazione artificiale &gt; 95 ore)

**DRG P61B****Neonato, peso all'ammissione < 1000 g con procedura OR significativa o respirazione assistita > 95 ore**

Ogni Procedura operatoria eccetto Tabella P61-1 o Tempo di respirazione artificiale &gt; 95 ore

**DRG P61C****Neonato, peso all'ammissione < 1000 g senza procedura OR significativa, senza respirazione assistita > 95 ore****DRG P61D****Neonato, peso all'ammissione > 1000 g, decesso < 29 giorni dall'ammissione**

Durata del soggiorno &lt; 29 giorni e Modo di dimissione è uguale deceduto (07)

**Procedura P61-1**

25.92↔	Frenulectomia linguale	53.12↔	Riparazione bilaterale di ernia inguinale indiretta
53.00↔	Riparazione monolaterale di ernia inguinale, NAS	53.13↔	Riparazione bilaterale di ernia inguinale, una diretta e l'altra indiretta
53.01↔	Riparazione monolaterale di ernia inguinale diretta	53.14↔	Riparazione bilaterale di ernia inguinale diretta con innesto o protesi
53.02↔	Riparazione monolaterale di ernia inguinale indiretta	53.15↔	Riparazione bilaterale di ernia inguinale indiretta con innesto o protesi
53.03↔	Riparazione monolaterale di ernia inguinale diretta con innesto o protesi	53.16↔	Riparazione bilaterale di ernia inguinale una diretta e l'altra indiretta, con innesto o protesi
53.04↔	Riparazione monolaterale di ernia inguinale indiretta con innesto o protesi	53.17↔	Riparazione bilaterale di ernia inguinale con innesto o protesi, NAS
53.05↔	Riparazione monolaterale di ernia inguinale con innesto o protesi, NAS	64.0↔	Circoncisione
53.10↔	Riparazione bilaterale di ernia inguinale, NAS		
53.11↔	Riparazione bilaterale di ernia inguinale diretta		

**ADRG P63****Neonato, peso all'ammissione 1000 - 1249 g senza procedura OR significativa o con respirazione assistita > 47 ore e < 96 ore**

Peso all'ammissione &lt; 1500 g e non [ogni Procedura operatoria eccetto Tabella P63-1 o Tempo di respirazione artificiale &gt; 95 ore] e (Peso all'ammissione &lt; 1250 g o Tempo di respirazione artificiale &gt; 47 ore)

**DRG P63Z****Neonato, peso all'ammissione 1000 - 1249 g senza procedura OR significativa o con respirazione assistita > 47 ore e < 96 ore**

**Procedura P63-1**

25.92↔	Frenulectomia linguale	53.12↔	Riparazione bilaterale di ernia inguinale indiretta
53.00↔	Riparazione monolaterale di ernia inguinale, NAS	53.13↔	Riparazione bilaterale di ernia inguinale, una diretta e l'altra indiretta
53.01↔	Riparazione monolaterale di ernia inguinale diretta	53.14↔	Riparazione bilaterale di ernia inguinale diretta con innesto o protesi
53.02↔	Riparazione monolaterale di ernia inguinale indiretta	53.15↔	Riparazione bilaterale di ernia inguinale indiretta con innesto o protesi
53.03↔	Riparazione monolaterale di ernia inguinale diretta con innesto o protesi	53.16↔	Riparazione bilaterale di ernia inguinale una diretta e l'altra indiretta, con innesto o protesi
53.04↔	Riparazione monolaterale di ernia inguinale indiretta con innesto o protesi	53.17↔	Riparazione bilaterale di ernia inguinale con innesto o protesi, NAS
53.05↔	Riparazione monolaterale di ernia inguinale con innesto o protesi, NAS	64.0↔	Circoncisione
53.10↔	Riparazione bilaterale di ernia inguinale, NAS		
53.11↔	Riparazione bilaterale di ernia inguinale diretta		

**ADRG P64****Neonato, peso all'ammissione 1250 - 1499 g senza procedura OR significativa, senza respirazione assistita > 47 ore**

Peso all'ammissione < 1500 g e non [ogni Procedura operatoria eccetto Tabella P64-1 o Tempo di respirazione artificiale > 95 ore] e non [Peso all'ammissione < 1250 g o Tempo di respirazione artificiale > 47 ore]

**DRG P64Z****Neonato, peso all'ammissione 1250 - 1499 g senza procedura OR significativa, senza respirazione assistita > 47 ore****Procedura P64-1**

25.92↔	Frenulectomia linguale	53.12↔	Riparazione bilaterale di ernia inguinale indiretta
53.00↔	Riparazione monolaterale di ernia inguinale, NAS	53.13↔	Riparazione bilaterale di ernia inguinale, una diretta e l'altra indiretta
53.01↔	Riparazione monolaterale di ernia inguinale diretta	53.14↔	Riparazione bilaterale di ernia inguinale diretta con innesto o protesi
53.02↔	Riparazione monolaterale di ernia inguinale indiretta	53.15↔	Riparazione bilaterale di ernia inguinale indiretta con innesto o protesi
53.03↔	Riparazione monolaterale di ernia inguinale diretta con innesto o protesi	53.16↔	Riparazione bilaterale di ernia inguinale una diretta e l'altra indiretta, con innesto o protesi
53.04↔	Riparazione monolaterale di ernia inguinale indiretta con innesto o protesi	53.17↔	Riparazione bilaterale di ernia inguinale con innesto o protesi, NAS
53.05↔	Riparazione monolaterale di ernia inguinale con innesto o protesi, NAS	64.0↔	Circoncisione
53.10↔	Riparazione bilaterale di ernia inguinale, NAS		
53.11↔	Riparazione bilaterale di ernia inguinale diretta		

**ADRG P65****Neonato, peso all'ammissione 1500 - 1999 g senza procedura OR significativa, senza respirazione assistita > 95 ore**

Peso all'ammissione < 2000 g e non [ogni Procedura operatoria eccetto Tabella P65-2 o Tempo di respirazione artificiale > 95 ore]

**DRG P65A****Neonato, peso all'ammissione 1500 - 1999 g senza procedura OR significativa, senza respirazione assistita > 95 ore, con problemi gravi multipli**

(Procedura nella tabella P65-3 o Tempo di respirazione artificiale > 24 ore o Neonato con problemi gravi) e Neonato con problemi gravi multipli

**DRG P65B****Neonato, peso all'ammissione 1500 - 1999 g senza procedura OR significativa, con respirazione assistita > 24 ore e < 96 ore o con problema grave**

Procedura nella tabella P65-3 o Tempo di respirazione artificiale > 24 ore o Neonato con problemi gravi

**DRG P65C****Neonato, peso all'ammissione 1500 - 1999 g senza procedura OR significativa, senza respirazione assistita > 24 ore, con altro problema**

Procedura nella tabella P65-4 o Diagnosi nella tabella P65-1

**DRG P65D****Neonato, peso all'ammissione 1500 - 1999 g senza procedura OR significativa, senza respirazione assistita > 24 ore, senza problemi****Diagnosi P65-1**

A08.0	Enterite da Rotavirus	A41.9	Sepsi non specificata
A08.2	Enterite da Adenovirus	A49.1	Infezione streptococcica di sede non specificata

B09	Infezione virale non specificata caratterizzata da lesioni della cute e delle membrane mucose	Q12.0	Cataratta congenita
B99	Altre e non specificate malattie infettive	Q12.1	Lussazione congenita del cristallino
E56.8	Deficit di altre vitamine	Q12.2	Coloboma del cristallino
E71.3	Disturbi del metabolismo degli acidi grassi	Q12.3	Afachia congenita
E86	Iповolemia	Q12.4	Sferofachia
E87.2	Acidosi	Q12.8	Altre malformazioni congenite del cristallino
E88.2	Lipomatosi non classificata altrove	Q12.9	Malformazione congenita del cristallino non specificata
F44.4	Disturbi dissociativi dell'attività motoria	Q13.0	Coloboma dell'iride
G54.0	Disturbi del plesso brachiale	Q13.1	Assenza dell'iride
G93.0	Cisti cerebrali	Q13.2	Altre malformazioni congenite dell'iride
H05.0	Infiammazione acuta dell'orbita	Q13.3	Opacità corneale congenita
H10.4	Congiuntivite cronica	Q13.4	Altre malformazioni congenite corneali
I35.0	Stenosi della valvola aortica	Q13.5	Sclera blu
I42.1	Cardiomiopatia ipertrofica ostruttiva	Q13.8	Altre malformazioni congenite del segmento anteriore dell'occhio
I49.1	Depolarizzazione prematura atriale	Q14.0	Malformazione congenita dell'umore vitreo
I49.3	Depolarizzazione prematura ventricolare	Q14.1	Malformazione congenita della retina
I49.8	Altre aritmie cardiache specificate	Q14.2	Malformazione congenita della papilla ottica
J20.5	Bronchite acuta da virus respiratorio sinciziale	Q14.3	Malformazione congenita della coroide
J20.8	Bronchite acuta da altri microrganismi specificati	Q14.8	Altre malformazioni congenite del segmento posteriore dell'occhio
J22	Infezione acuta delle inferiori vie respiratorie non specificata	Q15.8	Altre malformazioni congenite specificate dell'occhio
J31.0	Rinite cronica	Q16.0	Assenza congenita di padiglione auricolare
J40	Bronchite non specificata come acuta o cronica	Q16.1	Assenza, atresia e restringimento congeniti di condotto uditivo (esterno)
J93.0	Pneumotorace spontaneo ipertensivo	Q16.2	Assenza congenita della tromba di Eustachio
K52.30	Pancolite indeterminata	Q16.3	Malformazione congenita della catena ossicolare
K52.31	Colite sinistra indeterminata	Q16.4	Altre malformazioni congenite dell'orecchio medio
K52.32	Colite rettosigmoidea indeterminata	Q16.5	Malformazioni congenite dell'orecchio interno
K52.38	Altra colite indeterminata	Q16.9	Malformazione congenita dell'orecchio causante deficit uditivo non specificata
K52.8	Altre gastroenteriti e coliti non infettive specificate	Q17.0	Padiglione auricolare accessorio
K60.2	Fissura anale non specificata	Q17.3	Altra malformazione dell'orecchio
L01.1	Impetiginizzazione di altre dermatosi	Q18.0	Fessura, fistola e cisti d'origine branchiale
L02.2	Ascesso cutaneo, foruncolo e favo del tronco	Q28.80	Altra aneurisma congenito
L08.0	Pioderma	Q28.81	Altra fistola congenita dell'apparato circolatorio
L91.8	Altri disturbi ipertrofici della cute	Q28.88	Altre malformazioni congenite specificate dell'apparato circolatorio
P01.5	Feto e neonato sofferenti per gravidanza multipla	Q33.1	Lobo polmonare accessorio
P01.6	Feto e neonato sofferenti per il decesso materno	Q33.5	Tessuto ectopico intrapolmonare (congenito)
P02.4	Feto e neonato sofferenti per prolasso del cordone ombelicale	Q33.8	Altre malformazioni congenite polmonari
P02.7	Feto e neonato sofferenti per corioamnionite	Q35.1	Schisi del palato duro
P04.1	Feto e neonato sofferenti per altre terapie materne	Q35.3	Schisi del palato molle
P04.4	Feto e neonato sofferenti per uso materno di droghe causanti dipendenza	Q35.5	Schisi del palato duro con schisi del palato molle
P07.2	Immaturità estrema	Q35.7	Schisi dell'ugola
P21.0	Asfissia grave alla nascita	Q35.9	Schisi del palato non specificata
P28.3	Apnea primaria del sonno neonatale	Q36.0	Schisi del labbro, bilaterale
P28.4	Altra apnea neonatale	Q36.1	Schisi del labbro, mediana
P29.1	Aritmia cardiaca neonatale	Q36.9	Schisi del labbro, unilaterale
P38	Onfalite neonatale con o senza lieve emorragia	Q38.6	Altre malformazioni congenite della bocca
P39.0	Mastite infettiva neonatale	Q39.5	Dilatazione congenita dell'esofago
P39.3	Infezione delle vie urinarie neonatale	Q39.6	Diverticolo (congenito) dell'esofago
P39.4	Infezione della cute neonatale	Q39.8	Altre malformazioni congenite dell'esofago
P52.4	Emorragia intracerebrale (non traumatica) del feto e del neonato	Q40.1	Ernia iatale congenita
P55.0	Isoimmunizzazione Rh del feto e del neonato	Q43.40	Duplicazione dell'intestino tenue
P55.1	Isoimmunizzazione AB0 del feto e del neonato	Q43.41	Duplicazione del colon
P55.8	Altre malattie emolitiche del feto e del neonato	Q43.42	Duplicazione del retto
P59.0	Ittero neonatale associato a parto pretermine	Q43.49	Duplicazione dell'intestino non specificata
P59.8	Ittero neonatale da altre cause specificate	Q43.5	Ano ectopico
P71.1	Altra ipocalcemia neonatale	Q43.6	Fistola congenita del retto e dell'ano
P74.0	Acidosi metabolica tardiva neonatale	Q43.7	Persistenza della cloaca
P76.0	Sindrome da tappo di meconio	Q43.8	Altre malformazioni congenite specificate dell'intestino
P78.3	Diarrea non infettiva neonatale	Q43.9	Malformazione congenita dell'intestino non specificata
Q10.0	Ptosi congenita	Q61.0	Ciste renale solitaria congenita
Q10.1	Ectropion congenito	Q61.2	Rene policistico, autosomico dominante
Q10.2	Entropion congenito	Q61.3	Rene policistico non specificato
Q10.3	Altre malformazioni congenite delle palpebre	Q61.4	Displasia renale
Q10.6	Altre malformazioni congenite dell'apparato lacrimale	Q61.5	Ciste midollare del rene
Q10.7	Malformazione congenita dell'orbita	Q61.8	Altre malattie cistiche del rene
Q11.0	Occhio cistico	Q61.9	Malattia cistica del rene non specificata
Q11.1	Altre forme di anoftalmo	Q62.0	Idronefrosi congenita
Q11.2	Microftalmia		
Q11.3	Macroftalmia		

Q62.1	Atresia e stenosi dell'uretere	R57.2	Shock settico
Q62.2	Megauretere congenito	R62.8	Altre forme di ritardo dello sviluppo fisiologico normale
Q62.3	Altre anomalie ostruttive (congenite) del bacinetto renale e dell'uretere	R65.0	Sindrome da risposta infiammatoria sistemica di origine infettiva senza insufficienza d'organo
Q64.4	Malformazione dell'uraco	R65.1	Sindrome da risposta infiammatoria sistemica di origine infettiva con insufficienza d'organo
Q64.5	Assenza congenita della vescica e dell'uretra	R65.2	Sindrome da risposta infiammatoria sistemica di origine non infettiva senza insufficienza d'organo
Q64.6	Diverticolo congenito della vescica	R65.3	Sindrome da risposta infiammatoria sistemica di origine non infettiva con insufficienza d'organo
Q64.7	Altre malformazioni congenite della vescica o dell'uretra	R65.9	Sindrome da risposta infiammatoria sistemica non specificata
Q65.0	Lussazione congenita dell'anca, unilaterale	R94.0	Risultati anormali di esami per studi di funzionalità del sistema nervoso centrale
Q65.1	Lussazione congenita dell'anca, bilaterale	R95.0	Sindrome della morte improvvisa nell'infanzia con menzione di autopsia
Q65.2	Lussazione congenita dell'anca non specificata	R95.9	Sindrome della morte improvvisa nell'infanzia senza menzione di autopsia
Q67.0	Asimmetria facciale	S00.81	Traumatismo superficiale di altre parti della testa: Escoriazione
Q67.5	Deformazione congenita della colonna vertebrale	S72.3	Frattura diafisaria del femore
Q68.2	Deformazione congenita del ginocchio	T21.24	Ustione di secondo grado del tronco: dorso [qualsiasi parte]
Q71.0	Assenza completa dell' arto(i) superiore(i)	T21.64	Corrosione di grado 2a del tronco: dorso [qualsiasi parte]
Q71.1	Assenza completa del braccio e dell' avambraccio con presenza di mano	T21.84	Ustione di grado 2b del tronco: dorso [qualsiasi parte]
Q71.2	Assenza sia dell' avambraccio che della mano	T21.94	Corrosione di grado 2b del tronco: dorso [qualsiasi parte]
Q71.3	Assenza di mano o dito(a)	U55.10	Iscrizione in lista per trapianto cardiaco: Senza grado di priorità U [urgency] o HU [high urgency]
Q71.4	Raccorciamento longitudinale congenito del radio	U55.11	Iscrizione in lista per trapianto cardiaco: Con grado di priorità U [urgency]
Q71.5	Raccorciamento congenito longitudinale dell'ulna	U55.12	Iscrizione in lista per trapianto cardiaco: Con grado di priorità HU [high urgency]
Q71.6	Bidattilia [Mano a chele di aragosta]	U55.20	Iscrizione in lista per trapianto polmonare: Senza grado di priorità U [urgency] o HU [high urgency]
Q71.9	Malformazione per difetto dell'arto superiore non specificata	U55.21	Iscrizione in lista per trapianto polmonare: Con grado di priorità U [urgency]
Q72.0	Assenza completa dell'arto(i) inferiore(i)	U55.22	Iscrizione in lista per trapianto polmonare: Con grado di priorità HU [high urgency]
Q72.1	Assenza della coscia e della gamba con piede presente	U55.30	Iscrizione in lista per trapianto cuore-polmone: Senza grado di priorità U [urgency] o HU [high urgency]
Q72.2	Assenza di gamba e piede	U55.31	Iscrizione in lista per trapianto cuore-polmone: Con grado di priorità U [urgency]
Q72.3	Assenza di piede o dito(a)	U55.32	Iscrizione in lista per trapianto cuore-polmone: Con grado di priorità HU [high urgency]
Q72.4	Raccorciamento longitudinale congenito del femore	Z03.0	Osservazione per sospetto di tubercolosi
Q72.5	Raccorciamento congenito longitudinale della tibia	Z20.1	Contatto con ed esposizione alla tubercolosi
Q72.6	Raccorciamento congenito longitudinale della fibula	Z75.60	Iscrizione in lista per trapianto d'organo senza grado di priorità HU (high urgency): rene
Q72.7	Piede bifido	Z75.64	Iscrizione in lista per trapianto d'organo senza grado di priorità HU (high urgency): rene-pancreas
Q72.8	Altre malformazioni per difetto dell' arto(i) inferiore(i)	Z75.65	Iscrizione in lista per trapianto d'organo senza grado di priorità HU (high urgency): pancreas
Q76.3	Scoliosi congenita da malformazione ossea congenita	Z75.66	Iscrizione in lista per trapianto d'organo senza grado di priorità HU (high urgency): intestino tenue
Q76.4	Altre malformazioni congenite della colonna vertebrale, non associate a scoliosi	Z75.67	Iscrizione in lista per trapianto d'organo senza grado di priorità HU (high urgency): fegato
Q82.0	Linfedema ereditario	Z75.68	Iscrizione in lista per trapianto d'organo senza grado di priorità HU (high urgency): altri organi
Q89.0	Malformazioni congenite della milza	Z75.69	Iscrizione in lista per trapianto d'organo senza grado di priorità HU (high urgency): organo non specificato
Q89.3	Situs inversus	Z75.70	Iscrizione in lista per trapianto d'organo con grado di priorità HU (high urgency): rene
Q96.0	Cariotipo 45,X	Z75.74	Iscrizione in lista per trapianto d'organo con grado di priorità HU (high urgency): rene-pancreas
Q96.1	Cariotipo 46,X iso (Xq)	Z75.75	Iscrizione in lista per trapianto d'organo con grado di priorità HU (high urgency): pancreas
Q96.2	Cariotipo 46,X con cromosoma sessuale anormale, eccetto iso (Xq)	Z75.75	Iscrizione in lista per trapianto d'organo con grado di priorità HU (high urgency): pancreas
Q96.3	Mosaicismo, 45,X/46,XX o XY	Z75.76	Iscrizione in lista per trapianto d'organo con grado di priorità HU (high urgency): intestino tenue
Q96.4	Mosaicismo, 45,X/altra(e) linea(e) cellulare(i) con cromosoma sessuale anormale	Z75.77	Iscrizione in lista per trapianto d'organo con grado di priorità HU (high urgency): fegato
Q96.8	Altre varianti della sindrome di Turner	Z75.78	Iscrizione in lista per trapianto d'organo con grado di priorità HU (high urgency): altri organi
Q96.9	Sindrome di Turner non specificata	Z75.79	Iscrizione in lista per trapianto d'organo con grado di priorità HU (high urgency): organo non specificato
Q97.0	Cariotipo 47,XXX	Z76.1	Controllo medico ed assistenza medica a trovato
Q97.1	Femmina con polisomia X		
Q97.2	Mosaicismo, linee con numero variabile di cromosomi X		
Q97.3	Femmina con cariotipo 46,XY		
Q97.8	Altre anomalie specificate dei cromosomi sessuali, fenotipo femminile		
Q97.9	Anomalia dei cromosomi sessuali non specificata, fenotipo femminile		
Q98.0	Sindrome di Klinefelter, cariotipo 47,XXY		
Q98.1	Sindrome di Klinefelter, maschio con polisomia X		
Q98.2	Sindrome di Klinefelter, maschio con cariotipo 46,XX		
Q98.3	Altro fenotipo maschile con cariotipo 46,XX		
Q98.4	Sindrome di Klinefelter non specificata		
Q98.5	Cariotipo 47,XY		
Q98.6	Maschio con cromosomi sessuali strutturalmente anormali		
Q98.7	Maschio con mosaicismo dei cromosomi sessuali		
Q98.8	Altre anomalie specificate dei cromosomi sessuali, fenotipo maschile		
Q98.9	Anomalie dei cromosomi sessuali non specificata, fenotipo maschile		
Q99.8	Altre anomalie cromosomiche specificate		
R06.R0	Evento di apparente minaccia per la vita (ALTE) del lattante		
R09.2	Arresto respiratorio		
R49.0	Disfonia		



**Procedura P65-2**

25.92↔	Frenulectomia linguale	53.12↔	Riparazione bilaterale di ernia inguinale indiretta
53.00↔	Riparazione monolaterale di ernia inguinale, NAS	53.13↔	Riparazione bilaterale di ernia inguinale, una diretta e l'altra indiretta
53.01↔	Riparazione monolaterale di ernia inguinale diretta	53.14↔	Riparazione bilaterale di ernia inguinale diretta con innesto o protesi
53.02↔	Riparazione monolaterale di ernia inguinale indiretta	53.15↔	Riparazione bilaterale di ernia inguinale indiretta con innesto o protesi
53.03↔	Riparazione monolaterale di ernia inguinale diretta con innesto o protesi	53.16↔	Riparazione bilaterale di ernia inguinale una diretta e l'altra indiretta, con innesto o protesi
53.04↔	Riparazione monolaterale di ernia inguinale indiretta con innesto o protesi	53.17↔	Riparazione bilaterale di ernia inguinale con innesto o protesi, NAS
53.05↔	Riparazione monolaterale di ernia inguinale con innesto o protesi, NAS	64.0↔	Circoncisione
53.10↔	Riparazione bilaterale di ernia inguinale, NAS		
53.11↔	Riparazione bilaterale di ernia inguinale diretta		

**Procedura P65-3**

93.9c.00†↔	Ventilazione meccanica e assistenza respiratoria di neonati e lattanti, NAS	93.9d.11†↔	Impostazione iniziale di una CPAP o BiPAP per il trattamento dell'apnea del sonno
93.9c.09†↔	Ventilazione meccanica e assistenza respiratoria di neonati e lattanti, altro	93.9d.12†↔	Controllo o ottimizzazione di una CPAP o BiPAP per il trattamento dell'apnea del sonno
93.9c.11†↔	Ventilazione meccanica e assistenza respiratoria con pressione positiva continua (CPAP) di neonati e lattanti		

**Procedura P65-4**

00.11†↔	Infusione di drotrecogin alfa (attivato)	99.05.1g†↔	Trasfusione di concentrati piastrinici, da 61 a 66 concentrati
00.17†↔	Infusione di sostanza vasocostrittrice	99.05.1h†↔	Trasfusione di concentrati piastrinici, da 67 a 72 concentrati
99.01†↔	Exsanguino trasfusione	99.05.1i†↔	Trasfusione di concentrati piastrinici, da 73 a 78 concentrati
99.04.00†↔	Trasfusione di concentrato di eritrociti, NAS	99.05.1j†↔	Trasfusione di concentrati piastrinici, da 79 a 84 concentrati
99.04.10†↔	Trasfusione di concentrato di eritrociti, da 1 a 5 unità	99.05.1k†↔	Trasfusione di concentrati piastrinici, da 85 a 90 concentrati
99.04.11†↔	Trasfusione di concentrato di eritrociti, da 6 a 10 unità	99.05.1l†↔	Trasfusione di concentrati piastrinici, da 91 a 96 concentrati
99.04.12†↔	Trasfusione di concentrati di eritrociti, da 11 a 15 unità	99.05.1m†↔	Trasfusione di concentrati piastrinici, da 97 a 102 concentrati
99.04.14†↔	Trasfusione di concentrati di eritrociti, da 16 a 20 unità	↔	
99.04.15†↔	Trasfusione di concentrati di eritrociti, da 21 a 30 unità	99.05.1n†↔	Trasfusione di concentrati piastrinici, da 103 a 108 concentrati
99.04.16†↔	Trasfusione di concentrati di eritrociti, da 31 a 40 unità	99.05.1o†↔	Trasfusione di concentrati piastrinici, da 109 a 114 concentrati
99.04.17†↔	Trasfusione di concentrati di eritrociti, da 41 a 50 unità	99.05.1p†↔	Trasfusione di concentrati piastrinici, da 115 a 120 concentrati
99.04.18†↔	Trasfusione di concentrati di eritrociti, da 51 a 60 unità	99.05.1q†↔	Trasfusione di concentrati piastrinici, da 120 a 126 concentrati
99.04.19†↔	Trasfusione di concentrati di eritrociti, da 61 a 70 unità	99.05.1r†↔	Trasfusione di concentrati piastrinici, 127 e più concentrati
99.04.1a†↔	Trasfusione di concentrati di eritrociti, da 71 a 80 unità	99.05.20†↔	Trasfusione di concentrati piastrinici specifici per il paziente, NAS
99.04.1b†↔	Trasfusione di concentrati di eritrociti, da 81 a 90 unità	99.05.21†↔	Trasfusione di concentrati piastrinici specifici per il paziente, da 1 a 3 concentrati
99.04.1c†↔	Trasfusione di concentrati di eritrociti, da 91 a 100 unità	99.05.22†↔	Trasfusione di concentrati piastrinici specifici per il paziente, da 4 a 5 concentrati
99.04.1d†↔	Trasfusione di concentrati di eritrociti, da 101 a 115 unità	99.05.23†↔	Trasfusione di concentrati piastrinici specifici per il paziente, da 6 a 8 concentrati
99.04.1e†↔	Trasfusione di concentrati di eritrociti, da 116 a 130 unità	99.05.24†↔	Trasfusione di concentrati piastrinici specifici per il paziente, da 9 a 12 concentrati
99.04.1f†↔	Trasfusione di concentrati di eritrociti, da 131 a 145 unità	99.05.25†↔	Trasfusione di concentrati piastrinici specifici per il paziente, da 13 a 15 concentrati
99.04.1g†↔	Trasfusione di concentrati di eritrociti, da 146 a 160 unità	99.05.26†↔	Trasfusione di concentrati piastrinici specifici per il paziente, da 16 a 18 concentrati
99.04.1h†↔	Trasfusione di concentrati di eritrociti, da 161 a 175 unità	99.05.27†↔	Trasfusione di concentrati piastrinici specifici per il paziente, da 19 a 21 concentrati
99.04.1i†↔	Trasfusione di concentrati di eritrociti, da 176 a 190 unità	99.05.28†↔	Trasfusione di concentrati piastrinici specifici per il paziente, da 22 a 24 concentrati
99.04.1j†↔	Trasfusione di concentrati di eritrociti, da 191 a 205 unità	99.05.29†↔	Trasfusione di concentrati piastrinici specifici per il paziente, da 25 a 27 concentrati
99.04.1k†↔	Trasfusione di concentrati di eritrociti, da 206 a 220 unità	99.05.2a†↔	Trasfusione di concentrati piastrinici specifici per il paziente, da 28 a 30 concentrati
99.04.1l†↔	Trasfusione di concentrati di eritrociti, da 221 a 235 unità	99.05.2b†↔	Trasfusione di concentrati piastrinici specifici per il paziente, da 31 a 33 concentrati
99.04.1m†↔	Trasfusione di concentrati di eritrociti, da 236 a 250 unità	99.05.2c†↔	Trasfusione di concentrati piastrinici specifici per il paziente, da 34 a 36 concentrati
↔		99.05.2d†↔	Trasfusione di concentrati piastrinici specifici per il paziente, da 37 a 39 concentrati
99.04.1n†↔	Trasfusione di concentrati di eritrociti, da 251 a 265 unità	99.05.2e†↔	Trasfusione di concentrati piastrinici specifici per il paziente, da 40 a 42 concentrati
99.04.1o†↔	Trasfusione di concentrati di eritrociti, da 266 a 280 unità	99.05.2f†↔	Trasfusione di concentrati piastrinici specifici per il paziente, da 43 a 45 concentrati
99.04.1p†↔	Trasfusione di concentrati di eritrociti, 281 e più unità		
99.04.99†↔	Trasfusione di concentrato di eritrociti, altro		
99.05.11†↔	Trasfusione di concentrato piastrinico, da 4 a 5 concentrati		
99.05.12†↔	Trasfusione di concentrato piastrinico, da 6 a 8 concentrati		
99.05.13†↔	Trasfusione di concentrato piastrinico, da 9 a 12 concentrati		
99.05.14†↔	Trasfusione di concentrato piastrinico, da 13 a 15 concentrati		
99.05.16†↔	Trasfusione di concentrati piastrinici, da 16 a 18 concentrati		
99.05.17†↔	Trasfusione di concentrati piastrinici, da 19 a 21 concentrati		
99.05.18†↔	Trasfusione di concentrati piastrinici, da 22 a 24 concentrati		
99.05.19†↔	Trasfusione di concentrati piastrinici, da 25 a 27 concentrati		
99.05.1a†↔	Trasfusione di concentrati piastrinici, da 28 a 30 concentrati		
99.05.1b†↔	Trasfusione di concentrati piastrinici, da 31 a 36 concentrati		
99.05.1c†↔	Trasfusione di concentrati piastrinici, da 37 a 42 concentrati		
99.05.1d†↔	Trasfusione di concentrati piastrinici, da 43 a 48 concentrati		
99.05.1e†↔	Trasfusione di concentrati piastrinici, da 49 a 54 concentrati		
99.05.1f†↔	Trasfusione di concentrati piastrinici, da 55 a 60 concentrati		

99.05.2g†↔	Trasfusione di concentrati piastrinici specifici per il paziente, da 46 a 48 concentrati	99.05.3i†↔	Trasfusione di concentrati piastrinici da aferesi, da 55 a 60 concentrati
99.05.2h†↔	Trasfusione di concentrati piastrinici specifici per il paziente, da 49 a 51 concentrati	99.05.3j†↔	Trasfusione di concentrati piastrinici da aferesi, da 61 a 66 concentrati
99.05.2i†↔	Trasfusione di concentrati piastrinici specifici per il paziente, da 52 a 54 concentrati	99.05.3k†↔	Trasfusione di concentrati piastrinici da aferesi, da 67 a 82 concentrati
99.05.2j†↔	Trasfusione di concentrati piastrinici specifici per il paziente, da 55 a 57 concentrati	99.05.3l†↔	Trasfusione di concentrati piastrinici da aferesi, da 83 a 88 concentrati
99.05.2k†↔	Trasfusione di concentrati piastrinici specifici per il paziente, da 58 a 60 concentrati	99.05.3m†↔	Trasfusione di concentrati piastrinici da aferesi, da 89 a 94 concentrati
99.05.2l†↔	Trasfusione di concentrati piastrinici specifici per il paziente, da 61 a 63 concentrati	99.05.3n†↔	Trasfusione di concentrati piastrinici da aferesi, da 95 a 100 concentrati
99.05.2m†↔	Trasfusione di concentrati piastrinici specifici per il paziente, da 64 a 66 concentrati	99.05.3o†↔	Trasfusione di concentrati piastrinici da aferesi, da 101 a 106 concentrati
99.05.2n†↔	Trasfusione di concentrati piastrinici specifici per il paziente, da 67 a 69 concentrati	99.05.3p†↔	Trasfusione di concentrati piastrinici da aferesi, da 107 a 112 concentrati
99.05.2o†↔	Trasfusione di concentrati piastrinici specifici per il paziente, 70 e più concentrati	99.05.3q†↔	Trasfusione di concentrati piastrinici da aferesi, da 113 a 118 concentrati
99.05.30†↔	Trasfusione di concentrati piastrinici da aferesi, 1 concentrato	99.05.3r†↔	Trasfusione di concentrati piastrinici, 119 e più concentrati
99.05.32†↔	Trasfusione di concentrati piastrinici da aferesi, 2 concentrati	99.07.00†↔	Trasfusione di altro siero, NAS
99.05.33†↔	Trasfusione di concentrati piastrinici da aferesi, 3 concentrati	99.07.10†↔	Trasfusione di plasma, 1-5 unità
99.05.34†↔	Trasfusione di concentrati piastrinici da aferesi, 4 concentrati	99.07.12†↔	Trasfusione di plasma, 6-10 unità
99.05.35†↔	Trasfusione di concentrati piastrinici da aferesi, 5 concentrati	99.07.13†↔	Trasfusione di plasma, 11-15 unità
99.05.36†↔	Trasfusione di concentrati piastrinici da aferesi, da 6 a 8 concentrati	99.07.14†↔	Trasfusione di plasma, 16-20 unità
99.05.37†↔	Trasfusione di concentrati piastrinici da aferesi, da 9 a 12 concentrati	99.07.15†↔	Trasfusione di plasma, 21-30 unità
99.05.38†↔	Trasfusione di concentrati piastrinici da aferesi, da 13 a 15 concentrati	99.07.19†↔	Trasfusione di plasma, 31 o più unità
99.05.39†↔	Trasfusione di concentrati piastrinici da aferesi, da 16 a 18 concentrati	99.07.99†↔	Trasfusione di altro siero, altro
99.05.3a†↔	Trasfusione di concentrati piastrinici da aferesi, da 19 a 21 concentrati	99.08†↔	Trasfusione di plasma expander
99.05.3b†↔	Trasfusione di concentrati piastrinici da aferesi, da 22 a 24 concentrati	99.09.10†↔	Trapianto di granulociti, 1 -5 concentrati
99.05.3c†↔	Trasfusione di concentrati piastrinici da aferesi, da 25 a 27 concentrati	99.09.12†↔	Trasfusione di granulociti, da 6 a 10 concentrati
99.05.3d†↔	Trasfusione di concentrati piastrinici da aferesi, da 28 a 30 concentrati	99.09.13†↔	Trasfusione di granulociti, da 11 a 15 concentrati
99.05.3e†↔	Trasfusione di concentrati piastrinici da aferesi, da 31 a 36 concentrati	99.09.14†↔	Trasfusione di granulociti, da 16 a 20 concentrati
99.05.3f†↔	Trasfusione di concentrati piastrinici da aferesi, da 37 a 42 concentrati	99.09.15†↔	Trasfusione di granulociti, 21 e più concentrati
99.05.3g†↔	Trasfusione di concentrati piastrinici da aferesi, da 43 a 48 concentrati	99.09.20†↔	Trasfusione di linfociti da donatore, da fornitore esterno
99.05.3h†↔	Trasfusione di concentrati piastrinici da aferesi, da 49 a 54 concentrati	99.09.23†↔	Trasfusione di linfociti da donatore, da 1 a 3 concentrati
		99.09.24†↔	Trasfusione di linfociti da donatore, da 4 a 6 concentrati
		99.09.25†↔	Trasfusione di linfociti da donatore, più di 6 concentrati
		99.09.30†↔	Trasfusione di leucociti dopo coltura ex-vivo
		99.15†↔	Infusione parenterale di sostanze nutrizionali concentrate
		99.18†↔	Iniezione o infusione di elettroliti
		99.1a†↔	Iniezione, infusione o somministrazione per via orale di betabloccanti per la terapia dell'emangioma infantile in neonati e lattanti
		99.83†↔	Altra fototerapia

**ADRG P66**

**Neonato, peso all'ammissione 2000 - 2499 g senza procedura OR significativa, senza respirazione assistita > 95 ore o gemello neonato, peso all'ammissione > 2499 g senza procedura OR, senza respirazione assistita > 95 ore, senza problemi o un giorno di degenza**

(Peso all'ammissione < 2500 g o Peso all'ammissione > 2499 g e (ogni Procedura operatoria eccetto Tabella P66-5 o Tempo di respirazione artificiale > 95 ore) o Peso all'ammissione > 2499 g e nessuna Procedura operatoria e nessuna Procedura nella Tabella P66-6 e Tempo di respirazione artificiale < 25 ore e nessuna Diagnosi nella Tabella P66-1 e (durata del soggiorno è uguale 1 giorno o Procedura non nella tabella P66-7 e nessuna Diagnosi nella Tabella P66-2) e Diagnosi nella tabella P66-3 o Peso all'ammissione > 2499 g e Procedura nella tabella P66-8) e non [ogni Procedura operatoria eccetto Tabella P66-5 o Tempo di respirazione artificiale > 95 ore]

**DRG P66A**

**Neonato, peso all'ammissione 2000 - 2499 g senza procedura OR significativa, senza respirazione assistita > 95 ore, con problemi gravi multipli**

(Procedura nella tabella P66-6 o Tempo di respirazione artificiale > 24 ore o Neonato con problemi gravi) e (Neonato con problemi gravi multipli o Diagnosi nella tabella P66-4)

**DRG P66B**

**Neonato, peso all'ammissione 2000 - 2499 g senza procedura OR significativa, con respirazione assistita > 24 ore e < 96 ore o con problema grave**

Procedura nella tabella P66-6 o Tempo di respirazione artificiale > 24 ore o Neonato con problemi gravi

**DRG P66C**

**Neonato, peso all'ammissione 2000 - 2499 g senza procedura OR significativa, senza respirazione assistita > 24 ore, con altro problema**

Peso all'ammissione < 2500 g e (almeno una Procedura nella tabella P66-9 o Diagnosi nella tabella P66-2)

**DRG P66D**

**Neonato, peso all'ammissione 2000 - 2499 g senza procedura OR significativa, senza respirazione assistita > 24 ore, senza problemi o gemello neonato, peso all'ammissione > 2499 g senza procedura OR, senza respirazione assistita > 95 ore, senza problemi o un giorno di degenza**

**Diagnosi P66-1**

A01.0	Febbre tifoide	A16.9	Tubercolosi respiratoria non specificata, senza conferma batteriologica, istologica o molecolare
A01.1	Paratifo A	A17.0	Meningite tubercolare {G01}
A01.2	Paratifo B	A17.1	Tubercoloma meningeo {G07}
A01.3	Paratifo C	A17.8	Altre forme di tubercolosi del sistema nervoso
A01.4	Paratifo non specificato	A17.9	Tubercolosi del sistema nervoso non specificata {G99.8}
A02.0	Enterite da salmonella	A18.5	Tubercolosi dell'occhio
A02.1	Sepsi da salmonella	A26.0	Erisipeloide cutaneo
A02.2	Infezioni localizzate da salmonella	A26.7	Sepsi da Erysipelothrix
A02.8	Altre infezioni da salmonella, specificate	A26.8	Altre forme di erisipeloide
A02.9	Infezione da salmonella, non specificata	A26.9	Erisipeloide non specificato
A03.0	Shigellosi da Shigella dysenteriae	A27.0	Leptospirosi itteroemorragica [malattia di Weil]
A03.1	Shigellosi da Shigella flexneri	A27.8	Altre forme di leptospirosi
A03.2	Shigellosi da Shigella boydii	A27.9	Leptospirosi non specificata
A03.3	Shigellosi da Shigella sonnei	A28.0	Pasteurellosi
A03.8	Altre shigellosi	A28.1	Malattia da graffio di gatto
A03.9	Shigellosi non specificata	A28.2	Yersiniosi extraintestinale
A04.0	Infezione da Escherichia coli enteropatogena	A28.8	Altre malattie batteriche trasmesse da animali specificate, non classificate altrove
A04.1	Infezione da Escherichia coli enterotossigena	A28.9	Malattia batterica trasmessa da animali, non specificata
A04.2	Infezione da Escherichia coli enteroinvasiva	A32.0	Listeriosi cutanea
A04.3	Infezione da Escherichia coli enteroemorragica	A32.1	Meningite e meningoencefalite da Listeria
A04.4	Altre infezioni intestinali da Escherichia coli	A32.7	Sepsi da Listeria
A04.5	Enterite da Campylobacter	A32.8	Altre forme di listeriosi
A04.6	Enterite da Yersinia enterocolitica	A32.9	Listeriosi non specificata
A04.7	Enterocolite da Clostridium difficile	A33	Tetano del neonato
A04.8	Altre infezioni batteriche intestinali specificate	A35	Altre forme di tetano
A05.0	Intossicazione alimentare da stafilococco	A37.0	Pertosse da Bordetella pertussis
A05.1	Botulismo	A37.1	Pertosse da Bordetella parapertussis
A05.2	Intossicazione alimentare da Clostridium perfringens [Clostridium welchii]	A37.8	Pertosse da altre specie di Bordetella
A05.3	Intossicazione alimentare da Vibrio parahaemolyticus	A37.9	Pertosse non specificata
A08.1	Gastroenterite acuta da Norovirus [Agente di Norwalk]	A39.0	Meningite meningococcica {G01}
A08.5	Altre infezioni intestinali specificate	A39.1	Sindrome di Waterhouse-Friderichsen {E35.1}
A09.0	Altre e non specificate gastroenteriti e coliti di origine infettiva	A39.2	Meningococcemia acuta
A15.0	Tubercolosi del polmone, confermata dall'esame microscopico dell'escreato, con o senza conferma dall'esame colturale o da esami molecolari	A39.3	Meningococcemia cronica
A15.1	Tubercolosi del polmone, confermata dal solo esame colturale	A39.4	Meningococcemia non specificata
A15.2	Tubercolosi del polmone, confermata istologicamente	A39.5	Cardiopatia meningococcica
A15.3	Tubercolosi del polmone, confermata con altri metodi non specificati	A40.0	Sepsi da streptococco, gruppo A
A15.7	Tubercolosi respiratoria primaria, confermata batteriologicamente, istologicamente o da esami molecolari	A40.1	Sepsi da streptococco, gruppo B
A15.9	Tubercolosi respiratoria non specificata, confermata batteriologicamente, istologicamente o da esami molecolari	A40.2	Sepsi da streptococco, gruppo D
A16.0	Tubercolosi del polmone, con esami batteriologici, istologici e molecolari negativi	A40.3	Sepsi da Streptococcus pneumoniae
A16.1	Tubercolosi del polmone, esami batteriologici, istologici e molecolari non effettuati	A40.8	Altre forme di sepsi streptococcica
A16.2	Tubercolosi del polmone, senza conferma batteriologica, istologica o molecolare	A40.9	Sepsi streptococcica non specificata
A16.7	Tubercolosi respiratoria primaria, senza conferma batteriologica, istologica o molecolare	A41.0	Sepsi da Stafilococco aureo
		A41.1	Sepsi da altro stafilococco specificato
		A41.2	Sepsi da stafilococco non specificato
		A41.3	Sepsi da Haemophilus influenzae
		A41.4	Sepsi da anaerobi
		A41.51	Sepsi da Escherichia coli [E. coli]
		A41.52	Sepsi da pseudomonas
		A41.58	Sepsi da altri microorganismi Gram-negativi
		A41.8	Altre forme di sepsi specificata

A46	Erisipela	B18.8	Altre epatiti virali croniche
A48.0	Gangrena gassosa	B18.9	Epatite virale cronica non specificata
A48.1	Malattia dei legionari	B19.0	Epatite virale non specificata con coma epatico
A48.2	Malattia dei legionari non polmonare [febbre di Pontiac]	B19.9	Epatite virale non specificata senza coma epatico
A50.0	Sifilide congenita precoce sintomatica	B20	Malattia da virus dell'immunodeficienza umana [HIV] che dà luogo a malattie infettive o parassitarie
A50.1	Sifilide congenita precoce, latente	B21	Malattia da virus dell'immunodeficienza umana [HIV] che dà luogo a neoplasie maligne
A50.2	Sifilide congenita precoce non specificata	B22	Malattia da virus dell'immunodeficienza umana [HIV] che dà luogo ad altre malattie specificate
A50.3	Oftalmopatia sifilitica congenita tardiva	B23.0	Sindrome da infezione acuta da HIV
A50.4	Neurosifilide congenita tardiva [neurosifilide giovanile]	B23.8	Malattia da HIV che dà luogo ad altre condizioni morbose specificate
A71.1	Stadio attivo di tracoma	B24	Malattia da virus dell'immunodeficienza umana [HIV] non specificata
A74.8	Altre malattie da Chlamydiae specificate	B25.0	Polmonite da cytomegalovirus {J17.1}
A81.1	Panencefalite sclerosante subacuta	B25.1	Epatite da cytomegalovirus {K77.0}
A86	Encefalite virale non specificata	B25.2	Pancreatite da cytomegalovirus {K87.1}
A87.0	Meningite da enterovirus {G02.0}	B25.80	Infezione dell'apparato digerente da cytomegalovirus
A89	Infezione virale del sistema nervoso centrale non specificata	B25.88	Altre malattie da cytomegalovirus
A96.0	Febbre emorragica da virus Junin	B25.9	Malattia da cytomegalovirus non specificata
A96.1	Febbre emorragica da virus Machupo	B26.0	Orchite parotitica {N51.1}
A96.2	Febbre di Lassa	B26.1	Meningite parotitica {G02.0}
A96.8	Altre febbri emorragiche da arenavirus	B26.2	Encefalite parotitica {G05.1}
A96.9	Febbre emorragica da arenavirus non specificata	B26.3	Pancreatite parotitica {K87.1}
A98.3	Malattia da virus Marburg	B26.8	Parotite epidemica con altre complicanze
A98.5	Febbre emorragica con sindrome renale	B27.0	Mononucleosi gamma-erpetica
B00.0	Eczema erpetico	B27.1	Mononucleosi da cytomegalovirus
B00.1	Dermatite vescicolare erpetica	B27.8	Altra mononucleosi infettiva
B00.2	Gengivostomatite e faringotonsillite erpetiche	B27.9	Mononucleosi infettiva non specificata
B00.3	Meningite erpetica {G02.0}	B30.1	Congiuntivite da adenovirus {H13.1}
B00.4	Encefalite erpetica {G05.1}	B30.3	Congiuntivite acuta emorragica epidemica (da enterovirus) {H13.1}
B00.5	Oftalmopatia erpetica	B33.2	Cardite virale
B00.7	Malattia erpetica disseminata	B34.0	Infezione da adenovirus, sede non specificata
B00.8	Altra forma di infezione erpetica	B37.1	Candidosi polmonare
B00.9	Infezione erpetica non specificata	B37.2	Candidosi della cute e delle unghie
B01.0	Meningite varicellosa {G02.0}	B37.4	Candidosi di altre sedi urogenitali
B01.1	Encefalite varicellosa {G05.1}	B37.5	Meningite da candida {G02.1}
B01.2	Polmonite varicellosa {J17.1}	B37.6	Endocardite da candida {I39.8}
B01.8	Varicella con altre complicanze	B37.81	Esofagite da candida
B01.9	Varicella senza complicanza	B38.0	Coccidioidomicosi polmonare acuta
B02.0	Encefalite da zoster {G05.1}	B38.1	Coccidioidomicosi polmonare cronica
B02.1	Meningite da zoster {G02.0}	B38.2	Coccidioidomicosi polmonare non specificata
B02.2	Zoster con interessamento di altre aree del sistema nervoso centrale	B38.3	Coccidioidomicosi cutanea
B02.3	Oftalmopatia da zoster	B38.4	Meningite da coccidioidomicosi {G02.1}
B02.7	Zoster generalizzato	B38.7	Coccidioidomicosi disseminata
B02.8	Zoster con altre complicanze	B38.8	Altre forme di coccidioidomicosi
B02.9	Zoster senza complicanza	B39.0	Istoplasmosi polmonare acuta da Histoplasma capsulatum
B05.0	Morbillo complicato da encefalite {G05.1}	B39.1	Istoplasmosi polmonare cronica da Histoplasma capsulatum
B05.1	Morbillo complicato da meningite {G02.0}	B39.2	Istoplasmosi polmonare da Histoplasma capsulatum non specificata
B05.2	Morbillo complicato da polmonite {J17.1}	B40.0	Blastomicosi polmonare acuta
B05.3	Morbillo complicato da otite media {H67.1}	B40.1	Blastomicosi polmonare cronica
B05.4	Morbillo con complicanze intestinali	B40.2	Blastomicosi polmonare non specificata
B05.8	Morbillo con altre complicanze	B40.3	Blastomicosi cutanea
B06.0	Rosolia con complicanze neurologiche	B40.7	Blastomicosi disseminata
B06.8	Rosolia con altre complicanze	B40.8	Altre forme di blastomicosi
B08.5	Faringite vescicolare da enterovirus	B40.9	Blastomicosi non specificata
B15.0	Epatite virale A con coma epatico	B41.0	Paracoccidioidomicosi polmonare
B15.9	Epatite virale A senza coma epatico	B41.7	Paracoccidioidomicosi disseminata
B16.0	Epatite virale acuta B con virus Delta (co-infezione) con coma epatico	B41.8	Altre forme di paracoccidioidomicosi
B16.1	Epatite virale acuta B con virus Delta (co-infezione) senza coma epatico	B41.9	Paracoccidioidomicosi non specificata
B16.2	Epatite virale acuta B, senza virus Delta con coma epatico	B44.0	Aspergillosi polmonare invasiva
B16.9	Epatite virale acuta B senza virus Delta senza coma epatico	B44.1	Altre forme di aspergillosi polmonare
B17.0	Sovrainfezione acuta con virus Delta di soggetto portatore di epatite virale B	B44.2	Aspergillosi tonsillare
B17.1	Epatite virale acuta C	B44.7	Aspergillosi disseminata
B17.2	Epatite virale acuta E	B44.8	Altre forme di aspergillosi
B17.8	Altre epatiti virali acute specificate	B44.9	Aspergillosi non specificata
B17.9	Epatite virale acuta non specificata	B45.0	Criptococchi polmonare
B18.0	Epatite virale cronica B con virus Delta	B45.1	Criptococchi cerebrale
B18.1	Epatite virale cronica B senza virus Delta		
B18.2	Epatite virale cronica C		

B45.2	Criptococchi cutanea	C05.2	Tumore Maligno: Ugola
B45.3	Criptococchi ossea	C05.8	Tumore Maligno: lesione sconfinante a più zone contigue del palato
B45.7	Criptococchi disseminata	C05.9	Tumore Maligno: Palato non specificato
B45.8	Altre forme di criptococchi	C06.0	Tumore Maligno: Mucosa della guancia
B45.9	Criptococchi non specificata	C06.1	Tumore Maligno: Vestibolo della bocca
B46.0	Mucormicosi polmonare	C06.2	Tumore Maligno: regione retromolare
B46.1	Mucormicosi rinocerebrale	C06.8	Tumore Maligno: lesione sconfinante a più zone contigue di altre e non specificate parti della bocca
B46.2	Mucormicosi gastrointestinale	C06.9	Tumore Maligno: Bocca non specificata
B46.3	Mucormicosi cutanea	C07	Tumore maligno della parotide
B46.4	Mucormicosi disseminata	C08.0	Tumore Maligno: Ghiandola sottomandibolare
B46.5	Mucormicosi non specificata	C08.1	Tumore Maligno: Ghiandola sottolinguale
B46.8	Altre forme di zigomicosi	C08.8	Tumore Maligno: lesione sconfinante a più zone contigue delle ghiandole salivari maggiori
B46.9	Zigomicosi non specificata	C08.9	Tumore Maligno: Ghiandola salivare maggiore non specificata
B47.0	Eumicetoma	C09.0	Tumore Maligno: Fossa tonsillare
B47.1	Actinomycetoma	C09.1	Tumore Maligno: Pilastro tonsillare (anteriore) (posteriore)
B48.2	Allescherias	C09.8	Tumore Maligno: lesione sconfinante a più zone contigue della tonsilla
B48.7	Micosi da funghi opportunisti patogeni	C10.0	Tumore Maligno: vallecola epiglottica
B50.0	Malaria da Plasmodium falciparum con complicanze cerebrali	C10.1	Tumore Maligno: Faccia anteriore dell'epiglottide
B50.8	Altre forme di malaria da Plasmodium falciparum gravi e complicate	C10.2	Tumore Maligno: Parete laterale dell'orofaringe
B50.9	Malaria da Plasmodium falciparum non specificata	C10.3	Tumore Maligno: Parete posteriore dell'orofaringe
B51.0	Malaria da Plasmodium vivax con rottura della milza	C10.4	Tumore Maligno: Residuo di Fessura branchiale
B51.8	Malaria da Plasmodium vivax con altre complicanze	C10.8	Tumore Maligno: lesione sconfinante a più zone contigue dell'orofaringe
B51.9	Malaria da Plasmodium vivax senza complicanze	C10.9	Tumore Maligno: Orofaringe non specificata
B52.0	Malaria da Plasmodium malariae con nefropatia	C11.0	Tumore Maligno: Parete superiore della rinofaringe
B52.8	Malaria da Plasmodium malariae con altre complicanze	C11.1	Tumore Maligno: Parete posteriore della rinofaringe
B52.9	Malaria da Plasmodium malariae senza complicanze	C11.2	Tumore Maligno: Parete laterale della rinofaringe
B53.0	Malaria da Plasmodium ovale	C11.3	Tumore Maligno: Parete anteriore della rinofaringe
B53.1	Malaria da Plasmodium patogeno per le scimmie	C11.8	Tumore Maligno: lesione sconfinante a più zone contigue della rinofaringe
B53.8	Altre forme di malaria confermata da esame parassitologico, non classificate altrove	C11.9	Tumore Maligno: Rinofaringe non specificata
B54	Malaria non specificata	C12	Tumore maligno del seno piriforme
B58.0	Oftalmopatia da toxoplasma	C13.0	Tumore Maligno: Regione retrocricoida
B58.1	Epatite da toxoplasma {K77.0}	C13.1	Tumore Maligno: Plica ariepiglottica, faccia ipofaringea
B58.2	Meningoencefalite da toxoplasma {G05.2}	C13.2	Tumore Maligno: Parete posteriore dell'ipofaringe
B58.3	Toxoplasmosi polmonare {J17.3}	C13.8	Tumore Maligno: lesione sconfinante a più zone contigue dell'ipofaringe
B58.8	Toxoplasmosi con interessamento di altri organi	C13.9	Tumore Maligno: Ipofaringe non specificata
B58.9	Toxoplasmosi non specificata	C14.0	Tumore Maligno: Faringe non specificata
B59	Pneumocistosi {J17.3}	C14.2	Tumore Maligno: Anello di Waldeyer
B97.0	Adenovirus come causa di malattie classificate altrove	C14.8	Tumore Maligno: lesione sconfinante a più zone contigue del labbro, della cavità orale e della faringe
B97.1	Enterovirus come causa di malattie classificate altrove	C15.0	Tumore Maligno: Esofago cervicale
C00.0	Tumore Maligno: Labbro superiore, zona vermiglio-cutanea	C15.1	Tumore Maligno: Esofago toracico
C00.1	Tumore Maligno: Labbro inferiore, zona vermiglio-cutanea	C15.2	Tumore Maligno: Esofago addominale
C00.2	Tumore Maligno: Labbro, zona vermiglio-cutanea, non specificato	C15.3	Tumore Maligno: Terzo superiore dell'esofago
C00.3	Tumore Maligno: Labbro superiore, zona mucosa	C15.4	Tumore Maligno: Terzo medio dell'esofago
C00.4	Tumore Maligno: Labbro inferiore, zona mucosa	C15.5	Tumore Maligno: Terzo inferiore dell'esofago
C00.5	Tumore Maligno: Labbro non specificato, zona mucosa	C15.8	Tumore Maligno: lesione sconfinante a più zone contigue dell'esofago
C00.6	Tumore Maligno: Commissura labiale	C15.9	Tumore Maligno: Esofago non specificato
C00.8	Tumore Maligno: lesione sconfinante a più zone contigue del labbro	C16.0	Tumore Maligno: Cardias
C00.9	Tumore Maligno: Labbro non specificato	C16.1	Tumore Maligno: Fondo dello stomaco
C01	Tumore maligno della base della lingua	C16.2	Tumore Maligno: Corpo dello stomaco
C02.0	Tumore Maligno: Faccia dorsale della lingua	C16.3	Tumore Maligno: Antro pilorico
C02.1	Tumore Maligno: Bordo della lingua	C16.4	Tumore Maligno: Piloro
C02.2	Tumore Maligno: Faccia ventrale della lingua	C16.5	Tumore Maligno: Piccola curva dello stomaco non specificata
C02.3	Tumore Maligno: Due terzi anteriori della lingua, parte non specificata	C16.6	Tumore Maligno: Grande curva dello stomaco non specificata
C02.8	Tumore Maligno: lesione sconfinante a più zone contigue della lingua	C16.8	Tumore Maligno: lesione sconfinante a più zone contigue dello stomaco
C02.9	Tumore Maligno: Lingua non specificata	C16.9	Tumore Maligno: Stomaco non specificato
C03.0	Tumore Maligno: Gengiva superiore	C17.0	Tumore Maligno: Duodeno
C03.1	Tumore Maligno: Gengiva inferiore	C17.1	Tumore Maligno: Digiuno
C03.9	Tumore Maligno: Gengiva non specificata	C17.2	Tumore Maligno: Ileo
C04.0	Tumore Maligno: Pavimento orale anteriore	C17.3	Tumore Maligno: Diverticolo di Meckel
C04.1	Tumore Maligno: Pavimento orale laterale	C17.8	Tumore Maligno: lesione sconfinante a più zone contigue dell'intestino tenue
C04.8	Tumore Maligno: lesione sconfinante a più zone contigue del pavimento orale		
C04.9	Tumore Maligno: Pavimento orale non specificato		
C05.0	Tumore Maligno: Palato duro		
C05.1	Tumore Maligno: Palato molle		

C17.9	Tumore Maligno: Intestino tenue non specificato	C37	Tumore maligno del timo
C18.0	Tumore Maligno: Cieco	C38.0	Tumore Maligno: Cuore
C18.1	Tumore Maligno: Appendice	C38.1	Tumore Maligno: Mediastino anteriore
C18.2	Tumore Maligno: Colon ascendente	C38.2	Tumore Maligno: Mediastino posteriore
C18.3	Tumore Maligno: Flessura destra [epatica] del colon	C38.3	Tumore Maligno: Mediastino, parte non specificata
C18.4	Tumore Maligno: Colon trasverso	C38.4	Tumore Maligno: Pleura
C18.5	Tumore Maligno: flessura sinistra [splenica] del colon	C38.8	Tumore Maligno: lesione sconfinante a più zone contigue del cuore, del mediastino e della pleura
C18.6	Tumore Maligno: Colon discendente	C39.0	Tumore Maligno: Vie respiratorie superiori, parte non specificata
C18.7	Tumore Maligno: Sigma	C39.8	Tumore Maligno: lesione sconfinante a più zone contigue dell'apparato respiratorio e degli organi intratoracici
C18.8	Tumore Maligno: lesione sconfinante a più zone contigue del colon	C39.9	Tumore Maligno: Sedi mal definite dell'apparato respiratorio
C18.9	Tumore Maligno: Colon non specificato	C40.0	Tumore Maligno: Scapola ed ossa lunghe dell'arto superiore
C19	Tumore maligno della giunzione retto-sigmoidea	C40.1	Tumore Maligno: Ossa corte dell'arto superiore
C20	Tumore maligno del retto	C40.2	Tumore Maligno: Ossa lunghe dell'arto inferiore
C21.0	Tumore Maligno: Ano non specificato	C40.3	Tumore Maligno: Ossa corte dell'arto inferiore
C21.1	Tumore Maligno: Canale anale	C40.8	Tumore Maligno: lesione sconfinante a più zone contigue dell'osso e della cartilagine articolare degli arti
C21.2	Tumore Maligno: Regione della cloaca(divisione sistema urogenitale da sistema digestivo nel perineo)	C40.9	Tumore Maligno: Osso e cartilagine articolare di arto non specificato
C21.8	Tumore Maligno: lesione sconfinante a più zone contigue del retto, dell'ano e del canale anale	C41.1	Tumore Maligno: Mandibola
C22.0	Carcinoma epatocellulare	C41.2	Tumore Maligno: Colonna vertebrale
C22.1	Carcinoma delle vie biliari intraepatiche	C41.30	Tumore maligno: Costole
C22.2	Epatoblastoma	C41.31	Tumore maligno: Sterno
C22.3	Angiosarcoma del fegato	C41.32	Tumore maligno: Clavicola
C22.4	Altri sarcomi del fegato	C41.4	Tumore Maligno: Ossa pelviche, sacro e coccige
C22.7	Altri carcinomi specificati del fegato	C41.8	Tumore Maligno: lesione sconfinante a più zone contigue dell'osso e della cartilagine articolare
C22.9	Tumore Maligno: Tumore maligno del fegato, non specificato	C41.9	Tumore Maligno: Osso e cartilagine articolare non specificati
C23	Tumore maligno della colecisti	C43.0	Melanoma maligno del labbro
C24.0	Tumore Maligno: Vie biliari extraepatiche	C43.1	Melanoma maligno della palpebra, incluso il canto
C24.1	Tumore Maligno: Ampolla di Vater	C43.2	Melanoma maligno dell'orecchio e del condotto uditivo esterno
C24.8	Tumore Maligno: lesione sconfinante a più zone contigue delle vie biliari	C43.3	Melanoma maligno di altre e non specificate parti della faccia
C24.9	Tumore Maligno: Via biliare non specificata	C43.4	Melanoma maligno del cuoio capelluto e del collo
C25.0	Tumore Maligno: Testa del pancreas	C43.5	Melanoma maligno del tronco
C25.1	Tumore Maligno: Corpo del pancreas	C43.6	Melanoma maligno dell'arto superiore, inclusa la spalla
C25.2	Tumore Maligno: Coda del pancreas	C43.7	Melanoma maligno dell'arto inferiore, inclusa l'anca
C25.3	Tumore Maligno: Dotto pancreatico	C43.8	Melanoma maligno cutaneo sconfinante
C25.4	Tumore Maligno: Pancreas endocrino	C43.9	Melanoma maligno della cute non specificato
C25.7	Tumore Maligno: Altre parti del pancreas	C44.0	Tumore Maligno: Cute del labbro
C25.8	Tumore Maligno: lesione sconfinante a più zone contigue del pancreas	C44.1	Tumore Maligno: Cute della palpebra, incluso il canto
C25.9	Tumore Maligno: Pancreas non specificato	C44.2	Tumore Maligno: Cute dell'orecchio e del condotto uditivo esterno
C26.0	Tumore Maligno: Apparato intestinale, parte non specificata	C44.3	Tumore Maligno: Cute di altre e non specificate parti della faccia
C26.1	Tumore Maligno: Milza	C44.4	Tumore Maligno: Cute del cuoio capelluto e del collo
C26.8	Tumore Maligno: lesione sconfinante a più zone contigue dell'apparato digerente	C44.5	Tumore Maligno: Cute del tronco
C26.9	Tumore Maligno: Sedi mal definite dell'apparato digerente	C44.6	Tumore Maligno: Cute dell'arto superiore, inclusa la spalla
C30.0	Tumore Maligno: Cavità nasale	C44.7	Tumore Maligno: Cute dell'arto inferiore, inclusa l'anca
C30.1	Tumore Maligno: Orecchio medio	C44.8	Tumore Maligno: lesione sconfinante a più zone contigue della cute
C31.0	Tumore Maligno: Seno mascellare	C44.9	Tumore maligno della cute non specificato
C31.1	Tumore Maligno: Seno etmoidale	C45.0	Mesotelioma delle pleura
C31.2	Tumore Maligno: Seno frontale	C45.1	Mesotelioma del peritoneo
C31.3	Tumore Maligno: Seno sfenoidale	C45.2	Mesotelioma del pericardio
C31.8	Tumore Maligno: lesione sconfinante a più zone contigue dei seni paranasali	C45.7	Mesotelioma di altre sedi
C31.9	Tumore Maligno: Seno paranasale non specificato	C45.9	Mesotelioma non specificato
C32.0	Tumore Maligno: Glottide	C47.0	Tumore Maligno: Nervi periferici della testa, della faccia e del collo
C32.1	Tumore Maligno: Regione sopraglottica della laringe	C47.1	Tumore Maligno: Nervi periferici dell'arto superiore, inclusa la spalla
C32.2	Tumore Maligno: Regione sottoglottica della laringe	C47.2	Tumore Maligno: Nervi periferici dell'arto inferiore, inclusa l'anca
C32.3	Tumore Maligno: Cartilagine laringea	C47.3	Tumore Maligno: Nervi periferici del torace
C32.8	Tumore Maligno: lesione sconfinante a più zone contigue della laringe	C47.4	Tumore Maligno: Nervi periferici dell'addome
C32.9	Tumore Maligno: Laringe non specificata	C47.5	Tumore Maligno: Nervi periferici della pelvi
C33	Tumore maligno della trachea	C47.6	Tumore Maligno: Nervi periferici del tronco non specificati
C34.0	Tumore Maligno: Bronco principale	C47.8	Tumore Maligno: lesione sconfinante a più zone contigue dei nervi periferici e del sistema nervoso autonomo
C34.1	Tumore Maligno: Lobo o bronco superiore	C47.9	Tumore Maligno: Nervi periferici e sistema nervoso autonomo non specificati
C34.2	Tumore Maligno: Lobo o bronco medio	C48.0	Tumore Maligno: Retroperitoneo
C34.3	Tumore Maligno: Lobo o bronco inferiore	C48.1	Tumore Maligno: Parti specificate del peritoneo
C34.8	Tumore Maligno: lesione sconfinante a più zone contigue dei bronchi e polmone		
C34.9	Tumore Maligno: Bronchi o polmone non specificati		

C48.2	Tumore Maligno: Peritoneo non specificato	C63.8	Tumore Maligno: lesione sconfinante a più zone contigue di organi genitali maschili
C48.8	Tumore Maligno: lesione sconfinante a più zone contigue del retroperitoneo e peritoneo	C63.9	Tumore Maligno: Organi genitali maschili non specificati
C49.0	Tumore Maligno: Tessuto connettivo e tessuti molli della testa, della faccia e del collo	C64	Tumore maligno del rene, ad eccezione della pelvi renale
C49.1	Tumore Maligno: Tessuto connettivo e tessuti molli dell'arto superiore, inclusa la spalla	C65	Tumore maligno della pelvi renale
C49.2	Tumore Maligno: Tessuto connettivo e tessuti molli dell'arto inferiore, compresa l'anca	C66	Tumore maligno dell'uretere
C49.3	Tumore Maligno: Tessuto connettivo e tessuti molli del torace	C67.0	Tumore Maligno: Trigono vescicale
C49.4	Tumore Maligno: Tessuto connettivo e tessuti molli dell'addome	C67.1	Tumore Maligno: Cupola vescicale
C49.5	Tumore Maligno: Tessuto connettivo e tessuti molli della pelvi	C67.2	Tumore Maligno: Parete laterale della vescica
C49.6	Tumore Maligno: Tessuto connettivo e tessuti molli del tronco non specificati	C67.3	Tumore Maligno: Parete anteriore della vescica
C49.8	Tumore Maligno: lesione sconfinante a più zone contigue del tessuto connettivo e dei tessuti molli	C67.4	Tumore Maligno: Parete posteriore della vescica
C49.9	Tumore Maligno: Tessuto connettivo e tessuti molli non specificati	C67.5	Tumore Maligno: Collo vescicale
C50.0	Tumore Maligno: capezzolo e areola	C67.6	Tumore Maligno: Orifizio ureterale
C50.1	Tumore Maligno: Parte centrale della mammella	C67.7	Tumore Maligno: Uraco
C50.2	Tumore Maligno: Quadrante supero-interno della mammella	C67.8	Tumore Maligno: lesione sconfinante a più zone contigue della vescica
C50.3	Tumore Maligno: Quadrante infero-interno della mammella	C67.9	Tumore Maligno: Vescica non specificata
C50.4	Tumore Maligno: Quadrante supero-esterno della mammella	C68.0	Tumore Maligno: Uretra
C50.5	Tumore Maligno: Quadrante infero-esterno della mammella	C68.1	Tumore Maligno: Ghiandola parauretrale
C50.6	Tumore Maligno: Prolungamento ascellare della mammella	C68.8	Tumore Maligno: lesione sconfinante a più zone contigue degli organi urinari
C50.8	Tumore Maligno: lesione sconfinante a più zone contigue della mammella	C68.9	Tumore Maligno: Organo urinario non specificato
C50.9	Tumore Maligno: Mammella non specificata	C69.0	Tumore Maligno: Congiuntiva
C51.0	Tumore Maligno: Grandi labbra vulvari	C69.1	Tumore Maligno: Cornea
C51.1	Tumore Maligno: Piccole labbra vulvari	C69.2	Tumore Maligno: Retina
C51.2	Tumore Maligno: Clitoride	C69.3	Tumore Maligno: Coroide
C51.8	Tumore Maligno: lesione sconfinante a più zone contigue della vulva	C69.4	Tumore Maligno: Corpo ciliare
C51.9	Tumore Maligno: Vulva non specificata	C69.5	Tumore Maligno: Ghiandola e dotto lacrimale
C52	Tumore maligno della vagina	C69.6	Tumore Maligno: Orbita
C53.0	Tumore Maligno: Endocervice	C69.8	Tumore Maligno: lesione sconfinante a più zone contigue dell'occhio e degli annessi
C53.1	Tumore Maligno: Esocervice	C69.9	Tumore Maligno: Occhio non specificato
C53.8	Tumore Maligno: lesione sconfinante a più zone contigue della cervice uterina	C70.0	Tumore Maligno: Meningi cerebrali
C53.9	Tumore Maligno: Cervice uterina non specificata	C70.1	Tumore Maligno: Meningi spinali
C54.0	Tumore Maligno: Istmo dell'utero	C70.9	Tumore Maligno: Meningi non specificate
C54.1	Tumore Maligno: Endometrio	C71.0	Tumore Maligno: Cervello, eccetto lobi e ventricoli
C54.2	Tumore Maligno: Miometrio	C71.1	Tumore Maligno: Lobo frontale
C54.3	Tumore Maligno: Fondo dell'utero	C71.2	Tumore Maligno: Lobo temporale
C54.8	Tumore Maligno: lesione sconfinante a più zone contigue del corpo dell'utero	C71.3	Tumore Maligno: Lobo parietale
C54.9	Tumore Maligno: Corpo dell'utero non specificato	C71.4	Tumore Maligno: Lobo occipitale
C55	Tumore maligno dell'utero, parte non specificata	C71.5	Tumore Maligno: Ventricolo cerebrale
C56	Tumore maligno dell'ovaio	C71.6	Tumore Maligno: Cervelletto
C57.0	Tumore Maligno: Tuba di Falloppio	C71.7	Tumore Maligno: Tronco cerebrale
C57.1	Tumore Maligno: Legamento largo	C71.8	Tumore Maligno: lesione sconfinante a più zone contigue dell'encefalo
C57.2	Tumore Maligno: Legamento rotondo	C71.9	Tumore Maligno: Encefalo non specificato
C57.3	Tumore Maligno: Parametrio	C72.0	Tumore Maligno: Midollo spinale
C57.4	Tumore Maligno: Annessi uterini non specificati	C72.1	Tumore Maligno: Cauda equina
C57.7	Tumore Maligno: Altro organo genitale femminile specificato	C72.2	Tumore Maligno: Nervo olfattorio
C57.8	Tumore Maligno: lesione sconfinante a più zone contigue degli organi genitali femminili	C72.3	Tumore Maligno: Nervo ottico
C57.9	Tumore Maligno: Organi genitali femminili non specificati	C72.4	Tumore Maligno: Nervo statoacustico
C60.0	Tumore Maligno: Prepuzio	C72.5	Tumore Maligno: Altri e non specificati nervi cranici
C60.1	Tumore Maligno: Glande	C72.8	Tumore Maligno: lesione sconfinante a più zone contigue dell'encefalo e di altre parti del sistema nervoso centrale
C60.2	Tumore Maligno: Corpo del pene	C72.9	Tumore Maligno: Sistema nervoso centrale non specificato
C60.8	Tumore Maligno: lesione sconfinante a più zone contigue del pene	C73	Tumore maligno della tiroide
C60.9	Tumore Maligno: Pene non specificato	C74.0	Tumore Maligno: Corteccia surrenale
C62.0	Tumore Maligno: Testicolo ritenuto	C74.1	Tumore Maligno: Midollare surrenale
C62.1	Tumore Maligno: Testicolo	C74.9	Tumore Maligno: Ghiandola surrenale non specificata
C62.9	Tumore Maligno: Testicolo non specificato	C75.0	Tumore Maligno: Paratiroidi
C63.0	Tumore Maligno: Epididimo	C75.1	Tumore Maligno: Ipofisi
C63.1	Tumore Maligno: Cordone spermatico	C75.2	Tumore Maligno: Dotto craniofaringeo (residui di)
C63.2	Tumore Maligno: Scroto	C75.3	Tumore Maligno: Epifisi [ghiandola pineale]
C63.7	Tumore Maligno: Altri organi genitali maschili specificati	C75.4	Tumore Maligno: Glomo carotideo
		C75.5	Tumore Maligno: Glomo aortico ed altri paragangliomi
		C75.8	Tumore Maligno: Interessamento plurighiandolare non specificato
		C75.9	Tumore Maligno: Ghiandola endocrina non specificata
		C76.0	Tumore maligno di altra e mal definita sede: Testa, faccia e collo
		C76.1	Tumore maligno di altra e mal definita sede: Torace
		C76.2	Tumore maligno di altra e mal definita sede: Addome

C76.3	Tumore maligno di altra e mal definita sede: Pelvi	C83.7	Linfoma di Burkitt
C76.4	Tumore maligno di altra e mal definita sede: Arto superiore	C83.8	Altri linfomi non follicolari
C76.5	Tumore maligno di altra e mal definita sede: Arto inferiore	C83.9	Linfoma non follicolare, non specificato
C76.7	Tumore maligno di altra e mal definita sede: Altre sedi mal definite	C84.0	Micosi fungoide
C76.8	Tumore maligno di altra e mal definita sede: lesione sconfinante a più zone contigue di altre e mal definite sedi	C84.1	Sindrome di Sézary
C77.0	Tumore maligno secondario e non specificato: Linfonodi della testa, della faccia e del collo	C84.4	Linfoma a cellule T periferiche, non classificato
C77.1	Tumore maligno secondario e non specificato: Linfonodi intratoracici	C84.5	Altri linfomi a cellule T/NK mature
C77.2	Tumore maligno secondario e non specificato: Linfonodi intra-addominali	C84.6	Linfoma anaplastico a grandi cellule, ALK-positivo
C77.3	Tumore maligno secondario e non specificato: Linfonodi ascellari e dell'arto superiore	C84.7	Linfoma anaplastico a grandi cellule, ALK-negativo
C77.4	Tumore maligno secondario e non specificato: Linfonodi inguinali e dell'arto inferiore	C84.8	Linfoma cutaneo a cellule T, non specificato
C77.5	Tumore maligno secondario e non specificato: Linfonodi intrapelvici	C84.9	Linfoma a cellule T/NK mature, non specificato
C77.8	Tumore maligno secondario e non specificato: Linfonodi di regioni multiple	C85.1	Linfoma a cellule B non specificato
C77.9	Tumore maligno secondario e non specificato: Linfonodi non specificati	C85.2	Linfoma mediastinico (timico) a grandi cellule B
C78.0	Tumore maligno secondario del polmone	C85.7	Altri tipi specificati di linfoma non Hodgkin
C78.1	Tumore maligno secondario del mediastino	C85.9	Linfoma non Hodgkin, non specificato
C78.2	Tumore maligno secondario della pleura	C86.0	Linfoma extranodale a cellule T/NK, di tipo nasale
C78.3	Tumore maligno secondario di altri e non specificati organi dell'apparato respiratorio	C86.1	Linfoma epatosplenico a cellule T
C78.4	Tumore maligno secondario dell'intestino tenue	C86.2	Linfoma a cellule T di tipo enteropatia
C78.5	Tumore maligno secondario del colon e del retto	C86.3	Linfoma sottocutaneo del pannicolo a cellule T
C78.6	Tumore maligno secondario del retroperitoneo e del peritoneo	C86.4	Linfoma blastico a cellule NK
C78.7	Tumore maligno secondario del fegato e del dotto biliare intraepatico	C86.5	Linfoma angioimmunoblastico a cellule T
C78.8	Tumore maligno secondario di altri e non specificati organi dell'apparato digerente	C86.6	Proliferazioni primitive cutanee di cellule T CD30-positivo
C79.0	Tumore maligno secondario del rene e della pelvi renale	C88.00	Macroglobulinemia di Waldenström: Senza menzione di remissione completa
C79.1	Tumore maligno secondario della vescica e di altri e non specificati organi dell'apparato urinario	C88.01	Macroglobulinemia di Waldenström: in remissione completa
C79.2	Tumore maligno secondario della cute	C88.20	Altre malattie delle catene pesanti: Senza menzione di remissione completa
C79.3	Tumore maligno secondario dell'encefalo e delle meningi cerebrali	C88.21	Altre malattie delle catene pesanti: in remissione completa
C79.4	Tumore maligno secondario di altre e non specificate parti del sistema nervoso	C88.30	Malattia immunoproliferativa dell'intestino tenue: Senza menzione di remissione completa
C79.5	Tumore maligno secondario dell'osso e del midollo osseo	C88.31	Malattia immunoproliferativa dell'intestino tenue: in remissione completa
C79.6	Tumore maligno secondario dell'ovaio	C88.40	Linfoma della zona marginale extranodale a cellule B del tessuto linfoide associato alle mucose [linfoma MALT]: Senza menzione di remissione completa
C79.7	Tumore maligno secondario del surrene	C88.41	Linfoma della zona marginale extranodale a cellule B del tessuto linfoide associato alle mucose [linfoma MALT]: in remissione completa
C79.81	Tumore maligno secondario della mammella	C88.70	Altre malattie immunoproliferative maligne: Senza menzione di remissione completa
C79.82	Tumore maligno secondario degli organi genitali	C88.71	Altre malattie immunoproliferative maligne: in remissione completa
C79.83	Tumore maligno secondario del pericardio	C88.90	Malattie immunoproliferative maligne, non specificate: Senza menzione di remissione completa
C79.84	Altro tumore maligno secondario del cuore	C88.91	Malattie immunoproliferative maligne, non specificate: in remissione completa
C79.88	Tumore maligno secondario di altre sedi specificate	C90.00	Mieloma multiplo: Senza menzione di remissione completa
C81.0	Linfoma di Hodgkin a predominanza linfocitaria nodulare	C90.01	Mieloma multiplo: in remissione completa
C81.1	Linfoma di Hodgkin classico sclero-nodulare	C90.10	Leucemia plasmacellulare: Senza menzione di remissione completa
C81.2	Linfoma di Hodgkin classico a cellularità mista	C90.11	Leucemia plasmacellulare: in remissione completa
C81.3	Linfoma di Hodgkin classico a deplezione linfocitaria	C90.20	Plasmocitoma extramidollare: Senza menzione di remissione completa
C81.4	Linfoma di Hodgkin (classico) ricco di linfociti	C90.21	Plasmocitoma extramidollare: in remissione completa
C81.7	Altre forme di linfoma di Hodgkin (classico)	C90.30	Plasmocitoma solitario: Senza menzione di remissione completa
C81.9	Linfoma di Hodgkin non specificato	C90.31	Plasmocitoma solitario: in remissione completa
C82.0	Linfoma follicolare di grado I	C91.00	Leucemia linfoide acuta [LLA]: Senza menzione di remissione completa
C82.1	Linfoma non Hodgkin follicolare di grado II	C91.01	Leucemia linfoide acuta [LLA]: in remissione completa
C82.2	Linfoma non Hodgkin follicolare di grado III, non specificato	C91.10	Leucemia linfoide cronica a cellule B [LLC]: Senza menzione di remissione completa
C82.3	Linfoma follicolare di grado IIIa	C91.11	Leucemia linfoide cronica a cellule B [LLC]: in remissione completa
C82.4	Linfoma follicolare di grado IIIb	C91.30	Leucemia prolinfocitica a cellule B: Senza menzione di remissione completa
C82.5	Linfoma centrofollicolare diffuso	C91.31	Leucemia prolinfocitica a cellule B: in remissione completa
C82.6	Linfoma centrofollicolare cutaneo	C91.40	Leucemia a cellule capellute [hairy cell]: Senza menzione di remissione completa
C82.7	Altri tipi di linfoma follicolare	C91.41	Leucemia a cellule capellute [hairy cell]: in remissione completa
C82.9	Linfoma follicolare non specificato	C91.50	Leucemia/linfoma a cellule T dell'adulto (associato a HTLV-1): Senza menzione di remissione completa
C83.0	Linfoma a piccole cellule B		
C83.1	Linfoma a cellule mantellari		
C83.3	Linfoma diffuso a grandi cellule B		
C83.5	Linfoma linfoblastico		



C91.51	Leucemia/linfoma a cellule T dell'adulto (associato a HTLV-1): in remissione completa	C94.40	Panmielosi acuta con mielofibrosi: Senza menzione di remissione completa
C91.60	Leucemia proliferativa a cellule T: Senza menzione di remissione completa	C94.41	Panmielosi acuta con mielofibrosi: in remissione completa
C91.61	Leucemia proliferativa a cellule T: in remissione completa	C94.60	Malattia mielodisplastica e mieloproliferativa, non classificabile: Senza menzione di remissione completa
C91.70	Altra leucemia linfocitica: Senza menzione di remissione completa	C94.61	Malattia mielodisplastica e mieloproliferativa, non classificabile: in remissione completa
C91.71	Altra leucemia linfocitica: in remissione completa	C94.70	Altre leucemie specificate: Senza menzione di remissione completa
C91.80	LLA a cellule B mature di tipo Burkitt: Senza menzione di remissione completa	C94.71	Altre leucemie specificate: in remissione completa
C91.81	LLA a cellule B mature di tipo Burkitt: in remissione completa	C95.00	Leucemia acuta di tipo cellulare non specificato: Senza menzione di remissione completa
C91.90	Leucemia linfocitica non specificata: Senza menzione di remissione completa	C95.01	Leucemia acuta di tipo cellulare non specificato: in remissione completa
C91.91	Leucemia linfocitica non specificata: in remissione completa	C95.70	Altra leucemia di tipo cellulare non specificato: Senza menzione di remissione completa
C92.00	Leucemia mieloblastica acuta [LMA]: Senza menzione di remissione completa	C95.71	Altra leucemia di tipo cellulare non specificato: in remissione completa
C92.01	Leucemia mieloblastica acuta [LMA]: in remissione completa	C95.90	Leucemia non specificata: Senza menzione di remissione completa
C92.10	Leucemia mieloide cronica [LMC], BCR/ABL-positiva: Senza menzione di remissione completa	C95.91	Leucemia non specificata: in remissione completa
C92.11	Leucemia mieloide cronica [LMC], BCR/ABL-positiva: in remissione completa	C96.0	Istiocitosi a cellule di Langerhans multifocale e multisistemica (disseminata)[malattia di Letterer-Siwe]
C92.20	Leucemia mieloide cronica atipica BCR/ABL-negativa: Senza menzione di remissione completa	C96.2	Tumore mastocitico maligno
C92.21	Leucemia mieloide cronica atipica BCR/ABL-negativa: in remissione completa	C96.4	Sarcoma a cellule dendritiche (cellule accessorie)
C92.30	Sarcoma mieloide: Senza menzione di remissione completa	C96.7	Altro tumore maligno specificato del tessuto linfocitario, ematopoietico e tessuti correlati
C92.31	Sarcoma mieloide: in remissione completa	C96.8	Sarcoma istiocitico
C92.40	Leucemia acuta promielocitica [LAP]: Senza menzione di remissione completa	C96.9	Tumore maligno del tessuto linfocitario, ematopoietico e tessuti correlati non specificato
C92.41	Leucemia acuta promielocitica [LAP]: in remissione completa	C97	Tumori maligni di sedi indipendenti multiple (primitive)
C92.50	Leucemia acuta mielomonocitica: Senza menzione di remissione completa	D10.0	Tumore benigno: Labbro
C92.51	Leucemia acuta mielomonocitica: in remissione completa	D10.1	Tumore benigno: Lingua
C92.60	Leucemia mieloide acuta con anomalia 11q23: Senza menzione di remissione completa	D10.2	Tumore benigno: Pavimento della bocca
C92.61	Leucemia mieloide acuta con anomalia 11q23: in remissione completa	D10.3	Tumore benigno: Altre e non specificate parti della bocca
C92.70	Altra leucemia mieloide: Senza menzione di remissione completa	D10.5	Tumore benigno: Altre parti dell'orofaringe
C92.71	Altra leucemia mieloide: in remissione completa	D10.6	Tumore benigno: Rinofaringe
C92.80	Leucemia mieloide acuta con displasia multilineare: Senza menzione di remissione completa	D10.7	Tumore benigno: Ipofaringe
C92.81	Leucemia mieloide acuta con displasia multilineare: in remissione completa	D10.9	Tumore benigno: Faringe non specificata
C92.90	Leucemia mieloide non specificata: Senza menzione di remissione completa	D11.0	Tumore benigno: Parotide
C92.91	Leucemia mieloide non specificata: in remissione completa	D11.7	Tumore benigno: Altre ghiandole salivari maggiori
C93.00	Leucemia acuta monoblastica/monocitica: Senza menzione di remissione completa	D11.9	Tumore benigno: Ghiandola salivare maggiore, non specificata
C93.01	Leucemia acuta monoblastica/monocitica: in remissione completa	D12.0	Tumore benigno: Cieco
C93.10	Leucemia mielomonocitica cronica: Senza menzione di remissione completa	D12.1	Tumore benigno: Appendice (vermiforme)
C93.11	Leucemia mielomonocitica cronica: in remissione completa	D12.2	Tumore benigno: Colon ascendente
C93.30	Leucemia mielomonocitica giovanile: Senza menzione di remissione completa	D12.3	Tumore benigno: Colon trasverso
C93.31	Leucemia mielomonocitica giovanile: in remissione completa	D12.4	Tumore benigno: Colon discendente
C93.70	Altra leucemia monocitica: Senza menzione di remissione completa	D12.5	Tumore benigno: Sigma
C93.71	Altra leucemia monocitica: in remissione completa	D12.6	Tumore benigno: Colon non specificato
C93.90	Leucemia monocitica non specificata: Senza menzione di remissione completa	D12.7	Tumore benigno: Giunzione retto-sigmoidea
C93.91	Leucemia monocitica non specificata: in remissione completa	D12.8	Tumore benigno: Retto
C94.00	Leucemia eritroide acuta: Senza menzione di remissione completa	D12.9	Tumore benigno: Ano e canale anale
C94.01	Leucemia eritroide acuta: in remissione completa	D13.0	Tumore benigno: Esofago
C94.20	Leucemia acuta megacarioblastica: Senza menzione di remissione completa	D13.1	Tumore benigno: Stomaco
C94.21	Leucemia acuta megacarioblastica: in remissione completa	D13.2	Tumore benigno: Duodeno
C94.30	Leucemia mastocellulare: Senza menzione di remissione completa	D13.3	Tumore benigno: Altre e non specificate parti dell'intestino tenue
C94.31	Leucemia mastocellulare: in remissione completa	D13.4	Tumore benigno: Fegato
		D13.5	Tumore benigno: Dotti biliari extraepatici
		D13.6	Tumore benigno: Pancreas
		D13.7	Tumore benigno: Pancreas endocrino
		D13.9	Tumore benigno: Sedi maldefinite dell'apparato digerente
		D14.0	Tumore benigno: Orecchio medio, cavità nasale e seni paranasali
		D14.1	Tumore benigno: Laringe
		D14.2	Tumore benigno: Trachea
		D14.3	Tumore benigno: Bronchi e polmone
		D14.4	Tumore benigno: Apparato respiratorio non specificato
		D15.0	Tumore benigno: Timo
		D15.1	Tumore benigno: Cuore
		D15.2	Tumore benigno: Mediastino
		D15.7	Tumore benigno: Altri organi intratoracici specificati

D15.9	Tumore benigno: Organi intratoracici non specificati	D31.1	Tumore benigno: Cornea
D16.0	Tumore benigno: Scapola e ossa lunghe dell'arto superiore	D31.2	Tumore benigno: Retina
D16.1	Tumore benigno: Ossa corte dell'arto superiore	D31.3	Tumore benigno: Coroide
D16.2	Tumore benigno: Ossa lunghe dell'arto inferiore	D31.4	Tumore benigno: Corpo ciliare
D16.3	Tumore benigno: Ossa corte dell'arto inferiore	D31.5	Tumore benigno: Ghiandola e dotti lacrimali
D16.41	Tumore benigno dell'osso e della cartilagine articolare: Craniofacciale	D31.6	Tumore benigno: Orbita non specificata
D16.42	Tumore benigno dell'osso e della cartilagine articolare: Mascello-facciale	D31.9	Tumore benigno: Occhio non specificato
D16.5	Tumore benigno: Mandibola	D32.0	Tumore benigno: Meningi cerebrali
D16.6	Tumore benigno: Colonna vertebrale	D32.1	Tumore benigno: Meningi spinali
D16.70	Tumore benigno: Costole	D32.9	Tumore benigno: Meningi non specificate
D16.71	Tumore benigno: Sterno	D33.0	Tumore benigno: Encefalo, sovratentoriale
D16.72	Tumore benigno: Clavicola	D33.1	Tumore benigno: Encefalo, sottotentoriale
D16.8	Tumore benigno: Ossa della pelvi, sacro e coccige	D33.2	Tumore benigno: Encefalo non specificato
D16.9	Tumore benigno: Ossa e cartilagine articolare non specificati	D33.3	Tumore benigno: Nervi cranici
D18.00	Emangioma di qualsiasi sede: sede non specificata	D33.4	Tumore benigno: Midollo spinale
D18.10	Linfangioma di qualsiasi sede: Igroma cistico del collo	D33.7	Tumore benigno: Altre parti specificate del sistema nervoso centrale
D18.11	Linfangioma di qualsiasi sede: ascella	D33.9	Tumore benigno: Sistema nervoso centrale non specificato
D18.12	Linfangioma di qualsiasi sede: inguinale	D34	Tumore benigno della tiroide
D18.13	Linfangioma di qualsiasi sede: retroperitoneale	D35.0	Tumore benigno: Surrene
D18.18	Linfangioma di qualsiasi sede: altre sedi	D35.1	Tumore benigno: Paratiroidi
D18.19	Linfangioma di qualsiasi sede: sede non specificata	D35.2	Tumore benigno: Ipofisi
D19.0	Tumore benigno: Tessuto mesoteliale della pleura	D35.3	Tumore benigno: Canale craniofaringeo
D19.1	Tumore benigno: Tessuto mesoteliale del peritoneo	D35.4	Tumore benigno: Epifisi [ghiandola pineale]
D19.7	Tumore benigno: Tessuto mesoteliale di altre sedi	D35.5	Tumore benigno: Glomo carotideo
D19.9	Tumore benigno: Tessuto mesoteliale non specificato	D35.6	Tumore benigno: Glomo aortico ed altri paragangli
D20.0	Tumore benigno: Retroperitoneo	D35.7	Tumore benigno: Altre ghiandole endocrine specificate
D20.1	Tumore benigno: Peritoneo	D35.8	Tumore benigno: Interessamento plurighiandolare
D21.0	Tumore benigno: Connettivo ed altri tessuti molli della testa, faccia e collo	D35.9	Tumore benigno: Ghiandola endocrina non specificata
D21.1	Tumore benigno: Connettivo ed altri tessuti molli dell'arto superiore, inclusa la spalla	D36.0	Tumore benigno: Linfonodi
D21.2	Tumore benigno: Connettivo ed altri tessuti molli dell'arto inferiore, inclusa l'anca	D36.1	Tumore benigno: Nervi periferici e sistema nervoso autonomo
D21.3	Tumore benigno: Connettivo ed altri tessuti molli del torace	D36.7	Tumore benigno: Altre sedi specificate
D21.4	Tumore benigno: Connettivo ed altri tessuti molli dell'addome	D36.9	Tumore benigno di sede non specificata
D21.5	Tumore benigno: Connettivo ed altri tessuti molli della pelvi	D37.0	Tumori di comportamento incerto o sconosciuto: Labbra, cavità orale e faringe
D21.6	Tumore benigno: Connettivo ed altri tessuti molli del tronco non specificati	D37.1	Tumori di comportamento incerto o sconosciuto: Stomaco
D21.9	Tumore benigno: Connettivo ed altri tessuti molli non specificati	D37.2	Tumori di comportamento incerto o sconosciuto: Intestino tenue
D24	Tumore benigno della mammella	D37.3	Tumori di comportamento incerto o sconosciuto: Appendice
D25.0	Leiomioma sottomucoso dell'utero	D37.4	Tumori di comportamento incerto o sconosciuto: Colon
D25.1	Leiomioma intramurale dell'utero	D37.5	Tumori di comportamento incerto o sconosciuto: Retto
D25.2	Leiomioma sottosieroso dell'utero	D37.6	Tumori di comportamento incerto o sconosciuto: Fegato, colecisti e dotti biliari
D25.9	Leiomioma dell'utero non specificato	D37.70	Tumori di comportamento incerto o sconosciuto: Pancreas
D26.0	Other benign neoplasm: Cervice uterina	D37.78	Tumori di comportamento incerto o sconosciuto: Altri organi dell'apparato digerente
D26.1	Other benign neoplasm: Corpo dell'utero	D37.9	Tumori di comportamento incerto o sconosciuto: Organi dell'apparato digerente non specificati
D26.9	Altri tumori benigni: Utero non specificato	D38.0	Tumori di comportamento incerto o sconosciuto: Laringe
D27	Tumore benigno dell'ovaio	D38.1	Tumori di comportamento incerto o sconosciuto: Trachea, bronchi e polmone
D28.0	Tumore benigno: Vulva	D38.2	Tumori di comportamento incerto o sconosciuto: Pleura
D28.1	Tumore benigno: Vagina	D38.3	Tumori di comportamento incerto o sconosciuto: Mediastino
D28.2	Tumore benigno: Tube e legamenti uterini	D38.4	Tumori di comportamento incerto o sconosciuto: Timo
D28.7	Tumore benigno: Altri organi genitali femminili specificati	D38.5	Tumori di comportamento incerto o sconosciuto: Altri organi dell'apparato respiratorio
D28.9	Tumore benigno: Organi genitali femminili non specificati	D38.6	Tumori di comportamento incerto o sconosciuto: Organo dell'apparato respiratorio non specificato
D29.0	Tumore benigno: Pene	D39.0	Tumori di comportamento incerto o sconosciuto: Utero
D29.1	Tumore benigno: Prostata	D39.1	Tumori di comportamento incerto o sconosciuto: Ovaio
D29.2	Tumore benigno: Testicolo	D39.2	Tumori di comportamento incerto o sconosciuto: Placenta
D29.3	Tumore benigno: Epididimo	D39.7	Tumori di comportamento incerto o sconosciuto: Altri organi genitali femminili
D29.4	Tumore benigno: Scroto	D39.9	Tumori di comportamento incerto o sconosciuto: Organo genitale femminile non specificato
D29.7	Tumore benigno: Altri organi genitali maschili	D40.0	Tumori di comportamento incerto o sconosciuto: Prostata
D29.9	Tumore benigno: Organi genitali maschili non specificati	D40.1	Tumori di comportamento incerto o sconosciuto: Testicolo
D30.0	Tumore benigno: Rene	D40.7	Tumori di comportamento incerto o sconosciuto: Altri organi genitali maschili
D30.1	Tumore benigno: Pelvi renale	D40.9	Tumori di comportamento incerto o sconosciuto: Organo genitale maschile non specificato
D30.2	Tumore benigno: Uretere	D41.0	Tumori di comportamento incerto o sconosciuto: Rene
D30.3	Tumore benigno: Vescica		
D30.4	Tumore benigno: Uretra		
D30.7	Tumore benigno: Altri organi urinari		
D30.9	Tumore benigno: Organi urinari non specificati		
D31.0	Tumore benigno: Congiuntiva		

D41.1	Tumori di comportamento incerto o sconosciuto: Pelvi renale	D48.9	Tumore di comportamento incerto o sconosciuto non specificato
D41.2	Tumori di comportamento incerto o sconosciuto: Uretere	D55.0	Anemia da deficit di Glucoso-6-Fosfato Deidrogenasi [G-6-PD]
D41.3	Tumori di comportamento incerto o sconosciuto: Uretra	D55.1	Anemia dovuta ad altri disturbi del metabolismo del glutatone
D41.4	Tumori di comportamento incerto o sconosciuto: Vescica	D57.0	Anemia drepanocitica con crisi
D41.7	Tumori di comportamento incerto o sconosciuto: Altri organi urinari	D59.3	Sindrome emolitica-uremica
D41.9	Tumori di comportamento incerto o sconosciuto: Organo urinario non specificato	D60.0	Aplasia pura acquisita cronica della serie rossa
D42.0	Tumori di comportamento incerto o sconosciuto: Meningi cerebrali	D60.1	Aplasia pura acquisita transitoria della serie rossa
D42.1	Tumori di comportamento incerto o sconosciuto: Meningi spinali	D60.8	Altre aplasie pure acquisite della serie rossa
D42.9	Tumori di comportamento incerto o sconosciuto: Meningi non specificate	D60.9	Aplasia pura acquisita della serie rossa non specificata
D43.0	Tumori di comportamento incerto o sconosciuto: Encefalo, sovratentoriale	D61.0	Anemia aplastica costituzionale
D43.1	Tumori di comportamento incerto o sconosciuto: Encefalo, sottotentoriale	D61.10	Anemia aplastica da citostatici
D43.2	Tumori di comportamento incerto o sconosciuto: Encefalo non specificato	D61.18	Altra anemia aplastica indotta da farmaci
D43.3	Tumori di comportamento incerto o sconosciuto: Nervi cranici	D61.19	Anemia aplastica indotta da farmaci, non specificata
D43.4	Tumori di comportamento incerto o sconosciuto: Midollo spinale	D61.2	Anemia aplastica da altri agenti esterni
D43.7	Tumori di comportamento incerto o sconosciuto: Altre parti del sistema nervoso centrale	D61.3	Anemia aplastica idiopatica
D43.9	Tumori di comportamento incerto o sconosciuto: Sistema nervoso centrale non specificato	D61.8	Altre anemie aplastiche specificate
D44.0	Tumori di comportamento incerto o sconosciuto: Tiroide	D61.9	Anemia aplastica non specificata
D44.1	Tumori di comportamento incerto o sconosciuto: Surrene	D64.0	Anemia sideroblastica ereditaria
D44.2	Tumori di comportamento incerto o sconosciuto: Paratiroidi	D64.1	Anemia sideroblastica secondaria, da malattia
D44.3	Tumori di comportamento incerto o sconosciuto: Ipofisi	D64.2	Anemia sideroblastica secondaria, da farmaci e tossine
D44.4	Tumori di comportamento incerto o sconosciuto: Canale craniofaringeo	D64.3	Altre anemie sideroblastiche
D44.5	Tumori di comportamento incerto o sconosciuto: epifisi [ghiandola pineale]	D66	Deficit ereditario del fattore VIII
D44.6	Tumori di comportamento incerto o sconosciuto: Glomo carotideo	D67	Deficit ereditario del fattore IX
D44.7	Tumori di comportamento incerto o sconosciuto: Glomo aortico ed altri paragangli	D68.0	Malattia di Von Willebrand
D44.9	Tumori di comportamento incerto o sconosciuto: Ghiandola endocrina non specificata	D68.1	Deficit ereditario del fattore XI
D45	Policitemia vera	D68.20	Deficit ereditario del fattore I
D46.0	Anemia refrattaria senza sideroblasti ad anello, così definita	D68.21	Deficit ereditario del fattore II
D46.1	Anemia refrattaria con sideroblasti ad anello	D68.22	Deficit ereditario del fattore V
D46.2	Anemia refrattaria con eccesso di blasti	D68.23	Deficit ereditario del fattore VII
D46.4	Anemia refrattaria non specificata	D68.24	Deficit ereditario del fattore X
D46.5	Anemia refrattaria con displasia multilineare	D68.25	Deficit ereditario del fattore XII
D46.6	Sindrome mielodisplastica con anomalia cromosomica del(5q) isolata	D68.26	Deficit ereditario del fattore XIII
D46.7	Altre sindromi mielodisplastiche	D68.28	Deficit ereditario di altri fattori della coagulazione
D46.9	Sindrome mielodisplastica non specificata	D68.30	Diatesi emorragica da anticoagulanti
D47.0	Tumori di comportamento incerto o sconosciuto di istiociti e mastociti	D68.31	Diatesi emorragica da proliferazione di anticorpi contro il fattore VIII
D47.1	Malattia mieloproliferativa cronica	D68.32	Diatesi emorragica da proliferazione di anticorpi contro altri fattori della coagulazione
D47.2	Gammopatia monoclonale di significato incerto (MGUS)	D68.38	Altra diatesi emorragica da altri anticorpi non specificati
D47.3	Trombocitemia essenziale (emorragica)	D69.9	Condizioni emorragiche non specificate
D47.4	Osteomielfibrosi	D70.0	Agranulocitosi e neutropenia congenita
D47.5	Leucemia eosinofila cronica [sindrome ipereosinofila]	D70.10	Agranulocitosi indotta da farmaci: Fase critica meno di 4 giorni
D47.7	Altri tumori specificati di comportamento incerto o sconosciuto del tessuto linfatico, ematopoietico e dei tessuti correlati	D70.11	Agranulocitosi indotta da farmaci: Fase critica da 10 a meno di 20 giorni
D47.9	Tumore di comportamento incerto o sconosciuto del tessuto linfatico, ematopoietico e tessuti correlati	D70.12	Agranulocitosi indotta da farmaci: Fase critica 20 e più giorni
D48.0	Tumori di comportamento incerto o sconosciuto: Ossa e cartilagine articolare	D70.13	Agranulocitosi indotta da farmaci: Fase critica da 4 a meno di 7 giorni
D48.1	Tumori di comportamento incerto o sconosciuto: Connettivo ed altri tessuti molli	D70.14	Agranulocitosi indotta da farmaci: Fase critica da 7 a meno di 10 giorni
D48.2	Tumori di comportamento incerto o sconosciuto: Nervi periferici e sistema nervoso autonomo	D70.18	Altre forme di agranulocitosi e neutropenia indotta da farmaci
D48.3	Tumori di comportamento incerto o sconosciuto: Retroperitoneo	D70.19	Agranulocitosi e neutropenia indotta da farmaci, non specificata
D48.4	Tumori di comportamento incerto o sconosciuto: Peritoneo	D70.3	Altra agranulocitosi
D48.5	Tumori di comportamento incerto o sconosciuto: Cute	D70.5	Neutropenia ciclica
D48.6	Tumori di comportamento incerto o sconosciuto: Mammella	D70.6	Altra neutropenia
D48.7	Tumori di comportamento incerto o sconosciuto: Altre sedi specificate	D70.7	Neutropenia non specificata
		D80.0	Ipogammaglobulinemia ereditaria
		D80.2	Deficit selettivo di immunoglobuline A [IgA]
		D80.3	Deficit selettivo di sottoclassi delle immunoglobuline G [IgG]
		D80.4	Deficit selettivo di immunoglobuline M [IgM]
		D80.5	Immunodeficienza con aumento delle immunoglobuline M [IgM]
		D81.0	Immunodeficienza combinata grave [SCID] con disgenesia reticolare
		D81.1	Immunodeficienza combinata grave [SCID] con numero basso di linfociti T e B
		D81.2	Immunodeficienza combinata grave [SCID] con ridotto o normale numero di linfociti B
		D81.3	Deficit di adenosina deaminasi [ADA]
		D81.4	Sindrome di Nezelof
		D81.5	Deficit di purina-neucleoside fosforilasi [PNP]
		D81.6	Deficit del complesso maggiore di istocompatibilità di classe I
		D81.7	Deficit del complesso maggiore di istocompatibilità di classe II

D81.8	Altre immunodeficienze combinate	E72.9	Disturbo del metabolismo degli aminoacidi non specificato
D81.9	Immunodeficienza combinata non specificata	E74.0	Malattia da accumulo di glicogeno (glicogenosi)
D82.0	Sindrome di Wiskott-Aldrich	E74.1	Disturbi del metabolismo del fruttosio
D82.1	Sindrome di Di George	E74.2	Disturbi del metabolismo del galattosio
D83.0	Immunodeficienza comune variabile con prevalente difetto quantitativo e funzionale dei linfociti B	E76.0	Mucopolisaccaridosi, tipo I
D83.1	Immunodeficienza comune variabile con prevalenti difetti dei linfociti T immunoregolatori	E76.1	Mucopolisaccaridosi, tipo II
D83.2	Immunodeficienza comune variabile con autoanticorpi contro i linfociti B o T	E76.2	Altre mucopolisaccaridosi
D83.8	Altre immunodeficienze comuni variabili	E76.3	Mucopolisaccaridosi non specificata
D83.9	Immunodeficienza comune variabile non specificata	E76.8	Altri disturbi del metabolismo dei glicosaminoglicani
D89.0	Ipergammaglobulinemia policlonale	E76.9	Disturbo del metabolismo dei glicosaminoglicani non specificato
D89.1	Crioglobulinemia	E78.6	Deficit lipoproteico
E00.0	Sindrome da carenza di iodio congenita di tipo neurologico	E78.9	Disturbo del metabolismo delle lipoproteine non specificato
E00.1	Sindrome da carenza di iodio congenita di tipo mixedematoso	E79.0	Iperuricemia senza segni di artrite acuta infiammatoria e tofacea
E00.2	Sindrome da carenza di iodio congenita di tipo misto	E79.1	Sindrome di Lesch-Nyhan
E00.9	Sindrome da carenza di iodio congenita non specificata	E79.8	Altri disturbi del metabolismo purinico e pirimidinico
E01.8	Altri disturbi tiroidei da carenza di iodio e condizioni morbose correlate	E79.9	Disturbo del metabolismo purinico e pirimidinico non specificato
E02	Ipotiroidismo subclinico da carenza di iodio	E80.0	Porfiria eritropoietica ereditaria
E03.0	Ipotiroidismo congenito con gozzo diffuso	E80.1	Porfiria cutanea tardiva
E03.1	Ipotiroidismo congenito senza gozzo	E80.2	Altra porfiria
E03.5	Coma mixedematoso	E80.6	Altri disturbi del metabolismo bilirubinico
E06.0	Tiroidite acuta	E83.0	Disturbi del metabolismo del rame
E06.4	Tiroidite da farmaci	E84.0	Fibrosi cistica con manifestazioni polmonari
E07.1	Gozzo disormonogenico	E84.1	Fibrosi cistica con manifestazioni intestinali
E15	Coma ipoglicemico non diabetico	E84.80	Fibrosi cistica con manifestazioni polmonari e intestinali
E20.0	Iparatiroidismo idiopatico	E84.87	Fibrosi cistica con molteplici altre manifestazioni
E20.8	Altro ipoparatiroidismo	E84.88	Fibrosi cistica con altre manifestazioni
E20.9	Iparatiroidismo non specificato	E84.9	Fibrosi cistica non specificata
E23.2	Diabete insipido	E88.1	Lipodistrofia non classificata altrove
E25.00	Deficit di 21-idrossilasi [AGS tipo 3], forma classica	E89.2	Iparatiroidismo iatrogeno
E25.01	Deficit di 21-idrossilasi [AGS tipo 3], forma tardiva	E89.6	Ipofunzione cortico- (midollo)-surrenalica iatrogena
E25.08	Altre sindromi congenite adrenogenitali associate a deficit enzimatici	F02.4	Demenza nell'infezione da virus dell'immunodeficienza umana [H.I.V.] {B22}
E25.09	Sindrome congenita adrenogenitale associata a deficit enzimatici, non specificata	F19.3	Disturbi psichici e comportamentali dovuti all'uso di sostanze psicoattive multiple e all'uso di altre sostanze psicoattive: Sindrome da astinenza
E25.8	Altre sindromi adrenogenitali	F82.0	Disturbo evolutivo specifico della funzione grosso-motoria
E25.9	Sindrome adrenogenitale non specificata	F82.1	Disturbo evolutivo specifico della motricità fine e della grafomotricità
E27.0	Altra iperattività adrenocorticale	F82.2	Disturbo evolutivo specifico della motricità orale
E27.1	Insufficienza adrenocorticale primitiva	F82.9	Disturbo evolutivo specifico della funzione motoria, non specificato
E27.2	Crisi addisoniana	F83	Disturbo evolutivo specifico misto
E27.3	Insufficienza adrenocorticale da farmaci	G00.0	Meningite da Haemophilus
E27.4	Altra e non specificata insufficienza adrenocorticale	G00.1	Meningite da Pneumococco
E27.5	Iperfunzione della midollare del surrene	G00.2	Meningite da Streptococco
E27.8	Altri disturbi specificati della ghiandola surrenale	G00.3	Meningite da Stafilococco
E29.0	Iperfunzione testicolare	G00.8	Altre meningiti batteriche
E32.1	Ascesso timico	G00.9	Meningite batterica non specificata
E34.3	Nanismo non classificato altrove	G01	Meningite in malattie batteriche classificate altrove
E35.1	Disturbi del surrene in malattie classificate altrove	G02.0	Meningite in malattie virali classificate altrove
E46	Malnutrizione proteico-energetica non specificata	G02.1	Meningite in micosi
E70.0	Fenilchetonuria classica	G02.8	Meningite in altre malattie infettive e parassitarie specificate classificate altrove
E70.1	Altre iperfenilalaninemie	G03.0	Meningite non piogenica
E70.2	Disturbi del metabolismo della tirosina	G03.1	Meningite cronica
E70.3	Albinismo	G03.2	Meningite ricorrente benigna [di Mollaret]
E70.8	Altri disturbi del metabolismo degli aminoacidi aromatici	G03.8	Meningite dovuta ad altre cause specificate
E70.9	Disturbo del metabolismo degli aminoacidi aromatici non specificato	G03.9	Meningite non precisata
E71.0	Malattia delle urine a sciroppo d'acero	G05.0	Encefalite, mielite ed encefalomielite in malattie batteriche classificate altrove
E71.1	Altri disturbi del metabolismo degli aminoacidi a catena ramificata	G05.1	Encefalite, mielite ed encefalomielite in malattie virali classificate altrove
E71.2	Disturbo del metabolismo degli aminoacidi a catena ramificata non specificato	G05.2	Encefalite, mielite ed encefalomielite in altre malattie infettive e parassitarie classificate altrove
E72.0	Disturbi del trasporto degli aminoacidi	G05.8	Encefalite, mielite ed encefalomielite in altre malattie classificate altrove
E72.1	Disturbi del metabolismo degli aminoacidi contenenti zolfo	G06.0	Ascesso e granuloma intracranici
E72.2	Disturbi del metabolismo del ciclo dell'urea	G06.1	Ascesso e granuloma intrarachidiani
E72.3	Disturbi del metabolismo della lisina e idrossilisina	G06.2	Ascesso extradurale e subdurale non specificati
E72.4	Disturbi del metabolismo dell'ornitina	G07	Ascessi e granulomi intracranici ed intrarachidiani in malattie classificate altrove
E72.5	Disturbi del metabolismo della glicina		
E72.8	Altri disturbi specificati del metabolismo degli aminoacidi		

G08	Flebite e tromboflebite intracraniche ed intrarachidiane	H32.0	Infiammazione corioretinica in malattie infettive e parassitarie classificate altrove
G12.0	Atrofia muscolare spinale infantile tipo I [Werdnig-Hoffman]		Anomalie della funzione pupillare in malattie classificate altrove
G12.1	Altre atrofie muscolari spinali ereditarie	H58.0	Otite esterna in malattie virali classificate altrove
G12.8	Altre atrofie muscolari spinali e sindromi correlate	H62.1	Otite media acuta suppurativa
G12.9	Atrofia muscolare spinale S.A.I.	H66.0	Malattia renale ipertensiva con insufficienza renale: Senza menzione di crisi ipertensiva
G40.1	Epilessia e sindromi epilettiche sintomatiche, definite per localizzazione (focale) (parziale), con crisi parziali semplici	I12.00	Malattia renale ipertensiva con insufficienza renale: Con menzione di crisi ipertensiva
G40.3	Epilessia e sindromi epilettiche generalizzate idiopatiche	I12.01	Malattia renale ipertensiva senza insufficienza renale: Senza menzione di crisi ipertensiva
G51.0	Paralisi facciale	I12.90	Malattia renale ipertensiva senza insufficienza renale: Con menzione di crisi ipertensiva
G52.7	Disturbi di più nervi cranici	I12.91	Malattia renale ipertensiva senza insufficienza renale: Con menzione di crisi ipertensiva
G53.1	Paralisi multiple di nervi cranici in malattie infettive e parassitarie classificate altrove {A00-B99}	I15.00	Ipertensione nefrovascolare: Senza menzione di crisi ipertensiva
G53.2	Paralisi multiple di nervi cranici nella sarcoidosi {D86.8}	I15.01	Ipertensione nefrovascolare: Con menzione di crisi ipertensiva
G53.3	Paralisi multiple di nervi cranici in malattie neoplastiche {C00-D48}	I15.10	Ipertensione secondaria ad altri disturbi renali: Senza menzione di crisi ipertensiva
G54.1	Disturbi del plesso lombosacrale	I15.11	Ipertensione secondaria ad altri disturbi renali: Con menzione di crisi ipertensiva
G55.1	Compressioni delle radici nervose e dei plessi in disturbi dei dischi intervertebrali {M50-M51}	I26.0	Embolia polmonare con menzione di cuore polmonare acuto
G55.2	Compressioni delle radici nervose e dei plessi in spondilosi {M47.-}	I26.9	Embolia polmonare senza menzione di cuore polmonare acuto
G70.0	Miastenia grave	I27.0	Ipertensione polmonare primitiva
G70.2	Miastenia congenita e dello sviluppo	I27.1	Cardiopatologia da cifoscoliosi
G70.8	Altri disturbi neuromuscolari specificati	I27.20	Ipertensione polmonare su tromboembolia cronica
G71.0	Distrofia muscolare	I27.28	Altre forme specificate di ipertensione polmonare secondaria
G71.1	Disturbi miotonici	I27.8	Altra forma specificata di cuore polmonare
G71.2	Miopatie congenite	I27.9	Cuore polmonare non specificato
G71.9	Malattie primitive dei muscoli non specificate	I30.0	Pericardite idiopatica acuta, non specifica
G82.30	Tetraparesi e tetraplegia flaccida: Lesione midollare spinale completa acuta di origine non traumatica	I30.1	Pericardite infettiva
G82.32	Tetraparesi e tetraplegia flaccida: Lesione midollare spinale completa cronica	I30.8	Altre forme di pericardite acuta
G82.39	Tetraparesi e tetraplegia flaccida: non specificata	I30.9	Pericardite acuta non specificata
G82.40	Tetraparesi e tetraplegia spastica: Lesione midollare spinale completa acuta di origine non traumatica	I31.2	Emopericardio non classificato altrove
G82.42	Tetraparesi e tetraplegia spastica: Lesione midollare spinale completa cronica	I31.3	Versamento pericardico (non infiammatorio)
G82.44	Tetraparesi e tetraplegia spastica: Lesione midollare spinale completa cronica	I31.8	Altre malattie specificate del pericardio
G82.49	Tetraparesi e tetraplegia spastica: non specificata	I31.9	Malattia del pericardio non specificata
G82.50	Tetraparesi e tetraplegia non specificata: Lesione midollare spinale completa acuta di origine non traumatica	I32.0	Pericardite in malattie batteriche classificate altrove
G82.52	Tetraparesi e tetraplegia non specificata: Lesione midollare spinale completa cronica	I32.1	Pericardite in altre malattie infettive e parassitarie classificate altrove
G82.59	Tetraparesi e tetraplegia non specificata: non specificata	I32.8	Pericardite in altre malattie classificate altrove
G83.0	Diparesi e diplegia degli arti superiori	I33.0	Endocardite infettiva acuta e subacuta
G83.1	Monoparesi e monoplegia di arto inferiore	I33.9	Endocardite acuta non specificata
G83.2	Monoparesi e monoplegia dell'arto superiore	I37.0	Stenosi della valvola polmonare
G83.3	Monoparesi e monoplegia non specificata	I39.0	Disturbi della valvola mitralica in malattie classificate altrove
G83.40	Sindrome della cauda equina completa	I39.1	Disturbi della valvola aortica in malattie classificate altrove
G83.41	Sindrome della cauda equina incompleta	I39.2	Disturbi della valvola tricuspide in malattie classificate altrove
G83.49	Sindrome della cauda equina, non specificata	I39.3	Disturbi della valvola polmonare in malattie classificate altrove
G91.1	Idrocefalo ostruttivo	I39.4	Disturbi valvolari multipli in malattie classificate altrove
G91.20	Idrocefalo normoteso idiopatico	I39.8	Endocardite, valvola non specificata, in malattie classificate altrove
G91.21	Idrocefalo normoteso secondario	I40.0	Miocardite infettiva
G91.29	Idrocefalo normoteso non specificato	I40.9	Miocardite acuta non specificata
G91.3	Idrocefalo post-traumatico non specificato	I41.0	Miocardite in malattie batteriche classificate altrove
G91.8	Altra forma di idrocefalo	I41.1	Miocardite in malattie virali classificate altrove
G91.9	Idrocefalo non specificato	I41.2	Miocardite in altre malattie infettive e parassitarie classificate altrove
G94.0	Idrocefalo in malattie infettive e parassitarie classificate altrove {A00-B99}	I41.8	Miocardite in altre malattie classificate altrove
G94.1	Idrocefalo in malattie neoplastiche {C00-D48}	I43.1	Cardiomiopatia in malattie metaboliche
G94.2	Idrocefalo in altre malattie classificate altrove	I43.2	Cardiomiopatia in malattie nutrizionali
G95.1	Mielopatie vascolari	I44.0	Blocco atrioventricolare di primo grado
G95.2	Compressione midollare non specificata	I44.1	Blocco atrioventricolare di secondo grado
G95.9	Malattia del midollo spinale non specificata	I44.2	Blocco atrioventricolare di terzo grado
G96.0	Liquorrea	I44.3	Altro e non specificato blocco atrioventricolare
G97.0	Perdita di liquor cerebrospinale dopo puntura lombare	I44.4	Blocco fascicolare anteriore sinistro [emiblocco anteriore sinistro]
H13.3	Pemfigoide oculare {L12.-}	I44.5	Blocco fascicolare posteriore sinistro [emiblocco posteriore sinistro]
H16.8	Altre cheratiti	I44.6	Altro e non specificato blocco fascicolare
H19.1	Cheratite e cheratoconguntivite erpetiche {B00.5}	I44.7	Blocco di branca sinistra non specificato
H19.2	Cheratite e cheratoconguntivite in altre malattie infettive e parassitarie classificate altrove	I45.0	Blocco fascicolare destro
		I45.1	Altro e non specificato blocco di branca destra
		I45.2	Blocco bifascicolare

I45.3	Blocco trifascicolare	I65.1	Occlusione e stenosi dell'arteria basilare
I45.4	Blocco intraventricolare non specifico	I65.2	Occlusione e stenosi dell'arteria carotidea
I45.5	Altre forme specificate di blocco cardiaco	I65.3	Occlusione e stenosi di arterie extracraniche multiple e bilaterali
I45.6	Sindrome da pre-eccitazione	I65.8	Occlusione e stenosi di altre arterie extracraniche
I45.8	Altri disturbi di conduzione specificati	I65.9	Occlusione e stenosi di un'arteria extracranica non specificata
I45.9	Disturbo di conduzione non specificato	I66.0	Occlusione e stenosi dell'arteria cerebrale media
I46.0	Arresto cardiaco con efficace rianimazione	I66.1	Occlusione e stenosi dell'arteria cerebrale anteriore
I46.1	Morte improvvisa cardiaca, così descritta	I66.2	Occlusione e stenosi dell'arteria cerebrale posteriore
I46.9	Arresto cardiaco non specificato	I66.3	Occlusione e stenosi delle arterie cerebellari
I47.1	Tachicardia sopraventricolare	I66.4	Occlusione e stenosi di arterie cerebrali multiple e bilaterali
I47.2	Tachicardia ventricolare	I66.8	Occlusione e stenosi di altre arterie cerebrali
I47.9	Tachicardia parossistica non specificata	I66.9	Occlusione e stenosi di arteria cerebrale non specificata
I48.0	Fibrillazione atriale, parossistica	I67.10	Aneurisma cerebrale (acquisito)
I48.1	Fibrillazione atriale, [acuta] persistente	I67.11	Fistola arterovenosa cerebrale (acquisita)
I48.2	Fibrillazione atriale, permanente [cronica]	I67.6	Trombosi non piogena del sistema venoso intracranico
I48.3	Flutter atriale, tipico	I71.00	Dissezione dell'aorta in sede non specificata, senza rottura
I48.4	Flutter atriale, atipico	I71.01	Dissezione dell'aorta toracica, senza menzione di rottura
I48.9	Fibrillazione e flutter atriali, non specificati	I71.02	Dissezione dell'aorta addominale, senza rottura
I49.0	Fibrillazione e flutter ventricolari	I71.03	Dissezione dell'aorta toracoaddominale, senza rottura
I50.00	Insufficienza ventricolare destra primaria	I71.04	Dissezione dell'aorta in sede non specificata, con rottura
I50.01	Insufficienza ventricolare destra secondaria	I71.05	Dissezione dell'aorta toracica, con rottura
I50.11	Insufficienza ventricolare sinistra: Senza disturbi	I71.06	Dissezione dell'aorta addominale, con rottura
I50.12	Insufficienza ventricolare sinistra: Con disturbi su sforzo intenso	I71.07	Dissezione dell'aorta toracoaddominale, con rottura
I50.13	Insufficienza ventricolare sinistra: Con disturbi su sforzo lieve	I71.1	Rottura di aneurisma dell'aorta toracica
I50.14	Insufficienza ventricolare sinistra: Con disturbi a riposo	I71.2	Aneurisma dell'aorta toracica, senza rottura
I50.19	Insufficienza ventricolare sinistra: Non specificata	I71.3	Rottura di aneurisma dell'aorta addominale
I50.9	Insufficienza cardiaca non specificata	I71.4	Aneurisma dell'aorta addominale, senza rottura
I51.1	Rottura delle corde tendinee non classificata altrove	I71.5	Rottura di aneurisma dell'aorta toracoaddominale
I51.2	Rottura del muscolo papillare non classificata altrove	I71.6	Aneurisma dell'aorta toracoaddominale, senza rottura
I51.4	Miocardite non specificata	I71.8	Rottura di aneurisma aortico di sede non specificata
I51.5	Degenerazione miocardica	I71.9	Aneurisma aortico in sede non specificata, senza rottura
I51.6	Malattia cardiovascolare non specificata	I73.8	Altre malattie vascolari periferiche specificate
I60.0	Emorragia subaracnoidea dal sifone carotideo e dalla biforcazione della carotide	I73.9	Malattia vascolare periferica non specificata
I60.1	Emorragia subaracnoidea dall'arteria cerebrale media	I74.0	Embolia e trombosi dell'aorta addominale
I60.2	Emorragia subaracnoidea dall'arteria comunicante anteriore	I74.1	Embolia e trombosi di altri e non specificati tratti dell'aorta
I60.3	Emorragia subaracnoidea dall'arteria comunicante posteriore	I74.2	Embolia e trombosi delle arterie degli arti superiori
I60.4	Emorragia subaracnoidea dall'arteria basilare	I74.3	Embolia e trombosi delle arterie degli arti inferiori
I60.5	Emorragia subaracnoidea dall'arteria vertebrale	I74.4	Embolia e trombosi delle arterie degli arti non specificate
I60.6	Emorragia subaracnoidea da altre arterie intracraniche	I74.5	Embolia e trombosi dell'arteria iliaca
I60.7	Emorragia subaracnoidea da arteria intracranica non specificata	I74.8	Embolia e trombosi di altre arterie
I60.8	Altre forme di emorragia subaracnoidea	I74.9	Embolia e trombosi di arteria non specificata
I60.9	Emorragia subaracnoidea non specificata	I77.2	Rottura di arteria
I61.0	Emorragia intracerebrale emisferica sottocorticale	I77.5	Necrosi di arteria
I61.1	Emorragia intracerebrale emisferica corticale	I79.0	Aneurisma dell'aorta in malattie classificate altrove
I61.2	Emorragia intracerebrale emisferica non specificata	I79.2	Angiopatia periferica in malattie classificate altrove
I61.3	Emorragia intracerebrale del tronco cerebrale	I80.1	Flebite e tromboflebite della vena femorale
I61.4	Emorragia intracerebrale cerebellare	I80.20	Flebite e tromboflebite delle vene pelviche
I61.5	Emorragia intracerebrale intraventricolare	I80.28	Flebite e tromboflebite di altri vasi profondi degli arti inferiori
I61.6	Emorragia intracerebrale a localizzazione multipla	I81	Trombosi della vena porta
I61.8	Altre forme di emorragia intracerebrale	I82.0	Sindrome di Budd-Chiari
I61.9	Emorragia intracerebrale non specificata	I82.2	Embolia e trombosi della vena cava
I62.00	Emorragia subdurale (non traumatica): Acuta	I82.3	Embolia e trombosi della vena renale
I62.01	Emorragia subdurale (non traumatica): Subacuta	I85.0	Varici esofagee con sanguinamento
I62.02	Emorragia subdurale (non traumatica): Cronica	I89.1	Linfangite
I62.09	Emorragia subdurale (non traumatica): Non specificata	I89.8	Altri disturbi non infettivi specificati dei vasi linfatici e dei linfonodi
I62.1	Emorragia extradurale non traumatica	I97.0	Sindrome post-cardiotomica
I62.9	Emorragia intracranica (non traumatica) non specificata	I97.1	Altri disturbi funzionali successivi ad interventi cardiocirurgici
I63.0	Infarto cerebrale da trombosi di arterie precerebrali	I98.0	Sifilide cardiovascolare
I63.1	Infarto cerebrale da embolia di arterie precerebrali	I98.1	Disturbi cardiovascolari in altre malattie infettive e parassitarie classificate altrove
I63.2	Infarto cerebrale da occlusione o stenosi non specificata di arterie precerebrali	J09	Influenza da virus influenzale identificato
I63.3	Infarto cerebrale da trombosi delle arterie cerebrali	J10.0	Influenza con polmonite, altro virus influenzale identificato
I63.4	Infarto cerebrale da embolia delle arterie cerebrali	J10.1	Influenza con altre manifestazioni respiratorie, altro virus influenzale identificato
I63.5	Infarto cerebrale da occlusione o stenosi non specificata delle arterie cerebrali	J10.8	Influenza con altre manifestazioni respiratorie, altro virus influenzale identificato
I63.6	Infarto cerebrale da trombosi venosa cerebrale, non piogena	J11.0	Influenza con polmonite, virus non identificato
I63.8	Altre forme di infarto cerebrale	J11.1	Influenza con altre manifestazioni respiratorie, virus non identificato
I63.9	Infarto cerebrale non specificato		
I65.0	Occlusione e stenosi dell'arteria vertebrale		

J11.8	Influenza con altre manifestazioni, virus non identificato	K35.8	Appendicite acuta, altra e non specificata
J12.0	Polmonite da adenovirus	K37	Appendicite non specificata
J12.1	Polmonite da virus sinciziale respiratorio	K40.00	Ernia inguinale bilaterale, con occlusione, senza gangrena: non menzionata come recidiva d'ernia
J12.2	Polmonite da virus parainfluenzale		
J12.3	Polmonite da metapneumovirus umano	K40.01	Ernia inguinale bilaterale, con occlusione, senza gangrena: ernia recidivante
J12.8	Altre polmoniti virali		
J12.9	Polmonite virale non specificata	K40.10	Ernia inguinale bilaterale, con gangrena: non menzionata come recidiva d'ernia
J13	Polmonite da Streptococcus pneumoniae		
J14	Polmonite da Haemophilus influenzae	K40.11	Ernia inguinale bilaterale, con gangrena: ernia recidivante
J15.0	Polmonite da Klebsiella pneumoniae	K40.30	Ernia inguinale unilaterale o non specificata, con occlusione, senza gangrena: non menzionata come recidiva d'ernia
J15.1	Polmonite da Pseudomonas		
J15.2	Polmonite da Stafilococco	K40.31	Ernia inguinale unilaterale o non specificata, con occlusione, senza gangrena: ernia recidivante
J15.3	Polmonite da Streptococco di gruppo B		
J15.4	Polmonite da altri Streptococchi	K40.40	Ernia inguinale unilaterale o non specificata, con gangrena: non menzionata come recidiva d'ernia
J15.5	Polmonite da Escherichia coli		
J15.6	Polmonite da altri batteri aerobi Gram-negativi	K40.41	Ernia inguinale unilaterale o non specificata, con gangrena: ernia recidivante
J15.7	Polmonite da Mycoplasma pneumoniae		
J15.8	Altra polmonite batterica	K41.0	Ernia femorale bilaterale, con occlusione, senza gangrena
J15.9	Polmonite batterica non specificata	K41.1	Ernia femorale bilaterale, con gangrena
J16.0	Polmonite da Chlamydiae	K41.3	Ernia femorale unilaterale o non specificata, con occlusione, senza gangrena
J16.8	Polmonite da altri microorganismi infettivi specificati	K41.4	Ernia femorale unilaterale o non specificata, con gangrena
J17.0	Polmonite in malattie batteriche classificate altrove	K42.0	Ernia ombelicale con occlusione, senza gangrena
J17.1	Polmonite in malattie virali classificate altrove	K42.1	Ernia ombelicale con gangrena
J17.2	Polmonite in micosi	K43.0	Ernia cicatriziale con occlusione, senza gangrena
J17.3	Polmonite in malattie parassitarie	K43.1	Ernia cicatriziale con gangrena
J17.8	Polmonite in altre malattie classificate altrove	K43.3	Ernia parastomale con occlusione, senza gangrena
J18.0	Broncopolmonite non specificata	K43.4	Ernia parastomale con gangrena
J18.1	Polmonite lobare non specificata	K43.60	Ernia epigastrica con occlusione, senza gangrena
J18.8	Altre polmoniti da microorganismi non specificati	K43.68	Altra ernia addominale con occlusione, senza gangrena
J18.9	Polmonite non specificata	K43.69	Ernia addominale non specificata con occlusione, senza gangrena
J21.0	Bronchiolite acuta da virus respiratorio sinciziale		
J21.1	Bronchiolite acuta da Metapneumovirus umano	K43.70	Ernia epigastrica con gangrena
J21.8	Bronchiolite acuta da altri microorganismi specificati	K43.78	Altra ernia addominale con gangrena
J21.9	Bronchiolite acuta non specificata	K43.79	Ernia addominale non specificata con gangrena
J34.3	Ipertrofia dei turbinati nasali	K44.0	Ernia diaframmatica con occlusione, senza gangrena
J38.00	Paralisi delle corde vocale e della laringe: S.A.I.	K44.1	Ernia diaframmatica con gangrena
J38.02	Paralisi delle corde vocale e della laringe: Unilaterale, completa	K45.1	Altra ernia addominale specificata, con gangrena
J38.03	Paralisi delle corde vocale e della laringe: Bilaterale, parziale	K46.1	Ernia addominale non specificata, con gangrena
J38.6	Stenosi della laringe	K52.1	Gastroenterite e colite tossiche
J38.7	Altre malattie della laringe	K55.0	Disturbo vascolare acuto dell'intestino
J39.0	Ascesso retro- e parafaringeo	K55.21	Angiodisplasia del colon senza emorragia
J69.0	Polmonite da cibo o vomito	K56.0	Ileo paralitico
J69.1	Polmonite da oli o essenze	K56.1	Invaginazione
J69.8	Polmonite da altre sostanze solide o liquide	K56.2	Volvolo
J85.0	Gangrena e necrosi del polmone	K56.4	Altra ostruzione intestinale
J85.1	Ascesso del polmone con polmonite	K56.6	Altra e non specificata ostruzione intestinale
J85.2	Ascesso del polmone senza polmonite	K56.7	Ileo non specificato
J85.3	Ascesso del mediastino	K59.3	Megacolon non classificato altrove
J86.0	Piotorace con fistola	K61.0	Ascesso anale
J86.9	Piotorace senza fistola	K61.1	Ascesso rettale
J90	Versamento pleurico non classificato altrove	K61.2	Ascesso anorettale
J91	Versamento pleurico in malattie classificate altrove	K61.3	Ascesso ischiorettale
J94.0	Versamento pleurico chiloso	K61.4	Ascesso intrasfinterico
J94.2	Emotorace	K62.2	Prolasso anale
J94.8	Altre malattie della pleura, specificate	K62.3	Prolasso rettale
J94.9	Malattia della pleura, non specificata	K62.4	Stenosi dell'ano e del retto
J95.0	Malfunzionamento di tracheostoma	K63.0	Ascesso intestinale
J95.80	Pneumotorace iatrogeno	K63.1	Perforazione intestinale (non traumatica)
K07.1	Anomalie del rapporto tra mascellare e base del cranio	K63.2	Fistola intestinale
K07.8	Altre anomalie odontofacciali	K63.3	Ulcera intestinale
K22.2	Ostruzione esofagea	K65.0	Peritonite acuta
K22.3	Perforazione dell'esofago	K65.8	Altra peritonite
K22.4	Discinesia esofagea	K65.9	Peritonite non specificata
K31.6	Fistola dello stomaco e del duodeno	K66.0	Aderenze peritoneali
K35.2	Appendicite acuta con peritonite generalizzata	K66.1	Emoperitoneo
K35.30	Appendicite acuta con peritonite localizzata senza perforazione o rottura	K66.8	Altri disturbi specificati del peritoneo
K35.31	Appendicite acuta con peritonite localizzata con perforazione o rottura	K67.0	Peritonite da Chlamydiae {A74.8}
K35.32	Appendicite acuta con ascesso peritoneale	K67.1	Peritonite gonococcica {A54.8}
		K67.3	Peritonite tubercolare {A18.3}
		K67.8	Altri disturbi del peritoneo in malattie infettive classificate altrove

K71.0	Epatopatia tossica con colestasi	M00.02	Artrite e poliartrite stafilococcica: braccio
K71.1	Epatopatia tossica con necrosi epatica	M00.03	Artrite e poliartrite stafilococcica: avambraccio
K71.2	Epatopatia tossica con epatite acuta	M00.04	Artrite e poliartrite stafilococcica: mano
K71.3	Epatopatia tossica con epatite cronica persistente	M00.05	Artrite e poliartrite stafilococcica: coscia
K71.4	Epatopatia tossica con epatite cronica lobulare	M00.06	Artrite e poliartrite stafilococcica: gamba
K71.5	Epatopatia tossica con epatite cronica attiva	M00.07	Artrite e poliartrite stafilococcica: caviglia e piede
K71.6	Epatopatia tossica con epatite non classificata altrove	M00.08	Artrite e poliartrite stafilococcica: Altre localizzazioni
K71.7	Epatopatia tossica con fibrosi e cirrosi epatica	M00.09	Artrite e poliartrite stafilococcica: Localizzazione non precisata
K71.8	Epatopatia tossica con altri disturbi del fegato	M00.10	Artrite e poliartrite pneumococcica: Localizzazioni multiple
K71.9	Epatopatia tossica non specificata	M00.11	Artrite e poliartrite pneumococcica: area spalla
K72.0	Insufficienza epatica acuta e subacuta	M00.12	Artrite e poliartrite pneumococcica: braccio
K74.0	Fibrosi epatica	M00.13	Artrite e poliartrite pneumococcica: avambraccio
K74.2	Fibrosi epatica con sclerosi epatica	M00.14	Artrite e poliartrite pneumococcica: mano
K74.3	Cirrosi biliare primitiva	M00.15	Artrite e poliartrite pneumococcica: coscia
K74.4	Cirrosi biliare secondaria	M00.16	Artrite e poliartrite pneumococcica: gamba
K74.5	Cirrosi biliare non specificata	M00.17	Artrite e poliartrite pneumococcica: caviglia e piede
K74.6	Altra e non specificata forma di cirrosi epatica	M00.18	Artrite e poliartrite pneumococcica: Altre localizzazioni
K75.0	Ascesso epatico	M00.19	Artrite e poliartrite pneumococcica: Localizzazione non precisata
K75.1	Flebite della vena porta	M00.20	Altre artriti e poliartriti streptococciche: Localizzazioni multiple
K75.2	Epatite reattiva aspecifica	M00.21	Altre artriti e poliartriti streptococciche: area spalla
K75.3	Epatite granulomatosa non classificata altrove	M00.22	Altre artriti e poliartriti streptococciche: braccio
K75.4	Epatite autoimmune	M00.23	Altre artriti e poliartriti streptococciche: avambraccio
K75.8	Altre malattie infiammatorie specificate del fegato	M00.24	Altre artriti e poliartriti streptococciche: mano
K75.9	Malattia infiammatoria epatica non specificata	M00.25	Altre artriti e poliartriti streptococciche: coscia
K76.0	Degenerazione grassa del fegato non classificata altrove	M00.26	Altre artriti e poliartriti streptococciche: gamba
K76.2	Necrosi epatica centrale emorragica	M00.27	Altre artriti e poliartriti streptococciche: caviglia e piede
K76.3	Infarto epatico	M00.28	Altre artriti e poliartriti streptococciche: Altre localizzazioni
K76.4	Peliosi epatica	M00.29	Altre artriti e poliartriti streptococciche: Localizzazione non precisata
K76.6	Iperensione portale		
K76.7	Sindrome epatorenale	M00.80	Artrite e poliartrite da altri batteri specificati: Localizzazioni multiple
K77.0	Disturbi epatici in malattie infettive e parassitarie classificate altrove	M00.81	Artrite e poliartrite da altri batteri specificati: area spalla
K77.11	Stadio 1 del graft-versus-host-disease acuto epatico {T86.01}	M00.82	Artrite e poliartrite da altri batteri specificati: braccio
K77.12	Stadio 2 del graft-versus-host-disease acuto epatico {T86.02}	M00.83	Artrite e poliartrite da altri batteri specificati: avambraccio
K77.13	Stadio 3 del graft-versus-host-disease acuto epatico {T86.02}	M00.84	Artrite e poliartrite da altri batteri specificati: mano
K77.14	Stadio 4 del graft-versus-host-disease acuto epatico {T86.02}	M00.85	Artrite e poliartrite da altri batteri specificati: coscia
K77.8	Disturbi epatici in altre malattie classificate altrove	M00.86	Artrite e poliartrite da altri batteri specificati: gamba
K83.1	Ostruzione di dotto biliare	M00.87	Artrite e poliartrite da altri batteri specificati: caviglia e piede
K90.2	Sindrome dell'ansa cieca non classificata altrove	M00.88	Artrite e poliartrite da altri batteri specificati: Altre localizzazioni
K90.3	Steatorrea pancreatica	M00.89	Artrite e poliartrite da altri batteri specificati: Localizzazione non precisata
K91.1	Sindromi post-chirurgia gastrica	M01.00	Artrite meningococcica {A39.8}: Localizzazioni multiple
K93.1	Megacolon in malattia di Chagas {B57.3}	M01.01	Artrite meningococcica {A39.8}: area spalla
L00.0	Staphylococcal scalded skin syndrome: interessamento inferiore al 30% della superficie corporea	M01.02	Artrite meningococcica {A39.8}: braccio
L00.1	Staphylococcal scalded skin syndrome: interessamento uguale o superiore al 30% della superficie corporea	M01.03	Artrite meningococcica {A39.8}: avambraccio
L10.2	Pemfigo foliaceo	M01.04	Artrite meningococcica {A39.8}: mano
L11.8	Altre dermatosi acantolitiche specificate	M01.05	Artrite meningococcica {A39.8}: coscia
L11.9	Dermatosi acantolitiche non specificate	M01.06	Artrite meningococcica {A39.8}: gamba
L12.0	Pemfigoide bolloso	M01.07	Artrite meningococcica {A39.8}: caviglia e piede
L12.3	Epidermolisi bollosa acquisita	M01.08	Artrite meningococcica {A39.8}: Altre localizzazioni
L12.8	Altra forma di pemfigoide	M01.09	Artrite meningococcica {A39.8}: Localizzazione non precisata
L12.9	Pemfigoide non specificato	M01.10	Artrite tubercolare {A18.0}: Localizzazioni multiple
L13.0	Dermatite erpetiforme [Sindrome di Duhring]	M01.11	Artrite tubercolare {A18.0}: area spalla
L13.1	Dermatite pustolare sottocorneale [Sindrome di Sneddon-Wilkinson]	M01.12	Artrite tubercolare {A18.0}: braccio
L13.8	Altre dermatosi bollose specificate	M01.13	Artrite tubercolare {A18.0}: avambraccio
L14	Dermatosi bollose in malattie classificate altrove	M01.14	Artrite tubercolare {A18.0}: mano
L40.1	Psoriasi pustolosa generalizzata	M01.15	Artrite tubercolare {A18.0}: coscia
L51.0	Eritema essudativo polimorfo non bolloso	M01.16	Artrite tubercolare {A18.0}: gamba
L51.1	Eritema essudativo polimorfo bolloso	M01.17	Artrite tubercolare {A18.0}: caviglia e piede
L51.20	Staphylococcal scalded skin syndrome: interessamento inferiore al 30% della superficie corporea	M01.18	Artrite tubercolare {A18.0}: Altre localizzazioni
L51.21	Staphylococcal scalded skin syndrome: interessamento uguale o superiore al 30% della superficie corporea	M01.19	Artrite tubercolare {A18.0}: Localizzazione non precisata
L51.8	Altra forma di eritema polimorfo	M01.30	Artrite in altre malattie batteriche classificate altrove: Localizzazioni multiple
L51.9	Eritema essudativo polimorfo non specificato	M01.31	Artrite in altre malattie batteriche classificate altrove: area spalla
L74.4	Anidrosi	M01.32	Artrite in altre malattie batteriche classificate altrove: braccio
M00.00	Artrite e poliartrite stafilococcica: Localizzazioni multiple	M01.33	Artrite in altre malattie batteriche classificate altrove: avambraccio
M00.01	Artrite e poliartrite stafilococcica: area spalla	M01.34	Artrite in altre malattie batteriche classificate altrove: mano
		M01.35	Artrite in altre malattie batteriche classificate altrove: coscia
		M01.36	Artrite in altre malattie batteriche classificate altrove: gamba



M01.37	Artrite in altre malattie batteriche classificate altrove: caviglia e piede	M48.41	Frattura vertebrale da fatica: Zona occipito-atlanto-assiale
M01.38	Artrite in altre malattie batteriche classificate altrove: Altre localizzazioni	M48.42	Frattura vertebrale da fatica: Zona cervicale
M01.39	Artrite in altre malattie batteriche classificate altrove: Localizzazione non precisata	M48.43	Frattura vertebrale da fatica: Zona cervicodorsale
M01.40	Artrite in rosolia {B06.8}: Localizzazioni multiple	M48.44	Frattura vertebrale da fatica: Zona dorsale
M01.41	Artrite in rosolia {B06.8}: area spalla	M48.45	Frattura vertebrale da fatica: Zona dorsolombare
M01.42	Artrite in rosolia {B06.8}: braccio	M48.46	Frattura vertebrale da fatica: Zona lombare
M01.43	Artrite in rosolia {B06.8}: avambraccio	M48.47	Frattura vertebrale da fatica: Zona lombosacrale
M01.44	Artrite in rosolia {B06.8}: mano	M48.48	Frattura vertebrale da fatica: Zona sacrale e sacrococcigea
M01.45	Artrite in rosolia {B06.8}: coscia	M48.49	Frattura vertebrale da fatica: Zona non precisata
M01.46	Artrite in rosolia {B06.8}: gamba	M48.50	Collasso vertebrale non classificato altrove: Localizzazioni multiple della colonna vertebrale
M01.47	Artrite in rosolia {B06.8}: caviglia e piede	M48.51	Collasso vertebrale non classificato altrove: Zona occipito-atlanto-assiale
M01.48	Artrite in rosolia {B06.8}: Altre localizzazioni	M48.52	Collasso vertebrale non classificato altrove: Zona cervicale
M01.49	Artrite in rosolia {B06.8}: Localizzazione non precisata	M48.53	Collasso vertebrale non classificato altrove: Zona cervicodorsale
M01.60	Artrite in infezioni micotiche {B35-B49}: Localizzazioni multiple	M48.54	Collasso vertebrale non classificato altrove: Zona dorsale
M01.61	Artrite in infezioni micotiche {B35-B49}: area spalla	M48.55	Collasso vertebrale non classificato altrove: Zona dorsolombare
M01.62	Artrite in infezioni micotiche {B35-B49}: braccio	M48.56	Collasso vertebrale non classificato altrove: Zona lombare
M01.63	Artrite in infezioni micotiche {B35-B49}: avambraccio	M48.57	Collasso vertebrale non classificato altrove: Zona lombosacrale
M01.64	Artrite in infezioni micotiche {B35-B49}: mano	M48.58	Collasso vertebrale non classificato altrove: Zona sacrale e sacrococcigea
M01.65	Artrite in infezioni micotiche {B35-B49}: coscia	M48.59	Collasso vertebrale non classificato altrove: Zona non precisata
M01.66	Artrite in infezioni micotiche {B35-B49}: gamba	M49.50	Collasso vertebrale in malattie classificate altrove: Localizzazioni multiple della colonna vertebrale
M01.67	Artrite in infezioni micotiche {B35-B49}: caviglia e piede	M49.51	Collasso vertebrale in malattie classificate altrove: Zona occipito-atlanto-assiale
M01.68	Artrite in infezioni micotiche {B35-B49}: Altre localizzazioni	M49.52	Collasso vertebrale in malattie classificate altrove: Zona cervicale
M01.69	Artrite in infezioni micotiche {B35-B49}: Localizzazione non precisata	M49.53	Collasso vertebrale in malattie classificate altrove: Zona cervicodorsale
M10.10	Gotta indotta da piombo: Localizzazioni multiple	M49.54	Collasso vertebrale in malattie classificate altrove: Zona dorsale
M10.11	Gotta indotta da piombo: area spalla	M49.55	Collasso vertebrale in malattie classificate altrove: Zona dorsolombare
M10.12	Gotta indotta da piombo: braccio	M49.56	Collasso vertebrale in malattie classificate altrove: Zona lombare
M10.13	Gotta indotta da piombo: avambraccio	M49.57	Collasso vertebrale in malattie classificate altrove: Zona lombosacrale
M10.14	Gotta indotta da piombo: mano	M49.58	Collasso vertebrale in malattie classificate altrove: Zona sacrale e sacrococcigea
M10.15	Gotta indotta da piombo: coscia	M49.59	Collasso vertebrale in malattie classificate altrove: Zona non precisata
M10.16	Gotta indotta da piombo: gamba	M53.3	Disturbi sacrococcigei non classificati altrove
M10.17	Gotta indotta da piombo: caviglia e piede	M60.15	Miosite interstiziale: coscia
M10.18	Gotta indotta da piombo: Altre localizzazioni	M73.00	Borsite gonococcica {A54.4}: Localizzazioni multiple
M10.19	Gotta indotta da piombo: Localizzazione non precisata	M73.01	Borsite gonococcica {A54.4}: area spalla
M10.20	Gotta indotta da farmaci: Localizzazioni multiple	M73.02	Borsite gonococcica {A54.4}: braccio
M10.21	Gotta indotta da farmaci: area spalla	M73.03	Borsite gonococcica {A54.4}: avambraccio
M10.22	Gotta indotta da farmaci: braccio	M73.04	Borsite gonococcica {A54.4}: mano
M10.23	Gotta indotta da farmaci: avambraccio	M73.05	Borsite gonococcica {A54.4}: coscia
M10.24	Gotta indotta da farmaci: mano	M73.06	Borsite gonococcica {A54.4}: gamba
M10.25	Gotta indotta da farmaci: coscia	M73.07	Borsite gonococcica {A54.4}: caviglia e piede
M10.26	Gotta indotta da farmaci: gamba	M73.08	Borsite gonococcica {A54.4}: Altre localizzazioni
M10.27	Gotta indotta da farmaci: caviglia e piede	M73.09	Borsite gonococcica {A54.4}: Localizzazione non precisata
M10.28	Gotta indotta da farmaci: Altre localizzazioni	M84.30	Frattura da stress non classificata altrove: Localizzazioni multiple
M10.29	Gotta indotta da farmaci: Localizzazione non precisata	M84.31	Frattura da stress non classificata altrove: area spalla
M14.8	Artropatie in altre malattie specificate classificate altrove	M84.32	Frattura da stress non classificata altrove: braccio
M32.0	Lupus eritematoso sistemico indotto da farmaci	M84.33	Frattura da stress non classificata altrove: avambraccio
M32.1	Lupus eritematoso sistemico con interessamento di organi o sistemi	M84.34	Frattura da stress non classificata altrove: mano
M32.8	Altre forme di lupus eritematoso sistemico	M84.35	Frattura da stress non classificata altrove: coscia
M32.9	Lupus eritematoso sistemico non specificato	M84.36	Frattura da stress non classificata altrove: gamba
M36.1	Artropatia in malattia neoplastica {C00-D48}	M84.37	Frattura da stress non classificata altrove: caviglia e piede
M36.2	Artropatia emofilica {D66-D68}	M84.38	Frattura da stress non classificata altrove: Altre localizzazioni
M36.3	Artropatia in altre emopatie {D50-D76}	M84.39	Frattura da stress non classificata altrove: Localizzazione non precisata
M36.8	Malattie sistemiche del tessuto connettivo in altre malattie classificate altrove	M84.40	Frattura patologica non classificata altrove: Localizzazioni multiple
M46.20	Osteomielite vertebrale: Localizzazioni multiple della colonna vertebrale	M84.41	Frattura patologica non classificata altrove: area spalla
M46.21	Osteomielite vertebrale: Zona occipito-atlanto-assiale	M84.42	Frattura patologica non classificata altrove: braccio
M46.22	Osteomielite vertebrale: Zona cervicale	M84.43	Frattura patologica non classificata altrove: avambraccio
M46.23	Osteomielite vertebrale: Zona cervicodorsale	M84.44	Frattura patologica non classificata altrove: mano
M46.24	Osteomielite vertebrale: Zona dorsale	M84.45	Frattura patologica non classificata altrove: coscia
M46.25	Osteomielite vertebrale: Zona dorsolombare		
M46.26	Osteomielite vertebrale: Zona lombare		
M46.27	Osteomielite vertebrale: Zona lombosacrale		
M46.28	Osteomielite vertebrale: Zona sacrale e sacrococcigea		
M46.29	Osteomielite vertebrale: Zona non precisata		
M48.40	Frattura vertebrale da fatica: Localizzazioni multiple della colonna vertebrale		

M84.46	Frattura patologica non classificata altrove: gamba	M86.64	Altra osteomielite cronica: mano
M84.47	Frattura patologica non classificata altrove: caviglia e piede	M86.65	Altra osteomielite cronica: coscia
M84.48	Frattura patologica non classificata altrove: Altre localizzazioni	M86.66	Altra osteomielite cronica: gamba
M84.49	Frattura patologica non classificata altrove: Localizzazione non precisata	M86.67	Altra osteomielite cronica: caviglia e piede
M86.00	Osteomielite acuta ematogena: Localizzazioni multiple	M86.68	Altra osteomielite cronica: Altre localizzazioni
M86.01	Osteomielite acuta ematogena: area spalla	M86.69	Altra osteomielite cronica: Localizzazione non precisata
M86.02	Osteomielite acuta ematogena: braccio	M86.80	Altra osteomielite: Localizzazioni multiple
M86.03	Osteomielite acuta ematogena: avambraccio	M86.81	Altra osteomielite: area spalla
M86.04	Osteomielite acuta ematogena: mano	M86.82	Altra osteomielite: braccio
M86.05	Osteomielite acuta ematogena: coscia	M86.83	Altra osteomielite: avambraccio
M86.06	Osteomielite acuta ematogena: gamba	M86.84	Altra osteomielite: mano
M86.07	Osteomielite acuta ematogena: caviglia e piede	M86.85	Altra osteomielite: coscia
M86.08	Osteomielite acuta ematogena: Altre localizzazioni	M86.86	Altra osteomielite: gamba
M86.09	Osteomielite acuta ematogena: Localizzazione non precisata	M86.87	Altra osteomielite: caviglia e piede
M86.10	Altra osteomielite acuta: Localizzazioni multiple	M86.88	Altra osteomielite: Altre localizzazioni
M86.11	Altra osteomielite acuta: area spalla	M86.89	Altra osteomielite: Localizzazione non precisata
M86.12	Altra osteomielite acuta: braccio	M86.90	Osteomielite non specificata: Localizzazioni multiple
M86.13	Altra osteomielite acuta: avambraccio	M86.91	Osteomielite non specificata: area spalla
M86.14	Altra osteomielite acuta: mano	M86.92	Osteomielite non specificata: braccio
M86.15	Altra osteomielite acuta: coscia	M86.93	Osteomielite non specificata: avambraccio
M86.16	Altra osteomielite acuta: gamba	M86.94	Osteomielite non specificata: mano
M86.17	Altra osteomielite acuta: caviglia e piede	M86.95	Osteomielite non specificata: coscia
M86.18	Altra osteomielite acuta: Altre localizzazioni	M86.96	Osteomielite non specificata: gamba
M86.19	Altra osteomielite acuta: Localizzazione non precisata	M86.97	Osteomielite non specificata: caviglia e piede
M86.20	Osteomielite subacuta: Localizzazioni multiple	M86.98	Osteomielite non specificata: Altre localizzazioni
M86.21	Osteomielite subacuta: area spalla	M86.99	Osteomielite non specificata: Localizzazione non precisata
M86.22	Osteomielite subacuta: braccio	M87.02	Necrosi idiopatica asettica dell' osso: braccio
M86.23	Osteomielite subacuta: avambraccio	M87.05	Necrosi idiopatica asettica dell' osso: coscia
M86.24	Osteomielite subacuta: mano	M87.06	Necrosi idiopatica asettica dell' osso: gamba
M86.25	Osteomielite subacuta: coscia	M87.07	Necrosi idiopatica asettica dell' osso: caviglia e piede
M86.26	Osteomielite subacuta: gamba	M87.09	Necrosi idiopatica asettica dell' osso: Localizzazione non precisata
M86.27	Osteomielite subacuta: caviglia e piede	M87.10	Osteonecrosi da farmaci: Localizzazioni multiple
M86.28	Osteomielite subacuta: Altre localizzazioni	M87.11	Osteonecrosi da farmaci: area spalla
M86.29	Osteomielite subacuta: Localizzazione non precisata	M87.12	Osteonecrosi da farmaci: braccio
M86.30	Osteomielite cronica multifocale: Localizzazioni multiple	M87.13	Osteonecrosi da farmaci: avambraccio
M86.31	Osteomielite cronica multifocale: area spalla	M87.14	Osteonecrosi da farmaci: mano
M86.32	Osteomielite cronica multifocale: braccio	M87.15	Osteonecrosi da farmaci: coscia
M86.33	Osteomielite cronica multifocale: avambraccio	M87.16	Osteonecrosi da farmaci: gamba
M86.34	Osteomielite cronica multifocale: mano	M87.17	Osteonecrosi da farmaci: caviglia e piede
M86.35	Osteomielite cronica multifocale: coscia	M87.18	Osteonecrosi da farmaci: Altre localizzazioni
M86.36	Osteomielite cronica multifocale: gamba	M87.19	Osteonecrosi da farmaci: Localizzazione non precisata
M86.37	Osteomielite cronica multifocale: caviglia e piede	M87.20	Osteonecrosi da un trauma anteriore: Localizzazioni multiple
M86.38	Osteomielite cronica multifocale: Altre localizzazioni	M87.21	Osteonecrosi da un trauma anteriore: area spalla
M86.39	Osteomielite cronica multifocale: Localizzazione non precisata	M87.22	Osteonecrosi da un trauma anteriore: braccio
M86.40	Osteomielite cronica con fistola: Localizzazioni multiple	M87.23	Osteonecrosi da un trauma anteriore: avambraccio
M86.41	Osteomielite cronica con fistola: area spalla	M87.24	Osteonecrosi da un trauma anteriore: mano
M86.42	Osteomielite cronica con fistola: braccio	M87.25	Osteonecrosi da un trauma anteriore: coscia
M86.43	Osteomielite cronica con fistola: avambraccio	M87.26	Osteonecrosi da un trauma anteriore: gamba
M86.44	Osteomielite cronica con fistola: mano	M87.27	Osteonecrosi da un trauma anteriore: caviglia e piede
M86.45	Osteomielite cronica con fistola: coscia	M87.28	Osteonecrosi da un trauma anteriore: Altre localizzazioni
M86.46	Osteomielite cronica con fistola: gamba	M87.29	Osteonecrosi da un trauma anteriore: Localizzazione non precisata
M86.47	Osteomielite cronica con fistola: caviglia e piede	M87.30	Altra osteonecrosi secondaria: Localizzazioni multiple
M86.48	Osteomielite cronica con fistola: Altre localizzazioni	M87.31	Altra osteonecrosi secondaria: area spalla
M86.49	Osteomielite cronica con fistola: Localizzazione non precisata	M87.32	Altra osteonecrosi secondaria: braccio
M86.50	Altra osteomielite cronica ematogena: Localizzazioni multiple	M87.33	Altra osteonecrosi secondaria: avambraccio
M86.51	Altra osteomielite cronica ematogena: area spalla	M87.34	Altra osteonecrosi secondaria: mano
M86.52	Altra osteomielite cronica ematogena: braccio	M87.35	Altra osteonecrosi secondaria: coscia
M86.53	Altra osteomielite cronica ematogena: avambraccio	M87.36	Altra osteonecrosi secondaria: gamba
M86.54	Altra osteomielite cronica ematogena: mano	M87.37	Altra osteonecrosi secondaria: caviglia e piede
M86.55	Altra osteomielite cronica ematogena: coscia	M87.38	Altra osteonecrosi secondaria: Altre localizzazioni
M86.56	Altra osteomielite cronica ematogena: gamba	M87.39	Altra osteonecrosi secondaria: Localizzazione non precisata
M86.57	Altra osteomielite cronica ematogena: caviglia e piede	M87.80	Altra osteonecrosi: Localizzazioni multiple
M86.58	Altra osteomielite cronica ematogena: Altre localizzazioni	M87.81	Altra osteonecrosi: area spalla
M86.59	Altra osteomielite cronica ematogena: Localizzazione non precisata	M87.82	Altra osteonecrosi: braccio
M86.60	Altra osteomielite cronica: Localizzazioni multiple	M87.83	Altra osteonecrosi: avambraccio
M86.61	Altra osteomielite cronica: area spalla	M87.84	Altra osteonecrosi: mano
M86.62	Altra osteomielite cronica: braccio	M87.85	Altra osteonecrosi: coscia
M86.63	Altra osteomielite cronica: avambraccio	M87.86	Altra osteonecrosi: gamba

M87.87	Altra osteonecrosi: caviglia e piede	M96.80	Sterno lasciato elettivamente aperto dopo intervento di chirurgia toracica
M87.88	Altra osteonecrosi: Altre localizzazioni		
M87.89	Altra osteonecrosi: Localizzazione non precisata	M96.81	Torace instabile dopo intervento di chirurgia toracica
M87.90	Osteonecrosi non specificata: Localizzazioni multiple	M96.82	Ritardo di consolidamento osseo dopo fusione o artrodesi
M87.91	Osteonecrosi non specificata: area spalla	M96.88	Altri disturbi osteomuscolari iatrogeni
M87.92	Osteonecrosi non specificata: braccio	M96.9	Disturbi osteomuscolari iatrogeni non specificati
M87.93	Osteonecrosi non specificata: avambraccio	N03.6	Sindrome nefritica cronica: malattia da depositi densi
M87.94	Osteonecrosi non specificata: mano	N04.0	Sindrome nefrosica: Lesione glomerulare minima
M87.95	Osteonecrosi non specificata: coscia	N04.1	Sindrome nefrosica: lesione glomerulare focale e segmentale
M87.96	Osteonecrosi non specificata: gamba	N04.2	Sindrome nefrosica: glomerulonefrite diffusa membranosa
M87.97	Osteonecrosi non specificata: caviglia e piede	N04.3	Sindrome nefrosica: glomerulonefrite mesangioproliferativa diffusa
M87.98	Osteonecrosi non specificata: Altre localizzazioni		
M87.99	Osteonecrosi non specificata: Localizzazione non precisata	N04.4	Sindrome nefrosica: glomerulonefrite endocapillare-proliferativa diffusa
M90.00	Tubercolosi ossea {A18.0}: Localizzazioni multiple		
M90.01	Tubercolosi ossea {A18.0}: area spalla	N04.5	Sindrome nefrosica: glomerulonefrite diffusa mesangiocapillare
M90.02	Tubercolosi ossea {A18.0}: braccio	N04.6	Sindrome nefrosica: malattia da depositi densi
M90.03	Tubercolosi ossea {A18.0}: avambraccio	N04.7	Sindrome nefrosica: Glomerulonefrite con formazione a mezzaluna
M90.04	Tubercolosi ossea {A18.0}: mano		
M90.05	Tubercolosi ossea {A18.0}: coscia	N04.8	Sindrome nefrosica: altre modifiche morfologiche
M90.06	Tubercolosi ossea {A18.0}: gamba	N04.9	Sindrome nefrosica: Tipo di modifica morfologica non specificata
M90.07	Tubercolosi ossea {A18.0}: caviglia e piede	N08.3	Disturbi glomerulari in diabete mellito {E10-E14 con quarto carattere posizione .2}
M90.08	Tubercolosi ossea {A18.0}: Altre localizzazioni	N10	Nefrite tubulo-interstiziale acuta
M90.09	Tubercolosi ossea {A18.0}: Localizzazione non precisata	N12	Nefrite tubulo-interstiziale non specificata se acuta o cronica
M90.10	Periostite in altre malattie infettive classificate altrove: Localizzazioni multiple	N13.5	Inginocchiamento e stenosi dell'uretere senza idronefrosi
M90.11	Periostite in altre malattie infettive classificate altrove: area spalla	N13.8	Altra uropatia da ostruzione e da reflusso
M90.12	Periostite in altre malattie infettive classificate altrove: braccio	N13.9	Uropatia da ostruzione e da reflusso non specificata
M90.13	Periostite in altre malattie infettive classificate altrove: avambraccio	N15.10	Ascesso renale
M90.14	Periostite in altre malattie infettive classificate altrove: mano	N15.11	Ascesso perirenale
M90.15	Periostite in altre malattie infettive classificate altrove: coscia	N17.0	Insufficienza renale acuta con necrosi tubulare
M90.16	Periostite in altre malattie infettive classificate altrove: gamba	N17.1	Insufficienza renale acuta con necrosi corticale acuta
M90.17	Periostite in altre malattie infettive classificate altrove: caviglia e piede	N17.2	Insufficienza renale acuta con necrosi midollare
M90.18	Periostite in altre malattie infettive classificate altrove: Altre localizzazioni	N17.8	Altro tipo di insufficienza renale acuta
M90.19	Periostite in altre malattie infettive classificate altrove: Localizzazione non precisata	N17.9	Insufficienza renale acuta non specificata
M90.20	Osteopatia in altre malattie infettive classificate altrove: Localizzazioni multiple	N18.1	Malattia renale cronica, stadio 1
M90.21	Osteopatia in altre malattie infettive classificate altrove: area spalla	N18.2	Malattia renale cronica, stadio 2
M90.22	Osteopatia in altre malattie infettive classificate altrove: braccio	N18.3	Malattia renale cronica, stadio 3
M90.23	Osteopatia in altre malattie infettive classificate altrove: avambraccio	N18.4	Malattia renale cronica, stadio 4
M90.24	Osteopatia in altre malattie infettive classificate altrove: mano	N18.80	Disfunzione renale cronica unilaterale
M90.25	Osteopatia in altre malattie infettive classificate altrove: coscia	N18.89	Altra malattia renale cronica, stadio non specificato
M90.26	Osteopatia in altre malattie infettive classificate altrove: gamba	N18.9	Malattia renale cronica non specificata
M90.27	Osteopatia in altre malattie infettive classificate altrove: caviglia e piede	N19	Insufficienza renale non specificata
M90.28	Osteopatia in altre malattie infettive classificate altrove: Altre localizzazioni	N20.0	Calcolo del rene
M90.29	Osteopatia in altre malattie infettive classificate altrove: Localizzazione non precisata	N20.2	Calcolo del rene con calcolo dell'uretere
M90.70	Frattura ossea in malattie neoplastiche {C00-D48}: Localizzazioni multiple	N25.1	Diabete insipido nefrogeno
M90.71	Frattura ossea in malattie neoplastiche {C00-D48}: area spalla	N28.0	Ischemia ed infarto renali
M90.72	Frattura ossea in malattie neoplastiche {C00-D48}: braccio	N32.1	Fistola entero-vescicale
M90.73	Frattura ossea in malattie neoplastiche {C00-D48}: avambraccio	N32.2	Fistola vescicale non classificata altrove
M90.74	Frattura ossea in malattie neoplastiche {C00-D48}: mano	N32.3	Diverticolo vescicale
M90.75	Frattura ossea in malattie neoplastiche {C00-D48}: coscia	N32.4	Rottura non traumatica della vescica
M90.76	Frattura ossea in malattie neoplastiche {C00-D48}: gamba	N34.0	Ascesso uretrale
M90.77	Frattura ossea in malattie neoplastiche {C00-D48}: caviglia e piede	N35.8	Altra stenosi uretrale
M90.78	Frattura ossea in malattie neoplastiche {C00-D48}: Altre localizzazioni	N36.0	Fistola uretrale
M90.79	Frattura ossea in malattie neoplastiche {C00-D48}: Localizzazione non precisata	N36.1	Diverticolo uretrale
M96.6	Frattura ossea dopo impianto ortopedico, protesi articolare o placca per osteosintesi	N39.0	Infezione delle vie urinarie, sede non specificata
		N43.1	Idrocele infetto
		N44.0	Torsione del testicolo
		N44.1	Torsione dell'idatide
		N45.0	Orchite, epididimite e orchiepididimite con ascesso
		N76.4	Ascesso della vulva
		N82.0	Fistola vescicovaginale
		N82.1	Altre fistole dell'apparato genitourinario femminile
		N82.2	Fistola tra intestino tenue e vagina
		N82.3	Fistola colo-vaginale
		N82.4	Altra fistola entero-genitale femminile
		N82.5	Fistola genito-cutanea femminile
		N82.8	Altra fistola dell'apparato genitale femminile
		N82.9	Fistola dell'apparato genitale femminile non specificata
		N83.5	Torsione di ovaio, peduncolo ovarico e tuba di Falloppio
		N99.1	Stenosi uretrale iatrogena

P02.1	Feto e neonato sofferenti per altre forme di distacco ed emorragia della placenta	P36.9	Sepsi batterica neonatale non specificata
P03.1	Feto e neonato sofferenti per altre presentazioni e posizioni anomale e sproporzione fetopelvica durante il travaglio e il parto	P37.0	Tubercolosi congenita
P04.0	Feto e neonato sofferenti per anestesia e analgesia della madre, durante la gravidanza, il travaglio e il parto	P37.1	Toxoplasmosi congenita
P10.0	Emorragia subdurale da trauma da parto	P37.2	Listeriosi neonatale (disseminata)
P10.1	Emorragia cerebrale da trauma da parto	P37.3	Malaria falciparum congenita
P10.2	Emorragia intraventricolare da trauma da parto	P37.4	Altra malaria congenita
P10.3	Emorragia subaracnoidea da trauma da parto	P37.8	Altre malattie infettive e parassitarie congenite, specificate
P10.4	Lacerazione della membrana tectoria del cervelletto da trauma da parto	P37.9	Malattia infettiva e parassitaria congenita, non specificata
P10.8	Altre lacerazioni ed emorragie intracraniche da traumi da parto	P52.0	Emorragia intraventricolare (non traumatica), di grado 1, del feto e del neonato
P10.9	Lacerazione o emorragia intracranica da trauma da parto, non specificata	P52.1	Emorragia intraventricolare (non traumatica) di grado 2 del feto e del neonato
P11.1	Altri lesioni cerebrali, specificate, da trauma da parto	P52.2	Emorragia intraventricolare, (non traumatica) di grado 3 del feto e del neonato
P11.2	Lesione cerebrale, non specificata, da trauma da parto	P52.3	Emorragia intraventricolare, non specificata, (non traumatica) del feto e del neonato
P15.6	Necrosi del tessuto adiposo sottocutaneo da trauma da parto	P52.5	Emorragia subaracnoidea (non traumatica) del feto e del neonato
P20.0	Ipossia intrauterina diagnosticata prima dell'inizio del travaglio	P53	Malattia emorragica del feto e del neonato
P22.0	Sindrome di sofferenza [distress] respiratoria(o) neonatale	P54.4	Emorragia surrenale neonatale
P23.0	Polmonite congenita virale	P56.0	Idrope fetale da isoimmunizzazione
P23.1	Polmonite congenita da Chlamydiae	P56.9	Idrope fetale da altra e non specificata malattia emolitica
P23.2	Polmonite congenita da Stafilococco	P57.0	Ittero nucleare da isoimmunizzazione
P23.3	Polmonite congenita da Streptococco, gruppo B	P57.8	Altro ittero nucleare specificato
P23.4	Polmonite congenita da Escherichia coli	P57.9	Ittero nucleare non specificato
P23.5	Polmonite congenita da Pseudomonas	P59.1	Sindrome della bile spessa
P23.6	Polmonite congenita da altri batteri	P59.2	Ittero neonatale da altre e non specificate lesioni epatocellulari
P23.8	Polmonite congenita da altri microorganismi	P60	Coagulazione intravasale disseminata del feto e del neonato
P23.9	Polmonite congenita non specificata	P61.0	Trombocitopenia transitoria neonatale
P24.0	Aspirazione neonatale di meconio	P70.2	Diabete mellito neonatale
P24.1	Aspirazione neonatale di liquido amniotico e muco	P72.1	Ipertiroidismo transitorio neonatale
P24.2	Aspirazione neonatale di sangue	P77	Enterocolite necrotizzante del feto e del neonato
P24.3	Aspirazione neonatale di latte e di cibo rigurgitati	P78.0	Perforazione intestinale perinatale
P24.8	Altre sindromi da aspirazione neonatale	P78.1	Altra peritonite neonatale
P24.9	Sindrome da aspirazione neonatale non specificata	P83.0	Sclerema neonatale
P25.0	Enfisema interstiziale che ha origine nel periodo perinatale	P83.2	Idrope fetale non da malattia emolitica
P25.1	Pneumotorace che ha origine nel periodo perinatale	P90	Convulsioni neonatali
P25.2	Pneumomediastino che ha origine nel periodo perinatale	P91.2	Leucomalacia cerebrale neonatale
P25.3	Pneumopericardio che ha origine nel periodo perinatale	P91.5	Coma neonatale
P25.8	Altre condizioni morbose correlate all'enfisema interstiziale che hanno origine nel periodo perinatale	P91.6	Encefalopatia ipossico-ischemica neonatale
P26.0	Emorragia tracheobronchiale che ha origine nel periodo perinatale	P91.80	Sindrome locked-in e sindrome apallica neonatale
P26.1	Emorragia polmonare massiva che ha origine nel periodo perinatale	P94.0	Miastenia grave transitoria neonatale
P26.8	Altre emorragie polmonari che hanno origine nel periodo perinatale	P94.2	Ipotonia congenita
P26.9	Emorragia polmonare che ha origine nel periodo perinatale, non specificata	P96.0	Insufficienza renale congenita
P27.0	Sindrome di Wilson-Mikity	P96.1	Sintomi da astinenza neonatale per tossicodipendenza materna
P27.1	Displasia broncopolmonare che ha origine nel periodo perinatale	P96.2	Sintomi da astinenza da uso terapeutico di farmaci somministrati al neonato
P27.8	Altre malattie respiratorie croniche che hanno origine nel periodo perinatale	Q00.0	Anencefalia
P27.9	Malattia respiratoria cronica non specificata che ha origine nel periodo perinatale	Q00.1	Craniorachischisi
P28.5	Insufficienza respiratoria acuta neonatale	Q00.2	Iniencefalia
P29.0	Insufficienza cardiaca neonatale	Q01.0	Encefalocele frontale
P35.0	Sindrome della rosolia congenita	Q01.1	Encefalocele S.A.I. o frontale
P35.1	Infezione congenita da Citomegalovirus	Q01.2	Encefalocele occipitale
P35.2	Infezione erpetica [herpes simplex] congenita	Q01.8	Encefalocele di altre sedi
P35.3	Epatite virale congenita	Q01.9	Encefalocele non specificato
P35.8	Altre malattie virali congenite	Q03.0	Malformazioni dell'acquedotto di Silvio
P35.9	Malattia virale congenita non specificata	Q03.1	Atresia dei forami di Magendie e di Luschka
P36.0	Sepsi neonatale da Streptococco, gruppo B	Q03.8	Altro idrocefalo congenito
P36.1	Sepsi neonatale da altri e non specificati Streptococchi	Q03.9	Idrocefalo congenito non specificato
P36.2	Sepsi neonatale da Staphylococcus Aureus	Q04.0	Malformazioni congenite del corpo calloso
P36.3	Sepsi neonatale da altri e non specificati Stafilococchi	Q04.1	Arinencefalia
P36.4	Sepsi neonatale da Escherichia coli	Q04.2	Oloprosencefalia
P36.5	Sepsi neonatale da batteri anaerobi	Q04.3	Altre difetti, per riduzione, dell'encefalo
P36.8	Altra sepsi batterica neonatale	Q04.4	Displasia setto-ottica
		Q04.5	Megaloencefalia
		Q04.6	Cisti cerebrali congenite
		Q04.8	Altre malformazioni congenite specificate dell'encefalo
		Q05.0	Spina bifida cervicale con idrocefalo
		Q05.1	Spina bifida toracica con idrocefalo
		Q05.2	Spina bifida lombare con idrocefalo

Q05.3	Spina bifida sacrale con idrocefalo	Q28.29	Malformazione arteriovenosa congenita di vasi cerebrali non specificata
Q05.4	Spina bifida non specificata, con idrocefalo	Q28.30	Aneurisma arteriovenoso congenito di vasi cerebrali
Q05.5	Spina bifida cervicale senza idrocefalo	Q28.31	Fistola congenita di vasi cerebrali
Q05.6	Spina bifida toracica senza idrocefalo	Q28.38	Altra malformazione congenita di vasi cerebrali
Q05.7	Spina bifida lombare senza idrocefalo	Q28.39	Malformazione congenita di vasi cerebrali non specificata
Q05.8	Spina bifida sacrale senza idrocefalo	Q30.0	Atresia delle coane
Q05.9	Spina bifida non specificata	Q31.0	Membrana laringea
Q06.0	Amielia	Q31.1	Stenosi subglottica congenita
Q06.1	Ipoplasia e displasia del midollo spinale	Q31.2	Ipoplasia laringea
Q06.2	Diastematomielia	Q31.3	Laringocele
Q06.3	Altre malformazioni congenite della cauda equina	Q31.5	Laringomalacia congenita
Q06.4	Idromielia	Q31.8	Altre malformazioni congenite della laringe
Q06.8	Altre malformazioni congenite specificate del midollo spinale	Q31.9	Malformazione congenita della laringe non specificata
Q07.0	Sindrome di Arnold-Chiari	Q32.0	Tracheomalacia congenita
Q15.0	Glaucoma congenito	Q32.1	Altre malformazioni congenite della trachea
Q20.0	Tronco arterioso comune	Q32.2	Broncomalacia congenita
Q20.1	Ventricolo destro a doppia uscita	Q32.3	Stenosi bronchiale congenita
Q20.2	Ventricolo sinistro a doppia uscita	Q32.4	Altre malformazioni congenite dei bronchi
Q20.3	Connessione discordante ventricolo-arteriosa	Q33.0	Polmone cistico congenito
Q20.4	Cuore biatriale univentricolato	Q33.2	Sequestrazione (congenita) polmonare
Q20.5	Connessione atrio-ventricolare discordante	Q33.3	Agenesia polmonare
Q21.1	Difetto del setto interatriale [comunicazione interatriale]	Q33.4	Bronchiectasia congenita
Q21.2	Difetto del setto atrio-ventricolare [comunicazione atrio-ventricolare]	Q33.6	Ipoplasia e displasia del polmone
Q21.3	Tetralogia di Fallot	Q37.0	Schisi del palato duro con cheiloschisi bilaterale
Q21.4	Difetto del setto aorto-polmonare [comunicazione aorto-polmonare]	Q37.1	Schisi del palato duro con cheiloschisi unilaterale
Q21.80	Pentalogia di Fallot	Q37.2	Schisi del palato molle con cheiloschisi bilaterale
Q22.0	Atresia della valvola polmonare	Q37.3	Schisi del palato molle con cheiloschisi unilaterale
Q22.1	Stenosi congenita della valvola polmonare	Q37.4	Schisi del palato duro e del palato molle con cheiloschisi bilaterale
Q22.4	Stenosi tricuspide congenita	Q37.5	Schisi del palato duro e del palato molle con cheiloschisi unilaterale
Q22.5	Anomalia di Ebstein	Q37.8	Palatoschisi con cheiloschisi bilaterale non specificata
Q22.6	Sindrome del cuore destro ipoplasico	Q37.9	Palatoschisi con cheiloschisi unilaterale non specificata
Q22.8	Altre malformazioni congenite della valvola tricuspide	Q38.7	Tasca faringea
Q22.9	Malformazione congenita della valvola tricuspide non specificata	Q39.0	Atresia dell'esofago senza fistola
Q23.0	Stenosi congenita della valvola aortica	Q39.1	Atresia dell'esofago con fistola tracheo-esofagea
Q23.1	Insufficienza congenita della valvola aortica	Q39.2	Fistola esofago-tracheale congenita senza atresia
Q23.2	Stenosi mitralica congenita	Q39.3	Stenosi e strittura congenite dell'esofago
Q23.3	Insufficienza mitralica congenita	Q39.4	Diaframma esofageo
Q23.4	Sindrome del cuore sinistro ipoplasico	Q40.0	Stenosi ipertrofica congenita del piloro
Q23.8	Altre malformazioni congenite della valvola aortica e della valvola mitrale	Q41.0	Assenza, atresia e stenosi congenite del duodeno
Q23.9	Malformazione congenita non specificata della valvola aortica e della valvola mitralica	Q41.1	Assenza, atresia e stenosi congenite del digiuno
Q24.2	Cuore triatriale	Q41.2	Assenza, atresia e stenosi congenite dell'ileo
Q24.3	Stenosi infundibolare della polmonare	Q41.8	Assenza, atresia e stenosi congenite di altre parti specificate dell'intestino tenue
Q24.4	Stenosi subaortica congenita	Q41.9	Assenza, atresia e stenosi congenite dell'intestino tenue, parte non specificata
Q24.5	Malformazione dei vasi coronarici	Q42.0	Assenza, atresia e stenosi congenite del retto con fistola
Q24.6	Blocco cardiaco congenito	Q42.1	Assenza, atresia e stenosi congenite del retto senza fistola
Q24.8	Altre malformazioni congenite specificate del cuore	Q42.2	Assenza, atresia e stenosi congenite dell'ano con fistola
Q25.1	Coartazione dell'aorta	Q42.3	Assenza, atresia e stenosi congenite dell'ano senza fistola
Q25.2	Atresia dell'aorta	Q42.8	Assenza, atresia e stenosi congenite di altra parte del colon
Q25.3	Stenosi dell'aorta	Q42.9	Assenza, atresia e stenosi congenite di sede non specificata del grosso intestino
Q25.5	Atresia di arteria polmonare	Q43.0	Diverticolo di Meckel
Q25.6	Stenosi di arteria polmonare (congenita)	Q43.1	Malattia di Hirschsprung
Q26.2	Connessione totalmente anomala delle vene polmonari	Q43.2	Altri disturbi funzionali congeniti del colon
Q26.3	Connessione parzialmente anomala delle vene polmonari	Q43.3	Malformazioni congenite di fissazione dell'intestino
Q28.00	Aneurisma arteriovenoso congenito di vasi precerebrali	Q44.2	Atresia delle vie biliari
Q28.01	Fistola arteriovenosa congenita di vasi precerebrali	Q44.3	Stenosi e restringimento congeniti delle vie biliari
Q28.08	Altra malformazione arteriovenosa congenita di vasi precerebrali	Q44.6	Malattia cistica del fegato
Q28.09	Malformazione arteriovenosa congenita di vasi precerebrali non specificata	Q44.7	Altre malformazioni congenite del fegato
Q28.10	Aneurisma congenito di vasi precerebrali	Q45.0	Agenesia, aplasia e ipoplasia del pancreas
Q28.11	Fistola congenita di vasi precerebrali	Q45.1	Pancreas anulare
Q28.18	Altra malformazione congenita di vasi precerebrali	Q45.2	Cisti pancreatica congenita
Q28.19	Malformazione congenita di vasi precerebrali non specificata	Q45.3	Altre malformazioni congenite del pancreas o del dotto pancreatico
Q28.20	Aneurisma arteriovenoso congenito di vasi cerebrali	Q56.0	Ermafroditismo non classificato altrove
Q28.21	Fistola arteriovenosa congenita di vasi cerebrali	Q56.1	Pseudoermafroditismo maschile non classificato altrove
Q28.28	Altra malformazione arteriovenosa congenita di vasi cerebrali	Q56.2	Pseudoermafroditismo femminile, non classificato altrove

Q56.3	Pseudoermafroditismo non specificato	Q87.0	Sindromi malformative congenite che alterano soprattutto l'aspetto facciale
Q56.4	Sesso indeterminato non specificato	Q87.1	Sindromi malformative congenite associate soprattutto a bassa statura
Q60.0	Agenesia renale unilaterale	Q87.2	Sindromi malformative congenite che interessano soprattutto gli arti
Q60.1	Agenesia renale bilaterale	Q87.3	Sindromi malformative congenite caratterizzate da un accrescimento precoce eccessivo
Q60.2	Agenesia renale non specificata	Q87.4	Sindrome di Marfan
Q60.3	Ipoplasia renale unilaterale	Q87.5	Altre sindromi malformative congenite con altre alterazioni scheletriche
Q60.4	Ipoplasia renale bilaterale	Q87.8	Altre sindromi malformative congenite specificate non classificate altrove
Q60.5	Ipoplasia renale non specificata	Q89.1	Malformazioni congenite della ghiandola surrenale
Q60.6	Sindrome di Potter	Q89.4	Gemelli congiunti
Q61.1	Rene policistico, autosomico recessivo	Q89.7	Malformazioni congenite multiple non classificate altrove
Q64.1	Estrofia della vescica	Q89.8	Altre malformazioni congenite specificate
Q64.2	Valvole uretrali posteriori congenite	Q90.0	Trisomia 21, non disgiunzione meiotica
Q64.3	Altre forme di atresia e stenosi dell'uretra e del collo vescicale	Q90.1	Trisomia 21, mosaicismo (non disgiunzione mitotica)
Q74.3	Artrogriposi multipla congenita	Q90.2	Trisomia 21, traslocazione
Q75.0	Craniosinostosi	Q90.9	Sindrome di Down non specificata
Q75.1	Disostosi craniofacciale	Q91.0	Trisomia 18, non disgiunzione meiotica
Q75.2	Iptelorismo	Q91.1	Trisomia 18, mosaicismo (non disgiunzione mitotica)
Q75.3	Macrocefalia	Q91.2	Trisomia 18, traslocazione
Q75.4	Disostosi mandibolofacciale	Q91.3	Sindrome di Edwards non specificata
Q75.5	Disostosi oculo-mandibolo-facciale	Q91.4	Trisomia 13, non disgiunzione meiotica
Q75.8	Altre malformazioni congenite specificate del cranio e di ossa del viso	Q91.5	Trisomia 13, mosaicismo (non disgiunzione mitotica)
Q75.9	Malformazione congenita del cranio e di ossa del viso non specificata	Q91.6	Trisomia 13, traslocazione
Q76.1	Sindrome di Klippel-Feil	Q91.7	Sindrome di Patau non specificata
Q77.0	Acondrogenesi	Q92.0	Trisomia completa, non disgiunzione meiotica
Q77.1	Nanismo tanatoforo	Q92.1	Trisomia completa, mosaicismo (non disgiunzione mitotica)
Q77.2	Sindrome delle coste corte	Q92.2	Trisomia parziale maggiore
Q77.3	Condrodisplasia punctata	Q92.3	Trisomia parziale minore
Q77.4	Acondroplasia	Q92.4	Duplicazioni visibili solo in prometafase
Q77.5	Displasia distrofica	Q92.5	Duplicazioni con altri riassetamenti complessi
Q77.6	Displasia condro-ectodermica	Q92.6	Cromosomi marcatori soprannumerari
Q77.7	Displasia spondiloepifisaria	Q92.7	Triploidia e poliploidia
Q77.8	Altra osteocondrodisplasia con difetti di crescita delle ossa lunghe e della colonna vertebrale	Q92.8	Altre trisomie specificate e trisomie parziali di autosomi
Q77.9	Osteocondrodisplasia con difetti di crescita delle ossa lunghe e della colonna vertebrale non specificata	Q92.9	Trisomia e trisomia parziale di autosomi non specificate
Q78.0	Osteogenesi imperfetta	Q93.0	Monosomia completa, non disgiunzione meiotica
Q78.1	Displasia fibrosa poliostotica	Q93.1	Monosomia completa, mosaicismo (non disgiunzione mitotica)
Q78.2	Osteopetrosi	Q93.2	Cromosomi ad anello e dicentrici
Q78.3	Displasia diafisaria progressiva	Q93.3	Delezione del braccio corto del cromosoma 4
Q78.4	Encondromatosi	Q93.4	Delezione del braccio corto del cromosoma 5
Q78.6	Esostosi multiple congenite (Aclasia diafisaria)	Q93.5	Altre delezioni parziali di un cromosoma
Q78.9	Osteocondrodisplasia non specificata	Q93.6	Delezioni visibili solo in prometafase
Q79.0	Ernia diaframmatica congenita	Q93.7	Delezioni con altri riarrangiamenti complessi
Q79.1	Altre malformazioni congenite del diaframma	Q93.8	Altre delezioni a carico di autosomi
Q79.2	Esonfalo	Q93.9	Delezione a carico di autosomi non specificata
Q79.3	Gastroschisi	Q95.2	Riarrangiamento autosomico bilanciato in individuo non normale
Q79.4	Sindrome da deficit della muscolatura addominale	Q95.3	Riarrangiamento bilanciato cromosoma sessuale/autosoma in individuo non normale
Q79.5	Altre malformazioni congenite della parete addominale	Q95.4	Individui con marcatore per eterocromatina
Q79.6	Sindrome di Ehlers-Danlos	Q95.5	Individui con siti fragili autosomici
Q80.0	Ittiosi volgare	Q95.8	Altri riarrangiamenti bilanciati e marcatori strutturali
Q80.1	Ittiosi legata al cromosoma X	Q95.9	Riarrangiamento bilanciato e marcatore strutturale non specificato
Q80.2	Ittiosi lamellare	Q99.0	Chimerismo 46,XX/46,XY
Q80.3	Eritroderma bolloso congenito ittiosiforme	Q99.1	Ermafroditismo vero con cariotipo 46,XX
Q80.4	Ittiosi congenita grave (Feto arlecchino)	Q99.2	Fragilità del cromosoma X
Q80.8	Altra ittiosi congenita	R02	Gangrena non classificata altrove
Q80.9	Ittiosi congenita non specificata	R16.2	Epatomegalia con splenomegalia non classificata altrove
Q81.0	Epidermolisi bollosa semplice	R29.1	Meningismo
Q81.1	Epidermolisi bollosa atrofizzante letale	R40.2	Coma non specificato
Q81.2	Epidermolisi bollosa distrofica	R56.8	Altre e non specificate convulsioni
Q81.8	Altra epidermolisi bollosa	S01.35	Ferita aperta: Tuba di Eustachio
Q81.9	Epidermolisi bollosa non specificata	S01.36	Ferita aperta: Catena ossicolare
Q82.4	Displasia ectodermica (anidrotica)	S01.37	Ferita aperta: Timpano
Q85.0	Neurofibromatosi (non maligna)	S01.38	Ferita aperta: Orecchio interno
Q85.1	Sclerosi tuberosa	S01.39	Ferita aperta: Altre e multiple parti dell'orecchio e delle strutture uditive
Q85.8	Altre facomatosi non classificate altrove		
Q85.9	Facomatosi non specificata		
Q86.1	Sindrome fetale da antiepilettici		
Q86.2	Dismorfismo da Warfarin		

S01.50	Ferita aperta: Bocca, parte non specificata	S12.1	Frattura della seconda vertebra cervicale
S01.52	Ferita aperta: Mucosa della guancia	S12.21	Frattura della terza vertebra cervicale
S01.53	Ferita aperta: Gengiva (processo alveolare)	S12.22	Frattura della quarta vertebra cervicale
S01.54	Ferita aperta: Lingua e pavimento orale	S12.23	Frattura della quinta vertebra cervicale
S01.55	Ferita aperta: Palato	S12.24	Frattura della sesta vertebra cervicale
S01.59	Ferita aperta: Altre e multiple parti del labbro e della cavità orale	S12.25	Frattura della settima vertebra cervicale
S02.0	Frattura della volta cranica	S12.7	Fratture multiple della colonna cervicale
S02.1	Frattura della base cranica	S12.8	Frattura di altre parti del collo
S02.2	Frattura delle ossa nasali	S12.9	Frattura del collo, parte non specificata
S02.3	Frattura del pavimento dell'orbita	S13.0	Rottura traumatica di disco intervertebrale cervicale
S02.4	Frattura dello zigomatico e del mascellare superiore	S13.10	Lussazione di vertebra cervicale: Livello non specificato
S02.60	Frattura della mandibola: Parte non specificata	S13.11	Lussazione di vertebra cervicale: C1/C2
S02.61	Frattura della mandibola: Processo condileo	S13.12	Lussazione di vertebra cervicale: C2/C3
S02.62	Frattura della mandibola: Sottocondiloidea	S13.13	Lussazione di vertebra cervicale: C3/C4
S02.63	Frattura della mandibola: Processo coronoideo	S13.14	Lussazione di vertebra cervicale: C4/C5
S02.64	Frattura della mandibola: Ramo mandibolare, parte non specificata	S13.15	Lussazione di vertebra cervicale: C5/C6
S02.65	Frattura della mandibola: Angolo mandibolare	S13.16	Lussazione di vertebra cervicale: C6/C7
S02.66	Frattura della mandibola: Sinfisi mandibolare	S13.17	Lussazione di vertebra cervicale: C7/D1
S02.67	Frattura della mandibola: Parte alveolare	S13.18	Lussazione di vertebra cervicale: Altro
S02.68	Frattura della mandibola: Corpo mandibolare, altre e non specificate parti	S13.2	Lussazione di altra e non specificata parte del collo
S02.69	Frattura della mandibola: Parti multiple	S13.3	Lussazioni multiple del collo
S05.2	Lacerazione e rottura oculari con prolasso o perdita di tessuto intraoculare	S14.0	Contusione ed edema del midollo spinale cervicale
S05.3	Lacerazione oculare senza prolasso o perdita di tessuto intraoculare	S14.10	Traumatismi del midollo spinale cervicale, non specificati
S05.4	Ferita penetrante dell'orbita con o senza corpo estraneo	S14.11	Lesione completa del midollo spinale cervicale
S05.5	Ferita penetrante del globo oculare con corpo estraneo	S14.12	Lesione centrale del midollo cervicale (lesione incompleta del midollo spinale)
S05.6	Ferita penetrante del globo oculare senza corpo estraneo	S14.13	Altra lesione incompleta del midollo spinale cervicale
S05.7	Avulsione dell'occhio	S14.2	Traumatismo di radice nervosa della colonna cervicale
S05.8	Altri traumatismi dell'occhio e dell'orbita	S14.3	Traumatismo del plesso brachiale
S06.0	Commozione cerebrale	S14.5	Traumatismo di nervi simpatici cervicali
S06.1	Edema cerebrale traumatico	S14.70	Traumatismo del midollo spinale cervicale: Livello non specificato
S06.20	Traumatismo cerebrale e cerebellare diffuso, non specificato	S14.71	Traumatismo del midollo spinale: C1
S06.21	Contusioni cerebrali diffuse	S14.72	Traumatismo del midollo spinale: C2
S06.22	Contusioni cerebellari diffuse	S14.73	Traumatismo del midollo spinale: C3
S06.23	Ematomi intracerebrali e cerebellari multipli	S14.74	Traumatismo del midollo spinale: C4
S06.28	Altri traumatismi cerebrali e cerebellari diffusi	S14.75	Traumatismo del midollo spinale: C5
S06.30	Traumatismo cerebrale e cerebellare focale, non specificato	S14.76	Traumatismo del midollo spinale: C6
S06.31	Contusione cerebrale focale	S14.77	Traumatismo del midollo spinale: C7
S06.32	Contusione cerebellare focale	S14.78	Traumatismo del midollo spinale: C8
S06.33	Ematoma cerebrale focale	S15.00	Traumatismo: Arteria carotide, parte non specificata
S06.34	Ematoma cerebellare focale	S15.01	Traumatismo: Arteria carotide comune
S06.38	Altri traumatismi cerebrali e cerebellari focali	S15.02	Traumatismo: Arteria carotide esterna
S06.4	Emorragia epidurale	S15.03	Traumatismo: Arteria carotide interna
S06.5	Emorragia subdurale traumatica	S15.3	Traumatismo della vena giugulare interna
S06.6	Emorragia subaracnoidea traumatica	S17.0	Traumatismo da schiacciamento di laringe e trachea
S06.70	Traumatismo intracranico con perdita di coscienza: Meno di 30 minuti	S17.8	Traumatismo da schiacciamento di altre parti del collo
S06.71	Traumatismo intracranico con perdita di coscienza: Da 30 minuti a 24 ore	S17.9	Traumatismo da schiacciamento del collo, parte non specificata
S06.72	Traumatismo intracranico con perdita di coscienza: Più di 24 ore, con ritorno al precedente stato di coscienza	S21.1	Ferita aperta della parete anteriore del torace
S06.79	Traumatismo intracranico con perdita di coscienza: Durata non specificata	S21.2	Ferita aperta della parete posteriore del torace
S06.8	Altri traumatismi intracranici	S21.7	Ferite aperte multiple della parete toracica
S06.9	Traumatismo intracranico non specificato	S21.80	Ferita aperta di altre parti del torace, non specificata
S07.0	Traumatismo da schiacciamento del viso	S21.83	Ferita aperta (qualsiasi parte del torace) in collegamento con traumatismo intratoracico
S07.1	Traumatismo da schiacciamento del cranio	S21.87	Danno ai tessuti molli di primo grado su frattura o lussazione aperta del torace
S07.8	Traumatismo da schiacciamento di altre parti della testa	S21.88	Danno ai tessuti molli di secondo grado su frattura o lussazione aperta del torace
S07.9	Traumatismo da schiacciamento della testa, parte non specificata	S21.89	Danno ai tessuti molli di terzo grado su frattura o lussazione aperta del torace
S09.2	Rottura traumatica della membrana timpanica	S21.9	Ferita aperta del torace, parte non specificata
S09.9	Traumatismo della testa non specificato	S22.00	Frattura di vertebra dorsale: Livello non specificato
S11.01	Ferita aperta: Laringe	S22.01	Frattura di vertebra dorsale: D1 e D2
S11.02	Ferita aperta: Trachea, parte cervicale	S22.02	Frattura di vertebra dorsale: D3 e D4
S11.1	Ferita aperta interessante la ghiandola tiroidea	S22.03	Frattura di vertebra dorsale: D5 e D6
S11.21	Ferita aperta: Faringe	S22.04	Frattura di vertebra dorsale: D7 e D8
S11.22	Ferita aperta: Esofago, parte cervicale	S22.05	Frattura di vertebra dorsale: D9 e D10
S12.0	Frattura della prima vertebra cervicale	S22.06	Frattura di vertebra dorsale: D11 e D12
		S22.1	Fratture multiple della colonna dorsale
		S22.2	Frattura dello sterno

S22.40	Fratture multiple delle costole: Non specificate	S32.01	Frattura di vertebra lombare: L1
S22.41	Fratture multiple delle costole: Con coinvolgimento della prima costola	S32.02	Frattura di vertebra lombare: L2
S22.44	Fratture multiple delle costole: Con coinvolgimento di quattro e più costole	S32.03	Frattura di vertebra lombare: L3
S22.5	Lembo toracico mobile [flail chest]	S32.04	Frattura di vertebra lombare: L4
S23.0	Rottura traumatica di disco intervertebrale toracico	S32.05	Frattura di vertebra lombare: L5
S23.10	Lussazione di vertebra dorsale: Livello non specificato	S32.1	Frattura del sacro
S23.11	Lussazione di vertebra dorsale: D1/D2 e D2/D3	S32.2	Frattura del coccige
S23.12	Lussazione di vertebra dorsale: D3/D4 e D4/D5	S32.82	Frattura: Colonna lombare e sacro, parte non specificata
S23.13	Lussazione di vertebra dorsale: D5/D6 e D6/D7	S32.89	Frattura: Altre e multiple parti della pelvi
S23.14	Lussazione di vertebra dorsale: D7/D8 e D8/D9	S33.0	Rottura traumatica di disco intervertebrale lombare
S23.15	Lussazione di vertebra dorsale: D9/D10 e D10/D11	S33.10	Lussazione di vertebra lombare: Livello non specificato
S23.16	Lussazione di vertebra dorsale: D11/D12	S33.11	Lussazione di vertebra lombare: L1/L2
S23.17	Lussazione di vertebra dorsale: D12/L1	S33.12	Lussazione di vertebra lombare: L2/L3
S24.0	Commozione ed edema del midollo spinale dorsale	S33.13	Lussazione di vertebra lombare: L3/L4
S24.10	Traumatismi del midollo spinale dorsale, non specificati	S33.14	Lussazione di vertebra lombare: L4/L5
S24.11	Lesione completa del midollo spinale dorsale	S33.15	Lussazione di vertebra lombare: L5/S1
S24.12	Lesione incompleta del midollo spinale dorsale	S34.0	Contusione ed edema del midollo spinale lombare
S24.2	Traumatismo di radice nervosa della colonna dorsale	S34.10	Lesione completa del midollo spinale lombare
S24.4	Traumatismo di nervi simpatici toracici	S34.11	Lesione incompleta del midollo spinale lombare
S24.70	Traumatismo del midollo spinale dorsale: Livello non specificato	S34.18	Altro traumatismo del midollo spinale lombare
S24.71	Traumatismo del midollo spinale: D1	S34.2	Traumatismo di radice nervosa della colonna lombare e sacrale
S24.72	Traumatismo del midollo spinale: D2/D3	S34.30	Sindrome della cauda equina traumatica completa
S24.73	Traumatismo del midollo spinale: D4/D5	S34.31	Sindrome della cauda equina traumatica incompleta
S24.74	Traumatismo del midollo spinale: D6/D7	S34.38	Altri e non specificati traumatismi della cauda equina
S24.75	Traumatismo del midollo spinale: D8/D9	S34.4	Traumatismo del plesso lombosacrale
S24.76	Traumatismo del midollo spinale: D10/D11	S34.5	Traumatismo di nervi simpatici lombari, sacrali e pelvici
S24.77	Traumatismo del midollo spinale: D12	S34.70	Traumatismo del midollo spinale lombosacrale: Livello non specificato
S25.0	Traumatismo dell'aorta toracica	S34.71	Traumatismo del midollo spinale: L1
S25.1	Traumatismo dell'arteria anonima o succlavia	S34.72	Traumatismo del midollo spinale: L2
S25.2	Traumatismo della vena cava superiore	S34.73	Traumatismo del midollo spinale: L3
S25.3	Traumatismo della vena anonima o succlavia	S34.74	Traumatismo del midollo spinale: L4
S26.0	Traumatismo del cuore con emopericardio	S34.75	Traumatismo del midollo spinale: L5
S26.81	Contusione del cuore	S34.76	Traumatismo del midollo spinale: S1
S26.82	Lacerazione del cuore senza apertura di cavità cardiaca	S34.77	Traumatismo del midollo spinale: S2-S5
S26.83	Lacerazione del cuore con apertura di cavità cardiaca	S35.0	Traumatismo dell'aorta addominale
S26.88	Altri traumatismi del cuore	S35.1	Traumatismo della vena cava inferiore
S26.9	Traumatismo del cuore non specificato	S35.2	Traumatismo del tronco celiaco o dell'arteria mesenterica
S27.0	Pneumotorace traumatico	S35.3	Traumatismo della vena porta o della vena splenica
S27.1	Emotorace traumatico	S35.4	Traumatismo di vaso sanguigno renale
S27.2	Emopneumotorace traumatico	S35.5	Traumatismo di vaso sanguigno iliaco
S27.32	Lacerazione del polmone	S35.7	Traumatismo di vasi sanguigni multipli a livello dell'addome, della regione lombosacrale e della pelvi
S27.38	Altri e non specificati traumatismi del polmone	S35.8	Traumatismo di altri vasi sanguigni a livello dell'addome, della regione lombosacrale e della pelvi
S27.4	Traumatismo di bronco	S35.9	Traumatismo di vaso sanguigno non specificato a livello dell'addome, della regione lombosacrale e della pelvi
S27.5	Traumatismo della trachea toracica	S36.01	Ematoma della milza
S27.6	Traumatismo della pleura	S36.02	Lacerazione capsulare della milza, senza lacerazione maggiore del parenchima
S27.7	Traumatismi multipli di organi intratoracici	S36.03	Lacerazione della milza con coinvolgimento del parenchima
S27.81	Traumatismo: Diaframma	S36.10	Traumatismo del fegato, non specificato
S27.82	Traumatismo: Dotto toracico	S36.11	Contusione ed ematoma del fegato
S27.83	Traumatismo: Esofago, parte toracica	S36.12	Lacerazione del fegato, non specificata
S27.84	Traumatismo: Timo	S36.13	Lieve lacerazione del fegato
S27.88	Traumatismo: Altri organi intratoracici specificati	S36.14	Moderata lacerazione del fegato
S27.9	Traumatismo di organo intratoracico non specificato	S36.15	Grave lacerazione del fegato
S28.0	Trauma toracico da schiacciamento	S36.16	Altro traumatismo del fegato
S28.1	Amputazione traumatica di parte del torace	S36.17	Traumatismo: Colecisti
S31.0	Ferita aperta della regione lombosacrale e della pelvi	S36.18	Traumatismo: Dotto biliare
S31.1	Ferita aperta della parete addominale	S36.40	Traumatismo: Intestino tenue, parte non specificata
S31.3	Ferita aperta dello scroto e dei testicoli	S36.50	Traumatismo: Colon, parte non specificata
S31.7	Ferite aperte multiple dell'addome, della regione lombosacrale e della pelvi	S36.52	Traumatismo: Colon trasverso
S31.80	Ferita aperta di altre e non specificate parti dell'addome	S36.53	Traumatismo: Colon discendente
S31.83	Ferita aperta (qualsiasi parte dell'addome, dei lombi e della pelvi) in collegamento con traumatismo intraaddominale	S36.59	Traumatismo: Altre e multiple parti del colon
S31.87	Danno ai tessuti molli di primo grado su frattura o lussazione aperta della colonna lombare e della pelvi	S36.6	Traumatismo del retto
S31.88	Danno ai tessuti molli di secondo grado su frattura o lussazione aperta della colonna lombare e della pelvi	S36.7	Traumatismo di organi multipli intraaddominali
S31.89	Danno ai tessuti molli di terzo grado su frattura o lussazione aperta della colonna lombare e della pelvi	S36.81	Traumatismo: Peritoneo
S32.00	Frattura di vertebra lombare: Livello non specificato	S36.83	Traumatismo: Retroperitoneo
		S37.02	Lacerazione del rene



S37.1	Traumatismo dell'uretere	S95.1	Traumatismo dell'arteria plantare del piede
S38.0	Traumatismo da schiacciamento di organi genitali esterni	S95.2	Traumatismo della vena dorsale del piede
S38.1	Traumatismo da schiacciamento di altre e non specificate parti dell'addome, della regione lombosacrale e della pelvi	S95.7	Traumatismo di vasi sanguigni multipli a livello della caviglia e del piede
S38.3	Amputazione traumatica di altre e non specificate parti dell'addome, della regione lombosacrale e della pelvi	S95.8	Traumatismo di altri vasi sanguigni a livello della caviglia e del piede
S42.21	Frattura dell'estremità superiore dell'omero: Testa	S95.9	Traumatismo di vaso sanguigno non specificato a livello della caviglia e del piede
S42.29	Frattura dell'estremità superiore dell'omero: Altre e multiple parti	S97.0	Traumatismo da schiacciamento della caviglia
S42.3	Frattura della diafisi dell'omero	S97.1	Traumatismo da schiacciamento di dito(a)
S45.0	Traumatismo dell'arteria ascellare	S97.8	Traumatismo da schiacciamento di altre parti della caviglia e del piede
S45.1	Traumatismo dell'arteria brachiale	T02.00	Fratture interessanti la testa e il collo: chiusa
S45.2	Traumatismo della vena ascellare o brachiale	T02.01	Fratture interessanti la testa e il collo: aperta
S45.3	Traumatismo di vena superficiale a livello della spalla e del braccio	T02.11	Fratture interessanti il torace, la regione lombosacrale e la pelvi: aperta
S45.7	Traumatismo di vasi sanguigni multipli a livello della spalla e del braccio	T02.40	Fratture interessanti regioni multiple di entrambi gli arti superiori: chiusa
S45.8	Traumatismo di altri vasi sanguigni a livello della spalla e del braccio	T02.41	Fratture interessanti regioni multiple di entrambi gli arti superiori: aperta
S45.9	Traumatismo di vaso sanguigno non specificato a livello della spalla e del braccio	T02.50	Fratture interessanti regioni multiple di entrambi gli arti inferiori: chiusa
S47	Traumatismo da schiacciamento della spalla e del braccio	T02.51	Fratture interessanti regioni multiple di entrambi gli arti inferiori: aperta
S55.0	Traumatismo dell'arteria ulnare a livello dell'avambraccio	T02.60	Fratture interessanti regioni multiple di arto(i) superiore(i) con arto(i) inferiore(i): chiusa
S55.1	Traumatismo dell'arteria radiale a livello dell'avambraccio	T02.61	Fratture interessanti regioni multiple di arto(i) superiore(i) con arto(i) inferiore(i): aperta
S55.2	Traumatismo di vena a livello dell'avambraccio	T02.70	Fratture interessanti il torace con fratture della regione lombosacrale, della pelvi e di arto(i): chiusa
S55.7	Traumatismo di vasi sanguigni multipli a livello dell'avambraccio	T02.71	Fratture interessanti il torace con fratture della regione lombosacrale, della pelvi e di arto(i): aperta
S55.8	Traumatismo di altri vasi sanguigni a livello dell'avambraccio	T04.0	Traumatismi da schiacciamento interessanti testa e collo
S55.9	Traumatismo di vaso sanguigno, non specificato, a livello dell'avambraccio	T04.1	Traumatismi da schiacciamento interessanti il torace, l'addome, la regione lombosacrale e la pelvi
S57.0	Traumatismo da schiacciamento del gomito	T04.2	Traumatismi da schiacciamento interessanti regioni multiple di arto(i) superiore(i)
S57.8	Traumatismo da schiacciamento di altre parti dell'avambraccio	T04.3	Traumatismi da schiacciamento interessanti regioni multiple di arto(i) inferiore(i)
S57.9	Traumatismo da schiacciamento dell'avambraccio, parte non specificata	T04.4	Traumatismi da schiacciamento interessanti regioni multiple di arto(i) superiore(i), e arto(i) inferiore(i)
S62.8	Frattura di altre e non specificate parti del polso e della mano	T04.7	Traumatismi da schiacciamento del torace, dell'addome, della regione lombosacrale, della pelvi e di arto(i)
S65.0	Traumatismo di vaso(i) sanguigno(i) del pollice	T04.8	Traumatismi da schiacciamento interessanti altre combinazioni di regioni corporee
S65.1	Traumatismo dell'arteria radiale a livello del polso e della mano	T04.9	Traumatismi multipli da schiacciamento non specificati
S65.2	Traumatismo dell'arco palmare superficiale	T05.8	Amputazioni traumatiche interessanti altre combinazioni di regioni corporee
S65.3	Traumatismo dell'arco palmare profondo	T06.0	Traumatismi dell'encefalo e dei nervi cranici con traumatismi di nervi e del midollo spinale a livello del collo
S65.4	Traumatismo di vaso(i) sanguigno(i) di altro dito	T06.1	Traumatismi di nervi e del midollo spinale interessanti altre regioni corporee multiple
S65.5	Traumatismo di vasi sanguigni multipli a livello del polso e della mano	T06.3	Traumatismi di vasi sanguigni interessanti regioni corporee multiple
S65.7	Traumatismo di altri vasi sanguigni a livello del polso e della mano	T08.0	Frattura della colonna vertebrale, livello non specificato: chiusa
S65.8	Traumatismo di vaso sanguigno non specificato a livello del polso e della mano	T08.1	Frattura della colonna vertebrale, livello non specificato: aperta
S67.0	Traumatismo da schiacciamento del pollice e altro(e) dito(a) della mano	T09.1	Ferita aperta del tronco, livello non specificato
S67.8	Traumatismo da schiacciamento di altre e non specificate parti del polso e della mano	T09.3	Traumatismo del midollo spinale, livello non specificato
S70.1	Contusione della coscia	T09.4	Traumatismo di nervo, radice nervosa spinale e plesso del tronco non specificati
S75.7	Traumatismo di vasi sanguigni multipli a livello dell'anca e della coscia	T09.6	Amputazione traumatica del tronco, livello non specificato
S75.8	Traumatismo di altri vasi sanguigni a livello dell'anca e della coscia	T11.4	Traumatismo di vaso sanguigno non specificato, di arto superiore, livello non specificato
S75.9	Traumatismo di vaso sanguigno non specificato a livello dell'anca e della coscia	T13.4	Traumatismo di vaso sanguigno non specificato, di arto inferiore, livello non specificato
S77.0	Traumatismo da schiacciamento dell'anca	T14.5	Traumatismo di vaso(i) sanguigno(i) di regione corporea non specificata
S77.1	Traumatismo da schiacciamento della coscia	T14.7	Traumatismo da schiacciamento e amputazione traumatica di regione corporea non specificata
S77.2	Traumatismo da schiacciamento dell'anca con la coscia	T20.3	Ustione di terzo grado della testa e del collo
S82.11	Frattura dell'estremità prossimale della tibia: Con frattura del perone (qualsiasi parte)	T20.7	Corrosione di terzo grado della testa e del collo
S82.41	Frattura del solo perone: Estremità prossimale	T21.30	Ustione di terzo grado del tronco: tronco( parte non specificata )
S85.1	Traumatismo dell'arteria tibiale (anteriore) (posteriore)		
S85.2	Traumatismo dell'arteria peroneale		
S85.7	Traumatismo di vasi sanguigni multipli a livello della gamba		
S85.9	Traumatismo di vaso sanguigno non specificato a livello della gamba		
S87.0	Traumatismo da schiacciamento del ginocchio		
S87.8	Traumatismo da schiacciamento di altre e non specificate parti della gamba		
S95.0	Traumatismo dell'arteria dorsale del piede		

T21.31	Ustione di terzo grado del tronco: mammella [Mamma]	T29.3	Ustioni di regioni multiple, con almeno una ustione di terzo grado
T21.32	Ustione di terzo grado del tronco: parete toracica ad eccezione delle mammelle e delle areole	T29.4	Corrosioni di regioni multiple, grado non specificato
T21.33	Ustione di terzo grado del tronco: parete addominale	T29.7	Corrosioni di regioni multiple, con almeno una corrosione di terzo grado
T21.34	Ustione di terzo grado del tronco: dorso [qualsiasi parte]	T31.22	Ustioni interessanti il 20-29% della superficie corporea: 20-29 % con bruciatura di 3° grado
T21.35	Ustione di terzo grado del tronco: Genitali esterni	T31.32	Ustioni interessanti il 30-39% della superficie corporea: 20-29 % con bruciatura di 3° grado
T21.39	Ustione di terzo grado del tronco: altra parte	T31.33	Ustioni interessanti il 30-39% della superficie corporea: 30-39 % con bruciatura di 3° grado
T21.70	Corrosione di terzo grado del tronco: tronco( parte non specificata )	T31.42	Ustioni interessanti il 40-49% della superficie corporea: 20-29 % con bruciatura di 3° grado
T21.71	Corrosione di terzo grado del tronco: mammella [Mamma]	T31.43	Ustioni interessanti il 40-49% della superficie corporea: 30-39 % con bruciatura di 3° grado
T21.72	Corrosione di terzo grado del tronco: parete toracica ad eccezione delle mammelle e delle areole	T31.44	Ustioni interessanti il 40-49% della superficie corporea: 40-49 % con bruciatura di 3° grado
T21.73	Corrosione di terzo grado del tronco: parete addominale	T31.50	Ustioni interessanti il 50-59% della superficie corporea: Superficie inferiore a 10 % o non specificata con bruciature corrosive di 3° grado
T21.74	Corrosione di terzo grado del tronco: dorso [qualsiasi parte]	T31.51	Ustioni interessanti il 50-59% della superficie corporea: 10-19 % con bruciatura di 3° grado
T21.75	Corrosione di terzo grado del tronco: Genitali esterni	T31.52	Ustioni interessanti il 50-59% della superficie corporea: 20-29 % con bruciatura di 3° grado
T21.79	Corrosione di terzo grado del tronco: altra parte	T31.53	Ustioni interessanti il 50-59% della superficie corporea: 30-39 % con bruciatura di 3° grado
T22.30	Ustione di terzo grado della spalla e dell'arto superiore, tranne polso e mano: Parte non specificata	T31.54	Ustioni interessanti il 50-59% della superficie corporea: 40-49 % con bruciatura di 3° grado
T22.31	Ustione di terzo grado della spalla e dell'arto superiore, tranne polso e mano: avambraccio e gomito	T31.55	Ustioni interessanti il 50-59% della superficie corporea: 50-59 % con bruciatura di 3° grado
T22.32	Ustione di terzo grado della spalla e dell'arto superiore, tranne polso e mano: Braccio e regione della spalla	T31.60	Ustioni interessanti il 60-69% della superficie corporea: Superficie inferiore a 10 % o non specificata con bruciature corrosive di 3° grado
T22.33	Ustione di terzo grado della spalla e dell'arto superiore, tranne polso e mano: ascella	T31.61	Ustioni interessanti il 60-69% della superficie corporea: 10-19 % con bruciatura di 3° grado
T22.70	Corrosione di terzo grado della spalla e dell'arto superiore, tranne polso e mano: Parte non specificata	T31.62	Ustioni interessanti il 60-69% della superficie corporea: 20-29 % con bruciatura di 3° grado
T22.71	Corrosione di terzo grado della spalla e dell'arto superiore, tranne polso e mano: avambraccio e gomito	T31.63	Ustioni interessanti il 60-69% della superficie corporea: 30-39 % con bruciatura di 3° grado
T22.72	Corrosione di terzo grado della spalla e dell'arto superiore, tranne polso e mano: Braccio e regione della spalla	T31.64	Ustioni interessanti il 60-69% della superficie corporea: 40-49 % con bruciatura di 3° grado
T22.73	Corrosione di terzo grado della spalla e dell'arto superiore, tranne polso e mano: ascella	T31.65	Ustioni interessanti il 60-69% della superficie corporea: 50-59 % con bruciatura di 3° grado
T23.3	Ustione di terzo grado del polso e della mano	T31.66	Ustioni interessanti il 60-69% della superficie corporea: 60-69 % con bruciatura di 3° grado
T23.7	Corrosione di terzo grado del polso e della mano	T31.70	Ustioni interessanti il 70-79% della superficie corporea: Superficie inferiore a 10 % o non specificata con bruciature corrosive di 3° grado
T24.3	Ustione di terzo grado dell'anca e dell'arto inferiore, tranne la caviglia e il piede	T31.71	Ustioni interessanti il 70-79% della superficie corporea: 10-19 % con bruciatura di 3° grado
T24.7	Corrosione di terzo grado dell'anca e dell'arto inferiore, tranne la caviglia e il piede	T31.72	Ustioni interessanti il 70-79% della superficie corporea: 20-29 % con bruciatura di 3° grado
T25.3	Ustione di terzo grado della caviglia e del piede	T31.73	Ustioni interessanti il 70-79% della superficie corporea: 30-39 % con bruciatura di 3° grado
T25.7	Corrosione di terzo grado della caviglia e del piede	T31.74	Ustioni interessanti il 70-79% della superficie corporea: 40-49 % con bruciatura di 3° grado
T26.0	Ustione della palpebra e dell'area perioculare	T31.75	Ustioni interessanti il 70-79% della superficie corporea: 50-59 % con bruciatura di 3° grado
T26.1	Ustione della cornea e del sacco congiuntivale	T31.76	Ustioni interessanti il 70-79% della superficie corporea: 60-69 % con bruciatura di 3° grado
T26.2	Ustione provocante la rottura e la distruzione del globo oculare	T31.77	Ustioni interessanti il 70-79% della superficie corporea: 70-79 % con bruciatura di 3° grado
T26.3	Ustioni di altre parti dell'occhio e degli annessi oculari	T31.80	Ustioni interessanti l'80-89% della superficie corporea: Superficie inferiore a 10 % o non specificata con bruciature corrosive di 3° grado
T26.4	Ustione dell'occhio e degli annessi oculari, parte non specificata	T31.81	Ustioni interessanti l'80-89% della superficie corporea: 10-19 % con bruciatura di 3° grado
T26.5	Corrosione della palpebra e dell'area perioculare	T31.82	Ustioni interessanti l'80-89% della superficie corporea: 20-29 % con bruciatura di 3° grado
T26.6	Corrosione della cornea e del sacco congiuntivale	T31.83	Ustioni interessanti l'80-89% della superficie corporea: 30-39 % con bruciatura di 3° grado
T26.7	Corrosione provocante la rottura e la distruzione del globo oculare	T31.84	Ustioni interessanti l'80-89% della superficie corporea: 40-49 % con bruciatura di 3° grado
T26.8	Corrosione di altre parti dell'occhio e degli annessi oculari		
T26.9	Corrosione dell'occhio e degli annessi oculari, parte non specificata		
T27.0	Ustione della laringe e della trachea		
T27.1	Ustione interessante laringe, trachea e polmone		
T27.2	Ustione di altre parti delle vie respiratorie		
T27.3	Ustione delle vie respiratorie, parte non specificata		
T27.4	Corrosione della laringe e della trachea		
T27.5	Corrosione interessante laringe, trachea e polmone		
T27.6	Corrosioni di altre parti delle vie respiratorie		
T27.7	Corrosione delle vie respiratorie, parte non specificata		
T28.0	Ustione della bocca e della faringe		
T28.1	Ustione dell'esofago		
T28.2	Ustione di altre parti dell'apparato digerente		
T28.3	Ustione di organi genitourinari interni		
T28.4	Ustione di altri e non specificati organi interni		
T28.5	Corrosione della bocca e della faringe		
T28.6	Corrosione dell'esofago		
T28.7	Corrosione di altre parti dell'apparato digerente		
T28.8	Corrosione di organi genitourinari interni		
T28.9	Corrosione di altri e non specificati organi interni		
T29.0	Ustioni di regioni multiple, grado non specificato		

T31.85	Ustioni interessanti l'80-89% della superficie corporea: 50-59 % con bruciatura di 3° grado	T32.71	Corrosioni interessanti il 70-79% della superficie corporea: 10-19 % con lesione corrosiva di 3° grado
T31.86	Ustioni interessanti l'80-89% della superficie corporea: 60-69 % con bruciatura di 3° grado	T32.72	Corrosioni interessanti il 70-79% della superficie corporea: 20-29 % con lesione corrosiva di 3° grado
T31.87	Ustioni interessanti l'80-89% della superficie corporea: 70-79 % con bruciatura di 3° grado	T32.73	Corrosioni interessanti il 70-79% della superficie corporea: 30-39 % con lesione corrosiva di 3° grado
T31.88	Ustioni interessanti l'80-89% della superficie corporea: 80-89 % con bruciatura di 3° grado	T32.74	Corrosioni interessanti il 70-79% della superficie corporea: 40-49 % con lesione corrosiva di 3° grado
T31.90	Ustioni interessanti il 90% o più della superficie corporea: Superficie inferiore a 10 % o non specificata con bruciature corrosive di 3° grado	T32.75	Corrosioni interessanti il 70-79% della superficie corporea: 50-59 % con lesione corrosiva di 3° grado
T31.91	Ustioni interessanti il 90% o più della superficie corporea: 10-19 % con bruciatura di 3° grado	T32.76	Corrosioni interessanti il 70-79% della superficie corporea: 60-69 % con lesione corrosiva di 3° grado
T31.92	Ustioni interessanti il 90% o più della superficie corporea: 20-29 % con bruciatura di 3° grado	T32.77	Corrosioni interessanti il 70-79% della superficie corporea: 70-79 % con lesione corrosiva di 3° grado
T31.93	Ustioni interessanti il 90% o più della superficie corporea: 30-39 % con bruciatura di 3° grado	T32.80	Corrosioni interessanti l'80-89% della superficie corporea: Superficie inferiore a 10 % o non specificata con lesioni corrosive di 3° grado
T31.94	Ustioni interessanti il 90% o più della superficie corporea: 40-49 % con bruciatura di 3° grado	T32.81	Corrosioni interessanti l'80-89% della superficie corporea: 10-19 % con lesione corrosiva di 3° grado
T31.95	Ustioni interessanti il 90% o più della superficie corporea: 50-59 % con bruciatura di 3° grado	T32.82	Corrosioni interessanti l'80-89% della superficie corporea: 20-29 % con lesione corrosiva di 3° grado
T31.96	Ustioni interessanti il 90% o più della superficie corporea: 60-69 % con bruciatura di 3° grado	T32.83	Corrosioni interessanti l'80-89% della superficie corporea: 30-39 % con lesione corrosiva di 3° grado
T31.97	Ustioni interessanti il 90% o più della superficie corporea: 70-79 % con bruciatura di 3° grado	T32.84	Corrosioni interessanti l'80-89% della superficie corporea: 40-49 % con lesione corrosiva di 3° grado
T31.98	Ustioni interessanti il 90% o più della superficie corporea: 80-89 % con bruciatura di 3° grado	T32.85	Corrosioni interessanti l'80-89% della superficie corporea: 50-59 % con lesione corrosiva di 3° grado
T31.99	Ustioni interessanti il 90% o più della superficie corporea: 90 % o più con bruciatura di 3° grado	T32.86	Corrosioni interessanti l'80-89% della superficie corporea: 60-69 % con lesione corrosiva di 3° grado
T32.22	Corrosioni interessanti il 20-29% della superficie corporea: 20-29 % con lesione corrosiva di 3° grado	T32.87	Corrosioni interessanti l'80-89% della superficie corporea: 70-79 % con lesione corrosiva di 3° grado
T32.32	Corrosioni interessanti il 30-39% della superficie corporea: 20-29 % con lesione corrosiva di 3° grado	T32.88	Corrosioni interessanti l'80-89% della superficie corporea: 80-89 % con lesione corrosiva di 3° grado
T32.33	Corrosioni interessanti il 30-39% della superficie corporea: 30-39 % con lesione corrosiva di 3° grado	T32.90	Corrosioni interessanti il 90% o più della superficie corporea: Superficie inferiore a 10 % o non specificata con lesioni corrosive di 3° grado
T32.42	Corrosioni interessanti il 40-49% della superficie corporea: 20-29 % con lesione corrosiva di 3° grado	T32.91	Corrosioni interessanti il 90% o più della superficie corporea: 10-19 % con lesione corrosiva di 3° grado
T32.43	Corrosioni interessanti il 40-49% della superficie corporea: 30-39 % con lesione corrosiva di 3° grado	T32.92	Corrosioni interessanti il 90% o più della superficie corporea: 20-29 % con lesione corrosiva di 3° grado
T32.44	Corrosioni interessanti il 40-49% della superficie corporea: 40-49 % con lesione corrosiva di 3° grado	T32.93	Corrosioni interessanti il 90% o più della superficie corporea: 30-39 % con lesione corrosiva di 3° grado
T32.50	Corrosioni interessanti il 50-59% della superficie corporea: Superficie inferiore a 10 % o non specificata con lesioni corrosive di 3° grado	T32.94	Corrosioni interessanti il 90% o più della superficie corporea: 40-49 % con lesione corrosiva di 3° grado
T32.51	Corrosioni interessanti il 50-59% della superficie corporea: 10-19 % con lesione corrosiva di 3° grado	T32.95	Corrosioni interessanti il 90% o più della superficie corporea: 50-59 % con lesione corrosiva di 3° grado
T32.52	Corrosioni interessanti il 50-59% della superficie corporea: 20-29 % con lesione corrosiva di 3° grado	T32.96	Corrosioni interessanti il 90% o più della superficie corporea: 60-69 % con lesione corrosiva di 3° grado
T32.53	Corrosioni interessanti il 50-59% della superficie corporea: 30-39 % con lesione corrosiva di 3° grado	T32.97	Corrosioni interessanti il 90% o più della superficie corporea: 70-79 % con lesione corrosiva di 3° grado
T32.54	Corrosioni interessanti il 50-59% della superficie corporea: 40-49 % con lesione corrosiva di 3° grado	T32.98	Corrosioni interessanti il 90% o più della superficie corporea: 80-89 % con lesione corrosiva di 3° grado
T32.55	Corrosioni interessanti il 50-59% della superficie corporea: 50-59 % con lesione corrosiva di 3° grado	T32.99	Corrosioni interessanti il 90% o più della superficie corporea: 90 % o più con lesione corrosiva di 3° grado
T32.60	Corrosioni interessanti il 60-69% della superficie corporea: Superficie inferiore a 10 % o non specificata con lesioni corrosive di 3° grado	T33.0	Congelamento superficiale della testa
T32.61	Corrosioni interessanti il 60-69% della superficie corporea: 10-19 % con lesione corrosiva di 3° grado	T33.1	Congelamento superficiale del collo
T32.62	Corrosioni interessanti il 60-69% della superficie corporea: 20-29 % con lesione corrosiva di 3° grado	T33.2	Congelamento superficiale del torace
T32.63	Corrosioni interessanti il 60-69% della superficie corporea: 30-39 % con lesione corrosiva di 3° grado	T33.3	Congelamento superficiale della parete addominale, della regione lombosacrale e della pelvi
T32.64	Corrosioni interessanti il 60-69% della superficie corporea: 40-49 % con lesione corrosiva di 3° grado	T33.4	Congelamento superficiale dell'arto superiore
T32.65	Corrosioni interessanti il 60-69% della superficie corporea: 50-59 % con lesione corrosiva di 3° grado	T33.5	Congelamento superficiale del polso e della mano
T32.66	Corrosioni interessanti il 60-69% della superficie corporea: 60-69 % con lesione corrosiva di 3° grado	T33.6	Congelamento superficiale dell'anca e della coscia
T32.70	Corrosioni interessanti il 70-79% della superficie corporea: Superficie inferiore a 10 % o non specificata con lesioni corrosive di 3° grado	T33.7	Congelamento superficiale del ginocchio e della gamba
		T33.8	Congelamento superficiale della caviglia e del piede
		T33.9	Congelamento superficiale di altre e non specificate sedi
		T34.0	Congelamento con necrosi tessutale della testa
		T34.1	Congelamento con necrosi tessutale del collo
		T34.2	Congelamento con necrosi tessutale del torace
		T34.3	Congelamento con necrosi tessutale della parete addominale, della regione lombosacrale e della pelvi
		T34.4	Congelamento con necrosi tessutale dell'arto superiore
		T34.5	Congelamento con necrosi tessutale del polso e della mano

T34.6	Congelamento con necrosi tessutale dell'anca e della coscia	T40.9	Avvelenamento: Altri e non specificati psicotrofici [allucinogeni]
T34.7	Congelamento con necrosi tessutale del ginocchio e della gamba	T41.0	Avvelenamento: Anestetici inalatori
T34.8	Congelamento con necrosi tessutale della caviglia e del piede	T41.1	Avvelenamento: Anestetici endovenosi
T34.9	Congelamento con necrosi tessutale di altre e non specificate sedi	T41.2	Avvelenamento: Altri e non specificati anestetici generali
T35.0	Congelamento superficiale interessate regioni corporee multiple	T41.3	Avvelenamento: Anestetici locali
T35.1	Congelamento con necrosi tessutale interessate regioni corporee multiple	T41.4	Avvelenamento: Anestetico non specificato
T35.2	Congelamento, non specificato, della testa e del collo	T41.5	Avvelenamento: Gas terapeutici
T35.3	Congelamento, non specificato, del torace, dell'addome, della regione lombosacrale e della pelvi	T42.0	Avvelenamento: Derivati da idantoina
T35.4	Congelamento, non specificato, dell'arto superiore	T42.1	Avvelenamento: Iminostilbeni
T35.5	Congelamento, non specificato, dell'arto inferiore	T42.2	Avvelenamento: Succinimidi e ossazolidindionici
T35.6	Congelamento, non specificato, interessate regioni corporee multiple	T42.3	Avvelenamento: Barbiturici
T35.7	Congelamento, non specificato, di sede non specificata	T42.4	Avvelenamento: Benzodiazepine
T36.0	Avvelenamento: Penicilline	T42.5	Avvelenamento: Antiepilettici in associazione, non classificati altrove
T36.1	Avvelenamento: Cefalosporine ed altri antibiotici beta-lattamici	T42.6	Avvelenamento: Altri farmaci antiepilettici e sedativi-ipnotici
T36.2	Avvelenamento: Gruppo del cloramfenicolo	T42.7	Avvelenamento: Farmaci antiepilettici e sedativi-ipnotici non specificati
T36.3	Avvelenamento: Macrolidi	T42.8	Avvelenamento: Farmaci antiparkinsoniani e altri miorellassanti centrali
T36.4	Avvelenamento: Tetracicline	T43.0	Avvelenamento: Antidepressivi triciclici e tetraciclici
T36.5	Avvelenamento: Aminoglicosidi	T43.1	Avvelenamento: Antidepressivi inibitori della monoaminoossidasi
T36.6	Avvelenamento: Rifamicine	T43.2	Avvelenamento: Altri e non specificati antidepressivi
T36.7	Avvelenamento: Antibiotici antifungini utilizzati per via sistemica	T43.3	Avvelenamento: Antipsicotici e neurolettici fenotiazinici
T36.8	Avvelenamento: Altri antibiotici sistemici	T43.4	Avvelenamento: Neurolettici butirofenonici e tioxanteni
T36.9	Avvelenamento: Antibiotico sistemico non specificato	T43.5	Avvelenamento: Altri e non specificati antipsicotici e neurolettici
T37.0	Avvelenamento: Sulfamidici	T43.6	Avvelenamento: Psicostimolanti che, potenzialmente, possono provocare demenza
T37.1	Avvelenamento: Farmaci antimicrobatterici	T43.8	Avvelenamento: Altri farmaci psicotropi non classificati altrove
T37.2	Avvelenamento: Antimalarici e farmaci attivi contro altri protozoi del sangue	T43.9	Avvelenamento: Farmaco psicotropo non specificato
T37.3	Avvelenamento: Altri farmaci antiprotozoi	T44.0	Avvelenamento: Agenti anticolinesterasici
T37.4	Avvelenamento: Antelmintici	T44.1	Avvelenamento: Altri parasimpaticomimetici [colinergici]
T37.5	Avvelenamento: Farmaci antivirali	T44.2	Avvelenamento: Farmaci bloccanti gangliari non classificati altrove
T37.8	Avvelenamento: Altri agenti anti-infettivi ed antiparassitari sistemici specificati	T44.3	Avvelenamento: Altri parasimpaticolitici [anticolinergici e antimuscarinici] e spasmolitici non classificati altrove
T37.9	Avvelenamento: Agenti anti-infettivi ed antiparassitari sistemici non specificati	T44.4	Avvelenamento: Agonisti alfa-adrenergici non classificati altrove
T38.0	Avvelenamento: Glucocorticoidi ed analoghi sintetici	T44.5	Avvelenamento: Agonisti beta-adrenergici non classificati altrove
T38.1	Avvelenamento: Ormoni tiroidei e loro sostitutivi	T44.6	Avvelenamento: Antagonisti alfa-adrenergici [alfa-bloccanti] non classificati altrove
T38.2	Avvelenamento: Farmaci tireostatici	T44.7	Avvelenamento: Antagonisti beta-adrenergici [beta-bloccanti] non classificati altrove
T38.3	Avvelenamento: Insulina e ipoglicemizzanti [antidiabetici] orali	T44.8	Avvelenamento: Sostanze ad azione centrale e bloccanti del neurone adrenergico non classificati altrove
T38.4	Avvelenamento: Contraccettivi orali	T44.9	Avvelenamento: Altri e non specificati farmaci agenti principalmente sul sistema nervoso autonomo
T38.5	Avvelenamento: Altri estrogeni e progestinici	T45.0	Avvelenamento: Farmaci antiallergici e antiemetici
T38.6	Avvelenamento: Antigonadotropine, antiestrogeni, antiandrogeni non classificati altrove	T45.1	Avvelenamento: Farmaci antineoplastici e immunosoppressori
T38.7	Avvelenamento: Androgeni ed altri anabolizzanti	T45.2	Avvelenamento: Vitamine non classificate altrove
T38.8	Avvelenamento: Altri e non specificati ormoni e loro sostitutivi sintetici	T45.3	Avvelenamento: Enzimi non classificati altrove
T38.9	Avvelenamento: Altri e non specificati antagonisti ormonali	T45.4	Avvelenamento: Ferro e suoi composti
T39.0	Avvelenamento: Salicilati	T45.5	Avvelenamento: Anticoagulanti
T39.1	Avvelenamento: Derivati del 4-aminofenolo	T45.6	Avvelenamento: Farmaci attivi sulla fibrinolisi
T39.2	Avvelenamento: Derivati pirazolonic	T45.7	Avvelenamento: Antagonisti di anticoagulanti, vitamina K ed altri coagulanti
T39.3	Avvelenamento: Altri farmaci anti-infiammatori non steroidei [FANS]	T45.8	Avvelenamento: Altri agenti ad azione principalmente sistemica ed ematologici
T39.4	Avvelenamento: Antireumatici non classificati altrove	T45.9	Avvelenamento: Agenti principalmente ad azione sistemica ed ematologici non specificati
T39.8	Avvelenamento: Altri analgesici non oppiacei e antipiretici non classificati altrove	T46.0	Avvelenamento: Glicosidi cardiostimolanti e farmaci con azione simile
T39.9	Avvelenamento: Analgesici non oppiacei, antipiretici e antireumatici non specificati	T46.1	Avvelenamento: Bloccanti i canali del calcio
T40.0	Avvelenamento: Oppio	T46.2	Avvelenamento: Altri farmaci antiaritmici non classificati altrove
T40.1	Avvelenamento: Eroina	T46.3	Avvelenamento: Vasodilatatori coronarici non classificati altrove
T40.2	Avvelenamento: Altri oppiacei	T46.4	Avvelenamento: Inibitori dell'enzima di conversione dell'angiotensina [ACE-inibitori]
T40.3	Avvelenamento: Metadone	T46.5	Avvelenamento: Altri farmaci antiipertensivi non classificati altrove
T40.4	Avvelenamento: Altri narcotici sintetici	T46.6	Avvelenamento: Farmaci antiiperlipidemici e antiarteriosclerotici
T40.5	Avvelenamento: Cocaina	T46.7	Avvelenamento: Vasodilatatori periferici
T40.6	Avvelenamento: Altri e non specificati narcotici		
T40.7	Avvelenamento: (Derivati della) cannabis		
T40.8	Avvelenamento: Lisergide [LSD]		

T46.8	Avvelenamento: Farmaci antivaricosi, comprese sostanze sclerosanti	T53.2	Effetto tossico: Tricloroetilene
T46.9	Avvelenamento: Altri e non specificati farmaci agenti principalmente sul sistema cardiovascolare	T53.3	Effetto tossico: Tetracloroetilene
T47.0	Avvelenamento: Antagonisti dei recettori istaminici H2	T53.4	Effetto tossico: Diclorometano
T47.1	Avvelenamento: Altri antiacidi ed inibitori della secrezione gastrica	T53.5	Effetto tossico: Clorofluorocarboni
T47.2	Avvelenamento: Lassativi stimolanti	T53.6	Effetto tossico: Altri derivati alogenati degli idrocarburi alifatici
T47.3	Avvelenamento: Lassativi salini ed osmotici	T53.7	Effetto tossico: Altri derivati alogenati degli idrocarburi aromatici
T47.4	Avvelenamento: Altri lassativi	T53.9	Effetto tossico: Derivati alogenati degli idrocarburi alifatici e aromatici non specificati
T47.5	Avvelenamento: Digestivi	T54.0	Effetto tossico: Fenolo ed omologhi
T47.6	Avvelenamento: Farmaci antiulcerosi	T54.1	Effetto tossico: Altri composti organici corrosivi
T47.7	Avvelenamento: Emetici	T54.2	Effetto tossico: Acidi corrosivi e sostanze similari
T47.8	Avvelenamento: Altri farmaci agenti principalmente sull'apparato gastrointestinale	T54.3	Effetto tossico: Alcali corrosivi e sostanze similari
T47.9	Avvelenamento: Farmaco agente principalmente sull'apparato gastrointestinale non specificato	T54.9	Effetto tossico: Sostanza corrosiva non specificata
T48.0	Avvelenamento: Farmaci ossitocici	T55	Effetto tossico di saponi e detergenti
T48.1	Avvelenamento: Rilassanti della muscolatura striata [agenti bloccanti neuromuscolari]	T56.0	Effetto tossico: Piombo e suoi composti
T48.2	Avvelenamento: Altri e non specificati farmaci agenti principalmente sui muscoli	T56.1	Effetto tossico: Mercurio e suoi composti
T48.3	Avvelenamento: Antitosse	T56.2	Effetto tossico: Cromo e suoi composti
T48.4	Avvelenamento: Espettoranti	T56.3	Effetto tossico: Cadmio e suoi composti
T48.5	Avvelenamento: Farmaci contro il raffreddore	T56.4	Effetto tossico: Rame e suoi composti
T48.6	Avvelenamento: Antiasmatici non classificati altrove	T56.5	Effetto tossico: Zinco e suoi composti
T48.7	Avvelenamento: Altri e non specificati farmaci agenti principalmente sull'apparato respiratorio	T56.6	Effetto tossico: Stagno e suoi composti
T49.0	Avvelenamento: Farmaci antimicotici, antiinfettivi e antiinfiammatori ad uso topico non classificati altrove	T56.7	Effetto tossico: Berillio e suoi composti
T49.1	Avvelenamento: Antipruriginosi	T56.8	Effetto tossico: Altri metalli
T49.2	Avvelenamento: Astringenti e detergenti locali	T56.9	Effetto tossico: Metallo non specificato
T49.3	Avvelenamento: Emollienti, lenitivi e protettivi	T57.0	Effetto tossico: Arsenico e suoi composti
T49.4	Avvelenamento: Cheratolitici, cheratoplastici ed altri farmaci e preparati per il trattamento dei capelli	T57.1	Effetto tossico: Fosforo e suoi composti
T49.5	Avvelenamento: Farmaci e preparati oftalmologici	T57.2	Effetto tossico: Manganese e suoi composti
T49.6	Avvelenamento: Farmaci e preparati otorinolaringologici	T57.3	Effetto tossico: Acido cianidrico
T49.7	Avvelenamento: Farmaci odontoiatrici ad applicazione topica	T57.8	Effetto tossico: Altre sostanze inorganiche specificate
T49.8	Avvelenamento: Altri agenti topici	T57.9	Effetto tossico: Sostanza inorganica non specificata
T49.9	Avvelenamento: Agente topico non specificato	T58	Effetto tossico del monossido di carbonio
T50.0	Avvelenamento: Mineralocorticoidi e loro antagonisti	T59.0	Effetto tossico: Ossidi di azoto
T50.1	Avvelenamento: Diuretici dell'ansa [potenza proporzionale alla dose]	T59.1	Effetto tossico: Anidride solforosa
T50.2	Avvelenamento: Inibitori dell'anidraasi carbonica, benzodiazepine e altri diuretici	T59.2	Effetto tossico: Formaldeide
T50.3	Avvelenamento: Farmaci agenti sull'equilibrio elettrolitico, calorico e idrico	T59.3	Effetto tossico: Gas lacrimogeno
T50.4	Avvelenamento: Farmaci agenti sul metabolismo dell'acido urico	T59.4	Effetto tossico: Cloro gassoso
T50.5	Avvelenamento: Anoressizzanti	T59.5	Effetto tossico: Fluoro (gas) e fluoruro di idrogeno
T50.6	Avvelenamento: Antidoti ed agenti chelanti, non classificati altrove	T59.6	Effetto tossico: Solfuro di idrogeno
T50.7	Avvelenamento: Analettici e antagonisti del recettore degli oppiacei	T59.7	Effetto tossico: Anidride carbonica
T50.8	Avvelenamento: Agenti diagnostici	T59.8	Effetto tossico: Altri gas, fumi e vapori specificati
T50.9	Avvelenamento: Altri e non specificati farmaci, medicinali e sostanze biologiche	T59.9	Effetto tossico: Gas, fumi e vapori non specificati
T51.0	Effetto tossico: Etanolo	T60.0	Effetto tossico: Insetticidi organofosforici e carbammati
T51.1	Effetto tossico: Metanolo	T60.1	Effetto tossico: Insetticidi alogenati
T51.2	Effetto tossico: 2-Propanolo	T60.2	Effetto tossico: Altri insetticidi
T51.3	Effetto tossico: Fuselolo	T60.3	Effetto tossico: Erbicidi e fungicidi
T51.8	Effetto tossico: Altri alcoli	T60.4	Effetto tossico: Rodenticidi
T51.9	Effetto tossico: Alcol non specificato	T60.8	Effetto tossico: Altri pesticidi
T52.0	Effetto tossico: Derivati del petrolio	T60.9	Effetto tossico: Pesticida non specificato
T52.1	Effetto tossico: Benzene	T63.0	Effetto tossico: Veleno di serpente
T52.2	Effetto tossico: Omologhi del benzene	T63.1	Effetto tossico: Veleno di altri rettili
T52.3	Effetto tossico: Glicoli	T63.2	Effetto tossico: Veleno di scorpione
T52.4	Effetto tossico: Chetoni	T63.3	Effetto tossico: Veleno di ragno
T52.8	Effetto tossico: Altri solventi organici	T63.4	Effetto tossico: Veleno di altri artropodi
T52.9	Effetto tossico: Solvente organico non specificato	T63.5	Effetto tossico derivante da contatto con pesce
T53.0	Effetto tossico: Tetracloruro di carbonio	T63.6	Effetto tossico derivante da contatto con altri animali marini
T53.1	Effetto tossico: Cloroformio	T63.8	Effetto tossico derivante da contatto con altri animali velenosi
		T63.9	Effetto tossico derivante da contatto con animale velenoso non specificato
		T64	Effetto tossico dell'aflatossina e di altre micotossine contaminanti il cibo
		T65.0	Effetto tossico: Cianuri
		T65.1	Effetto tossico: Stricnina e suoi sali
		T65.2	Effetto tossico: Tabacco e nicotina
		T65.3	Effetto tossico: Nitroderivati e aminoderivati del benzene e suoi omologhi
		T65.4	Effetto tossico: Disolfuro di carbonio
		T65.5	Effetto tossico: Nitroglicerina e altri acidi ed esteri nitrici
		T65.6	Effetto tossico: Vernici e coloranti non classificati altrove
		T65.8	Effetto tossico di altre sostanze specificate
		T65.9	Effetto tossico di sostanza non specificata

T67.0	Colpo di calore e colpo di sole	T84.8	Altre complicanze di dispositivi, impianti ed innesti protesici interni ortopedici
T67.1	Sincope da calore	T84.9	Complicanza, non specificata, di dispositivo, impianto ed innesto protesico interno ortopedico
T71	Asfissia	T85.0	Complicanza meccanica di shunt ventricolare intracranico (comunicante)
T73.1	Effetti della sete	T85.1	Complicanza meccanica di stimolatore elettronico impiantato nel sistema nervoso centrale
T75.4	Effetti della corrente elettrica	T85.2	Complicanza meccanica di lente intraoculare
T79.0	Embolia gassosa (traumatica)	T85.3	Complicanza meccanica di altri dispositivi protesici, impianti ed innesti oculari
T79.1	Embolia adiposa (traumatica)	T85.4	Complicanza meccanica di dispositivo protesico ed impianto mammari
T79.6	Ischemia traumatica di un muscolo	T85.5	Complicanza meccanica di dispositivi protesici, impianti ed innesti gastrointestinali
T79.7	Enfisema sottocutaneo di origine traumatica	T85.6	Complicanza meccanica di altri dispositivi protesici, impianti ed innesti interni specificati
T80.0	Embolia gassosa successiva ad infusione, trasfusione od iniezione a fini terapeutici	T85.71	Infezione e reazione infiammatoria da catetere per dialisi peritoneale
T80.3	Reazione di incompatibilità ABO	T85.72	Infezione e reazione infiammatoria da altri dispositivi protesici, impianti ed innesti interni nel sistema nervoso
T80.4	Reazione di incompatibilità Rh	T85.73	Infezione e reazione infiammatoria da dispositivo protesico e impianto mammari
T81.3	Deiscenza di ferita operatoria non classificata altrove	T85.78	Infezione e reazione infiammatoria da altri dispositivi protesici, impianti ed innesti interni
T81.5	Corpo estraneo accidentalmente lasciato in cavità corporea o in ferita operatoria a seguito di procedura diagnostica o terapeutica	T85.81	Altre complicanze di dispositivi protesici, impianti ed innesti nel sistema nervoso
T81.6	Reazione acuta a sostanza estranea accidentalmente lasciata durante una procedura diagnostica o terapeutica	T85.82	Fibrosi capsulare della mammella da dispositivo protesico e impianto mammari
T82.0	Complicanza meccanica di protesi valvolare cardiaca	T85.83	Altre complicanze di dispositivo protesico ed impianto mammari
T82.1	Complicanza meccanica di dispositivo elettronico cardiaco	T85.88	Altre complicanze di dispositivi protesici, impianti ed innesti interni, non classificati altrove
T82.2	Complicanza meccanica di bypass coronarico ed innesto valvolare	T85.9	Complicanza non specificata di dispositivo protesico, impianto ed innesto
T82.3	Complicanza meccanica di altri innesti vascolari	T86.10	Peggioramento funzionale acuto di trapianto renale
T82.4	Complicanza meccanica di catetere vascolare per dialisi	T86.11	Peggioramento funzionale cronico di trapianto renale
T82.5	Complicanza meccanica di altri dispositivi ed impianti cardiaci e vascolari	T86.12	Ripresa ritardata della funzionalità dopo trapianto
T82.6	Infezione e reazione infiammatorie da protesi valvolare cardiaca	T86.19	Altra e non specificata disfunzione, insuccesso e rigetto di trapianto renale
T82.7	Infezione e reazione infiammatorie da altri dispositivi, impianti ed innesti cardiaci e vascolari	T86.2	Insuccesso e rigetto di trapianto cardiaco
T82.8	Altre complicanze specificate di dispositivi protesici, impianti ed innesti cardiaci e vascolari	T86.3	Insuccesso e rigetto di trapianto cuore-polmone
T82.9	Complicanza non specificata di dispositivo, impianto ed innesto cardiaco e vascolare	T86.40	Peggioramento funzionale acuto di trapianto epatico
T83.0	Complicanza meccanica di catetere urinario (a permanenza)	T86.41	Peggioramento funzionale cronico di trapianto epatico
T83.1	Complicanza meccanica di altri dispositivi ed impianti urinari	T86.49	Altra e non specificata disfunzione, insuccesso e rigetto di trapianto epatico
T83.2	Complicanza meccanica di innesto di organo urinario	T86.50	Disturbo dell'irrorazione sanguigna di trapianto cutaneo
T83.4	Complicanza meccanica di altri dispositivi protesici, impianti ed innesti dell'apparato genitale	T86.51	Necrosi di trapianto cutaneo
T83.5	Infezione e reazione infiammatoria da dispositivo protesico, impianto ed innesto dell'apparato urinario	T86.52	Perdita di trapianto cutaneo
T83.6	Infezione e reazione infiammatoria da dispositivo protesico, impianto ed innesto dell'apparato genitale	T86.59	Altro e non specificato insuccesso e rigetto di trapianto cutaneo
T83.8	Altre complicanze di dispositivi protesici, impianti ed innesti genitourinari	T86.81	Insuccesso e rigetto: Trapianto polmonare
T83.9	Complicanza non specificata di dispositivo, impianto ed innesto genitourinario	T86.82	Insuccesso e rigetto: Trapianto di pancreas
T84.0	Complicanza meccanica di protesi articolare interna	T86.88	Insuccesso e rigetto: Altri organi e tessuti trapiantati
T84.1	Complicanza meccanica di dispositivo fissatore interno di ossa di arto	T86.9	Insuccesso e rigetto di organo e tessuto trapiantato non specificato
T84.2	Complicanza meccanica di dispositivo fissatore interno di altre ossa	T88.1	Altre complicanze successive ad immunizzazione non classificate altrove
T84.3	Complicanza meccanica di altri dispositivi, impianti ed innesti ossei	T88.3	Ipertermia maligna da anestesia
T84.4	Complicanza meccanica di altri dispositivi, impianti ed innesti interni ortopedici	Z90.3	Perdita di parte dello stomaco
T84.5	Infezione e reazione infiammatoria da protesi articolare interna [qualsiasi sede]		
T84.6	Infezione e reazione infiammatoria da dispositivo fissatore interno [qualsiasi sede]		
T84.7	Infezione e reazione infiammatoria da altri dispositivi, impianti ed innesti interni ortopedici		

## Diagnosi P66-2

A08.0	Enterite da Rotavirus	E71.3	Disturbi del metabolismo degli acidi grassi
A08.2	Enterite da Adenovirus	E86	Ipovolemia
A41.9	Sepsi non specificata	E87.2	Acidosi
A49.1	Infezione streptococcica di sede non specificata	E88.2	Lipomatosi non classificata altrove
B09	Infezione virale non specificata caratterizzata da lesioni della cute e delle membrane mucose	F44.4	Disturbi dissociativi dell'attività motoria
B99	Altre e non specificate malattie infettive	G54.0	Disturbi del plesso brachiale
E56.8	Deficit di altre vitamine	G93.0	Cisti cerebrali

H05.0	Infiammazione acuta dell'orbita	Q13.4	Altre malformazioni congenite corneali
H10.4	Congiuntivite cronica	Q13.5	Sclera blu
I35.0	Stenosi della valvola aortica	Q13.8	Altre malformazioni congenite del segmento anteriore dell'occhio
I42.1	Cardiomiopatia ipertrofica ostruttiva	Q14.0	Malformazione congenita dell'umore vitreo
I49.1	Depolarizzazione prematura atriale	Q14.1	Malformazione congenita della retina
I49.3	Depolarizzazione prematura ventricolare	Q14.2	Malformazione congenita della papilla ottica
I49.8	Altre aritmie cardiache specificate	Q14.3	Malformazione congenita della coroide
J20.5	Bronchite acuta da virus respiratorio sinciziale	Q14.8	Altre malformazioni congenite del segmento posteriore dell'occhio
J20.8	Bronchite acuta da altri microrganismi specificati	Q15.8	Altre malformazioni congenite specificate dell'occhio
J22	Infezione acuta delle inferiori vie respiratorie non specificata	Q16.0	Assenza congenita di padiglione auricolare
J31.0	Rinite cronica	Q16.1	Assenza, atresia e restringimento congeniti di condotto uditivo (esterno)
J40	Bronchite non specificata come acuta o cronica	Q16.2	Assenza congenita della tromba di Eustachio
J93.0	Pneumotorace spontaneo ipertensivo	Q16.3	Malformazione congenita della catena ossicolare
K52.30	Pancolite indeterminata	Q16.4	Altre malformazioni congenite dell'orecchio medio
K52.31	Colite sinistra indeterminata	Q16.5	Malformazioni congenite dell'orecchio interno
K52.32	Colite rettosigmoidea indeterminata	Q16.9	Malformazione congenita dell'orecchio causante deficit uditivo non specificata
K52.38	Altra colite indeterminata	Q17.0	Padiglione auricolare accessorio
K52.8	Altre gastroenteriti e coliti non infettive specificate	Q17.3	Altra malformazione dell'orecchio
K60.2	Fissura anale non specificata	Q18.0	Fessura, fistola e cisti d'origine branchiale
L01.1	Impetiginizzazione di altre dermatosi	Q28.80	Altro aneurisma congenito
L02.2	Ascesso cutaneo, foruncolo e favo del tronco	Q28.81	Altra fistola congenita dell'apparato circolatorio
L08.0	Pioderma	Q28.88	Altre malformazioni congenite specificate dell'apparato circolatorio
L91.8	Altri disturbi ipertrofici della cute	Q33.1	Lobo polmonare accessorio
P01.5	Feto e neonato sofferenti per gravidanza multipla	Q33.5	Tessuto ectopico intrapolmonare (congenito)
P01.6	Feto e neonato sofferenti per il decesso materno	Q33.8	Altre malformazioni congenite polmonari
P02.4	Feto e neonato sofferenti per prolasso del cordone ombelicale	Q35.1	Schisi del palato duro
P02.7	Feto e neonato sofferenti per corioamnionite	Q35.3	Schisi del palato molle
P04.1	Feto e neonato sofferenti per altre terapie materne	Q35.5	Schisi del palato duro con schisi del palato molle
P04.4	Feto e neonato sofferenti per uso materno di droghe causanti dipendenza	Q35.7	Schisi dell'ugola
P07.2	Immaturità estrema	Q35.9	Schisi del palato non specificata
P21.0	Asfissia grave alla nascita	Q36.0	Schisi del labbro, bilaterale
P28.3	Apnea primaria del sonno neonatale	Q36.1	Schisi del labbro, mediana
P28.4	Altra apnea neonatale	Q36.9	Schisi del labbro, unilaterale
P29.1	Aritmia cardiaca neonatale	Q38.6	Altre malformazioni congenite della bocca
P38	Onfalite neonatale con o senza lieve emorragia	Q39.5	Dilatazione congenita dell'esofago
P39.0	Mastite infettiva neonatale	Q39.6	Diverticolo (congenito) dell'esofago
P39.3	Infezione delle vie urinarie neonatale	Q39.8	Altre malformazioni congenite dell'esofago
P39.4	Infezione della cute neonatale	Q40.1	Ernia iatale congenita
P52.4	Emorragia intracerebrale (non traumatica) del feto e del neonato	Q43.40	Duplicazione dell'intestino tenue
P55.0	Isoimmunizzazione Rh del feto e del neonato	Q43.41	Duplicazione del colon
P55.1	Isoimmunizzazione AB0 del feto e del neonato	Q43.42	Duplicazione del retto
P55.8	Altre malattie emolitiche del feto e del neonato	Q43.49	Duplicazione dell'intestino non specificata
P59.0	Ittero neonatale associato a parto pretermine	Q43.5	Ano ectopico
P59.8	Ittero neonatale da altre cause specificate	Q43.6	Fistola congenita del retto e dell'ano
P71.1	Altra ipocalcemia neonatale	Q43.7	Persistenza della cloaca
P74.0	Acidosi metabolica tardiva neonatale	Q43.8	Altre malformazioni congenite specificate dell'intestino
P76.0	Sindrome da tappo di meconio	Q43.9	Malformazione congenita dell'intestino non specificata
P78.3	Diarrea non infettiva neonatale	Q61.0	Ciste renale solitaria congenita
Q10.0	Ptosi congenita	Q61.2	Rene policistico, autosomico dominante
Q10.1	Ectropion congenito	Q61.3	Rene policistico non specificato
Q10.2	Entropion congenito	Q61.4	Displasia renale
Q10.3	Altre malformazioni congenite delle palpebre	Q61.5	Ciste midollare del rene
Q10.6	Altre malformazioni congenite dell'apparato lacrimale	Q61.8	Altre malattie cistiche del rene
Q10.7	Malformazione congenita dell'orbita	Q61.9	Malattia cistica del rene non specificata
Q11.0	Occhio cistico	Q62.0	Idronefrosi congenita
Q11.1	Altre forme di anoftalmo	Q62.1	Atresia e stenosi dell'uretere
Q11.2	Microftalmia	Q62.2	Megauretere congenito
Q11.3	Macroftalmia	Q62.3	Altre anomalie ostruttive (congenite) del bacinetto renale e dell'uretere
Q12.0	Cataratta congenita	Q64.4	Malformazione dell'uraco
Q12.1	Lussazione congenita del cristallino	Q64.5	Assenza congenita della vescica e dell'uretra
Q12.2	Coloboma del cristallino	Q64.6	Diverticolo congenito della vescica
Q12.3	Afachia congenita	Q64.7	Altre malformazioni congenite della vescica o dell'uretra
Q12.4	Sferofachia	Q65.0	Lussazione congenita dell'anca, unilaterale
Q12.8	Altre malformazioni congenite del cristallino	Q65.1	Lussazione congenita dell'anca, bilaterale
Q12.9	Malformazione congenita del cristallino non specificata	Q65.2	Lussazione congenita dell'anca non specificata
Q13.0	Coloboma dell'iride		
Q13.1	Assenza dell'iride		
Q13.2	Altre malformazioni congenite dell'iride		
Q13.3	Opacità corneale congenita		

Q67.0	Asimmetria facciale	R65.2	Sindrome da risposta infiammatoria sistemica di origine non infettiva senza insufficienza d'organo
Q67.5	Deformazione congenita della colonna vertebrale	R65.3	Sindrome da risposta infiammatoria sistemica di origine non infettiva con insufficienza d'organo
Q68.2	Deformazione congenita del ginocchio	R65.9	Sindrome da risposta infiammatoria sistemica non specificata
Q71.0	Assenza completa dell' arto(i) superiore(i)	R94.0	Risultati anormali di esami per studi di funzionalità del sistema nervoso centrale
Q71.1	Assenza completa del braccio e dell' avambraccio con presenza di mano	R95.0	Sindrome della morte improvvisa nell'infanzia con menzione di autopsia
Q71.2	Assenza sia dell' avambraccio che della mano	R95.9	Sindrome della morte improvvisa nell'infanzia senza menzione di autopsia
Q71.3	Assenza di mano o dito(a)	S00.81	Traumatismo superficiale di altre parti della testa: Escoriazione
Q71.4	Raccorciamento longitudinale congenito del radio	S72.3	Frattura diafisaria del femore
Q71.5	Raccorciamento congenito longitudinale dell'ulna	T21.24	Ustione di secondo grado del tronco: dorso [qualsiasi parte]
Q71.6	Bidattilia [Mano a chele di aragosta]	T21.64	Corrosione di grado 2a del tronco: dorso [qualsiasi parte]
Q71.9	Malformazione per difetto dell'arto superiore non specificata	T21.84	Ustione di grado 2b del tronco: dorso [qualsiasi parte]
Q72.0	Assenza completa dell'arto(i) inferiore(i)	T21.94	Corrosione di grado 2b del tronco: dorso [qualsiasi parte]
Q72.1	Assenza della coscia e della gamba con piede presente	U55.10	Iscrizione in lista per trapianto cardiaco: Senza grado di priorità U [urgency] o HU [high urgency]
Q72.2	Assenza di gamba e piede	U55.11	Iscrizione in lista per trapianto cardiaco: Con grado di priorità U [urgency]
Q72.3	Assenza di piede o dito(a)	U55.12	Iscrizione in lista per trapianto cardiaco: Con grado di priorità HU [high urgency]
Q72.4	Raccorciamento longitudinale congenito del femore	U55.20	Iscrizione in lista per trapianto polmonare: Senza grado di priorità U [urgency] o HU [high urgency]
Q72.5	Raccorciamento congenito longitudinale della tibia	U55.21	Iscrizione in lista per trapianto polmonare: Con grado di priorità U [urgency]
Q72.6	Raccorciamento congenito longitudinale della fibula	U55.22	Iscrizione in lista per trapianto polmonare: Con grado di priorità HU [high urgency]
Q72.7	Piede bifido	U55.30	Iscrizione in lista per trapianto cuore-polmone: Senza grado di priorità U [urgency] o HU [high urgency]
Q72.8	Altre malformazioni per difetto dell' arto(i) inferiore(i)	U55.31	Iscrizione in lista per trapianto cuore-polmone: Con grado di priorità U [urgency]
Q76.3	Scoliosi congenita da malformazione ossea congenita	U55.32	Iscrizione in lista per trapianto cuore-polmone: Con grado di priorità HU [high urgency]
Q76.4	Altre malformazioni congenite della colonna vertebrale, non associate a scoliosi	Z03.0	Osservazione per sospetto di tubercolosi
Q82.0	Linfedema ereditario	Z20.1	Contatto con ed esposizione alla tubercolosi
Q89.0	Malformazioni congenite della milza	Z75.60	Iscrizione in lista per trapianto d'organo senza grado di priorità HU (high urgency): rene
Q89.3	Situs inversus	Z75.64	Iscrizione in lista per trapianto d'organo senza grado di priorità HU (high urgency): rene-pancreas
Q96.0	Cariotipo 45,X	Z75.65	Iscrizione in lista per trapianto d'organo senza grado di priorità HU (high urgency): pancreas
Q96.1	Cariotipo 46,X iso (Xq)	Z75.66	Iscrizione in lista per trapianto d'organo senza grado di priorità HU (high urgency): intestino tenue
Q96.2	Cariotipo 46,X con cromosoma sessuale anormale, eccetto iso (Xq)	Z75.67	Iscrizione in lista per trapianto d'organo senza grado di priorità HU (high urgency): fegato
Q96.3	Mosaicismo, 45,X/46,XX o XY	Z75.68	Iscrizione in lista per trapianto d'organo senza grado di priorità HU (high urgency): altri organi
Q96.4	Mosaicismo, 45,X/altra(e) linea(e) cellulare(i) con cromosoma sessuale anormale	Z75.69	Iscrizione in lista per trapianto d'organo senza grado di priorità HU (high urgency): organo non specificato
Q96.8	Altre varianti della sindrome di Turner	Z75.70	Iscrizione in lista per trapianto d'organo con grado di priorità HU (high urgency): rene
Q96.9	Sindrome di Turner non specificata	Z75.74	Iscrizione in lista per trapianto d'organo con grado di priorità HU (high urgency): rene-pancreas
Q97.0	Cariotipo 47,XXX	Z75.75	Iscrizione in lista per trapianto d'organo con grado di priorità HU (high urgency): pancreas
Q97.1	Femmina con polisomia X	Z75.76	Iscrizione in lista per trapianto d'organo con grado di priorità HU (high urgency): intestino tenue
Q97.2	Mosaicismo, linee con numero variabile di cromosomi X	Z75.77	Iscrizione in lista per trapianto d'organo con grado di priorità HU (high urgency): fegato
Q97.3	Femmina con cariotipo 46,XY	Z75.78	Iscrizione in lista per trapianto d'organo con grado di priorità HU (high urgency): altri organi
Q97.8	Altre anomalie specificate dei cromosomi sessuali, fenotipo femminile	Z75.79	Iscrizione in lista per trapianto d'organo con grado di priorità HU (high urgency): organo non specificato
Q97.9	Anomalia dei cromosomi sessuali non specificata, fenotipo femminile	Z76.1	Controllo medico ed assistenza medica a trovato
Q98.0	Sindrome di Klinefelter, cariotipo 47,XXY		
Q98.1	Sindrome di Klinefelter, maschio con polisomia X		
Q98.2	Sindrome di Klinefelter, maschio con cariotipo 46,XX		
Q98.3	Altro fenotipo maschile con cariotipo 46,XX		
Q98.4	Sindrome di Klinefelter non specificata		
Q98.5	Cariotipo 47,YYY		
Q98.6	Maschio con cromosomi sessuali strutturalmente anormali		
Q98.7	Maschio con mosaicismo dei cromosomi sessuali		
Q98.8	Altre anomalie specificate dei cromosomi sessuali, fenotipo maschile		
Q98.9	Anomalie dei cromosomi sessuali non specificata, fenotipo maschile		
Q99.8	Altre anomalie cromosomiche specificate		
R06.80	Evento di apparente minaccia per la vita (ALTE) del lattante		
R09.2	Arresto respiratorio		
R49.0	Disfonia		
R57.2	Shock settico		
R62.8	Altre forme di ritardo dello sviluppo fisiologico normale		
R65.0	Sindrome da risposta infiammatoria sistemica di origine infettiva senza insufficienza d'organo		
R65.1	Sindrome da risposta infiammatoria sistemica di origine infettiva con insufficienza d'organo		

**Diagnosi P66-3**

Z38.3	Gemello, nato in ospedale	Z38.5	Gemello, luogo di nascita non specificato
Z38.4	Gemello, nato fuori dall'ospedale		



Z38.6 Parto multiplo, nati in ospedale  
Z38.7 Parto multiplo, nati fuori dall'ospedale

Z38.8 Parto multiplo, luogo di nascita non specificato

### Diagnosi P66-4

P96.1 Sintomi da astinenza neonatale per tossicodipendenza materna  
P96.2 Sintomi da astinenza da uso terapeutico di farmaci somministrati al neonato  
Q81.0 Epidermolisi bollosa semplice  
Q81.1 Epidermolisi bollosa atrofizzante letale

Q81.2 Epidermolisi bollosa distrofica  
Q81.8 Altra epidermolisi bollosa  
Q81.9 Epidermolisi bollosa non specificata

### Procedura P66-5

25.92↔ Frenulectomia linguale  
53.00↔ Riparazione monolaterale di ernia inguinale, NAS  
53.01↔ Riparazione monolaterale di ernia inguinale diretta  
53.02↔ Riparazione monolaterale di ernia inguinale indiretta  
53.03↔ Riparazione monolaterale di ernia inguinale diretta con innesto o protesi  
53.04↔ Riparazione monolaterale di ernia inguinale indiretta con innesto o protesi  
53.05↔ Riparazione monolaterale di ernia inguinale con innesto o protesi, NAS  
53.10↔ Riparazione bilaterale di ernia inguinale, NAS  
53.11↔ Riparazione bilaterale di ernia inguinale diretta

53.12↔ Riparazione bilaterale di ernia inguinale indiretta  
53.13↔ Riparazione bilaterale di ernia inguinale, una diretta e l'altra indiretta  
53.14↔ Riparazione bilaterale di ernia inguinale diretta con innesto o protesi  
53.15↔ Riparazione bilaterale di ernia inguinale indiretta con innesto o protesi  
53.16↔ Riparazione bilaterale di ernia inguinale una diretta e l'altra indiretta, con innesto o protesi  
53.17↔ Riparazione bilaterale di ernia inguinale con innesto o protesi, NAS  
64.0↔ Circoncisione

### Procedura P66-6

93.9c.00‡↔ Ventilazione meccanica e assistenza respiratoria di neonati e lattanti, NAS  
93.9c.09‡↔ Ventilazione meccanica e assistenza respiratoria di neonati e lattanti, altro  
93.9c.11‡↔ Ventilazione meccanica e assistenza respiratoria con pressione positiva continua (CPAP) di neonati e lattanti

93.9d.11‡↔ Impostazione iniziale di una CPAP o BiPAP per il trattamento dell'apnea del sonno  
93.9d.12‡↔ Controllo o ottimizzazione di una CPAP o BiPAP per il trattamento dell'apnea del sonno

### Procedura P66-7

00.11‡↔ Infusione di drotrecogin alfa (attivato)  
00.17‡↔ Infusione di sostanza vasocostrittrice  
96.35‡↔ Alimentazione per sonda gastrica  
96.6‡↔ Infusione enterale di sostanze nutrizionali concentrate  
99.01‡↔ Exsanguino trasfusione  
99.04.00‡↔ Trasfusione di concentrato di eritrociti, NAS  
99.04.10‡↔ Trasfusione di concentrato di eritrociti, da 1 a 5 unità  
99.04.11‡↔ Trasfusione di concentrato di eritrociti, da 6 a 10 unità  
99.04.12‡↔ Trasfusione di concentrato di eritrociti, da 11 a 15 unità  
99.04.14‡↔ Trasfusione di concentrati di eritrociti, da 16 a 20 unità  
99.04.15‡↔ Trasfusione di concentrati di eritrociti, da 21 a 30 unità  
99.04.16‡↔ Trasfusione di concentrati di eritrociti, da 31 a 40 unità  
99.04.17‡↔ Trasfusione di concentrati di eritrociti, da 41 a 50 unità  
99.04.18‡↔ Trasfusione di concentrati di eritrociti, da 51 a 60 unità  
99.04.19‡↔ Trasfusione di concentrati di eritrociti, da 61 a 70 unità  
99.04.1a‡↔ Trasfusione di concentrati di eritrociti, da 71 a 80 unità  
99.04.1b‡↔ Trasfusione di concentrati di eritrociti, da 81 a 90 unità  
99.04.1c‡↔ Trasfusione di concentrati di eritrociti, da 91 a 100 unità  
99.04.1d‡↔ Trasfusione di concentrati di eritrociti, da 101 a 115 unità  
99.04.1e‡↔ Trasfusione di concentrati di eritrociti, da 116 a 130 unità  
99.04.1f‡↔ Trasfusione di concentrati di eritrociti, da 131 a 145 unità  
99.04.1g‡↔ Trasfusione di concentrati di eritrociti, da 146 a 160 unità  
99.04.1h‡↔ Trasfusione di concentrati di eritrociti, da 161 a 175 unità  
99.04.1i‡↔ Trasfusione di concentrati di eritrociti, da 176 a 190 unità  
99.04.1j‡↔ Trasfusione di concentrati di eritrociti, da 191 a 205 unità  
99.04.1k‡↔ Trasfusione di concentrati di eritrociti, da 206 a 220 unità  
99.04.1l‡↔ Trasfusione di concentrati di eritrociti, da 221 a 235 unità  
99.04.1m‡↔ Trasfusione di concentrati di eritrociti, da 236 a 250 unità  
↔  
99.04.1n‡↔ Trasfusione di concentrati di eritrociti, da 251 a 265 unità  
99.04.1o‡↔ Trasfusione di concentrati di eritrociti, da 266 a 280 unità  
99.04.1p‡↔ Trasfusione di concentrati di eritrociti, 281 e più unità  
99.04.99‡↔ Trasfusione di concentrato di eritrociti, altro  
99.05.11‡↔ Trasfusione di concentrato piastrinico, da 4 a 5 concentrati

99.05.12‡↔ Trasfusione di concentrato piastrinico, da 6 a 8 concentrati  
99.05.13‡↔ Trasfusione di concentrato piastrinico, da 9 a 12 concentrati  
99.05.14‡↔ Trasfusione di concentrato piastrinico, da 13 a 15 concentrati  
99.05.16‡↔ Trasfusione di concentrati piastrinici, da 16 a 18 concentrati  
99.05.17‡↔ Trasfusione di concentrati piastrinici, da 19 a 21 concentrati  
99.05.18‡↔ Trasfusione di concentrati piastrinici, da 22 a 24 concentrati  
99.05.19‡↔ Trasfusione di concentrati piastrinici, da 25 a 27 concentrati  
99.05.1a‡↔ Trasfusione di concentrati piastrinici, da 28 a 30 concentrati  
99.05.1b‡↔ Trasfusione di concentrati piastrinici, da 31 a 36 concentrati  
99.05.1c‡↔ Trasfusione di concentrati piastrinici, da 37 a 42 concentrati  
99.05.1d‡↔ Trasfusione di concentrati piastrinici, da 43 a 48 concentrati  
99.05.1e‡↔ Trasfusione di concentrati piastrinici, da 49 a 54 concentrati  
99.05.1f‡↔ Trasfusione di concentrati piastrinici, da 55 a 60 concentrati  
99.05.1g‡↔ Trasfusione di concentrati piastrinici, da 61 a 66 concentrati  
99.05.1h‡↔ Trasfusione di concentrati piastrinici, da 67 a 72 concentrati  
99.05.1i‡↔ Trasfusione di concentrati piastrinici, da 73 a 78 concentrati  
99.05.1j‡↔ Trasfusione di concentrati piastrinici, da 79 a 84 concentrati  
99.05.1k‡↔ Trasfusione di concentrati piastrinici, da 85 a 90 concentrati  
99.05.1l‡↔ Trasfusione di concentrati piastrinici, da 91 a 96 concentrati  
99.05.1m‡↔ Trasfusione di concentrati piastrinici, da 97 a 102 concentrati  
↔  
99.05.1n‡↔ Trasfusione di concentrati piastrinici, da 103 a 108 concentrati  
99.05.1o‡↔ Trasfusione di concentrati piastrinici, da 109 a 114 concentrati  
99.05.1p‡↔ Trasfusione di concentrati piastrinici, da 115 a 120 concentrati  
99.05.1q‡↔ Trasfusione di concentrati piastrinici, da 120 a 126 concentrati  
99.05.1r‡↔ Trasfusione di concentrati piastrinici, 127 e più concentrati  
99.05.20‡↔ Trasfusione di concentrati piastrinici specifici per il paziente, NAS  
99.05.21‡↔ Trasfusione di concentrati piastrinici specifici per il paziente, da 1 a 3 concentrati  
99.05.22‡↔ Trasfusione di concentrati piastrinici specifici per il paziente, da 4 a 5 concentrati  
99.05.23‡↔ Trasfusione di concentrati piastrinici specifici per il paziente, da 6 a 8 concentrati

99.05.24†↔	Trasfusione di concentrati piastrinici specifici per il paziente, da 9 a 12 concentrati	99.05.3c†↔	Trasfusione di concentrati piastrinici da aferesi, da 25 a 27 concentrati
99.05.25†↔	Trasfusione di concentrati piastrinici specifici per il paziente, da 13 a 15 concentrati	99.05.3d†↔	Trasfusione di concentrati piastrinici da aferesi, da 28 a 30 concentrati
99.05.26†↔	Trasfusione di concentrati piastrinici specifici per il paziente, da 16 a 18 concentrati	99.05.3e†↔	Trasfusione di concentrati piastrinici da aferesi, da 31 a 36 concentrati
99.05.27†↔	Trasfusione di concentrati piastrinici specifici per il paziente, da 19 a 21 concentrati	99.05.3f†↔	Trasfusione di concentrati piastrinici da aferesi, da 37 a 42 concentrati
99.05.28†↔	Trasfusione di concentrati piastrinici specifici per il paziente, da 22 a 24 concentrati	99.05.3g†↔	Trasfusione di concentrati piastrinici da aferesi, da 43 a 48 concentrati
99.05.29†↔	Trasfusione di concentrati piastrinici specifici per il paziente, da 25 a 27 concentrati	99.05.3h†↔	Trasfusione di concentrati piastrinici da aferesi, da 49 a 54 concentrati
99.05.2a†↔	Trasfusione di concentrati piastrinici specifici per il paziente, da 28 a 30 concentrati	99.05.3i†↔	Trasfusione di concentrati piastrinici da aferesi, da 55 a 60 concentrati
99.05.2b†↔	Trasfusione di concentrati piastrinici specifici per il paziente, da 31 a 33 concentrati	99.05.3j†↔	Trasfusione di concentrati piastrinici da aferesi, da 61 a 66 concentrati
99.05.2c†↔	Trasfusione di concentrati piastrinici specifici per il paziente, da 34 a 36 concentrati	99.05.3k†↔	Trasfusione di concentrati piastrinici da aferesi, da 67 a 82 concentrati
99.05.2d†↔	Trasfusione di concentrati piastrinici specifici per il paziente, da 37 a 39 concentrati	99.05.3l†↔	Trasfusione di concentrati piastrinici da aferesi, da 83 a 88 concentrati
99.05.2e†↔	Trasfusione di concentrati piastrinici specifici per il paziente, da 40 a 42 concentrati	99.05.3m†↔	Trasfusione di concentrati piastrinici da aferesi, da 89 a 94 concentrati
99.05.2f†↔	Trasfusione di concentrati piastrinici specifici per il paziente, da 43 a 45 concentrati	99.05.3n†↔	Trasfusione di concentrati piastrinici da aferesi, da 95 a 100 concentrati
99.05.2g†↔	Trasfusione di concentrati piastrinici specifici per il paziente, da 46 a 48 concentrati	99.05.3o†↔	Trasfusione di concentrati piastrinici da aferesi, da 101 a 106 concentrati
99.05.2h†↔	Trasfusione di concentrati piastrinici specifici per il paziente, da 49 a 51 concentrati	99.05.3p†↔	Trasfusione di concentrati piastrinici da aferesi, da 107 a 112 concentrati
99.05.2i†↔	Trasfusione di concentrati piastrinici specifici per il paziente, da 52 a 54 concentrati	99.05.3q†↔	Trasfusione di concentrati piastrinici da aferesi, da 113 a 118 concentrati
99.05.2j†↔	Trasfusione di concentrati piastrinici specifici per il paziente, da 55 a 57 concentrati	99.05.3r†↔	Trasfusione di concentrati piastrinici, 119 e più concentrati
99.05.2k†↔	Trasfusione di concentrati piastrinici specifici per il paziente, da 58 a 60 concentrati	99.07.00†↔	Trasfusione di altro siero, NAS
99.05.2l†↔	Trasfusione di concentrati piastrinici specifici per il paziente, da 61 a 63 concentrati	99.07.10†↔	Trasfusione di plasma, 1-5 unità
99.05.2m†↔	Trasfusione di concentrati piastrinici specifici per il paziente, da 64 a 66 concentrati	99.07.12†↔	Trasfusione di plasma, 6-10 unità
99.05.2n†↔	Trasfusione di concentrati piastrinici specifici per il paziente, da 67 a 69 concentrati	99.07.13†↔	Trasfusione di plasma, 11-15 unità
99.05.2o†↔	Trasfusione di concentrati piastrinici specifici per il paziente, 70 e più concentrati	99.07.14†↔	Trasfusione di plasma, 16-20 unità
99.05.30†↔	Trasfusione di concentrati piastrinici da aferesi, 1 concentrato	99.07.15†↔	Trasfusione di plasma, 21-30 unità
99.05.32†↔	Trasfusione di concentrati piastrinici da aferesi, 2 concentrati	99.07.19†↔	Trasfusione di plasma, 31 o più unità
99.05.33†↔	Trasfusione di concentrati piastrinici da aferesi, 3 concentrati	99.07.99†↔	Trasfusione di altro siero, altro
99.05.34†↔	Trasfusione di concentrati piastrinici da aferesi, 4 concentrati	99.08†↔	Trasfusione di plasma expander
99.05.35†↔	Trasfusione di concentrati piastrinici da aferesi, 5 concentrati	99.09.10†↔	Trapianto di granulociti, 1 -5 concentrati
99.05.36†↔	Trasfusione di concentrati piastrinici da aferesi, da 6 a 8 concentrati	99.09.12†↔	Trasfusione di granulociti, da 6 a 10 concentrati
99.05.37†↔	Trasfusione di concentrati piastrinici da aferesi, da 9 a 12 concentrati	99.09.13†↔	Trasfusione di granulociti, da 11 a 15 concentrati
99.05.38†↔	Trasfusione di concentrati piastrinici da aferesi, da 13 a 15 concentrati	99.09.14†↔	Trasfusione di granulociti, da 16 a 20 concentrati
99.05.39†↔	Trasfusione di concentrati piastrinici da aferesi, da 16 a 18 concentrati	99.09.15†↔	Trasfusione di granulociti, 21 e più concentrati
99.05.3a†↔	Trasfusione di concentrati piastrinici da aferesi, da 19 a 21 concentrati	99.09.20†↔	Trasfusione di linfociti da donatore, da fornitore esterno
99.05.3b†↔	Trasfusione di concentrati piastrinici da aferesi, da 22 a 24 concentrati	99.09.23†↔	Trasfusione di linfociti da donatore, da 1 a 3 concentrati
		99.09.24†↔	Trasfusione di linfociti da donatore, da 4 a 6 concentrati
		99.09.25†↔	Trasfusione di linfociti da donatore, più di 6 concentrati
		99.09.30†↔	Trasfusione di leucociti dopo coltura ex-vivo
		99.15†↔	Infusione parenterale di sostanze nutrizionali concentrate
		99.18†↔	Iniezione o infusione di elettroliti
		99.1a†↔	Iniezione, infusione o somministrazione per via orale di betabloccanti per la terapia dell'emangioma infantile in neonati e lattanti
		99.83†↔	Altra fototerapia

### Procedura P66-8

99.81.20†↔ Ipotermia sistemica

### Procedura P66-9

00.11†↔	Infusione di drotrecogin alfa (attivato)	53.03↔	Riparazione monolaterale di ernia inguinale diretta con innesto o protesi
00.17†↔	Infusione di sostanza vasocostrittrice	53.04↔	Riparazione monolaterale di ernia inguinale indiretta con innesto o protesi
53.00↔	Riparazione monolaterale di ernia inguinale, NAS	53.05↔	Riparazione monolaterale di ernia inguinale con innesto o protesi, NAS
53.01↔	Riparazione monolaterale di ernia inguinale diretta		
53.02↔	Riparazione monolaterale di ernia inguinale indiretta		

53.10↔	Riparazione bilaterale di ernia inguinale, NAS	99.05.20†↔	Trasfusione di concentrati piastrinici specifici per il paziente, NAS
53.11↔	Riparazione bilaterale di ernia inguinale diretta	99.05.21†↔	Trasfusione di concentrati piastrinici specifici per il paziente, da 1 a 3 concentrati
53.12↔	Riparazione bilaterale di ernia inguinale indiretta	99.05.22†↔	Trasfusione di concentrati piastrinici specifici per il paziente, da 4 a 5 concentrati
53.13↔	Riparazione bilaterale di ernia inguinale, una diretta e l'altra indiretta	99.05.23†↔	Trasfusione di concentrati piastrinici specifici per il paziente, da 6 a 8 concentrati
53.14↔	Riparazione bilaterale di ernia inguinale diretta con innesto o protesi	99.05.24†↔	Trasfusione di concentrati piastrinici specifici per il paziente, da 9 a 12 concentrati
53.15↔	Riparazione bilaterale di ernia inguinale indiretta con innesto o protesi	99.05.25†↔	Trasfusione di concentrati piastrinici specifici per il paziente, da 13 a 15 concentrati
53.16↔	Riparazione bilaterale di ernia inguinale una diretta e l'altra indiretta, con innesto o protesi	99.05.26†↔	Trasfusione di concentrati piastrinici specifici per il paziente, da 16 a 18 concentrati
53.17↔	Riparazione bilaterale di ernia inguinale con innesto o protesi, NAS	99.05.27†↔	Trasfusione di concentrati piastrinici specifici per il paziente, da 19 a 21 concentrati
96.35†↔	Alimentazione per sonda gastrica	99.05.28†↔	Trasfusione di concentrati piastrinici specifici per il paziente, da 22 a 24 concentrati
96.6†↔	Infusione enterale di sostanze nutrizionali concentrate	99.05.29†↔	Trasfusione di concentrati piastrinici specifici per il paziente, da 25 a 27 concentrati
99.01†↔	Exsanguino trasfusione	99.05.2a†↔	Trasfusione di concentrati piastrinici specifici per il paziente, da 28 a 30 concentrati
99.04.00†↔	Trasfusione di concentrato di eritrociti, NAS	99.05.2b†↔	Trasfusione di concentrati piastrinici specifici per il paziente, da 31 a 33 concentrati
99.04.10†↔	Trasfusione di concentrato di eritrociti, da 1 a 5 unità	99.05.2c†↔	Trasfusione di concentrati piastrinici specifici per il paziente, da 34 a 36 concentrati
99.04.11†↔	Trasfusione di concentrato di eritrociti, da 6 a 10 unità	99.05.2d†↔	Trasfusione di concentrati piastrinici specifici per il paziente, da 37 a 39 concentrati
99.04.12†↔	Trasfusione di concentrato di eritrociti, da 11 a 15 unità	99.05.2e†↔	Trasfusione di concentrati piastrinici specifici per il paziente, da 40 a 42 concentrati
99.04.14†↔	Trasfusione di concentrati di eritrociti, da 16 a 20 unità	99.05.2f†↔	Trasfusione di concentrati piastrinici specifici per il paziente, da 43 a 45 concentrati
99.04.15†↔	Trasfusione di concentrati di eritrociti, da 21 a 30 unità	99.05.2g†↔	Trasfusione di concentrati piastrinici specifici per il paziente, da 46 a 48 concentrati
99.04.16†↔	Trasfusione di concentrati di eritrociti, da 31 a 40 unità	99.05.2h†↔	Trasfusione di concentrati piastrinici specifici per il paziente, da 49 a 51 concentrati
99.04.17†↔	Trasfusione di concentrati di eritrociti, da 41 a 50 unità	99.05.2i†↔	Trasfusione di concentrati piastrinici specifici per il paziente, da 52 a 54 concentrati
99.04.18†↔	Trasfusione di concentrati di eritrociti, da 51 a 60 unità	99.05.2j†↔	Trasfusione di concentrati piastrinici specifici per il paziente, da 55 a 57 concentrati
99.04.19†↔	Trasfusione di concentrati di eritrociti, da 61 a 70 unità	99.05.2k†↔	Trasfusione di concentrati piastrinici specifici per il paziente, da 58 a 60 concentrati
99.04.1a†↔	Trasfusione di concentrati di eritrociti, da 71 a 80 unità	99.05.2l†↔	Trasfusione di concentrati piastrinici specifici per il paziente, da 61 a 63 concentrati
99.04.1b†↔	Trasfusione di concentrati di eritrociti, da 81 a 90 unità	99.05.2m†↔	Trasfusione di concentrati piastrinici specifici per il paziente, da 64 a 66 concentrati
99.04.1c†↔	Trasfusione di concentrati di eritrociti, da 91 a 100 unità	99.05.2n†↔	Trasfusione di concentrati piastrinici specifici per il paziente, da 67 a 69 concentrati
99.04.1d†↔	Trasfusione di concentrati di eritrociti, da 101 a 115 unità	99.05.2o†↔	Trasfusione di concentrati piastrinici specifici per il paziente, 70 e più concentrati
99.04.1e†↔	Trasfusione di concentrati di eritrociti, da 116 a 130 unità	99.05.30†↔	Trasfusione di concentrati piastrinici da aferesi, 1 concentrato
99.04.1f†↔	Trasfusione di concentrati di eritrociti, da 131 a 145 unità	99.05.32†↔	Trasfusione di concentrati piastrinici da aferesi, 2 concentrati
99.04.1g†↔	Trasfusione di concentrati di eritrociti, da 146 a 160 unità	99.05.33†↔	Trasfusione di concentrati piastrinici da aferesi, 3 concentrati
99.04.1h†↔	Trasfusione di concentrati di eritrociti, da 161 a 175 unità	99.05.34†↔	Trasfusione di concentrati piastrinici da aferesi, 4 concentrati
99.04.1i†↔	Trasfusione di concentrati di eritrociti, da 176 a 190 unità	99.05.35†↔	Trasfusione di concentrati piastrinici da aferesi, 5 concentrati
99.04.1j†↔	Trasfusione di concentrati di eritrociti, da 191 a 205 unità	99.05.36†↔	Trasfusione di concentrati piastrinici da aferesi, da 6 a 8 concentrati
99.04.1k†↔	Trasfusione di concentrati di eritrociti, da 206 a 220 unità	99.05.37†↔	Trasfusione di concentrati piastrinici da aferesi, da 9 a 12 concentrati
99.04.1l†↔	Trasfusione di concentrati di eritrociti, da 221 a 235 unità	99.05.38†↔	Trasfusione di concentrati piastrinici da aferesi, da 13 a 15 concentrati
99.04.1m†↔	Trasfusione di concentrati di eritrociti, da 236 a 250 unità	99.05.39†↔	Trasfusione di concentrati piastrinici da aferesi, da 16 a 18 concentrati
↔		99.05.3a†↔	Trasfusione di concentrati piastrinici da aferesi, da 19 a 21 concentrati
99.04.1n†↔	Trasfusione di concentrati di eritrociti, da 251 a 265 unità	99.05.3b†↔	Trasfusione di concentrati piastrinici da aferesi, da 22 a 24 concentrati
99.04.1o†↔	Trasfusione di concentrati di eritrociti, da 266 a 280 unità	99.05.3c†↔	Trasfusione di concentrati piastrinici da aferesi, da 25 a 27 concentrati
99.04.1p†↔	Trasfusione di concentrati di eritrociti, 281 e più unità	99.05.3d†↔	Trasfusione di concentrati piastrinici da aferesi, da 28 a 30 concentrati
99.04.99†↔	Trasfusione di concentrato di eritrociti, altro	99.05.3e†↔	Trasfusione di concentrati piastrinici da aferesi, da 31 a 36 concentrati
99.05.11†↔	Trasfusione di concentrato piastrinico, da 4 a 5 concentrati		
99.05.12†↔	Trasfusione di concentrato piastrinico, da 6 a 8 concentrati		
99.05.13†↔	Trasfusione di concentrato piastrinico, da 9 a 12 concentrati		
99.05.14†↔	Trasfusione di concentrato piastrinico, da 13 a 15 concentrati		
99.05.16†↔	Trasfusione di concentrati piastrinici, da 16 a 18 concentrati		
99.05.17†↔	Trasfusione di concentrati piastrinici, da 19 a 21 concentrati		
99.05.18†↔	Trasfusione di concentrati piastrinici, da 22 a 24 concentrati		
99.05.19†↔	Trasfusione di concentrati piastrinici, da 25 a 27 concentrati		
99.05.1a†↔	Trasfusione di concentrati piastrinici, da 28 a 30 concentrati		
99.05.1b†↔	Trasfusione di concentrati piastrinici, da 31 a 36 concentrati		
99.05.1c†↔	Trasfusione di concentrati piastrinici, da 37 a 42 concentrati		
99.05.1d†↔	Trasfusione di concentrati piastrinici, da 43 a 48 concentrati		
99.05.1e†↔	Trasfusione di concentrati piastrinici, da 49 a 54 concentrati		
99.05.1f†↔	Trasfusione di concentrati piastrinici, da 55 a 60 concentrati		
99.05.1g†↔	Trasfusione di concentrati piastrinici, da 61 a 66 concentrati		
99.05.1h†↔	Trasfusione di concentrati piastrinici, da 67 a 72 concentrati		
99.05.1i†↔	Trasfusione di concentrati piastrinici, da 73 a 78 concentrati		
99.05.1j†↔	Trasfusione di concentrati piastrinici, da 79 a 84 concentrati		
99.05.1k†↔	Trasfusione di concentrati piastrinici, da 85 a 90 concentrati		
99.05.1l†↔	Trasfusione di concentrati piastrinici, da 91 a 96 concentrati		
99.05.1m†↔	Trasfusione di concentrati piastrinici, da 97 a 102 concentrati		
↔			
99.05.1n†↔	Trasfusione di concentrati piastrinici, da 103 a 108 concentrati		
99.05.1o†↔	Trasfusione di concentrati piastrinici, da 109 a 114 concentrati		
99.05.1p†↔	Trasfusione di concentrati piastrinici, da 115 a 120 concentrati		
99.05.1q†↔	Trasfusione di concentrati piastrinici, da 120 a 126 concentrati		
99.05.1r†↔	Trasfusione di concentrati piastrinici, 127 e più concentrati		

99.05.3f†↔	Trasfusione di concentrati piastrinici da aferesi, da 37 a 42 concentrati	99.07.10†↔	Trasfusione di plasma, 1-5 unità
99.05.3g†↔	Trasfusione di concentrati piastrinici da aferesi, da 43 a 48 concentrati	99.07.12†↔	Trasfusione di plasma, 6-10 unità
99.05.3h†↔	Trasfusione di concentrati piastrinici da aferesi, da 49 a 54 concentrati	99.07.13†↔	Trasfusione di plasma, 11-15 unità
99.05.3i†↔	Trasfusione di concentrati piastrinici da aferesi, da 55 a 60 concentrati	99.07.14†↔	Trasfusione di plasma, 16-20 unità
99.05.3j†↔	Trasfusione di concentrati piastrinici da aferesi, da 61 a 66 concentrati	99.07.15†↔	Trasfusione di plasma, 21-30 unità
99.05.3k†↔	Trasfusione di concentrati piastrinici da aferesi, da 67 a 82 concentrati	99.07.19†↔	Trasfusione di plasma, 31 o più unità
99.05.3l†↔	Trasfusione di concentrati piastrinici da aferesi, da 83 a 88 concentrati	99.07.99†↔	Trasfusione di altro siero, altro
99.05.3m†↔	Trasfusione di concentrati piastrinici da aferesi, da 89 a 94 concentrati	99.08†↔	Trasfusione di plasma expander
99.05.3n†↔	Trasfusione di concentrati piastrinici da aferesi, da 95 a 100 concentrati	99.09.10†↔	Trapianto di granulociti, 1 -5 concentrati
99.05.3o†↔	Trasfusione di concentrati piastrinici da aferesi, da 101 a 106 concentrati	99.09.12†↔	Trasfusione di granulociti, da 6 a 10 concentrati
99.05.3p†↔	Trasfusione di concentrati piastrinici da aferesi, da 107 a 112 concentrati	99.09.13†↔	Trasfusione di granulociti, da 11 a 15 concentrati
99.05.3q†↔	Trasfusione di concentrati piastrinici da aferesi, da 113 a 118 concentrati	99.09.14†↔	Trasfusione di granulociti, da 16 a 20 concentrati
99.05.3r†↔	Trasfusione di concentrati piastrinici, 119 e più concentrati	99.09.15†↔	Trasfusione di granulociti, 21 e più concentrati
99.07.00†↔	Trasfusione di altro siero, NAS	99.09.20†↔	Trasfusione di linfociti da donatore, da fornitore esterno
		99.09.23†↔	Trasfusione di linfociti da donatore, da 1 a 3 concentrati
		99.09.24†↔	Trasfusione di linfociti da donatore, da 4 a 6 concentrati
		99.09.25†↔	Trasfusione di linfociti da donatore, più di 6 concentrati
		99.09.30†↔	Trasfusione di leucociti dopo coltura ex-vivo
		99.15†↔	Infusione parenterale di sostanze nutrizionali concentrate
		99.18†↔	Iniezione o infusione di elettroliti
		99.1a†↔	Iniezione, infusione o somministrazione per via orale di betabloccanti per la terapia dell'emangioma infantile in neonati e lattanti
		99.83†↔	Altra fototerapia

**ADRG P67**

**Neonato, peso all'ammissione > 2499 g senza procedura OR significativa, senza respirazione assistita > 95 ore**

Peso all'ammissione > 2499 g

**DRG P67A**

**Neonato, peso all'ammissione > 2499 g senza procedura OR significativa, senza respirazione assistita > 95 ore, con problemi gravi multipli o sindrome da astinenza**

(Procedura nella tabella P67-4 o Tempo di respirazione artificiale > 24 ore o Neonato con problemi gravi) e (Neonato con problemi gravi multipli o Diagnosi nella tabella P67-1)

**DRG P67B**

**Neonato, peso all'ammissione > 2499 g senza procedura OR significativa, senza respirazione assistita > 95 ore, con problema grave o altro problema, più di un giorno di degenza, o con procedura OR non significativa, con diagnosi complicante**

Procedura nella tabella P67-4 o Tempo di respirazione artificiale > 24 ore o Neonato con problemi gravi o (almeno una Procedura nella tabella P67-5 o Diagnosi nella tabella P67-2) e durata del soggiorno > 1 giorno o Procedura nella tabella P67-6) e Diagnosi nella tabella P67-3

**DRG P67C**

**Neonato, peso all'ammissione > 2499 g senza procedura OR significativa, senza respirazione assistita > 95 ore, con altro problema, più di un giorno di degenza o con procedura OR non significativa, senza diagnosi complicanti**

(Almeno una Procedura nella tabella P67-5 o Diagnosi nella tabella P67-2) e durata del soggiorno > 1 giorno o Procedura nella tabella P67-6

**DRG P67D**

**Neonato singolo, peso all'ammissione > 2499 g senza procedura OR, senza respirazione assistita > 95 ore, senza problemi gravi, senza altri problemi o un giorno di degenza**

**Diagnosi P67-1**

P96.1	Sintomi da astinenza neonatale per tossicodipendenza materna	Q81.2	Epidermolisi bollosa distrofica
P96.2	Sintomi da astinenza da uso terapeutico di farmaci somministrati al neonato	Q81.8	Altra epidermolisi bollosa
Q81.0	Epidermolisi bollosa semplice	Q81.9	Epidermolisi bollosa non specificata
Q81.1	Epidermolisi bollosa atrofizzante letale		

**Diagnosi P67-2**

A08.0	Enterite da Rotavirus	Q10.6	Altre malformazioni congenite dell'apparato lacrimale
A08.2	Enterite da Adenovirus	Q10.7	Malformazione congenita dell'orbita
A41.9	Sepsi non specificata	Q11.0	Occhio cistico
A49.1	Infezione streptococcica di sede non specificata	Q11.1	Altre forme di anoftalmia
B09	Infezione virale non specificata caratterizzata da lesioni della cute e delle membrane mucose	Q11.2	Microftalmia
B99	Altre e non specificate malattie infettive	Q11.3	Macroftalmia
E56.8	Deficit di altre vitamine	Q12.0	Cataratta congenita
E71.3	Disturbi del metabolismo degli acidi grassi	Q12.1	Lussazione congenita del cristallino
E86	Iповolemia	Q12.2	Coloboma del cristallino
E87.2	Acidosi	Q12.3	Afachia congenita
E88.2	Lipomatosi non classificata altrove	Q12.4	Sferofachia
F44.4	Disturbi dissociativi dell'attività motoria	Q12.8	Altre malformazioni congenite del cristallino
G54.0	Disturbi del plesso brachiale	Q12.9	Malformazione congenita del cristallino non specificata
G93.0	Cisti cerebrali	Q13.0	Coloboma dell'iride
H05.0	Infiammazione acuta dell'orbita	Q13.1	Assenza dell'iride
H10.4	Congiuntivite cronica	Q13.2	Altre malformazioni congenite dell'iride
I35.0	Stenosi della valvola aortica	Q13.3	Opacità corneale congenita
I42.1	Cardiomiopatia ipertrofica ostruttiva	Q13.4	Altre malformazioni congenite corneali
I49.1	Depolarizzazione prematura atriale	Q13.5	Sclera blu
I49.3	Depolarizzazione prematura ventricolare	Q13.8	Altre malformazioni congenite del segmento anteriore dell'occhio
I49.8	Altre aritmie cardiache specificate	Q14.0	Malformazione congenita dell'umore vitreo
J20.5	Bronchite acuta da virus respiratorio sinciziale	Q14.1	Malformazione congenita della retina
J20.8	Bronchite acuta da altri microorganismi specificati	Q14.2	Malformazione congenita della papilla ottica
J22	Infezione acuta delle inferiori vie respiratorie non specificata	Q14.3	Malformazione congenita della coroide
J31.0	Rinite cronica	Q14.8	Altre malformazioni congenite del segmento posteriore dell'occhio
J40	Bronchite non specificata come acuta o cronica	Q15.8	Altre malformazioni congenite specificate dell'occhio
J93.0	Pneumotorace spontaneo ipertensivo	Q16.0	Assenza congenita di padiglione auricolare
K52.30	Pancolite indeterminata	Q16.1	Assenza, atresia e restringimento congeniti di condotto uditivo (esterno)
K52.31	Colite sinistra indeterminata	Q16.2	Assenza congenita della tromba di Eustachio
K52.32	Colite rettosigmoidica indeterminata	Q16.3	Malformazione congenita della catena ossicolare
K52.38	Altra colite indeterminata	Q16.4	Altre malformazioni congenite dell'orecchio medio
K52.8	Altre gastroenteriti e coliti non infettive specificate	Q16.5	Malformazioni congenite dell'orecchio interno
K60.2	Fissura anale non specificata	Q16.9	Malformazione congenita dell'orecchio causante deficit uditivo non specificata
L01.1	Impetiginizzazione di altre dermatosi	Q17.0	Padiglione auricolare accessorio
L02.2	Ascesso cutaneo, foruncolo e favo del tronco	Q17.3	Altra malformazione dell'orecchio
L08.0	Pioderma	Q18.0	Fessura, fistola e cisti d'origine branchiale
L91.8	Altri disturbi ipertrofici della cute	Q28.80	Altro aneurisma congenito
P01.5	Feto e neonato sofferenti per gravidanza multipla	Q28.81	Altra fistola congenita dell'apparato circolatorio
P01.6	Feto e neonato sofferenti per il decesso materno	Q28.88	Altre malformazioni congenite specificate dell'apparato circolatorio
P02.4	Feto e neonato sofferenti per prolasso del cordone ombelicale	Q33.1	Lobo polmonare accessorio
P02.7	Feto e neonato sofferenti per corioamnionite	Q33.5	Tessuto ectopico intrapolmonare (congenito)
P04.1	Feto e neonato sofferenti per altre terapie materne	Q33.8	Altre malformazioni congenite polmonari
P04.4	Feto e neonato sofferenti per uso materno di droghe causanti dipendenza	Q35.1	Schisi del palato duro
P07.2	Immaturità estrema	Q35.3	Schisi del palato molle
P21.0	Asfissia grave alla nascita	Q35.5	Schisi del palato duro con schisi del palato molle
P28.3	Apnea primaria del sonno neonatale	Q35.7	Schisi dell'ugola
P28.4	Altra apnea neonatale	Q35.9	Schisi del palato non specificata
P29.1	Aritmia cardiaca neonatale	Q36.0	Schisi del labbro, bilaterale
P38	Onfalite neonatale con o senza lieve emorragia	Q36.1	Schisi del labbro, mediana
P39.0	Mastite infettiva neonatale	Q36.9	Schisi del labbro, unilaterale
P39.3	Infezione delle vie urinarie neonatale	Q38.6	Altre malformazioni congenite della bocca
P39.4	Infezione della cute neonatale	Q39.5	Dilatazione congenita dell'esofago
P52.4	Emorragia intracerebrale (non traumatica) del feto e del neonato	Q39.6	Diverticolo (congenito) dell'esofago
P55.0	Isoimmunizzazione Rh del feto e del neonato	Q39.8	Altre malformazioni congenite dell'esofago
P55.1	Isoimmunizzazione AB0 del feto e del neonato	Q40.1	Ernia iatale congenita
P55.8	Altre malattie emolitiche del feto e del neonato	Q43.40	Duplicazione dell'intestino tenue
P59.0	Ittero neonatale associato a parto pretermine	Q43.41	Duplicazione del colon
P59.8	Ittero neonatale da altre cause specificate	Q43.42	Duplicazione del retto
P71.1	Altra ipocalcemia neonatale	Q43.49	Duplicazione dell'intestino non specificata
P74.0	Acidosi metabolica tardiva neonatale	Q43.5	Ano ectopico
P76.0	Sindrome da tappo di meconio	Q43.6	Fistola congenita del retto e dell'ano
P78.3	Diarrea non infettiva neonatale	Q43.7	Persistenza della cloaca
Q10.0	Ptosi congenita	Q43.8	Altre malformazioni congenite specificate dell'intestino
Q10.1	Ectropion congenito	Q43.9	Malformazione congenita dell'intestino non specificata
Q10.2	Entropion congenito		
Q10.3	Altre malformazioni congenite delle palpebre		

Q61.0	Ciste renale solitaria congenita	Q98.8	Altre anomalie specificate dei cromosomi sessuali, fenotipo maschile
Q61.2	Rene policistico, autosomico dominante	Q98.9	Anomalie dei cromosomi sessuali non specificata, fenotipo maschile
Q61.3	Rene policistico non specificato	Q99.8	Altre anomalie cromosomiche specificate
Q61.4	Displasia renale	R06.80	Evento di apparente minaccia per la vita (ALTE) del lattante
Q61.5	Ciste midollare del rene	R09.2	Arresto respiratorio
Q61.8	Altre malattie cistiche del rene	R49.0	Disfonia
Q61.9	Malattia cistica del rene non specificata	R57.2	Shock settico
Q62.0	Idronefrosi congenita	R62.8	Altre forme di ritardo dello sviluppo fisiologico normale
Q62.1	Atresia e stenosi dell'uretere	R65.0	Sindrome da risposta infiammatoria sistemica di origine infettiva senza insufficienza d'organo
Q62.2	Megauretere congenito	R65.1	Sindrome da risposta infiammatoria sistemica di origine infettiva con insufficienza d'organo
Q62.3	Altre anomalie ostruttive (congenite) del bacinetto renale e dell'uretere	R65.2	Sindrome da risposta infiammatoria sistemica di origine non infettiva senza insufficienza d'organo
Q64.4	Malformazione dell'uraco	R65.3	Sindrome da risposta infiammatoria sistemica di origine non infettiva con insufficienza d'organo
Q64.5	Assenza congenita della vescica e dell'uretra	R65.9	Sindrome da risposta infiammatoria sistemica non specificata
Q64.6	Diverticolo congenito della vescica	R94.0	Risultati anormali di esami per studi di funzionalità del sistema nervoso centrale
Q64.7	Altre malformazioni congenite della vescica o dell'uretra	R95.0	Sindrome della morte improvvisa nell'infanzia con menzione di autopsia
Q65.0	Lussazione congenita dell'anca, unilaterale	R95.9	Sindrome della morte improvvisa nell'infanzia senza menzione di autopsia
Q65.1	Lussazione congenita dell'anca, bilaterale	S00.81	Traumatismo superficiale di altre parti della testa: Escoriazione
Q65.2	Lussazione congenita dell'anca non specificata	S72.3	Frattura diafisaria del femore
Q67.0	Asimmetria facciale	T21.24	Ustione di secondo grado del tronco: dorso [qualsiasi parte]
Q67.5	Deformazione congenita della colonna vertebrale	T21.64	Corrosione di grado 2a del tronco: dorso [qualsiasi parte]
Q68.2	Deformazione congenita del ginocchio	T21.84	Ustione di grado 2b del tronco: dorso [qualsiasi parte]
Q71.0	Assenza completa dell' arto(i) superiore(i)	T21.94	Corrosione di grado 2b del tronco: dorso [qualsiasi parte]
Q71.1	Assenza completa del braccio e dell' avambraccio con presenza di mano	U55.10	Iscrizione in lista per trapianto cardiaco: Senza grado di priorità U [urgency] o HU [high urgency]
Q71.2	Assenza sia dell' avambraccio che della mano	U55.11	Iscrizione in lista per trapianto cardiaco: Con grado di priorità U [urgency]
Q71.3	Assenza di mano o dito(a)	U55.12	Iscrizione in lista per trapianto cardiaco: Con grado di priorità HU [high urgency]
Q71.4	Raccorciamento longitudinale congenito del radio	U55.20	Iscrizione in lista per trapianto polmonare: Senza grado di priorità U [urgency] o HU [high urgency]
Q71.5	Raccorciamento congenito longitudinale dell'ulna	U55.21	Iscrizione in lista per trapianto polmonare: Con grado di priorità U [urgency]
Q71.6	Bidattilia [Mano a chele di aragosta]	U55.22	Iscrizione in lista per trapianto polmonare: Con grado di priorità HU [high urgency]
Q71.9	Malformazione per difetto dell'arto superiore non specificata	U55.30	Iscrizione in lista per trapianto cuore-polmone: Senza grado di priorità U [urgency] o HU [high urgency]
Q72.0	Assenza completa dell'arto(i) inferiore(i)	U55.31	Iscrizione in lista per trapianto cuore-polmone: Con grado di priorità U [urgency]
Q72.1	Assenza della coscia e della gamba con piede presente	U55.32	Iscrizione in lista per trapianto cuore-polmone: Con grado di priorità HU [high urgency]
Q72.2	Assenza di gamba e piede	Z03.0	Osservazione per sospetto di tubercolosi
Q72.3	Assenza di piede o dito(a)	Z20.1	Contatto con ed esposizione alla tubercolosi
Q72.4	Raccorciamento longitudinale congenito del femore	Z75.60	Iscrizione in lista per trapianto d'organo senza grado di priorità HU (high urgency): rene
Q72.5	Raccorciamento congenito longitudinale della tibia	Z75.64	Iscrizione in lista per trapianto d'organo senza grado di priorità HU (high urgency): rene-pancreas
Q72.6	Raccorciamento congenito longitudinale della fibula	Z75.65	Iscrizione in lista per trapianto d'organo senza grado di priorità HU (high urgency): pancreas
Q72.7	Piede bifido	Z75.66	Iscrizione in lista per trapianto d'organo senza grado di priorità HU (high urgency): intestino tenue
Q72.8	Altre malformazioni per difetto dell' arto(i) inferiore(i)	Z75.67	Iscrizione in lista per trapianto d'organo senza grado di priorità HU (high urgency): fegato
Q76.3	Scoliosi congenita da malformazione ossea congenita	Z75.68	Iscrizione in lista per trapianto d'organo senza grado di priorità HU (high urgency): altri organi
Q76.4	Altre malformazioni congenite della colonna vertebrale, non associate a scoliosi	Z75.69	Iscrizione in lista per trapianto d'organo senza grado di priorità HU (high urgency): organo non specificato
Q82.0	Linfedema ereditario	Z75.70	Iscrizione in lista per trapianto d'organo con grado di priorità HU (high urgency): rene
Q89.0	Malformazioni congenite della milza	Z75.74	Iscrizione in lista per trapianto d'organo con grado di priorità HU (high urgency): rene-pancreas
Q89.3	Situs inversus	Z75.75	Iscrizione in lista per trapianto d'organo con grado di priorità HU (high urgency): pancreas
Q96.0	Cariotipo 45,X		
Q96.1	Cariotipo 46,X iso (Xq)		
Q96.2	Cariotipo 46,X con cromosoma sessuale anormale, eccetto iso (Xq)		
Q96.3	Mosaicismo, 45,X/46,XX o XY		
Q96.4	Mosaicismo, 45,X/altra(e) lineae(i) cellulare(i) con cromosoma sessuale anormale		
Q96.8	Altre varianti della sindrome di Turner		
Q96.9	Sindrome di Turner non specificata		
Q97.0	Cariotipo 47,XXX		
Q97.1	Femmina con polisomia X		
Q97.2	Mosaicismo, linee con numero variabile di cromosomi X		
Q97.3	Femmina con cariotipo 46,XY		
Q97.8	Altre anomalie specificate dei cromosomi sessuali, fenotipo femminile		
Q97.9	Anomalia dei cromosomi sessuali non specificata, fenotipo femminile		
Q98.0	Sindrome di Klinefelter, cariotipo 47,XXY		
Q98.1	Sindrome di Klinefelter, maschio con polisomia X		
Q98.2	Sindrome di Klinefelter, maschio con cariotipo 46,XX		
Q98.3	Altro fenotipo maschile con cariotipo 46,XX		
Q98.4	Sindrome di Klinefelter non specificata		
Q98.5	Cariotipo 47,XY		
Q98.6	Maschio con cromosomi sessuali strutturalmente anormali		
Q98.7	Maschio con mosaicismo dei cromosomi sessuali		

275.76	Iscrizione in lista per trapianto d'organo con grado di priorità HU (high urgency): intestino tenue	275.79	Iscrizione in lista per trapianto d'organo con grado di priorità HU (high urgency): organo non specificato
275.77	Iscrizione in lista per trapianto d'organo con grado di priorità HU (high urgency): fegato	276.1	Controllo medico ed assistenza medica a trovarlo
275.78	Iscrizione in lista per trapianto d'organo con grado di priorità HU (high urgency): altri organi		

### Diagnosi P67-3

Z38.3	Gemello, nato in ospedale	Z38.6	Parto multiplo, nati in ospedale
Z38.4	Gemello, nato fuori dall'ospedale	Z38.7	Parto multiplo, nati fuori dall'ospedale
Z38.5	Gemello, luogo di nascita non specificato	Z38.8	Parto multiplo, luogo di nascita non specificato

### Procedura P67-4

93.9c.00†↔	Ventilazione meccanica e assistenza respiratoria di neonati e lattanti, NAS	93.9d.11†↔	Impostazione iniziale di una CPAP o BiPAP per il trattamento dell'apnea del sonno
93.9c.09†↔	Ventilazione meccanica e assistenza respiratoria di neonati e lattanti, altro	93.9d.12†↔	Controllo o ottimizzazione di una CPAP o BiPAP per il trattamento dell'apnea del sonno
93.9c.11†↔	Ventilazione meccanica e assistenza respiratoria con pressione positiva continua (CPAP) di neonati e lattanti		

### Procedura P67-5

00.11†↔	Infusione di drotrecogin alfa (attivato)	99.05.1f†↔	Trasfusione di concentrati piastrinici, da 55 a 60 concentrati
00.17†↔	Infusione di sostanza vasocostrittiva	99.05.1g†↔	Trasfusione di concentrati piastrinici, da 61 a 66 concentrati
96.35†↔	Alimentazione per sonda gastrica	99.05.1h†↔	Trasfusione di concentrati piastrinici, da 67 a 72 concentrati
96.6†↔	Infusione enterale di sostanze nutrizionali concentrate	99.05.1i†↔	Trasfusione di concentrati piastrinici, da 73 a 78 concentrati
99.01†↔	Exsanguino trasfusione	99.05.1j†↔	Trasfusione di concentrati piastrinici, da 79 a 84 concentrati
99.04.00†↔	Trasfusione di concentrato di eritrociti, NAS	99.05.1k†↔	Trasfusione di concentrati piastrinici, da 85 a 90 concentrati
99.04.10†↔	Trasfusione di concentrato di eritrociti, da 1 a 5 unità	99.05.1l†↔	Trasfusione di concentrati piastrinici, da 91 a 96 concentrati
99.04.11†↔	Trasfusione di concentrato di eritrociti, da 6 a 10 unità	99.05.1m†	Trasfusione di concentrati piastrinici, da 97 a 102 concentrati ↔
99.04.12†↔	Trasfusione di concentrato di eritrociti, da 11 a 15 unità	99.05.1n†↔	Trasfusione di concentrati piastrinici, da 103 a 108 concentrati
99.04.14†↔	Trasfusione di concentrati di eritrociti, da 16 a 20 unità	99.05.1o†↔	Trasfusione di concentrati piastrinici, da 109 a 114 concentrati
99.04.15†↔	Trasfusione di concentrati di eritrociti, da 21 a 30 unità	99.05.1p†↔	Trasfusione di concentrati piastrinici, da 115 a 120 concentrati
99.04.16†↔	Trasfusione di concentrati di eritrociti, da 31 a 40 unità	99.05.1q†↔	Trasfusione di concentrati piastrinici, da 120 a 126 concentrati
99.04.17†↔	Trasfusione di concentrati di eritrociti, da 41 a 50 unità	99.05.1r†↔	Trasfusione di concentrati piastrinici, 127 e più concentrati
99.04.18†↔	Trasfusione di concentrati di eritrociti, da 51 a 60 unità	99.05.20†↔	Trasfusione di concentrati piastrinici specifici per il paziente, NAS
99.04.19†↔	Trasfusione di concentrati di eritrociti, da 61 a 70 unità	99.05.21†↔	Trasfusione di concentrati piastrinici specifici per il paziente, da 1 a 3 concentrati
99.04.1a†↔	Trasfusione di concentrati di eritrociti, da 71 a 80 unità	99.05.22†↔	Trasfusione di concentrati piastrinici specifici per il paziente, da 4 a 5 concentrati
99.04.1b†↔	Trasfusione di concentrati di eritrociti, da 81 a 90 unità	99.05.23†↔	Trasfusione di concentrati piastrinici specifici per il paziente, da 6 a 8 concentrati
99.04.1c†↔	Trasfusione di concentrati di eritrociti, da 91 a 100 unità	99.05.24†↔	Trasfusione di concentrati piastrinici specifici per il paziente, da 9 a 12 concentrati
99.04.1d†↔	Trasfusione di concentrati di eritrociti, da 101 a 115 unità	99.05.25†↔	Trasfusione di concentrati piastrinici specifici per il paziente, da 13 a 15 concentrati
99.04.1e†↔	Trasfusione di concentrati di eritrociti, da 116 a 130 unità	99.05.26†↔	Trasfusione di concentrati piastrinici specifici per il paziente, da 16 a 18 concentrati
99.04.1f†↔	Trasfusione di concentrati di eritrociti, da 131 a 145 unità	99.05.27†↔	Trasfusione di concentrati piastrinici specifici per il paziente, da 19 a 21 concentrati
99.04.1g†↔	Trasfusione di concentrati di eritrociti, da 146 a 160 unità	99.05.28†↔	Trasfusione di concentrati piastrinici specifici per il paziente, da 22 a 24 concentrati
99.04.1h†↔	Trasfusione di concentrati di eritrociti, da 161 a 175 unità	99.05.29†↔	Trasfusione di concentrati piastrinici specifici per il paziente, da 25 a 27 concentrati
99.04.1i†↔	Trasfusione di concentrati di eritrociti, da 176 a 190 unità	99.05.2a†↔	Trasfusione di concentrati piastrinici specifici per il paziente, da 28 a 30 concentrati
99.04.1j†↔	Trasfusione di concentrati di eritrociti, da 191 a 205 unità	99.05.2b†↔	Trasfusione di concentrati piastrinici specifici per il paziente, da 31 a 33 concentrati
99.04.1k†↔	Trasfusione di concentrati di eritrociti, da 206 a 220 unità	99.05.2c†↔	Trasfusione di concentrati piastrinici specifici per il paziente, da 34 a 36 concentrati
99.04.1l†↔	Trasfusione di concentrati di eritrociti, da 221 a 235 unità	99.05.2d†↔	Trasfusione di concentrati piastrinici specifici per il paziente, da 37 a 39 concentrati
99.04.1m†	Trasfusione di concentrati di eritrociti, da 236 a 250 unità ↔	99.05.2e†↔	Trasfusione di concentrati piastrinici specifici per il paziente, da 40 a 42 concentrati
99.04.1n†↔	Trasfusione di concentrati di eritrociti, da 251 a 265 unità	99.05.2f†↔	Trasfusione di concentrati piastrinici specifici per il paziente, da 43 a 45 concentrati
99.04.1o†↔	Trasfusione di concentrati di eritrociti, da 266 a 280 unità	99.05.2g†↔	Trasfusione di concentrati piastrinici specifici per il paziente, da 46 a 48 concentrati
99.04.1p†↔	Trasfusione di concentrati di eritrociti, 281 e più unità		
99.04.99†↔	Trasfusione di concentrato di eritrociti, altro		
99.05.11†↔	Trasfusione di concentrato piastrinico, da 4 a 5 concentrati		
99.05.12†↔	Trasfusione di concentrato piastrinico, da 6 a 8 concentrati		
99.05.13†↔	Trasfusione di concentrato piastrinico, da 9 a 12 concentrati		
99.05.14†↔	Trasfusione di concentrato piastrinico, da 13 a 15 concentrati		
99.05.16†↔	Trasfusione di concentrati piastrinici, da 16 a 18 concentrati		
99.05.17†↔	Trasfusione di concentrati piastrinici, da 19 a 21 concentrati		
99.05.18†↔	Trasfusione di concentrati piastrinici, da 22 a 24 concentrati		
99.05.19†↔	Trasfusione di concentrati piastrinici, da 25 a 27 concentrati		
99.05.1a†↔	Trasfusione di concentrati piastrinici, da 28 a 30 concentrati		
99.05.1b†↔	Trasfusione di concentrati piastrinici, da 31 a 36 concentrati		
99.05.1c†↔	Trasfusione di concentrati piastrinici, da 37 a 42 concentrati		
99.05.1d†↔	Trasfusione di concentrati piastrinici, da 43 a 48 concentrati		
99.05.1e†↔	Trasfusione di concentrati piastrinici, da 49 a 54 concentrati		

99.05.2h†↔	Trasfusione di concentrati piastrinici specifici per il paziente, da 49 a 51 concentrati	99.05.3i†↔	Trasfusione di concentrati piastrinici da aferesi, da 55 a 60 concentrati
99.05.2i†↔	Trasfusione di concentrati piastrinici specifici per il paziente, da 52 a 54 concentrati	99.05.3j†↔	Trasfusione di concentrati piastrinici da aferesi, da 61 a 66 concentrati
99.05.2j†↔	Trasfusione di concentrati piastrinici specifici per il paziente, da 55 a 57 concentrati	99.05.3k†↔	Trasfusione di concentrati piastrinici da aferesi, da 67 a 82 concentrati
99.05.2k†↔	Trasfusione di concentrati piastrinici specifici per il paziente, da 58 a 60 concentrati	99.05.3l†↔	Trasfusione di concentrati piastrinici da aferesi, da 83 a 88 concentrati
99.05.2l†↔	Trasfusione di concentrati piastrinici specifici per il paziente, da 61 a 63 concentrati	99.05.3m†↔	Trasfusione di concentrati piastrinici da aferesi, da 89 a 94 concentrati
99.05.2m†↔	Trasfusione di concentrati piastrinici specifici per il paziente, da 64 a 66 concentrati	99.05.3n†↔	Trasfusione di concentrati piastrinici da aferesi, da 95 a 100 concentrati
99.05.2n†↔	Trasfusione di concentrati piastrinici specifici per il paziente, da 67 a 69 concentrati	99.05.3o†↔	Trasfusione di concentrati piastrinici da aferesi, da 101 a 106 concentrati
99.05.2o†↔	Trasfusione di concentrati piastrinici specifici per il paziente, 70 e più concentrati	99.05.3p†↔	Trasfusione di concentrati piastrinici da aferesi, da 107 a 112 concentrati
99.05.30†↔	Trasfusione di concentrati piastrinici da aferesi, 1 concentrato	99.05.3q†↔	Trasfusione di concentrati piastrinici da aferesi, da 113 a 118 concentrati
99.05.32†↔	Trasfusione di concentrati piastrinici da aferesi, 2 concentrati	99.05.3r†↔	Trasfusione di concentrati piastrinici, 119 e più concentrati
99.05.33†↔	Trasfusione di concentrati piastrinici da aferesi, 3 concentrati	99.07.00†↔	Trasfusione di altro siero, NAS
99.05.34†↔	Trasfusione di concentrati piastrinici da aferesi, 4 concentrati	99.07.10†↔	Trasfusione di plasma, 1-5 unità
99.05.35†↔	Trasfusione di concentrati piastrinici da aferesi, 5 concentrati	99.07.12†↔	Trasfusione di plasma, 6-10 unità
99.05.36†↔	Trasfusione di concentrati piastrinici da aferesi, da 6 a 8 concentrati	99.07.13†↔	Trasfusione di plasma, 11-15 unità
99.05.37†↔	Trasfusione di concentrati piastrinici da aferesi, da 9 a 12 concentrati	99.07.14†↔	Trasfusione di plasma, 16-20 unità
99.05.38†↔	Trasfusione di concentrati piastrinici da aferesi, da 13 a 15 concentrati	99.07.15†↔	Trasfusione di plasma, 21-30 unità
99.05.39†↔	Trasfusione di concentrati piastrinici da aferesi, da 16 a 18 concentrati	99.07.19†↔	Trasfusione di plasma, 31 o più unità
99.05.3a†↔	Trasfusione di concentrati piastrinici da aferesi, da 19 a 21 concentrati	99.07.99†↔	Trasfusione di altro siero, altro
99.05.3b†↔	Trasfusione di concentrati piastrinici da aferesi, da 22 a 24 concentrati	99.08†↔	Trasfusione di plasma expander
99.05.3c†↔	Trasfusione di concentrati piastrinici da aferesi, da 25 a 27 concentrati	99.09.10†↔	Trapianto di granulociti, 1 -5 concentrati
99.05.3d†↔	Trasfusione di concentrati piastrinici da aferesi, da 28 a 30 concentrati	99.09.12†↔	Trasfusione di granulociti, da 6 a 10 concentrati
99.05.3e†↔	Trasfusione di concentrati piastrinici da aferesi, da 31 a 36 concentrati	99.09.13†↔	Trasfusione di granulociti, da 11 a 15 concentrati
99.05.3f†↔	Trasfusione di concentrati piastrinici da aferesi, da 37 a 42 concentrati	99.09.14†↔	Trasfusione di granulociti, da 16 a 20 concentrati
99.05.3g†↔	Trasfusione di concentrati piastrinici da aferesi, da 43 a 48 concentrati	99.09.15†↔	Trasfusione di granulociti, 21 e più concentrati
99.05.3h†↔	Trasfusione di concentrati piastrinici da aferesi, da 49 a 54 concentrati	99.09.20†↔	Trasfusione di linfociti da donatore, da fornitore esterno
		99.09.23†↔	Trasfusione di linfociti da donatore, da 1 a 3 concentrati
		99.09.24†↔	Trasfusione di linfociti da donatore, da 4 a 6 concentrati
		99.09.25†↔	Trasfusione di linfociti da donatore, più di 6 concentrati
		99.09.30†↔	Trasfusione di leucociti dopo coltura ex-vivo
		99.15†↔	Infusione parenterale di sostanze nutrizionali concentrate
		99.18†↔	Iniezione o infusione di elettroliti
		99.1a†↔	Iniezione, infusione o somministrazione per via orale di betabloccanti per la terapia dell'emangioma infantile in neonati e lattanti
		99.83†↔	Altra fototerapia

### Procedura P67-6

25.92↔	Frenulectomia linguale	53.12↔	Riparazione bilaterale di ernia inguinale indiretta
53.00↔	Riparazione monolaterale di ernia inguinale, NAS	53.13↔	Riparazione bilaterale di ernia inguinale, una diretta e l'altra indiretta
53.01↔	Riparazione monolaterale di ernia inguinale diretta	53.14↔	Riparazione bilaterale di ernia inguinale diretta con innesto o protesi
53.02↔	Riparazione monolaterale di ernia inguinale indiretta	53.15↔	Riparazione bilaterale di ernia inguinale indiretta con innesto o protesi
53.03↔	Riparazione monolaterale di ernia inguinale diretta con innesto o protesi	53.16↔	Riparazione bilaterale di ernia inguinale una diretta e l'altra indiretta, con innesto o protesi
53.04↔	Riparazione monolaterale di ernia inguinale indiretta con innesto o protesi	53.17↔	Riparazione bilaterale di ernia inguinale con innesto o protesi, NAS
53.05↔	Riparazione monolaterale di ernia inguinale con innesto o protesi, NAS	64.0↔	Circoncisione
53.10↔	Riparazione bilaterale di ernia inguinale, NAS		
53.11↔	Riparazione bilaterale di ernia inguinale diretta		



# **MDC 15**

Neonati

Neonato con problemi gravi





15  
SPNG



## Neonato con problemi gravi

### Neonato con problemi gravi

#### Problema grave nel neonato

Diagnosi nella tabella SPNG-1

#### Diagnosi SPNG-1

A01.0	Febbre tifoide	A26.7	Sepsi da Erysipelothrix
A01.1	Paratifo A	A26.8	Altre forme di erisipeloide
A01.2	Paratifo B	A26.9	Erisipeloide non specificato
A01.3	Paratifo C	A27.0	Leptospirosi itteroemorragica [malattia di Weil]
A01.4	Paratifo non specificato	A27.8	Altre forme di leptospirosi
A02.0	Enterite da salmonella	A27.9	Leptospirosi non specificata
A02.1	Sepsi da salmonella	A28.0	Pasteurellosi
A02.2	Infezioni localizzate da salmonella	A28.1	Malattia da graffio di gatto
A02.8	Altre infezioni da salmonella, specificate	A28.2	Yersinosi extraintestinale
A02.9	Infezione da salmonella, non specificata	A28.8	Altre malattie batteriche trasmesse da animali specificate, non classificate altrove
A03.0	Shigellosi da Shigella dysenteriae	A28.9	Malattia batterica trasmessa da animali, non specificata
A03.1	Shigellosi da Shigella flexneri	A32.0	Listeriosi cutanea
A03.2	Shigellosi da Shigella boydii	A32.1	Meningite e meningoencefalite da Listeria
A03.3	Shigellosi da Shigella sonnei	A32.7	Sepsi da Listeria
A03.8	Altre shigellosi	A32.8	Altre forme di listeriosi
A03.9	Shigellosi non specificata	A32.9	Listeriosi non specificata
A04.0	Infezione da Escherichia coli enteropatogena	A33	Tetano del neonato
A04.1	Infezione da Escherichia coli enterotossigena	A35	Altre forme di tetano
A04.2	Infezione da Escherichia coli enteroinvasiva	A37.0	Pertosse da Bordetella pertussis
A04.3	Infezione da Escherichia coli enteroemorragica	A37.1	Pertosse da Bordetella parapertussis
A04.4	Altre infezioni intestinali da Escherichia coli	A37.8	Pertosse da altre specie di Bordetella
A04.5	Enterite da Campylobacter	A37.9	Pertosse non specificata
A04.6	Enterite da Yersinia enterocolitica	A39.0	Meningite meningococcica {G01}
A04.7	Enterocolite da Clostridium difficile	A39.1	Sindrome di Waterhouse-Friderichsen {E35.1}
A04.8	Altre infezioni batteriche intestinali specificate	A39.2	Meningococcemia acuta
A05.0	Intossicazione alimentare da stafilococco	A39.3	Meningococcemia cronica
A05.1	Botulismo	A39.4	Meningococcemia non specificata
A05.2	Intossicazione alimentare da Clostridium perfringens [Clostridium welchii]	A39.5	Cardiopatía meningococcica
A05.3	Intossicazione alimentare da Vibrio parahaemolyticus	A40.0	Sepsi da streptococco, gruppo A
A08.1	Gastroenterite acuta da Norovirus [Agente di Norwalk]	A40.1	Sepsi da streptococco, gruppo B
A08.5	Altre infezioni intestinali specificate	A40.2	Sepsi da streptococco, gruppo D
A09.0	Altre e non specificate gastroenteriti e coliti di origine infettiva	A40.3	Sepsi da Streptococcus pneumoniae
A15.0	Tubercolosi del polmone, confermata dall'esame microscopico dell'escreato, con o senza conferma dall'esame colturale o da esami molecolari	A40.8	Altre forme di sepsi streptococcica
A15.1	Tubercolosi del polmone, confermata dal solo esame colturale	A40.9	Sepsi streptococcica non specificata
A15.2	Tubercolosi del polmone, confermata istologicamente	A41.0	Sepsi da Stafilococco aureo
A15.3	Tubercolosi del polmone, confermata con altri metodi non specificati	A41.1	Sepsi da altro stafilococco specificato
A15.7	Tubercolosi respiratoria primaria, confermata batteriologicamente, istologicamente o da esami molecolari	A41.2	Sepsi da stafilococco non specificato
A15.9	Tubercolosi respiratoria non specificata, confermata batteriologicamente, istologicamente o da esami molecolari	A41.3	Sepsi da Haemophilus influenzae
A16.0	Tubercolosi del polmone, con esami batteriologici, istologici e molecolari negativi	A41.4	Sepsi da anaerobi
A16.1	Tubercolosi del polmone, esami batteriologici, istologici e molecolari non effettuati	A41.51	Sepsi da Escherichia coli [E. coli]
A16.2	Tubercolosi del polmone, senza conferma batteriologica, istologica o molecolare	A41.52	Sepsi da pseudomonas
A16.7	Tubercolosi respiratoria primaria, senza conferma batteriologica, istologica o molecolare	A41.58	Sepsi da altri microrganismi Gram-negativi
A16.9	Tubercolosi respiratoria non specificata, senza conferma batteriologica, istologica o molecolare	A41.8	Altre forme di sepsi specificata
A17.0	Meningite tubercolare {G01}	A46	Erisipela
A17.1	Tubercoloma meningeo {G07}	A48.0	Gangrena gassosa
A17.8	Altre forme di tubercolosi del sistema nervoso	A48.1	Malattia dei legionari
A17.9	Tubercolosi del sistema nervoso non specificata {G99.8}	A48.2	Malattia dei legionari non polmonare [febbre di Pontiac]
A18.5	Tubercolosi dell'occhio	A50.0	Sifilide congenita precoce sintomatica
A26.0	Erisipeloide cutaneo	A50.1	Sifilide congenita precoce, latente
		A50.2	Sifilide congenita precoce non specificata
		A50.3	Oftalmopatia sifilitica congenita tardiva
		A50.4	Neurosifilide congenita tardiva [neurosifilide giovanile]
		A71.1	Stadio attivo di tracoma
		A74.8	Altre malattie da Chlamydiae specificate
		A81.1	Panencefalite sclerosante subacuta
		A86	Encefalite virale non specificata
		A87.0	Meningite da enterovirus {G02.0}
		A89	Infezione virale del sistema nervoso centrale non specificata
		A96.0	Febbre emorragica da virus Junin

A96.1	Febbre emorragica da virus Machupo	B25.2	Pancreatite da cytomegalovirus {K87.1}
A96.2	Febbre di Lassa	B25.80	Infezione dell'apparato digerente da cytomegalovirus
A96.8	Altre febbri emorragiche da arenavirus	B25.88	Altre malattie da cytomegalovirus
A96.9	Febbre emorragica da arenavirus non specificata	B25.9	Malattia da cytomegalovirus non specificata
A98.3	Malattia da virus Marburg	B26.0	Orchite parotitica {N51.1}
A98.5	Febbre emorragica con sindrome renale	B26.1	Meningite parotitica {G02.0}
B00.0	Eczema erpetico	B26.2	Encefalite parotitica {G05.1}
B00.1	Dermatite vescicolare erpetica	B26.3	Pancreatite parotitica {K87.1}
B00.2	Gengivostomatite e faringotonsillite erpetiche	B26.8	Parotite epidemica con altre complicanze
B00.3	Meningite erpetica {G02.0}	B27.0	Mononucleosi gamma-erpetica
B00.4	Encefalite erpetica {G05.1}	B27.1	Mononucleosi da cytomegalovirus
B00.5	Oftalmopatia erpetica	B27.8	Altra mononucleosi infettiva
B00.7	Malattia erpetica disseminata	B27.9	Mononucleosi infettiva non specificata
B00.8	Altra forma di infezione erpetica	B30.1	Congiuntivite da adenovirus {H13.1}
B00.9	Infezione erpetica non specificata	B30.3	Congiuntivite acuta emorragica epidemica (da enterovirus) {H13.1}
B01.0	Meningite varicellosa {G02.0}	B33.2	Cardite virale
B01.1	Encefalite varicellosa {G05.1}	B34.0	Infezione da adenovirus, sede non specificata
B01.2	Polmonite varicellosa {J17.1}	B37.1	Candidosi polmonare
B01.8	Varicella con altre complicanze	B37.2	Candidosi della cute e delle unghie
B01.9	Varicella senza complicanza	B37.4	Candidosi di altre sedi urogenitali
B02.0	Encefalite da zoster {G05.1}	B37.5	Meningite da candida {G02.1}
B02.1	Meningite da zoster {G02.0}	B37.6	Endocardite da candida {J39.8}
B02.2	Zoster con interessamento di altre aree del sistema nervoso centrale	B37.81	Esofagite da candida
B02.3	Oftalmopatia da zoster	B38.0	Coccidioidomicosi polmonare acuta
B02.7	Zoster generalizzato	B38.1	Coccidioidomicosi polmonare cronica
B02.8	Zoster con altre complicanze	B38.2	Coccidioidomicosi polmonare non specificata
B02.9	Zoster senza complicanza	B38.3	Coccidioidomicosi cutanea
B05.0	Morbillo complicato da encefalite {G05.1}	B38.4	Meningite da coccidioidomicosi {G02.1}
B05.1	Morbillo complicato da meningite {G02.0}	B38.7	Coccidioidomicosi disseminata
B05.2	Morbillo complicato da polmonite {J17.1}	B38.8	Altre forme di coccidioidomicosi
B05.3	Morbillo complicato da otite media {H67.1}	B39.0	Istoplasmosi polmonare acuta da Histoplasma capsulatum
B05.4	Morbillo con complicanze intestinali	B39.1	Istoplasmosi polmonare cronica da Histoplasma capsulatum
B05.8	Morbillo con altre complicanze	B39.2	Istoplasmosi polmonare da Histoplasma capsulatum non specificata
B06.0	Rosolia con complicanze neurologiche	B40.0	Blastomicosi polmonare acuta
B06.8	Rosolia con altre complicanze	B40.1	Blastomicosi polmonare cronica
B08.5	Faringite vescicolare da enterovirus	B40.2	Blastomicosi polmonare non specificata
B15.0	Epatite virale A con coma epatico	B40.3	Blastomicosi cutanea
B15.9	Epatite virale A senza coma epatico	B40.7	Blastomicosi disseminata
B16.0	Epatite virale acuta B con virus Delta (co-infezione) con coma epatico	B40.8	Altre forme di blastomicosi
B16.1	Epatite virale acuta B con virus Delta (co-infezione) senza coma epatico	B40.9	Blastomicosi non specificata
B16.2	Epatite virale acuta B, senza virus Delta con coma epatico	B41.0	Paracoccidioidomicosi polmonare
B16.9	Epatite virale acuta B senza virus Delta senza coma epatico	B41.7	Paracoccidioidomicosi disseminata
B17.0	Sovrainfezione acuta con virus Delta di soggetto portatore di epatite virale B	B41.8	Altre forme di paracoccidioidomicosi
B17.1	Epatite virale acuta C	B41.9	Paracoccidioidomicosi non specificata
B17.2	Epatite virale acuta E	B44.0	Aspergillosi polmonare invasiva
B17.8	Altre epatiti virali acute specificate	B44.1	Altre forme di aspergillosi polmonare
B17.9	Epatite virale acuta non specificata	B44.2	Aspergillosi tonsillare
B18.0	Epatite virale cronica B con virus Delta	B44.7	Aspergillosi disseminata
B18.1	Epatite virale cronica B senza virus Delta	B44.8	Altre forme di aspergillosi
B18.2	Epatite virale cronica C	B44.9	Aspergillosi non specificata
B18.8	Altre epatiti virali croniche	B45.0	Criptococchi polmonare
B18.9	Epatite virale cronica non specificata	B45.1	Criptococchi cerebrale
B19.0	Epatite virale non specificata con coma epatico	B45.2	Criptococchi cutanea
B19.9	Epatite virale non specificata senza coma epatico	B45.3	Criptococchi ossea
B20	Malattia da virus dell'immunodeficienza umana [HIV] che dà luogo a malattie infettive o parassitarie	B45.7	Criptococchi disseminata
B21	Malattia da virus dell'immunodeficienza umana [HIV] che dà luogo a neoplasie maligne	B45.8	Altre forme di criptococchi
B22	Malattia da virus dell'immunodeficienza umana [HIV] che dà luogo ad altre malattie specificate	B45.9	Criptococchi non specificata
B23.0	Sindrome da infezione acuta da HIV	B46.0	Mucormicosi polmonare
B23.8	Malattia da HIV che dà luogo ad altre condizioni morbose specificate	B46.1	Mucormicosi rinocerebrale
B24	Malattia da virus dell'immunodeficienza umana [HIV] non specificata	B46.2	Mucormicosi gastrointestinale
B25.0	Polmonite da cytomegalovirus {J17.1}	B46.3	Mucormicosi cutanea
B25.1	Epatite da cytomegalovirus {K77.0}	B46.4	Mucormicosi disseminata
		B46.5	Mucormicosi non specificata
		B46.8	Altre forme di zigomicosi
		B46.9	Zigomicosi non specificata
		B47.0	Eumicetoma
		B47.1	Actinomicetoma
		B48.2	Allescheriasi

B48.7	Micosi da funghi opportunisti patogeni	C09.0	Tumore Maligno: Fossa tonsillare
B50.0	Malaria da Plasmodium falciparum con complicanze cerebrali	C09.1	Tumore Maligno: Pilastro tonsillare (anteriore) (posteriore)
B50.8	Altre forme di malaria da Plasmodium falciparum gravi e complicate	C09.8	Tumore Maligno: lesione sconfinante a più zone contigue della tonsilla
B50.9	Malaria da Plasmodium falciparum non specificata	C10.0	Tumore Maligno: vallecola epiglottica
B51.0	Malaria da Plasmodium vivax con rottura della milza	C10.1	Tumore Maligno: Faccia anteriore dell'epiglottide
B51.8	Malaria da Plasmodium vivax con altre complicanze	C10.2	Tumore Maligno: Parete laterale dell'orofaringe
B51.9	Malaria da Plasmodium vivax senza complicanze	C10.3	Tumore Maligno: Parete posteriore dell'orofaringe
B52.0	Malaria da Plasmodium malariae con nefropatia	C10.4	Tumore Maligno: Residuo di Fessura branchiale
B52.8	Malaria da Plasmodium malariae con altre complicanze	C10.8	Tumore Maligno: lesione sconfinante a più zone contigue dell'orofaringe
B52.9	Malaria da Plasmodium malariae senza complicanze		
B53.0	Malaria da Plasmodium ovale	C10.9	Tumore Maligno: Orofaringe non specificata
B53.1	Malaria da Plasmodium patogeno per le scimmie	C11.0	Tumore Maligno: Parete superiore della rinofaringe
B53.8	Altre forme di malaria confermata da esame parassitologico, non classificate altrove	C11.1	Tumore Maligno: Parete posteriore della rinofaringe
B54	Malaria non specificata	C11.2	Tumore Maligno: Parete laterale della rinofaringe
B58.0	Oftalmopatia da toxoplasma	C11.3	Tumore Maligno: Parete anteriore della rinofaringe
B58.1	Epatite da toxoplasma {K77.0}	C11.8	Tumore Maligno: lesione sconfinante a più zone contigue della rinofaringe
B58.2	Meningoencefalite da toxoplasma {G05.2}		
B58.3	Toxoplasmosi polmonare {J17.3}	C11.9	Tumore Maligno: Rinofaringe non specificata
B58.8	Toxoplasmosi con interessamento di altri organi	C12	Tumore maligno del seno piriforme
B58.9	Toxoplasmosi non specificata	C13.0	Tumore Maligno: Regione retrocricoidica
B59	Pneumocistosi {J17.3}	C13.1	Tumore Maligno: Plica ariepiglottica, faccia ipofaringea
B97.0	Adenovirus come causa di malattie classificate altrove	C13.2	Tumore Maligno: Parete posteriore dell'ipofaringe
B97.1	Enterovirus come causa di malattie classificate altrove	C13.8	Tumore Maligno: lesione sconfinante a più zone contigue dell'ipofaringe
C00.0	Tumore Maligno: Labbro superiore, zona vermiglio-cutanea	C13.9	Tumore Maligno: Ipofaringe non specificata
C00.1	Tumore Maligno: Labbro inferiore, zona vermiglio-cutanea	C14.0	Tumore Maligno: Faringe non specificata
C00.2	Tumore Maligno: Labbro, zona vermiglio-cutanea, non specificato	C14.2	Tumore Maligno: Anello di Waldeyer
C00.3	Tumore Maligno: Labbro superiore, zona mucosa	C14.8	Tumore Maligno: lesione sconfinante a più zone contigue del labbro, della cavità orale e della faringe
C00.4	Tumore Maligno: Labbro inferiore, zona mucosa	C15.0	Tumore Maligno: Esofago cervicale
C00.5	Tumore Maligno: Labbro non specificato, zona mucosa	C15.1	Tumore Maligno: Esofago toracico
C00.6	Tumore Maligno: Commissura labiale	C15.2	Tumore Maligno: Esofago addominale
C00.8	Tumore Maligno: lesione sconfinante a più zone contigue del labbro	C15.3	Tumore Maligno: Terzo superiore dell'esofago
C00.9	Tumore Maligno: Labbro non specificato	C15.4	Tumore Maligno: Terzo medio dell'esofago
C01	Tumore maligno della base della lingua	C15.5	Tumore Maligno: Terzo inferiore dell'esofago
C02.0	Tumore Maligno: Faccia dorsale della lingua	C15.8	Tumore Maligno: lesione sconfinante a più zone contigue dell'esofago
C02.1	Tumore Maligno: Bordo della lingua	C15.9	Tumore Maligno: Esofago non specificato
C02.2	Tumore Maligno: Faccia ventrale della lingua	C16.0	Tumore Maligno: Cardias
C02.3	Tumore Maligno: Due terzi anteriori della lingua, parte non specificata	C16.1	Tumore Maligno: Fondo dello stomaco
C02.8	Tumore Maligno: lesione sconfinante a più zone contigue della lingua	C16.2	Tumore Maligno: Corpo dello stomaco
C02.9	Tumore Maligno: Lingua non specificata	C16.3	Tumore Maligno: Antro pilorico
C03.0	Tumore Maligno: Gengiva superiore	C16.4	Tumore Maligno: Pilo
C03.1	Tumore Maligno: Gengiva inferiore	C16.5	Tumore Maligno: Piccola curva dello stomaco non specificata
C03.9	Tumore Maligno: Gengiva non specificata	C16.6	Tumore Maligno: Grande curva dello stomaco non specificata
C04.0	Tumore Maligno: Pavimento orale anteriore	C16.8	Tumore Maligno: lesione sconfinante a più zone contigue dello stomaco
C04.1	Tumore Maligno: Pavimento orale laterale	C16.9	Tumore Maligno: Stomaco non specificato
C04.8	Tumore Maligno: lesione sconfinante a più zone contigue del pavimento orale	C17.0	Tumore Maligno: Duodeno
C04.9	Tumore Maligno: Pavimento orale non specificato	C17.1	Tumore Maligno: Digiuno
C05.0	Tumore Maligno: Palato duro	C17.2	Tumore Maligno: Ileo
C05.1	Tumore Maligno: Palato molle	C17.3	Tumore Maligno: Diverticolo di Meckel
C05.2	Tumore Maligno: Ugola	C17.8	Tumore Maligno: lesione sconfinante a più zone contigue dell'intestino tenue
C05.8	Tumore Maligno: lesione sconfinante a più zone contigue del palato	C17.9	Tumore Maligno: Intestino tenue non specificato
C05.9	Tumore Maligno: Palato non specificato	C18.0	Tumore Maligno: Cieco
C06.0	Tumore Maligno: Mucosa della guancia	C18.1	Tumore Maligno: Appendice
C06.1	Tumore Maligno: Vestibolo della bocca	C18.2	Tumore Maligno: Colon ascendente
C06.2	Tumore Maligno: regione retromolare	C18.3	Tumore Maligno: Flessura destra [epatica] del colon
C06.8	Tumore Maligno: lesione sconfinante a più zone contigue di altre e non specificate parti della bocca	C18.4	Tumore Maligno: Colon trasverso
C06.9	Tumore Maligno: Bocca non specificata	C18.5	Tumore Maligno: flessura sinistra [splenica] del colon
C07	Tumore maligno della parotide	C18.6	Tumore Maligno: Colon discendente
C08.0	Tumore Maligno: Ghiandola sottomandibolare	C18.7	Tumore Maligno: Sigma
C08.1	Tumore Maligno: Ghiandola sottolinguale	C18.8	Tumore Maligno: lesione sconfinante a più zone contigue del colon
C08.8	Tumore Maligno: lesione sconfinante a più zone contigue delle ghiandole salivari maggiori	C18.9	Tumore Maligno: Colon non specificato
C08.9	Tumore Maligno: Ghiandola salivare maggiore non specificata	C19	Tumore maligno della giunzione retto-sigmoidea
		C20	Tumore maligno del retto
		C21.0	Tumore Maligno: Ano non specificato
		C21.1	Tumore Maligno: Canale anale

C21.2	Tumore Maligno: Regione della cloaca(divisione sitema urogenitale da sistema digestivo nel perineo)	C40.8	Tumore Maligno: lesione sconfinante a più zone contigue dell'osso e della cartilagine articolare degli arti
C21.8	Tumore Maligno: lesione sconfinante a più zone contigue del retto, dell'ano e del canale anale	C40.9	Tumore Maligno: Osso e cartilagine articolare di arto non specificato
C22.0	Carcinoma epatocellulare	C41.1	Tumore Maligno: Mandibola
C22.1	Carcinoma delle vie biliari intraepatiche	C41.2	Tumore Maligno: Colonna vertebrale
C22.2	Epatoblastoma	C41.30	Tumore maligno: Costole
C22.3	Angiosarcoma del fegato	C41.31	Tumore maligno: Sterno
C22.4	Altri sarcomi del fegato	C41.32	Tumore maligno: Clavicola
C22.7	Altri carcinomi specificati del fegato	C41.4	Tumore Maligno: Ossa pelviche, sacro e coccige
C22.9	Tumore Maligno: Tumore maligno del fegato, non specificato	C41.8	Tumore Maligno: lesione sconfinante a più zone contigue dell'osso e della cartilagine articolare
C23	Tumore maligno della colecisti	C41.9	Tumore Maligno: Osso e cartilagine articolare non specificati
C24.0	Tumore Maligno: Vie biliari extraepatiche	C43.0	Melanoma maligno del labbro
C24.1	Tumore Maligno: Ampolla di Vater	C43.1	Melanoma maligno della palpebra, incluso il canto
C24.8	Tumore Maligno: lesione sconfinante a più zone contigue delle vie biliari	C43.2	Melanoma maligno dell'orecchio e del condotto uditivo esterno
C24.9	Tumore Maligno: Via biliare non specificata	C43.3	Melanoma maligno di altre e non specificate parti della faccia
C25.0	Tumore Maligno: Testa del pancreas	C43.4	Melanoma maligno del cuoio capelluto e del collo
C25.1	Tumore Maligno: Corpo del pancreas	C43.5	Melanoma maligno del tronco
C25.2	Tumore Maligno: Coda del pancreas	C43.6	Melanoma maligno dell'arto superiore, inclusa la spalla
C25.3	Tumore Maligno: Dotto pancreatico	C43.7	Melanoma maligno dell'arto inferiore, inclusa l'anca
C25.4	Tumore Maligno: Pancreas endocrino	C43.8	Melanoma maligno cutaneo sconfinante
C25.7	Tumore Maligno: Altre parti del pancreas	C43.9	Melanoma maligno della cute non specificato
C25.8	Tumore Maligno: lesione sconfinante a più zone contigue del pancreas	C44.0	Tumore Maligno: Cute del labbro
C25.9	Tumore Maligno: Pancreas non specificato	C44.1	Tumore Maligno: Cute della palpebra, incluso il canto
C26.0	Tumore Maligno: Apparato intestinale, parte non specificata	C44.2	Tumore Maligno: Cute dell'orecchio e del condotto uditivo esterno
C26.1	Tumore Maligno: Milza	C44.3	Tumore Maligno: Cute di altre e non specificate parti della faccia
C26.8	Tumore Maligno: lesione sconfinante a più zone contigue dell'apparato digerente	C44.4	Tumore Maligno: Cute del cuoio capelluto e del collo
C26.9	Tumore Maligno: Sedi mal definite dell'apparato digerente	C44.5	Tumore Maligno: Cute del tronco
C30.0	Tumore Maligno: Cavità nasale	C44.6	Tumore Maligno: Cute dell'arto superiore, inclusa la spalla
C30.1	Tumore Maligno: Orecchio medio	C44.7	Tumore Maligno: Cute dell'arto inferiore, inclusa l'anca
C31.0	Tumore Maligno: Seno mascellare	C44.8	Tumore Maligno: lesione sconfinante a più zone contigue della cute
C31.1	Tumore Maligno: Seno etmoidale	C44.9	Tumore maligno della cute non specificato
C31.2	Tumore Maligno: Seno frontale	C45.0	Mesotelioma delle pleura
C31.3	Tumore Maligno: Seno sfenoidale	C45.1	Mesotelioma del peritoneo
C31.8	Tumore Maligno: lesione sconfinante a più zone contigue dei seni paranasali	C45.2	Mesotelioma del pericardio
C31.9	Tumore Maligno: Seno paranasale non specificato	C45.7	Mesotelioma di altre sedi
C32.0	Tumore Maligno: Glottide	C45.9	Mesotelioma non specificato
C32.1	Tumore Maligno: Regione sopraglottica della laringe	C47.0	Tumore Maligno: Nervi periferici della testa, della faccia e del collo
C32.2	Tumore Maligno: Regione sottoglottica della laringe	C47.1	Tumore Maligno: Nervi periferici dell'arto superiore, inclusa la spalla
C32.3	Tumore Maligno: Cartilagine laringea	C47.2	Tumore Maligno: Nervi periferici dell'arto inferiore, inclusa l'anca
C32.8	Tumore Maligno: lesione sconfinante a più zone contigue della laringe	C47.3	Tumore Maligno: Nervi periferici del torace
C32.9	Tumore Maligno: Laringe non specificata	C47.4	Tumore Maligno: Nervi periferici dell'addome
C33	Tumore maligno della trachea	C47.5	Tumore Maligno: Nervi periferici della pelvi
C34.0	Tumore Maligno: Bronco principale	C47.6	Tumore Maligno: Nervi periferici del tronco non specificati
C34.1	Tumore Maligno: Lobo o bronco superiore	C47.8	Tumore Maligno: lesione sconfinante a più zone contigue dei nervi periferici e del sistema nervoso autonomo
C34.2	Tumore Maligno: Lobo o bronco medio	C47.9	Tumore Maligno: Nervi periferici e sistema nervoso autonomo non specificati
C34.3	Tumore Maligno: Lobo o bronco inferiore	C48.0	Tumore Maligno: Retroperitoneo
C34.8	Tumore Maligno: lesione sconfinante a più zone contigue dei bronchi e polmone	C48.1	Tumore Maligno: Parti specificate del peritoneo
C34.9	Tumore Maligno: Bronchi o polmone non specificati	C48.2	Tumore Maligno: Peritoneo non specificato
C37	Tumore maligno del timo	C48.8	Tumore Maligno: lesione sconfinante a più zone contigue del retroperitoneo e peritoneo
C38.0	Tumore Maligno: Cuore	C49.0	Tumore Maligno: Tessuto connettivo e tessuti molli della testa, della faccia e del collo
C38.1	Tumore Maligno: Mediastino anteriore	C49.1	Tumore Maligno: Tessuto connettivo e tessuti molli dell'arto superiore, inclusa la spalla
C38.2	Tumore Maligno: Mediastino posteriore	C49.2	Tumore Maligno: Tessuto connettivo e tessuti molli dell'arto inferiore, compresa l'anca
C38.3	Tumore Maligno: Mediastino, parte non specificata	C49.3	Tumore Maligno: Tessuto connettivo e tessuti molli del torace
C38.4	Tumore Maligno: Pleura	C49.4	Tumore Maligno: Tessuto connettivo e tessuti molli dell'addome
C38.8	Tumore Maligno: lesione sconfinante a più zone contigue del cuore, del mediastino e della pleura	C49.5	Tumore Maligno: Tessuto connettivo e tessuti molli della pelvi
C39.0	Tumore Maligno: Vie respiratorie superiori, parte non specificata	C49.6	Tumore Maligno: Tessuto connettivo e tessuti molli del tronco non specificati
C39.8	Tumore Maligno: lesione sconfinante a più zone contigue dell'apparato respiratorio e degli organi intratoracici	C49.8	Tumore Maligno: lesione sconfinante a più zone contigue del tessuto connettivo e dei tessuti molli
C39.9	Tumore Maligno: Sedi mal definite dell'apparato respiratorio		
C40.0	Tumore Maligno: Scapola ed ossa lunghe dell'arto superiore		
C40.1	Tumore Maligno: Ossa corte dell'arto superiore		
C40.2	Tumore Maligno: Ossa lunghe dell'arto inferiore		
C40.3	Tumore Maligno: Ossa corte dell'arto inferiore		



C49.9	Tumore Maligno: Tessuto connettivo e tessuti molli non specificati	C67.9	Tumore Maligno: Vescica non specificata
C50.0	Tumore Maligno: Capezzolo e areola	C68.0	Tumore Maligno: Uretra
C50.1	Tumore Maligno: Parte centrale della mammella	C68.1	Tumore Maligno: Ghiandola parauretrale
C50.2	Tumore Maligno: Quadrante supero-interno della mammella	C68.8	Tumore Maligno: lesione sconfinante a più zone contigue degli organi urinari
C50.3	Tumore Maligno: Quadrante infero-interno della mammella	C68.9	Tumore Maligno: Organo urinario non specificato
C50.4	Tumore Maligno: Quadrante supero-esterno della mammella	C69.0	Tumore Maligno: Congiuntiva
C50.5	Tumore Maligno: Quadrante infero-esterno della mammella	C69.1	Tumore Maligno: Cornea
C50.6	Tumore Maligno: Prolungamento ascellare della mammella	C69.2	Tumore Maligno: Retina
C50.8	Tumore Maligno: lesione sconfinante a più zone contigue della mammella	C69.3	Tumore Maligno: Coroide
C50.9	Tumore Maligno: Mammella non specificata	C69.4	Tumore Maligno: Corpo ciliare
C51.0	Tumore Maligno: Grandi labbra vulvari	C69.5	Tumore Maligno: Ghiandola e dotto lacrimale
C51.1	Tumore Maligno: Piccole labbra vulvari	C69.6	Tumore Maligno: Orbita
C51.2	Tumore Maligno: Clitoride	C69.8	Tumore Maligno: lesione sconfinante a più zone contigue dell'occhio e degli annessi
C51.8	Tumore Maligno: lesione sconfinante a più zone contigue della vulva	C69.9	Tumore Maligno: Occhio non specificato
C51.9	Tumore Maligno: Vulva non specificata	C70.0	Tumore Maligno: Meningi cerebrali
C52	Tumore maligno della vagina	C70.1	Tumore Maligno: Meningi spinali
C53.0	Tumore Maligno: Endocervice	C70.9	Tumore Maligno: Meningi non specificate
C53.1	Tumore Maligno: Esocervice	C71.0	Tumore Maligno: Cervello, eccetto lobi e ventricoli
C53.8	Tumore Maligno: lesione sconfinante a più zone contigue della cervice uterina	C71.1	Tumore Maligno: Lobo frontale
C53.9	Tumore Maligno: Cervice uterina non specificata	C71.2	Tumore Maligno: Lobo temporale
C54.0	Tumore Maligno: Istmo dell'utero	C71.3	Tumore Maligno: Lobo parietale
C54.1	Tumore Maligno: Endometrio	C71.4	Tumore Maligno: Lobo occipitale
C54.2	Tumore Maligno: Miometrio	C71.5	Tumore Maligno: Ventricolo cerebrale
C54.3	Tumore Maligno: Fondo dell'utero	C71.6	Tumore Maligno: Cervelletto
C54.8	Tumore Maligno: lesione sconfinante a più zone contigue del corpo dell'utero	C71.7	Tumore Maligno: Tronco cerebrale
C54.9	Tumore Maligno: Corpo dell'utero non specificato	C71.8	Tumore Maligno: lesione sconfinante a più zone contigue dell'encefalo
C55	Tumore maligno dell'utero, parte non specificata	C71.9	Tumore Maligno: Encefalo non specificato
C56	Tumore maligno dell'ovaio	C72.0	Tumore Maligno: Midollo spinale
C57.0	Tumore Maligno: Tuba di Falloppio	C72.1	Tumore Maligno: Cauda equina
C57.1	Tumore Maligno: Legamento largo	C72.2	Tumore Maligno: Nervo olfattorio
C57.2	Tumore Maligno: Legamento rotondo	C72.3	Tumore Maligno: Nervo ottico
C57.3	Tumore Maligno: Parametrio	C72.4	Tumore Maligno: Nervo statoacustico
C57.4	Tumore Maligno: Annessi uterini non specificati	C72.5	Tumore Maligno: Altri e non specificati nervi cranici
C57.7	Tumore Maligno: Altro organo genitale femminile specificato	C72.8	Tumore Maligno: lesione sconfinante a più zone contigue dell'encefalo e di altre parti del sistema nervoso centrale
C57.8	Tumore Maligno: lesione sconfinante a più zone contigue degli organi genitali femminili	C72.9	Tumore Maligno: Sistema nervoso centrale non specificato
C57.9	Tumore Maligno: Organi genitali femminili non specificati	C73	Tumore maligno della tiroide
C60.0	Tumore Maligno: Prepuzio	C74.0	Tumore Maligno: Corteccia surrenale
C60.1	Tumore Maligno: Glande	C74.1	Tumore Maligno: Midollare surrenale
C60.2	Tumore Maligno: Corpo del pene	C74.9	Tumore Maligno: Ghiandola surrenale non specificata
C60.8	Tumore Maligno: lesione sconfinante a più zone contigue del pene	C75.0	Tumore Maligno: Paratiroidi
C60.9	Tumore Maligno: Pene non specificato	C75.1	Tumore Maligno: Ipofisi
C62.0	Tumore Maligno: Testicolo ritenuto	C75.2	Tumore Maligno: Dotto craniofaringeo (residui di)
C62.1	Tumore Maligno: Testicolo	C75.3	Tumore Maligno: Epifisi [ghiandola pineale]
C62.9	Tumore Maligno: Testicolo non specificato	C75.4	Tumore Maligno: Glomo carotideo
C63.0	Tumore Maligno: Epididimo	C75.5	Tumore Maligno: Glomo aortico ed altri paragangliomi
C63.1	Tumore Maligno: Cordone spermatico	C75.8	Tumore Maligno: Interessamento plurighiandolare non specificato
C63.2	Tumore Maligno: Scroto	C75.9	Tumore Maligno: Ghiandola endocrina non specificata
C63.7	Tumore Maligno: Altri organi genitali maschili specificati	C76.0	Tumore maligno di altra e mal definita sede: Testa, faccia e collo
C63.8	Tumore Maligno: lesione sconfinante a più zone contigue di organi genitali maschili	C76.1	Tumore maligno di altra e mal definita sede: Torace
C63.9	Tumore Maligno: Organi genitali maschili non specificati	C76.2	Tumore maligno di altra e mal definita sede: Addome
C64	Tumore maligno del rene, ad eccezione della pelvi renale	C76.3	Tumore maligno di altra e mal definita sede: Pelvi
C65	Tumore maligno della pelvi renale	C76.4	Tumore maligno di altra e mal definita sede: Arto superiore
C66	Tumore maligno dell'uretere	C76.5	Tumore maligno di altra e mal definita sede: Arto inferiore
C67.0	Tumore Maligno: Trigono vescicale	C76.7	Tumore maligno di altra e mal definita sede: Altre sedi mal definite
C67.1	Tumore Maligno: Cupola vescicale	C76.8	Tumore maligno di altra e mal definita sede: lesione sconfinante a più zone contigue di altre e mal definite sedi
C67.2	Tumore Maligno: Parete laterale della vescica	C77.0	Tumore maligno secondario e non specificato: Linfonodi della testa, della faccia e del collo
C67.3	Tumore Maligno: Parete anteriore della vescica	C77.1	Tumore maligno secondario e non specificato: Linfonodi intratoracici
C67.4	Tumore Maligno: Parete posteriore della vescica	C77.2	Tumore maligno secondario e non specificato: Linfonodi intra-addominali
C67.5	Tumore Maligno: Collo vescicale	C77.3	Tumore maligno secondario e non specificato: Linfonodi ascellari e dell'arto superiore
C67.6	Tumore Maligno: Orifizio ureterale		
C67.7	Tumore Maligno: Uraco		
C67.8	Tumore Maligno: lesione sconfinante a più zone contigue della vescica		

C77.4	Tumore maligno secondario e non specificato: Linfonodi inguinali e dell'arto inferiore	C86.0	Linfoma extranodale a cellule T/NK, di tipo nasale
C77.5	Tumore maligno secondario e non specificato: Linfonodi intrapelvici	C86.1	Linfoma epatosplenico a cellule T
C77.8	Tumore maligno secondario e non specificato: Linfonodi di regioni multiple	C86.2	Linfoma a cellule T di tipo enteropatia
C77.9	Tumore maligno secondario e non specificato: Linfonodi non specificati	C86.3	Linfoma sottocutaneo del pannello a cellule T
C78.0	Tumore maligno secondario del polmone	C86.4	Linfoma blastico a cellule NK
C78.1	Tumore maligno secondario del mediastino	C86.5	Linfoma angioimmunoblastico a cellule T
C78.2	Tumore maligno secondario della pleura	C86.6	Proliferazioni primitive cutanee di cellule T CD30-positivo
C78.3	Tumore maligno secondario di altri e non specificati organi dell'apparato respiratorio	C88.00	Macroglobulinemia di Waldenström: Senza menzione di remissione completa
C78.4	Tumore maligno secondario dell'intestino tenue	C88.01	Macroglobulinemia di Waldenström: in remissione completa
C78.5	Tumore maligno secondario del colon e del retto	C88.20	Altre malattie delle catene pesanti: Senza menzione di remissione completa
C78.6	Tumore maligno secondario del retroperitoneo e del peritoneo	C88.21	Altre malattie delle catene pesanti: in remissione completa
C78.7	Tumore maligno secondario del fegato e del dotto biliare intraepatico	C88.30	Malattia immunoproliferativa dell'intestino tenue: Senza menzione di remissione completa
C78.8	Tumore maligno secondario di altri e non specificati organi dell'apparato digerente	C88.31	Malattia immunoproliferativa dell'intestino tenue: in remissione completa
C79.0	Tumore maligno secondario del rene e della pelvi renale	C88.40	Linfoma della zona marginale extranodale a cellule B del tessuto linfoide associato alle mucose [linfoma MALT]: Senza menzione di remissione completa
C79.1	Tumore maligno secondario della vescica e di altri e non specificati organi dell'apparato urinario	C88.41	Linfoma della zona marginale extranodale a cellule B del tessuto linfoide associato alle mucose [linfoma MALT]: in remissione completa
C79.2	Tumore maligno secondario della cute	C88.70	Altre malattie immunoproliferative maligne: Senza menzione di remissione completa
C79.3	Tumore maligno secondario dell'encefalo e delle meningi cerebrali	C88.71	Altre malattie immunoproliferative maligne: in remissione completa
C79.4	Tumore maligno secondario di altre e non specificate parti del sistema nervoso	C88.90	Malattie immunoproliferative maligne, non specificate: Senza menzione di remissione completa
C79.5	Tumore maligno secondario dell'osso e del midollo osseo	C88.91	Malattie immunoproliferative maligne, non specificate: in remissione completa
C79.6	Tumore maligno secondario del surrene	C90.00	Mieloma multiplo: Senza menzione di remissione completa
C79.81	Tumore maligno secondario della mammella	C90.01	Mieloma multiplo: in remissione completa
C79.82	Tumore maligno secondario degli organi genitali	C90.10	Leucemia plasmacellulare: Senza menzione di remissione completa
C79.83	Tumore maligno secondario del pericardio	C90.11	Leucemia plasmacellulare: in remissione completa
C79.84	Altro tumore maligno secondario del cuore	C90.20	Plasmocitoma extramidollare: Senza menzione di remissione completa
C79.88	Tumore maligno secondario di altre sedi specificate	C90.21	Plasmocitoma extramidollare: in remissione completa
C81.0	Linfoma di Hodgkin a predominanza linfocitaria nodulare	C90.30	Plasmocitoma solitario: Senza menzione di remissione completa
C81.1	Linfoma di Hodgkin classico sclero-nodulare	C90.31	Plasmocitoma solitario: in remissione completa
C81.2	Linfoma di Hodgkin classico a cellularità mista	C91.00	Leucemia linfoide acuta [LLA]: Senza menzione di remissione completa
C81.3	Linfoma di Hodgkin classico a deplezione linfocitaria	C91.01	Leucemia linfoide acuta [LLA]: in remissione completa
C81.4	Linfoma di Hodgkin (classico) ricco di linfociti	C91.10	Leucemia linfoide cronica a cellule B [LLC]: Senza menzione di remissione completa
C81.7	Altre forme di linfoma di Hodgkin (classico)	C91.11	Leucemia linfoide cronica a cellule B [LLC]: in remissione completa
C81.9	Linfoma di Hodgkin non specificato	C91.30	Leucemia prolinfocitica a cellule B: Senza menzione di remissione completa
C82.0	Linfoma follicolare di grado I	C91.31	Leucemia prolinfocitica a cellule B: in remissione completa
C82.1	Linfoma non Hodgkin follicolare di grado II	C91.40	Leucemia a cellule capellute [hairy cell]: Senza menzione di remissione completa
C82.2	Linfoma non Hodgkin follicolare di grado III, non specificato	C91.41	Leucemia a cellule capellute [hairy cell]: in remissione completa
C82.3	Linfoma follicolare di grado IIIa	C91.50	Leucemia/linfoma a cellule T dell'adulto (associato a HTLV-1): Senza menzione di remissione completa
C82.4	Linfoma follicolare di grado IIIb	C91.51	Leucemia/linfoma a cellule T dell'adulto (associato a HTLV-1): in remissione completa
C82.5	Linfoma centrofollicolare diffuso	C91.60	Leucemia prolinfocitica a cellule T: Senza menzione di remissione completa
C82.6	Linfoma centrofollicolare cutaneo	C91.61	Leucemia prolinfocitica a cellule T: in remissione completa
C82.7	Altri tipi di linfoma follicolare	C91.70	Altra leucemia linfoide: Senza menzione di remissione completa
C82.9	Linfoma follicolare non specificato	C91.71	Altra leucemia linfoide: in remissione completa
C83.0	Linfoma a piccole cellule B	C91.80	LLA a cellule B mature di tipo Burkitt: Senza menzione di remissione completa
C83.1	Linfoma a cellule mantellari	C91.81	LLA a cellule B mature di tipo Burkitt: in remissione completa
C83.3	Linfoma diffuso a grandi cellule B	C91.90	Leucemia linfoide non specificata: Senza menzione di remissione completa
C83.5	Linfoma linfoblastico	C91.91	Leucemia linfoide non specificata: in remissione completa
C83.7	Linfoma di Burkitt	C92.00	Leucemia mieloblastica acuta [LMA]: Senza menzione di remissione completa
C83.8	Altri linfomi non follicolari	C92.01	Leucemia mieloblastica acuta [LMA]: in remissione completa
C83.9	Linfoma non follicolare, non specificato		
C84.0	Micosi fungoide		
C84.1	Sindrome di Sézary		
C84.4	Linfoma a cellule T periferiche, non classificato		
C84.5	Altri linfomi a cellule T/NK mature		
C84.6	Linfoma anaplastico a grandi cellule, ALK-positivo		
C84.7	Linfoma anaplastico a grandi cellule, ALK-negativo		
C84.8	Linfoma cutaneo a cellule T, non specificato		
C84.9	Linfoma a cellule T/NK mature, non specificato		
C85.1	Linfoma a cellule B non specificato		
C85.2	Linfoma mediastinico (timico) a grandi cellule B		
C85.7	Altri tipi specificati di linfoma non Hodgkin		
C85.9	Linfoma non Hodgkin, non specificato		

C92.10	Leucemia mieloide cronica [LMC], BCR/ABL-positiva: Senza menzione di remissione completa	C95.71	Altra leucemia di tipo cellulare non specificato: in remissione completa
C92.11	Leucemia mieloide cronica [LMC], BCR/ABL-positiva: in remissione completa	C95.90	Leucemia non specificata: Senza menzione di remissione completa
C92.20	Leucemia mieloide cronica atipica BCR/ABL-negativa: Senza menzione di remissione completa	C95.91	Leucemia non specificata: in remissione completa
C92.21	Leucemia mieloide cronica atipica BCR/ABL-negativa: in remissione completa	C96.0	Istiocitosi a cellule di Langerhans multifocale e multisistemica (disseminata)[malattia di Letterer-Siwe]
C92.30	Sarcoma mieloide: Senza menzione di remissione completa	C96.2	Tumore mastocitico maligno
C92.31	Sarcoma mieloide: in remissione completa	C96.4	Sarcoma a cellule dendritiche (cellule accessorie)
C92.40	Leucemia acuta promielocitica [LAP]: Senza menzione di remissione completa	C96.7	Altro tumore maligno specificato del tessuto linfoide, ematopoietico e tessuti correlati
C92.41	Leucemia acuta promielocitica [LAP]: in remissione completa	C96.8	Sarcoma istiocitico
C92.50	Leucemia acuta mielomonocitica: Senza menzione di remissione completa	C96.9	Tumore maligno del tessuto linfoide, ematopoietico e tessuti correlati non specificato
C92.51	Leucemia acuta mielomonocitica: in remissione completa	C97	Tumori maligni di sedi indipendenti multiple (primitive)
C92.60	Leucemia mieloide acuta con anomalia 11q23: Senza menzione di remissione completa	D10.0	Tumore benigno: Labbro
C92.61	Leucemia mieloide acuta con anomalia 11q23: in remissione completa	D10.1	Tumore benigno: Lingua
C92.70	Altra leucemia mieloide: Senza menzione di remissione completa	D10.2	Tumore benigno: Pavimento della bocca
C92.71	Altra leucemia mieloide: in remissione completa	D10.3	Tumore benigno: Altre e non specificate parti della bocca
C92.80	Leucemia mieloide acuta con displasia multilineare: Senza menzione di remissione completa	D10.5	Tumore benigno: Altre parti dell'orofaringe
C92.81	Leucemia mieloide acuta con displasia multilineare: in remissione completa	D10.6	Tumore benigno: Rinofaringe
C92.90	Leucemia mieloide non specificata: Senza menzione di remissione completa	D10.7	Tumore benigno: Ipofaringe
C92.91	Leucemia mieloide non specificata: in remissione completa	D10.9	Tumore benigno: Faringe non specificata
C93.00	Leucemia acuta monoblastica/monocitica: Senza menzione di remissione completa	D11.0	Tumore benigno: Parotide
C93.01	Leucemia acuta monoblastica/monocitica: in remissione completa	D11.7	Tumore benigno: Altre ghiandole salivari maggiori
C93.10	Leucemia mielomonocitica cronica: Senza menzione di remissione completa	D11.9	Tumore benigno: Ghiandola salivare maggiore, non specificata
C93.11	Leucemia mielomonocitica cronica: in remissione completa	D12.0	Tumore benigno: Cieco
C93.30	Leucemia mielomonocitica giovanile: Senza menzione di remissione completa	D12.1	Tumore benigno: Appendice (vermiforme)
C93.31	Leucemia mielomonocitica giovanile: in remissione completa	D12.2	Tumore benigno: Colon ascendente
C93.70	Altra leucemia monocitica: Senza menzione di remissione completa	D12.3	Tumore benigno: Colon trasverso
C93.71	Altra leucemia monocitica: in remissione completa	D12.4	Tumore benigno: Colon discendente
C93.90	Leucemia monocitica non specificata: Senza menzione di remissione completa	D12.5	Tumore benigno: Sigma
C93.91	Leucemia monocitica non specificata: in remissione completa	D12.6	Tumore benigno: Colon non specificato
C94.00	Leucemia eritroide acuta: Senza menzione di remissione completa	D12.7	Tumore benigno: Giunzione retto-sigmoidea
C94.01	Leucemia eritroide acuta: in remissione completa	D12.8	Tumore benigno: Retto
C94.20	Leucemia acuta megacarioblastica: Senza menzione di remissione completa	D12.9	Tumore benigno: Ano e canale anale
C94.21	Leucemia acuta megacarioblastica: in remissione completa	D13.0	Tumore benigno: Esofago
C94.30	Leucemia mastocellulare: Senza menzione di remissione completa	D13.1	Tumore benigno: Stomaco
C94.31	Leucemia mastocellulare: in remissione completa	D13.2	Tumore benigno: Duodeno
C94.40	Panmielosi acuta con mielofibrosi: Senza menzione di remissione completa	D13.3	Tumore benigno: Altre e non specificate parti dell'intestino tenue
C94.41	Panmielosi acuta con mielofibrosi: in remissione completa	D13.4	Tumore benigno: Fegato
C94.60	Malattia mielodisplastica e mieloproliferativa, non classificabile: Senza menzione di remissione completa	D13.5	Tumore benigno: Dotti biliari extraepatici
C94.61	Malattia mielodisplastica e mieloproliferativa, non classificabile: in remissione completa	D13.6	Tumore benigno: Pancreas
C94.70	Altre leucemie specificate: Senza menzione di remissione completa	D13.7	Tumore benigno: Pancreas endocrino
C94.71	Altre leucemie specificate: in remissione completa	D13.9	Tumore benigno: Sedi maldefinite dell'apparato digerente
C95.00	Leucemia acuta di tipo cellulare non specificato: Senza menzione di remissione completa	D14.0	Tumore benigno: Orecchio medio, cavità nasale e seni paranasali
C95.01	Leucemia acuta di tipo cellulare non specificato: in remissione completa	D14.1	Tumore benigno: Laringe
C95.70	Altra leucemia di tipo cellulare non specificato: Senza menzione di remissione completa	D14.2	Tumore benigno: Trachea
		D14.3	Tumore benigno: Bronchi e polmone
		D14.4	Tumore benigno: Apparato respiratorio non specificato
		D15.0	Tumore benigno: Timo
		D15.1	Tumore benigno: Cuore
		D15.2	Tumore benigno: Mediastino
		D15.7	Tumore benigno: Altri organi intratoracici specificati
		D15.9	Tumore benigno: Organi intratoracici non specificati
		D16.0	Tumore benigno: Scapola e ossa lunghe dell'arto superiore
		D16.1	Tumore benigno: Ossa corte dell'arto superiore
		D16.2	Tumore benigno: Ossa lunghe dell'arto inferiore
		D16.3	Tumore benigno: Ossa corte dell'arto inferiore
		D16.41	Tumore benigno dell'osso e della cartilagine articolare: Craniofacciale
		D16.42	Tumore benigno dell'osso e della cartilagine articolare: Mascello-facciale
		D16.5	Tumore benigno: Mandibola
		D16.6	Tumore benigno: Colonna vertebrale
		D16.70	Tumore benigno: Costole
		D16.71	Tumore benigno: Sterno
		D16.72	Tumore benigno: Clavicola
		D16.8	Tumore benigno: Ossa della pelvi, sacro e coccige
		D16.9	Tumore benigno: Ossa e cartilagine articolare non specificati

D18.00	Emangioma di qualsiasi sede: sede non specificata	D33.7	Tumore benigno: Altre parti specificate del sistema nervoso centrale
D18.10	Linfangioma di qualsiasi sede: Igroma cistico del collo	D33.9	Tumore benigno: Sistema nervoso centrale non specificato
D18.11	Linfangioma di qualsiasi sede: ascella	D34	Tumore benigno della tiroide
D18.12	Linfangioma di qualsiasi sede: inguinale	D35.0	Tumore benigno: Surrene
D18.13	Linfangioma di qualsiasi sede: retroperitoneale	D35.1	Tumore benigno: Paratiroidi
D18.18	Linfangioma di qualsiasi sede: altre sedi	D35.2	Tumore benigno: Ipofisi
D18.19	Linfangioma di qualsiasi sede: sede non specificata	D35.3	Tumore benigno: Canale craniofaringeo
D19.0	Tumore benigno: Tessuto mesoteliale della pleura	D35.4	Tumore benigno: Epifisi [ghiandola pineale]
D19.1	Tumore benigno: Tessuto mesoteliale del peritoneo	D35.5	Tumore benigno: Glomo carotideo
D19.7	Tumore benigno: Tessuto mesoteliale di altre sedi	D35.6	Tumore benigno: Glomo aortico ed altri paragangli
D19.9	Tumore benigno: Tessuto mesoteliale non specificato	D35.7	Tumore benigno: Altre ghiandole endocrine specificate
D20.0	Tumore benigno: Retroperitoneo	D35.8	Tumore benigno: Interessamento plurighiandolare
D20.1	Tumore benigno: Peritoneo	D35.9	Tumore benigno: Ghiandola endocrina non specificata
D21.0	Tumore benigno: Connettivo ed altri tessuti molli della testa, faccia e collo	D36.0	Tumore benigno: Linfonodi
D21.1	Tumore benigno: Connettivo ed altri tessuti molli dell'arto superiore, inclusa la spalla	D36.1	Tumori di comportamento incerto o sconosciuto: Nervi periferici e sistema nervoso autonomo
D21.2	Tumore benigno: Connettivo ed altri tessuti molli dell'arto inferiore, inclusa l'anca	D36.7	Tumore benigno: Altre sedi specificate
D21.3	Tumore benigno: Connettivo ed altri tessuti molli del torace	D36.9	Tumore benigno di sede non specificata
D21.4	Tumore benigno: Connettivo ed altri tessuti molli dell'addome	D37.0	Tumori di comportamento incerto o sconosciuto: Labbra, cavità orale e faringe
D21.5	Tumore benigno: Connettivo ed altri tessuti molli della pelvi	D37.1	Tumori di comportamento incerto o sconosciuto: Stomaco
D21.6	Tumore benigno: Connettivo ed altri tessuti molli del tronco non specificati	D37.2	Tumori di comportamento incerto o sconosciuto: Intestino tenue
D21.9	Tumore benigno: Connettivo ed altri tessuti molli non specificati	D37.3	Tumori di comportamento incerto o sconosciuto: Appendice
D24	Tumore benigno della mammella	D37.4	Tumori di comportamento incerto o sconosciuto: Colon
D25.0	Leiomioma sottomucoso dell'utero	D37.5	Tumori di comportamento incerto o sconosciuto: Retto
D25.1	Leiomioma intramurale dell'utero	D37.6	Tumori di comportamento incerto o sconosciuto: Fegato, colecisti e dotti biliari
D25.2	Leiomioma sottosieroso dell'utero	D37.70	Tumori di comportamento incerto o sconosciuto: Pancreas
D25.9	Leiomioma dell'utero non specificato	D37.78	Tumori di comportamento incerto o sconosciuto: Altri organi dell'apparato digerente
D26.0	Other benign neoplasm: Cervice uterina	D37.9	Tumori di comportamento incerto o sconosciuto: Organi dell'apparato digerente non specificati
D26.1	Other benign neoplasm: Corpo dell'utero	D38.0	Tumori di comportamento incerto o sconosciuto: Laringe
D26.9	Altri tumori benigni: Utero non specificato	D38.1	Tumori di comportamento incerto o sconosciuto: Trachea, bronchi e polmone
D27	Tumore benigno dell'ovaio	D38.2	Tumori di comportamento incerto o sconosciuto: Pleura
D28.0	Tumore benigno: Vulva	D38.3	Tumori di comportamento incerto o sconosciuto: Mediastino
D28.1	Tumore benigno: Vagina	D38.4	Tumori di comportamento incerto o sconosciuto: Timo
D28.2	Tumore benigno: Tube e legamenti uterini	D38.5	Tumori di comportamento incerto o sconosciuto: Altri organi dell'apparato respiratorio
D28.7	Tumore benigno: Altri organi genitali femminili specificati	D38.6	Tumori di comportamento incerto o sconosciuto: Organo dell'apparato respiratorio non specificato
D28.9	Tumore benigno: Organi genitali femminili non specificati	D39.0	Tumori di comportamento incerto o sconosciuto: Utero
D29.0	Tumore benigno: Pene	D39.1	Tumori di comportamento incerto o sconosciuto: Ovaio
D29.1	Tumore benigno: Prostata	D39.2	Tumori di comportamento incerto o sconosciuto: Placenta
D29.2	Tumore benigno: Testicolo	D39.7	Tumori di comportamento incerto o sconosciuto: Altri organi genitali femminili
D29.3	Tumore benigno: Epididimo	D39.9	Tumori di comportamento incerto o sconosciuto: Organo genitale femminile non specificato
D29.4	Tumore benigno: Scroto	D40.0	Tumori di comportamento incerto o sconosciuto: Prostata
D29.7	Tumore benigno: Altri organi genitali maschili	D40.1	Tumori di comportamento incerto o sconosciuto: Testicolo
D29.9	Tumore benigno: Organi genitali maschili non specificati	D40.7	Tumori di comportamento incerto o sconosciuto: Altri organi genitali maschili
D30.0	Tumore benigno: Rene	D40.9	Tumori di comportamento incerto o sconosciuto: Organo genitale maschile non specificato
D30.1	Tumore benigno: Pelvi renale	D41.0	Tumori di comportamento incerto o sconosciuto: Rene
D30.2	Tumore benigno: Uretere	D41.1	Tumori di comportamento incerto o sconosciuto: Pelvi renale
D30.3	Tumore benigno: Vescica	D41.2	Tumori di comportamento incerto o sconosciuto: Uretere
D30.4	Tumore benigno: Uretra	D41.3	Tumori di comportamento incerto o sconosciuto: Uretra
D30.7	Tumore benigno: Altri organi urinari	D41.4	Tumori di comportamento incerto o sconosciuto: Vescica
D30.9	Tumore benigno: Organi urinari non specificati	D41.7	Tumori di comportamento incerto o sconosciuto: Altri organi urinari
D31.0	Tumore benigno: Congiuntiva	D41.9	Tumori di comportamento incerto o sconosciuto: Organo urinario non specificato
D31.1	Tumore benigno: Cornea	D42.0	Tumori di comportamento incerto o sconosciuto: Meningi cerebrali
D31.2	Tumore benigno: Retina	D42.1	Tumori di comportamento incerto o sconosciuto: Meningi spinali
D31.3	Tumore benigno: Coroide	D42.9	Tumori di comportamento incerto o sconosciuto: Meningi non specificate
D31.4	Tumore benigno: Corpo ciliare	D43.0	Tumori di comportamento incerto o sconosciuto: Encefalo, sovratentoriale
D31.5	Tumore benigno: Ghiandola e dotti lacrimali		
D31.6	Tumore benigno: Orbita non specificata		
D31.9	Tumore benigno: Occhio non specificato		
D32.0	Tumore benigno: Meningi cerebrali		
D32.1	Tumore benigno: Meningi spinali		
D32.9	Tumore benigno: Meningi non specificate		
D33.0	Tumore benigno: Encefalo, sovratentoriale		
D33.1	Tumore benigno: Encefalo, sottotentoriale		
D33.2	Tumore benigno: Encefalo non specificato		
D33.3	Tumore benigno: Nervi cranici		
D33.4	Tumore benigno: Midollo spinale		

D43.1	Tumori di comportamento incerto o sconosciuto: Encefalo, sottotentoriale	D61.3	Anemia aplastica idiopatica
D43.2	Tumori di comportamento incerto o sconosciuto: Encefalo non specificato	D61.8	Altre anemie aplastiche specificate
D43.3	Tumori di comportamento incerto o sconosciuto: Nervi cranici	D61.9	Anemia aplastica non specificata
D43.4	Tumori di comportamento incerto o sconosciuto: Midollo spinale	D64.0	Anemia sideroblastica ereditaria
D43.7	Tumori di comportamento incerto o sconosciuto: Altre parti del sistema nervoso centrale	D64.1	Anemia sideroblastica secondaria, da malattia
D43.9	Tumori di comportamento incerto o sconosciuto: Sistema nervoso centrale non specificato	D64.2	Anemia sideroblastica secondaria, da farmaci e tossine
D44.0	Tumori di comportamento incerto o sconosciuto: Tiroide	D64.3	Altre anemie sideroblastiche
D44.1	Tumori di comportamento incerto o sconosciuto: Surrene	D66	Deficit ereditario del fattore VIII
D44.2	Tumori di comportamento incerto o sconosciuto: Paratiroidi	D67	Deficit ereditario del fattore IX
D44.3	Tumori di comportamento incerto o sconosciuto: Ipofisi	D68.0	Malattia di Von Willebrand
D44.4	Tumori di comportamento incerto o sconosciuto: Canale craniofaringeo	D68.1	Deficit ereditario del fattore XI
D44.5	Tumori di comportamento incerto o sconosciuto: epifisi [ghiandola pineale]	D68.20	Deficit ereditario del fattore I
D44.6	Tumori di comportamento incerto o sconosciuto: Glomo carotideo	D68.21	Deficit ereditario del fattore II
D44.7	Tumori di comportamento incerto o sconosciuto: Glomo aortico ed altri paragangli	D68.22	Deficit ereditario del fattore V
D44.9	Tumori di comportamento incerto o sconosciuto: Ghiandola endocrina non specificata	D68.23	Deficit ereditario del fattore VII
D45	Policitemia vera	D68.24	Deficit ereditario del fattore X
D46.0	Anemia refrattaria senza sideroblasti ad anello, così definita	D68.25	Deficit ereditario del fattore XII
D46.1	Anemia refrattaria con sideroblasti ad anello	D68.26	Deficit ereditario del fattore XIII
D46.2	Anemia refrattaria con eccesso di blasti	D68.28	Deficit ereditario di altri fattori della coagulazione
D46.4	Anemia refrattaria non specificata	D68.30	Diatesi emorragica da anticoagulanti
D46.5	Anemia refrattaria con displasia multilineare	D68.31	Diatesi emorragica da proliferazione di anticorpi contro il fattore VIII
D46.6	Sindrome mielodisplastica con anomalia cromosomica del(5q) isolata	D68.32	Diatesi emorragica da proliferazione di anticorpi contro altri fattori della coagulazione
D46.7	Altre sindromi mielodisplastiche	D68.38	Altra diatesi emorragica da altri anticorpi non specificati
D46.9	Sindrome mielodisplastica non specificata	D69.9	Condizioni emorragiche non specificate
D47.0	Tumori di comportamento incerto o sconosciuto di istiociti e mastociti	D70.0	Agranulocitosi e neutropenia congenita
D47.1	Malattia mieloproliferativa cronica	D70.10	Agranulocitosi indotta da farmaci: Fase critica meno di 4 giorni
D47.2	Gammopatia monoclonale di significato incerto (MGUS)	D70.11	Agranulocitosi indotta da farmaci: Fase critica da 10 a meno di 20 giorni
D47.3	Trombocitemia essenziale (emorragica)	D70.12	Agranulocitosi indotta da farmaci: Fase critica 20 e più giorni
D47.4	Osteomielfibrosi	D70.13	Agranulocitosi indotta da farmaci: Fase critica da 4 a meno di 7 giorni
D47.5	Leucemia eosinofila cronica [sindrome ipereosinofila]	D70.14	Agranulocitosi indotta da farmaci: Fase critica da 7 a meno di 10 giorni
D47.7	Altri tumori specificati di comportamento incerto o sconosciuto del tessuto linfatico, ematopoietico e dei tessuti correlati	D70.18	Altre forme di agranulocitosi e neutropenia indotta da farmaci
D47.9	Tumore di comportamento incerto o sconosciuto del tessuto linfatico, ematopoietico e tessuti correlati	D70.19	Agranulocitosi e neutropenia indotta da farmaci, non specificata
D48.0	Tumori di comportamento incerto o sconosciuto: Ossa e cartilagine articolare	D70.3	Altra agranulocitosi
D48.1	Tumori di comportamento incerto o sconosciuto: Connettivo ed altri tessuti molli	D70.5	Neutropenia ciclica
D48.2	Tumori di comportamento incerto o sconosciuto: Nervi periferici e sistema nervoso autonomo	D70.6	Altra neutropenia
D48.3	Tumori di comportamento incerto o sconosciuto: Retroperitoneo	D70.7	Neutropenia non specificata
D48.4	Tumori di comportamento incerto o sconosciuto: Peritoneo	D80.0	Ipgammaglobulinemia ereditaria
D48.5	Tumori di comportamento incerto o sconosciuto: Cute	D80.2	Deficit selettivo di immunoglobuline A [IgA]
D48.6	Tumori di comportamento incerto o sconosciuto: Mammella	D80.3	Deficit selettivo di sottoclassi delle immunoglobuline G [IgG]
D48.7	Tumori di comportamento incerto o sconosciuto: Altre sedi specificate	D80.4	Deficit selettivo di immunoglobuline M [IgM]
D48.9	Tumore di comportamento incerto o sconosciuto non specificato	D80.5	Immunodeficienza con aumento delle immunoglobuline M [IgM]
D55.0	Anemia da deficit di Glucoso-6-Fosfato Deidrogenasi [G-6-PD]	D81.0	Immunodeficienza combinata grave [SCID] con disgenesia reticolare
D55.1	Anemia dovuta ad altri disturbi del metabolismo del glutazione	D81.1	Immunodeficienza combinata grave [SCID] con numero basso di linfociti T e B
D57.0	Anemia drepanocitica con crisi	D81.2	Immunodeficienza combinata grave [SCID] con ridotto o normale numero di linfociti B
D59.3	Sindrome emolitica-uremica	D81.3	Deficit di adenosina deaminasi [ADA]
D60.0	Aplasia pura acquisita cronica della serie rossa	D81.4	Sindrome di Nezelof
D60.1	Aplasia pura acquisita transitoria della serie rossa	D81.5	Deficit di purina-nucleoside fosforilasi [PNP]
D60.8	Altre aplasie pure acquisite della serie rossa	D81.6	Deficit del complesso maggiore di istocompatibilità di classe I
D60.9	Aplasia pura acquisita della serie rossa non specificata	D81.7	Deficit del complesso maggiore di istocompatibilità di classe II
D61.0	Anemia aplastica costituzionale	D81.8	Altre immunodeficienze combinate
D61.10	Anemia aplastica da citostatici	D81.9	Immunodeficienza combinata non specificata
D61.18	Altra anemia aplastica indotta da farmaci	D82.0	Sindrome di Wiskott-Aldrich
D61.19	Anemia aplastica indotta da farmaci, non specificata	D82.1	Sindrome di Di George
D61.2	Anemia aplastica da altri agenti esterni	D83.0	Immunodeficienza comune variabile con prevalente difetto quantitativo e funzionale dei linfociti B
		D83.1	Immunodeficienza comune variabile con prevalenti difetti dei linfociti T immunoregolatori
		D83.2	Immunodeficienza comune variabile con autoanticorpi contro i linfociti B o T
		D83.8	Altre immunodeficienze comuni variabili
		D83.9	Immunodeficienza comune variabile non specificata
		D89.0	Ipergammaglobulinemia policlonale
		D89.1	Crioglobulinemia

E00.0	Sindrome da carenza di iodio congenita di tipo neurologico	E79.1	Sindrome di Lesch-Nyhan
E00.1	Sindrome da carenza di iodio congenita di tipo mixedematoso	E79.8	Altri disturbi del metabolismo purinico e pirimidinico
E00.2	Sindrome da carenza di iodio congenita di tipo misto	E79.9	Disturbo del metabolismo purinico e pirimidinico non specificato
E00.9	Sindrome da carenza di iodio congenita non specificata	E80.0	Porfiria eritropoietica ereditaria
E01.8	Altri disturbi tiroidei da carenza di iodio e condizioni morbose correlate	E80.1	Porfiria cutanea tardiva
E02	Ipotiroidismo subclinico da carenza di iodio	E80.2	Altra porfiria
E03.0	Ipotiroidismo congenito con gozzo diffuso	E80.6	Altri disturbi del metabolismo bilirubinico
E03.1	Ipotiroidismo congenito senza gozzo	E83.0	Disturbi del metabolismo del rame
E03.5	Coma mixedematoso	E84.0	Fibrosi cistica con manifestazioni polmonari
E06.0	Tiroidite acuta	E84.1	Fibrosi cistica con manifestazioni intestinali
E06.4	Tiroidite da farmaci	E84.80	Fibrosi cistica con manifestazioni polmonari e intestinali
E07.1	Gozzo disormonogenico	E84.87	Fibrosi cistica con molteplici altre manifestazioni
E15	Coma ipoglicemico non diabetico	E84.88	Fibrosi cistica con altre manifestazioni
E20.0	Ipoparatiroidismo idiopatico	E84.9	Fibrosi cistica non specificata
E20.8	Altro ipoparatiroidismo	E88.1	Lipodistrofia non classificata altrove
E20.9	Ipoparatiroidismo non specificato	E89.2	Ipoparatiroidismo iatrogeno
E23.2	Diabete insipido	E89.6	Ipofunzione cortico- (midollo-)surrenalica iatrogena
E25.00	Deficit di 21-idrossilasi [AGS tipo 3], forma classica	F02.4	Demenza nell'infezione da virus dell'immunodeficienza umana [H.I.V.] {B22}
E25.01	Deficit di 21-idrossilasi [AGS tipo 3], forma tardiva	F19.3	Disturbi psichici e comportamentali dovuti all'uso di sostanze psicoattive multiple e all'uso di altre sostanze psicoattive: Sindrome da astinenza
E25.08	Altre sindromi congenite adrenogenitali associate a deficit enzimatici	F82.0	Disturbo evolutivo specifico della funzione grosso-motoria
E25.09	Sindrome congenita adrenogenitale associata a deficit enzimatici, non specificata	F82.1	Disturbo evolutivo specifico della motricità fine e della grafomotricità
E25.8	Altre sindromi adrenogenitali	F82.2	Disturbo evolutivo specifico della motricità orale
E25.9	Sindrome adrenogenitale non specificata	F82.9	Disturbo evolutivo specifico della funzione motoria, non specificato
E27.0	Altra iperattività adrenocorticale	F83	Disturbo evolutivo specifico misto
E27.1	Insufficienza adrenocorticale primitiva	G00.0	Meningite da Haemophilus
E27.2	Crisi addisoniana	G00.1	Meningite da Pneumococco
E27.3	Insufficienza adrenocorticale da farmaci	G00.2	Meningite da Streptococco
E27.4	Altra e non specificata insufficienza adrenocorticale	G00.3	Meningite da Stafilococco
E27.5	Iperfunzione della midollare del surrene	G00.8	Altre meningiti batteriche
E27.8	Altri disturbi specificati della ghiandola surrenale	G00.9	Meningite batterica non specificata
E29.0	Iperfunzione testicolare	G01	Meningite in malattie batteriche classificate altrove
E32.1	Ascesso timico	G02.0	Meningite in malattie virali classificate altrove
E34.3	Nanismo non classificato altrove	G02.1	Meningite in micosi
E35.1	Disturbi del surrene in malattie classificate altrove	G02.8	Meningite in altre malattie infettive e parassitarie specificate classificate altrove
E46	Malnutrizione proteico-energetica non specificata	G03.0	Meningite non piogenica
E70.0	Fenilchetonuria classica	G03.1	Meningite cronica
E70.1	Altre iperfenilalaninemie	G03.2	Meningite ricorrente benigna [di Mollaret]
E70.2	Disturbi del metabolismo della tirosina	G03.8	Meningite dovuta ad altre cause specificate
E70.3	Albinismo	G03.9	Meningite non precisata
E70.8	Altri disturbi del metabolismo degli aminoacidi aromatici	G05.0	Encefalite, mielite ed encefalomielite in malattie batteriche classificate altrove
E70.9	Disturbo del metabolismo degli aminoacidi aromatici non specificato	G05.1	Encefalite, mielite ed encefalomielite in malattie virali classificate altrove
E71.0	Malattia delle urine a sciroppo d'acero	G05.2	Encefalite, mielite ed encefalomielite in altre malattie infettive e parassitarie classificate altrove
E71.1	Altri disturbi del metabolismo degli aminoacidi a catena ramificata	G05.8	Encefalite, mielite ed encefalomielite in altre malattie classificate altrove
E71.2	Disturbo del metabolismo degli aminoacidi a catena ramificata non specificato	G06.0	Ascesso e granuloma intracranici
E72.0	Disturbi del trasporto degli aminoacidi	G06.1	Ascesso e granuloma intracranici
E72.1	Disturbi del metabolismo degli aminoacidi contenenti zolfo	G06.2	Ascesso extradurale e subdurale non specificati
E72.2	Disturbi del metabolismo del ciclo dell'urea	G07	Ascessi e granulomi intracranici ed intracranici in malattie classificate altrove
E72.3	Disturbi del metabolismo della lisina e idrossilisina	G08	Flebite e tromboflebite intracraniche ed intracraniche
E72.4	Disturbi del metabolismo dell'ornitina	G12.0	Atrofia muscolare spinale infantile tipo I [Werdnig-Hoffman]
E72.5	Disturbi del metabolismo della glicina	G12.1	Altre atrofie muscolari spinali ereditarie
E72.8	Altri disturbi specificati del metabolismo degli aminoacidi	G12.8	Altre atrofie muscolari spinali e sindromi correlate
E72.9	Disturbo del metabolismo degli aminoacidi non specificato	G12.9	Atrofia muscolare spinale S.A.I.
E74.0	Malattia da accumulo di glicogeno (glicogenosi)	G40.1	Epilessia e sindromi epilettiche sintomatiche, definite per localizzazione (focale) (parziale), con crisi parziali semplici
E74.1	Disturbi del metabolismo del fruttosio	G40.3	Epilessia e sindromi epilettiche generalizzate idiopatiche
E74.2	Disturbi del metabolismo del galattosio	G51.0	Paralisi facciale
E76.0	Mucopolisaccaridosi, tipo I	G52.7	Disturbi di più nervi cranici
E76.1	Mucopolisaccaridosi, tipo II	G53.1	Paralisi multiple di nervi cranici in malattie infettive e parassitarie classificate altrove {A00-B99}
E76.2	Altre mucopolisaccaridosi	G53.2	Paralisi multiple di nervi cranici nella sarcoidosi {D86.8}
E76.3	Mucopolisaccaridosi non specificata		
E76.8	Altri disturbi del metabolismo dei glicosaminoglicani		
E76.9	Disturbo del metabolismo dei glicosaminoglicani non specificato		
E78.6	Deficit lipoproteico		
E78.9	Disturbo del metabolismo delle lipoproteine non specificato		
E79.0	Iperuricemia senza segni di artrite acuta infiammatoria e tofacea		

G53.3	Paralisi multiple di nervi cranici in malattie neoplastiche {C00-D48}	I15.01	Iperensione nefrovascolare: Con menzione di crisi ipertensiva
G54.1	Disturbi del plesso lombosacrale	I15.10	Iperensione secondaria ad altri disturbi renali: Senza menzione di crisi ipertensiva
G55.1	Compressioni delle radici nervose e dei plessi in disturbi dei dischi intervertebrali {M50-M51}	I15.11	Iperensione secondaria ad altri disturbi renali: Con menzione di crisi ipertensiva
G55.2	Compressioni delle radici nervose e dei plessi in spondilosi {M47.-}	I26.0	Embolia polmonare con menzione di cuore polmonare acuto
G70.0	Miastenia grave	I26.9	Embolia polmonare senza menzione di cuore polmonare acuto
G70.2	Miastenia congenita e dello sviluppo	I27.0	Iperensione polmonare primitiva
G70.8	Altri disturbi neuromuscolari specificati	I27.1	Cardiopia da cifoscoliosi
G71.0	Distrofia muscolare	I27.20	Iperensione polmonare su tromboembolia cronica
G71.1	Disturbi miotonici	I27.28	Altre forme specificate di ipertensione polmonare secondaria
G71.2	Miopatie congenite	I27.8	Altra forma specificata di cuore polmonare
G71.9	Malattie primitive dei muscoli non specificate	I27.9	Cuore polmonare non specificato
G82.30	Tetraparesi e tetraplegia flaccida: Lesione midollare spinale completa acuta di origine non traumatica	I30.0	Pericardite idiopatica acuta, non specifica
G82.32	Tetraparesi e tetraplegia flaccida: Lesione midollare spinale completa cronica	I30.1	Pericardite infettiva
G82.39	Tetraparesi e tetraplegia flaccida: non specificata	I30.8	Altre forme di pericardite acuta
G82.40	Tetraparesi e tetraplegia spastica: Lesione midollare spinale completa acuta di origine non traumatica	I30.9	Pericardite acuta non specificata
G82.42	Tetraparesi e tetraplegia spastica: Lesione midollare spinale completa cronica	I31.2	Emopericardio non classificato altrove
G82.49	Tetraparesi e tetraplegia spastica: non specificata	I31.3	Versamento pericardico (non infiammatorio)
G82.50	Tetraparesi e tetraplegia non specificata: Lesione midollare spinale completa acuta di origine non traumatica	I31.8	Altre malattie specificate del pericardio
G82.52	Tetraparesi e tetraplegia non specificata: Lesione midollare spinale completa cronica	I31.9	Malattia del pericardio non specificata
G82.59	Tetraparesi e tetraplegia non specificata: non specificata	I32.0	Pericardite in malattie batteriche classificate altrove
G83.0	Diparesi e diplegia degli arti superiori	I32.1	Pericardite in altre malattie infettive e parassitarie classificate altrove
G83.1	Monoparesi e monoplegia di arto inferiore	I32.8	Pericardite in altre malattie classificate altrove
G83.2	Monoparesi e monoplegia dell'arto superiore	I33.0	Endocardite infettiva acuta e subacuta
G83.3	Monoparesi e monoplegia non specificata	I33.9	Endocardite acuta non specificata
G83.40	Sindrome della cauda equina completa	I37.0	Stenosi della valvola polmonare
G83.41	Sindrome della cauda equina incompleta	I39.0	Disturbi della valvola mitralica in malattie classificate altrove
G83.49	Sindrome della cauda equina, non specificata	I39.1	Disturbi della valvola aortica in malattie classificate altrove
G91.1	Idrocefalo ostruttivo	I39.2	Disturbi della valvola tricuspide in malattie classificate altrove
G91.20	Idrocefalo normoteso idiopatico	I39.3	Disturbi della valvola polmonare in malattie classificate altrove
G91.21	Idrocefalo normoteso secondario	I39.4	Disturbi valvolari multipli in malattie classificate altrove
G91.29	Idrocefalo normoteso non specificato	I39.8	Endocardite, valvola non specificata, in malattie classificate altrove
G91.3	Idrocefalo post-traumatico non specificato	I40.0	Miocardite infettiva
G91.8	Altra forma di idrocefalo	I40.9	Miocardite acuta non specificata
G91.9	Idrocefalo non specificato	I41.0	Miocardite in malattie batteriche classificate altrove
G94.0	Idrocefalo in malattie infettive e parassitarie classificate altrove {A00-B99}	I41.1	Miocardite in malattie virali classificate altrove
G94.1	Idrocefalo in malattie neoplastiche {C00-D48}	I41.2	Miocardite in altre malattie infettive e parassitarie classificate altrove
G94.2	Idrocefalo in altre malattie classificate altrove	I41.8	Miocardite in altre malattie classificate altrove
G95.1	Mielopatie vascolari	I43.1	Cardiomiopia in malattie metaboliche
G95.2	Compressione midollare non specificata	I43.2	Cardiomiopia in malattie nutrizionali
G95.9	Malattia del midollo spinale non specificata	I44.0	Blocco atrioventricolare di primo grado
G96.0	Liquorrea	I44.1	Blocco atrioventricolare di secondo grado
G97.0	Perdita di liquor cerebrospinale dopo puntura lombare	I44.2	Blocco atrioventricolare di terzo grado
H13.3	Pemfigoide oculare {L12.-}	I44.3	Altro e non specificato blocco atrioventricolare
H16.8	Altre cheratiti	I44.4	Blocco fascicolare anteriore sinistro [emblocco anteriore sinistro]
H19.1	Cheratite e cheratocongiuntivite erpetiche {B00.5}	I44.5	Blocco fascicolare posteriore sinistro [emblocco posteriore sinistro]
H19.2	Cheratite e cheratocongiuntivite in altre malattie infettive e parassitarie classificate altrove	I44.6	Altro e non specificato blocco fascicolare
H32.0	Infiammazione corioretinica in malattie infettive e parassitarie classificate altrove	I44.7	Blocco di branca sinistra non specificato
H58.0	Anomalie della funzione pupillare in malattie classificate altrove	I45.0	Blocco fascicolare destro
H62.1	Otite esterna in malattie virali classificate altrove	I45.1	Altro e non specificato blocco di branca destra
H66.0	Otite media acuta suppurativa	I45.2	Blocco bifascicolare
I12.00	Malattia renale ipertensiva con insufficienza renale: Senza menzione di crisi ipertensiva	I45.3	Blocco trifascicolare
I12.01	Malattia renale ipertensiva con insufficienza renale: Con menzione di crisi ipertensiva	I45.4	Blocco intraventricolare non specifico
I12.90	Malattia renale ipertensiva senza insufficienza renale: Senza menzione di crisi ipertensiva	I45.5	Altre forme specificate di blocco cardiaco
I12.91	Malattia renale ipertensiva senza insufficienza renale: Con menzione di crisi ipertensiva	I45.6	Sindrome da pre-eccitazione
I15.00	Iperensione nefrovascolare: Senza menzione di crisi ipertensiva	I45.8	Altri disturbi di conduzione specificati
		I45.9	Disturbo di conduzione non specificato
		I46.0	Arresto cardiaco con efficace rianimazione
		I46.1	Morte improvvisa cardiaca, così descritta
		I46.9	Arresto cardiaco non specificato
		I47.1	Tachicardia sopraventricolare
		I47.2	Tachicardia ventricolare
		I47.9	Tachicardia parossistica non specificata
		I48.0	Fibrillazione atriale, parossistica
		I48.1	Fibrillazione atriale, [acuta] persistente

I48.2	Fibrillazione atriale, permanente [cronica]	I67.6	Trombosi non piogena del sistema venoso intracranico
I48.3	Flutter atriale, tipico	I71.00	Dissezione dell'aorta in sede non specificata, senza rottura
I48.4	Flutter atriale, atipico	I71.01	Dissezione dell'aorta toracica, senza menzione di rottura
I48.9	Fibrillazione e flutter atriali, non specificati	I71.02	Dissezione dell'aorta addominale, senza rottura
I49.0	Fibrillazione e flutter ventricolari	I71.03	Dissezione dell'aorta toracoaddominale, senza rottura
I50.00	Insufficienza ventricolare destra primaria	I71.04	Dissezione dell'aorta in sede non specificata, con rottura
I50.01	Insufficienza ventricolare destra secondaria	I71.05	Dissezione dell'aorta toracica, con rottura
I50.11	Insufficienza ventricolare sinistra: Senza disturbi	I71.06	Dissezione dell'aorta addominale, con rottura
I50.12	Insufficienza ventricolare sinistra: Con disturbi su sforzo intenso	I71.07	Dissezione dell'aorta toracoaddominale, con rottura
I50.13	Insufficienza ventricolare sinistra: Con disturbi su sforzo lieve	I71.1	Rottura di aneurisma dell'aorta toracica
I50.14	Insufficienza ventricolare sinistra: Con disturbi a riposo	I71.2	Aneurisma dell'aorta toracica, senza rottura
I50.19	Insufficienza ventricolare sinistra: Non specificata	I71.3	Rottura di aneurisma dell'aorta addominale
I50.9	Insufficienza cardiaca non specificata	I71.4	Aneurisma dell'aorta addominale, senza rottura
I51.1	Rottura delle corde tendinee non classificata altrove	I71.5	Rottura di aneurisma dell'aorta toracoaddominale
I51.2	Rottura del muscolo papillare non classificata altrove	I71.6	Aneurisma dell'aorta toracoaddominale, senza rottura
I51.4	Miocardite non specificata	I71.8	Rottura di aneurisma aortico di sede non specificata
I51.5	Degenerazione miocardica	I71.9	Aneurisma aortico in sede non specificata, senza rottura
I51.6	Malattia cardiovascolare non specificata	I73.8	Altre malattie vascolari periferiche specificate
I60.0	Emorragia subaracnoidea dal sifone carotideo e dalla biforcazione della carotide	I73.9	Malattia vascolare periferica non specificata
I60.1	Emorragia subaracnoidea dall'arteria cerebrale media	I74.0	Embolia e trombosi dell'aorta addominale
I60.2	Emorragia subaracnoidea dall'arteria comunicante anteriore	I74.1	Embolia e trombosi di altri e non specificati tratti dell'aorta
I60.3	Emorragia subaracnoidea dall'arteria comunicante posteriore	I74.2	Embolia e trombosi delle arterie degli arti superiori
I60.4	Emorragia subaracnoidea dall'arteria basilare	I74.3	Embolia e trombosi delle arterie degli arti inferiori
I60.5	Emorragia subaracnoidea dall'arteria vertebrale	I74.4	Embolia e trombosi delle arterie degli arti non specificate
I60.6	Emorragia subaracnoidea da altre arterie intracraniche	I74.5	Embolia e trombosi dell'arteria iliaca
I60.7	Emorragia subaracnoidea da arteria intracranica non specificata	I74.8	Embolia e trombosi di altre arterie
I60.8	Altre forme di emorragia subaracnoidea	I74.9	Embolia e trombosi di arteria non specificata
I60.9	Emorragia intracerebrale non specificata	I77.2	Rottura di arteria
I61.0	Emorragia intracerebrale emisferica sottocorticale	I77.5	Necrosi di arteria
I61.1	Emorragia intracerebrale emisferica corticale	I79.0	Aneurisma dell'aorta in malattie classificate altrove
I61.2	Emorragia intracerebrale emisferica non specificata	I79.2	Angiopatia periferica in malattie classificate altrove
I61.3	Emorragia intracerebrale del tronco cerebrale	I80.1	Flebite e tromboflebite della vena femorale
I61.4	Emorragia intracerebrale cerebellare	I80.20	Flebite e tromboflebite delle vene pelviche
I61.5	Emorragia intracerebrale intraventricolare	I80.28	Flebite e tromboflebite di altri vasi profondi degli arti inferiori
I61.6	Emorragia intracerebrale a localizzazione multipla	I81	Trombosi della vena porta
I61.8	Altre forme di emorragia intracerebrale	I82.0	Sindrome di Budd-Chiari
I61.9	Emorragia intracerebrale non specificata	I82.2	Embolia e trombosi della vena cava
I62.00	Emorragia subdurale (non traumatica): Acuta	I82.3	Embolia e trombosi della vena renale
I62.01	Emorragia subdurale (non traumatica): Subacuta	I85.0	Varici esofagee con sanguinamento
I62.02	Emorragia subdurale (non traumatica): Cronica	I89.1	Linfangite
I62.09	Emorragia subdurale (non traumatica): Non specificata	I89.8	Altri disturbi non infettivi specificati dei vasi linfatici e dei linfonodi
I62.1	Emorragia extradurale non traumatica	I97.0	Sindrome post-cardiotomica
I62.9	Emorragia intracranica (non traumatica) non specificata	I97.1	Altri disturbi funzionali successivi ad interventi cardiocirurgici
I63.0	Infarto cerebrale da trombosi di arterie precerebrali	I98.0	Sifilide cardiovascolare
I63.1	Infarto cerebrale da embolia di arterie precerebrali	I98.1	Disturbi cardiovascolari in altre malattie infettive e parassitarie classificate altrove
I63.2	Infarto cerebrale da occlusione o stenosi non specificata di arterie precerebrali	J09	Influenza da virus influenzale identificato
I63.3	Infarto cerebrale da trombosi delle arterie cerebrali	J10.0	Influenza con polmonite, altro virus influenzale identificato
I63.4	Infarto cerebrale da embolia delle arterie cerebrali	J10.1	Influenza con altre manifestazioni respiratorie, altro virus influenzale identificato
I63.5	Infarto cerebrale da occlusione o stenosi non specificata delle arterie cerebrali	J10.8	Influenza con altre manifestazioni respiratorie, altro virus influenzale identificato
I63.6	Infarto cerebrale da trombosi venosa cerebrale, non piogena	J11.0	Influenza con polmonite, virus non identificato
I63.8	Altre forme di infarto cerebrale	J11.1	Influenza con altre manifestazioni respiratorie, virus non identificato
I63.9	Infarto cerebrale non specificato	J11.8	Influenza con altre manifestazioni, virus non identificato
I65.0	Occlusione e stenosi dell'arteria vertebrale	J12.0	Polmonite da adenovirus
I65.1	Occlusione e stenosi dell'arteria basilare	J12.1	Polmonite da virus sinciziale respiratorio
I65.2	Occlusione e stenosi dell'arteria carotidea	J12.2	Polmonite da virus parainfluenzale
I65.3	Occlusione e stenosi di arterie extracraniche multiple e bilaterali	J12.3	Polmonite da metapneumovirus umano
I65.8	Occlusione e stenosi di altre arterie extracraniche	J12.8	Altre polmoniti virali
I65.9	Occlusione e stenosi di un'arteria extracranica non specificata	J12.9	Polmonite virale non specificata
I66.0	Occlusione e stenosi dell'arteria cerebrale media	J13	Polmonite da Streptococcus pneumoniae
I66.1	Occlusione e stenosi dell'arteria cerebrale anteriore	J14	Polmonite da Haemophilus influenzae
I66.2	Occlusione e stenosi dell'arteria cerebrale posteriore	J15.0	Polmonite da Klebsiella pneumoniae
I66.3	Occlusione e stenosi delle arterie cerebellari	J15.1	Polmonite da Pseudomonas
I66.4	Occlusione e stenosi di arterie cerebrali multiple e bilaterali	J15.2	Polmonite da Stafilococco
I66.8	Occlusione e stenosi di altre arterie cerebrali	J15.3	Polmonite da Streptococco di gruppo B
I66.9	Occlusione e stenosi di arteria cerebrale non specificata	J15.4	Polmonite da altri Streptococchi
I67.10	Aneurisma cerebrale (acquisito)		
I67.11	Fistola arterovenosa cerebrale (acquisita)		



J15.5	Polmonite da Escherichia coli	K40.41	Ernia inguinale unilaterale o non specificata, con gangrena: ernia recidivante
J15.6	Polmonite da altri batteri aerobi Gram-negativi	K41.0	Ernia femorale bilaterale, con occlusione, senza gangrena
J15.7	Polmonite da Mycoplasma pneumoniae	K41.1	Ernia femorale bilaterale, con gangrena
J15.8	Altra polmonite batterica	K41.3	Ernia femorale unilaterale o non specificata, con occlusione, senza gangrena
J15.9	Polmonite batterica non specificata	K41.4	Ernia femorale unilaterale o non specificata, con gangrena
J16.0	Polmonite da Chlamydiae	K42.0	Ernia ombelicale con occlusione, senza gangrena
J16.8	Polmonite da altri microorganismi infettivi specificati	K42.1	Ernia ombelicale con gangrena
J17.0	Polmonite in malattie batteriche classificate altrove	K43.0	Ernia cicatriziale con occlusione, senza gangrena
J17.1	Polmonite in malattie virali classificate altrove	K43.1	Ernia cicatriziale con gangrena
J17.2	Polmonite in micosi	K43.3	Ernia parastomale con occlusione, senza gangrena
J17.3	Polmonite in malattie parassitarie	K43.4	Ernia parastomale con gangrena
J17.8	Polmonite in altre malattie classificate altrove	K43.60	Ernia epigastrica con occlusione, senza gangrena
J18.0	Broncopolmonite non specificata	K43.68	Altra ernia addominale con occlusione, senza gangrena
J18.1	Polmonite lobare non specificata	K43.69	Ernia addominale non specificata con occlusione, senza gangrena
J18.8	Altre polmoniti da microorganismi non specificati	K43.70	Ernia epigastrica con gangrena
J18.9	Polmonite non specificata	K43.78	Altra ernia addominale con gangrena
J21.0	Bronchiolite acuta da virus respiratorio sinciziale	K43.79	Ernia addominale non specificata con gangrena
J21.1	Bronchiolite acuta da Metapneumovirus umano	K44.0	Ernia diaframmatica con occlusione, senza gangrena
J21.8	Bronchiolite acuta da altri microorganismi specificati	K44.1	Ernia diaframmatica con gangrena
J21.9	Bronchiolite acuta non specificata	K45.1	Altra ernia addominale specificata, con gangrena
J34.3	Ipertrofia dei turbinati nasali	K46.1	Ernia addominale non specificata, con gangrena
J38.00	Paralisi delle corde vocale e della laringe: S.A.I.	K52.1	Gastroenterite e colite tossiche
J38.02	Paralisi delle corde vocale e della laringe: Unilaterale, completa	K55.0	Disturbo vascolare acuto dell'intestino
J38.03	Paralisi delle corde vocale e della laringe: Bilaterale, parziale	K55.21	Angiodisplasia del colon senza emorragia
J38.6	Stenosi della laringe	K56.0	Ileo paralitico
J38.7	Altre malattie della laringe	K56.1	Invaginazione
J39.0	Ascesso retro- e parafaringeo	K56.2	Volvolo
J69.0	Polmonite da cibo o vomito	K56.4	Altra ostruzione intestinale
J69.1	Polmonite da oli o essenze	K56.6	Altra e non specificata ostruzione intestinale
J69.8	Polmonite da altre sostanze solide o liquide	K56.7	Ileo non specificato
J85.0	Gangrena e necrosi del polmone	K59.3	Megacolon non classificato altrove
J85.1	Ascesso del polmone con polmonite	K61.0	Ascesso anale
J85.2	Ascesso del polmone senza polmonite	K61.1	Ascesso rettale
J85.3	Ascesso del mediastino	K61.2	Ascesso anorettale
J86.0	Piotorace con fistola	K61.3	Ascesso ischiorettale
J86.9	Piotorace senza fistola	K61.4	Ascesso intrasfinterico
J90	Versamento pleurico non classificato altrove	K62.2	Prolasso anale
J91	Versamento pleurico in malattie classificate altrove	K62.3	Prolasso rettale
J94.0	Versamento pleurico chilosio	K62.4	Stenosi dell'ano e del retto
J94.2	Emotorace	K63.0	Ascesso intestinale
J94.8	Altre malattie della pleura, specificate	K63.1	Perforazione intestinale (non traumatica)
J94.9	Malattia della pleura, non specificata	K63.2	Fistola intestinale
J95.0	Malfunzionamento di tracheostoma	K63.3	Ulcera intestinale
J95.80	Pneumotorace iatrogeno	K65.0	Peritonite acuta
K07.1	Anomalie del rapporto tra mascellare e base del cranio	K65.8	Altra peritonite
K07.8	Altre anomalie odontofacciali	K65.9	Peritonite non specificata
K22.2	Ostruzione esofagea	K66.0	Aderenze peritoneali
K22.3	Perforazione dell'esofago	K66.1	Emoperitoneo
K22.4	Discinesia esofagea	K66.8	Altri disturbi specificati del peritoneo
K31.6	Fistola dello stomaco e del duodeno	K67.0	Peritonite da Chlamydiae {A74.8}
K35.2	Appendicite acuta con peritonite generalizzata	K67.1	Peritonite gonococcica {A54.8}
K35.30	Appendicite acuta con peritonite localizzata senza perforazione o rottura	K67.3	Peritonite tubercolare {A18.3}
K35.31	Appendicite acuta con peritonite localizzata con perforazione o rottura	K67.8	Altri disturbi del peritoneo in malattie infettive classificate altrove
K35.32	Appendicite acuta con ascesso peritoneale	K71.0	Epatopatia tossica con colestasi
K35.8	Appendicite acuta, altra e non specificata	K71.1	Epatopatia tossica con necrosi epatica
K37	Appendicite non specificata	K71.2	Epatopatia tossica con epatite acuta
K40.00	Ernia inguinale bilaterale, con occlusione, senza gangrena: non menzionata come recidiva d'ernia	K71.3	Epatopatia tossica con epatite cronica persistente
K40.01	Ernia inguinale bilaterale, con occlusione, senza gangrena: ernia recidivante	K71.4	Epatopatia tossica con epatite cronica lobulare
K40.10	Ernia inguinale bilaterale, con gangrena: non menzionata come recidiva d'ernia	K71.5	Epatopatia tossica con epatite cronica attiva
K40.11	Ernia inguinale bilaterale, con gangrena: ernia recidivante	K71.6	Epatopatia tossica con epatite non classificata altrove
K40.30	Ernia inguinale unilaterale o non specificata, con occlusione, senza gangrena: non menzionata come recidiva d'ernia	K71.7	Epatopatia tossica con fibrosi e cirrosi epatica
K40.31	Ernia inguinale unilaterale o non specificata, con occlusione, senza gangrena: ernia recidivante	K71.8	Epatopatia tossica con altri disturbi del fegato
K40.40	Ernia inguinale unilaterale o non specificata, con gangrena: non menzionata come recidiva d'ernia	K71.9	Epatopatia tossica non specificata
		K72.0	Insufficienza epatica acuta e subacuta
		K74.0	Fibrosi epatica
		K74.2	Fibrosi epatica con sclerosi epatica
		K74.3	Cirrosi biliare primitiva

K74.4	Cirrosi biliare secondaria	M00.16	Artrite e poliartrite pneumococcica: gamba
K74.5	Cirrosi biliare non specificata	M00.17	Artrite e poliartrite pneumococcica: caviglia e piede
K74.6	Altra e non specificata forma di cirrosi epatica	M00.18	Artrite e poliartrite pneumococcica: Altre localizzazioni
K75.0	Ascesso epatico	M00.19	Artrite e poliartrite pneumococcica: Localizzazione non precisata
K75.1	Flebite della vena porta	M00.20	Altre artriti e poliartriti streptococciche: Localizzazioni multiple
K75.2	Epatite reattiva aspecifica	M00.21	Altre artriti e poliartriti streptococciche: area spalla
K75.3	Epatite granulomatosa non classificata altrove	M00.22	Altre artriti e poliartriti streptococciche: braccio
K75.4	Epatite autoimmune	M00.23	Altre artriti e poliartriti streptococciche: avambraccio
K75.8	Altre malattie infiammatorie specificate del fegato	M00.24	Altre artriti e poliartriti streptococciche: mano
K75.9	Malattia infiammatoria epatica non specificata	M00.25	Altre artriti e poliartriti streptococciche: coscia
K76.0	Degenerazione grassa del fegato non classificata altrove	M00.26	Altre artriti e poliartriti streptococciche: gamba
K76.2	Necrosi epatica centrale emorragica	M00.27	Altre artriti e poliartriti streptococciche: caviglia e piede
K76.3	Infarto epatico	M00.28	Altre artriti e poliartriti streptococciche: Altre localizzazioni
K76.4	Peliosi epatica	M00.29	Altre artriti e poliartriti streptococciche: Localizzazione non precisata
K76.6	Ipertensione portale		
K76.7	Sindrome epatorenale	M00.80	Artrite e poliartrite da altri batteri specificati: Localizzazioni multiple
K77.0	Disturbi epatici in malattie infettive e parassitarie classificate altrove	M00.81	Artrite e poliartrite da altri batteri specificati: area spalla
K77.11	Stadio 1 del graft-versus-host-disease acuto epatico {T86.01}	M00.82	Artrite e poliartrite da altri batteri specificati: braccio
K77.12	Stadio 2 del graft-versus-host-disease acuto epatico {T86.02}	M00.83	Artrite e poliartrite da altri batteri specificati: avambraccio
K77.13	Stadio 3 del graft-versus-host-disease acuto epatico {T86.02}	M00.84	Artrite e poliartrite da altri batteri specificati: mano
K77.14	Stadio 4 del graft-versus-host-disease acuto epatico {T86.02}	M00.85	Artrite e poliartrite da altri batteri specificati: coscia
K77.8	Disturbi epatici in altre malattie classificate altrove	M00.86	Artrite e poliartrite da altri batteri specificati: gamba
K83.1	Ostruzione di dotto biliare	M00.87	Artrite e poliartrite da altri batteri specificati: caviglia e piede
K90.2	Sindrome dell'ansa cieca non classificata altrove	M00.88	Artrite e poliartrite da altri batteri specificati: Altre localizzazioni
K90.3	Steatorrea pancreatica	M00.89	Artrite e poliartrite da altri batteri specificati: Localizzazione non precisata
K91.1	Sindromi post-chirurgia gastrica		
K93.1	Megacolon in malattia di Chagas {B57.3}	M01.00	Artrite meningococcica {A39.8}: Localizzazioni multiple
L00.0	Staphylococcal scalded skin syndrome: interessamento inferiore al 30% della superficie corporea	M01.01	Artrite meningococcica {A39.8}: area spalla
		M01.02	Artrite meningococcica {A39.8}: braccio
L00.1	Staphylococcal scalded skin syndrome: interessamento uguale o superiore al 30% della superficie corporea	M01.03	Artrite meningococcica {A39.8}: avambraccio
		M01.04	Artrite meningococcica {A39.8}: mano
L10.2	Pemfigo foliaceo	M01.05	Artrite meningococcica {A39.8}: coscia
L11.8	Altre dermatosi acantolitiche specificate	M01.06	Artrite meningococcica {A39.8}: gamba
L11.9	Dermatosi acantolitiche non specificate	M01.07	Artrite meningococcica {A39.8}: caviglia e piede
L12.0	Pemfigoide bolloso	M01.08	Artrite meningococcica {A39.8}: Altre localizzazioni
L12.3	Epidermolisi bollosa acquisita	M01.09	Artrite meningococcica {A39.8}: Localizzazione non precisata
L12.8	Altra forma di pemfigoide	M01.10	Artrite tubercolare {A18.0}: Localizzazioni multiple
L12.9	Pemfigoide non specificato	M01.11	Artrite tubercolare {A18.0}: area spalla
L13.0	Dermatite erpetiforme [Sindrome di Duhring]	M01.12	Artrite tubercolare {A18.0}: braccio
L13.1	Dermatite pustolare sottocorneale [Sindrome di Sneddon-Wilkinson]	M01.13	Artrite tubercolare {A18.0}: avambraccio
		M01.14	Artrite tubercolare {A18.0}: mano
L13.8	Altre dermatosi bollose specificate	M01.15	Artrite tubercolare {A18.0}: coscia
L14	Dermatosi bollose in malattie classificate altrove	M01.16	Artrite tubercolare {A18.0}: gamba
L40.1	Psoriasi pustolosa generalizzata	M01.17	Artrite tubercolare {A18.0}: caviglia e piede
L51.0	Eritema essudativo polimorfo non bolloso	M01.18	Artrite tubercolare {A18.0}: Altre localizzazioni
L51.1	Eritema essudativo polimorfo bolloso	M01.19	Artrite tubercolare {A18.0}: Localizzazione non precisata
L51.20	Staphylococcal scalded skin syndrome: interessamento inferiore al 30% della superficie corporea	M01.30	Artrite in altre malattie batteriche classificate altrove: Localizzazioni multiple
L51.21	Staphylococcal scalded skin syndrome: interessamento uguale o superiore al 30% della superficie corporea	M01.31	Artrite in altre malattie batteriche classificate altrove: area spalla
		M01.32	Artrite in altre malattie batteriche classificate altrove: braccio
L51.8	Altra forma di eritema polimorfo	M01.33	Artrite in altre malattie batteriche classificate altrove: avambraccio
L51.9	Eritema essudativo polimorfo non specificato		
L74.4	Anidrosi	M01.34	Artrite in altre malattie batteriche classificate altrove: mano
M00.00	Artrite e poliartrite stafilococcica: Localizzazioni multiple	M01.35	Artrite in altre malattie batteriche classificate altrove: coscia
M00.01	Artrite e poliartrite stafilococcica: area spalla	M01.36	Artrite in altre malattie batteriche classificate altrove: gamba
M00.02	Artrite e poliartrite stafilococcica: braccio	M01.37	Artrite in altre malattie batteriche classificate altrove: caviglia e piede
M00.03	Artrite e poliartrite stafilococcica: avambraccio		
M00.04	Artrite e poliartrite stafilococcica: mano	M01.38	Artrite in altre malattie batteriche classificate altrove: Altre localizzazioni
M00.05	Artrite e poliartrite stafilococcica: coscia		
M00.06	Artrite e poliartrite stafilococcica: gamba	M01.39	Artrite in altre malattie batteriche classificate altrove: Localizzazione non precisata
M00.07	Artrite e poliartrite stafilococcica: caviglia e piede		
M00.08	Artrite e poliartrite stafilococcica: Altre localizzazioni	M01.40	Artrite in rosolia {B06.8}: Localizzazioni multiple
M00.09	Artrite e poliartrite stafilococcica: Localizzazione non precisata	M01.41	Artrite in rosolia {B06.8}: area spalla
M00.10	Artrite e poliartrite pneumococcica: Localizzazioni multiple	M01.42	Artrite in rosolia {B06.8}: braccio
M00.11	Artrite e poliartrite pneumococcica: area spalla	M01.43	Artrite in rosolia {B06.8}: avambraccio
M00.12	Artrite e poliartrite pneumococcica: braccio	M01.44	Artrite in rosolia {B06.8}: mano
M00.13	Artrite e poliartrite pneumococcica: avambraccio	M01.45	Artrite in rosolia {B06.8}: coscia
M00.14	Artrite e poliartrite pneumococcica: mano	M01.46	Artrite in rosolia {B06.8}: gamba
M00.15	Artrite e poliartrite pneumococcica: coscia	M01.47	Artrite in rosolia {B06.8}: caviglia e piede
		M01.48	Artrite in rosolia {B06.8}: Altre localizzazioni

M01.49	Artrite in rosolia {B06.8}: Localizzazione non precisata	M48.54	Collasso vertebrale non classificato altrove: Zona dorsale
M01.60	Artrite in infezioni micotiche {B35-B49}: Localizzazioni multiple	M48.55	Collasso vertebrale non classificato altrove: Zona dorsolombare
M01.61	Artrite in infezioni micotiche {B35-B49}: area spalla	M48.56	Collasso vertebrale non classificato altrove: Zona lombare
M01.62	Artrite in infezioni micotiche {B35-B49}: braccio	M48.57	Collasso vertebrale non classificato altrove: Zona lombosacrale
M01.63	Artrite in infezioni micotiche {B35-B49}: avambraccio	M48.58	Collasso vertebrale non classificato altrove: Zona sacrale e sacrococcigea
M01.64	Artrite in infezioni micotiche {B35-B49}: mano		
M01.65	Artrite in infezioni micotiche {B35-B49}: coscia	M48.59	Collasso vertebrale non classificato altrove: Zona non precisata
M01.66	Artrite in infezioni micotiche {B35-B49}: gamba	M49.50	Collasso vertebrale in malattie classificate altrove: Localizzazioni multiple della colonna vertebrale
M01.67	Artrite in infezioni micotiche {B35-B49}: caviglia e piede		
M01.68	Artrite in infezioni micotiche {B35-B49}: Altre localizzazioni	M49.51	Collasso vertebrale in malattie classificate altrove: Zona occipito-atlanto-assiale
M01.69	Artrite in infezioni micotiche {B35-B49}: Localizzazione non precisata	M49.52	Collasso vertebrale in malattie classificate altrove: Zona cervicale
M10.10	Gotta indotta da piombo: Localizzazioni multiple		
M10.11	Gotta indotta da piombo: area spalla	M49.53	Collasso vertebrale in malattie classificate altrove: Zona cervicodorsale
M10.12	Gotta indotta da piombo: braccio		
M10.13	Gotta indotta da piombo: avambraccio	M49.54	Collasso vertebrale in malattie classificate altrove: Zona dorsale
M10.14	Gotta indotta da piombo: mano	M49.55	Collasso vertebrale in malattie classificate altrove: Zona dorsolombare
M10.15	Gotta indotta da piombo: coscia		
M10.16	Gotta indotta da piombo: gamba	M49.56	Collasso vertebrale in malattie classificate altrove: Zona lombare
M10.17	Gotta indotta da piombo: caviglia e piede	M49.57	Collasso vertebrale in malattie classificate altrove: Zona lombosacrale
M10.18	Gotta indotta da piombo: Altre localizzazioni		
M10.19	Gotta indotta da piombo: Localizzazione non precisata	M49.58	Collasso vertebrale in malattie classificate altrove: Zona sacrale e sacrococcigea
M10.20	Gotta indotta da farmaci: Localizzazioni multiple		
M10.21	Gotta indotta da farmaci: area spalla	M49.59	Collasso vertebrale in malattie classificate altrove: Zona non precisata
M10.22	Gotta indotta da farmaci: braccio		
M10.23	Gotta indotta da farmaci: avambraccio	M53.3	Disturbi sacrococcigei non classificati altrove
M10.24	Gotta indotta da farmaci: mano	M60.15	Miosite interstiziale: coscia
M10.25	Gotta indotta da farmaci: coscia	M73.00	Borsite gonococcica {A54.4}: Localizzazioni multiple
M10.26	Gotta indotta da farmaci: gamba	M73.01	Borsite gonococcica {A54.4}: area spalla
M10.27	Gotta indotta da farmaci: caviglia e piede	M73.02	Borsite gonococcica {A54.4}: braccio
M10.28	Gotta indotta da farmaci: Altre localizzazioni	M73.03	Borsite gonococcica {A54.4}: avambraccio
M10.29	Gotta indotta da farmaci: Localizzazione non precisata	M73.04	Borsite gonococcica {A54.4}: mano
M14.8	Artropatie in altre malattie specificate classificate altrove	M73.05	Borsite gonococcica {A54.4}: coscia
M32.0	Lupus eritematoso sistemico indotto da farmaci	M73.06	Borsite gonococcica {A54.4}: gamba
M32.1	Lupus eritematoso sistemico con interessamento di organi o sistemi	M73.07	Borsite gonococcica {A54.4}: caviglia e piede
		M73.08	Borsite gonococcica {A54.4}: Altre localizzazioni
M32.8	Altre forme di lupus eritematoso sistemico	M73.09	Borsite gonococcica {A54.4}: Localizzazione non precisata
M32.9	Lupus eritematoso sistemico non specificato	M84.30	Frattura da stress non classificata altrove: Localizzazioni multiple
M36.1	Artropatia in malattia neoplastica {C00-D48}		
M36.2	Artropatia emofilica {D66-D68}	M84.31	Frattura da stress non classificata altrove: area spalla
M36.3	Artropatia in altre emopatie {D50-D76}	M84.32	Frattura da stress non classificata altrove: braccio
M36.8	Malattie sistemiche del tessuto connettivo in altre malattie classificate altrove	M84.33	Frattura da stress non classificata altrove: avambraccio
		M84.34	Frattura da stress non classificata altrove: mano
M46.20	Osteomielite vertebrale: Localizzazioni multiple della colonna vertebrale	M84.35	Frattura da stress non classificata altrove: coscia
		M84.36	Frattura da stress non classificata altrove: gamba
M46.21	Osteomielite vertebrale: Zona occipito-atlanto-assiale	M84.37	Frattura da stress non classificata altrove: caviglia e piede
M46.22	Osteomielite vertebrale: Zona cervicale	M84.38	Frattura da stress non classificata altrove: Altre localizzazioni
M46.23	Osteomielite vertebrale: Zona cervicodorsale	M84.39	Frattura da stress non classificata altrove: Localizzazione non precisata
M46.24	Osteomielite vertebrale: Zona dorsale		
M46.25	Osteomielite vertebrale: Zona dorsolombare	M84.40	Frattura patologica non classificata altrove: Localizzazioni multiple
M46.26	Osteomielite vertebrale: Zona lombare		
M46.27	Osteomielite vertebrale: Zona lombosacrale	M84.41	Frattura patologica non classificata altrove: area spalla
M46.28	Osteomielite vertebrale: Zona sacrale e sacrococcigea	M84.42	Frattura patologica non classificata altrove: braccio
M46.29	Osteomielite vertebrale: Zona non precisata	M84.43	Frattura patologica non classificata altrove: avambraccio
M48.40	Frattura vertebrale da fatica: Localizzazioni multiple della colonna vertebrale	M84.44	Frattura patologica non classificata altrove: mano
		M84.45	Frattura patologica non classificata altrove: coscia
M48.41	Frattura vertebrale da fatica: Zona occipito-atlanto-assiale	M84.46	Frattura patologica non classificata altrove: gamba
M48.42	Frattura vertebrale da fatica: Zona cervicale	M84.47	Frattura patologica non classificata altrove: caviglia e piede
M48.43	Frattura vertebrale da fatica: Zona cervicodorsale	M84.48	Frattura patologica non classificata altrove: Altre localizzazioni
M48.44	Frattura vertebrale da fatica: Zona dorsale	M84.49	Frattura patologica non classificata altrove: Localizzazione non precisata
M48.45	Frattura vertebrale da fatica: Zona dorsolombare		
M48.46	Frattura vertebrale da fatica: Zona lombare	M86.00	Osteomielite acuta ematogena: Localizzazioni multiple
M48.47	Frattura vertebrale da fatica: Zona lombosacrale	M86.01	Osteomielite acuta ematogena: area spalla
M48.48	Frattura vertebrale da fatica: Zona sacrale e sacrococcigea	M86.02	Osteomielite acuta ematogena: braccio
M48.49	Frattura vertebrale da fatica: Zona non precisata	M86.03	Osteomielite acuta ematogena: avambraccio
M48.50	Collasso vertebrale non classificato altrove: Localizzazioni multiple della colonna vertebrale	M86.04	Osteomielite acuta ematogena: mano
		M86.05	Osteomielite acuta ematogena: coscia
M48.51	Collasso vertebrale non classificato altrove: Zona occipito-atlanto-assiale	M86.06	Osteomielite acuta ematogena: gamba
		M86.07	Osteomielite acuta ematogena: caviglia e piede
M48.52	Collasso vertebrale non classificato altrove: Zona cervicale	M86.08	Osteomielite acuta ematogena: Altre localizzazioni
M48.53	Collasso vertebrale non classificato altrove: Zona cervicodorsale	M86.09	Osteomielite acuta ematogena: Localizzazione non precisata

M86.10	Altra osteomielite acuta: Localizzazioni multiple	M86.89	Altra osteomielite: Localizzazione non precisata
M86.11	Altra osteomielite acuta: area spalla	M86.90	Osteomielite non specificata: Localizzazioni multiple
M86.12	Altra osteomielite acuta: braccio	M86.91	Osteomielite non specificata: area spalla
M86.13	Altra osteomielite acuta: avambraccio	M86.92	Osteomielite non specificata: braccio
M86.14	Altra osteomielite acuta: mano	M86.93	Osteomielite non specificata: avambraccio
M86.15	Altra osteomielite acuta: coscia	M86.94	Osteomielite non specificata: mano
M86.16	Altra osteomielite acuta: gamba	M86.95	Osteomielite non specificata: coscia
M86.17	Altra osteomielite acuta: caviglia e piede	M86.96	Osteomielite non specificata: gamba
M86.18	Altra osteomielite acuta: Altre localizzazioni	M86.97	Osteomielite non specificata: caviglia e piede
M86.19	Altra osteomielite acuta: Localizzazione non precisata	M86.98	Osteomielite non specificata: Altre localizzazioni
M86.20	Osteomielite subacuta: Localizzazioni multiple	M86.99	Osteomielite non specificata: Localizzazione non precisata
M86.21	Osteomielite subacuta: area spalla	M87.02	Necrosi idiopatica asettica dell' osso: braccio
M86.22	Osteomielite subacuta: braccio	M87.05	Necrosi idiopatica asettica dell' osso: coscia
M86.23	Osteomielite subacuta: avambraccio	M87.06	Necrosi idiopatica asettica dell' osso: gamba
M86.24	Osteomielite subacuta: mano	M87.07	Necrosi idiopatica asettica dell' osso: caviglia e piede
M86.25	Osteomielite subacuta: coscia	M87.09	Necrosi idiopatica asettica dell' osso: Localizzazione non precisata
M86.26	Osteomielite subacuta: gamba	M87.10	Osteonecrosi da farmaci: Localizzazioni multiple
M86.27	Osteomielite subacuta: caviglia e piede	M87.11	Osteonecrosi da farmaci: area spalla
M86.28	Osteomielite subacuta: Altre localizzazioni	M87.12	Osteonecrosi da farmaci: braccio
M86.29	Osteomielite subacuta: Localizzazione non precisata	M87.13	Osteonecrosi da farmaci: avambraccio
M86.30	Osteomielite cronica multifocale: Localizzazioni multiple	M87.14	Osteonecrosi da farmaci: mano
M86.31	Osteomielite cronica multifocale: area spalla	M87.15	Osteonecrosi da farmaci: coscia
M86.32	Osteomielite cronica multifocale: braccio	M87.16	Osteonecrosi da farmaci: gamba
M86.33	Osteomielite cronica multifocale: avambraccio	M87.17	Osteonecrosi da farmaci: caviglia e piede
M86.34	Osteomielite cronica multifocale: mano	M87.18	Osteonecrosi da farmaci: Altre localizzazioni
M86.35	Osteomielite cronica multifocale: coscia	M87.19	Osteonecrosi da farmaci: Localizzazione non precisata
M86.36	Osteomielite cronica multifocale: gamba	M87.20	Osteonecrosi da un trauma anteriore: Localizzazioni multiple
M86.37	Osteomielite cronica multifocale: caviglia e piede	M87.21	Osteonecrosi da un trauma anteriore: area spalla
M86.38	Osteomielite cronica multifocale: Altre localizzazioni	M87.22	Osteonecrosi da un trauma anteriore: braccio
M86.39	Osteomielite cronica multifocale: Localizzazione non precisata	M87.23	Osteonecrosi da un trauma anteriore: avambraccio
M86.40	Osteomielite cronica con fistola: Localizzazioni multiple	M87.24	Osteonecrosi da un trauma anteriore: mano
M86.41	Osteomielite cronica con fistola: area spalla	M87.25	Osteonecrosi da un trauma anteriore: coscia
M86.42	Osteomielite cronica con fistola: braccio	M87.26	Osteonecrosi da un trauma anteriore: gamba
M86.43	Osteomielite cronica con fistola: avambraccio	M87.27	Osteonecrosi da un trauma anteriore: caviglia e piede
M86.44	Osteomielite cronica con fistola: mano	M87.28	Osteonecrosi da un trauma anteriore: Altre localizzazioni
M86.45	Osteomielite cronica con fistola: coscia	M87.29	Osteonecrosi da un trauma anteriore: Localizzazione non precisata
M86.46	Osteomielite cronica con fistola: gamba	M87.30	Altra osteonecrosi secondaria: Localizzazioni multiple
M86.47	Osteomielite cronica con fistola: caviglia e piede	M87.31	Altra osteonecrosi secondaria: area spalla
M86.48	Osteomielite cronica con fistola: Altre localizzazioni	M87.32	Altra osteonecrosi secondaria: braccio
M86.49	Osteomielite cronica con fistola: Localizzazione non precisata	M87.33	Altra osteonecrosi secondaria: avambraccio
M86.50	Altra osteomielite cronica ematogena: Localizzazioni multiple	M87.34	Altra osteonecrosi secondaria: mano
M86.51	Altra osteomielite cronica ematogena: area spalla	M87.35	Altra osteonecrosi secondaria: coscia
M86.52	Altra osteomielite cronica ematogena: braccio	M87.36	Altra osteonecrosi secondaria: gamba
M86.53	Altra osteomielite cronica ematogena: avambraccio	M87.37	Altra osteonecrosi secondaria: caviglia e piede
M86.54	Altra osteomielite cronica ematogena: mano	M87.38	Altra osteonecrosi secondaria: Altre localizzazioni
M86.55	Altra osteomielite cronica ematogena: coscia	M87.39	Altra osteonecrosi secondaria: Localizzazione non precisata
M86.56	Altra osteomielite cronica ematogena: gamba	M87.80	Altra osteonecrosi: Localizzazioni multiple
M86.57	Altra osteomielite cronica ematogena: caviglia e piede	M87.81	Altra osteonecrosi: area spalla
M86.58	Altra osteomielite cronica ematogena: Altre localizzazioni	M87.82	Altra osteonecrosi: braccio
M86.59	Altra osteomielite cronica ematogena: Localizzazione non precisata	M87.83	Altra osteonecrosi: avambraccio
M86.60	Altra osteomielite cronica: Localizzazioni multiple	M87.84	Altra osteonecrosi: mano
M86.61	Altra osteomielite cronica: area spalla	M87.85	Altra osteonecrosi: coscia
M86.62	Altra osteomielite cronica: braccio	M87.86	Altra osteonecrosi: gamba
M86.63	Altra osteomielite cronica: avambraccio	M87.87	Altra osteonecrosi: caviglia e piede
M86.64	Altra osteomielite cronica: mano	M87.88	Altra osteonecrosi: Altre localizzazioni
M86.65	Altra osteomielite cronica: coscia	M87.89	Altra osteonecrosi: Localizzazione non precisata
M86.66	Altra osteomielite cronica: gamba	M87.90	Osteonecrosi non specificata: Localizzazioni multiple
M86.67	Altra osteomielite cronica: caviglia e piede	M87.91	Osteonecrosi non specificata: area spalla
M86.68	Altra osteomielite cronica: Altre localizzazioni	M87.92	Osteonecrosi non specificata: braccio
M86.69	Altra osteomielite cronica: Localizzazione non precisata	M87.93	Osteonecrosi non specificata: avambraccio
M86.80	Altra osteomielite: Localizzazioni multiple	M87.94	Osteonecrosi non specificata: mano
M86.81	Altra osteomielite: area spalla	M87.95	Osteonecrosi non specificata: coscia
M86.82	Altra osteomielite: braccio	M87.96	Osteonecrosi non specificata: gamba
M86.83	Altra osteomielite: avambraccio	M87.97	Osteonecrosi non specificata: caviglia e piede
M86.84	Altra osteomielite: mano	M87.98	Osteonecrosi non specificata: Altre localizzazioni
M86.85	Altra osteomielite: coscia	M87.99	Osteonecrosi non specificata: Localizzazione non precisata
M86.86	Altra osteomielite: gamba	M90.00	Tubercolosi ossea {A18.0}: Localizzazioni multiple
M86.87	Altra osteomielite: caviglia e piede	M90.01	Tubercolosi ossea {A18.0}: area spalla
M86.88	Altra osteomielite: Altre localizzazioni		

M90.02	Tubercolosi ossea {A18.0}: braccio	N04.7	Sindrome nefrosica: Glomerulonefrite con formazione a mezzaluna
M90.03	Tubercolosi ossea {A18.0}: avambraccio	N04.8	Sindrome nefrosica: altre modifiche morfologiche
M90.04	Tubercolosi ossea {A18.0}: mano	N04.9	Sindrome nefrosica: Tipo di modifica morfologica non specificata
M90.05	Tubercolosi ossea {A18.0}: coscia	N08.3	Disturbi glomerulari in diabete mellito {E10-E14 con quarto carattere posizione .2}
M90.06	Tubercolosi ossea {A18.0}: gamba	N10	Nefrite tubulo-interstiziale acuta
M90.07	Tubercolosi ossea {A18.0}: caviglia e piede	N12	Nefrite tubulo-interstiziale non specificata se acuta o cronica
M90.08	Tubercolosi ossea {A18.0}: Altre localizzazioni	N13.5	Inginocchiamento e stenosi dell'uretere senza idronefrosi
M90.09	Tubercolosi ossea {A18.0}: Localizzazione non precisata	N13.8	Altra uropatia da ostruzione e da reflusso
M90.10	Periostite in altre malattie infettive classificate altrove: Localizzazioni multiple	N13.9	Uropatia da ostruzione e da reflusso non specificata
M90.11	Periostite in altre malattie infettive classificate altrove: area spalla	N15.10	Ascesso renale
M90.12	Periostite in altre malattie infettive classificate altrove: braccio	N15.11	Ascesso perirenale
M90.13	Periostite in altre malattie infettive classificate altrove: avambraccio	N17.0	Insufficienza renale acuta con necrosi tubulare
M90.14	Periostite in altre malattie infettive classificate altrove: mano	N17.1	Insufficienza renale acuta con necrosi corticale acuta
M90.15	Periostite in altre malattie infettive classificate altrove: coscia	N17.2	Insufficienza renale acuta con necrosi midollare
M90.16	Periostite in altre malattie infettive classificate altrove: gamba	N17.8	Altro tipo di insufficienza renale acuta
M90.17	Periostite in altre malattie infettive classificate altrove: caviglia e piede	N17.9	Insufficienza renale acuta non specificata
M90.18	Periostite in altre malattie infettive classificate altrove: Altre localizzazioni	N18.1	Malattia renale cronica, stadio 1
M90.19	Periostite in altre malattie infettive classificate altrove: Localizzazione non precisata	N18.2	Malattia renale cronica, stadio 2
M90.20	Osteopatia in altre malattie infettive classificate altrove: Localizzazioni multiple	N18.3	Malattia renale cronica, stadio 3
M90.21	Osteopatia in altre malattie infettive classificate altrove: area spalla	N18.4	Malattia renale cronica, stadio 4
M90.22	Osteopatia in altre malattie infettive classificate altrove: braccio	N18.80	Disfunzione renale cronica unilaterale
M90.23	Osteopatia in altre malattie infettive classificate altrove: avambraccio	N18.89	Altra malattia renale cronica, stadio non specificato
M90.24	Osteopatia in altre malattie infettive classificate altrove: mano	N18.9	Malattia renale cronica non specificata
M90.25	Osteopatia in altre malattie infettive classificate altrove: coscia	N19	Insufficienza renale non specificata
M90.26	Osteopatia in altre malattie infettive classificate altrove: gamba	N20.0	Calcolo del rene
M90.27	Osteopatia in altre malattie infettive classificate altrove: caviglia e piede	N20.2	Calcolo del rene con calcolo dell'uretere
M90.28	Osteopatia in altre malattie infettive classificate altrove: Altre localizzazioni	N25.1	Diabete insipido nefrogeno
M90.29	Osteopatia in altre malattie infettive classificate altrove: Localizzazione non precisata	N28.0	Ischemia ed infarto renali
M90.70	Frattura ossea in malattie neoplastiche {C00-D48}: Localizzazioni multiple	N32.1	Fistola entero-vescicale
M90.71	Frattura ossea in malattie neoplastiche {C00-D48}: area spalla	N32.2	Fistola vescicale non classificata altrove
M90.72	Frattura ossea in malattie neoplastiche {C00-D48}: braccio	N32.3	Diverticolo vescicale
M90.73	Frattura ossea in malattie neoplastiche {C00-D48}: avambraccio	N32.4	Rottura non traumatica della vescica
M90.74	Frattura ossea in malattie neoplastiche {C00-D48}: mano	N34.0	Ascesso uretrale
M90.75	Frattura ossea in malattie neoplastiche {C00-D48}: coscia	N35.8	Altra stenosi uretrale
M90.76	Frattura ossea in malattie neoplastiche {C00-D48}: gamba	N36.0	Fistola uretrale
M90.77	Frattura ossea in malattie neoplastiche {C00-D48}: caviglia e piede	N36.1	Diverticolo uretrale
M90.78	Frattura ossea in malattie neoplastiche {C00-D48}: Altre localizzazioni	N39.0	Infezione delle vie urinarie, sede non specificata
M90.79	Frattura ossea in malattie neoplastiche {C00-D48}: Localizzazione non precisata	N43.1	Iidrocele infetto
M96.6	Frattura ossea dopo impianto ortopedico, protesi articolare o placca per osteosintesi	N44.0	Torsione del testicolo
M96.80	Sterno lasciato elettivamente aperto dopo intervento di chirurgia toracica	N44.1	Torsione dell'idatide
M96.81	Torace instabile dopo intervento di chirurgia toracica	N45.0	Orchite, epididimite e orchiepididimite con ascesso
M96.82	Ritardo di consolidamento osseo dopo fusione o artrodesi	N76.4	Ascesso della vulva
M96.88	Altri disturbi osteomuscolari iatrogeni	N82.0	Fistola vescicovaginale
M96.9	Disturbi osteomuscolari iatrogeni non specificati	N82.1	Altre fistole dell'apparato genitourinario femminile
N03.6	Sindrome nefritica cronica: malattia da depositi densi	N82.2	Fistola tra intestino tenue e vagina
N04.0	Sindrome nefrosica: Lesione glomerulare minima	N82.3	Fistola colo-vaginale
N04.1	Sindrome nefrosica: lesione glomerulare focale e segmentale	N82.4	Altra fistola entero-genitale femminile
N04.2	Sindrome nefrosica: glomerulonefrite diffusa membranosa	N82.5	Fistola genito-cutanea femminile
N04.3	Sindrome nefrosica: glomerulonefrite mesangioproliferativa diffusa	N82.8	Altra fistola dell'apparato genitale femminile
N04.4	Sindrome nefrosica: glomerulonefrite endocapillare-proliferativa diffusa	N82.9	Fistola dell'apparato genitale femminile non specificata
N04.5	Sindrome nefrosica: glomerulonefrite diffusa mesangiocapillare	N83.5	Torsione di ovaio, peduncolo ovarico e tuba di Falloppio
N04.6	Sindrome nefrosica: malattia da depositi densi	N99.1	Stenosi uretrale iatrogena
		P02.1	Feto e neonato sofferenti per altre forme di distacco ed emorragia della placenta
		P03.1	Feto e neonato sofferenti per altre presentazioni e posizioni anomale e sproporzione fetopelvica durante il travaglio e il parto
		P04.0	Feto e neonato sofferenti per anestesia e analgesia della madre, durante la gravidanza, il travaglio e il parto
		P10.0	Emorragia subdurale da trauma da parto
		P10.1	Emorragia cerebrale da trauma da parto
		P10.2	Emorragia intraventricolare da trauma da parto
		P10.3	Emorragia subaracnoidea da trauma da parto
		P10.4	Lacerazione della membrana tectoria del cervelletto da trauma da parto
		P10.8	Altre lacerazioni ed emorragie intracraniche da traumi da parto
		P10.9	Lacerazione o emorragia intracranica da trauma da parto, non specificata
		P11.1	Altri lesioni cerebrali, specificate, da trauma da parto

P11.2	Lesione cerebrale, non specificata, da trauma da parto	P52.5	Emorragia subaracnoidea (non traumatica) del feto e del neonato
P15.6	Necrosi del tessuto adiposo sottocutaneo da trauma da parto	P53	Malattia emorragica del feto e del neonato
P20.0	Ipossia intrauterina diagnosticata prima dell'inizio del travaglio	P54.4	Emorragia surrenale neonatale
P22.0	Sindrome di sofferenza [distress] respiratoria(o) neonatale	P56.0	Idrope fetale da isoimmunizzazione
P23.0	Polmonite congenita virale	P56.9	Idrope fetale da altra e non specificata malattia emolitica
P23.1	Polmonite congenita da Chlamydiae	P57.0	Icttero nucleare da isoimmunizzazione
P23.2	Polmonite congenita da Stafilococco	P57.8	Altro icttero nucleare specificato
P23.3	Polmonite congenita da Streptococco, gruppo B	P57.9	Icttero nucleare non specificato
P23.4	Polmonite congenita da Escherichia coli	P59.1	Sindrome della bile spessa
P23.5	Polmonite congenita da Pseudomonas	P59.2	Icttero neonatale da altre e non specificate lesioni epatocellulari
P23.6	Polmonite congenita da altri batteri	P60	Coagulazione intravasale disseminata del feto e del neonato
P23.8	Polmonite congenita da altri microorganismi	P61.0	Trombocitopenia transitoria neonatale
P23.9	Polmonite congenita non specificata	P70.2	Diabete mellito neonatale
P24.0	Aspirazione neonatale di meconio	P72.1	Ipertiroidismo transitorio neonatale
P24.1	Aspirazione neonatale di liquido amniotico e muco	P77	Enterocolite necrotizzante del feto e del neonato
P24.2	Aspirazione neonatale di sangue	P78.0	Perforazione intestinale perinatale
P24.3	Aspirazione neonatale di latte e di cibo rigurgitati	P78.1	Altra peritonite neonatale
P24.8	Altre sindromi da aspirazione neonatale	P83.0	Sclerema neonatale
P24.9	Sindrome da aspirazione neonatale non specificata	P83.2	Idrope fetale non da malattia emolitica
P25.0	Enfisema interstiziale che ha origine nel periodo perinatale	P90	Convulsioni neonatali
P25.1	Pneumotorace che ha origine nel periodo perinatale	P91.2	Leucomalacia cerebrale neonatale
P25.2	Pneumomediastino che ha origine nel periodo perinatale	P91.5	Coma neonatale
P25.3	Pneumopericardio che ha origine nel periodo perinatale	P91.6	Encefalopatia ipossico-ischemica neonatale
P25.8	Altre condizioni morbose correlate all'enfisema interstiziale che hanno origine nel periodo perinatale	P91.80	Sindrome locked-in e sindrome apallica neonatale
P26.0	Emorragia tracheobronchiale che ha origine nel periodo perinatale	P94.0	Miastenia grave transitoria neonatale
P26.1	Emorragia polmonare massiva che ha origine nel periodo perinatale	P94.2	Ipotonia congenita
P26.8	Altre emorragie polmonari che hanno origine nel periodo perinatale	P96.0	Insufficienza renale congenita
P26.9	Emorragia polmonare che ha origine nel periodo perinatale, non specificata	P96.1	Sintomi da astinenza neonatale per tossicodipendenza materna
P27.0	Sindrome di Wilson-Mikity	P96.2	Sintomi da astinenza da uso terapeutico di farmaci somministrati al neonato
P27.1	Displasia broncopolmonare che ha origine nel periodo perinatale	Q00.0	Anencefalia
P27.8	Altre malattie respiratorie croniche che hanno origine nel periodo perinatale	Q00.1	Craniorachischisi
P27.9	Malattia respiratoria cronica non specificata che ha origine nel periodo perinatale	Q00.2	Iniencefalia
P28.5	Insufficienza respiratoria acuta neonatale	Q01.0	Encefalocele frontale
P29.0	Insufficienza cardiaca neonatale	Q01.1	Encefalocele S.A.I. o frontale
P35.0	Sindrome della rosolia congenita	Q01.2	Encefalocele occipitale
P35.1	Infezione congenita da Citomegalovirus	Q01.8	Encefalocele di altre sedi
P35.2	Infezione erpetica [herpes simplex] congenita	Q01.9	Encefalocele non specificato
P35.3	Epatite virale congenita	Q03.0	Malformazioni dell'acquedotto di Silvio
P35.8	Altre malattie virali congenite	Q03.1	Atresia dei forami di Magendie e di Luschka
P35.9	Malattia virale congenita non specificata	Q03.8	Altro idrocefalo congenito
P36.0	Sepsi neonatale da Streptococco, gruppo B	Q03.9	Idrocefalo congenito non specificato
P36.1	Sepsi neonatale da altri e non specificati Streptococchi	Q04.0	Malformazioni congenite del corpo calloso
P36.2	Sepsi neonatale da Staphylococcus Aureus	Q04.1	Arinencefalia
P36.3	Sepsi neonatale da altri e non specificati Stafilococchi	Q04.2	Oloprosencefalia
P36.4	Sepsi neonatale da Escherichia coli	Q04.3	Altre difetti, per riduzione, dell'encefalo
P36.5	Sepsi neonatale da batteri anaerobi	Q04.4	Displasia setto-ottica
P36.8	Altra sepsi batterica neonatale	Q04.5	Megalencefalia
P36.9	Sepsi batterica neonatale non specificata	Q04.6	Cisti cerebrali congenite
P37.0	Tubercolosi congenita	Q04.8	Altre malformazioni congenite specificate dell'encefalo
P37.1	Toxoplasmosi congenita	Q05.0	Spina bifida cervicale con idrocefalo
P37.2	Listeriosi neonatale (disseminata)	Q05.1	Spina bifida toracica con idrocefalo
P37.3	Malaria falciparum congenita	Q05.2	Spina bifida lombare con idrocefalo
P37.4	Altra malaria congenita	Q05.3	Spina bifida sacrale con idrocefalo
P37.8	Altre malattie infettive e parassitarie congenite, specificate	Q05.4	Spina bifida non specificata, con idrocefalo
P37.9	Malattia infettiva e parassitaria congenita, non specificata	Q05.5	Spina bifida cervicale senza idrocefalo
P52.0	Emorragia intraventricolare (non traumatica), di grado 1, del feto e del neonato	Q05.6	Spina bifida toracica senza idrocefalo
P52.1	Emorragia intraventricolare (non traumatica) di grado 2 del feto e del neonato	Q05.7	Spina bifida lombare senza idrocefalo
P52.2	Emorragia intraventricolare, (non traumatica) di grado 3 del feto e del neonato	Q05.8	Spina bifida sacrale senza idrocefalo
P52.3	Emorragia intraventricolare, non specificata, (non traumatica) del feto e del neonato	Q05.9	Spina bifida non specificata
		Q06.0	Amielia
		Q06.1	Ipoplasia e displasia del midollo spinale
		Q06.2	Diastematomielia
		Q06.3	Altre malformazioni congenite della cauda equina
		Q06.4	Idromielia
		Q06.8	Altre malformazioni congenite specificate del midollo spinale
		Q07.0	Sindrome di Arnold-Chiari
		Q15.0	Glaucoma congenito
		Q20.0	Tronco arterioso comune

Q20.1	Ventricolo destro a doppia uscita	Q32.3	Stenosi bronchiale congenita
Q20.2	Ventricolo sinistro a doppia uscita	Q32.4	Altre malformazioni congenite dei bronchi
Q20.3	Connessione discordante ventricolo-arteriosa	Q33.0	Polmone cistico congenito
Q20.4	Cuore biatriale univentricolato	Q33.2	Sequestrazione (congenita) polmonare
Q20.5	Connessione atrio-ventricolare discordante	Q33.3	Agenesia polmonare
Q21.1	Difetto del setto interatriale [comunicazione interatriale]	Q33.4	Bronchiectasia congenita
Q21.2	Difetto del setto atrio-ventricolare [comunicazione atrio-ventricolare]	Q33.6	Ipoplasi e displasia del polmone
Q21.3	Tetralogia di Fallot	Q37.0	Schisi del palato duro con cheiloschisi bilaterale
Q21.4	Difetto del setto aorto-polmonare [comunicazione aorto-polmonare]	Q37.1	Schisi del palato duro con cheiloschisi unilaterale
Q21.80	Pentalogia di Fallot	Q37.2	Schisi del palato molle con cheiloschisi bilaterale
Q22.0	Atresia della valvola polmonare	Q37.3	Schisi del palato molle con cheiloschisi unilaterale
Q22.1	Stenosi congenita della valvola polmonare	Q37.4	Schisi del palato duro e del palato molle con cheiloschisi bilaterale
Q22.4	Stenosi tricuspide congenita	Q37.5	Schisi del palato duro e del palato molle con cheiloschisi unilaterale
Q22.5	Anomalia di Ebstein	Q37.8	Palatoschisi con cheiloschisi bilaterale non specificata
Q22.6	Sindrome del cuore destro ipoplasico	Q37.9	Palatoschisi con cheiloschisi unilaterale non specificata
Q22.8	Altre malformazioni congenite della valvola tricuspide	Q38.7	Tasca faringea
Q22.9	Malformazione congenita della valvola tricuspide non specificata	Q39.0	Atresia dell'esofago senza fistola
Q23.0	Stenosi congenita della valvola aortica	Q39.1	Atresia dell'esofago con fistola tracheo-esofagea
Q23.1	Insufficienza congenita della valvola aortica	Q39.2	Fistola esofago-tracheale congenita senza atresia
Q23.2	Stenosi mitralica congenita	Q39.3	Stenosi e strittura congenite dell'esofago
Q23.3	Insufficienza mitralica congenita	Q39.4	Diaframma esofageo
Q23.4	Sindrome del cuore sinistro ipoplasico	Q40.0	Stenosi ipertrofica congenita del piloro
Q23.8	Altre malformazioni congenite della valvola aortica e della valvola mitrale	Q41.0	Assenza, atresia e stenosi congenite del duodeno
Q23.9	Malformazione congenita non specificata della valvola aortica e della valvola mitralica	Q41.1	Assenza, atresia e stenosi congenite del digiuno
Q24.2	Cuore triatriale	Q41.2	Assenza, atresia e stenosi congenite dell'ileo
Q24.3	Stenosi infundibolare della polmonare	Q41.8	Assenza, atresia e stenosi congenite di altre parti specificate dell'intestino tenue
Q24.4	Stenosi subaortica congenita	Q41.9	Assenza, atresia e stenosi congenite dell'intestino tenue, parte non specificata
Q24.5	Malformazione dei vasi coronarici	Q42.0	Assenza, atresia e stenosi congenite del retto con fistola
Q24.6	Blocco cardiaco congenito	Q42.1	Assenza, atresia e stenosi congenite del retto senza fistola
Q24.8	Altre malformazioni congenite specificate del cuore	Q42.2	Assenza, atresia e stenosi congenite dell'ano con fistola
Q25.1	Coartazione dell'aorta	Q42.3	Assenza, atresia e stenosi congenite dell'ano senza fistola
Q25.2	Atresia dell'aorta	Q42.8	Assenza, atresia e stenosi congenite di altra parte del colon
Q25.3	Stenosi dell'aorta	Q42.9	Assenza, atresia e stenosi congenite di sede non specificata del grosso intestino
Q25.5	Atresia di arteria polmonare	Q43.0	Diverticolo di Meckel
Q25.6	Stenosi di arteria polmonare (congenita)	Q43.1	Malattia di Hirschsprung
Q26.2	Connessione totalmente anomala delle vene polmonari	Q43.2	Altri disturbi funzionali congeniti del colon
Q26.3	Connessione parzialmente anomala delle vene polmonari	Q43.3	Malformazioni congenite di fissazione dell'intestino
Q28.00	Aneurisma arteriovenoso congenito di vasi precerebrali	Q44.2	Atresia delle vie biliari
Q28.01	Fistola arteriovenosa congenita di vasi precerebrali	Q44.3	Stenosi e restringimento congeniti delle vie biliari
Q28.08	Altra malformazione arteriovenosa congenita di vasi precerebrali	Q44.6	Malattia cistica del fegato
Q28.09	Malformazione arteriovenosa congenita di vasi precerebrali non specificata	Q44.7	Altre malformazioni congenite del fegato
Q28.10	Aneurisma congenito di vasi precerebrali	Q45.0	Agenesia, aplasia e ipoplasia del pancreas
Q28.11	Fistola congenita di vasi precerebrali	Q45.1	Pancreas anulare
Q28.18	Altra malformazione congenita di vasi precerebrali	Q45.2	Cisti pancreatiche congenite
Q28.19	Malformazione congenita di vasi precerebrali non specificata	Q45.3	Altre malformazioni congenite del pancreas o del dotto pancreatico
Q28.20	Aneurisma arteriovenoso congenito di vasi cerebrali	Q56.0	Ermafroditismo non classificato altrove
Q28.21	Fistola arteriovenosa congenita di vasi cerebrali	Q56.1	Pseudoermafroditismo maschile non classificato altrove
Q28.28	Altra malformazione arteriovenosa congenita di vasi cerebrali	Q56.2	Pseudoermafroditismo femminile, non classificato altrove
Q28.29	Malformazione arteriovenosa congenita di vasi cerebrali non specificata	Q56.3	Pseudoermafroditismo non specificato
Q28.30	Aneurisma arteriovenoso congenito di vasi cerebrali	Q56.4	Sesso indeterminato non specificato
Q28.31	Fistola congenita di vasi cerebrali	Q60.0	Agenesia renale unilaterale
Q28.38	Altra malformazione congenita di vasi cerebrali	Q60.1	Agenesia renale bilaterale
Q28.39	Malformazione congenita di vasi cerebrali non specificata	Q60.2	Agenesia renale non specificata
Q30.0	Atresia delle coane	Q60.3	Ipoplasi renale unilaterale
Q31.0	Membrana laringea	Q60.4	Ipoplasi renale bilaterale
Q31.1	Stenosi subglottica congenita	Q60.5	Ipoplasi renale non specificata
Q31.2	Ipoplasi laringea	Q60.6	Sindrome di Potter
Q31.3	Laringocele	Q61.1	Rene policistico, autosomico recessivo
Q31.5	Laringomalacia congenita	Q64.1	Estrofia della vescica
Q31.8	Altre malformazioni congenite della laringe	Q64.2	Valvole uretrali posteriori congenite
Q31.9	Malformazione congenita della laringe non specificata	Q64.3	Altre forme di atresia e stenosi dell'uretra e del collo vescicale
Q32.0	Tracheomalacia congenita	Q74.3	Artrogriposi multipla congenita
Q32.1	Altre malformazioni congenite della trachea	Q75.0	Craniosinostosi
Q32.2	Broncomalacia congenita	Q75.1	Disostosi craniofacciale

Q75.2	Ipertelorismo	Q90.0	Trisomia 21, non disgiunzione meiotica
Q75.3	Macrocefalia	Q90.1	Trisomia 21, mosaicismo (non disgiunzione mitotica)
Q75.4	Disostosi mandibolofacciale	Q90.2	Trisomia 21, traslocazione
Q75.5	Disostosi oculo-mandibolo-facciale	Q90.9	Sindrome di Down non specificata
Q75.8	Altre malformazioni congenite specificate del cranio e di ossa del viso	Q91.0	Trisomia 18, non disgiunzione meiotica
Q75.9	Malformazione congenita del cranio e di ossa del viso non specificata	Q91.1	Trisomia 18, mosaicismo (non disgiunzione mitotica)
Q76.1	Sindrome di Klippel-Feil	Q91.2	Trisomia 18, traslocazione
Q77.0	Acondrogenesi	Q91.3	Sindrome di Edwards non specificata
Q77.1	Nanismo tanatoforo	Q91.4	Trisomia 13, non disgiunzione meiotica
Q77.2	Sindrome delle coste corte	Q91.5	Trisomia 13, mosaicismo (non disgiunzione mitotica)
Q77.3	Condrodisplasia punctata	Q91.6	Trisomia 13, traslocazione
Q77.4	Acondroplasia	Q91.7	Sindrome di Patau non specificata
Q77.5	Displasia distrofica	Q92.0	Trisomia completa, non disgiunzione meiotica
Q77.6	Displasia condro-ectodermica	Q92.1	Trisomia completa, mosaicismo (non disgiunzione mitotica)
Q77.7	Displasia spondiloepifisaria	Q92.2	Trisomia parziale maggiore
Q77.8	Altra osteocondrodisplasia con difetti di crescita delle ossa lunghe e della colonna vertebrale	Q92.3	Trisomia parziale minore
Q77.9	Osteocondrodisplasia con difetti di crescita delle ossa lunghe e della colonna vertebrale non specificata	Q92.4	Duplicazioni visibili solo in prometafase
Q78.0	Osteogenesi imperfetta	Q92.5	Duplicazioni con altri riassetamenti complessi
Q78.1	Displasia fibrosa poliostotica	Q92.6	Cromosomi marcatori soprannumerari
Q78.2	Osteopetrosi	Q92.7	Triploidia e poliploidia
Q78.3	Displasia diafisaria progressiva	Q92.8	Altre trisomie specificate e trisomie parziali di autosomi
Q78.4	Encondromatosi	Q92.9	Trisomia e trisomia parziale di autosomi non specificate
Q78.6	Esostosi multiple congenite (Aclasia diafisaria)	Q93.0	Monosomia completa, non disgiunzione meiotica
Q78.9	Osteocondrodisplasia non specificata	Q93.1	Monosomia completa, mosaicismo (non disgiunzione mitotica)
Q79.0	Ernia diaframmatica congenita	Q93.2	Cromosomi ad anello e dicentrici
Q79.1	Altre malformazioni congenite del diaframma	Q93.3	Delezione del braccio corto del cromosoma 4
Q79.2	Esonfalo	Q93.4	Delezione del braccio corto del cromosoma 5
Q79.3	Gastroschisi	Q93.5	Altre delezioni parziali di un cromosoma
Q79.4	Sindrome da deficit della muscolatura addominale	Q93.6	Delezioni visibili solo in prometafase
Q79.5	Altre malformazioni congenite della parete addominale	Q93.7	Delezioni con altri riarrangiamenti complessi
Q79.6	Sindrome di Ehlers-Danlos	Q93.8	Altre delezioni a carico di autosomi
Q80.0	Ittiosi volgare	Q93.9	Delezione a carico di autosomi non specificata
Q80.1	Ittiosi legata al cromosoma X	Q95.2	Riarrangiamento autosomico bilanciato in individuo non normale
Q80.2	Ittiosi lamellare	Q95.3	Riarrangiamento bilanciato cromosoma sessuale/autosoma in individuo non normale
Q80.3	Eritroderma bolloso congenito ittiosiforme	Q95.4	Individui con marcatore per eterocromatina
Q80.4	Ittiosi congenita grave (Feto arlecchino)	Q95.5	Individui con siti fragili autosomici
Q80.8	Altra ittiosi congenita	Q95.8	Altri riarrangiamenti bilanciati e marcatori strutturali
Q80.9	Ittiosi congenita non specificata	Q95.9	Riarrangiamento bilanciato e marcatore strutturale non specificato
Q81.0	Epidermolisi bollosa semplice	Q99.0	Chimerismo 46,XX/46,XY
Q81.1	Epidermolisi bollosa atrofizzante letale	Q99.1	Ermafroditismo vero con cariotipo 46,XX
Q81.2	Epidermolisi bollosa distrofica	Q99.2	Fragilità del cromosoma X
Q81.8	Altra epidermolisi bollosa	R02	Gangrena non classificata altrove
Q81.9	Epidermolisi bollosa non specificata	R16.2	Epatomegalia con splenomegalia non classificata altrove
Q82.4	Displasia ectodermica (anidrotica)	R29.1	Meningismo
Q85.0	Neurofibromatosi (non maligna)	R40.2	Coma non specificato
Q85.1	Sclerosi tuberosa	R56.8	Altre e non specificate convulsioni
Q85.8	Altre facomatosi non classificate altrove	S01.35	Ferita aperta: Tuba di Eustachio
Q85.9	Facomatosi non specificata	S01.36	Ferita aperta: Catena ossicolare
Q86.1	Sindrome fetale da antiepilettici	S01.37	Ferita aperta: Timpano
Q86.2	Dismorfismo da Warfarin	S01.38	Ferita aperta: Orecchio interno
Q87.0	Sindromi malformative congenite che alterano soprattutto l'aspetto facciale	S01.39	Ferita aperta: Altre e multiple parti dell'orecchio e delle strutture uditive
Q87.1	Sindromi malformative congenite associate soprattutto a bassa statura	S01.50	Ferita aperta: Bocca, parte non specificata
Q87.2	Sindromi malformative congenite che interessano soprattutto gli arti	S01.52	Ferita aperta: Mucosa della guancia
Q87.3	Sindromi malformative congenite caratterizzate da un accrescimento precoce eccessivo	S01.53	Ferita aperta: Gengiva (processo alveolare)
Q87.4	Sindrome di Marfan	S01.54	Ferita aperta: Lingua e pavimento orale
Q87.5	Altre sindromi malformative congenite con altre alterazioni scheletriche	S01.55	Ferita aperta: Palato
Q87.8	Altre sindromi malformative congenite specificate non classificate altrove	S01.59	Ferita aperta: Altre e multiple parti del labbro e della cavità orale
Q89.1	Malformazioni congenite della ghiandola surrenale	S02.0	Frattura della volta cranica
Q89.4	Gemelli congiunti	S02.1	Frattura della base cranica
Q89.7	Malformazioni congenite multiple non classificate altrove	S02.2	Frattura delle ossa nasali
Q89.8	Altre malformazioni congenite specificate	S02.3	Frattura del pavimento dell'orbita
		S02.4	Frattura dello zigomatico e del mascellare superiore
		S02.60	Frattura della mandibola: Parte non specificata
		S02.61	Frattura della mandibola: Processo condileo
		S02.62	Frattura della mandibola: Sottocondiloidea
		S02.63	Frattura della mandibola: Processo coronoideo



S02.64	Frattura della mandibola: Ramo mandibolare, parte non specificata	S13.15	Lussazione di vertebra cervicale: C5/C6
S02.65	Frattura della mandibola: Angolo mandibolare	S13.16	Lussazione di vertebra cervicale: C6/C7
S02.66	Frattura della mandibola: Sinfisi mandibolare	S13.17	Lussazione di vertebra cervicale: C7/D1
S02.67	Frattura della mandibola: Parte alveolare	S13.18	Lussazione di vertebra cervicale: Altro
S02.68	Frattura della mandibola: Corpo mandibolare, altre e non specificate parti	S13.2	Lussazione di altra e non specificata parte del collo
S02.69	Frattura della mandibola: Parti multiple	S13.3	Lussazioni multiple del collo
S05.2	Lacerazione e rottura oculari con prolasso o perdita di tessuto intraoculare	S14.0	Contusione ed edema del midollo spinale cervicale
S05.3	Lacerazione oculare senza prolasso o perdita di tessuto intraoculare	S14.10	Traumatismi del midollo spinale cervicale, non specificati
S05.4	Ferita penetrante dell'orbita con o senza corpo estraneo	S14.11	Lesione completa del midollo spinale cervicale
S05.5	Ferita penetrante del globo oculare con corpo estraneo	S14.12	Lesione centrale del midollo cervicale (lesione incompleta del midollo spinale)
S05.6	Ferita penetrante del globo oculare senza corpo estraneo	S14.13	Altra lesione incompleta del midollo spinale cervicale
S05.7	Avulsione dell'occhio	S14.2	Traumatismo di radice nervosa della colonna cervicale
S05.8	Altri traumatismi dell'occhio e dell'orbita	S14.3	Traumatismo del plesso brachiale
S06.0	Commozione cerebrale	S14.5	Traumatismo di nervi simpatici cervicali
S06.1	Edema cerebrale traumatico	S14.70	Traumatismo del midollo spinale cervicale: Livello non specificato
S06.20	Traumatismo cerebrale e cerebellare diffuso, non specificato	S14.71	Traumatismo del midollo spinale: C1
S06.21	Contusioni cerebrali diffuse	S14.72	Traumatismo del midollo spinale: C2
S06.22	Contusioni cerebellari diffuse	S14.73	Traumatismo del midollo spinale: C3
S06.23	Ematomi intracerebrali e cerebellari multipli	S14.74	Traumatismo del midollo spinale: C4
S06.28	Altri traumatismi cerebrali e cerebellari diffusi	S14.75	Traumatismo del midollo spinale: C5
S06.30	Traumatismo cerebrale e cerebellare focale, non specificato	S14.76	Traumatismo del midollo spinale: C6
S06.31	Contusione cerebrale focale	S14.77	Traumatismo del midollo spinale: C7
S06.32	Contusione cerebellare focale	S14.78	Traumatismo del midollo spinale: C8
S06.33	Ematoma cerebrale focale	S15.00	Traumatismo: Arteria carotide, parte non specificata
S06.34	Ematoma cerebellare focale	S15.01	Traumatismo: Arteria carotide comune
S06.38	Altri traumatismi cerebrali e cerebellari focali	S15.02	Traumatismo: Arteria carotide esterna
S06.4	Emorragia epidurale	S15.03	Traumatismo: Arteria carotide interna
S06.5	Emorragia subdurale traumatica	S15.3	Traumatismo della vena giugulare interna
S06.6	Emorragia subaracnoidea traumatica	S17.0	Traumatismo da schiacciamento di laringe e trachea
S06.70	Traumatismo intracranico con perdita di conoscenza: Meno di 30 minuti	S17.8	Traumatismo da schiacciamento di altre parti del collo
S06.71	Traumatismo intracranico con perdita di conoscenza: Da 30 minuti a 24 ore	S17.9	Traumatismo da schiacciamento del collo, parte non specificata
S06.72	Traumatismo intracranico con perdita di conoscenza: Più di 24 ore, con ritorno al precedente stato di coscienza	S21.1	Ferita aperta della parete anteriore del torace
S06.79	Traumatismo intracranico con perdita di conoscenza: Durata non specificata	S21.2	Ferita aperta della parete posteriore del torace
S06.8	Altri traumatismi intracranici	S21.7	Ferite aperte multiple della parete toracica
S06.9	Traumatismo intracranico non specificato	S21.80	Ferita aperta di altre parti del torace, non specificata
S07.0	Traumatismo da schiacciamento del viso	S21.83	Ferita aperta (qualsiasi parte del torace) in collegamento con traumatismo intratoracico
S07.1	Traumatismo da schiacciamento del cranio	S21.87	Danno ai tessuti molli di primo grado su frattura o lussazione aperta del torace
S07.8	Traumatismo da schiacciamento di altre parti della testa	S21.88	Danno ai tessuti molli di secondo grado su frattura o lussazione aperta del torace
S07.9	Traumatismo da schiacciamento della testa, parte non specificata	S21.89	Danno ai tessuti molli di terzo grado su frattura o lussazione aperta del torace
S09.2	Rottura traumatica della membrana timpanica	S21.9	Ferita aperta del torace, parte non specificata
S09.9	Traumatismo della testa non specificato	S22.00	Frattura di vertebra dorsale: Livello non specificato
S11.01	Ferita aperta: Laringe	S22.01	Frattura di vertebra dorsale: D1 e D2
S11.02	Ferita aperta: Trachea, parte cervicale	S22.02	Frattura di vertebra dorsale: D3 e D4
S11.1	Ferita aperta interessante la ghiandola tiroide	S22.03	Frattura di vertebra dorsale: D5 e D6
S11.21	Ferita aperta: Faringe	S22.04	Frattura di vertebra dorsale: D7 e D8
S11.22	Ferita aperta: Esofago, parte cervicale	S22.05	Frattura di vertebra dorsale: D9 e D10
S12.0	Frattura della prima vertebra cervicale	S22.06	Frattura di vertebra dorsale: D11 e D12
S12.1	Frattura della seconda vertebra cervicale	S22.1	Fratture multiple della colonna dorsale
S12.21	Frattura della terza vertebra cervicale	S22.2	Frattura dello sterno
S12.22	Frattura della quarta vertebra cervicale	S22.40	Fratture multiple delle costole: Non specificate
S12.23	Frattura della quinta vertebra cervicale	S22.41	Fratture multiple delle costole: Con coinvolgimento della prima costola
S12.24	Frattura della sesta vertebra cervicale	S22.44	Fratture multiple delle costole: Con coinvolgimento di quattro e più costole
S12.25	Frattura della settima vertebra cervicale	S22.5	Lembo toracico mobile [flail chest]
S12.7	Fratture multiple della colonna cervicale	S23.0	Rottura traumatica di disco intervertebrale toracico
S12.8	Frattura di altre parti del collo	S23.10	Lussazione di vertebra dorsale: Livello non specificato
S12.9	Frattura del collo, parte non specificata	S23.11	Lussazione di vertebra dorsale: D1/D2 e D2/D3
S13.0	Rottura traumatica di disco intervertebrale cervicale	S23.12	Lussazione di vertebra dorsale: D3/D4 e D4/D5
S13.10	Lussazione di vertebra cervicale: Livello non specificato	S23.13	Lussazione di vertebra dorsale: D5/D6 e D6/D7
S13.11	Lussazione di vertebra cervicale: C1/C2	S23.14	Lussazione di vertebra dorsale: D7/D8 e D8/D9
S13.12	Lussazione di vertebra cervicale: C2/C3	S23.15	Lussazione di vertebra dorsale: D9/D10 e D10/D11
S13.13	Lussazione di vertebra cervicale: C3/C4	S23.16	Lussazione di vertebra dorsale: D11/D12
S13.14	Lussazione di vertebra cervicale: C4/C5	S23.17	Lussazione di vertebra dorsale: D12/L1
		S24.0	Commozione ed edema del midollo spinale dorsale

S24.10	Traumatismi del midollo spinale dorsale, non specificati	S33.15	Lussazione di vertebra lombare: L5/S1
S24.11	Lesione completa del midollo spinale dorsale	S34.0	Contusione ed edema del midollo spinale lombare
S24.12	Lesione incompleta del midollo spinale dorsale	S34.10	Lesione completa del midollo spinale lombare
S24.2	Traumatismo di radice nervosa della colonna dorsale	S34.11	Lesione incompleta del midollo spinale lombare
S24.4	Traumatismo di nervi simpatici toracici	S34.18	Altro traumatismo del midollo spinale lombare
S24.70	Traumatismo del midollo spinale dorsale: Livello non specificato	S34.2	Traumatismo di radice nervosa della colonna lombare e sacrale
S24.71	Traumatismo del midollo spinale: D1	S34.30	Sindrome della cauda equina traumatica completa
S24.72	Traumatismo del midollo spinale: D2/D3	S34.31	Sindrome della cauda equina traumatica incompleta
S24.73	Traumatismo del midollo spinale: D4/D5	S34.38	Altri e non specificati traumatismi della cauda equina
S24.74	Traumatismo del midollo spinale: D6/D7	S34.4	Traumatismo del plesso lombosacrale
S24.75	Traumatismo del midollo spinale: D8/D9	S34.5	Traumatismo di nervi simpatici lombari, sacrali e pelvici
S24.76	Traumatismo del midollo spinale: D10/D11	S34.70	Traumatismo del midollo spinale lombosacrale: Livello non specificato
S24.77	Traumatismo del midollo spinale: D12	S34.71	Traumatismo del midollo spinale: L1
S25.0	Traumatismo dell'aorta toracica	S34.72	Traumatismo del midollo spinale: L2
S25.1	Traumatismo dell'arteria anonima o succlavia	S34.73	Traumatismo del midollo spinale: L3
S25.2	Traumatismo della vena cava superiore	S34.74	Traumatismo del midollo spinale: L4
S25.3	Traumatismo della vena anonima o succlavia	S34.75	Traumatismo del midollo spinale: L5
S26.0	Traumatismo del cuore con emopericardio	S34.76	Traumatismo del midollo spinale: S1
S26.81	Contusione del cuore	S34.77	Traumatismo del midollo spinale: S2-S5
S26.82	Lacerazione del cuore senza apertura di cavità cardiaca	S35.0	Traumatismo dell'aorta addominale
S26.83	Lacerazione del cuore con apertura di cavità cardiaca	S35.1	Traumatismo della vena cava inferiore
S26.88	Altri traumatismi del cuore	S35.2	Traumatismo del tronco celiaco o dell'arteria mesenterica
S26.9	Traumatismo del cuore non specificato	S35.3	Traumatismo della vena porta o della vena splenica
S27.0	Pneumotorace traumatico	S35.4	Traumatismo di vaso sanguigno renale
S27.1	Emotorace traumatico	S35.5	Traumatismo di vaso sanguigno iliaco
S27.2	Empneumotorace traumatico	S35.7	Traumatismo di vasi sanguigni multipli a livello dell'addome, della regione lombosacrale e della pelvi
S27.32	Lacerazione del polmone	S35.8	Traumatismo di altri vasi sanguigni a livello dell'addome, della regione lombosacrale e della pelvi
S27.38	Altri e non specificati traumatismi del polmone	S35.9	Traumatismo di vaso sanguigno non specificato a livello dell'addome, della regione lombosacrale e della pelvi
S27.4	Traumatismo di bronco	S36.01	Ematoma della milza
S27.5	Traumatismo della trachea toracica	S36.02	Lacerazione capsulare della milza, senza lacerazione maggiore del parenchima
S27.6	Traumatismo della pleura	S36.03	Lacerazione della milza con coinvolgimento del parenchima
S27.7	Traumatismi multipli di organi intratoracici	S36.10	Traumatismo del fegato, non specificato
S27.81	Traumatismo: Diaframma	S36.11	Contusione ed ematoma del fegato
S27.82	Traumatismo: Dotto toracico	S36.12	Lacerazione del fegato, non specificata
S27.83	Traumatismo: Esofago, parte toracica	S36.13	Lieve lacerazione del fegato
S27.84	Traumatismo: Timo	S36.14	Moderata lacerazione del fegato
S27.88	Traumatismo: Altri organi intratoracici specificati	S36.15	Grave lacerazione del fegato
S27.9	Traumatismo di organo intratoracico non specificato	S36.16	Altro traumatismo del fegato
S28.0	Trauma toracico da schiacciamento	S36.17	Traumatismo: Colecisti
S28.1	Amputazione traumatica di parte del torace	S36.18	Traumatismo: Dotto biliare
S31.0	Ferita aperta della regione lombosacrale e della pelvi	S36.40	Traumatismo: Intestino tenue, parte non specificata
S31.1	Ferita aperta della parete addominale	S36.50	Traumatismo: Colon, parte non specificata
S31.3	Ferita aperta dello scroto e dei testicoli	S36.52	Traumatismo: Colon trasverso
S31.7	Ferite aperte multiple dell'addome, della regione lombosacrale e della pelvi	S36.53	Traumatismo: Colon discendente
S31.80	Ferita aperta di altre e non specificate parti dell'addome	S36.59	Traumatismo: Altre e multiple parti del colon
S31.83	Ferita aperta (qualsiasi parte dell'addome, dei lombi e della pelvi) in collegamento con traumatismo intraaddominale	S36.6	Traumatismo del retto
S31.87	Danno ai tessuti molli di primo grado su frattura o lussazione aperta della colonna lombare e della pelvi	S36.7	Traumatismo di organi multipli intraaddominali
S31.88	Danno ai tessuti molli di secondo grado su frattura o lussazione aperta della colonna lombare e della pelvi	S36.81	Traumatismo: Peritoneo
S31.89	Danno ai tessuti molli di terzo grado su frattura o lussazione aperta della colonna lombare e della pelvi	S36.83	Traumatismo: Retroperitoneo
S32.00	Frattura di vertebra lombare: Livello non specificato	S37.02	Lacerazione del rene
S32.01	Frattura di vertebra lombare: L1	S37.1	Traumatismo dell'uretere
S32.02	Frattura di vertebra lombare: L2	S38.0	Traumatismo da schiacciamento di organi genitali esterni
S32.03	Frattura di vertebra lombare: L3	S38.1	Traumatismo da schiacciamento di altre e non specificate parti dell'addome, della regione lombosacrale e della pelvi
S32.04	Frattura di vertebra lombare: L4	S38.3	Amputazione traumatica di altre e non specificate parti dell'addome, della regione lombosacrale e della pelvi
S32.05	Frattura di vertebra lombare: L5	S42.21	Frattura dell'estremità superiore dell'omero: Testa
S32.1	Frattura del sacro	S42.29	Frattura dell'estremità superiore dell'omero: Altre e multiple parti
S32.2	Frattura del coccige	S42.3	Frattura della diafisi dell'omero
S32.82	Frattura: Colonna lombare e sacro, parte non specificata	S45.0	Traumatismo dell'arteria ascellare
S32.89	Frattura: Altre e multiple parti della pelvi	S45.1	Traumatismo dell'arteria brachiale
S33.0	Rottura traumatica di disco intervertebrale lombare	S45.2	Traumatismo della vena ascellare o brachiale
S33.10	Lussazione di vertebra lombare: Livello non specificato	S45.3	Traumatismo di vena superficiale a livello della spalla e del braccio
S33.11	Lussazione di vertebra lombare: L1/L2	S45.7	Traumatismo di vasi sanguigni multipli a livello della spalla e del braccio
S33.12	Lussazione di vertebra lombare: L2/L3		
S33.13	Lussazione di vertebra lombare: L3/L4		
S33.14	Lussazione di vertebra lombare: L4/L5		

S45.8	Traumatismo di altri vasi sanguigni a livello della spalla e del braccio	T02.40	Fratture interessanti regioni multiple di entrambi gli arti superiori: chiusa
S45.9	Traumatismo di vaso sanguigno non specificato a livello della spalla e del braccio	T02.41	Fratture interessanti regioni multiple di entrambi gli arti superiori: aperta
S47	Traumatismo da schiacciamento della spalla e del braccio	T02.50	Fratture interessanti regioni multiple di entrambi gli arti inferiori: chiusa
S55.0	Traumatismo dell'arteria ulnare a livello dell'avambraccio	T02.51	Fratture interessanti regioni multiple di entrambi gli arti inferiori: aperta
S55.1	Traumatismo dell'arteria radiale a livello dell'avambraccio	T02.60	Fratture interessanti regioni multiple di arto(i) superiore(i) con arto(i) inferiore(i): chiusa
S55.2	Traumatismo di vena a livello dell'avambraccio	T02.61	Fratture interessanti regioni multiple di arto(i) superiore(i) con arto(i) inferiore(i): aperta
S55.7	Traumatismo di vasi sanguigni multipli a livello dell'avambraccio	T02.70	Fratture interessanti il torace con fratture della regione lombosacrale, della pelvi e di arto(i): chiusa
S55.8	Traumatismo di altri vasi sanguigni a livello dell'avambraccio	T02.71	Fratture interessanti il torace con fratture della regione lombosacrale, della pelvi e di arto(i): aperta
S55.9	Traumatismo di vaso sanguigno, non specificato, a livello dell'avambraccio	T04.0	Traumatismi da schiacciamento interessanti testa e collo
S57.0	Traumatismo da schiacciamento del gomito	T04.1	Traumatismi da schiacciamento interessanti il torace, l'addome, la regione lombosacrale e la pelvi
S57.8	Traumatismo da schiacciamento di altre parti dell'avambraccio	T04.2	Traumatismi da schiacciamento interessanti regioni multiple di arto(i) superiore(i)
S57.9	Traumatismo da schiacciamento dell'avambraccio, parte non specificata	T04.3	Traumatismi da schiacciamento interessanti regioni multiple di arto(i) inferiore(i)
S62.8	Frattura di altre e non specificate parti del polso e della mano	T04.4	Traumatismi da schiacciamento interessanti regioni multiple di arto(i) superiore(i), e arto(i) inferiore(i)
S65.0	Traumatismo dell'arteria ulnare a livello del polso e della mano	T04.7	Traumatismi da schiacciamento del torace, dell'addome, della regione lombosacrale, della pelvi e di arto(i)
S65.1	Traumatismo dell'arteria radiale a livello del polso e della mano	T04.8	Traumatismi da schiacciamento interessanti altre combinazioni di regioni corporee
S65.2	Traumatismo dell'arco palmare superficiale	T04.9	Traumatismi multipli da schiacciamento non specificati
S65.3	Traumatismo dell'arco palmare profondo	T05.8	Amputazioni traumatiche interessanti altre combinazioni di regioni corporee
S65.4	Traumatismo di vaso(i) sanguigno(i) del pollice	T06.0	Traumatismi dell'encefalo e dei nervi cranici con traumatismi di nervi e del midollo spinale a livello del collo
S65.5	Traumatismo di vaso(i) sanguigno(i) di altro dito	T06.1	Traumatismi di nervi e del midollo spinale interessanti altre regioni corporee multiple
S65.7	Traumatismo di vasi sanguigni multipli a livello del polso e della mano	T06.3	Traumatismi di vasi sanguigni interessanti regioni corporee multiple
S65.8	Traumatismo di altri vasi sanguigni a livello del polso e della mano	T08.0	Frattura della colonna vertebrale, livello non specificato: chiusa
S65.9	Traumatismo di vaso sanguigno non specificato a livello del polso e della mano	T08.1	Frattura della colonna vertebrale, livello non specificato: aperta
S67.0	Traumatismo da schiacciamento del pollice e altro(e) dito(a) della mano	T09.1	Ferita aperta del tronco, livello non specificato
S67.8	Traumatismo da schiacciamento di altre e non specificate parti del polso e della mano	T09.3	Traumatismo del midollo spinale, livello non specificato
S70.1	Contusione della coscia	T09.4	Traumatismo di nervo, radice nervosa spinale e plesso del tronco non specificati
S75.7	Traumatismo di vasi sanguigni multipli a livello dell'anca e della coscia	T09.6	Amputazione traumatica del tronco, livello non specificato
S75.8	Traumatismo di altri vasi sanguigni a livello dell'anca e della coscia	T11.4	Traumatismo di vaso sanguigno non specificato, di arto superiore, livello non specificato
S75.9	Traumatismo di vaso sanguigno non specificato a livello dell'anca e della coscia	T13.4	Traumatismo di vaso sanguigno non specificato, di arto inferiore, livello non specificato
S77.0	Traumatismo da schiacciamento dell'anca	T14.5	Traumatismo di vaso(i) sanguigno(i) di regione corporea non specificata
S77.1	Traumatismo da schiacciamento della coscia	T14.7	Traumatismo da schiacciamento e amputazione traumatica di regione corporea non specificata
S77.2	Traumatismo da schiacciamento dell'anca con la coscia	T20.3	Ustione di terzo grado della testa e del collo
S82.11	Frattura dell'estremità prossimale della tibia: Con frattura del perone (qualsiasi parte)	T20.7	Corrosione di terzo grado della testa e del collo
S82.41	Frattura del solo perone: Estremità prossimale	T21.30	Ustione di terzo grado del tronco: tronco( parte non specificata )
S85.1	Traumatismo dell'arteria tibiale (anteriore) (posteriore)	T21.31	Ustione di terzo grado del tronco: mammella [Mamma]
S85.2	Traumatismo dell'arteria peroneale	T21.32	Ustione di terzo grado del tronco: parete toracica ad eccezione delle mammelle e delle areole
S85.7	Traumatismo di vasi sanguigni multipli a livello della gamba	T21.33	Ustione di terzo grado del tronco: parete addominale
S85.9	Traumatismo di vaso sanguigno non specificato a livello della gamba	T21.34	Ustione di terzo grado del tronco: dorso [qualsiasi parte]
S87.0	Traumatismo da schiacciamento del ginocchio	T21.35	Ustione di terzo grado del tronco: Genitali esterni
S87.8	Traumatismo da schiacciamento di altre e non specificate parti della gamba	T21.39	Ustione di terzo grado del tronco: altra parte
S95.0	Traumatismo dell'arteria dorsale del piede	T21.70	Corrosione di terzo grado del tronco: tronco( parte non specificata )
S95.1	Traumatismo dell'arteria plantare del piede	T21.71	Corrosione di terzo grado del tronco: mammella [Mamma]
S95.2	Traumatismo della vena dorsale del piede	T21.72	Corrosione di terzo grado del tronco: parete toracica ad eccezione delle mammelle e delle areole
S95.7	Traumatismo di vasi sanguigni multipli a livello della caviglia e del piede	T21.73	Corrosione di terzo grado del tronco: parete addominale
S95.8	Traumatismo di altri vasi sanguigni a livello della caviglia e del piede	T21.74	Corrosione di terzo grado del tronco: dorso [qualsiasi parte]
S95.9	Traumatismo di vaso sanguigno non specificato a livello della caviglia e del piede	T21.75	Corrosione di terzo grado del tronco: Genitali esterni
S97.0	Traumatismo da schiacciamento della caviglia	T21.79	Corrosione di terzo grado del tronco: altra parte
S97.1	Traumatismo da schiacciamento di dito(a)		
S97.8	Traumatismo da schiacciamento di altre parti della caviglia e del piede		
T02.00	Fratture interessanti la testa e il collo: chiusa		
T02.01	Fratture interessanti la testa e il collo: aperta		
T02.11	Fratture interessanti il torace, la regione lombosacrale e la pelvi: aperta		

T22.30	Ustione di terzo grado della spalla e dell'arto superiore, tranne polso e mano: Parte non specificata	T31.50	Ustioni interessanti il 50-59% della superficie corporea: Superficie inferiore a 10 % o non specificata con bruciature corrosive di 3° grado
T22.31	Ustione di terzo grado della spalla e dell'arto superiore, tranne polso e mano: avambraccio e gomito	T31.51	Ustioni interessanti il 50-59% della superficie corporea: 10-19 % con bruciatura di 3° grado
T22.32	Ustione di terzo grado della spalla e dell'arto superiore, tranne polso e mano: Braccio e regione della spalla	T31.52	Ustioni interessanti il 50-59% della superficie corporea: 20-29 % con bruciatura di 3° grado
T22.33	Ustione di terzo grado della spalla e dell'arto superiore, tranne polso e mano: ascella	T31.53	Ustioni interessanti il 50-59% della superficie corporea: 30-39 % con bruciatura di 3° grado
T22.70	Corrosione di terzo grado della spalla e dell'arto superiore, tranne polso e mano: Parte non specificata	T31.54	Ustioni interessanti il 50-59% della superficie corporea: 40-49 % con bruciatura di 3° grado
T22.71	Corrosione di terzo grado della spalla e dell'arto superiore, tranne polso e mano: avambraccio e gomito	T31.55	Ustioni interessanti il 50-59% della superficie corporea: 50-59 % con bruciatura di 3° grado
T22.72	Corrosione di terzo grado della spalla e dell'arto superiore, tranne polso e mano: Braccio e regione della spalla	T31.60	Ustioni interessanti il 60-69% della superficie corporea: Superficie inferiore a 10 % o non specificata con bruciature corrosive di 3° grado
T22.73	Corrosione di terzo grado della spalla e dell'arto superiore, tranne polso e mano: ascella	T31.61	Ustioni interessanti il 60-69% della superficie corporea: 10-19 % con bruciatura di 3° grado
T23.3	Ustione di terzo grado del polso e della mano	T31.62	Ustioni interessanti il 60-69% della superficie corporea: 20-29 % con bruciatura di 3° grado
T23.7	Corrosione di terzo grado del polso e della mano	T31.63	Ustioni interessanti il 60-69% della superficie corporea: 30-39 % con bruciatura di 3° grado
T24.3	Ustione di terzo grado dell'anca e dell'arto inferiore, tranne la caviglia e il piede	T31.64	Ustioni interessanti il 60-69% della superficie corporea: 40-49 % con bruciatura di 3° grado
T24.7	Corrosione di terzo grado dell'anca e dell'arto inferiore, tranne la caviglia e il piede	T31.65	Ustioni interessanti il 60-69% della superficie corporea: 50-59 % con bruciatura di 3° grado
T25.3	Ustione di terzo grado della caviglia e del piede	T31.66	Ustioni interessanti il 60-69% della superficie corporea: 60-69 % con bruciatura di 3° grado
T25.7	Corrosione di terzo grado della caviglia e del piede	T31.70	Ustioni interessanti il 70-79% della superficie corporea: Superficie inferiore a 10 % o non specificata con bruciature corrosive di 3° grado
T26.0	Ustione della palpebra e dell'area perioculare	T31.71	Ustioni interessanti il 70-79% della superficie corporea: 10-19 % con bruciatura di 3° grado
T26.1	Ustione della cornea e del sacco congiuntivale	T31.72	Ustioni interessanti il 70-79% della superficie corporea: 20-29 % con bruciatura di 3° grado
T26.2	Ustione provocante la rottura e la distruzione del globo oculare	T31.73	Ustioni interessanti il 70-79% della superficie corporea: 30-39 % con bruciatura di 3° grado
T26.3	Ustioni di altre parti dell'occhio e degli annessi oculari	T31.74	Ustioni interessanti il 70-79% della superficie corporea: 40-49 % con bruciatura di 3° grado
T26.4	Ustione dell'occhio e degli annessi oculari, parte non specificata	T31.75	Ustioni interessanti il 70-79% della superficie corporea: 50-59 % con bruciatura di 3° grado
T26.5	Corrosione della palpebra e dell'area perioculare	T31.76	Ustioni interessanti il 70-79% della superficie corporea: 60-69 % con bruciatura di 3° grado
T26.6	Corrosione della cornea e del sacco congiuntivale	T31.77	Ustioni interessanti il 70-79% della superficie corporea: 70-79 % con bruciatura di 3° grado
T26.7	Corrosione provocante la rottura e la distruzione del globo oculare	T31.80	Ustioni interessanti l'80-89% della superficie corporea: Superficie inferiore a 10 % o non specificata con bruciature corrosive di 3° grado
T26.8	Corrosione di altre parti dell'occhio e degli annessi oculari	T31.81	Ustioni interessanti l'80-89% della superficie corporea: 10-19 % con bruciatura di 3° grado
T26.9	Corrosione dell'occhio e degli annessi oculari, parte non specificata	T31.82	Ustioni interessanti l'80-89% della superficie corporea: 20-29 % con bruciatura di 3° grado
T27.0	Ustione della laringe e della trachea	T31.83	Ustioni interessanti l'80-89% della superficie corporea: 30-39 % con bruciatura di 3° grado
T27.1	Ustione interessante laringe, trachea e polmone	T31.84	Ustioni interessanti l'80-89% della superficie corporea: 40-49 % con bruciatura di 3° grado
T27.2	Ustione di altre parti delle vie respiratorie	T31.85	Ustioni interessanti l'80-89% della superficie corporea: 50-59 % con bruciatura di 3° grado
T27.3	Ustione delle vie respiratorie, parte non specificata	T31.86	Ustioni interessanti l'80-89% della superficie corporea: 60-69 % con bruciatura di 3° grado
T27.4	Corrosione della laringe e della trachea	T31.87	Ustioni interessanti l'80-89% della superficie corporea: 70-79 % con bruciatura di 3° grado
T27.5	Corrosione interessante laringe, trachea e polmone	T31.88	Ustioni interessanti l'80-89% della superficie corporea: 80-89 % con bruciatura di 3° grado
T27.6	Corrosioni di altre parti delle vie respiratorie	T31.90	Ustioni interessanti il 90% o più della superficie corporea: Superficie inferiore a 10 % o non specificata con bruciature corrosive di 3° grado
T27.7	Corrosione delle vie respiratorie, parte non specificata	T31.91	Ustioni interessanti il 90% o più della superficie corporea: 10-19 % con bruciatura di 3° grado
T28.0	Ustione della bocca e della faringe	T31.92	Ustioni interessanti il 90% o più della superficie corporea: 20-29 % con bruciatura di 3° grado
T28.1	Ustione dell'esofago	T31.93	Ustioni interessanti il 90% o più della superficie corporea: 30-39 % con bruciatura di 3° grado
T28.2	Ustione di altre parti dell'apparato digerente		
T28.3	Ustione di organi genitourinari interni		
T28.4	Ustione di altri e non specificati organi interni		
T28.5	Corrosione della bocca e della faringe		
T28.6	Corrosione dell'esofago		
T28.7	Corrosione di altre parti dell'apparato digerente		
T28.8	Corrosione di organi genitourinari interni		
T28.9	Corrosione di altri e non specificati organi interni		
T29.0	Ustioni di regioni multiple, grado non specificato		
T29.3	Ustioni di regioni multiple, con almeno una ustione di terzo grado		
T29.4	Corrosioni di regioni multiple, grado non specificato		
T29.7	Corrosioni di regioni multiple, con almeno una corrosione di terzo grado		
T31.22	Ustioni interessanti il 20-29% della superficie corporea: 20-29 % con bruciatura di 3° grado		
T31.32	Ustioni interessanti il 30-39% della superficie corporea: 20-29 % con bruciatura di 3° grado		
T31.33	Ustioni interessanti il 30-39% della superficie corporea: 30-39 % con bruciatura di 3° grado		
T31.42	Ustioni interessanti il 40-49% della superficie corporea: 20-29 % con bruciatura di 3° grado		
T31.43	Ustioni interessanti il 40-49% della superficie corporea: 30-39 % con bruciatura di 3° grado		
T31.44	Ustioni interessanti il 40-49% della superficie corporea: 40-49 % con bruciatura di 3° grado		

T31.94	Ustioni interessanti il 90% o più della superficie corporea: 40-49 % con bruciatura di 3° grado	T32.81	Corrosioni interessanti l'80-89% della superficie corporea: 10-19 % con lesione corrosiva di 3° grado
T31.95	Ustioni interessanti il 90% o più della superficie corporea: 50-59 % con bruciatura di 3° grado	T32.82	Corrosioni interessanti l'80-89% della superficie corporea: 20-29 % con lesione corrosiva di 3° grado
T31.96	Ustioni interessanti il 90% o più della superficie corporea: 60-69 % con bruciatura di 3° grado	T32.83	Corrosioni interessanti l'80-89% della superficie corporea: 30-39 % con lesione corrosiva di 3° grado
T31.97	Ustioni interessanti il 90% o più della superficie corporea: 70-79 % con bruciatura di 3° grado	T32.84	Corrosioni interessanti l'80-89% della superficie corporea: 40-49 % con lesione corrosiva di 3° grado
T31.98	Ustioni interessanti il 90% o più della superficie corporea: 80-89 % con bruciatura di 3° grado	T32.85	Corrosioni interessanti l'80-89% della superficie corporea: 50-59 % con lesione corrosiva di 3° grado
T31.99	Ustioni interessanti il 90% o più della superficie corporea: 90 % o più con bruciatura di 3° grado	T32.86	Corrosioni interessanti l'80-89% della superficie corporea: 60-69 % con lesione corrosiva di 3° grado
T32.22	Corrosioni interessanti il 20-29% della superficie corporea: 20-29 % con lesione corrosiva di 3° grado	T32.87	Corrosioni interessanti l'80-89% della superficie corporea: 70-79 % con lesione corrosiva di 3° grado
T32.32	Corrosioni interessanti il 30-39% della superficie corporea: 20-29 % con lesione corrosiva di 3° grado	T32.88	Corrosioni interessanti l'80-89% della superficie corporea: 80-89 % con lesione corrosiva di 3° grado
T32.33	Corrosioni interessanti il 30-39% della superficie corporea: 30-39 % con lesione corrosiva di 3° grado	T32.90	Corrosioni interessanti il 90% o più della superficie corporea: Superficie inferiore a 10 % o non specificata con lesioni corrosive di 3° grado
T32.42	Corrosioni interessanti il 40-49% della superficie corporea: 20-29 % con lesione corrosiva di 3° grado	T32.91	Corrosioni interessanti il 90% o più della superficie corporea: 10-19 % con lesione corrosiva di 3° grado
T32.43	Corrosioni interessanti il 40-49% della superficie corporea: 30-39 % con lesione corrosiva di 3° grado	T32.92	Corrosioni interessanti il 90% o più della superficie corporea: 20-29 % con lesione corrosiva di 3° grado
T32.44	Corrosioni interessanti il 40-49% della superficie corporea: 40-49 % con lesione corrosiva di 3° grado	T32.93	Corrosioni interessanti il 90% o più della superficie corporea: 30-39 % con lesione corrosiva di 3° grado
T32.50	Corrosioni interessanti il 50-59% della superficie corporea: Superficie inferiore a 10 % o non specificata con lesioni corrosive di 3° grado	T32.94	Corrosioni interessanti il 90% o più della superficie corporea: 40-49 % con lesione corrosiva di 3° grado
T32.51	Corrosioni interessanti il 50-59% della superficie corporea: 10-19 % con lesione corrosiva di 3° grado	T32.95	Corrosioni interessanti il 90% o più della superficie corporea: 50-59 % con lesione corrosiva di 3° grado
T32.52	Corrosioni interessanti il 50-59% della superficie corporea: 20-29 % con lesione corrosiva di 3° grado	T32.96	Corrosioni interessanti il 90% o più della superficie corporea: 60-69 % con lesione corrosiva di 3° grado
T32.53	Corrosioni interessanti il 50-59% della superficie corporea: 30-39 % con lesione corrosiva di 3° grado	T32.97	Corrosioni interessanti il 90% o più della superficie corporea: 70-79 % con lesione corrosiva di 3° grado
T32.54	Corrosioni interessanti il 50-59% della superficie corporea: 40-49 % con lesione corrosiva di 3° grado	T32.98	Corrosioni interessanti il 90% o più della superficie corporea: 80-89 % con lesione corrosiva di 3° grado
T32.55	Corrosioni interessanti il 50-59% della superficie corporea: 50-59 % con lesione corrosiva di 3° grado	T32.99	Corrosioni interessanti il 90% o più della superficie corporea: 90 % o più con lesione corrosiva di 3° grado
T32.60	Corrosioni interessanti il 60-69% della superficie corporea: Superficie inferiore a 10 % o non specificata con lesioni corrosive di 3° grado	T33.0	Congelamento superficiale della testa
T32.61	Corrosioni interessanti il 60-69% della superficie corporea: 10-19 % con lesione corrosiva di 3° grado	T33.1	Congelamento superficiale del collo
T32.62	Corrosioni interessanti il 60-69% della superficie corporea: 20-29 % con lesione corrosiva di 3° grado	T33.2	Congelamento superficiale del torace
T32.63	Corrosioni interessanti il 60-69% della superficie corporea: 30-39 % con lesione corrosiva di 3° grado	T33.3	Congelamento superficiale della parete addominale, della regione lombosacrale e della pelvi
T32.64	Corrosioni interessanti il 60-69% della superficie corporea: 40-49 % con lesione corrosiva di 3° grado	T33.4	Congelamento superficiale dell'arto superiore
T32.65	Corrosioni interessanti il 60-69% della superficie corporea: 50-59 % con lesione corrosiva di 3° grado	T33.5	Congelamento superficiale del polso e della mano
T32.66	Corrosioni interessanti il 60-69% della superficie corporea: 60-69 % con lesione corrosiva di 3° grado	T33.6	Congelamento superficiale dell'anca e della coscia
T32.70	Corrosioni interessanti il 70-79% della superficie corporea: Superficie inferiore a 10 % o non specificata con lesioni corrosive di 3° grado	T33.7	Congelamento superficiale del ginocchio e della gamba
T32.71	Corrosioni interessanti il 70-79% della superficie corporea: 10-19 % con lesione corrosiva di 3° grado	T33.8	Congelamento superficiale della caviglia e del piede
T32.72	Corrosioni interessanti il 70-79% della superficie corporea: 20-29 % con lesione corrosiva di 3° grado	T33.9	Congelamento superficiale di altre e non specificate sedi
T32.73	Corrosioni interessanti il 70-79% della superficie corporea: 30-39 % con lesione corrosiva di 3° grado	T34.0	Congelamento con necrosi tessutale della testa
T32.74	Corrosioni interessanti il 70-79% della superficie corporea: 40-49 % con lesione corrosiva di 3° grado	T34.1	Congelamento con necrosi tessutale del collo
T32.75	Corrosioni interessanti il 70-79% della superficie corporea: 50-59 % con lesione corrosiva di 3° grado	T34.2	Congelamento con necrosi tessutale del torace
T32.76	Corrosioni interessanti il 70-79% della superficie corporea: 60-69 % con lesione corrosiva di 3° grado	T34.3	Congelamento con necrosi tessutale della parete addominale, della regione lombosacrale e della pelvi
T32.77	Corrosioni interessanti il 70-79% della superficie corporea: 70-79 % con lesione corrosiva di 3° grado	T34.4	Congelamento con necrosi tessutale dell'arto superiore
T32.80	Corrosioni interessanti l'80-89% della superficie corporea: Superficie inferiore a 10 % o non specificata con lesioni corrosive di 3° grado	T34.5	Congelamento con necrosi tessutale del polso e della mano
		T34.6	Congelamento con necrosi tessutale dell'anca e della coscia
		T34.7	Congelamento con necrosi tessutale del ginocchio e della gamba
		T34.8	Congelamento con necrosi tessutale della caviglia e del piede
		T34.9	Congelamento con necrosi tessutale di altre e non specificate sedi
		T35.0	Congelamento superficiale interessante regioni corporee multiple
		T35.1	Congelamento con necrosi tessutale interessante regioni corporee multiple
		T35.2	Congelamento, non specificato, della testa e del collo
		T35.3	Congelamento, non specificato, del torace, dell'addome, della regione lombosacrale e della pelvi
		T35.4	Congelamento, non specificato, dell'arto superiore
		T35.5	Congelamento, non specificato, dell'arto inferiore
		T35.6	Congelamento, non specificato, interessante regioni corporee multiple

T35.7	Congelamento, non specificato, di sede non specificata	T42.8	Avvelenamento: Farmaci antiparkinsoniani e altri miorelassanti centrali
T36.0	Avvelenamento: Penicilline	T43.0	Avvelenamento: Antidepressivi triciclici e tetraciclici
T36.1	Avvelenamento: Cefalosporine ed altri antibiotici beta-lattamici	T43.1	Avvelenamento: Antidepressivi inibitori della monoaminoossidasi
T36.2	Avvelenamento: Gruppo del cloramfenicolo	T43.2	Avvelenamento: Altri e non specificati antidepressivi
T36.3	Avvelenamento: Macrolidi	T43.3	Avvelenamento: Antipsicotici e neurolettici fenotiazinici
T36.4	Avvelenamento: Tetracicline	T43.4	Avvelenamento: Neurolettici butirofenonici e tioxantenici
T36.5	Avvelenamento: Aminoglicosidi	T43.5	Avvelenamento: Altri e non specificati antipsicotici e neurolettici
T36.6	Avvelenamento: Rifamicine	T43.6	Avvelenamento: Psicostimolanti che, potenzialmente, possono provocare demenza
T36.7	Avvelenamento: Antibiotici antifungini utilizzati per via sistemica	T43.8	Avvelenamento: Altri farmaci psicotropi non classificati altrove
T36.8	Avvelenamento: Altri antibiotici sistemici	T43.9	Avvelenamento: Farmaco psicotropo non specificato
T36.9	Avvelenamento: Antibiotico sistemico non specificato	T44.0	Avvelenamento: Agenti anticolinesterasici
T37.0	Avvelenamento: Sulfamidici	T44.1	Avvelenamento: Altri parasimpaticomimetici [colinergici]
T37.1	Avvelenamento: Farmaci antimicrobatterici	T44.2	Avvelenamento: Farmaci bloccanti gangliari non classificati altrove
T37.2	Avvelenamento: Antimalarici e farmaci attivi contro altri protozoi del sangue	T44.3	Avvelenamento: Altri parasimpaticolitici [anticolinergici e antimuscarinici] e spasmolitici non classificati altrove
T37.3	Avvelenamento: Altri farmaci antiprotozoari	T44.4	Avvelenamento: Agonisti alfa-adrenergici non classificati altrove
T37.4	Avvelenamento: Antelmintici	T44.5	Avvelenamento: Agonisti beta-adrenergici non classificati altrove
T37.5	Avvelenamento: Farmaci antivirali	T44.6	Avvelenamento: Antagonisti alfa-adrenergici [alfa-bloccanti] non classificati altrove
T37.8	Avvelenamento: Altri agenti anti-infettivi ed antiparassitari sistemici specificati	T44.7	Avvelenamento: Antagonisti beta-adrenergici [beta-bloccanti] non classificati altrove
T37.9	Avvelenamento: Agenti anti-infettivi ed antiparassitari sistemici non specificati	T44.8	Avvelenamento: Sostanze ad azione centrale e bloccanti del neurone adrenergico non classificati altrove
T38.0	Avvelenamento: Glucocorticoidi ed analoghi sintetici	T44.9	Avvelenamento: Altri e non specificati farmaci agenti principalmente sul sistema nervoso autonomo
T38.1	Avvelenamento: Ormoni tiroidei e loro sostitutivi	T45.0	Avvelenamento: Farmaci antiallergici e antiemetici
T38.2	Avvelenamento: Farmaci tireostatici	T45.1	Avvelenamento: Farmaci antineoplastici e immunosoppressori
T38.3	Avvelenamento: Insulina e ipoglicemizzanti [antidiabetici] orali	T45.2	Avvelenamento: Vitamine non classificate altrove
T38.4	Avvelenamento: Contraccettivi orali	T45.3	Avvelenamento: Enzimi non classificati altrove
T38.5	Avvelenamento: Altri estrogeni e progestinici	T45.4	Avvelenamento: Ferro e suoi composti
T38.6	Avvelenamento: Antigonadotropine, antiestrogeni, antiandrogeni non classificati altrove	T45.5	Avvelenamento: Anticoagulanti
T38.7	Avvelenamento: Androgeni ed altri anabolizzanti	T45.6	Avvelenamento: Farmaci attivi sulla fibrinolisi
T38.8	Avvelenamento: Altri e non specificati ormoni e loro sostitutivi sintetici	T45.7	Avvelenamento: Antagonisti di anticoagulanti, vitamina K ed altri coagulanti
T38.9	Avvelenamento: Altri e non specificati antagonisti ormonali	T45.8	Avvelenamento: Altri agenti ad azione principalmente sistemica ed ematologici
T39.0	Avvelenamento: Salicilati	T45.9	Avvelenamento: Agenti principalmente ad azione sistemica ed ematologici non specificati
T39.1	Avvelenamento: Derivati del 4-aminofenolo	T46.0	Avvelenamento: Glicosidi cardiostimolanti e farmaci con azione simile
T39.2	Avvelenamento: Derivati pirazolonici	T46.1	Avvelenamento: Bloccanti i canali del calcio
T39.3	Avvelenamento: Altri farmaci anti-infiammatori non steroidei [FANS]	T46.2	Avvelenamento: Altri farmaci antiaritmici non classificati altrove
T39.4	Avvelenamento: Antireumatici non classificati altrove	T46.3	Avvelenamento: Vasodilatatori coronarici non classificati altrove
T39.8	Avvelenamento: Altri analgesici non oppiacei e antipiretici non classificati altrove	T46.4	Avvelenamento: Inibitori dell'enzima di conversione dell'angiotensina [ACE-inibitori]
T39.9	Avvelenamento: Analgesici non oppiacei, antipiretici e antireumatici non specificati	T46.5	Avvelenamento: Altri farmaci antipertensivi non classificati altrove
T40.0	Avvelenamento: Oppio	T46.6	Avvelenamento: Farmaci antiiperlipidemici e antiarteriosclerotici
T40.1	Avvelenamento: Eroina	T46.7	Avvelenamento: Vasodilatatori periferici
T40.2	Avvelenamento: Altri oppiacei	T46.8	Avvelenamento: Farmaci antiarvaricosi, comprese sostanze sclerosanti
T40.3	Avvelenamento: Metadone	T46.9	Avvelenamento: Altri e non specificati farmaci agenti principalmente sul sistema cardiovascolare
T40.4	Avvelenamento: Altri narcotici sintetici	T47.0	Avvelenamento: Antagonisti dei recettori istaminici H2
T40.5	Avvelenamento: Cocaina	T47.1	Avvelenamento: Altri antiacidi ed inibitori della secrezione gastrica
T40.6	Avvelenamento: Altri e non specificati narcotici	T47.2	Avvelenamento: Lassativi stimolanti
T40.7	Avvelenamento: (Derivati della) cannabis	T47.3	Avvelenamento: Lassativi salini ed osmotici
T40.8	Avvelenamento: Lisergide [LSD]	T47.4	Avvelenamento: Altri lassativi
T40.9	Avvelenamento: Altri e non specificati psicodislettici [allucinogeni]	T47.5	Avvelenamento: Digestivi
T41.0	Avvelenamento: Anestetici inalatori	T47.6	Avvelenamento: Farmaci antidiarroidici
T41.1	Avvelenamento: Anestetici endovenosi	T47.7	Avvelenamento: Emetici
T41.2	Avvelenamento: Altri e non specificati anestetici generali	T47.8	Avvelenamento: Altri farmaci agenti principalmente sull'apparato gastrointestinale
T41.3	Avvelenamento: Anestetici locali	T47.9	Avvelenamento: Farmaco agente principalmente sull'apparato gastrointestinale non specificato
T41.4	Avvelenamento: Anestetico non specificato	T48.0	Avvelenamento: Farmaci ossitocici
T41.5	Avvelenamento: Gas terapeutici	T48.1	Avvelenamento: Rilassanti della muscolatura striata [agenti bloccanti neuromuscolari]
T42.0	Avvelenamento: Derivati da idantoina		
T42.1	Avvelenamento: Iminostilbeni		
T42.2	Avvelenamento: Succinimidi e ossazolidindionici		
T42.3	Avvelenamento: Barbiturici		
T42.4	Avvelenamento: Benzodiazepine		
T42.5	Avvelenamento: Antiepilettici in associazione, non classificati altrove		
T42.6	Avvelenamento: Altri farmaci antiepilettici e sedativi-ipnotici		
T42.7	Avvelenamento: Farmaci antiepilettici e sedativi-ipnotici non specificati		

T48.2	Avvelenamento: Altri e non specificati farmaci agenti principalmente sui muscoli	T56.6	Effetto tossico: Stagno e suoi composti
T48.3	Avvelenamento: Antitosse	T56.7	Effetto tossico: Berillio e suoi composti
T48.4	Avvelenamento: Espettoranti	T56.8	Effetto tossico: Altri metalli
T48.5	Avvelenamento: Farmaci contro il raffreddore	T56.9	Effetto tossico: Metallo non specificato
T48.6	Avvelenamento: Antiasmatici non classificati altrove	T57.0	Effetto tossico: Arsenico e suoi composti
T48.7	Avvelenamento: Altri e non specificati farmaci agenti principalmente sull'apparato respiratorio	T57.1	Effetto tossico: Fosforo e suoi composti
T49.0	Avvelenamento: Farmaci antimicotici, antiinfettivi e antiinfiammatori ad uso topico non classificati altrove	T57.2	Effetto tossico: Manganese e suoi composti
T49.1	Avvelenamento: Antipruriginosi	T57.3	Effetto tossico: Acido cianidrico
T49.2	Avvelenamento: Astringenti e detergenti locali	T57.8	Effetto tossico: Altre sostanze inorganiche specificate
T49.3	Avvelenamento: Emollienti, lenitivi e protettivi	T57.9	Effetto tossico: Sostanza inorganica non specificata
T49.4	Avvelenamento: Cheratolitici, cheratoplastici ed altri farmaci e preparati per il trattamento dei capelli	T58	Effetto tossico del monossido di carbonio
T49.5	Avvelenamento: Farmaci e preparati oftalmologici	T59.0	Effetto tossico: Ossidi di azoto
T49.6	Avvelenamento: Farmaci e preparati otorinolaringologici	T59.1	Effetto tossico: Anidride solforosa
T49.7	Avvelenamento: Farmaci odontoiatrici ad applicazione topica	T59.2	Effetto tossico: Formaldeide
T49.8	Avvelenamento: Altri agenti topici	T59.3	Effetto tossico: Gas lacrimogeno
T49.9	Avvelenamento: Agente topico non specificato	T59.4	Effetto tossico: Cloro gassoso
T50.0	Avvelenamento: Mineralocorticoidi e loro antagonisti	T59.5	Effetto tossico: Fluoro (gas) e fluoruro di idrogeno
T50.1	Avvelenamento: Diuretici dell'ansa [potenza proporzionale alla dose]	T59.6	Effetto tossico: Solfuro di idrogeno
T50.2	Avvelenamento: Inibitori dell'anidra carbonica, benzodiatiazidi e altri diuretici	T59.7	Effetto tossico: Anidride carbonica
T50.3	Avvelenamento: Farmaci agenti sull'equilibrio elettrolitico, calorico e idrico	T59.8	Effetto tossico: Altri gas, fumi e vapori specificati
T50.4	Avvelenamento: Farmaci agenti sul metabolismo dell'acido urico	T59.9	Effetto tossico: Gas, fumi e vapori non specificati
T50.5	Avvelenamento: Anoressizzanti	T60.0	Effetto tossico: Insetticidi organofosforici e carbamati
T50.6	Avvelenamento: Antidoti ed agenti chelanti, non classificati altrove	T60.1	Effetto tossico: Insetticidi alogenati
T50.7	Avvelenamento: Analettici e antagonisti del recettore degli oppiacei	T60.2	Effetto tossico: Altri insetticidi
T50.8	Avvelenamento: Agenti diagnostici	T60.3	Effetto tossico: Erbicidi e fungicidi
T50.9	Avvelenamento: Altri e non specificati farmaci, medicamenti e sostanze biologiche	T60.4	Effetto tossico: Rodenticidi
T51.0	Effetto tossico: Etanolo	T60.8	Effetto tossico: Altri pesticidi
T51.1	Effetto tossico: Metanolo	T60.9	Effetto tossico: Pesticida non specificato
T51.2	Effetto tossico: 2-Propanolo	T63.0	Effetto tossico: Veleno di serpente
T51.3	Effetto tossico: Fuselolo	T63.1	Effetto tossico: Veleno di altri rettili
T51.8	Effetto tossico: Altri alcoli	T63.2	Effetto tossico: Veleno di scorpione
T51.9	Effetto tossico: Alcol non specificato	T63.3	Effetto tossico: Veleno di ragno
T52.0	Effetto tossico: Derivati del petrolio	T63.4	Effetto tossico: Veleno di altri artropodi
T52.1	Effetto tossico: Benzene	T63.5	Effetto tossico derivante da contatto con pesce
T52.2	Effetto tossico: Omologhi del benzene	T63.6	Effetto tossico derivante da contatto con altri animali marini
T52.3	Effetto tossico: Glicoli	T63.8	Effetto tossico derivante da contatto con altri animali velenosi
T52.4	Effetto tossico: Chetoni	T63.9	Effetto tossico derivante da contatto con animale velenoso non specificato
T52.8	Effetto tossico: Altri solventi organici	T64	Effetto tossico dell'aflatossina e di altre micotossine contaminanti il cibo
T52.9	Effetto tossico: Solvente organico non specificato	T65.0	Effetto tossico: Cianuri
T53.0	Effetto tossico: Tetracloruro di carbonio	T65.1	Effetto tossico: Stricnina e suoi sali
T53.1	Effetto tossico: Cloroformio	T65.2	Effetto tossico: Tabacco e nicotina
T53.2	Effetto tossico: Tricloroetilene	T65.3	Effetto tossico: Nitroderivati e aminoderivati del benzene e suoi omologhi
T53.3	Effetto tossico: Tetracloroetilene	T65.4	Effetto tossico: Disolfuro di carbonio
T53.4	Effetto tossico: Diclorometano	T65.5	Effetto tossico: Nitroglicerina e altri acidi ed esteri nitrici
T53.5	Effetto tossico: Clorofluorocarboni	T65.6	Effetto tossico: Vernici e coloranti non classificati altrove
T53.6	Effetto tossico: Altri derivati alogenati degli idrocarburi alifatici	T65.8	Effetto tossico di altre sostanze specificate
T53.7	Effetto tossico: Altri derivati alogenati degli idrocarburi aromatici	T65.9	Effetto tossico di sostanza non specificata
T53.9	Effetto tossico: Derivati alogenati degli idrocarburi alifatici e aromatici non specificati	T67.0	Colpo di calore e colpo di sole
T54.0	Effetto tossico: Fenolo ed omologhi	T67.1	Sincope da calore
T54.1	Effetto tossico: Altri composti organici corrosivi	T71	Asfissia
T54.2	Effetto tossico: Acidi corrosivi e sostanze similari	T73.1	Effetti della sete
T54.3	Effetto tossico: Alkali corrosivi e sostanze similari	T75.4	Effetti della corrente elettrica
T54.9	Effetto tossico: Sostanza corrosiva non specificata	T79.0	Embolia gassosa (traumatica)
T55	Effetto tossico di saponi e detergenti	T79.1	Embolia adiposa (traumatica)
T56.0	Effetto tossico: Piombo e suoi composti	T79.6	Ischemia traumatica di un muscolo
T56.1	Effetto tossico: Mercurio e suoi composti	T79.7	Enfisema sottocutaneo di origine traumatica
T56.2	Effetto tossico: Cromo e suoi composti	T80.0	Embolia gassosa successiva ad infusione, trasfusione od iniezione a fini terapeutici
T56.3	Effetto tossico: Cadmio e suoi composti	T80.3	Reazione di incompatibilità AB0
T56.4	Effetto tossico: Rame e suoi composti	T80.4	Reazione di incompatibilità Rh
T56.5	Effetto tossico: Zinco e suoi composti	T81.3	Deiscenza di ferita operatoria non classificata altrove
		T81.5	Corpo estraneo accidentalmente lasciato in cavità corporea o in ferita operatoria a seguito di procedura diagnostica o terapeutica
		T81.6	Reazione acuta a sostanza estranea accidentalmente lasciata durante una procedura diagnostica o terapeutica
		T82.0	Complicanza meccanica di protesi valvolare cardiaca
		T82.1	Complicanza meccanica di dispositivo elettronico cardiaco

T82.2	Complicanza meccanica di bypass coronarico ed innesto valvolare	T85.3	Complicanza meccanica di altri dispositivi protesici, impianti ed innesti oculari
T82.3	Complicanza meccanica di altri innesti vascolari	T85.4	Complicanza meccanica di dispositivo protesico ed impianto mammari
T82.4	Complicanza meccanica di catetere vascolare per dialisi	T85.5	Complicanza meccanica di dispositivi protesici, impianti ed innesti gastrointestinali
T82.5	Complicanza meccanica di altri dispositivi ed impianti cardiaci e vascolari	T85.6	Complicanza meccanica di altri dispositivi protesici, impianti ed innesti interni specificati
T82.6	Infezione e reazione infiammatorie da protesi valvolare cardiaca	T85.71	Infezione e reazione infiammatoria da catetere per dialisi peritoneale
T82.7	Infezione e reazione infiammatorie da altri dispositivi, impianti ed innesti cardiaci e vascolari	T85.72	Infezione e reazione infiammatoria da altri dispositivi protesici, impianti ed innesti interni nel sistema nervoso
T82.8	Altre complicanze specificate di dispositivi protesici, impianti ed innesti cardiaci e vascolari	T85.73	Infezione e reazione infiammatoria da dispositivo protesico e impianto mammari
T82.9	Complicanza non specificata di dispositivo, impianto ed innesto cardiaco e vascolare	T85.78	Infezione e reazione infiammatoria da altri dispositivi protesici, impianti ed innesti interni
T83.0	Complicanza meccanica di catetere urinario (a permanenza)	T85.81	Altre complicanze di dispositivi protesici, impianti ed innesti nel sistema nervoso
T83.1	Complicanza meccanica di altri dispositivi ed impianti urinari	T85.82	Fibrosi capsulare della mammella da dispositivo protesico e impianto mammari
T83.2	Complicanza meccanica di innesto di organo urinario	T85.83	Altre complicanze di dispositivo protesico ed impianto mammari
T83.4	Complicanza meccanica di altri dispositivi protesici, impianti ed innesti dell'apparato genitale	T85.88	Altre complicanze di dispositivi protesici, impianti ed innesti interni, non classificati altrove
T83.5	Infezione e reazione infiammatoria da dispositivo protesico, impianto ed innesto dell'apparato urinario	T85.9	Complicanza non specificata di dispositivo protesico, impianto ed innesto
T83.6	Infezione e reazione infiammatoria da dispositivo protesico, impianto ed innesto dell'apparato genitale	T86.10	Peggioramento funzionale acuto di trapianto renale
T83.8	Altre complicanze di dispositivi protesici, impianti ed innesti genitourinari	T86.11	Peggioramento funzionale cronico di trapianto renale
T83.9	Complicanza non specificata di dispositivo, impianto ed innesto genitourinario	T86.12	Ripresa ritardata della funzionalità dopo trapianto
T84.0	Complicanza meccanica di protesi articolare interna	T86.19	Altra e non specificata disfunzione, insuccesso e rigetto di trapianto renale
T84.1	Complicanza meccanica di dispositivo fissatore interno di ossa di arto	T86.2	Insuccesso e rigetto di trapianto cardiaco
T84.2	Complicanza meccanica di dispositivo fissatore interno di altre ossa	T86.3	Insuccesso e rigetto di trapianto cuore-polmone
T84.3	Complicanza meccanica di altri dispositivi, impianti ed innesti ossei	T86.40	Peggioramento funzionale acuto di trapianto epatico
T84.4	Complicanza meccanica di altri dispositivi, impianti ed innesti interni ortopedici	T86.41	Peggioramento funzionale cronico di trapianto epatico
T84.5	Infezione e reazione infiammatoria da protesi articolare interna [qualsiasi sede]	T86.49	Altra e non specificata disfunzione, insuccesso e rigetto di trapianto epatico
T84.6	Infezione e reazione infiammatoria da dispositivo fissatore interno [qualsiasi sede]	T86.50	Disturbo dell'irrorazione sanguigna di trapianto cutaneo
T84.7	Infezione e reazione infiammatoria da altri dispositivi, impianti ed innesti interni ortopedici	T86.51	Necrosi di trapianto cutaneo
T84.8	Altre complicanze di dispositivi, impianti ed innesti protesici interni ortopedici	T86.52	Perdita di trapianto cutaneo
T84.9	Complicanza, non specificata, di dispositivo, impianto ed innesto protesico interno ortopedico	T86.59	Altro e non specificato insuccesso e rigetto di trapianto cutaneo
T85.0	Complicanza meccanica di shunt ventricolare intracranico (comunicante)	T86.81	Insuccesso e rigetto: Trapianto polmonare
T85.1	Complicanza meccanica di stimolatore elettronico impiantato nel sistema nervoso centrale	T86.82	Insuccesso e rigetto: Trapianto di pancreas
T85.2	Complicanza meccanica di lente intraoculare	T86.88	Insuccesso e rigetto: Altri organi e tessuti trapiantati
		T86.9	Insuccesso e rigetto di organo e tessuto trapiantato non specificato
		T88.1	Altre complicanze successive ad immunizzazione non classificate altrove
		T88.3	Ipertermia maligna da anestesia
		Z90.3	Perdita di parte dello stomaco



# **MDC 15**

Neonati

Neonato con problemi gravi  
multipli







## Neonato con problemi gravi multipli

Neonato con problemi gravi multipli

### Problemi gravi multipli nel neonato

Almeno due Diagnosi nella tabella MSPNG-1

#### Diagnosi MSPNG-1

A01.0	Febbre tifoide	A26.7	Sepsi da Erysipelothrix
A01.1	Paratifo A	A26.8	Altre forme di erisipeloide
A01.2	Paratifo B	A26.9	Erisipeloide non specificato
A01.3	Paratifo C	A27.0	Leptospirosi itteroemorragica [malattia di Weil]
A01.4	Paratifo non specificato	A27.8	Altre forme di leptospirosi
A02.0	Enterite da salmonella	A27.9	Leptospirosi non specificata
A02.1	Sepsi da salmonella	A28.0	Pasteurellosi
A02.2	Infezioni localizzate da salmonella	A28.1	Malattia da graffio di gatto
A02.8	Altre infezioni da salmonella, specificate	A28.2	Yersinosi extraintestinale
A02.9	Infezione da salmonella, non specificata	A28.8	Altre malattie batteriche trasmesse da animali specificate, non classificate altrove
A03.0	Shigellosi da Shigella dysenteriae	A28.9	Malattia batterica trasmessa da animali, non specificata
A03.1	Shigellosi da Shigella flexneri	A32.0	Listeriosi cutanea
A03.2	Shigellosi da Shigella boydii	A32.1	Meningite e meningoencefalite da Listeria
A03.3	Shigellosi da Shigella sonnei	A32.7	Sepsi da Listeria
A03.8	Altre shigellosi	A32.8	Altre forme di listeriosi
A03.9	Shigellosi non specificata	A32.9	Listeriosi non specificata
A04.0	Infezione da Escherichia coli enteropatogena	A33	Tetano del neonato
A04.1	Infezione da Escherichia coli enterotossigena	A35	Altre forme di tetano
A04.2	Infezione da Escherichia coli enteroinvasiva	A37.0	Pertosse da Bordetella pertussis
A04.3	Infezione da Escherichia coli enteroemorragica	A37.1	Pertosse da Bordetella parapertussis
A04.4	Altre infezioni intestinali da Escherichia coli	A37.8	Pertosse da altre specie di Bordetella
A04.5	Enterite da Campylobacter	A37.9	Pertosse non specificata
A04.6	Enterite da Yersinia enterocolitica	A39.0	Meningite meningococcica {G01}
A04.7	Enterocolite da Clostridium difficile	A39.1	Sindrome di Waterhouse-Friderichsen {E35.1}
A04.8	Altre infezioni batteriche intestinali specificate	A39.2	Meningococcemia acuta
A05.0	Intossicazione alimentare da stafilococco	A39.3	Meningococcemia cronica
A05.1	Botulismo	A39.4	Meningococcemia non specificata
A05.2	Intossicazione alimentare da Clostridium perfringens [Clostridium welchii]	A39.5	Cardiopatia meningococcica
A05.3	Intossicazione alimentare da Vibrio parahaemolyticus	A40.0	Sepsi da streptococco, gruppo A
A08.1	Gastroenterite acuta da Norovirus [Agente di Norwalk]	A40.1	Sepsi da streptococco, gruppo B
A08.5	Altre infezioni intestinali specificate	A40.2	Sepsi da streptococco, gruppo D
A09.0	Altre e non specificate gastroenteriti e coliti di origine infettiva	A40.3	Sepsi da Streptococcus pneumoniae
A15.0	Tubercolosi del polmone, confermata dall'esame microscopico dell'escreato, con o senza conferma dall'esame colturale o da esami molecolari	A40.8	Altre forme di sepsi streptococcica
A15.1	Tubercolosi del polmone, confermata dal solo esame colturale	A40.9	Sepsi streptococcica non specificata
A15.2	Tubercolosi del polmone, confermata istologicamente	A41.0	Sepsi da Stafilococco aureo
A15.3	Tubercolosi del polmone, confermata con altri metodi non specificati	A41.1	Sepsi da altro stafilococco specificato
A15.7	Tubercolosi respiratoria primaria, confermata batteriologicamente, istologicamente o da esami molecolari	A41.2	Sepsi da stafilococco non specificato
A15.9	Tubercolosi respiratoria non specificata, confermata batteriologicamente, istologicamente o da esami molecolari	A41.3	Sepsi da Haemophilus influenzae
A16.0	Tubercolosi del polmone, con esami batteriologici, istologici e molecolari negativi	A41.4	Sepsi da anaerobi
A16.1	Tubercolosi del polmone, esami batteriologici, istologici e molecolari non effettuati	A41.51	Sepsi da Escherichia coli [E. coli]
A16.2	Tubercolosi del polmone, senza conferma batteriologica, istologica o molecolare	A41.52	Sepsi da pseudomonas
A16.7	Tubercolosi respiratoria primaria, senza conferma batteriologica, istologica o molecolare	A41.58	Sepsi da altri microorganismi Gram-negativi
A16.9	Tubercolosi respiratoria non specificata, senza conferma batteriologica, istologica o molecolare	A41.8	Altre forme di sepsi specificata
A17.0	Meningite tubercolare {G01}	A46	Erisipela
A17.1	Tubercoloma meningeo {G07}	A48.0	Gangrena gassosa
A17.8	Altre forme di tubercolosi del sistema nervoso	A48.1	Malattia dei legionari
A17.9	Tubercolosi del sistema nervoso non specificata {G99.8}	A48.2	Malattia dei legionari non polmonare [febbre di Pontiac]
A18.5	Tubercolosi dell'occhio	A50.0	Sifilide congenita precoce sintomatica
A26.0	Erisipeloide cutaneo	A50.1	Sifilide congenita precoce, latente
		A50.2	Sifilide congenita precoce non specificata
		A50.3	Oftalmopatia sifilitica congenita tardiva
		A50.4	Neurosifilide congenita tardiva [neurosifilide giovanile]
		A71.1	Stadio attivo di tracoma
		A74.8	Altre malattie da Chlamydiae specificate
		A81.1	Panencefalite sclerosante subacuta
		A86	Encefalite virale non specificata
		A87.0	Meningite da enterovirus {G02.0}
		A89	Infezione virale del sistema nervoso centrale non specificata
		A96.0	Febbre emorragica da virus Junin

A96.1	Febbre emorragica da virus Machupo	B25.2	Pancreatite da cytomegalovirus {K87.1}
A96.2	Febbre di Lassa	B25.80	Infezione dell'apparato digerente da cytomegalovirus
A96.8	Altre febbri emorragiche da arenavirus	B25.88	Altre malattie da cytomegalovirus
A96.9	Febbre emorragica da arenavirus non specificata	B25.9	Malattia da cytomegalovirus non specificata
A98.3	Malattia da virus Marburg	B26.0	Orchite parotitica {N51.1}
A98.5	Febbre emorragica con sindrome renale	B26.1	Meningite parotitica {G02.0}
B00.0	Eczema erpetico	B26.2	Encefalite parotitica {G05.1}
B00.1	Dermatite vescicolare erpetica	B26.3	Pancreatite parotitica {K87.1}
B00.2	Gengivostomatite e faringotonsillite erpetiche	B26.8	Parotite epidemica con altre complicanze
B00.3	Meningite erpetica {G02.0}	B27.0	Mononucleosi gamma-erpetica
B00.4	Encefalite erpetica {G05.1}	B27.1	Mononucleosi da cytomegalovirus
B00.5	Oftalmopatia erpetica	B27.8	Altra mononucleosi infettiva
B00.7	Malattia erpetica disseminata	B27.9	Mononucleosi infettiva non specificata
B00.8	Altra forma di infezione erpetica	B30.1	Congiuntivite da adenovirus {H13.1}
B00.9	Infezione erpetica non specificata	B30.3	Congiuntivite acuta emorragica epidemica (da enterovirus) {H13.1}
B01.0	Meningite varicellosa {G02.0}	B33.2	Cardite virale
B01.1	Encefalite varicellosa {G05.1}	B34.0	Infezione da adenovirus, sede non specificata
B01.2	Polmonite varicellosa {J17.1}	B37.1	Candidosi polmonare
B01.8	Varicella con altre complicanze	B37.2	Candidosi della cute e delle unghie
B01.9	Varicella senza complicanza	B37.4	Candidosi di altre sedi urogenitali
B02.0	Encefalite da zoster {G05.1}	B37.5	Meningite da candida {G02.1}
B02.1	Meningite da zoster {G02.0}	B37.6	Endocardite da candida {J39.8}
B02.2	Zoster con interessamento di altre aree del sistema nervoso centrale	B37.81	Esofagite da candida
B02.3	Oftalmopatia da zoster	B38.0	Coccidioidomicosi polmonare acuta
B02.7	Zoster generalizzato	B38.1	Coccidioidomicosi polmonare cronica
B02.8	Zoster con altre complicanze	B38.2	Coccidioidomicosi polmonare non specificata
B02.9	Zoster senza complicanza	B38.3	Coccidioidomicosi cutanea
B05.0	Morbillo complicato da encefalite {G05.1}	B38.4	Meningite da coccidioidomicosi {G02.1}
B05.1	Morbillo complicato da meningite {G02.0}	B38.7	Coccidioidomicosi disseminata
B05.2	Morbillo complicato da polmonite {J17.1}	B38.8	Altre forme di coccidioidomicosi
B05.3	Morbillo complicato da otite media {H67.1}	B39.0	Istoplasmosi polmonare acuta da Histoplasma capsulatum
B05.4	Morbillo con complicanze intestinali	B39.1	Istoplasmosi polmonare cronica da Histoplasma capsulatum
B05.8	Morbillo con altre complicanze	B39.2	Istoplasmosi polmonare da Histoplasma capsulatum non specificata
B06.0	Rosolia con complicanze neurologiche	B40.0	Blastomicosi polmonare acuta
B06.8	Rosolia con altre complicanze	B40.1	Blastomicosi polmonare cronica
B08.5	Faringite vescicolare da enterovirus	B40.2	Blastomicosi polmonare non specificata
B15.0	Epatite virale A con coma epatico	B40.3	Blastomicosi cutanea
B15.9	Epatite virale A senza coma epatico	B40.7	Blastomicosi disseminata
B16.0	Epatite virale acuta B con virus Delta (co-infezione) con coma epatico	B40.8	Altre forme di blastomicosi
B16.1	Epatite virale acuta B con virus Delta (co-infezione) senza coma epatico	B40.9	Blastomicosi non specificata
B16.2	Epatite virale acuta B, senza virus Delta con coma epatico	B41.0	Paracoccidioidomicosi polmonare
B16.9	Epatite virale acuta B senza virus Delta senza coma epatico	B41.7	Paracoccidioidomicosi disseminata
B17.0	Sovrainfezione acuta con virus Delta di soggetto portatore di epatite virale B	B41.8	Altre forme di paracoccidioidomicosi
B17.1	Epatite virale acuta C	B41.9	Paracoccidioidomicosi non specificata
B17.2	Epatite virale acuta E	B44.0	Aspergillosi polmonare invasiva
B17.8	Altre epatiti virali acute specificate	B44.1	Altre forme di aspergillosi polmonare
B17.9	Epatite virale acuta non specificata	B44.2	Aspergillosi tonsillare
B18.0	Epatite virale cronica B con virus Delta	B44.7	Aspergillosi disseminata
B18.1	Epatite virale cronica B senza virus Delta	B44.8	Altre forme di aspergillosi
B18.2	Epatite virale cronica C	B44.9	Aspergillosi non specificata
B18.8	Altre epatiti virali croniche	B45.0	Criptococchi polmonare
B18.9	Epatite virale cronica non specificata	B45.1	Criptococchi cerebrale
B19.0	Epatite virale non specificata con coma epatico	B45.2	Criptococchi cutanea
B19.9	Epatite virale non specificata senza coma epatico	B45.3	Criptococchi ossea
B20	Malattia da virus dell'immunodeficienza umana [HIV] che dà luogo a malattie infettive o parassitarie	B45.7	Criptococchi disseminata
B21	Malattia da virus dell'immunodeficienza umana [HIV] che dà luogo a neoplasie maligne	B45.8	Altre forme di criptococchi
B22	Malattia da virus dell'immunodeficienza umana [HIV] che dà luogo ad altre malattie specificate	B45.9	Criptococchi non specificata
B23.0	Sindrome da infezione acuta da HIV	B46.0	Mucormicosi polmonare
B23.8	Malattia da HIV che dà luogo ad altre condizioni morbose specificate	B46.1	Mucormicosi rinocerebrale
B24	Malattia da virus dell'immunodeficienza umana [HIV] non specificata	B46.2	Mucormicosi gastrointestinale
B25.0	Polmonite da cytomegalovirus {J17.1}	B46.3	Mucormicosi cutanea
B25.1	Epatite da cytomegalovirus {K77.0}	B46.4	Mucormicosi disseminata
		B46.5	Mucormicosi non specificata
		B46.8	Altre forme di zigomicosi
		B46.9	Zigomicosi non specificata
		B47.0	Eumicetoma
		B47.1	Actinomicetoma
		B48.2	Allescheriasi

B48.7	Micosi da funghi opportunisti patogeni	C09.0	Tumore Maligno: Fossa tonsillare
B50.0	Malaria da Plasmodium falciparum con complicanze cerebrali	C09.1	Tumore Maligno: Pilastro tonsillare (anteriore) (posteriore)
B50.8	Altre forme di malaria da Plasmodium falciparum gravi e complicate	C09.8	Tumore Maligno: lesione sconfinante a più zone contigue della tonsilla
B50.9	Malaria da Plasmodium falciparum non specificata	C10.0	Tumore Maligno: vallecola epiglottica
B51.0	Malaria da Plasmodium vivax con rottura della milza	C10.1	Tumore Maligno: Faccia anteriore dell'epiglottide
B51.8	Malaria da Plasmodium vivax con altre complicanze	C10.2	Tumore Maligno: Parete laterale dell'orofaringe
B51.9	Malaria da Plasmodium vivax senza complicanze	C10.3	Tumore Maligno: Parete posteriore dell'orofaringe
B52.0	Malaria da Plasmodium malariae con nefropatia	C10.4	Tumore Maligno: Residuo di Fessura branchiale
B52.8	Malaria da Plasmodium malariae con altre complicanze	C10.8	Tumore Maligno: lesione sconfinante a più zone contigue dell'orofaringe
B52.9	Malaria da Plasmodium malariae senza complicanze	C10.9	Tumore Maligno: Orofaringe non specificata
B53.0	Malaria da Plasmodium ovale	C11.0	Tumore Maligno: Parete superiore della rinofaringe
B53.1	Malaria da Plasmodium patogeno per le scimmie	C11.1	Tumore Maligno: Parete posteriore della rinofaringe
B53.8	Altre forme di malaria confermata da esame parassitologico, non classificate altrove	C11.2	Tumore Maligno: Parete laterale della rinofaringe
B54	Malaria non specificata	C11.3	Tumore Maligno: Parete anteriore della rinofaringe
B58.0	Oftalmopatia da toxoplasma	C11.8	Tumore Maligno: lesione sconfinante a più zone contigue della rinofaringe
B58.1	Epatite da toxoplasma {K77.0}	C11.9	Tumore Maligno: Rinofaringe non specificata
B58.2	Meningoencefalite da toxoplasma {G05.2}	C12	Tumore maligno del seno piriforme
B58.3	Toxoplasmosi polmonare {J17.3}	C13.0	Tumore Maligno: Regione retrocricoida
B58.8	Toxoplasmosi con interessamento di altri organi	C13.1	Tumore Maligno: Plica ariepiglottica, faccia ipofaringea
B58.9	Toxoplasmosi non specificata	C13.2	Tumore Maligno: Parete posteriore dell'ipofaringe
B59	Pneumocistosi {J17.3}	C13.8	Tumore Maligno: lesione sconfinante a più zone contigue dell'ipofaringe
B97.0	Adenovirus come causa di malattie classificate altrove	C13.9	Tumore Maligno: Ipofaringe non specificata
B97.1	Enterovirus come causa di malattie classificate altrove	C14.0	Tumore Maligno: Faringe non specificata
C00.0	Tumore Maligno: Labbro superiore, zona vermiglio-cutanea	C14.2	Tumore Maligno: Anello di Waldeyer
C00.1	Tumore Maligno: Labbro inferiore, zona vermiglio-cutanea	C14.8	Tumore Maligno: lesione sconfinante a più zone contigue del labbro, della cavità orale e della faringe
C00.2	Tumore Maligno: Labbro, zona vermiglio-cutanea, non specificato	C15.0	Tumore Maligno: Esofago cervicale
C00.3	Tumore Maligno: Labbro superiore, zona mucosa	C15.1	Tumore Maligno: Esofago toracico
C00.4	Tumore Maligno: Labbro inferiore, zona mucosa	C15.2	Tumore Maligno: Esofago addominale
C00.5	Tumore Maligno: Labbro non specificato, zona mucosa	C15.3	Tumore Maligno: Terzo superiore dell'esofago
C00.6	Tumore Maligno: Commissura labiale	C15.4	Tumore Maligno: Terzo medio dell'esofago
C00.8	Tumore Maligno: lesione sconfinante a più zone contigue del labbro	C15.5	Tumore Maligno: Terzo inferiore dell'esofago
C00.9	Tumore Maligno: Labbro non specificato	C15.8	Tumore Maligno: lesione sconfinante a più zone contigue dell'esofago
C01	Tumore maligno della base della lingua	C15.9	Tumore Maligno: Esofago non specificato
C02.0	Tumore Maligno: Faccia dorsale della lingua	C16.0	Tumore Maligno: Cardias
C02.1	Tumore Maligno: Bordo della lingua	C16.1	Tumore Maligno: Fondo dello stomaco
C02.2	Tumore Maligno: Faccia ventrale della lingua	C16.2	Tumore Maligno: Corpo dello stomaco
C02.3	Tumore Maligno: Due terzi anteriori della lingua, parte non specificata	C16.3	Tumore Maligno: Antro pilorico
C02.8	Tumore Maligno: lesione sconfinante a più zone contigue della lingua	C16.4	Tumore Maligno: Pilofo
C02.9	Tumore Maligno: Lingua non specificata	C16.5	Tumore Maligno: Piccola curva dello stomaco non specificata
C03.0	Tumore Maligno: Gengiva superiore	C16.6	Tumore Maligno: Grande curva dello stomaco non specificata
C03.1	Tumore Maligno: Gengiva inferiore	C16.8	Tumore Maligno: lesione sconfinante a più zone contigue dello stomaco
C03.9	Tumore Maligno: Gengiva non specificata	C16.9	Tumore Maligno: Stomaco non specificato
C04.0	Tumore Maligno: Pavimento orale anteriore	C17.0	Tumore Maligno: Duodeno
C04.1	Tumore Maligno: Pavimento orale laterale	C17.1	Tumore Maligno: Digiuno
C04.8	Tumore Maligno: lesione sconfinante a più zone contigue del pavimento orale	C17.2	Tumore Maligno: Ileo
C04.9	Tumore Maligno: Pavimento orale non specificato	C17.3	Tumore Maligno: Diverticolo di Meckel
C05.0	Tumore Maligno: Palato duro	C17.8	Tumore Maligno: lesione sconfinante a più zone contigue dell'intestino tenue
C05.1	Tumore Maligno: Palato molle	C17.9	Tumore Maligno: Intestino tenue non specificato
C05.2	Tumore Maligno: Ugola	C18.0	Tumore Maligno: Cieco
C05.8	Tumore Maligno: lesione sconfinante a più zone contigue del palato	C18.1	Tumore Maligno: Appendice
C05.9	Tumore Maligno: Palato non specificato	C18.2	Tumore Maligno: Colon ascendente
C06.0	Tumore Maligno: Mucosa della guancia	C18.3	Tumore Maligno: Flessura destra [epatica] del colon
C06.1	Tumore Maligno: Vestibolo della bocca	C18.4	Tumore Maligno: Colon trasverso
C06.2	Tumore Maligno: regione retromolare	C18.5	Tumore Maligno: flessura sinistra [splenica] del colon
C06.8	Tumore Maligno: lesione sconfinante a più zone contigue di altre e non specificate parti della bocca	C18.6	Tumore Maligno: Colon discendente
C06.9	Tumore Maligno: Bocca non specificata	C18.7	Tumore Maligno: Sigma
C07	Tumore maligno della parotide	C18.8	Tumore Maligno: lesione sconfinante a più zone contigue del colon
C08.0	Tumore Maligno: Ghiandola sottomandibolare	C18.9	Tumore Maligno: Colon non specificato
C08.1	Tumore Maligno: Ghiandola sottolinguale	C19	Tumore maligno della giunzione retto-sigmoidea
C08.8	Tumore Maligno: lesione sconfinante a più zone contigue delle ghiandole salivari maggiori	C20	Tumore maligno del retto
C08.9	Tumore Maligno: Ghiandola salivare maggiore non specificata	C21.0	Tumore Maligno: Ano non specificato
		C21.1	Tumore Maligno: Canale anale

C21.2	Tumore Maligno: Regione della cloaca(divisione sitema urogenitale da sistema digestivo nel perineo)	C40.8	Tumore Maligno: lesione sconfinante a più zone contigue dell'osso e della cartilagine articolare degli arti
C21.8	Tumore Maligno: lesione sconfinante a più zone contigue del retto, dell'ano e del canale anale	C40.9	Tumore Maligno: Osso e cartilagine articolare di arto non specificato
C22.0	Carcinoma epatocellulare	C41.1	Tumore Maligno: Mandibola
C22.1	Carcinoma delle vie biliari intraepatiche	C41.2	Tumore Maligno: Colonna vertebrale
C22.2	Epatoblastoma	C41.30	Tumore maligno: Costole
C22.3	Angiosarcoma del fegato	C41.31	Tumore maligno: Sterno
C22.4	Altri sarcomi del fegato	C41.32	Tumore maligno: Clavicola
C22.7	Altri carcinomi specificati del fegato	C41.4	Tumore Maligno: Ossa pelviche, sacro e coccige
C22.9	Tumore Maligno: Tumore maligno del fegato, non specificato	C41.8	Tumore Maligno: lesione sconfinante a più zone contigue dell'osso e della cartilagine articolare
C23	Tumore maligno della colecisti	C41.9	Tumore Maligno: Osso e cartilagine articolare non specificati
C24.0	Tumore Maligno: Vie biliari extraepatiche	C43.0	Melanoma maligno del labbro
C24.1	Tumore Maligno: Ampolla di Vater	C43.1	Melanoma maligno della palpebra, incluso il canto
C24.8	Tumore Maligno: lesione sconfinante a più zone contigue delle vie biliari	C43.2	Melanoma maligno dell'orecchio e del condotto uditivo esterno
C24.9	Tumore Maligno: Via biliare non specificata	C43.3	Melanoma maligno di altre e non specificate parti della faccia
C25.0	Tumore Maligno: Testa del pancreas	C43.4	Melanoma maligno del cuoio capelluto e del collo
C25.1	Tumore Maligno: Corpo del pancreas	C43.5	Melanoma maligno del tronco
C25.2	Tumore Maligno: Coda del pancreas	C43.6	Melanoma maligno dell'arto superiore, inclusa la spalla
C25.3	Tumore Maligno: Dotto pancreatico	C43.7	Melanoma maligno dell'arto inferiore, inclusa l'anca
C25.4	Tumore Maligno: Pancreas endocrino	C43.8	Melanoma maligno cutaneo sconfinante
C25.7	Tumore Maligno: Altre parti del pancreas	C43.9	Melanoma maligno della cute non specificato
C25.8	Tumore Maligno: lesione sconfinante a più zone contigue del pancreas	C44.0	Tumore Maligno: Cute del labbro
C25.9	Tumore Maligno: Pancreas non specificato	C44.1	Tumore Maligno: Cute della palpebra, incluso il canto
C26.0	Tumore Maligno: Apparato intestinale, parte non specificata	C44.2	Tumore Maligno: Cute dell'orecchio e del condotto uditivo esterno
C26.1	Tumore Maligno: Milza	C44.3	Tumore Maligno: Cute di altre e non specificate parti della faccia
C26.8	Tumore Maligno: lesione sconfinante a più zone contigue dell'apparato digerente	C44.4	Tumore Maligno: Cute del cuoio capelluto e del collo
C26.9	Tumore Maligno: Sedi mal definite dell'apparato digerente	C44.5	Tumore Maligno: Cute del tronco
C30.0	Tumore Maligno: Cavità nasale	C44.6	Tumore Maligno: Cute dell'arto superiore, inclusa la spalla
C30.1	Tumore Maligno: Orecchio medio	C44.7	Tumore Maligno: Cute dell'arto inferiore, inclusa l'anca
C31.0	Tumore Maligno: Seno mascellare	C44.8	Tumore Maligno: lesione sconfinante a più zone contigue della cute
C31.1	Tumore Maligno: Seno etmoidale	C44.9	Tumore maligno della cute non specificato
C31.2	Tumore Maligno: Seno frontale	C45.0	Mesotelioma delle pleura
C31.3	Tumore Maligno: Seno sfenoidale	C45.1	Mesotelioma del peritoneo
C31.8	Tumore Maligno: lesione sconfinante a più zone contigue dei seni paranasali	C45.2	Mesotelioma del pericardio
C31.9	Tumore Maligno: Seno paranasale non specificato	C45.7	Mesotelioma di altre sedi
C32.0	Tumore Maligno: Glottide	C45.9	Mesotelioma non specificato
C32.1	Tumore Maligno: Regione sopraglottica della laringe	C47.0	Tumore Maligno: Nervi periferici della testa, della faccia e del collo
C32.2	Tumore Maligno: Regione sottoglottica della laringe	C47.1	Tumore Maligno: Nervi periferici dell'arto superiore, inclusa la spalla
C32.3	Tumore Maligno: Cartilagine laringea	C47.2	Tumore Maligno: Nervi periferici dell'arto inferiore, inclusa l'anca
C32.8	Tumore Maligno: lesione sconfinante a più zone contigue della laringe	C47.3	Tumore Maligno: Nervi periferici del torace
C32.9	Tumore Maligno: Laringe non specificata	C47.4	Tumore Maligno: Nervi periferici dell'addome
C33	Tumore maligno della trachea	C47.5	Tumore Maligno: Nervi periferici della pelvi
C34.0	Tumore Maligno: Bronco principale	C47.6	Tumore Maligno: Nervi periferici del tronco non specificati
C34.1	Tumore Maligno: Lobo o bronco superiore	C47.8	Tumore Maligno: lesione sconfinante a più zone contigue dei nervi periferici e del sistema nervoso autonomo
C34.2	Tumore Maligno: Lobo o bronco medio	C47.9	Tumore Maligno: Nervi periferici e sistema nervoso autonomo non specificati
C34.3	Tumore Maligno: Lobo o bronco inferiore	C48.0	Tumore Maligno: Retroperitoneo
C34.8	Tumore Maligno: lesione sconfinante a più zone contigue dei bronchi e polmone	C48.1	Tumore Maligno: Parti specificate del peritoneo
C34.9	Tumore Maligno: Bronchi o polmone non specificati	C48.2	Tumore Maligno: Peritoneo non specificato
C37	Tumore maligno del timo	C48.8	Tumore Maligno: lesione sconfinante a più zone contigue del retroperitoneo e peritoneo
C38.0	Tumore Maligno: Cuore	C49.0	Tumore Maligno: Tessuto connettivo e tessuti molli della testa, della faccia e del collo
C38.1	Tumore Maligno: Mediastino anteriore	C49.1	Tumore Maligno: Tessuto connettivo e tessuti molli dell'arto superiore, inclusa la spalla
C38.2	Tumore Maligno: Mediastino posteriore	C49.2	Tumore Maligno: Tessuto connettivo e tessuti molli dell'arto inferiore, compresa l'anca
C38.3	Tumore Maligno: Mediastino, parte non specificata	C49.3	Tumore Maligno: Tessuto connettivo e tessuti molli del torace
C38.4	Tumore Maligno: Pleura	C49.4	Tumore Maligno: Tessuto connettivo e tessuti molli dell'addome
C38.8	Tumore Maligno: lesione sconfinante a più zone contigue del cuore, del mediastino e della pleura	C49.5	Tumore Maligno: Tessuto connettivo e tessuti molli della pelvi
C39.0	Tumore Maligno: Vie respiratorie superiori, parte non specificata	C49.6	Tumore Maligno: Tessuto connettivo e tessuti molli del tronco non specificati
C39.8	Tumore Maligno: lesione sconfinante a più zone contigue dell'apparato respiratorio e degli organi intratoracici	C49.8	Tumore Maligno: lesione sconfinante a più zone contigue del tessuto connettivo e dei tessuti molli
C39.9	Tumore Maligno: Sedi mal definite dell'apparato respiratorio		
C40.0	Tumore Maligno: Scapola ed ossa lunghe dell'arto superiore		
C40.1	Tumore Maligno: Ossa corte dell'arto superiore		
C40.2	Tumore Maligno: Ossa lunghe dell'arto inferiore		
C40.3	Tumore Maligno: Ossa corte dell'arto inferiore		



C49.9	Tumore Maligno: Tessuto connettivo e tessuti molli non specificati	C67.9	Tumore Maligno: Vescica non specificata
C50.0	Tumore Maligno: Capezzolo e areola	C68.0	Tumore Maligno: Uretra
C50.1	Tumore Maligno: Parte centrale della mammella	C68.1	Tumore Maligno: Ghiandola parauretrale
C50.2	Tumore Maligno: Quadrante supero-interno della mammella	C68.8	Tumore Maligno: lesione sconfinante a più zone contigue degli organi urinari
C50.3	Tumore Maligno: Quadrante infero-interno della mammella	C68.9	Tumore Maligno: Organo urinario non specificato
C50.4	Tumore Maligno: Quadrante supero-esterno della mammella	C69.0	Tumore Maligno: Congiuntiva
C50.5	Tumore Maligno: Quadrante infero-esterno della mammella	C69.1	Tumore Maligno: Cornea
C50.6	Tumore Maligno: Prolungamento ascellare della mammella	C69.2	Tumore Maligno: Retina
C50.8	Tumore Maligno: lesione sconfinante a più zone contigue della mammella	C69.3	Tumore Maligno: Coroide
C50.9	Tumore Maligno: Mammella non specificata	C69.4	Tumore Maligno: Corpo ciliare
C51.0	Tumore Maligno: Grandi labbra vulvari	C69.5	Tumore Maligno: Ghiandola e dotto lacrimale
C51.1	Tumore Maligno: Piccole labbra vulvari	C69.6	Tumore Maligno: Orbita
C51.2	Tumore Maligno: Clitoride	C69.8	Tumore Maligno: lesione sconfinante a più zone contigue dell'occhio e degli annessi
C51.8	Tumore Maligno: lesione sconfinante a più zone contigue della vulva	C69.9	Tumore Maligno: Occhio non specificato
C51.9	Tumore Maligno: Vulva non specificata	C70.0	Tumore Maligno: Meningi cerebrali
C52	Tumore maligno della vagina	C70.1	Tumore Maligno: Meningi spinali
C53.0	Tumore Maligno: Endocervice	C70.9	Tumore Maligno: Meningi non specificate
C53.1	Tumore Maligno: Esocervice	C71.0	Tumore Maligno: Cervello, eccetto lobi e ventricoli
C53.8	Tumore Maligno: lesione sconfinante a più zone contigue della cervice uterina	C71.1	Tumore Maligno: Lobo frontale
C53.9	Tumore Maligno: Cervice uterina non specificata	C71.2	Tumore Maligno: Lobo temporale
C54.0	Tumore Maligno: Istmo dell'utero	C71.3	Tumore Maligno: Lobo parietale
C54.1	Tumore Maligno: Endometrio	C71.4	Tumore Maligno: Lobo occipitale
C54.2	Tumore Maligno: Miometrio	C71.5	Tumore Maligno: Ventricolo cerebrale
C54.3	Tumore Maligno: Fondo dell'utero	C71.6	Tumore Maligno: Cervelletto
C54.8	Tumore Maligno: lesione sconfinante a più zone contigue del corpo dell'utero	C71.7	Tumore Maligno: Tronco cerebrale
C54.9	Tumore Maligno: Corpo dell'utero non specificato	C71.8	Tumore Maligno: lesione sconfinante a più zone contigue dell'encefalo
C55	Tumore maligno dell'utero, parte non specificata	C71.9	Tumore Maligno: Encefalo non specificato
C56	Tumore maligno dell'ovaio	C72.0	Tumore Maligno: Midollo spinale
C57.0	Tumore Maligno: Tuba di Falloppio	C72.1	Tumore Maligno: Cauda equina
C57.1	Tumore Maligno: Legamento largo	C72.2	Tumore Maligno: Nervo olfattorio
C57.2	Tumore Maligno: Legamento rotondo	C72.3	Tumore Maligno: Nervo ottico
C57.3	Tumore Maligno: Parametrio	C72.4	Tumore Maligno: Nervo statoacustico
C57.4	Tumore Maligno: Annessi uterini non specificati	C72.5	Tumore Maligno: Altri e non specificati nervi cranici
C57.7	Tumore Maligno: Altro organo genitale femminile specificato	C72.8	Tumore Maligno: lesione sconfinante a più zone contigue dell'encefalo e di altre parti del sistema nervoso centrale
C57.8	Tumore Maligno: lesione sconfinante a più zone contigue degli organi genitali femminili	C72.9	Tumore Maligno: Sistema nervoso centrale non specificato
C57.9	Tumore Maligno: Organi genitali femminili non specificati	C73	Tumore maligno della tiroide
C60.0	Tumore Maligno: Prepuzio	C74.0	Tumore Maligno: Corteccia surrenale
C60.1	Tumore Maligno: Glande	C74.1	Tumore Maligno: Midollare surrenale
C60.2	Tumore Maligno: Corpo del pene	C74.9	Tumore Maligno: Ghiandola surrenale non specificata
C60.8	Tumore Maligno: lesione sconfinante a più zone contigue del pene	C75.0	Tumore Maligno: Paratiroidi
C60.9	Tumore Maligno: Pene non specificato	C75.1	Tumore Maligno: Ipofisi
C62.0	Tumore Maligno: Testicolo ritenuto	C75.2	Tumore Maligno: Dotto craniofaringeo (residui di)
C62.1	Tumore Maligno: Testicolo	C75.3	Tumore Maligno: Epifisi [ghiandola pineale]
C62.9	Tumore Maligno: Testicolo non specificato	C75.4	Tumore Maligno: Glomo carotideo
C63.0	Tumore Maligno: Epididimo	C75.5	Tumore Maligno: Glomo aortico ed altri paragangliomi
C63.1	Tumore Maligno: Cordone spermatico	C75.8	Tumore Maligno: Interessamento plurighiandolare non specificato
C63.2	Tumore Maligno: Scroto	C75.9	Tumore Maligno: Ghiandola endocrina non specificata
C63.7	Tumore Maligno: Altri organi genitali maschili specificati	C76.0	Tumore maligno di altra e mal definita sede: Testa, faccia e collo
C63.8	Tumore Maligno: lesione sconfinante a più zone contigue di organi genitali maschili	C76.1	Tumore maligno di altra e mal definita sede: Torace
C63.9	Tumore Maligno: Organi genitali maschili non specificati	C76.2	Tumore maligno di altra e mal definita sede: Addome
C64	Tumore maligno del rene, ad eccezione della pelvi renale	C76.3	Tumore maligno di altra e mal definita sede: Pelvi
C65	Tumore maligno della pelvi renale	C76.4	Tumore maligno di altra e mal definita sede: Arto superiore
C66	Tumore maligno dell'uretere	C76.5	Tumore maligno di altra e mal definita sede: Arto inferiore
C67.0	Tumore Maligno: Trigono vescicale	C76.7	Tumore maligno di altra e mal definita sede: Altre sedi mal definite
C67.1	Tumore Maligno: Cupola vescicale	C76.8	Tumore maligno di altra e mal definita sede: lesione sconfinante a più zone contigue di altre e mal definite sedi
C67.2	Tumore Maligno: Parete laterale della vescica	C77.0	Tumore maligno secondario e non specificato: Linfonodi della testa, della faccia e del collo
C67.3	Tumore Maligno: Parete anteriore della vescica	C77.1	Tumore maligno secondario e non specificato: Linfonodi intratoracici
C67.4	Tumore Maligno: Parete posteriore della vescica	C77.2	Tumore maligno secondario e non specificato: Linfonodi intra-addominali
C67.5	Tumore Maligno: Collo vescicale	C77.3	Tumore maligno secondario e non specificato: Linfonodi ascellari e dell'arto superiore
C67.6	Tumore Maligno: Orifizio ureterale		
C67.7	Tumore Maligno: Uraco		
C67.8	Tumore Maligno: lesione sconfinante a più zone contigue della vescica		

C77.4	Tumore maligno secondario e non specificato: Linfonodi inguinali e dell'arto inferiore	C86.0	Linfoma extranodale a cellule T/NK, di tipo nasale
C77.5	Tumore maligno secondario e non specificato: Linfonodi intrapelvici	C86.1	Linfoma epatosplenico a cellule T
C77.8	Tumore maligno secondario e non specificato: Linfonodi di regioni multiple	C86.2	Linfoma a cellule T di tipo enteropatia
C77.9	Tumore maligno secondario e non specificato: Linfonodi non specificati	C86.3	Linfoma sottocutaneo del pannello a cellule T
C78.0	Tumore maligno secondario del polmone	C86.4	Linfoma blastico a cellule NK
C78.1	Tumore maligno secondario del mediastino	C86.5	Linfoma angioimmunoblastico a cellule T
C78.2	Tumore maligno secondario della pleura	C86.6	Proliferazioni primitive cutanee di cellule T CD30-positive
C78.3	Tumore maligno secondario di altri e non specificati organi dell'apparato respiratorio	C88.00	Macroglobulinemia di Waldenström: Senza menzione di remissione completa
C78.4	Tumore maligno secondario dell'intestino tenue	C88.01	Macroglobulinemia di Waldenström: in remissione completa
C78.5	Tumore maligno secondario del colon e del retto	C88.20	Altre malattie delle catene pesanti: Senza menzione di remissione completa
C78.6	Tumore maligno secondario del retroperitoneo e del peritoneo	C88.21	Altre malattie delle catene pesanti: in remissione completa
C78.7	Tumore maligno secondario del fegato e del dotto biliare intraepatico	C88.30	Malattia immunoproliferativa dell'intestino tenue: Senza menzione di remissione completa
C78.8	Tumore maligno secondario di altri e non specificati organi dell'apparato digerente	C88.31	Malattia immunoproliferativa dell'intestino tenue: in remissione completa
C79.0	Tumore maligno secondario del rene e della pelvi renale	C88.40	Linfoma della zona marginale extranodale a cellule B del tessuto linfoide associato alle mucose [linfoma MALT]: Senza menzione di remissione completa
C79.1	Tumore maligno secondario della vescica e di altri e non specificati organi dell'apparato urinario	C88.41	Linfoma della zona marginale extranodale a cellule B del tessuto linfoide associato alle mucose [linfoma MALT]: in remissione completa
C79.2	Tumore maligno secondario della cute	C88.70	Altre malattie immunoproliferative maligne: Senza menzione di remissione completa
C79.3	Tumore maligno secondario dell'encefalo e delle meningi cerebrali	C88.71	Altre malattie immunoproliferative maligne: in remissione completa
C79.4	Tumore maligno secondario di altre e non specificate parti del sistema nervoso	C88.90	Malattie immunoproliferative maligne, non specificate: Senza menzione di remissione completa
C79.5	Tumore maligno secondario dell'osso e del midollo osseo	C88.91	Malattie immunoproliferative maligne, non specificate: in remissione completa
C79.6	Tumore maligno secondario del surrene	C90.00	Mieloma multiplo: Senza menzione di remissione completa
C79.81	Tumore maligno secondario della mammella	C90.01	Mieloma multiplo: in remissione completa
C79.82	Tumore maligno secondario degli organi genitali	C90.10	Leucemia plasmacellulare: Senza menzione di remissione completa
C79.83	Tumore maligno secondario del pericardio	C90.11	Leucemia plasmacellulare: in remissione completa
C79.84	Altro tumore maligno secondario del cuore	C90.20	Plasmocitoma extramidollare: Senza menzione di remissione completa
C79.88	Tumore maligno secondario di altre sedi specificate	C90.21	Plasmocitoma extramidollare: in remissione completa
C81.0	Linfoma di Hodgkin a predominanza linfocitaria nodulare	C90.30	Plasmocitoma solitario: Senza menzione di remissione completa
C81.1	Linfoma di Hodgkin classico sclero-nodulare	C90.31	Plasmocitoma solitario: in remissione completa
C81.2	Linfoma di Hodgkin classico a cellularità mista	C91.00	Leucemia linfoide acuta [LLA]: Senza menzione di remissione completa
C81.3	Linfoma di Hodgkin classico a deplezione linfocitaria	C91.01	Leucemia linfoide acuta [LLA]: in remissione completa
C81.4	Linfoma di Hodgkin (classico) ricco di linfociti	C91.10	Leucemia linfoide cronica a cellule B [LLC]: Senza menzione di remissione completa
C81.7	Altre forme di linfoma di Hodgkin (classico)	C91.11	Leucemia linfoide cronica a cellule B [LLC]: in remissione completa
C81.9	Linfoma di Hodgkin non specificato	C91.30	Leucemia prolinfocitica a cellule B: Senza menzione di remissione completa
C82.0	Linfoma follicolare di grado I	C91.31	Leucemia prolinfocitica a cellule B: in remissione completa
C82.1	Linfoma non Hodgkin follicolare di grado II	C91.40	Leucemia a cellule capellute [hairy cell]: Senza menzione di remissione completa
C82.2	Linfoma non Hodgkin follicolare di grado III, non specificato	C91.41	Leucemia a cellule capellute [hairy cell]: in remissione completa
C82.3	Linfoma follicolare di grado IIIa	C91.50	Leucemia/linfoma a cellule T dell'adulto (associato a HTLV-1): Senza menzione di remissione completa
C82.4	Linfoma follicolare di grado IIIb	C91.51	Leucemia/linfoma a cellule T dell'adulto (associato a HTLV-1): in remissione completa
C82.5	Linfoma centrofollicolare diffuso	C91.60	Leucemia prolinfocitica a cellule T: Senza menzione di remissione completa
C82.6	Linfoma centrofollicolare cutaneo	C91.61	Leucemia prolinfocitica a cellule T: in remissione completa
C82.7	Altri tipi di linfoma follicolare	C91.70	Altra leucemia linfoide: Senza menzione di remissione completa
C82.9	Linfoma follicolare non specificato	C91.71	Altra leucemia linfoide: in remissione completa
C83.0	Linfoma a piccole cellule B	C91.80	LLA a cellule B mature di tipo Burkitt: Senza menzione di remissione completa
C83.1	Linfoma a cellule mantellari	C91.81	LLA a cellule B mature di tipo Burkitt: in remissione completa
C83.3	Linfoma diffuso a grandi cellule B	C91.90	Leucemia linfoide non specificata: Senza menzione di remissione completa
C83.5	Linfoma linfoblastico	C91.91	Leucemia linfoide non specificata: in remissione completa
C83.7	Linfoma di Burkitt	C92.00	Leucemia mieloblastica acuta [LMA]: Senza menzione di remissione completa
C83.8	Altri linfomi non follicolari	C92.01	Leucemia mieloblastica acuta [LMA]: in remissione completa
C83.9	Linfoma non follicolare, non specificato		
C84.0	Micosi fungoide		
C84.1	Sindrome di Sézary		
C84.4	Linfoma a cellule T periferiche, non classificato		
C84.5	Altri linfomi a cellule T/NK mature		
C84.6	Linfoma anaplastico a grandi cellule, ALK-positivo		
C84.7	Linfoma anaplastico a grandi cellule, ALK-negativo		
C84.8	Linfoma cutaneo a cellule T, non specificato		
C84.9	Linfoma a cellule T/NK mature, non specificato		
C85.1	Linfoma a cellule B non specificato		
C85.2	Linfoma mediastinico (timico) a grandi cellule B		
C85.7	Altri tipi specificati di linfoma non Hodgkin		
C85.9	Linfoma non Hodgkin, non specificato		

C92.10	Leucemia mieloide cronica [LMC], BCR/ABL-positiva: Senza menzione di remissione completa	C95.71	Altra leucemia di tipo cellulare non specificato: in remissione completa
C92.11	Leucemia mieloide cronica [LMC], BCR/ABL-positiva: in remissione completa	C95.90	Leucemia non specificata: Senza menzione di remissione completa
C92.20	Leucemia mieloide cronica atipica BCR/ABL-negativa: Senza menzione di remissione completa	C95.91	Leucemia non specificata: in remissione completa
C92.21	Leucemia mieloide cronica atipica BCR/ABL-negativa: in remissione completa	C96.0	Istiocitosi a cellule di Langerhans multifocale e multisistemica (disseminata)[malattia di Letterer-Siwe]
C92.30	Sarcoma mieloide: Senza menzione di remissione completa	C96.2	Tumore mastocitico maligno
C92.31	Sarcoma mieloide: in remissione completa	C96.4	Sarcoma a cellule dendritiche (cellule accessorie)
C92.40	Leucemia acuta promielocitica [LAP]: Senza menzione di remissione completa	C96.7	Altro tumore maligno specificato del tessuto linfoide, ematopoietico e tessuti correlati
C92.41	Leucemia acuta promielocitica [LAP]: in remissione completa	C96.8	Sarcoma istiocitico
C92.50	Leucemia acuta mielomonocitica: Senza menzione di remissione completa	C96.9	Tumore maligno del tessuto linfoide, ematopoietico e tessuti correlati non specificato
C92.51	Leucemia acuta mielomonocitica: in remissione completa	C97	Tumori maligni di sedi indipendenti multiple (primitive)
C92.60	Leucemia mieloide acuta con anomalia 11q23: Senza menzione di remissione completa	D10.0	Tumore benigno: Labbro
C92.61	Leucemia mieloide acuta con anomalia 11q23: in remissione completa	D10.1	Tumore benigno: Lingua
C92.70	Altra leucemia mieloide: Senza menzione di remissione completa	D10.2	Tumore benigno: Pavimento della bocca
C92.71	Altra leucemia mieloide: in remissione completa	D10.3	Tumore benigno: Altre e non specificate parti della bocca
C92.80	Leucemia mieloide acuta con displasia multilineare: Senza menzione di remissione completa	D10.5	Tumore benigno: Altre parti dell'orofaringe
C92.81	Leucemia mieloide acuta con displasia multilineare: in remissione completa	D10.6	Tumore benigno: Rinofaringe
C92.90	Leucemia mieloide non specificata: Senza menzione di remissione completa	D10.7	Tumore benigno: Ipofaringe
C92.91	Leucemia mieloide non specificata: in remissione completa	D10.9	Tumore benigno: Faringe non specificata
C93.00	Leucemia acuta monoblastica/monocitica: Senza menzione di remissione completa	D11.0	Tumore benigno: Parotide
C93.01	Leucemia acuta monoblastica/monocitica: in remissione completa	D11.7	Tumore benigno: Altre ghiandole salivari maggiori
C93.10	Leucemia mielomonocitica cronica: Senza menzione di remissione completa	D11.9	Tumore benigno: Ghiandola salivare maggiore, non specificata
C93.11	Leucemia mielomonocitica cronica: in remissione completa	D12.0	Tumore benigno: Cieco
C93.30	Leucemia mielomonocitica giovanile: Senza menzione di remissione completa	D12.1	Tumore benigno: Appendice (vermiforme)
C93.31	Leucemia mielomonocitica giovanile: in remissione completa	D12.2	Tumore benigno: Colon ascendente
C93.70	Altra leucemia monocitica: Senza menzione di remissione completa	D12.3	Tumore benigno: Colon trasverso
C93.71	Altra leucemia monocitica: in remissione completa	D12.4	Tumore benigno: Colon discendente
C93.90	Leucemia monocitica non specificata: Senza menzione di remissione completa	D12.5	Tumore benigno: Sigma
C93.91	Leucemia monocitica non specificata: in remissione completa	D12.6	Tumore benigno: Colon non specificato
C94.00	Leucemia eritroide acuta: Senza menzione di remissione completa	D12.7	Tumore benigno: Giunzione retto-sigmoidea
C94.01	Leucemia eritroide acuta: in remissione completa	D12.8	Tumore benigno: Retto
C94.20	Leucemia acuta megacarioblastica: Senza menzione di remissione completa	D12.9	Tumore benigno: Ano e canale anale
C94.21	Leucemia acuta megacarioblastica: in remissione completa	D13.0	Tumore benigno: Esofago
C94.30	Leucemia mastocellulare: Senza menzione di remissione completa	D13.1	Tumore benigno: Stomaco
C94.31	Leucemia mastocellulare: in remissione completa	D13.2	Tumore benigno: Duodeno
C94.40	Panmielosi acuta con mielofibrosi: Senza menzione di remissione completa	D13.3	Tumore benigno: Altre e non specificate parti dell'intestino tenue
C94.41	Panmielosi acuta con mielofibrosi: in remissione completa	D13.4	Tumore benigno: Fegato
C94.60	Malattia mielodisplastica e mieloproliferativa, non classificabile: Senza menzione di remissione completa	D13.5	Tumore benigno: Dotti biliari extraepatici
C94.61	Malattia mielodisplastica e mieloproliferativa, non classificabile: in remissione completa	D13.6	Tumore benigno: Pancreas
C94.70	Altre leucemie specificate: Senza menzione di remissione completa	D13.7	Tumore benigno: Pancreas endocrino
C94.71	Altre leucemie specificate: in remissione completa	D13.9	Tumore benigno: Sedi maldefinite dell'apparato digerente
C95.00	Leucemia acuta di tipo cellulare non specificato: Senza menzione di remissione completa	D14.0	Tumore benigno: Orecchio medio, cavità nasale e seni paranasali
C95.01	Leucemia acuta di tipo cellulare non specificato: in remissione completa	D14.1	Tumore benigno: Laringe
C95.70	Altra leucemia di tipo cellulare non specificato: Senza menzione di remissione completa	D14.2	Tumore benigno: Trachea
		D14.3	Tumore benigno: Bronchi e polmone
		D14.4	Tumore benigno: Apparato respiratorio non specificato
		D15.0	Tumore benigno: Timo
		D15.1	Tumore benigno: Cuore
		D15.2	Tumore benigno: Mediastino
		D15.7	Tumore benigno: Altri organi intratoracici specificati
		D15.9	Tumore benigno: Organi intratoracici non specificati
		D16.0	Tumore benigno: Scapola e ossa lunghe dell'arto superiore
		D16.1	Tumore benigno: Ossa corte dell'arto superiore
		D16.2	Tumore benigno: Ossa lunghe dell'arto inferiore
		D16.3	Tumore benigno: Ossa corte dell'arto inferiore
		D16.41	Tumore benigno dell'osso e della cartilagine articolare: Craniofacciale
		D16.42	Tumore benigno dell'osso e della cartilagine articolare: Mascello-facciale
		D16.5	Tumore benigno: Mandibola
		D16.6	Tumore benigno: Colonna vertebrale
		D16.70	Tumore benigno: Costole
		D16.71	Tumore benigno: Sterno
		D16.72	Tumore benigno: Clavicola
		D16.8	Tumore benigno: Ossa della pelvi, sacro e coccige
		D16.9	Tumore benigno: Ossa e cartilagine articolare non specificati

D18.00	Emangioma di qualsiasi sede: sede non specificata	D33.7	Tumore benigno: Altre parti specificate del sistema nervoso centrale
D18.10	Linfangioma di qualsiasi sede: Igroma cistico del collo	D33.9	Tumore benigno: Sistema nervoso centrale non specificato
D18.11	Linfangioma di qualsiasi sede: ascella	D34	Tumore benigno della tiroide
D18.12	Linfangioma di qualsiasi sede: inguinale	D35.0	Tumore benigno: Surrene
D18.13	Linfangioma di qualsiasi sede: retroperitoneale	D35.1	Tumore benigno: Paratiroidi
D18.18	Linfangioma di qualsiasi sede: altre sedi	D35.2	Tumore benigno: Ipofisi
D18.19	Linfangioma di qualsiasi sede: sede non specificata	D35.3	Tumore benigno: Canale craniofaringeo
D19.0	Tumore benigno: Tessuto mesoteliale della pleura	D35.4	Tumore benigno: Epifisi [ghiandola pineale]
D19.1	Tumore benigno: Tessuto mesoteliale del peritoneo	D35.5	Tumore benigno: Glomo carotideo
D19.7	Tumore benigno: Tessuto mesoteliale di altre sedi	D35.6	Tumore benigno: Glomo aortico ed altri paragangli
D19.9	Tumore benigno: Tessuto mesoteliale non specificato	D35.7	Tumore benigno: Altre ghiandole endocrine specificate
D20.0	Tumore benigno: Retroperitoneo	D35.8	Tumore benigno: Interessamento plurighiandolare
D20.1	Tumore benigno: Peritoneo	D35.9	Tumore benigno: Ghiandola endocrina non specificata
D21.0	Tumore benigno: Connettivo ed altri tessuti molli della testa, faccia e collo	D36.0	Tumore benigno: Linfonodi
D21.1	Tumore benigno: Connettivo ed altri tessuti molli dell'arto superiore, inclusa la spalla	D36.1	Tumori di comportamento incerto o sconosciuto: Nervi periferici e sistema nervoso autonomo
D21.2	Tumore benigno: Connettivo ed altri tessuti molli dell'arto inferiore, inclusa l'anca	D36.7	Tumore benigno: Altre sedi specificate
D21.3	Tumore benigno: Connettivo ed altri tessuti molli del torace	D36.9	Tumore benigno di sede non specificata
D21.4	Tumore benigno: Connettivo ed altri tessuti molli dell'addome	D37.0	Tumori di comportamento incerto o sconosciuto: Labbra, cavità orale e faringe
D21.5	Tumore benigno: Connettivo ed altri tessuti molli della pelvi	D37.1	Tumori di comportamento incerto o sconosciuto: Stomaco
D21.6	Tumore benigno: Connettivo ed altri tessuti molli del tronco non specificati	D37.2	Tumori di comportamento incerto o sconosciuto: Intestino tenue
D21.9	Tumore benigno: Connettivo ed altri tessuti molli non specificati	D37.3	Tumori di comportamento incerto o sconosciuto: Appendice
D24	Tumore benigno della mammella	D37.4	Tumori di comportamento incerto o sconosciuto: Colon
D25.0	Leiomioma sottomucoso dell'utero	D37.5	Tumori di comportamento incerto o sconosciuto: Retto
D25.1	Leiomioma intramurale dell'utero	D37.6	Tumori di comportamento incerto o sconosciuto: Fegato, colecisti e dotti biliari
D25.2	Leiomioma sottosieroso dell'utero	D37.70	Tumori di comportamento incerto o sconosciuto: Pancreas
D25.9	Leiomioma dell'utero non specificato	D37.78	Tumori di comportamento incerto o sconosciuto: Altri organi dell'apparato digerente
D26.0	Other benign neoplasm: Cervice uterina	D37.9	Tumori di comportamento incerto o sconosciuto: Organi dell'apparato digerente non specificati
D26.1	Other benign neoplasm: Corpo dell'utero	D38.0	Tumori di comportamento incerto o sconosciuto: Laringe
D26.9	Altri tumori benigni: Utero non specificato	D38.1	Tumori di comportamento incerto o sconosciuto: Trachea, bronchi e polmone
D27	Tumore benigno dell'ovaio	D38.2	Tumori di comportamento incerto o sconosciuto: Pleura
D28.0	Tumore benigno: Vulva	D38.3	Tumori di comportamento incerto o sconosciuto: Mediastino
D28.1	Tumore benigno: Vagina	D38.4	Tumori di comportamento incerto o sconosciuto: Timo
D28.2	Tumore benigno: Tube e legamenti uterini	D38.5	Tumori di comportamento incerto o sconosciuto: Altri organi dell'apparato respiratorio
D28.7	Tumore benigno: Altri organi genitali femminili specificati	D38.6	Tumori di comportamento incerto o sconosciuto: Organo dell'apparato respiratorio non specificato
D28.9	Tumore benigno: Organi genitali femminili non specificati	D39.0	Tumori di comportamento incerto o sconosciuto: Utero
D29.0	Tumore benigno: Pene	D39.1	Tumori di comportamento incerto o sconosciuto: Ovaio
D29.1	Tumore benigno: Prostata	D39.2	Tumori di comportamento incerto o sconosciuto: Placenta
D29.2	Tumore benigno: Testicolo	D39.7	Tumori di comportamento incerto o sconosciuto: Altri organi genitali femminili
D29.3	Tumore benigno: Epididimo	D39.9	Tumori di comportamento incerto o sconosciuto: Organo genitale femminile non specificato
D29.4	Tumore benigno: Scroto	D40.0	Tumori di comportamento incerto o sconosciuto: Prostata
D29.7	Tumore benigno: Altri organi genitali maschili	D40.1	Tumori di comportamento incerto o sconosciuto: Testicolo
D29.9	Tumore benigno: Organi genitali maschili non specificati	D40.7	Tumori di comportamento incerto o sconosciuto: Altri organi genitali maschili
D30.0	Tumore benigno: Rene	D40.9	Tumori di comportamento incerto o sconosciuto: Organo genitale maschile non specificato
D30.1	Tumore benigno: Pelvi renale	D41.0	Tumori di comportamento incerto o sconosciuto: Rene
D30.2	Tumore benigno: Uretere	D41.1	Tumori di comportamento incerto o sconosciuto: Pelvi renale
D30.3	Tumore benigno: Vescica	D41.2	Tumori di comportamento incerto o sconosciuto: Uretere
D30.4	Tumore benigno: Uretra	D41.3	Tumori di comportamento incerto o sconosciuto: Uretra
D30.7	Tumore benigno: Altri organi urinari	D41.4	Tumori di comportamento incerto o sconosciuto: Vescica
D30.9	Tumore benigno: Organi urinari non specificati	D41.7	Tumori di comportamento incerto o sconosciuto: Altri organi urinari
D31.0	Tumore benigno: Congiuntiva	D41.9	Tumori di comportamento incerto o sconosciuto: Organo urinario non specificato
D31.1	Tumore benigno: Cornea	D42.0	Tumori di comportamento incerto o sconosciuto: Meningi cerebrali
D31.2	Tumore benigno: Retina	D42.1	Tumori di comportamento incerto o sconosciuto: Meningi spinali
D31.3	Tumore benigno: Coroide	D42.9	Tumori di comportamento incerto o sconosciuto: Meningi non specificate
D31.4	Tumore benigno: Corpo ciliare	D43.0	Tumori di comportamento incerto o sconosciuto: Encefalo, sovratentoriale
D31.5	Tumore benigno: Ghiandola e dotti lacrimali		
D31.6	Tumore benigno: Orbita non specificata		
D31.9	Tumore benigno: Occhio non specificato		
D32.0	Tumore benigno: Meningi cerebrali		
D32.1	Tumore benigno: Meningi spinali		
D32.9	Tumore benigno: Meningi non specificate		
D33.0	Tumore benigno: Encefalo, sovratentoriale		
D33.1	Tumore benigno: Encefalo, sottotentoriale		
D33.2	Tumore benigno: Encefalo non specificato		
D33.3	Tumore benigno: Nervi cranici		
D33.4	Tumore benigno: Midollo spinale		



D43.1	Tumori di comportamento incerto o sconosciuto: Encefalo, sottotentoriale	D61.3	Anemia aplastica idiopatica
D43.2	Tumori di comportamento incerto o sconosciuto: Encefalo non specificato	D61.8	Altre anemie aplastiche specificate
D43.3	Tumori di comportamento incerto o sconosciuto: Nervi cranici	D61.9	Anemia aplastica non specificata
D43.4	Tumori di comportamento incerto o sconosciuto: Midollo spinale	D64.0	Anemia sideroblastica ereditaria
D43.7	Tumori di comportamento incerto o sconosciuto: Altre parti del sistema nervoso centrale	D64.1	Anemia sideroblastica secondaria, da malattia
D43.9	Tumori di comportamento incerto o sconosciuto: Sistema nervoso centrale non specificato	D64.2	Anemia sideroblastica secondaria, da farmaci e tossine
D44.0	Tumori di comportamento incerto o sconosciuto: Tiroide	D64.3	Altre anemie sideroblastiche
D44.1	Tumori di comportamento incerto o sconosciuto: Surrene	D66	Deficit ereditario del fattore VIII
D44.2	Tumori di comportamento incerto o sconosciuto: Paratiroidi	D67	Deficit ereditario del fattore IX
D44.3	Tumori di comportamento incerto o sconosciuto: Ipofisi	D68.0	Malattia di Von Willebrand
D44.4	Tumori di comportamento incerto o sconosciuto: Canale craniofaringeo	D68.1	Deficit ereditario del fattore XI
D44.5	Tumori di comportamento incerto o sconosciuto: epifisi [ghiandola pineale]	D68.20	Deficit ereditario del fattore I
D44.6	Tumori di comportamento incerto o sconosciuto: Glomo carotideo	D68.21	Deficit ereditario del fattore II
D44.7	Tumori di comportamento incerto o sconosciuto: Glomo aortico ed altri paragangli	D68.22	Deficit ereditario del fattore V
D44.9	Tumori di comportamento incerto o sconosciuto: Ghiandola endocrina non specificata	D68.23	Deficit ereditario del fattore VII
D45	Policitemia vera	D68.24	Deficit ereditario del fattore X
D46.0	Anemia refrattaria senza sideroblasti ad anello, così definita	D68.25	Deficit ereditario del fattore XII
D46.1	Anemia refrattaria con sideroblasti ad anello	D68.26	Deficit ereditario del fattore XIII
D46.2	Anemia refrattaria con eccesso di blasti	D68.28	Deficit ereditario di altri fattori della coagulazione
D46.4	Anemia refrattaria non specificata	D68.30	Diatesi emorragica da anticoagulanti
D46.5	Anemia refrattaria con displasia multilineare	D68.31	Diatesi emorragica da proliferazione di anticorpi contro il fattore VIII
D46.6	Sindrome mielodisplastica con anomalia cromosomica del(5q) isolata	D68.32	Diatesi emorragica da proliferazione di anticorpi contro altri fattori della coagulazione
D46.7	Altre sindromi mielodisplastiche	D68.38	Altra diatesi emorragica da altri anticorpi non specificati
D46.9	Sindrome mielodisplastica non specificata	D69.9	Condizioni emorragiche non specificate
D47.0	Tumori di comportamento incerto o sconosciuto di istiociti e mastociti	D70.0	Agranulocitosi e neutropenia congenita
D47.1	Malattia mieloproliferativa cronica	D70.10	Agranulocitosi indotta da farmaci: Fase critica meno di 4 giorni
D47.2	Gammopatia monoclonale di significato incerto (MGUS)	D70.11	Agranulocitosi indotta da farmaci: Fase critica da 10 a meno di 20 giorni
D47.3	Trombocitemia essenziale (emorragica)	D70.12	Agranulocitosi indotta da farmaci: Fase critica 20 e più giorni
D47.4	Osteomielfibrosi	D70.13	Agranulocitosi indotta da farmaci: Fase critica da 4 a meno di 7 giorni
D47.5	Leucemia eosinofila cronica [sindrome ipereosinofila]	D70.14	Agranulocitosi indotta da farmaci: Fase critica da 7 a meno di 10 giorni
D47.7	Altri tumori specificati di comportamento incerto o sconosciuto del tessuto linfatico, ematopoietico e dei tessuti correlati	D70.18	Altre forme di agranulocitosi e neutropenia indotta da farmaci
D47.9	Tumore di comportamento incerto o sconosciuto del tessuto linfatico, ematopoietico e tessuti correlati	D70.19	Agranulocitosi e neutropenia indotta da farmaci, non specificata
D48.0	Tumori di comportamento incerto o sconosciuto: Ossa e cartilagine articolare	D70.3	Altra agranulocitosi
D48.1	Tumori di comportamento incerto o sconosciuto: Connettivo ed altri tessuti molli	D70.5	Neutropenia ciclica
D48.2	Tumori di comportamento incerto o sconosciuto: Nervi periferici e sistema nervoso autonomo	D70.6	Altra neutropenia
D48.3	Tumori di comportamento incerto o sconosciuto: Retroperitoneo	D70.7	Neutropenia non specificata
D48.4	Tumori di comportamento incerto o sconosciuto: Peritoneo	D80.0	Ipgammaglobulinemia ereditaria
D48.5	Tumori di comportamento incerto o sconosciuto: Cute	D80.2	Deficit selettivo di immunoglobuline A [IgA]
D48.6	Tumori di comportamento incerto o sconosciuto: Mammella	D80.3	Deficit selettivo di sottoclassi delle immunoglobuline G [IgG]
D48.7	Tumori di comportamento incerto o sconosciuto: Altre sedi specificate	D80.4	Deficit selettivo di immunoglobuline M [IgM]
D48.9	Tumore di comportamento incerto o sconosciuto non specificato	D80.5	Immunodeficienza con aumento delle immunoglobuline M [IgM]
D55.0	Anemia da deficit di Glucoso-6-Fosfato Deidrogenasi [G-6-PD]	D81.0	Immunodeficienza combinata grave [SCID] con disgenesia reticolare
D55.1	Anemia dovuta ad altri disturbi del metabolismo del glutazione	D81.1	Immunodeficienza combinata grave [SCID] con numero basso di linfociti T e B
D57.0	Anemia drepanocitica con crisi	D81.2	Immunodeficienza combinata grave [SCID] con ridotto o normale numero di linfociti B
D59.3	Sindrome emolitica-uremica	D81.3	Deficit di adenosina deaminasi [ADA]
D60.0	Aplasia pura acquisita cronica della serie rossa	D81.4	Sindrome di Nezelof
D60.1	Aplasia pura acquisita transitoria della serie rossa	D81.5	Deficit di purina-nucleoside fosforilasi [PNP]
D60.8	Altre aplasie pure acquisite della serie rossa	D81.6	Deficit del complesso maggiore di istocompatibilità di classe I
D60.9	Aplasia pura acquisita della serie rossa non specificata	D81.7	Deficit del complesso maggiore di istocompatibilità di classe II
D61.0	Anemia aplastica costituzionale	D81.8	Altre immunodeficienze combinate
D61.10	Anemia aplastica da citostatici	D81.9	Immunodeficienza combinata non specificata
D61.18	Altra anemia aplastica indotta da farmaci	D82.0	Sindrome di Wiskott-Aldrich
D61.19	Anemia aplastica indotta da farmaci, non specificata	D82.1	Sindrome di Di George
D61.2	Anemia aplastica da altri agenti esterni	D83.0	Immunodeficienza comune variabile con prevalente difetto quantitativo e funzionale dei linfociti B
		D83.1	Immunodeficienza comune variabile con prevalenti difetti dei linfociti T immunoregolatori
		D83.2	Immunodeficienza comune variabile con autoanticorpi contro i linfociti B o T
		D83.8	Altre immunodeficienze comuni variabili
		D83.9	Immunodeficienza comune variabile non specificata
		D89.0	Ipergammaglobulinemia policlonale
		D89.1	Crioglobulinemia

E00.0	Sindrome da carenza di iodio congenita di tipo neurologico	E79.1	Sindrome di Lesch-Nyhan
E00.1	Sindrome da carenza di iodio congenita di tipo mixedematoso	E79.8	Altri disturbi del metabolismo purinico e pirimidinico
E00.2	Sindrome da carenza di iodio congenita di tipo misto	E79.9	Disturbo del metabolismo purinico e pirimidinico non specificato
E00.9	Sindrome da carenza di iodio congenita non specificata	E80.0	Porfiria eritropoietica ereditaria
E01.8	Altri disturbi tiroidei da carenza di iodio e condizioni morbose correlate	E80.1	Porfiria cutanea tardiva
E02	Ipotiroidismo subclinico da carenza di iodio	E80.2	Altra porfiria
E03.0	Ipotiroidismo congenito con gozzo diffuso	E80.6	Altri disturbi del metabolismo bilirubinico
E03.1	Ipotiroidismo congenito senza gozzo	E83.0	Disturbi del metabolismo del rame
E03.5	Coma mixedematoso	E84.0	Fibrosi cistica con manifestazioni polmonari
E06.0	Tiroidite acuta	E84.1	Fibrosi cistica con manifestazioni intestinali
E06.4	Tiroidite da farmaci	E84.80	Fibrosi cistica con manifestazioni polmonari e intestinali
E07.1	Gozzo disormonogenico	E84.87	Fibrosi cistica con molteplici altre manifestazioni
E15	Coma ipoglicemico non diabetico	E84.88	Fibrosi cistica con altre manifestazioni
E20.0	Ipoparatiroidismo idiopatico	E84.9	Fibrosi cistica non specificata
E20.8	Altro ipoparatiroidismo	E88.1	Lipodistrofia non classificata altrove
E20.9	Ipoparatiroidismo non specificato	E89.2	Ipoparatiroidismo iatrogeno
E23.2	Diabete insipido	E89.6	Ipofunzione cortico- (midollo-)surrenalica iatrogena
E25.00	Deficit di 21-idrossilasi [AGS tipo 3], forma classica	F02.4	Demenza nell'infezione da virus dell'immunodeficienza umana [H.I.V.] {B22}
E25.01	Deficit di 21-idrossilasi [AGS tipo 3], forma tardiva	F19.3	Disturbi psichici e comportamentali dovuti all'uso di sostanze psicoattive multiple e all'uso di altre sostanze psicoattive: Sindrome da astinenza
E25.08	Altre sindromi congenite adrenogenitali associate a deficit enzimatici	F82.0	Disturbo evolutivo specifico della funzione grosso-motoria
E25.09	Sindrome congenita adrenogenitale associata a deficit enzimatici, non specificata	F82.1	Disturbo evolutivo specifico della motricità fine e della grafomotricità
E25.8	Altre sindromi adrenogenitali	F82.2	Disturbo evolutivo specifico della motricità orale
E25.9	Sindrome adrenogenitale non specificata	F82.9	Disturbo evolutivo specifico della funzione motoria, non specificato
E27.0	Altra iperattività adrenocorticale	F83	Disturbo evolutivo specifico misto
E27.1	Insufficienza adrenocorticale primitiva	G00.0	Meningite da Haemophilus
E27.2	Crisi addisoniana	G00.1	Meningite da Pneumococco
E27.3	Insufficienza adrenocorticale da farmaci	G00.2	Meningite da Streptococco
E27.4	Altra e non specificata insufficienza adrenocorticale	G00.3	Meningite da Stafilococco
E27.5	Iperfunzione della midollare del surrene	G00.8	Altre meningiti batteriche
E27.8	Altri disturbi specificati della ghiandola surrenale	G00.9	Meningite batterica non specificata
E29.0	Iperfunzione testicolare	G01	Meningite in malattie batteriche classificate altrove
E32.1	Ascesso timico	G02.0	Meningite in malattie virali classificate altrove
E34.3	Nanismo non classificato altrove	G02.1	Meningite in micosi
E35.1	Disturbi del surrene in malattie classificate altrove	G02.8	Meningite in altre malattie infettive e parassitarie specificate classificate altrove
E46	Malnutrizione proteico-energetica non specificata	G03.0	Meningite non piogenica
E70.0	Fenilchetonuria classica	G03.1	Meningite cronica
E70.1	Altre iperfenilalaninemie	G03.2	Meningite ricorrente benigna [di Mollaret]
E70.2	Disturbi del metabolismo della tirosina	G03.8	Meningite dovuta ad altre cause specificate
E70.3	Albinismo	G03.9	Meningite non precisata
E70.8	Altri disturbi del metabolismo degli aminoacidi aromatici	G05.0	Encefalite, mielite ed encefalomielite in malattie batteriche classificate altrove
E70.9	Disturbo del metabolismo degli aminoacidi aromatici non specificato	G05.1	Encefalite, mielite ed encefalomielite in malattie virali classificate altrove
E71.0	Malattia delle urine a sciroppo d'acero	G05.2	Encefalite, mielite ed encefalomielite in altre malattie infettive e parassitarie classificate altrove
E71.1	Altri disturbi del metabolismo degli aminoacidi a catena ramificata	G05.8	Encefalite, mielite ed encefalomielite in altre malattie classificate altrove
E71.2	Disturbo del metabolismo degli aminoacidi a catena ramificata non specificato	G06.0	Ascesso e granuloma intracranici
E72.0	Disturbi del trasporto degli aminoacidi	G06.1	Ascesso e granuloma intracranici
E72.1	Disturbi del metabolismo degli aminoacidi contenenti zolfo	G06.2	Ascesso extradurale e subdurale non specificati
E72.2	Disturbi del metabolismo del ciclo dell'urea	G07	Ascessi e granulomi intracranici ed intracranici in malattie classificate altrove
E72.3	Disturbi del metabolismo della lisina e idrossilisina	G08	Flebite e tromboflebite intracraniche ed intracraniche
E72.4	Disturbi del metabolismo dell'ornitina	G12.0	Atrofia muscolare spinale infantile tipo I [Werdnig-Hoffman]
E72.5	Disturbi del metabolismo della glicina	G12.1	Altre atrofie muscolari spinali ereditarie
E72.8	Altri disturbi specificati del metabolismo degli aminoacidi	G12.8	Altre atrofie muscolari spinali e sindromi correlate
E72.9	Disturbo del metabolismo degli aminoacidi non specificato	G12.9	Atrofia muscolare spinale S.A.I.
E74.0	Malattia da accumulo di glicogeno (glicogenosi)	G40.1	Epilessia e sindromi epilettiche sintomatiche, definite per localizzazione (focale) (parziale), con crisi parziali semplici
E74.1	Disturbi del metabolismo del fruttosio	G40.3	Epilessia e sindromi epilettiche generalizzate idiopatiche
E74.2	Disturbi del metabolismo del galattosio	G51.0	Paralisi facciale
E76.0	Mucopolisaccaridosi, tipo I	G52.7	Disturbi di più nervi cranici
E76.1	Mucopolisaccaridosi, tipo II	G53.1	Paralisi multiple di nervi cranici in malattie infettive e parassitarie classificate altrove {A00-B99}
E76.2	Altre mucopolisaccaridosi	G53.2	Paralisi multiple di nervi cranici nella sarcoidosi {D86.8}
E76.3	Mucopolisaccaridosi non specificata		
E76.8	Altri disturbi del metabolismo dei glicosaminoglicani		
E76.9	Disturbo del metabolismo dei glicosaminoglicani non specificato		
E78.6	Deficit lipoproteico		
E78.9	Disturbo del metabolismo delle lipoproteine non specificato		
E79.0	Iperuricemia senza segni di artrite acuta infiammatoria e tofacea		

G53.3	Paralisi multiple di nervi cranici in malattie neoplastiche {C00-D48}	I15.01	Iperensione nefrovascolare: Con menzione di crisi ipertensiva
G54.1	Disturbi del plesso lombosacrale	I15.10	Iperensione secondaria ad altri disturbi renali: Senza menzione di crisi ipertensiva
G55.1	Compressioni delle radici nervose e dei plessi in disturbi dei dischi intervertebrali {M50-M51}	I15.11	Iperensione secondaria ad altri disturbi renali: Con menzione di crisi ipertensiva
G55.2	Compressioni delle radici nervose e dei plessi in spondilosi {M47.-}	I26.0	Embolia polmonare con menzione di cuore polmonare acuto
G70.0	Miastenia grave	I26.9	Embolia polmonare senza menzione di cuore polmonare acuto
G70.2	Miastenia congenita e dello sviluppo	I27.0	Iperensione polmonare primitiva
G70.8	Altri disturbi neuromuscolari specificati	I27.1	Cardiopatia da cifoscoliosi
G71.0	Distrofia muscolare	I27.20	Iperensione polmonare su tromboembolia cronica
G71.1	Disturbi miotonici	I27.28	Altre forme specificate di ipertensione polmonare secondaria
G71.2	Miopatie congenite	I27.8	Altra forma specificata di cuore polmonare
G71.9	Malattie primitive dei muscoli non specificate	I27.9	Cuore polmonare non specificato
G82.30	Tetraparesi e tetraplegia flaccida: Lesione midollare spinale completa acuta di origine non traumatica	I30.0	Pericardite idiopatica acuta, non specifica
G82.32	Tetraparesi e tetraplegia flaccida: Lesione midollare spinale completa cronica	I30.1	Pericardite infettiva
G82.39	Tetraparesi e tetraplegia flaccida: non specificata	I30.8	Altre forme di pericardite acuta
G82.40	Tetraparesi e tetraplegia spastica: Lesione midollare spinale completa acuta di origine non traumatica	I30.9	Pericardite acuta non specificata
G82.42	Tetraparesi e tetraplegia spastica: Lesione midollare spinale completa cronica	I31.2	Emopericardio non classificato altrove
G82.49	Tetraparesi e tetraplegia spastica: non specificata	I31.3	Versamento pericardico (non infiammatorio)
G82.50	Tetraparesi e tetraplegia non specificata: Lesione midollare spinale completa acuta di origine non traumatica	I31.8	Altre malattie specificate del pericardio
G82.52	Tetraparesi e tetraplegia non specificata: Lesione midollare spinale completa cronica	I31.9	Malattia del pericardio non specificata
G82.59	Tetraparesi e tetraplegia non specificata: non specificata	I32.0	Pericardite in malattie batteriche classificate altrove
G83.0	Diparesi e diplegia degli arti superiori	I32.1	Pericardite in altre malattie infettive e parassitarie classificate altrove
G83.1	Monoparesi e monoplegia di arto inferiore	I32.8	Pericardite in altre malattie classificate altrove
G83.2	Monoparesi e monoplegia dell'arto superiore	I33.0	Endocardite infettiva acuta e subacuta
G83.3	Monoparesi e monoplegia non specificata	I33.9	Endocardite acuta non specificata
G83.40	Sindrome della cauda equina completa	I37.0	Stenosi della valvola polmonare
G83.41	Sindrome della cauda equina incompleta	I39.0	Disturbi della valvola mitralica in malattie classificate altrove
G83.49	Sindrome della cauda equina, non specificata	I39.1	Disturbi della valvola aortica in malattie classificate altrove
G91.1	Idrocefalo ostruttivo	I39.2	Disturbi della valvola tricuspide in malattie classificate altrove
G91.20	Idrocefalo normoteso idiopatico	I39.3	Disturbi della valvola polmonare in malattie classificate altrove
G91.21	Idrocefalo normoteso secondario	I39.4	Disturbi valvolari multipli in malattie classificate altrove
G91.29	Idrocefalo normoteso non specificato	I39.8	Endocardite, valvola non specificata, in malattie classificate altrove
G91.3	Idrocefalo post-traumatico non specificato	I40.0	Miocardite infettiva
G91.8	Altra forma di idrocefalo	I40.9	Miocardite acuta non specificata
G91.9	Idrocefalo non specificato	I41.0	Miocardite in malattie batteriche classificate altrove
G94.0	Idrocefalo in malattie infettive e parassitarie classificate altrove {A00-B99}	I41.1	Miocardite in malattie virali classificate altrove
G94.1	Idrocefalo in malattie neoplastiche {C00-D48}	I41.2	Miocardite in altre malattie infettive e parassitarie classificate altrove
G94.2	Idrocefalo in altre malattie classificate altrove	I41.8	Miocardite in altre malattie classificate altrove
G95.1	Mielopatie vascolari	I43.1	Cardiomiopatia in malattie metaboliche
G95.2	Compressione midollare non specificata	I43.2	Cardiomiopatia in malattie nutrizionali
G95.9	Malattia del midollo spinale non specificata	I44.0	Blocco atrioventricolare di primo grado
G96.0	Liquorrea	I44.1	Blocco atrioventricolare di secondo grado
G97.0	Perdita di liquor cerebrospinale dopo puntura lombare	I44.2	Blocco atrioventricolare di terzo grado
H13.3	Pemfigoide oculare {L12.-}	I44.3	Altro e non specificato blocco atrioventricolare
H16.8	Altre cheratiti	I44.4	Blocco fascicolare anteriore sinistro [emblocco anteriore sinistro]
H19.1	Cheratite e cheratocongiuntivite erpetiche {B00.5}	I44.5	Blocco fascicolare posteriore sinistro [emblocco posteriore sinistro]
H19.2	Cheratite e cheratocongiuntivite in altre malattie infettive e parassitarie classificate altrove	I44.6	Altro e non specificato blocco fascicolare
H32.0	Infiammazione corioretinica in malattie infettive e parassitarie classificate altrove	I44.7	Blocco di branca sinistra non specificato
H58.0	Anomalie della funzione pupillare in malattie classificate altrove	I45.0	Blocco fascicolare destro
H62.1	Otite esterna in malattie virali classificate altrove	I45.1	Altro e non specificato blocco di branca destra
H66.0	Otite media acuta suppurativa	I45.2	Blocco bifascicolare
I12.00	Malattia renale ipertensiva con insufficienza renale: Senza menzione di crisi ipertensiva	I45.3	Blocco trifascicolare
I12.01	Malattia renale ipertensiva con insufficienza renale: Con menzione di crisi ipertensiva	I45.4	Blocco intraventricolare non specifico
I12.90	Malattia renale ipertensiva senza insufficienza renale: Senza menzione di crisi ipertensiva	I45.5	Altre forme specificate di blocco cardiaco
I12.91	Malattia renale ipertensiva senza insufficienza renale: Con menzione di crisi ipertensiva	I45.6	Sindrome da pre-eccitazione
I15.00	Iperensione nefrovascolare: Senza menzione di crisi ipertensiva	I45.8	Altri disturbi di conduzione specificati
		I45.9	Disturbo di conduzione non specificato
		I46.0	Arresto cardiaco con efficace rianimazione
		I46.1	Morte improvvisa cardiaca, così descritta
		I46.9	Arresto cardiaco non specificato
		I47.1	Tachicardia sopraventricolare
		I47.2	Tachicardia ventricolare
		I47.9	Tachicardia parossistica non specificata
		I48.0	Fibrillazione atriale, parossistica
		I48.1	Fibrillazione atriale, [acuta] persistente

I48.2	Fibrillazione atriale, permanente [cronica]	I67.6	Trombosi non piogena del sistema venoso intracranico
I48.3	Flutter atriale, tipico	I71.00	Dissezione dell'aorta in sede non specificata, senza rottura
I48.4	Flutter atriale, atipico	I71.01	Dissezione dell'aorta toracica, senza menzione di rottura
I48.9	Fibrillazione e flutter atriali, non specificati	I71.02	Dissezione dell'aorta addominale, senza rottura
I49.0	Fibrillazione e flutter ventricolari	I71.03	Dissezione dell'aorta toracoaddominale, senza rottura
I50.00	Insufficienza ventricolare destra primaria	I71.04	Dissezione dell'aorta in sede non specificata, con rottura
I50.01	Insufficienza ventricolare destra secondaria	I71.05	Dissezione dell'aorta toracica, con rottura
I50.11	Insufficienza ventricolare sinistra: Senza disturbi	I71.06	Dissezione dell'aorta addominale, con rottura
I50.12	Insufficienza ventricolare sinistra: Con disturbi su sforzo intenso	I71.07	Dissezione dell'aorta toracoaddominale, con rottura
I50.13	Insufficienza ventricolare sinistra: Con disturbi su sforzo lieve	I71.1	Rottura di aneurisma dell'aorta toracica
I50.14	Insufficienza ventricolare sinistra: Con disturbi a riposo	I71.2	Aneurisma dell'aorta toracica, senza rottura
I50.19	Insufficienza ventricolare sinistra: Non specificata	I71.3	Rottura di aneurisma dell'aorta addominale
I50.9	Insufficienza cardiaca non specificata	I71.4	Aneurisma dell'aorta addominale, senza rottura
I51.1	Rottura delle corde tendinee non classificata altrove	I71.5	Rottura di aneurisma dell'aorta toracoaddominale
I51.2	Rottura del muscolo papillare non classificata altrove	I71.6	Aneurisma dell'aorta toracoaddominale, senza rottura
I51.4	Miocardite non specificata	I71.8	Rottura di aneurisma aortico di sede non specificata
I51.5	Degenerazione miocardica	I71.9	Aneurisma aortico in sede non specificata, senza rottura
I51.6	Malattia cardiovascolare non specificata	I73.8	Altre malattie vascolari periferiche specificate
I60.0	Emorragia subaracnoidea dal sifone carotideo e dalla biforcazione della carotide	I73.9	Malattia vascolare periferica non specificata
I60.1	Emorragia subaracnoidea dall'arteria cerebrale media	I74.0	Embolia e trombosi dell'aorta addominale
I60.2	Emorragia subaracnoidea dall'arteria comunicante anteriore	I74.1	Embolia e trombosi di altri e non specificati tratti dell'aorta
I60.3	Emorragia subaracnoidea dall'arteria comunicante posteriore	I74.2	Embolia e trombosi delle arterie degli arti superiori
I60.4	Emorragia subaracnoidea dall'arteria basilare	I74.3	Embolia e trombosi delle arterie degli arti inferiori
I60.5	Emorragia subaracnoidea dall'arteria vertebrale	I74.4	Embolia e trombosi delle arterie degli arti non specificate
I60.6	Emorragia subaracnoidea da altre arterie intracraniche	I74.5	Embolia e trombosi dell'arteria iliaca
I60.7	Emorragia subaracnoidea da arteria intracranica non specificata	I74.8	Embolia e trombosi di altre arterie
I60.8	Altre forme di emorragia subaracnoidea	I74.9	Embolia e trombosi di arteria non specificata
I60.9	Emorragia intracerebrale non specificata	I77.2	Rottura di arteria
I61.0	Emorragia intracerebrale emisferica sottocorticale	I77.5	Necrosi di arteria
I61.1	Emorragia intracerebrale emisferica corticale	I79.0	Aneurisma dell'aorta in malattie classificate altrove
I61.2	Emorragia intracerebrale emisferica non specificata	I79.2	Angiopatia periferica in malattie classificate altrove
I61.3	Emorragia intracerebrale del tronco cerebrale	I80.1	Flebite e tromboflebite della vena femorale
I61.4	Emorragia intracerebrale cerebellare	I80.20	Flebite e tromboflebite delle vene pelviche
I61.5	Emorragia intracerebrale intraventricolare	I80.28	Flebite e tromboflebite di altri vasi profondi degli arti inferiori
I61.6	Emorragia intracerebrale a localizzazione multipla	I81	Trombosi della vena porta
I61.8	Altre forme di emorragia intracerebrale	I82.0	Sindrome di Budd-Chiari
I61.9	Emorragia intracerebrale non specificata	I82.2	Embolia e trombosi della vena cava
I62.00	Emorragia subdurale (non traumatica): Acuta	I82.3	Embolia e trombosi della vena renale
I62.01	Emorragia subdurale (non traumatica): Subacuta	I85.0	Varici esofagee con sanguinamento
I62.02	Emorragia subdurale (non traumatica): Cronica	I89.1	Linfangite
I62.09	Emorragia subdurale (non traumatica): Non specificata	I89.8	Altri disturbi non infettivi specificati dei vasi linfatici e dei linfonodi
I62.1	Emorragia extradurale non traumatica	I97.0	Sindrome post-cardiotomica
I62.9	Emorragia intracranica (non traumatica) non specificata	I97.1	Altri disturbi funzionali successivi ad interventi cardiocirurgici
I63.0	Infarto cerebrale da trombosi di arterie precerebrali	I98.0	Sifilide cardiovascolare
I63.1	Infarto cerebrale da embolia di arterie precerebrali	I98.1	Disturbi cardiovascolari in altre malattie infettive e parassitarie classificate altrove
I63.2	Infarto cerebrale da occlusione o stenosi non specificata di arterie precerebrali	J09	Influenza da virus influenzale identificato
I63.3	Infarto cerebrale da trombosi delle arterie cerebrali	J10.0	Influenza con polmonite, altro virus influenzale identificato
I63.4	Infarto cerebrale da embolia delle arterie cerebrali	J10.1	Influenza con altre manifestazioni respiratorie, altro virus influenzale identificato
I63.5	Infarto cerebrale da occlusione o stenosi non specificata delle arterie cerebrali	J10.8	Influenza con altre manifestazioni respiratorie, altro virus influenzale identificato
I63.6	Infarto cerebrale da trombosi venosa cerebrale, non piogena	J11.0	Influenza con polmonite, virus non identificato
I63.8	Altre forme di infarto cerebrale	J11.1	Influenza con altre manifestazioni respiratorie, virus non identificato
I63.9	Infarto cerebrale non specificato	J11.8	Influenza con altre manifestazioni, virus non identificato
I65.0	Occlusione e stenosi dell'arteria vertebrale	J12.0	Polmonite da adenovirus
I65.1	Occlusione e stenosi dell'arteria basilare	J12.1	Polmonite da virus sinciziale respiratorio
I65.2	Occlusione e stenosi dell'arteria carotidea	J12.2	Polmonite da virus parainfluenzale
I65.3	Occlusione e stenosi di arterie extracraniche multiple e bilaterali	J12.3	Polmonite da metapneumovirus umano
I65.8	Occlusione e stenosi di altre arterie extracraniche	J12.8	Altre polmoniti virali
I65.9	Occlusione e stenosi di un'arteria extracranica non specificata	J12.9	Polmonite virale non specificata
I66.0	Occlusione e stenosi dell'arteria cerebrale media	J13	Polmonite da Streptococcus pneumoniae
I66.1	Occlusione e stenosi dell'arteria cerebrale anteriore	J14	Polmonite da Haemophilus influenzae
I66.2	Occlusione e stenosi dell'arteria cerebrale posteriore	J15.0	Polmonite da Klebsiella pneumoniae
I66.3	Occlusione e stenosi delle arterie cerebellari	J15.1	Polmonite da Pseudomonas
I66.4	Occlusione e stenosi di arterie cerebrali multiple e bilaterali	J15.2	Polmonite da Stafilococco
I66.8	Occlusione e stenosi di altre arterie cerebrali	J15.3	Polmonite da Streptococco di gruppo B
I66.9	Occlusione e stenosi di arteria cerebrale non specificata	J15.4	Polmonite da altri Streptococchi
I67.10	Aneurisma cerebrale (acquisito)		
I67.11	Fistola arterovenosa cerebrale (acquisita)		



J15.5	Polmonite da Escherichia coli	K40.41	Ernia inguinale unilaterale o non specificata, con gangrena: ernia recidivante
J15.6	Polmonite da altri batteri aerobi Gram-negativi	K41.0	Ernia femorale bilaterale, con occlusione, senza gangrena
J15.7	Polmonite da Mycoplasma pneumoniae	K41.1	Ernia femorale bilaterale, con gangrena
J15.8	Altra polmonite batterica	K41.3	Ernia femorale unilaterale o non specificata, con occlusione, senza gangrena
J15.9	Polmonite batterica non specificata	K41.4	Ernia femorale unilaterale o non specificata, con gangrena
J16.0	Polmonite da Chlamydiae	K42.0	Ernia ombelicale con occlusione, senza gangrena
J16.8	Polmonite da altri microorganismi infettivi specificati	K42.1	Ernia ombelicale con gangrena
J17.0	Polmonite in malattie batteriche classificate altrove	K43.0	Ernia cicatriziale con occlusione, senza gangrena
J17.1	Polmonite in malattie virali classificate altrove	K43.1	Ernia cicatriziale con gangrena
J17.2	Polmonite in micosi	K43.3	Ernia parastomale con occlusione, senza gangrena
J17.3	Polmonite in malattie parassitarie	K43.4	Ernia parastomale con gangrena
J17.8	Polmonite in altre malattie classificate altrove	K43.60	Ernia epigastrica con occlusione, senza gangrena
J18.0	Broncopolmonite non specificata	K43.68	Altra ernia addominale con occlusione, senza gangrena
J18.1	Polmonite lobare non specificata	K43.69	Ernia addominale non specificata con occlusione, senza gangrena
J18.8	Altre polmoniti da microorganismi non specificati	K43.70	Ernia epigastrica con gangrena
J18.9	Polmonite non specificata	K43.78	Altra ernia addominale con gangrena
J21.0	Bronchiolite acuta da virus respiratorio sinciziale	K43.79	Ernia addominale non specificata con gangrena
J21.1	Bronchiolite acuta da Metapneumovirus umano	K44.0	Ernia diaframmatica con occlusione, senza gangrena
J21.8	Bronchiolite acuta da altri microorganismi specificati	K44.1	Ernia diaframmatica con gangrena
J21.9	Bronchiolite acuta non specificata	K45.1	Altra ernia addominale specificata, con gangrena
J34.3	Ipertrofia dei turbinati nasali	K46.1	Ernia addominale non specificata, con gangrena
J38.00	Paralisi delle corde vocale e della laringe: S.A.I.	K52.1	Gastroenterite e colite tossiche
J38.02	Paralisi delle corde vocale e della laringe: Unilaterale, completa	K55.0	Disturbo vascolare acuto dell'intestino
J38.03	Paralisi delle corde vocale e della laringe: Bilaterale, parziale	K55.21	Angiodisplasia del colon senza emorragia
J38.6	Stenosi della laringe	K56.0	Ileo paralitico
J38.7	Altre malattie della laringe	K56.1	Invaginazione
J39.0	Ascesso retro- e parafaringeo	K56.2	Volvolo
J69.0	Polmonite da cibo o vomito	K56.4	Altra ostruzione intestinale
J69.1	Polmonite da oli o essenze	K56.6	Altra e non specificata ostruzione intestinale
J69.8	Polmonite da altre sostanze solide o liquide	K56.7	Ileo non specificato
J85.0	Gangrena e necrosi del polmone	K59.3	Megacolon non classificato altrove
J85.1	Ascesso del polmone con polmonite	K61.0	Ascesso anale
J85.2	Ascesso del polmone senza polmonite	K61.1	Ascesso rettale
J85.3	Ascesso del mediastino	K61.2	Ascesso anorettale
J86.0	Piotorace con fistola	K61.3	Ascesso ischiorettale
J86.9	Piotorace senza fistola	K61.4	Ascesso intrasfinterico
J90	Versamento pleurico non classificato altrove	K62.2	Prolasso anale
J91	Versamento pleurico in malattie classificate altrove	K62.3	Prolasso rettale
J94.0	Versamento pleurico chiloso	K62.4	Stenosi dell'ano e del retto
J94.2	Emotorace	K63.0	Ascesso intestinale
J94.8	Altre malattie della pleura, specificate	K63.1	Perforazione intestinale (non traumatica)
J94.9	Malattia della pleura, non specificata	K63.2	Fistola intestinale
J95.0	Malfunzionamento di tracheostoma	K63.3	Ulcera intestinale
J95.80	Pneumotorace iatrogeno	K65.0	Peritonite acuta
K07.1	Anomalie del rapporto tra mascellare e base del cranio	K65.8	Altra peritonite
K07.8	Altre anomalie odontofacciali	K65.9	Peritonite non specificata
K22.2	Ostruzione esofagea	K66.0	Aderenze peritoneali
K22.3	Perforazione dell'esofago	K66.1	Emoperitoneo
K22.4	Discinesia esofagea	K66.8	Altri disturbi specificati del peritoneo
K31.6	Fistola dello stomaco e del duodeno	K67.0	Peritonite da Chlamydiae {A74.8}
K35.2	Appendicite acuta con peritonite generalizzata	K67.1	Peritonite gonococcica {A54.8}
K35.30	Appendicite acuta con peritonite localizzata senza perforazione o rottura	K67.3	Peritonite tubercolare {A18.3}
K35.31	Appendicite acuta con peritonite localizzata con perforazione o rottura	K67.8	Altri disturbi del peritoneo in malattie infettive classificate altrove
K35.32	Appendicite acuta con ascesso peritoneale	K71.0	Epatopatia tossica con colestasi
K35.8	Appendicite acuta, altra e non specificata	K71.1	Epatopatia tossica con necrosi epatica
K37	Appendicite non specificata	K71.2	Epatopatia tossica con epatite acuta
K40.00	Ernia inguinale bilaterale, con occlusione, senza gangrena: non menzionata come recidiva d'ernia	K71.3	Epatopatia tossica con epatite cronica persistente
K40.01	Ernia inguinale bilaterale, con occlusione, senza gangrena: ernia recidivante	K71.4	Epatopatia tossica con epatite cronica lobulare
K40.10	Ernia inguinale bilaterale, con gangrena: non menzionata come recidiva d'ernia	K71.5	Epatopatia tossica con epatite cronica attiva
K40.11	Ernia inguinale bilaterale, con gangrena: ernia recidivante	K71.6	Epatopatia tossica con epatite non classificata altrove
K40.30	Ernia inguinale unilaterale o non specificata, con occlusione, senza gangrena: non menzionata come recidiva d'ernia	K71.7	Epatopatia tossica con fibrosi e cirrosi epatica
K40.31	Ernia inguinale unilaterale o non specificata, con occlusione, senza gangrena: ernia recidivante	K71.8	Epatopatia tossica con altri disturbi del fegato
K40.40	Ernia inguinale unilaterale o non specificata, con gangrena: non menzionata come recidiva d'ernia	K71.9	Epatopatia tossica non specificata
		K72.0	Insufficienza epatica acuta e subacuta
		K74.0	Fibrosi epatica
		K74.2	Fibrosi epatica con sclerosi epatica
		K74.3	Cirrosi biliare primitiva

K74.4	Cirrosi biliare secondaria	M00.16	Artrite e poliartrite pneumococcica: gamba
K74.5	Cirrosi biliare non specificata	M00.17	Artrite e poliartrite pneumococcica: caviglia e piede
K74.6	Altra e non specificata forma di cirrosi epatica	M00.18	Artrite e poliartrite pneumococcica: Altre localizzazioni
K75.0	Ascesso epatico	M00.19	Artrite e poliartrite pneumococcica: Localizzazione non precisata
K75.1	Flebite della vena porta	M00.20	Altre artriti e poliartriti streptococciche: Localizzazioni multiple
K75.2	Epatite reattiva aspecifica	M00.21	Altre artriti e poliartriti streptococciche: area spalla
K75.3	Epatite granulomatosa non classificata altrove	M00.22	Altre artriti e poliartriti streptococciche: braccio
K75.4	Epatite autoimmune	M00.23	Altre artriti e poliartriti streptococciche: avambraccio
K75.8	Altre malattie infiammatorie specificate del fegato	M00.24	Altre artriti e poliartriti streptococciche: mano
K75.9	Malattia infiammatoria epatica non specificata	M00.25	Altre artriti e poliartriti streptococciche: coscia
K76.0	Degenerazione grassa del fegato non classificata altrove	M00.26	Altre artriti e poliartriti streptococciche: gamba
K76.2	Necrosi epatica centrale emorragica	M00.27	Altre artriti e poliartriti streptococciche: caviglia e piede
K76.3	Infarto epatico	M00.28	Altre artriti e poliartriti streptococciche: Altre localizzazioni
K76.4	Peliosi epatica	M00.29	Altre artriti e poliartriti streptococciche: Localizzazione non precisata
K76.6	Ipertensione portale		
K76.7	Sindrome epatorenale	M00.80	Artrite e poliartrite da altri batteri specificati: Localizzazioni multiple
K77.0	Disturbi epatici in malattie infettive e parassitarie classificate altrove	M00.81	Artrite e poliartrite da altri batteri specificati: area spalla
K77.11	Stadio 1 del graft-versus-host-disease acuto epatico {T86.01}	M00.82	Artrite e poliartrite da altri batteri specificati: braccio
K77.12	Stadio 2 del graft-versus-host-disease acuto epatico {T86.02}	M00.83	Artrite e poliartrite da altri batteri specificati: avambraccio
K77.13	Stadio 3 del graft-versus-host-disease acuto epatico {T86.02}	M00.84	Artrite e poliartrite da altri batteri specificati: mano
K77.14	Stadio 4 del graft-versus-host-disease acuto epatico {T86.02}	M00.85	Artrite e poliartrite da altri batteri specificati: coscia
K77.8	Disturbi epatici in altre malattie classificate altrove	M00.86	Artrite e poliartrite da altri batteri specificati: gamba
K83.1	Ostruzione di dotto biliare	M00.87	Artrite e poliartrite da altri batteri specificati: caviglia e piede
K90.2	Sindrome dell'ansa cieca non classificata altrove	M00.88	Artrite e poliartrite da altri batteri specificati: Altre localizzazioni
K90.3	Steatorrea pancreatica	M00.89	Artrite e poliartrite da altri batteri specificati: Localizzazione non precisata
K91.1	Sindromi post-chirurgia gastrica		
K93.1	Megacolon in malattia di Chagas {B57.3}	M01.00	Artrite meningococcica {A39.8}: Localizzazioni multiple
L00.0	Staphylococcal scalded skin syndrome: interessamento inferiore al 30% della superficie corporea	M01.01	Artrite meningococcica {A39.8}: area spalla
		M01.02	Artrite meningococcica {A39.8}: braccio
L00.1	Staphylococcal scalded skin syndrome: interessamento uguale o superiore al 30% della superficie corporea	M01.03	Artrite meningococcica {A39.8}: avambraccio
		M01.04	Artrite meningococcica {A39.8}: mano
L10.2	Pemfigo foliaceo	M01.05	Artrite meningococcica {A39.8}: coscia
L11.8	Altre dermatosi acantolitiche specificate	M01.06	Artrite meningococcica {A39.8}: gamba
L11.9	Dermatosi acantolitiche non specificate	M01.07	Artrite meningococcica {A39.8}: caviglia e piede
L12.0	Pemfigoide bolloso	M01.08	Artrite meningococcica {A39.8}: Altre localizzazioni
L12.3	Epidermolisi bollosa acquisita	M01.09	Artrite meningococcica {A39.8}: Localizzazione non precisata
L12.8	Altra forma di pemfigoide	M01.10	Artrite tubercolare {A18.0}: Localizzazioni multiple
L12.9	Pemfigoide non specificato	M01.11	Artrite tubercolare {A18.0}: area spalla
L13.0	Dermatite erpetiforme [Sindrome di Duhring]	M01.12	Artrite tubercolare {A18.0}: braccio
L13.1	Dermatite pustolare sottocorneale [Sindrome di Sneddon-Wilkinson]	M01.13	Artrite tubercolare {A18.0}: avambraccio
		M01.14	Artrite tubercolare {A18.0}: mano
L13.8	Altre dermatosi bollose specificate	M01.15	Artrite tubercolare {A18.0}: coscia
L14	Dermatosi bollose in malattie classificate altrove	M01.16	Artrite tubercolare {A18.0}: gamba
L40.1	Psoriasi pustolosa generalizzata	M01.17	Artrite tubercolare {A18.0}: caviglia e piede
L51.0	Eritema essudativo polimorfo non bolloso	M01.18	Artrite tubercolare {A18.0}: Altre localizzazioni
L51.1	Eritema essudativo polimorfo bolloso	M01.19	Artrite tubercolare {A18.0}: Localizzazione non precisata
L51.20	Staphylococcal scalded skin syndrome: interessamento inferiore al 30% della superficie corporea	M01.30	Artrite in altre malattie batteriche classificate altrove: Localizzazioni multiple
L51.21	Staphylococcal scalded skin syndrome: interessamento uguale o superiore al 30% della superficie corporea	M01.31	Artrite in altre malattie batteriche classificate altrove: area spalla
		M01.32	Artrite in altre malattie batteriche classificate altrove: braccio
L51.8	Altra forma di eritema polimorfo	M01.33	Artrite in altre malattie batteriche classificate altrove: avambraccio
L51.9	Eritema essudativo polimorfo non specificato		
L74.4	Anidrosi	M01.34	Artrite in altre malattie batteriche classificate altrove: mano
M00.00	Artrite e poliartrite stafilococcica: Localizzazioni multiple	M01.35	Artrite in altre malattie batteriche classificate altrove: coscia
M00.01	Artrite e poliartrite stafilococcica: area spalla	M01.36	Artrite in altre malattie batteriche classificate altrove: gamba
M00.02	Artrite e poliartrite stafilococcica: braccio	M01.37	Artrite in altre malattie batteriche classificate altrove: caviglia e piede
M00.03	Artrite e poliartrite stafilococcica: avambraccio		
M00.04	Artrite e poliartrite stafilococcica: mano	M01.38	Artrite in altre malattie batteriche classificate altrove: Altre localizzazioni
M00.05	Artrite e poliartrite stafilococcica: coscia		
M00.06	Artrite e poliartrite stafilococcica: gamba	M01.39	Artrite in altre malattie batteriche classificate altrove: Localizzazione non precisata
M00.07	Artrite e poliartrite stafilococcica: caviglia e piede		
M00.08	Artrite e poliartrite stafilococcica: Altre localizzazioni	M01.40	Artrite in rosolia {B06.8}: Localizzazioni multiple
M00.09	Artrite e poliartrite stafilococcica: Localizzazione non precisata	M01.41	Artrite in rosolia {B06.8}: area spalla
M00.10	Artrite e poliartrite pneumococcica: Localizzazioni multiple	M01.42	Artrite in rosolia {B06.8}: braccio
M00.11	Artrite e poliartrite pneumococcica: area spalla	M01.43	Artrite in rosolia {B06.8}: avambraccio
M00.12	Artrite e poliartrite pneumococcica: braccio	M01.44	Artrite in rosolia {B06.8}: mano
M00.13	Artrite e poliartrite pneumococcica: avambraccio	M01.45	Artrite in rosolia {B06.8}: coscia
M00.14	Artrite e poliartrite pneumococcica: mano	M01.46	Artrite in rosolia {B06.8}: gamba
M00.15	Artrite e poliartrite pneumococcica: coscia	M01.47	Artrite in rosolia {B06.8}: caviglia e piede
		M01.48	Artrite in rosolia {B06.8}: Altre localizzazioni

M01.49	Artrite in rosolia {B06.8}: Localizzazione non precisata	M48.54	Collasso vertebrale non classificato altrove: Zona dorsale
M01.60	Artrite in infezioni micotiche {B35-B49}: Localizzazioni multiple	M48.55	Collasso vertebrale non classificato altrove: Zona dorsolombare
M01.61	Artrite in infezioni micotiche {B35-B49}: area spalla	M48.56	Collasso vertebrale non classificato altrove: Zona lombare
M01.62	Artrite in infezioni micotiche {B35-B49}: braccio	M48.57	Collasso vertebrale non classificato altrove: Zona lombosacrale
M01.63	Artrite in infezioni micotiche {B35-B49}: avambraccio	M48.58	Collasso vertebrale non classificato altrove: Zona sacrale e sacrococcigea
M01.64	Artrite in infezioni micotiche {B35-B49}: mano		
M01.65	Artrite in infezioni micotiche {B35-B49}: coscia	M48.59	Collasso vertebrale non classificato altrove: Zona non precisata
M01.66	Artrite in infezioni micotiche {B35-B49}: gamba	M49.50	Collasso vertebrale in malattie classificate altrove: Localizzazioni multiple della colonna vertebrale
M01.67	Artrite in infezioni micotiche {B35-B49}: caviglia e piede		
M01.68	Artrite in infezioni micotiche {B35-B49}: Altre localizzazioni	M49.51	Collasso vertebrale in malattie classificate altrove: Zona occipito-atlanto-assiale
M01.69	Artrite in infezioni micotiche {B35-B49}: Localizzazione non precisata	M49.52	Collasso vertebrale in malattie classificate altrove: Zona cervicale
M10.10	Gotta indotta da piombo: Localizzazioni multiple		
M10.11	Gotta indotta da piombo: area spalla	M49.53	Collasso vertebrale in malattie classificate altrove: Zona cervicodorsale
M10.12	Gotta indotta da piombo: braccio		
M10.13	Gotta indotta da piombo: avambraccio	M49.54	Collasso vertebrale in malattie classificate altrove: Zona dorsale
M10.14	Gotta indotta da piombo: mano	M49.55	Collasso vertebrale in malattie classificate altrove: Zona dorsolombare
M10.15	Gotta indotta da piombo: coscia		
M10.16	Gotta indotta da piombo: gamba	M49.56	Collasso vertebrale in malattie classificate altrove: Zona lombare
M10.17	Gotta indotta da piombo: caviglia e piede	M49.57	Collasso vertebrale in malattie classificate altrove: Zona lombosacrale
M10.18	Gotta indotta da piombo: Altre localizzazioni		
M10.19	Gotta indotta da piombo: Localizzazione non precisata	M49.58	Collasso vertebrale in malattie classificate altrove: Zona sacrale e sacrococcigea
M10.20	Gotta indotta da farmaci: Localizzazioni multiple		
M10.21	Gotta indotta da farmaci: area spalla	M49.59	Collasso vertebrale in malattie classificate altrove: Zona non precisata
M10.22	Gotta indotta da farmaci: braccio		
M10.23	Gotta indotta da farmaci: avambraccio	M53.3	Disturbi sacrococcigei non classificati altrove
M10.24	Gotta indotta da farmaci: mano	M60.15	Miosite interstiziale: coscia
M10.25	Gotta indotta da farmaci: coscia	M73.00	Borsite gonococcica {A54.4}: Localizzazioni multiple
M10.26	Gotta indotta da farmaci: gamba	M73.01	Borsite gonococcica {A54.4}: area spalla
M10.27	Gotta indotta da farmaci: caviglia e piede	M73.02	Borsite gonococcica {A54.4}: braccio
M10.28	Gotta indotta da farmaci: Altre localizzazioni	M73.03	Borsite gonococcica {A54.4}: avambraccio
M10.29	Gotta indotta da farmaci: Localizzazione non precisata	M73.04	Borsite gonococcica {A54.4}: mano
M14.8	Artropatie in altre malattie specificate classificate altrove	M73.05	Borsite gonococcica {A54.4}: coscia
M32.0	Lupus eritematoso sistemico indotto da farmaci	M73.06	Borsite gonococcica {A54.4}: gamba
M32.1	Lupus eritematoso sistemico con interessamento di organi o sistemi	M73.07	Borsite gonococcica {A54.4}: caviglia e piede
		M73.08	Borsite gonococcica {A54.4}: Altre localizzazioni
M32.8	Altre forme di lupus eritematoso sistemico	M73.09	Borsite gonococcica {A54.4}: Localizzazione non precisata
M32.9	Lupus eritematoso sistemico non specificato	M84.30	Frattura da stress non classificata altrove: Localizzazioni multiple
M36.1	Artropatia in malattia neoplastica {C00-D48}		
M36.2	Artropatia emofilica {D66-D68}	M84.31	Frattura da stress non classificata altrove: area spalla
M36.3	Artropatia in altre emopatie {D50-D76}	M84.32	Frattura da stress non classificata altrove: braccio
M36.8	Malattie sistemiche del tessuto connettivo in altre malattie classificate altrove	M84.33	Frattura da stress non classificata altrove: avambraccio
		M84.34	Frattura da stress non classificata altrove: mano
M46.20	Osteomielite vertebrale: Localizzazioni multiple della colonna vertebrale	M84.35	Frattura da stress non classificata altrove: coscia
		M84.36	Frattura da stress non classificata altrove: gamba
M46.21	Osteomielite vertebrale: Zona occipito-atlanto-assiale	M84.37	Frattura da stress non classificata altrove: caviglia e piede
M46.22	Osteomielite vertebrale: Zona cervicale	M84.38	Frattura da stress non classificata altrove: Altre localizzazioni
M46.23	Osteomielite vertebrale: Zona cervicodorsale	M84.39	Frattura da stress non classificata altrove: Localizzazione non precisata
M46.24	Osteomielite vertebrale: Zona dorsale		
M46.25	Osteomielite vertebrale: Zona dorsolombare	M84.40	Frattura patologica non classificata altrove: Localizzazioni multiple
M46.26	Osteomielite vertebrale: Zona lombare		
M46.27	Osteomielite vertebrale: Zona lombosacrale	M84.41	Frattura patologica non classificata altrove: area spalla
M46.28	Osteomielite vertebrale: Zona sacrale e sacrococcigea	M84.42	Frattura patologica non classificata altrove: braccio
M46.29	Osteomielite vertebrale: Zona non precisata	M84.43	Frattura patologica non classificata altrove: avambraccio
M48.40	Frattura vertebrale da fatica: Localizzazioni multiple della colonna vertebrale	M84.44	Frattura patologica non classificata altrove: mano
		M84.45	Frattura patologica non classificata altrove: coscia
M48.41	Frattura vertebrale da fatica: Zona occipito-atlanto-assiale	M84.46	Frattura patologica non classificata altrove: gamba
M48.42	Frattura vertebrale da fatica: Zona cervicale	M84.47	Frattura patologica non classificata altrove: caviglia e piede
M48.43	Frattura vertebrale da fatica: Zona cervicodorsale	M84.48	Frattura patologica non classificata altrove: Altre localizzazioni
M48.44	Frattura vertebrale da fatica: Zona dorsale	M84.49	Frattura patologica non classificata altrove: Localizzazione non precisata
M48.45	Frattura vertebrale da fatica: Zona dorsolombare		
M48.46	Frattura vertebrale da fatica: Zona lombare	M86.00	Osteomielite acuta ematogena: Localizzazioni multiple
M48.47	Frattura vertebrale da fatica: Zona lombosacrale	M86.01	Osteomielite acuta ematogena: area spalla
M48.48	Frattura vertebrale da fatica: Zona sacrale e sacrococcigea	M86.02	Osteomielite acuta ematogena: braccio
M48.49	Frattura vertebrale da fatica: Zona non precisata	M86.03	Osteomielite acuta ematogena: avambraccio
M48.50	Collasso vertebrale non classificato altrove: Localizzazioni multiple della colonna vertebrale	M86.04	Osteomielite acuta ematogena: mano
		M86.05	Osteomielite acuta ematogena: coscia
M48.51	Collasso vertebrale non classificato altrove: Zona occipito-atlanto-assiale	M86.06	Osteomielite acuta ematogena: gamba
		M86.07	Osteomielite acuta ematogena: caviglia e piede
M48.52	Collasso vertebrale non classificato altrove: Zona cervicale	M86.08	Osteomielite acuta ematogena: Altre localizzazioni
M48.53	Collasso vertebrale non classificato altrove: Zona cervicodorsale	M86.09	Osteomielite acuta ematogena: Localizzazione non precisata

M86.10	Altra osteomielite acuta: Localizzazioni multiple	M86.89	Altra osteomielite: Localizzazione non precisata
M86.11	Altra osteomielite acuta: area spalla	M86.90	Osteomielite non specificata: Localizzazioni multiple
M86.12	Altra osteomielite acuta: braccio	M86.91	Osteomielite non specificata: area spalla
M86.13	Altra osteomielite acuta: avambraccio	M86.92	Osteomielite non specificata: braccio
M86.14	Altra osteomielite acuta: mano	M86.93	Osteomielite non specificata: avambraccio
M86.15	Altra osteomielite acuta: coscia	M86.94	Osteomielite non specificata: mano
M86.16	Altra osteomielite acuta: gamba	M86.95	Osteomielite non specificata: coscia
M86.17	Altra osteomielite acuta: caviglia e piede	M86.96	Osteomielite non specificata: gamba
M86.18	Altra osteomielite acuta: Altre localizzazioni	M86.97	Osteomielite non specificata: caviglia e piede
M86.19	Altra osteomielite acuta: Localizzazione non precisata	M86.98	Osteomielite non specificata: Altre localizzazioni
M86.20	Osteomielite subacuta: Localizzazioni multiple	M86.99	Osteomielite non specificata: Localizzazione non precisata
M86.21	Osteomielite subacuta: area spalla	M87.02	Necrosi idiopatica asettica dell' osso: braccio
M86.22	Osteomielite subacuta: braccio	M87.05	Necrosi idiopatica asettica dell' osso: coscia
M86.23	Osteomielite subacuta: avambraccio	M87.06	Necrosi idiopatica asettica dell' osso: gamba
M86.24	Osteomielite subacuta: mano	M87.07	Necrosi idiopatica asettica dell' osso: caviglia e piede
M86.25	Osteomielite subacuta: coscia	M87.09	Necrosi idiopatica asettica dell' osso: Localizzazione non precisata
M86.26	Osteomielite subacuta: gamba		
M86.27	Osteomielite subacuta: caviglia e piede	M87.10	Osteonecrosi da farmaci: Localizzazioni multiple
M86.28	Osteomielite subacuta: Altre localizzazioni	M87.11	Osteonecrosi da farmaci: area spalla
M86.29	Osteomielite subacuta: Localizzazione non precisata	M87.12	Osteonecrosi da farmaci: braccio
M86.30	Osteomielite cronica multifocale: Localizzazioni multiple	M87.13	Osteonecrosi da farmaci: avambraccio
M86.31	Osteomielite cronica multifocale: area spalla	M87.14	Osteonecrosi da farmaci: mano
M86.32	Osteomielite cronica multifocale: braccio	M87.15	Osteonecrosi da farmaci: coscia
M86.33	Osteomielite cronica multifocale: avambraccio	M87.16	Osteonecrosi da farmaci: gamba
M86.34	Osteomielite cronica multifocale: mano	M87.17	Osteonecrosi da farmaci: caviglia e piede
M86.35	Osteomielite cronica multifocale: coscia	M87.18	Osteonecrosi da farmaci: Altre localizzazioni
M86.36	Osteomielite cronica multifocale: gamba	M87.19	Osteonecrosi da farmaci: Localizzazione non precisata
M86.37	Osteomielite cronica multifocale: caviglia e piede	M87.20	Osteonecrosi da un trauma anteriore: Localizzazioni multiple
M86.38	Osteomielite cronica multifocale: Altre localizzazioni	M87.21	Osteonecrosi da un trauma anteriore: area spalla
M86.39	Osteomielite cronica multifocale: Localizzazione non precisata	M87.22	Osteonecrosi da un trauma anteriore: braccio
M86.40	Osteomielite cronica con fistola: Localizzazioni multiple	M87.23	Osteonecrosi da un trauma anteriore: avambraccio
M86.41	Osteomielite cronica con fistola: area spalla	M87.24	Osteonecrosi da un trauma anteriore: mano
M86.42	Osteomielite cronica con fistola: braccio	M87.25	Osteonecrosi da un trauma anteriore: coscia
M86.43	Osteomielite cronica con fistola: avambraccio	M87.26	Osteonecrosi da un trauma anteriore: gamba
M86.44	Osteomielite cronica con fistola: mano	M87.27	Osteonecrosi da un trauma anteriore: caviglia e piede
M86.45	Osteomielite cronica con fistola: coscia	M87.28	Osteonecrosi da un trauma anteriore: Altre localizzazioni
M86.46	Osteomielite cronica con fistola: gamba	M87.29	Osteonecrosi da un trauma anteriore: Localizzazione non precisata
M86.47	Osteomielite cronica con fistola: caviglia e piede		
M86.48	Osteomielite cronica con fistola: Altre localizzazioni	M87.30	Altra osteonecrosi secondaria: Localizzazioni multiple
M86.49	Osteomielite cronica con fistola: Localizzazione non precisata	M87.31	Altra osteonecrosi secondaria: area spalla
M86.50	Altra osteomielite cronica ematogena: Localizzazioni multiple	M87.32	Altra osteonecrosi secondaria: braccio
M86.51	Altra osteomielite cronica ematogena: area spalla	M87.33	Altra osteonecrosi secondaria: avambraccio
M86.52	Altra osteomielite cronica ematogena: braccio	M87.34	Altra osteonecrosi secondaria: mano
M86.53	Altra osteomielite cronica ematogena: avambraccio	M87.35	Altra osteonecrosi secondaria: coscia
M86.54	Altra osteomielite cronica ematogena: mano	M87.36	Altra osteonecrosi secondaria: gamba
M86.55	Altra osteomielite cronica ematogena: coscia	M87.37	Altra osteonecrosi secondaria: caviglia e piede
M86.56	Altra osteomielite cronica ematogena: gamba	M87.38	Altra osteonecrosi secondaria: Altre localizzazioni
M86.57	Altra osteomielite cronica ematogena: caviglia e piede	M87.39	Altra osteonecrosi secondaria: Localizzazione non precisata
M86.58	Altra osteomielite cronica ematogena: Altre localizzazioni	M87.80	Altra osteonecrosi: Localizzazioni multiple
M86.59	Altra osteomielite cronica ematogena: Localizzazione non precisata	M87.81	Altra osteonecrosi: area spalla
		M87.82	Altra osteonecrosi: braccio
M86.60	Altra osteomielite cronica: Localizzazioni multiple	M87.83	Altra osteonecrosi: avambraccio
M86.61	Altra osteomielite cronica: area spalla	M87.84	Altra osteonecrosi: mano
M86.62	Altra osteomielite cronica: braccio	M87.85	Altra osteonecrosi: coscia
M86.63	Altra osteomielite cronica: avambraccio	M87.86	Altra osteonecrosi: gamba
M86.64	Altra osteomielite cronica: mano	M87.87	Altra osteonecrosi: caviglia e piede
M86.65	Altra osteomielite cronica: coscia	M87.88	Altra osteonecrosi: Altre localizzazioni
M86.66	Altra osteomielite cronica: gamba	M87.89	Altra osteonecrosi: Localizzazione non precisata
M86.67	Altra osteomielite cronica: caviglia e piede	M87.90	Osteonecrosi non specificata: Localizzazioni multiple
M86.68	Altra osteomielite cronica: Altre localizzazioni	M87.91	Osteonecrosi non specificata: area spalla
M86.69	Altra osteomielite cronica: Localizzazione non precisata	M87.92	Osteonecrosi non specificata: braccio
M86.80	Altra osteomielite: Localizzazioni multiple	M87.93	Osteonecrosi non specificata: avambraccio
M86.81	Altra osteomielite: area spalla	M87.94	Osteonecrosi non specificata: mano
M86.82	Altra osteomielite: braccio	M87.95	Osteonecrosi non specificata: coscia
M86.83	Altra osteomielite: avambraccio	M87.96	Osteonecrosi non specificata: gamba
M86.84	Altra osteomielite: mano	M87.97	Osteonecrosi non specificata: caviglia e piede
M86.85	Altra osteomielite: coscia	M87.98	Osteonecrosi non specificata: Altre localizzazioni
M86.86	Altra osteomielite: gamba	M87.99	Osteonecrosi non specificata: Localizzazione non precisata
M86.87	Altra osteomielite: caviglia e piede	M90.00	Tubercolosi ossea {A18.0}: Localizzazioni multiple
M86.88	Altra osteomielite: Altre localizzazioni	M90.01	Tubercolosi ossea {A18.0}: area spalla

M90.02	Tubercolosi ossea {A18.0}: braccio	N04.7	Sindrome nefrosica: Glomerulonefrite con formazione a mezzaluna
M90.03	Tubercolosi ossea {A18.0}: avambraccio	N04.8	Sindrome nefrosica: altre modifiche morfologiche
M90.04	Tubercolosi ossea {A18.0}: mano	N04.9	Sindrome nefrosica: Tipo di modifica morfologica non specificata
M90.05	Tubercolosi ossea {A18.0}: coscia	N08.3	Disturbi glomerulari in diabete mellito {E10-E14 con quarto carattere posizione .2}
M90.06	Tubercolosi ossea {A18.0}: gamba	N10	Nefrite tubulo-interstiziale acuta
M90.07	Tubercolosi ossea {A18.0}: caviglia e piede	N12	Nefrite tubulo-interstiziale non specificata se acuta o cronica
M90.08	Tubercolosi ossea {A18.0}: Altre localizzazioni	N13.5	Inginocchiamento e stenosi dell'uretere senza idronefrosi
M90.09	Tubercolosi ossea {A18.0}: Localizzazione non precisata	N13.8	Altra uropatia da ostruzione e da reflusso
M90.10	Periostite in altre malattie infettive classificate altrove: Localizzazioni multiple	N13.9	Uropatia da ostruzione e da reflusso non specificata
M90.11	Periostite in altre malattie infettive classificate altrove: area spalla	N15.10	Ascesso renale
M90.12	Periostite in altre malattie infettive classificate altrove: braccio	N15.11	Ascesso perirenale
M90.13	Periostite in altre malattie infettive classificate altrove: avambraccio	N17.0	Insufficienza renale acuta con necrosi tubulare
M90.14	Periostite in altre malattie infettive classificate altrove: mano	N17.1	Insufficienza renale acuta con necrosi corticale acuta
M90.15	Periostite in altre malattie infettive classificate altrove: coscia	N17.2	Insufficienza renale acuta con necrosi midollare
M90.16	Periostite in altre malattie infettive classificate altrove: gamba	N17.8	Altro tipo di insufficienza renale acuta
M90.17	Periostite in altre malattie infettive classificate altrove: caviglia e piede	N17.9	Insufficienza renale acuta non specificata
M90.18	Periostite in altre malattie infettive classificate altrove: Altre localizzazioni	N18.1	Malattia renale cronica, stadio 1
M90.19	Periostite in altre malattie infettive classificate altrove: Localizzazione non precisata	N18.2	Malattia renale cronica, stadio 2
M90.20	Osteopatia in altre malattie infettive classificate altrove: Localizzazioni multiple	N18.3	Malattia renale cronica, stadio 3
M90.21	Osteopatia in altre malattie infettive classificate altrove: area spalla	N18.4	Malattia renale cronica, stadio 4
M90.22	Osteopatia in altre malattie infettive classificate altrove: braccio	N18.80	Disfunzione renale cronica unilaterale
M90.23	Osteopatia in altre malattie infettive classificate altrove: avambraccio	N18.89	Altra malattia renale cronica, stadio non specificato
M90.24	Osteopatia in altre malattie infettive classificate altrove: mano	N18.9	Malattia renale cronica non specificata
M90.25	Osteopatia in altre malattie infettive classificate altrove: coscia	N19	Insufficienza renale non specificata
M90.26	Osteopatia in altre malattie infettive classificate altrove: gamba	N20.0	Calcolo del rene
M90.27	Osteopatia in altre malattie infettive classificate altrove: caviglia e piede	N20.2	Calcolo del rene con calcolo dell'uretere
M90.28	Osteopatia in altre malattie infettive classificate altrove: Altre localizzazioni	N25.1	Diabete insipido nefrogeno
M90.29	Osteopatia in altre malattie infettive classificate altrove: Localizzazione non precisata	N28.0	Ischemia ed infarto renali
M90.70	Frattura ossea in malattie neoplastiche {C00-D48}: Localizzazioni multiple	N32.1	Fistola entero-vescicale
M90.71	Frattura ossea in malattie neoplastiche {C00-D48}: area spalla	N32.2	Fistola vescicale non classificata altrove
M90.72	Frattura ossea in malattie neoplastiche {C00-D48}: braccio	N32.3	Diverticolo vescicale
M90.73	Frattura ossea in malattie neoplastiche {C00-D48}: avambraccio	N32.4	Rottura non traumatica della vescica
M90.74	Frattura ossea in malattie neoplastiche {C00-D48}: mano	N34.0	Ascesso uretrale
M90.75	Frattura ossea in malattie neoplastiche {C00-D48}: coscia	N35.8	Altra stenosi uretrale
M90.76	Frattura ossea in malattie neoplastiche {C00-D48}: gamba	N36.0	Fistola uretrale
M90.77	Frattura ossea in malattie neoplastiche {C00-D48}: caviglia e piede	N36.1	Diverticolo uretrale
M90.78	Frattura ossea in malattie neoplastiche {C00-D48}: Altre localizzazioni	N39.0	Infezione delle vie urinarie, sede non specificata
M90.79	Frattura ossea in malattie neoplastiche {C00-D48}: Localizzazione non precisata	N43.1	Iidrocele infetto
M96.6	Frattura ossea dopo impianto ortopedico, protesi articolare o placca per osteosintesi	N44.0	Torsione del testicolo
M96.80	Sterno lasciato elettivamente aperto dopo intervento di chirurgia toracica	N44.1	Torsione dell'idatide
M96.81	Torace instabile dopo intervento di chirurgia toracica	N45.0	Orchite, epididimite e orchiepididimite con ascesso
M96.82	Ritardo di consolidamento osseo dopo fusione o artrodesi	N76.4	Ascesso della vulva
M96.88	Altri disturbi osteomuscolari iatrogeni	N82.0	Fistola vescicovaginale
M96.9	Disturbi osteomuscolari iatrogeni non specificati	N82.1	Altre fistole dell'apparato genitourinario femminile
N03.6	Sindrome nefritica cronica: malattia da depositi densi	N82.2	Fistola tra intestino tenue e vagina
N04.0	Sindrome nefrosica: Lesione glomerulare minima	N82.3	Fistola colo-vaginale
N04.1	Sindrome nefrosica: lesione glomerulare focale e segmentale	N82.4	Altra fistola entero-genitale femminile
N04.2	Sindrome nefrosica: glomerulonefrite diffusa membranosa	N82.5	Fistola genito-cutanea femminile
N04.3	Sindrome nefrosica: glomerulonefrite mesangioproliferativa diffusa	N82.8	Altra fistola dell'apparato genitale femminile
N04.4	Sindrome nefrosica: glomerulonefrite endocapillare-proliferativa diffusa	N82.9	Fistola dell'apparato genitale femminile non specificata
N04.5	Sindrome nefrosica: glomerulonefrite diffusa mesangiocapillare	N83.5	Torsione di ovaio, peduncolo ovarico e tuba di Falloppio
N04.6	Sindrome nefrosica: malattia da depositi densi	N99.1	Stenosi uretrale iatrogena
		P02.1	Feto e neonato sofferenti per altre forme di distacco ed emorragia della placenta
		P03.1	Feto e neonato sofferenti per altre presentazioni e posizioni anomale e sproporzione fetopelvica durante il travaglio e il parto
		P04.0	Feto e neonato sofferenti per anestesia e analgesia della madre, durante la gravidanza, il travaglio e il parto
		P10.0	Emorragia subdurale da trauma da parto
		P10.1	Emorragia cerebrale da trauma da parto
		P10.2	Emorragia intraventricolare da trauma da parto
		P10.3	Emorragia subaracnoidea da trauma da parto
		P10.4	Lacerazione della membrana tectoria del cervelletto da trauma da parto
		P10.8	Altre lacerazioni ed emorragie intracraniche da traumi da parto
		P10.9	Lacerazione o emorragia intracranica da trauma da parto, non specificata
		P11.1	Altri lesioni cerebrali, specificate, da trauma da parto

P11.2	Lesione cerebrale, non specificata, da trauma da parto	P52.5	Emorragia subaracnoidea (non traumatica) del feto e del neonato
P15.6	Necrosi del tessuto adiposo sottocutaneo da trauma da parto	P53	Malattia emorragica del feto e del neonato
P20.0	Ipossia intrauterina diagnosticata prima dell'inizio del travaglio	P54.4	Emorragia surrenale neonatale
P22.0	Sindrome di sofferenza [distress] respiratoria(o) neonatale	P56.0	Idrope fetale da isoimmunizzazione
P23.0	Polmonite congenita virale	P56.9	Idrope fetale da altra e non specificata malattia emolitica
P23.1	Polmonite congenita da Chlamydiae	P57.0	Ittero nucleare da isoimmunizzazione
P23.2	Polmonite congenita da Stafilococco	P57.8	Altro ittero nucleare specificato
P23.3	Polmonite congenita da Streptococco, gruppo B	P57.9	Ittero nucleare non specificato
P23.4	Polmonite congenita da Escherichia coli	P59.1	Sindrome della bile spessa
P23.5	Polmonite congenita da Pseudomonas	P59.2	Ittero neonatale da altre e non specificate lesioni epatocellulari
P23.6	Polmonite congenita da altri batteri	P60	Coagulazione intravasale disseminata del feto e del neonato
P23.8	Polmonite congenita da altri microorganismi	P61.0	Trombocitopenia transitoria neonatale
P23.9	Polmonite congenita non specificata	P70.2	Diabete mellito neonatale
P24.0	Aspirazione neonatale di meconio	P72.1	Ipertiroidismo transitorio neonatale
P24.1	Aspirazione neonatale di liquido amniotico e muco	P77	Enterocolite necrotizzante del feto e del neonato
P24.2	Aspirazione neonatale di sangue	P78.0	Perforazione intestinale perinatale
P24.3	Aspirazione neonatale di latte e di cibo rigurgitati	P78.1	Altra peritonite neonatale
P24.8	Altre sindromi da aspirazione neonatale	P83.0	Sclerema neonatale
P24.9	Sindrome da aspirazione neonatale non specificata	P83.2	Idrope fetale non da malattia emolitica
P25.0	Enfisema interstiziale che ha origine nel periodo perinatale	P90	Convulsioni neonatali
P25.1	Pneumotorace che ha origine nel periodo perinatale	P91.2	Leucomalacia cerebrale neonatale
P25.2	Pneumomediastino che ha origine nel periodo perinatale	P91.5	Coma neonatale
P25.3	Pneumopericardio che ha origine nel periodo perinatale	P91.6	Encefalopatia ipossico-ischemica neonatale
P25.8	Altre condizioni morbose correlate all'enfisema interstiziale che hanno origine nel periodo perinatale	P91.80	Sindrome locked-in e sindrome apallica neonatale
P26.0	Emorragia tracheobronchiale che ha origine nel periodo perinatale	P94.0	Miastenia grave transitoria neonatale
P26.1	Emorragia polmonare massiva che ha origine nel periodo perinatale	P94.2	Ipotonia congenita
P26.8	Altre emorragie polmonari che hanno origine nel periodo perinatale	P96.0	Insufficienza renale congenita
P26.9	Emorragia polmonare che ha origine nel periodo perinatale, non specificata	P96.1	Sintomi da astinenza neonatale per tossicodipendenza materna
P27.0	Sindrome di Wilson-Mikity	P96.2	Sintomi da astinenza da uso terapeutico di farmaci somministrati al neonato
P27.1	Displasia broncopolmonare che ha origine nel periodo perinatale	Q00.0	Anencefalia
P27.8	Altre malattie respiratorie croniche che hanno origine nel periodo perinatale	Q00.1	Craniorachischisi
P27.9	Malattia respiratoria cronica non specificata che ha origine nel periodo perinatale	Q00.2	Iniencefalia
P28.5	Insufficienza respiratoria acuta neonatale	Q01.0	Encefalocele frontale
P29.0	Insufficienza cardiaca neonatale	Q01.1	Encefalocele S.A.I. o frontale
P35.0	Sindrome della rosolia congenita	Q01.2	Encefalocele occipitale
P35.1	Infezione congenita da Citomegalovirus	Q01.8	Encefalocele di altre sedi
P35.2	Infezione erpetica [herpes simplex] congenita	Q01.9	Encefalocele non specificato
P35.3	Epatite virale congenita	Q03.0	Malformazioni dell'acquedotto di Silvio
P35.8	Altre malattie virali congenite	Q03.1	Atresia dei forami di Magendie e di Luschka
P35.9	Malattia virale congenita non specificata	Q03.8	Altro idrocefalo congenito
P36.0	Sepsi neonatale da Streptococco, gruppo B	Q03.9	Idrocefalo congenito non specificato
P36.1	Sepsi neonatale da altri e non specificati Streptococchi	Q04.0	Malformazioni congenite del corpo calloso
P36.2	Sepsi neonatale da Staphylococcus Aureus	Q04.1	Arinencefalia
P36.3	Sepsi neonatale da altri e non specificati Stafilococchi	Q04.2	Oloprosencefalia
P36.4	Sepsi neonatale da Escherichia coli	Q04.3	Altre difetti, per riduzione, dell'encefalo
P36.5	Sepsi neonatale da batteri anaerobi	Q04.4	Displasia setto-ottica
P36.8	Altra sepsi batterica neonatale	Q04.5	Megalencefalia
P36.9	Sepsi batterica neonatale non specificata	Q04.6	Cisti cerebrali congenite
P37.0	Tubercolosi congenita	Q04.8	Altre malformazioni congenite specificate dell'encefalo
P37.1	Toxoplasmosi congenita	Q05.0	Spina bifida cervicale con idrocefalo
P37.2	Listeriosi neonatale (disseminata)	Q05.1	Spina bifida toracica con idrocefalo
P37.3	Malaria falciparum congenita	Q05.2	Spina bifida lombare con idrocefalo
P37.4	Altra malaria congenita	Q05.3	Spina bifida sacrale con idrocefalo
P37.8	Altre malattie infettive e parassitarie congenite, specificate	Q05.4	Spina bifida non specificata, con idrocefalo
P37.9	Malattia infettiva e parassitaria congenita, non specificata	Q05.5	Spina bifida cervicale senza idrocefalo
P52.0	Emorragia intraventricolare (non traumatica), di grado 1, del feto e del neonato	Q05.6	Spina bifida toracica senza idrocefalo
P52.1	Emorragia intraventricolare (non traumatica) di grado 2 del feto e del neonato	Q05.7	Spina bifida lombare senza idrocefalo
P52.2	Emorragia intraventricolare, (non traumatica) di grado 3 del feto e del neonato	Q05.8	Spina bifida sacrale senza idrocefalo
P52.3	Emorragia intraventricolare, non specificata, (non traumatica) del feto e del neonato	Q05.9	Spina bifida non specificata
		Q06.0	Amielia
		Q06.1	Ipoplasia e displasia del midollo spinale
		Q06.2	Diastematomielia
		Q06.3	Altre malformazioni congenite della cauda equina
		Q06.4	Idromielia
		Q06.8	Altre malformazioni congenite specificate del midollo spinale
		Q07.0	Sindrome di Arnold-Chiari
		Q15.0	Glaucoma congenito
		Q20.0	Tronco arterioso comune

Q20.1	Ventricolo destro a doppia uscita	Q32.3	Stenosi bronchiale congenita
Q20.2	Ventricolo sinistro a doppia uscita	Q32.4	Altre malformazioni congenite dei bronchi
Q20.3	Connessione discordante ventricolo-arteriosa	Q33.0	Polmone cistico congenito
Q20.4	Cuore biatriale univentricolato	Q33.2	Sequestrazione (congenita) polmonare
Q20.5	Connessione atrio-ventricolare discordante	Q33.3	Agenesia polmonare
Q21.1	Difetto del setto interatriale [comunicazione interatriale]	Q33.4	Bronchiectasia congenita
Q21.2	Difetto del setto atrio-ventricolare [comunicazione atrio-ventricolare]	Q33.6	Ipoplasi e displasia del polmone
Q21.3	Tetralogia di Fallot	Q37.0	Schisi del palato duro con cheiloschisi bilaterale
Q21.4	Difetto del setto aorto-polmonare [comunicazione aorto-polmonare]	Q37.1	Schisi del palato duro con cheiloschisi unilaterale
Q21.80	Pentalogia di Fallot	Q37.2	Schisi del palato molle con cheiloschisi bilaterale
Q22.0	Atresia della valvola polmonare	Q37.3	Schisi del palato molle con cheiloschisi unilaterale
Q22.1	Stenosi congenita della valvola polmonare	Q37.4	Schisi del palato duro e del palato molle con cheiloschisi bilaterale
Q22.4	Stenosi tricuspide congenita	Q37.5	Schisi del palato duro e del palato molle con cheiloschisi unilaterale
Q22.5	Anomalia di Ebstein	Q37.8	Palatoschisi con cheiloschisi bilaterale non specificata
Q22.6	Sindrome del cuore destro ipoplasico	Q37.9	Palatoschisi con cheiloschisi unilaterale non specificata
Q22.8	Altre malformazioni congenite della valvola tricuspide	Q38.7	Tasca faringea
Q22.9	Malformazione congenita della valvola tricuspide non specificata	Q39.0	Atresia dell'esofago senza fistola
Q23.0	Stenosi congenita della valvola aortica	Q39.1	Atresia dell'esofago con fistola tracheo-esofagea
Q23.1	Insufficienza congenita della valvola aortica	Q39.2	Fistola esofago-tracheale congenita senza atresia
Q23.2	Stenosi mitralica congenita	Q39.3	Stenosi e strittura congenite dell'esofago
Q23.3	Insufficienza mitralica congenita	Q39.4	Diaframma esofageo
Q23.4	Sindrome del cuore sinistro ipoplasico	Q40.0	Stenosi ipertrofica congenita del piloro
Q23.8	Altre malformazioni congenite della valvola aortica e della valvola mitrale	Q41.0	Assenza, atresia e stenosi congenite del duodeno
Q23.9	Malformazione congenita non specificata della valvola aortica e della valvola mitralica	Q41.1	Assenza, atresia e stenosi congenite del digiuno
Q24.2	Cuore triatriale	Q41.2	Assenza, atresia e stenosi congenite dell'ileo
Q24.3	Stenosi infundibolare della polmonare	Q41.8	Assenza, atresia e stenosi congenite di altre parti specificate dell'intestino tenue
Q24.4	Stenosi subaortica congenita	Q41.9	Assenza, atresia e stenosi congenite dell'intestino tenue, parte non specificata
Q24.5	Malformazione dei vasi coronarici	Q42.0	Assenza, atresia e stenosi congenite del retto con fistola
Q24.6	Blocco cardiaco congenito	Q42.1	Assenza, atresia e stenosi congenite del retto senza fistola
Q24.8	Altre malformazioni congenite specificate del cuore	Q42.2	Assenza, atresia e stenosi congenite dell'ano con fistola
Q25.1	Coartazione dell'aorta	Q42.3	Assenza, atresia e stenosi congenite dell'ano senza fistola
Q25.2	Atresia dell'aorta	Q42.8	Assenza, atresia e stenosi congenite di altra parte del colon
Q25.3	Stenosi dell'aorta	Q42.9	Assenza, atresia e stenosi congenite di sede non specificata del grosso intestino
Q25.5	Atresia di arteria polmonare	Q43.0	Diverticolo di Meckel
Q25.6	Stenosi di arteria polmonare (congenita)	Q43.1	Malattia di Hirschsprung
Q26.2	Connessione totalmente anomala delle vene polmonari	Q43.2	Altri disturbi funzionali congeniti del colon
Q26.3	Connessione parzialmente anomala delle vene polmonari	Q43.3	Malformazioni congenite di fissazione dell'intestino
Q28.00	Aneurisma arteriovenoso congenito di vasi precerebrali	Q44.2	Atresia delle vie biliari
Q28.01	Fistola arteriovenosa congenita di vasi precerebrali	Q44.3	Stenosi e restringimento congeniti delle vie biliari
Q28.08	Altra malformazione arteriovenosa congenita di vasi precerebrali	Q44.6	Malattia cistica del fegato
Q28.09	Malformazione arteriovenosa congenita di vasi precerebrali non specificata	Q44.7	Altre malformazioni congenite del fegato
Q28.10	Aneurisma congenito di vasi precerebrali	Q45.0	Agenesia, aplasia e ipoplasia del pancreas
Q28.11	Fistola congenita di vasi precerebrali	Q45.1	Pancreas anulare
Q28.18	Altra malformazione congenita di vasi precerebrali	Q45.2	Cisti pancreatiche congenite
Q28.19	Malformazione congenita di vasi precerebrali non specificata	Q45.3	Altre malformazioni congenite del pancreas o del dotto pancreatico
Q28.20	Aneurisma arteriovenoso congenito di vasi cerebrali	Q56.0	Ermafroditismo non classificato altrove
Q28.21	Fistola arteriovenosa congenita di vasi cerebrali	Q56.1	Pseudoermafroditismo maschile non classificato altrove
Q28.28	Altra malformazione arteriovenosa congenita di vasi cerebrali	Q56.2	Pseudoermafroditismo femminile, non classificato altrove
Q28.29	Malformazione arteriovenosa congenita di vasi cerebrali non specificata	Q56.3	Pseudoermafroditismo non specificato
Q28.30	Aneurisma arteriovenoso congenito di vasi cerebrali	Q56.4	Sesso indeterminato non specificato
Q28.31	Fistola congenita di vasi cerebrali	Q60.0	Agenesia renale unilaterale
Q28.38	Altra malformazione congenita di vasi cerebrali	Q60.1	Agenesia renale bilaterale
Q28.39	Malformazione congenita di vasi cerebrali non specificata	Q60.2	Agenesia renale non specificata
Q30.0	Atresia delle coane	Q60.3	Ipoplasi renale unilaterale
Q31.0	Membrana laringea	Q60.4	Ipoplasi renale bilaterale
Q31.1	Stenosi subglottica congenita	Q60.5	Ipoplasi renale non specificata
Q31.2	Ipoplasi laringea	Q60.6	Sindrome di Potter
Q31.3	Laringocele	Q61.1	Rene policistico, autosomico recessivo
Q31.5	Laringomalacia congenita	Q64.1	Estrofia della vescica
Q31.8	Altre malformazioni congenite della laringe	Q64.2	Valvole uretrali posteriori congenite
Q31.9	Malformazione congenita della laringe non specificata	Q64.3	Altre forme di atresia e stenosi dell'uretra e del collo vescicale
Q32.0	Tracheomalacia congenita	Q74.3	Artrogriposi multipla congenita
Q32.1	Altre malformazioni congenite della trachea	Q75.0	Craniosinostosi
Q32.2	Broncomalacia congenita	Q75.1	Disostosi craniofacciale

Q75.2	Ipertelorismo	Q90.0	Trisomia 21, non disgiunzione meiotica
Q75.3	Macrocefalia	Q90.1	Trisomia 21, mosaicismo (non disgiunzione mitotica)
Q75.4	Disostosi mandibolofacciale	Q90.2	Trisomia 21, traslocazione
Q75.5	Disostosi oculo-mandibolo-facciale	Q90.9	Sindrome di Down non specificata
Q75.8	Altre malformazioni congenite specificate del cranio e di ossa del viso	Q91.0	Trisomia 18, non disgiunzione meiotica
Q75.9	Malformazione congenita del cranio e di ossa del viso non specificata	Q91.1	Trisomia 18, mosaicismo (non disgiunzione mitotica)
Q76.1	Sindrome di Klippel-Feil	Q91.2	Trisomia 18, traslocazione
Q77.0	Acondrogenesi	Q91.3	Sindrome di Edwards non specificata
Q77.1	Nanismo tanatoforo	Q91.4	Trisomia 13, non disgiunzione meiotica
Q77.2	Sindrome delle coste corte	Q91.5	Trisomia 13, mosaicismo (non disgiunzione mitotica)
Q77.3	Condrodisplasia punctata	Q91.6	Trisomia 13, traslocazione
Q77.4	Acondroplasia	Q91.7	Sindrome di Patau non specificata
Q77.5	Displasia distrofica	Q92.0	Trisomia completa, non disgiunzione meiotica
Q77.6	Displasia condro-ectodermica	Q92.1	Trisomia completa, mosaicismo (non disgiunzione mitotica)
Q77.7	Displasia spondiloepifisaria	Q92.2	Trisomia parziale maggiore
Q77.8	Altra osteocondrodisplasia con difetti di crescita delle ossa lunghe e della colonna vertebrale	Q92.3	Trisomia parziale minore
Q77.9	Osteocondrodisplasia con difetti di crescita delle ossa lunghe e della colonna vertebrale non specificata	Q92.4	Duplicazioni visibili solo in prometafase
Q78.0	Osteogenesi imperfetta	Q92.5	Duplicazioni con altri riassetamenti complessi
Q78.1	Displasia fibrosa poliostotica	Q92.6	Cromosomi marcatori soprannumerari
Q78.2	Osteopetrosi	Q92.7	Triploidia e poliploidia
Q78.3	Displasia diafisaria progressiva	Q92.8	Altre trisomie specificate e trisomie parziali di autosomi
Q78.4	Encondromatosi	Q92.9	Trisomia e trisomia parziale di autosomi non specificate
Q78.6	Esostosi multiple congenite (Aclasia diafisaria)	Q93.0	Monosomia completa, non disgiunzione meiotica
Q78.9	Osteocondrodisplasia non specificata	Q93.1	Monosomia completa, mosaicismo (non disgiunzione mitotica)
Q79.0	Ernia diaframmatica congenita	Q93.2	Cromosomi ad anello e dicentrici
Q79.1	Altre malformazioni congenite del diaframma	Q93.3	Delezione del braccio corto del cromosoma 4
Q79.2	Esonfalo	Q93.4	Delezione del braccio corto del cromosoma 5
Q79.3	Gastroschisi	Q93.5	Altre delezioni parziali di un cromosoma
Q79.4	Sindrome da deficit della muscolatura addominale	Q93.6	Delezioni visibili solo in prometafase
Q79.5	Altre malformazioni congenite della parete addominale	Q93.7	Delezioni con altri riarrangiamenti complessi
Q79.6	Sindrome di Ehlers-Danlos	Q93.8	Altre delezioni a carico di autosomi
Q80.0	Ittiosi volgare	Q93.9	Delezione a carico di autosomi non specificata
Q80.1	Ittiosi legata al cromosoma X	Q95.2	Riarrangiamento autosomico bilanciato in individuo non normale
Q80.2	Ittiosi lamellare	Q95.3	Riarrangiamento bilanciato cromosoma sessuale/autosoma in individuo non normale
Q80.3	Eritroderma bolloso congenito ittiosiforme	Q95.4	Individui con marcatore per eterocromatina
Q80.4	Ittiosi congenita grave (Feto arlecchino)	Q95.5	Individui con siti fragili autosomici
Q80.8	Altra ittiosi congenita	Q95.8	Altri riarrangiamenti bilanciati e marcatori strutturali
Q80.9	Ittiosi congenita non specificata	Q95.9	Riarrangiamento bilanciato e marcatore strutturale non specificato
Q81.0	Epidermolisi bollosa semplice	Q99.0	Chimerismo 46,XX/46,XY
Q81.1	Epidermolisi bollosa atrofizzante letale	Q99.1	Ermafroditismo vero con cariotipo 46,XX
Q81.2	Epidermolisi bollosa distrofica	Q99.2	Fragilità del cromosoma X
Q81.8	Altra epidermolisi bollosa	R02	Gangrena non classificata altrove
Q81.9	Epidermolisi bollosa non specificata	R16.2	Epatomegalia con splenomegalia non classificata altrove
Q82.4	Displasia ectodermica (anidrotica)	R29.1	Meningismo
Q85.0	Neurofibromatosi (non maligna)	R40.2	Coma non specificato
Q85.1	Sclerosi tuberosa	R56.8	Altre e non specificate convulsioni
Q85.8	Altre facomatosi non classificate altrove	S01.35	Ferita aperta: Tuba di Eustachio
Q85.9	Facomatosi non specificata	S01.36	Ferita aperta: Catena ossicolare
Q86.1	Sindrome fetale da antiepilettici	S01.37	Ferita aperta: Timpano
Q86.2	Dismorfismo da Warfarin	S01.38	Ferita aperta: Orecchio interno
Q87.0	Sindromi malformative congenite che alterano soprattutto l'aspetto facciale	S01.39	Ferita aperta: Altre e multiple parti dell'orecchio e delle strutture uditive
Q87.1	Sindromi malformative congenite associate soprattutto a bassa statura	S01.50	Ferita aperta: Bocca, parte non specificata
Q87.2	Sindromi malformative congenite che interessano soprattutto gli arti	S01.52	Ferita aperta: Mucosa della guancia
Q87.3	Sindromi malformative congenite caratterizzate da un accrescimento precoce eccessivo	S01.53	Ferita aperta: Gengiva (processo alveolare)
Q87.4	Sindrome di Marfan	S01.54	Ferita aperta: Lingua e pavimento orale
Q87.5	Altre sindromi malformative congenite con altre alterazioni scheletriche	S01.55	Ferita aperta: Palato
Q87.8	Altre sindromi malformative congenite specificate non classificate altrove	S01.59	Ferita aperta: Altre e multiple parti del labbro e della cavità orale
Q89.1	Malformazioni congenite della ghiandola surrenale	S02.0	Frattura della volta cranica
Q89.4	Gemelli congiunti	S02.1	Frattura della base cranica
Q89.7	Malformazioni congenite multiple non classificate altrove	S02.2	Frattura delle ossa nasali
Q89.8	Altre malformazioni congenite specificate	S02.3	Frattura del pavimento dell'orbita
		S02.4	Frattura dello zigomatico e del mascellare superiore
		S02.60	Frattura della mandibola: Parte non specificata
		S02.61	Frattura della mandibola: Processo condileo
		S02.62	Frattura della mandibola: Sottocondiloidea
		S02.63	Frattura della mandibola: Processo coronoideo



S02.64	Frattura della mandibola: Ramo mandibolare, parte non specificata	S13.15	Lussazione di vertebra cervicale: C5/C6
S02.65	Frattura della mandibola: Angolo mandibolare	S13.16	Lussazione di vertebra cervicale: C6/C7
S02.66	Frattura della mandibola: Sinfisi mandibolare	S13.17	Lussazione di vertebra cervicale: C7/D1
S02.67	Frattura della mandibola: Parte alveolare	S13.18	Lussazione di vertebra cervicale: Altro
S02.68	Frattura della mandibola: Corpo mandibolare, altre e non specificate parti	S13.2	Lussazione di altra e non specificata parte del collo
S02.69	Frattura della mandibola: Parti multiple	S13.3	Lussazioni multiple del collo
S05.2	Lacerazione e rottura oculari con prolasso o perdita di tessuto intraoculare	S14.0	Contusione ed edema del midollo spinale cervicale
S05.3	Lacerazione oculare senza prolasso o perdita di tessuto intraoculare	S14.10	Traumatismi del midollo spinale cervicale, non specificati
S05.4	Ferita penetrante dell'orbita con o senza corpo estraneo	S14.11	Lesione completa del midollo spinale cervicale
S05.5	Ferita penetrante del globo oculare con corpo estraneo	S14.12	Lesione centrale del midollo cervicale (lesione incompleta del midollo spinale)
S05.6	Ferita penetrante del globo oculare senza corpo estraneo	S14.13	Altra lesione incompleta del midollo spinale cervicale
S05.7	Avulsione dell'occhio	S14.2	Traumatismo di radice nervosa della colonna cervicale
S05.8	Altri traumatismi dell'occhio e dell'orbita	S14.3	Traumatismo del plesso brachiale
S06.0	Commozione cerebrale	S14.5	Traumatismo di nervi simpatici cervicali
S06.1	Edema cerebrale traumatico	S14.70	Traumatismo del midollo spinale cervicale: Livello non specificato
S06.20	Traumatismo cerebrale e cerebellare diffuso, non specificato	S14.71	Traumatismo del midollo spinale: C1
S06.21	Contusioni cerebrali diffuse	S14.72	Traumatismo del midollo spinale: C2
S06.22	Contusioni cerebellari diffuse	S14.73	Traumatismo del midollo spinale: C3
S06.23	Ematomi intracerebrali e cerebellari multipli	S14.74	Traumatismo del midollo spinale: C4
S06.28	Altri traumatismi cerebrali e cerebellari diffusi	S14.75	Traumatismo del midollo spinale: C5
S06.30	Traumatismo cerebrale e cerebellare focale, non specificato	S14.76	Traumatismo del midollo spinale: C6
S06.31	Contusione cerebrale focale	S14.77	Traumatismo del midollo spinale: C7
S06.32	Contusione cerebellare focale	S14.78	Traumatismo del midollo spinale: C8
S06.33	Ematoma cerebrale focale	S15.00	Traumatismo: Arteria carotide, parte non specificata
S06.34	Ematoma cerebellare focale	S15.01	Traumatismo: Arteria carotide comune
S06.38	Altri traumatismi cerebrali e cerebellari focali	S15.02	Traumatismo: Arteria carotide esterna
S06.4	Emorragia epidurale	S15.03	Traumatismo: Arteria carotide interna
S06.5	Emorragia subdurale traumatica	S15.3	Traumatismo della vena giugulare interna
S06.6	Emorragia subaracnoidea traumatica	S17.0	Traumatismo da schiacciamento di laringe e trachea
S06.70	Traumatismo intracranico con perdita di conoscenza: Meno di 30 minuti	S17.8	Traumatismo da schiacciamento di altre parti del collo
S06.71	Traumatismo intracranico con perdita di conoscenza: Da 30 minuti a 24 ore	S17.9	Traumatismo da schiacciamento del collo, parte non specificata
S06.72	Traumatismo intracranico con perdita di conoscenza: Più di 24 ore, con ritorno al precedente stato di coscienza	S21.1	Ferita aperta della parete anteriore del torace
S06.79	Traumatismo intracranico con perdita di conoscenza: Durata non specificata	S21.2	Ferita aperta della parete posteriore del torace
S06.8	Altri traumatismi intracranici	S21.7	Ferite aperte multiple della parete toracica
S06.9	Traumatismo intracranico non specificato	S21.80	Ferita aperta di altre parti del torace, non specificata
S07.0	Traumatismo da schiacciamento del viso	S21.83	Ferita aperta (qualsiasi parte del torace) in collegamento con traumatismo intratoracico
S07.1	Traumatismo da schiacciamento del cranio	S21.87	Danno ai tessuti molli di primo grado su frattura o lussazione aperta del torace
S07.8	Traumatismo da schiacciamento di altre parti della testa	S21.88	Danno ai tessuti molli di secondo grado su frattura o lussazione aperta del torace
S07.9	Traumatismo da schiacciamento della testa, parte non specificata	S21.89	Danno ai tessuti molli di terzo grado su frattura o lussazione aperta del torace
S09.2	Rottura traumatica della membrana timpanica	S21.9	Ferita aperta del torace, parte non specificata
S09.9	Traumatismo della testa non specificato	S22.00	Frattura di vertebra dorsale: Livello non specificato
S11.01	Ferita aperta: Laringe	S22.01	Frattura di vertebra dorsale: D1 e D2
S11.02	Ferita aperta: Trachea, parte cervicale	S22.02	Frattura di vertebra dorsale: D3 e D4
S11.1	Ferita aperta interessante la ghiandola tiroide	S22.03	Frattura di vertebra dorsale: D5 e D6
S11.21	Ferita aperta: Faringe	S22.04	Frattura di vertebra dorsale: D7 e D8
S11.22	Ferita aperta: Esofago, parte cervicale	S22.05	Frattura di vertebra dorsale: D9 e D10
S12.0	Frattura della prima vertebra cervicale	S22.06	Frattura di vertebra dorsale: D11 e D12
S12.1	Frattura della seconda vertebra cervicale	S22.1	Fratture multiple della colonna dorsale
S12.21	Frattura della terza vertebra cervicale	S22.2	Frattura dello sterno
S12.22	Frattura della quarta vertebra cervicale	S22.40	Fratture multiple delle costole: Non specificate
S12.23	Frattura della quinta vertebra cervicale	S22.41	Fratture multiple delle costole: Con coinvolgimento della prima costola
S12.24	Frattura della sesta vertebra cervicale	S22.44	Fratture multiple delle costole: Con coinvolgimento di quattro e più costole
S12.25	Frattura della settima vertebra cervicale	S22.5	Lembo toracico mobile [flail chest]
S12.7	Fratture multiple della colonna cervicale	S23.0	Rottura traumatica di disco intervertebrale toracico
S12.8	Frattura di altre parti del collo	S23.10	Lussazione di vertebra dorsale: Livello non specificato
S12.9	Frattura del collo, parte non specificata	S23.11	Lussazione di vertebra dorsale: D1/D2 e D2/D3
S13.0	Rottura traumatica di disco intervertebrale cervicale	S23.12	Lussazione di vertebra dorsale: D3/D4 e D4/D5
S13.10	Lussazione di vertebra cervicale: Livello non specificato	S23.13	Lussazione di vertebra dorsale: D5/D6 e D6/D7
S13.11	Lussazione di vertebra cervicale: C1/C2	S23.14	Lussazione di vertebra dorsale: D7/D8 e D8/D9
S13.12	Lussazione di vertebra cervicale: C2/C3	S23.15	Lussazione di vertebra dorsale: D9/D10 e D10/D11
S13.13	Lussazione di vertebra cervicale: C3/C4	S23.16	Lussazione di vertebra dorsale: D11/D12
S13.14	Lussazione di vertebra cervicale: C4/C5	S23.17	Lussazione di vertebra dorsale: D12/L1
		S24.0	Commozione ed edema del midollo spinale dorsale

S24.10	Traumatismi del midollo spinale dorsale, non specificati	S33.15	Lussazione di vertebra lombare: L5/S1
S24.11	Lesione completa del midollo spinale dorsale	S34.0	Contusione ed edema del midollo spinale lombare
S24.12	Lesione incompleta del midollo spinale dorsale	S34.10	Lesione completa del midollo spinale lombare
S24.2	Traumatismo di radice nervosa della colonna dorsale	S34.11	Lesione incompleta del midollo spinale lombare
S24.4	Traumatismo di nervi simpatici toracici	S34.18	Altro traumatismo del midollo spinale lombare
S24.70	Traumatismo del midollo spinale dorsale: Livello non specificato	S34.2	Traumatismo di radice nervosa della colonna lombare e sacrale
S24.71	Traumatismo del midollo spinale: D1	S34.30	Sindrome della cauda equina traumatica completa
S24.72	Traumatismo del midollo spinale: D2/D3	S34.31	Sindrome della cauda equina traumatica incompleta
S24.73	Traumatismo del midollo spinale: D4/D5	S34.38	Altri e non specificati traumatismi della cauda equina
S24.74	Traumatismo del midollo spinale: D6/D7	S34.4	Traumatismo del plesso lombosacrale
S24.75	Traumatismo del midollo spinale: D8/D9	S34.5	Traumatismo di nervi simpatici lombari, sacrali e pelvici
S24.76	Traumatismo del midollo spinale: D10/D11	S34.70	Traumatismo del midollo spinale lombosacrale: Livello non specificato
S24.77	Traumatismo del midollo spinale: D12	S34.71	Traumatismo del midollo spinale: L1
S25.0	Traumatismo dell'aorta toracica	S34.72	Traumatismo del midollo spinale: L2
S25.1	Traumatismo dell'arteria anonima o succlavia	S34.73	Traumatismo del midollo spinale: L3
S25.2	Traumatismo della vena cava superiore	S34.74	Traumatismo del midollo spinale: L4
S25.3	Traumatismo della vena anonima o succlavia	S34.75	Traumatismo del midollo spinale: L5
S26.0	Traumatismo del cuore con emopericardio	S34.76	Traumatismo del midollo spinale: S1
S26.81	Contusione del cuore	S34.77	Traumatismo del midollo spinale: S2-S5
S26.82	Lacerazione del cuore senza apertura di cavità cardiaca	S35.0	Traumatismo dell'aorta addominale
S26.83	Lacerazione del cuore con apertura di cavità cardiaca	S35.1	Traumatismo della vena cava inferiore
S26.88	Altri traumatismi del cuore	S35.2	Traumatismo del tronco celiaco o dell'arteria mesenterica
S26.9	Traumatismo del cuore non specificato	S35.3	Traumatismo della vena porta o della vena splenica
S27.0	Pneumotorace traumatico	S35.4	Traumatismo di vaso sanguigno renale
S27.1	Emotorace traumatico	S35.5	Traumatismo di vaso sanguigno iliaco
S27.2	Empneumotorace traumatico	S35.7	Traumatismo di vasi sanguigni multipli a livello dell'addome, della regione lombosacrale e della pelvi
S27.32	Lacerazione del polmone	S35.8	Traumatismo di altri vasi sanguigni a livello dell'addome, della regione lombosacrale e della pelvi
S27.38	Altri e non specificati traumatismi del polmone	S35.9	Traumatismo di vaso sanguigno non specificato a livello dell'addome, della regione lombosacrale e della pelvi
S27.4	Traumatismo di bronco	S36.01	Ematoma della milza
S27.5	Traumatismo della trachea toracica	S36.02	Lacerazione capsulare della milza, senza lacerazione maggiore del parenchima
S27.6	Traumatismo della pleura	S36.03	Lacerazione della milza con coinvolgimento del parenchima
S27.7	Traumatismi multipli di organi intratoracici	S36.10	Traumatismo del fegato, non specificato
S27.81	Traumatismo: Diaframma	S36.11	Contusione ed ematoma del fegato
S27.82	Traumatismo: Dotto toracico	S36.12	Lacerazione del fegato, non specificata
S27.83	Traumatismo: Esofago, parte toracica	S36.13	Lieve lacerazione del fegato
S27.84	Traumatismo: Timo	S36.14	Moderata lacerazione del fegato
S27.88	Traumatismo: Altri organi intratoracici specificati	S36.15	Grave lacerazione del fegato
S27.9	Traumatismo di organo intratoracico non specificato	S36.16	Altro traumatismo del fegato
S28.0	Trauma toracico da schiacciamento	S36.17	Traumatismo: Colecisti
S28.1	Amputazione traumatica di parte del torace	S36.18	Traumatismo: Dotto biliare
S31.0	Ferita aperta della regione lombosacrale e della pelvi	S36.40	Traumatismo: Intestino tenue, parte non specificata
S31.1	Ferita aperta della parete addominale	S36.50	Traumatismo: Colon, parte non specificata
S31.3	Ferita aperta dello scroto e dei testicoli	S36.52	Traumatismo: Colon trasverso
S31.7	Ferite aperte multiple dell'addome, della regione lombosacrale e della pelvi	S36.53	Traumatismo: Colon discendente
S31.80	Ferita aperta di altre e non specificate parti dell'addome	S36.59	Traumatismo: Altre e multiple parti del colon
S31.83	Ferita aperta (qualsiasi parte dell'addome, dei lombi e della pelvi) in collegamento con traumatismo intraaddominale	S36.6	Traumatismo del retto
S31.87	Danno ai tessuti molli di primo grado su frattura o lussazione aperta della colonna lombare e della pelvi	S36.7	Traumatismo di organi multipli intraaddominali
S31.88	Danno ai tessuti molli di secondo grado su frattura o lussazione aperta della colonna lombare e della pelvi	S36.81	Traumatismo: Peritoneo
S31.89	Danno ai tessuti molli di terzo grado su frattura o lussazione aperta della colonna lombare e della pelvi	S36.83	Traumatismo: Retroperitoneo
S32.00	Frattura di vertebra lombare: Livello non specificato	S37.02	Lacerazione del rene
S32.01	Frattura di vertebra lombare: L1	S37.1	Traumatismo dell'uretere
S32.02	Frattura di vertebra lombare: L2	S38.0	Traumatismo da schiacciamento di organi genitali esterni
S32.03	Frattura di vertebra lombare: L3	S38.1	Traumatismo da schiacciamento di altre e non specificate parti dell'addome, della regione lombosacrale e della pelvi
S32.04	Frattura di vertebra lombare: L4	S38.3	Amputazione traumatica di altre e non specificate parti dell'addome, della regione lombosacrale e della pelvi
S32.05	Frattura di vertebra lombare: L5	S42.21	Frattura dell'estremità superiore dell'omero: Testa
S32.1	Frattura del sacro	S42.29	Frattura dell'estremità superiore dell'omero: Altre e multiple parti
S32.2	Frattura del coccige	S42.3	Frattura della diafisi dell'omero
S32.82	Frattura: Colonna lombare e sacro, parte non specificata	S45.0	Traumatismo dell'arteria ascellare
S32.89	Frattura: Altre e multiple parti della pelvi	S45.1	Traumatismo dell'arteria brachiale
S33.0	Rottura traumatica di disco intervertebrale lombare	S45.2	Traumatismo della vena ascellare o brachiale
S33.10	Lussazione di vertebra lombare: Livello non specificato	S45.3	Traumatismo di vena superficiale a livello della spalla e del braccio
S33.11	Lussazione di vertebra lombare: L1/L2	S45.7	Traumatismo di vasi sanguigni multipli a livello della spalla e del braccio
S33.12	Lussazione di vertebra lombare: L2/L3		
S33.13	Lussazione di vertebra lombare: L3/L4		
S33.14	Lussazione di vertebra lombare: L4/L5		

S45.8	Traumatismo di altri vasi sanguigni a livello della spalla e del braccio	T02.40	Fratture interessanti regioni multiple di entrambi gli arti superiori: chiusa
S45.9	Traumatismo di vaso sanguigno non specificato a livello della spalla e del braccio	T02.41	Fratture interessanti regioni multiple di entrambi gli arti superiori: aperta
S47	Traumatismo da schiacciamento della spalla e del braccio	T02.50	Fratture interessanti regioni multiple di entrambi gli arti inferiori: chiusa
S55.0	Traumatismo dell'arteria ulnare a livello dell'avambraccio	T02.51	Fratture interessanti regioni multiple di entrambi gli arti inferiori: aperta
S55.1	Traumatismo dell'arteria radiale a livello dell'avambraccio	T02.60	Fratture interessanti regioni multiple di arto(i) superiore(i) con arto(i) inferiore(i): chiusa
S55.2	Traumatismo di vena a livello dell'avambraccio	T02.61	Fratture interessanti regioni multiple di arto(i) superiore(i) con arto(i) inferiore(i): aperta
S55.7	Traumatismo di vasi sanguigni multipli a livello dell'avambraccio	T02.70	Fratture interessanti il torace con fratture della regione lombosacrale, della pelvi e di arto(i): chiusa
S55.8	Traumatismo di altri vasi sanguigni a livello dell'avambraccio	T02.71	Fratture interessanti il torace con fratture della regione lombosacrale, della pelvi e di arto(i): aperta
S55.9	Traumatismo di vaso sanguigno, non specificato, a livello dell'avambraccio	T04.0	Traumatismi da schiacciamento interessanti testa e collo
S57.0	Traumatismo da schiacciamento del gomito	T04.1	Traumatismi da schiacciamento interessanti il torace, l'addome, la regione lombosacrale e la pelvi
S57.8	Traumatismo da schiacciamento di altre parti dell'avambraccio	T04.2	Traumatismi da schiacciamento interessanti regioni multiple di arto(i) superiore(i)
S57.9	Traumatismo da schiacciamento dell'avambraccio, parte non specificata	T04.3	Traumatismi da schiacciamento interessanti regioni multiple di arto(i) inferiore(i)
S62.8	Frattura di altre e non specificate parti del polso e della mano	T04.4	Traumatismi da schiacciamento interessanti regioni multiple di arto(i) superiore(i), e arto(i) inferiore(i)
S65.0	Traumatismo dell'arteria ulnare a livello del polso e della mano	T04.7	Traumatismi da schiacciamento del torace, dell'addome, della regione lombosacrale, della pelvi e di arto(i)
S65.1	Traumatismo dell'arteria radiale a livello del polso e della mano	T04.8	Traumatismi da schiacciamento interessanti altre combinazioni di regioni corporee
S65.2	Traumatismo dell'arco palmare superficiale	T04.9	Traumatismi multipli da schiacciamento non specificati
S65.3	Traumatismo dell'arco palmare profondo	T05.8	Amputazioni traumatiche interessanti altre combinazioni di regioni corporee
S65.4	Traumatismo di vaso(i) sanguigno(i) del pollice	T06.0	Traumatismi dell'encefalo e dei nervi cranici con traumatismi di nervi e del midollo spinale a livello del collo
S65.5	Traumatismo di vaso(i) sanguigno(i) di altro dito	T06.1	Traumatismi di nervi e del midollo spinale interessanti altre regioni corporee multiple
S65.7	Traumatismo di vasi sanguigni multipli a livello del polso e della mano	T06.3	Traumatismi di vasi sanguigni interessanti regioni corporee multiple
S65.8	Traumatismo di altri vasi sanguigni a livello del polso e della mano	T08.0	Frattura della colonna vertebrale, livello non specificato: chiusa
S65.9	Traumatismo di vaso sanguigno non specificato a livello del polso e della mano	T08.1	Frattura della colonna vertebrale, livello non specificato: aperta
S67.0	Traumatismo da schiacciamento del pollice e altro(e) dito(a) della mano	T09.1	Ferita aperta del tronco, livello non specificato
S67.8	Traumatismo da schiacciamento di altre e non specificate parti del polso e della mano	T09.3	Traumatismo del midollo spinale, livello non specificato
S70.1	Contusione della coscia	T09.4	Traumatismo di nervo, radice nervosa spinale e plesso del tronco non specificati
S75.7	Traumatismo di vasi sanguigni multipli a livello dell'anca e della coscia	T09.6	Amputazione traumatica del tronco, livello non specificato
S75.8	Traumatismo di altri vasi sanguigni a livello dell'anca e della coscia	T11.4	Traumatismo di vaso sanguigno non specificato, di arto superiore, livello non specificato
S75.9	Traumatismo di vaso sanguigno non specificato a livello dell'anca e della coscia	T13.4	Traumatismo di vaso sanguigno non specificato, di arto inferiore, livello non specificato
S77.0	Traumatismo da schiacciamento dell'anca	T14.5	Traumatismo di vaso(i) sanguigno(i) di regione corporea non specificata
S77.1	Traumatismo da schiacciamento della coscia	T14.7	Traumatismo da schiacciamento e amputazione traumatica di regione corporea non specificata
S77.2	Traumatismo da schiacciamento dell'anca con la coscia	T20.3	Ustione di terzo grado della testa e del collo
S82.11	Frattura dell'estremità prossimale della tibia: Con frattura del perone (qualsiasi parte)	T20.7	Corrosione di terzo grado della testa e del collo
S82.41	Frattura del solo perone: Estremità prossimale	T21.30	Ustione di terzo grado del tronco: tronco( parte non specificata )
S85.1	Traumatismo dell'arteria tibiale (anteriore) (posteriore)	T21.31	Ustione di terzo grado del tronco: mammella [Mamma]
S85.2	Traumatismo dell'arteria peroneale	T21.32	Ustione di terzo grado del tronco: parete toracica ad eccezione delle mammelle e delle areole
S85.7	Traumatismo di vasi sanguigni multipli a livello della gamba	T21.33	Ustione di terzo grado del tronco: parete addominale
S85.9	Traumatismo di vaso sanguigno non specificato a livello della gamba	T21.34	Ustione di terzo grado del tronco: dorso [qualsiasi parte]
S87.0	Traumatismo da schiacciamento del ginocchio	T21.35	Ustione di terzo grado del tronco: Genitali esterni
S87.8	Traumatismo da schiacciamento di altre e non specificate parti della gamba	T21.39	Ustione di terzo grado del tronco: altra parte
S95.0	Traumatismo dell'arteria dorsale del piede	T21.70	Corrosione di terzo grado del tronco: tronco( parte non specificata )
S95.1	Traumatismo dell'arteria plantare del piede	T21.71	Corrosione di terzo grado del tronco: mammella [Mamma]
S95.2	Traumatismo della vena dorsale del piede	T21.72	Corrosione di terzo grado del tronco: parete toracica ad eccezione delle mammelle e delle areole
S95.7	Traumatismo di vasi sanguigni multipli a livello della caviglia e del piede	T21.73	Corrosione di terzo grado del tronco: parete addominale
S95.8	Traumatismo di altri vasi sanguigni a livello della caviglia e del piede	T21.74	Corrosione di terzo grado del tronco: dorso [qualsiasi parte]
S95.9	Traumatismo di vaso sanguigno non specificato a livello della caviglia e del piede	T21.75	Corrosione di terzo grado del tronco: Genitali esterni
S97.0	Traumatismo da schiacciamento della caviglia	T21.79	Corrosione di terzo grado del tronco: altra parte
S97.1	Traumatismo da schiacciamento di dito(a)		
S97.8	Traumatismo da schiacciamento di altre parti della caviglia e del piede		
T02.00	Fratture interessanti la testa e il collo: chiusa		
T02.01	Fratture interessanti la testa e il collo: aperta		
T02.11	Fratture interessanti il torace, la regione lombosacrale e la pelvi: aperta		

T22.30	Ustione di terzo grado della spalla e dell'arto superiore, tranne polso e mano: Parte non specificata	T31.50	Ustioni interessanti il 50-59% della superficie corporea: Superficie inferiore a 10 % o non specificata con bruciature corrosive di 3° grado
T22.31	Ustione di terzo grado della spalla e dell'arto superiore, tranne polso e mano: avambraccio e gomito	T31.51	Ustioni interessanti il 50-59% della superficie corporea: 10-19 % con bruciatura di 3° grado
T22.32	Ustione di terzo grado della spalla e dell'arto superiore, tranne polso e mano: Braccio e regione della spalla	T31.52	Ustioni interessanti il 50-59% della superficie corporea: 20-29 % con bruciatura di 3° grado
T22.33	Ustione di terzo grado della spalla e dell'arto superiore, tranne polso e mano: ascella	T31.53	Ustioni interessanti il 50-59% della superficie corporea: 30-39 % con bruciatura di 3° grado
T22.70	Corrosione di terzo grado della spalla e dell'arto superiore, tranne polso e mano: Parte non specificata	T31.54	Ustioni interessanti il 50-59% della superficie corporea: 40-49 % con bruciatura di 3° grado
T22.71	Corrosione di terzo grado della spalla e dell'arto superiore, tranne polso e mano: avambraccio e gomito	T31.55	Ustioni interessanti il 50-59% della superficie corporea: 50-59 % con bruciatura di 3° grado
T22.72	Corrosione di terzo grado della spalla e dell'arto superiore, tranne polso e mano: Braccio e regione della spalla	T31.60	Ustioni interessanti il 60-69% della superficie corporea: Superficie inferiore a 10 % o non specificata con bruciature corrosive di 3° grado
T22.73	Corrosione di terzo grado della spalla e dell'arto superiore, tranne polso e mano: ascella	T31.61	Ustioni interessanti il 60-69% della superficie corporea: 10-19 % con bruciatura di 3° grado
T23.3	Ustione di terzo grado del polso e della mano	T31.62	Ustioni interessanti il 60-69% della superficie corporea: 20-29 % con bruciatura di 3° grado
T23.7	Corrosione di terzo grado del polso e della mano	T31.63	Ustioni interessanti il 60-69% della superficie corporea: 30-39 % con bruciatura di 3° grado
T24.3	Ustione di terzo grado dell'anca e dell'arto inferiore, tranne la caviglia e il piede	T31.64	Ustioni interessanti il 60-69% della superficie corporea: 40-49 % con bruciatura di 3° grado
T24.7	Corrosione di terzo grado dell'anca e dell'arto inferiore, tranne la caviglia e il piede	T31.65	Ustioni interessanti il 60-69% della superficie corporea: 50-59 % con bruciatura di 3° grado
T25.3	Ustione di terzo grado della caviglia e del piede	T31.66	Ustioni interessanti il 60-69% della superficie corporea: 60-69 % con bruciatura di 3° grado
T25.7	Corrosione di terzo grado della caviglia e del piede	T31.70	Ustioni interessanti il 70-79% della superficie corporea: Superficie inferiore a 10 % o non specificata con bruciature corrosive di 3° grado
T26.0	Ustione della palpebra e dell'area perioculare	T31.71	Ustioni interessanti il 70-79% della superficie corporea: 10-19 % con bruciatura di 3° grado
T26.1	Ustione della cornea e del sacco congiuntivale	T31.72	Ustioni interessanti il 70-79% della superficie corporea: 20-29 % con bruciatura di 3° grado
T26.2	Ustione provocante la rottura e la distruzione del globo oculare	T31.73	Ustioni interessanti il 70-79% della superficie corporea: 30-39 % con bruciatura di 3° grado
T26.3	Ustioni di altre parti dell'occhio e degli annessi oculari	T31.74	Ustioni interessanti il 70-79% della superficie corporea: 40-49 % con bruciatura di 3° grado
T26.4	Ustione dell'occhio e degli annessi oculari, parte non specificata	T31.75	Ustioni interessanti il 70-79% della superficie corporea: 50-59 % con bruciatura di 3° grado
T26.5	Corrosione della palpebra e dell'area perioculare	T31.76	Ustioni interessanti il 70-79% della superficie corporea: 60-69 % con bruciatura di 3° grado
T26.6	Corrosione della cornea e del sacco congiuntivale	T31.77	Ustioni interessanti il 70-79% della superficie corporea: 70-79 % con bruciatura di 3° grado
T26.7	Corrosione provocante la rottura e la distruzione del globo oculare	T31.80	Ustioni interessanti l'80-89% della superficie corporea: Superficie inferiore a 10 % o non specificata con bruciature corrosive di 3° grado
T26.8	Corrosione di altre parti dell'occhio e degli annessi oculari	T31.81	Ustioni interessanti l'80-89% della superficie corporea: 10-19 % con bruciatura di 3° grado
T26.9	Corrosione dell'occhio e degli annessi oculari, parte non specificata	T31.82	Ustioni interessanti l'80-89% della superficie corporea: 20-29 % con bruciatura di 3° grado
T27.0	Ustione della laringe e della trachea	T31.83	Ustioni interessanti l'80-89% della superficie corporea: 30-39 % con bruciatura di 3° grado
T27.1	Ustione interessante laringe, trachea e polmone	T31.84	Ustioni interessanti l'80-89% della superficie corporea: 40-49 % con bruciatura di 3° grado
T27.2	Ustione di altre parti delle vie respiratorie	T31.85	Ustioni interessanti l'80-89% della superficie corporea: 50-59 % con bruciatura di 3° grado
T27.3	Ustione delle vie respiratorie, parte non specificata	T31.86	Ustioni interessanti l'80-89% della superficie corporea: 60-69 % con bruciatura di 3° grado
T27.4	Corrosione della laringe e della trachea	T31.87	Ustioni interessanti l'80-89% della superficie corporea: 70-79 % con bruciatura di 3° grado
T27.5	Corrosione interessante laringe, trachea e polmone	T31.88	Ustioni interessanti l'80-89% della superficie corporea: 80-89 % con bruciatura di 3° grado
T27.6	Corrosioni di altre parti delle vie respiratorie	T31.90	Ustioni interessanti il 90% o più della superficie corporea: Superficie inferiore a 10 % o non specificata con bruciature corrosive di 3° grado
T27.7	Corrosione delle vie respiratorie, parte non specificata	T31.91	Ustioni interessanti il 90% o più della superficie corporea: 10-19 % con bruciatura di 3° grado
T28.0	Ustione della bocca e della faringe	T31.92	Ustioni interessanti il 90% o più della superficie corporea: 20-29 % con bruciatura di 3° grado
T28.1	Ustione dell'esofago	T31.93	Ustioni interessanti il 90% o più della superficie corporea: 30-39 % con bruciatura di 3° grado
T28.2	Ustione di altre parti dell'apparato digerente		
T28.3	Ustione di organi genitourinari interni		
T28.4	Ustione di altri e non specificati organi interni		
T28.5	Corrosione della bocca e della faringe		
T28.6	Corrosione dell'esofago		
T28.7	Corrosione di altre parti dell'apparato digerente		
T28.8	Corrosione di organi genitourinari interni		
T28.9	Corrosione di altri e non specificati organi interni		
T29.0	Ustioni di regioni multiple, grado non specificato		
T29.3	Ustioni di regioni multiple, con almeno una ustione di terzo grado		
T29.4	Corrosioni di regioni multiple, grado non specificato		
T29.7	Corrosioni di regioni multiple, con almeno una corrosione di terzo grado		
T31.22	Ustioni interessanti il 20-29% della superficie corporea: 20-29 % con bruciatura di 3° grado		
T31.32	Ustioni interessanti il 30-39% della superficie corporea: 20-29 % con bruciatura di 3° grado		
T31.33	Ustioni interessanti il 30-39% della superficie corporea: 30-39 % con bruciatura di 3° grado		
T31.42	Ustioni interessanti il 40-49% della superficie corporea: 20-29 % con bruciatura di 3° grado		
T31.43	Ustioni interessanti il 40-49% della superficie corporea: 30-39 % con bruciatura di 3° grado		
T31.44	Ustioni interessanti il 40-49% della superficie corporea: 40-49 % con bruciatura di 3° grado		

T31.94	Ustioni interessanti il 90% o più della superficie corporea: 40-49 % con bruciatura di 3° grado	T32.81	Corrosioni interessanti l'80-89% della superficie corporea: 10-19 % con lesione corrosiva di 3° grado
T31.95	Ustioni interessanti il 90% o più della superficie corporea: 50-59 % con bruciatura di 3° grado	T32.82	Corrosioni interessanti l'80-89% della superficie corporea: 20-29 % con lesione corrosiva di 3° grado
T31.96	Ustioni interessanti il 90% o più della superficie corporea: 60-69 % con bruciatura di 3° grado	T32.83	Corrosioni interessanti l'80-89% della superficie corporea: 30-39 % con lesione corrosiva di 3° grado
T31.97	Ustioni interessanti il 90% o più della superficie corporea: 70-79 % con bruciatura di 3° grado	T32.84	Corrosioni interessanti l'80-89% della superficie corporea: 40-49 % con lesione corrosiva di 3° grado
T31.98	Ustioni interessanti il 90% o più della superficie corporea: 80-89 % con bruciatura di 3° grado	T32.85	Corrosioni interessanti l'80-89% della superficie corporea: 50-59 % con lesione corrosiva di 3° grado
T31.99	Ustioni interessanti il 90% o più della superficie corporea: 90 % o più con bruciatura di 3° grado	T32.86	Corrosioni interessanti l'80-89% della superficie corporea: 60-69 % con lesione corrosiva di 3° grado
T32.22	Corrosioni interessanti il 20-29% della superficie corporea: 20-29 % con lesione corrosiva di 3° grado	T32.87	Corrosioni interessanti l'80-89% della superficie corporea: 70-79 % con lesione corrosiva di 3° grado
T32.32	Corrosioni interessanti il 30-39% della superficie corporea: 20-29 % con lesione corrosiva di 3° grado	T32.88	Corrosioni interessanti l'80-89% della superficie corporea: 80-89 % con lesione corrosiva di 3° grado
T32.33	Corrosioni interessanti il 30-39% della superficie corporea: 30-39 % con lesione corrosiva di 3° grado	T32.90	Corrosioni interessanti il 90% o più della superficie corporea: Superficie inferiore a 10 % o non specificata con lesioni corrosive di 3° grado
T32.42	Corrosioni interessanti il 40-49% della superficie corporea: 20-29 % con lesione corrosiva di 3° grado	T32.91	Corrosioni interessanti il 90% o più della superficie corporea: 10-19 % con lesione corrosiva di 3° grado
T32.43	Corrosioni interessanti il 40-49% della superficie corporea: 30-39 % con lesione corrosiva di 3° grado	T32.92	Corrosioni interessanti il 90% o più della superficie corporea: 20-29 % con lesione corrosiva di 3° grado
T32.44	Corrosioni interessanti il 40-49% della superficie corporea: 40-49 % con lesione corrosiva di 3° grado	T32.93	Corrosioni interessanti il 90% o più della superficie corporea: 30-39 % con lesione corrosiva di 3° grado
T32.50	Corrosioni interessanti il 50-59% della superficie corporea: Superficie inferiore a 10 % o non specificata con lesioni corrosive di 3° grado	T32.94	Corrosioni interessanti il 90% o più della superficie corporea: 40-49 % con lesione corrosiva di 3° grado
T32.51	Corrosioni interessanti il 50-59% della superficie corporea: 10-19 % con lesione corrosiva di 3° grado	T32.95	Corrosioni interessanti il 90% o più della superficie corporea: 50-59 % con lesione corrosiva di 3° grado
T32.52	Corrosioni interessanti il 50-59% della superficie corporea: 20-29 % con lesione corrosiva di 3° grado	T32.96	Corrosioni interessanti il 90% o più della superficie corporea: 60-69 % con lesione corrosiva di 3° grado
T32.53	Corrosioni interessanti il 50-59% della superficie corporea: 30-39 % con lesione corrosiva di 3° grado	T32.97	Corrosioni interessanti il 90% o più della superficie corporea: 70-79 % con lesione corrosiva di 3° grado
T32.54	Corrosioni interessanti il 50-59% della superficie corporea: 40-49 % con lesione corrosiva di 3° grado	T32.98	Corrosioni interessanti il 90% o più della superficie corporea: 80-89 % con lesione corrosiva di 3° grado
T32.55	Corrosioni interessanti il 50-59% della superficie corporea: 50-59 % con lesione corrosiva di 3° grado	T32.99	Corrosioni interessanti il 90% o più della superficie corporea: 90 % o più con lesione corrosiva di 3° grado
T32.60	Corrosioni interessanti il 60-69% della superficie corporea: Superficie inferiore a 10 % o non specificata con lesioni corrosive di 3° grado	T33.0	Congelamento superficiale della testa
T32.61	Corrosioni interessanti il 60-69% della superficie corporea: 10-19 % con lesione corrosiva di 3° grado	T33.1	Congelamento superficiale del collo
T32.62	Corrosioni interessanti il 60-69% della superficie corporea: 20-29 % con lesione corrosiva di 3° grado	T33.2	Congelamento superficiale del torace
T32.63	Corrosioni interessanti il 60-69% della superficie corporea: 30-39 % con lesione corrosiva di 3° grado	T33.3	Congelamento superficiale della parete addominale, della regione lombosacrale e della pelvi
T32.64	Corrosioni interessanti il 60-69% della superficie corporea: 40-49 % con lesione corrosiva di 3° grado	T33.4	Congelamento superficiale dell'arto superiore
T32.65	Corrosioni interessanti il 60-69% della superficie corporea: 50-59 % con lesione corrosiva di 3° grado	T33.5	Congelamento superficiale del polso e della mano
T32.66	Corrosioni interessanti il 60-69% della superficie corporea: 60-69 % con lesione corrosiva di 3° grado	T33.6	Congelamento superficiale dell'anca e della coscia
T32.70	Corrosioni interessanti il 70-79% della superficie corporea: Superficie inferiore a 10 % o non specificata con lesioni corrosive di 3° grado	T33.7	Congelamento superficiale del ginocchio e della gamba
T32.71	Corrosioni interessanti il 70-79% della superficie corporea: 10-19 % con lesione corrosiva di 3° grado	T33.8	Congelamento superficiale della caviglia e del piede
T32.72	Corrosioni interessanti il 70-79% della superficie corporea: 20-29 % con lesione corrosiva di 3° grado	T33.9	Congelamento superficiale di altre e non specificate sedi
T32.73	Corrosioni interessanti il 70-79% della superficie corporea: 30-39 % con lesione corrosiva di 3° grado	T34.0	Congelamento con necrosi tissutale della testa
T32.74	Corrosioni interessanti il 70-79% della superficie corporea: 40-49 % con lesione corrosiva di 3° grado	T34.1	Congelamento con necrosi tissutale del collo
T32.75	Corrosioni interessanti il 70-79% della superficie corporea: 50-59 % con lesione corrosiva di 3° grado	T34.2	Congelamento con necrosi tissutale del torace
T32.76	Corrosioni interessanti il 70-79% della superficie corporea: 60-69 % con lesione corrosiva di 3° grado	T34.3	Congelamento con necrosi tissutale della parete addominale, della regione lombosacrale e della pelvi
T32.77	Corrosioni interessanti il 70-79% della superficie corporea: 70-79 % con lesione corrosiva di 3° grado	T34.4	Congelamento con necrosi tissutale dell'arto superiore
T32.80	Corrosioni interessanti l'80-89% della superficie corporea: Superficie inferiore a 10 % o non specificata con lesioni corrosive di 3° grado	T34.5	Congelamento con necrosi tissutale del polso e della mano
		T34.6	Congelamento con necrosi tissutale dell'anca e della coscia
		T34.7	Congelamento con necrosi tissutale del ginocchio e della gamba
		T34.8	Congelamento con necrosi tissutale della caviglia e del piede
		T34.9	Congelamento con necrosi tissutale di altre e non specificate sedi
		T35.0	Congelamento superficiale interessante regioni corporee multiple
		T35.1	Congelamento con necrosi tissutale interessante regioni corporee multiple
		T35.2	Congelamento, non specificato, della testa e del collo
		T35.3	Congelamento, non specificato, del torace, dell'addome, della regione lombosacrale e della pelvi
		T35.4	Congelamento, non specificato, dell'arto superiore
		T35.5	Congelamento, non specificato, dell'arto inferiore
		T35.6	Congelamento, non specificato, interessante regioni corporee multiple

T35.7	Congelamento, non specificato, di sede non specificata	T42.8	Avvelenamento: Farmaci antiparkinsoniani e altri miorellassanti centrali
T36.0	Avvelenamento: Penicilline	T43.0	Avvelenamento: Antidepressivi tricyclici e tetracyclici
T36.1	Avvelenamento: Cefalosporine ed altri antibiotici beta-lattamici	T43.1	Avvelenamento: Antidepressivi inibitori della monoaminoossidasi
T36.2	Avvelenamento: Gruppo del cloramfenicolo	T43.2	Avvelenamento: Altri e non specificati antidepressivi
T36.3	Avvelenamento: Macrolidi	T43.3	Avvelenamento: Antipsicotici e neurolettici fenotiazinici
T36.4	Avvelenamento: Tetracicline	T43.4	Avvelenamento: Neurolettici butirofenonici e tioxantenici
T36.5	Avvelenamento: Aminoglicosidi	T43.5	Avvelenamento: Altri e non specificati antipsicotici e neurolettici
T36.6	Avvelenamento: Rifamicine	T43.6	Avvelenamento: Psicostimolanti che, potenzialmente, possono provocare demenza
T36.7	Avvelenamento: Antibiotici antifungini utilizzati per via sistemica	T43.8	Avvelenamento: Altri farmaci psicotropi non classificati altrove
T36.8	Avvelenamento: Altri antibiotici sistemici	T43.9	Avvelenamento: Farmaco psicotropo non specificato
T36.9	Avvelenamento: Antibiotico sistemico non specificato	T44.0	Avvelenamento: Agenti anticolinesterasici
T37.0	Avvelenamento: Sulfamidici	T44.1	Avvelenamento: Altri parasimpaticomimetici [colinergici]
T37.1	Avvelenamento: Farmaci antimicrobatterici	T44.2	Avvelenamento: Farmaci bloccanti gangliari non classificati altrove
T37.2	Avvelenamento: Antimalarici e farmaci attivi contro altri protozoi del sangue	T44.3	Avvelenamento: Altri parasimpaticolitici [anticolinergici e antimuscarinici] e spasmolitici non classificati altrove
T37.3	Avvelenamento: Altri farmaci antiprotozoari	T44.4	Avvelenamento: Agonisti alfa-adrenergici non classificati altrove
T37.4	Avvelenamento: Antelmintici	T44.5	Avvelenamento: Agonisti beta-adrenergici non classificati altrove
T37.5	Avvelenamento: Farmaci antivirali	T44.6	Avvelenamento: Antagonisti alfa-adrenergici [alfa-bloccanti] non classificati altrove
T37.8	Avvelenamento: Altri agenti anti-infettivi ed antiparassitari sistemici specificati	T44.7	Avvelenamento: Antagonisti beta-adrenergici [beta-bloccanti] non classificati altrove
T37.9	Avvelenamento: Agenti anti-infettivi ed antiparassitari sistemici non specificati	T44.8	Avvelenamento: Sostanze ad azione centrale e bloccanti del neurone adrenergico non classificati altrove
T38.0	Avvelenamento: Glucocorticoidi ed analoghi sintetici	T44.9	Avvelenamento: Altri e non specificati farmaci agenti principalmente sul sistema nervoso autonomo
T38.1	Avvelenamento: Ormoni tiroidei e loro sostitutivi	T45.0	Avvelenamento: Farmaci antiallergici e antiemetici
T38.2	Avvelenamento: Farmaci tireostatici	T45.1	Avvelenamento: Farmaci antineoplastici e immunosoppressori
T38.3	Avvelenamento: Insulina e ipoglicemizzanti [antidiabetici] orali	T45.2	Avvelenamento: Vitamine non classificate altrove
T38.4	Avvelenamento: Contraccettivi orali	T45.3	Avvelenamento: Enzimi non classificati altrove
T38.5	Avvelenamento: Altri estrogeni e progestinici	T45.4	Avvelenamento: Ferro e suoi composti
T38.6	Avvelenamento: Antigonadotropine, antiestrogeni, antiandrogeni non classificati altrove	T45.5	Avvelenamento: Anticoagulanti
T38.7	Avvelenamento: Androgeni ed altri anabolizzanti	T45.6	Avvelenamento: Farmaci attivi sulla fibrinolisi
T38.8	Avvelenamento: Altri e non specificati ormoni e loro sostitutivi sintetici	T45.7	Avvelenamento: Antagonisti di anticoagulanti, vitamina K ed altri coagulanti
T38.9	Avvelenamento: Altri e non specificati antagonisti ormonali	T45.8	Avvelenamento: Altri agenti ad azione principalmente sistemica ed ematologici
T39.0	Avvelenamento: Salicilati	T45.9	Avvelenamento: Agenti principalmente ad azione sistemica ed ematologici non specificati
T39.1	Avvelenamento: Derivati del 4-aminofenolo	T46.0	Avvelenamento: Glicosidi cardiostimolanti e farmaci con azione simile
T39.2	Avvelenamento: Derivati pirazolonici	T46.1	Avvelenamento: Bloccanti i canali del calcio
T39.3	Avvelenamento: Altri farmaci anti-infiammatori non steroidei [FANS]	T46.2	Avvelenamento: Altri farmaci antiaritmici non classificati altrove
T39.4	Avvelenamento: Antireumatici non classificati altrove	T46.3	Avvelenamento: Vasodilatatori coronarici non classificati altrove
T39.8	Avvelenamento: Altri analgesici non oppiacei e antipiretici non classificati altrove	T46.4	Avvelenamento: Inibitori dell'enzima di conversione dell'angiotensina [ACE-inibitori]
T39.9	Avvelenamento: Analgesici non oppiacei, antipiretici e antireumatici non specificati	T46.5	Avvelenamento: Altri farmaci antipertensivi non classificati altrove
T40.0	Avvelenamento: Oppio	T46.6	Avvelenamento: Farmaci antiiperlipidemici e antiarteriosclerotici
T40.1	Avvelenamento: Eroina	T46.7	Avvelenamento: Vasodilatatori periferici
T40.2	Avvelenamento: Altri oppiacei	T46.8	Avvelenamento: Farmaci antiarvaricosi, comprese sostanze sclerosanti
T40.3	Avvelenamento: Metadone	T46.9	Avvelenamento: Altri e non specificati farmaci agenti principalmente sul sistema cardiovascolare
T40.4	Avvelenamento: Altri narcotici sintetici	T47.0	Avvelenamento: Antagonisti dei recettori istaminici H2
T40.5	Avvelenamento: Cocaina	T47.1	Avvelenamento: Altri antiacidi ed inibitori della secrezione gastrica
T40.6	Avvelenamento: Altri e non specificati narcotici	T47.2	Avvelenamento: Lassativi stimolanti
T40.7	Avvelenamento: (Derivati della) cannabis	T47.3	Avvelenamento: Lassativi salini ed osmotici
T40.8	Avvelenamento: Lisergide [LSD]	T47.4	Avvelenamento: Altri lassativi
T40.9	Avvelenamento: Altri e non specificati psicodislettici [allucinogeni]	T47.5	Avvelenamento: Digestivi
T41.0	Avvelenamento: Anestetici inalatori	T47.6	Avvelenamento: Farmaci antidiarroidici
T41.1	Avvelenamento: Anestetici endovenosi	T47.7	Avvelenamento: Emetici
T41.2	Avvelenamento: Altri e non specificati anestetici generali	T47.8	Avvelenamento: Altri farmaci agenti principalmente sull'apparato gastrointestinale
T41.3	Avvelenamento: Anestetici locali	T47.9	Avvelenamento: Farmaco agente principalmente sull'apparato gastrointestinale non specificato
T41.4	Avvelenamento: Anestetico non specificato	T48.0	Avvelenamento: Farmaci ossitocici
T41.5	Avvelenamento: Gas terapeutici	T48.1	Avvelenamento: Rilassanti della muscolatura striata [agenti bloccanti neuromuscolari]
T42.0	Avvelenamento: Derivati da idantoina		
T42.1	Avvelenamento: Iminostilbeni		
T42.2	Avvelenamento: Succinimidi e ossazolidindionici		
T42.3	Avvelenamento: Barbiturici		
T42.4	Avvelenamento: Benzodiazepine		
T42.5	Avvelenamento: Antiepilettici in associazione, non classificati altrove		
T42.6	Avvelenamento: Altri farmaci antiepilettici e sedativi-ipnotici		
T42.7	Avvelenamento: Farmaci antiepilettici e sedativi-ipnotici non specificati		

T48.2	Avvelenamento: Altri e non specificati farmaci agenti principalmente sui muscoli	T56.6	Effetto tossico: Stagno e suoi composti
T48.3	Avvelenamento: Antitosse	T56.7	Effetto tossico: Berillio e suoi composti
T48.4	Avvelenamento: Espettoranti	T56.8	Effetto tossico: Altri metalli
T48.5	Avvelenamento: Farmaci contro il raffreddore	T56.9	Effetto tossico: Metallo non specificato
T48.6	Avvelenamento: Antiasmatici non classificati altrove	T57.0	Effetto tossico: Arsenico e suoi composti
T48.7	Avvelenamento: Altri e non specificati farmaci agenti principalmente sull'apparato respiratorio	T57.1	Effetto tossico: Fosforo e suoi composti
T49.0	Avvelenamento: Farmaci antimicotici, antiinfettivi e antiinfiammatori ad uso topico non classificati altrove	T57.2	Effetto tossico: Manganese e suoi composti
T49.1	Avvelenamento: Antipruriginosi	T57.3	Effetto tossico: Acido cianidrico
T49.2	Avvelenamento: Astringenti e detergenti locali	T57.8	Effetto tossico: Altre sostanze inorganiche specificate
T49.3	Avvelenamento: Emollienti, lenitivi e protettivi	T57.9	Effetto tossico: Sostanza inorganica non specificata
T49.4	Avvelenamento: Cheratolitici, cheratoplastici ed altri farmaci e preparati per il trattamento dei capelli	T58	Effetto tossico del monossido di carbonio
T49.5	Avvelenamento: Farmaci e preparati oftalmologici	T59.0	Effetto tossico: Ossidi di azoto
T49.6	Avvelenamento: Farmaci e preparati otorinolaringologici	T59.1	Effetto tossico: Anidride solforosa
T49.7	Avvelenamento: Farmaci odontoiatrici ad applicazione topica	T59.2	Effetto tossico: Formaldeide
T49.8	Avvelenamento: Altri agenti topici	T59.3	Effetto tossico: Gas lacrimogeno
T49.9	Avvelenamento: Agente topico non specificato	T59.4	Effetto tossico: Cloro gassoso
T50.0	Avvelenamento: Mineralocorticoidi e loro antagonisti	T59.5	Effetto tossico: Fluoro (gas) e fluoruro di idrogeno
T50.1	Avvelenamento: Diuretici dell'ansa [potenza proporzionale alla dose]	T59.6	Effetto tossico: Solfuro di idrogeno
T50.2	Avvelenamento: Inibitori dell'anidra carbonica, benzodiatiazidi e altri diuretici	T59.7	Effetto tossico: Anidride carbonica
T50.3	Avvelenamento: Farmaci agenti sull'equilibrio elettrolitico, calorico e idrico	T59.8	Effetto tossico: Altri gas, fumi e vapori specificati
T50.4	Avvelenamento: Farmaci agenti sul metabolismo dell'acido urico	T59.9	Effetto tossico: Gas, fumi e vapori non specificati
T50.5	Avvelenamento: Anoressizzanti	T60.0	Effetto tossico: Insetticidi organofosforici e carbamati
T50.6	Avvelenamento: Antidoti ed agenti chelanti, non classificati altrove	T60.1	Effetto tossico: Insetticidi alogenati
T50.7	Avvelenamento: Analettici e antagonisti del recettore degli oppiacei	T60.2	Effetto tossico: Altri insetticidi
T50.8	Avvelenamento: Agenti diagnostici	T60.3	Effetto tossico: Erbicidi e fungicidi
T50.9	Avvelenamento: Altri e non specificati farmaci, medicamenti e sostanze biologiche	T60.4	Effetto tossico: Rodenticidi
T51.0	Effetto tossico: Etanolo	T60.8	Effetto tossico: Altri pesticidi
T51.1	Effetto tossico: Metanolo	T60.9	Effetto tossico: Pesticida non specificato
T51.2	Effetto tossico: 2-Propanolo	T63.0	Effetto tossico: Veleno di serpente
T51.3	Effetto tossico: Fuselolo	T63.1	Effetto tossico: Veleno di altri rettili
T51.8	Effetto tossico: Altri alcoli	T63.2	Effetto tossico: Veleno di scorpione
T51.9	Effetto tossico: Alcol non specificato	T63.3	Effetto tossico: Veleno di ragno
T52.0	Effetto tossico: Derivati del petrolio	T63.4	Effetto tossico: Veleno di altri artropodi
T52.1	Effetto tossico: Benzene	T63.5	Effetto tossico derivante da contatto con pesce
T52.2	Effetto tossico: Omologhi del benzene	T63.6	Effetto tossico derivante da contatto con altri animali marini
T52.3	Effetto tossico: Glicoli	T63.8	Effetto tossico derivante da contatto con altri animali velenosi
T52.4	Effetto tossico: Chetoni	T63.9	Effetto tossico derivante da contatto con animale velenoso non specificato
T52.8	Effetto tossico: Altri solventi organici	T64	Effetto tossico dell'aflatossina e di altre micotossine contaminanti il cibo
T52.9	Effetto tossico: Solvente organico non specificato	T65.0	Effetto tossico: Cianuri
T53.0	Effetto tossico: Tetracloruro di carbonio	T65.1	Effetto tossico: Stricnina e suoi sali
T53.1	Effetto tossico: Cloroformio	T65.2	Effetto tossico: Tabacco e nicotina
T53.2	Effetto tossico: Tricloroetilene	T65.3	Effetto tossico: Nitroderivati e aminoderivati del benzene e suoi omologhi
T53.3	Effetto tossico: Tetracloroetilene	T65.4	Effetto tossico: Disolfuro di carbonio
T53.4	Effetto tossico: Diclorometano	T65.5	Effetto tossico: Nitroglicerina e altri acidi ed esteri nitrici
T53.5	Effetto tossico: Clorofluorocarboni	T65.6	Effetto tossico: Vernici e coloranti non classificati altrove
T53.6	Effetto tossico: Altri derivati alogenati degli idrocarburi alifatici	T65.8	Effetto tossico di altre sostanze specificate
T53.7	Effetto tossico: Altri derivati alogenati degli idrocarburi aromatici	T65.9	Effetto tossico di sostanza non specificata
T53.9	Effetto tossico: Derivati alogenati degli idrocarburi alifatici e aromatici non specificati	T67.0	Colpo di calore e colpo di sole
T54.0	Effetto tossico: Fenolo ed omologhi	T67.1	Sincope da calore
T54.1	Effetto tossico: Altri composti organici corrosivi	T71	Asfissia
T54.2	Effetto tossico: Acidi corrosivi e sostanze similari	T73.1	Effetti della sete
T54.3	Effetto tossico: Alkali corrosivi e sostanze similari	T75.4	Effetti della corrente elettrica
T54.9	Effetto tossico: Sostanza corrosiva non specificata	T79.0	Embolia gassosa (traumatica)
T55	Effetto tossico di saponi e detergenti	T79.1	Embolia adiposa (traumatica)
T56.0	Effetto tossico: Piombo e suoi composti	T79.6	Ischemia traumatica di un muscolo
T56.1	Effetto tossico: Mercurio e suoi composti	T79.7	Enfisema sottocutaneo di origine traumatica
T56.2	Effetto tossico: Cromo e suoi composti	T80.0	Embolia gassosa successiva ad infusione, trasfusione od iniezione a fini terapeutici
T56.3	Effetto tossico: Cadmio e suoi composti	T80.3	Reazione di incompatibilità AB0
T56.4	Effetto tossico: Rame e suoi composti	T80.4	Reazione di incompatibilità Rh
T56.5	Effetto tossico: Zinco e suoi composti	T81.3	Deiscenza di ferita operatoria non classificata altrove
		T81.5	Corpo estraneo accidentalmente lasciato in cavità corporea o in ferita operatoria a seguito di procedura diagnostica o terapeutica
		T81.6	Reazione acuta a sostanza estranea accidentalmente lasciata durante una procedura diagnostica o terapeutica
		T82.0	Complicanza meccanica di protesi valvolare cardiaca
		T82.1	Complicanza meccanica di dispositivo elettronico cardiaco

T82.2	Complicanza meccanica di bypass coronarico ed innesto valvolare	T85.3	Complicanza meccanica di altri dispositivi protesici, impianti ed innesti oculari
T82.3	Complicanza meccanica di altri innesti vascolari	T85.4	Complicanza meccanica di dispositivo protesico ed impianto mammari
T82.4	Complicanza meccanica di catetere vascolare per dialisi	T85.5	Complicanza meccanica di dispositivi protesici, impianti ed innesti gastrointestinali
T82.5	Complicanza meccanica di altri dispositivi ed impianti cardiaci e vascolari	T85.6	Complicanza meccanica di altri dispositivi protesici, impianti ed innesti interni specificati
T82.6	Infezione e reazione infiammatorie da protesi valvolare cardiaca	T85.71	Infezione e reazione infiammatoria da catetere per dialisi peritoneale
T82.7	Infezione e reazione infiammatorie da altri dispositivi, impianti ed innesti cardiaci e vascolari	T85.72	Infezione e reazione infiammatoria da altri dispositivi protesici, impianti ed innesti interni nel sistema nervoso
T82.8	Altre complicanze specificate di dispositivi protesici, impianti ed innesti cardiaci e vascolari	T85.73	Infezione e reazione infiammatoria da dispositivo protesico e impianto mammari
T82.9	Complicanza non specificata di dispositivo, impianto ed innesto cardiaco e vascolare	T85.78	Infezione e reazione infiammatoria da altri dispositivi protesici, impianti ed innesti interni
T83.0	Complicanza meccanica di catetere urinario (a permanenza)	T85.81	Altre complicanze di dispositivi protesici, impianti ed innesti nel sistema nervoso
T83.1	Complicanza meccanica di altri dispositivi ed impianti urinari	T85.82	Fibrosi capsulare della mammella da dispositivo protesico e impianto mammari
T83.2	Complicanza meccanica di innesto di organo urinario	T85.83	Altre complicanze di dispositivo protesico ed impianto mammari
T83.4	Complicanza meccanica di altri dispositivi protesici, impianti ed innesti dell'apparato genitale	T85.88	Altre complicanze di dispositivi protesici, impianti ed innesti interni, non classificati altrove
T83.5	Infezione e reazione infiammatoria da dispositivo protesico, impianto ed innesto dell'apparato urinario	T85.9	Complicanza non specificata di dispositivo protesico, impianto ed innesto
T83.6	Infezione e reazione infiammatoria da dispositivo protesico, impianto ed innesto dell'apparato genitale	T86.10	Peggioramento funzionale acuto di trapianto renale
T83.8	Altre complicanze di dispositivi protesici, impianti ed innesti genitourinari	T86.11	Peggioramento funzionale cronico di trapianto renale
T83.9	Complicanza non specificata di dispositivo, impianto ed innesto genitourinario	T86.12	Ripresa ritardata della funzionalità dopo trapianto
T84.0	Complicanza meccanica di protesi articolare interna	T86.19	Altra e non specificata disfunzione, insuccesso e rigetto di trapianto renale
T84.1	Complicanza meccanica di dispositivo fissatore interno di ossa di arto	T86.2	Insuccesso e rigetto di trapianto cardiaco
T84.2	Complicanza meccanica di dispositivo fissatore interno di altre ossa	T86.3	Insuccesso e rigetto di trapianto cuore-polmone
T84.3	Complicanza meccanica di altri dispositivi, impianti ed innesti ossei	T86.40	Peggioramento funzionale acuto di trapianto epatico
T84.4	Complicanza meccanica di altri dispositivi, impianti ed innesti interni ortopedici	T86.41	Peggioramento funzionale cronico di trapianto epatico
T84.5	Infezione e reazione infiammatoria da protesi articolare interna [qualsiasi sede]	T86.49	Altra e non specificata disfunzione, insuccesso e rigetto di trapianto epatico
T84.6	Infezione e reazione infiammatoria da dispositivo fissatore interno [qualsiasi sede]	T86.50	Disturbo dell'irrorazione sanguigna di trapianto cutaneo
T84.7	Infezione e reazione infiammatoria da altri dispositivi, impianti ed innesti interni ortopedici	T86.51	Necrosi di trapianto cutaneo
T84.8	Altre complicanze di dispositivi, impianti ed innesti protesici interni ortopedici	T86.52	Perdita di trapianto cutaneo
T84.9	Complicanza, non specificata, di dispositivo, impianto ed innesto protesico interno ortopedico	T86.59	Altro e non specificato insuccesso e rigetto di trapianto cutaneo
T85.0	Complicanza meccanica di shunt ventricolare intracranico (comunicante)	T86.81	Insuccesso e rigetto: Trapianto polmonare
T85.1	Complicanza meccanica di stimolatore elettronico impiantato nel sistema nervoso centrale	T86.82	Insuccesso e rigetto: Trapianto di pancreas
T85.2	Complicanza meccanica di lente intraoculare	T86.88	Insuccesso e rigetto: Altri organi e tessuti trapiantati
		T86.9	Insuccesso e rigetto di organo e tessuto trapiantato non specificato
		T88.1	Altre complicanze successive ad immunizzazione non classificate altrove
		T88.3	Ipertermia maligna da anestesia
		Z90.3	Perdita di parte dello stomaco