

SwissDRG 5.0

version de tarification

(2016/2016)

Swiss

Diagnosis

Related

Groups

Version 5.0

Manuel de définition
Volume 4
(DRG Q01Z – Z66Z)

© 2015 by SwissDRG SA, Berne, Suisse

Tous droits réservés. Les manuels de définition sont protégés par les droits d'auteur. Toute utilisation en dehors des conditions d'utilisation de SwissDRG SA sans autorisation écrite préalable est interdite.

SwissDRG 5.0, version de tarification (2016/2016)
Manuel de définition

La version allemande fait foi

Table des matières

1 Volume 1 (DRG A01A-F98C)

Index des figures et des tableaux	vii
Documents d'accompagnement de SwissDRG manuel de définition 5.0 version tarification (2016/2016)	ix
Remarque préliminaire	x
Liste des abréviations	xi
Introduction	1
1 Objectifs	1
2 Contexte	1
3 Classification SwissDRG 5.0, version de tarification (2016/2016)	3
3.1 Notation des DRG	4
3.2 Détermination des niveaux de sévérité	5
4 Regroupement d'épisodes de traitement par DRG	6
4.1 Variables nécessaires au regroupement	6
4.2 Examen des caractéristiques démographiques et cliniques	6
4.3 Classement dans un MDC	6
4.4 Traitement Pré-MDC	7
4.5 Partitionnement des MDC	7
4.6 Classement dans les DRG de base	8
4.7 Détermination des CCL et PCCL	8
4.8 Classement dans un DRG	8
4.9 Diverses fonctions affectant le regroupement des cas	9
4.10 DRG d'erreur et autres DRG	9
5 Indications sur l'utilisation de ce manuel de définition	10
5.1 Utilisation du manuel	10
5.2 Symboles et conventions	14
6 Particularités de la version 5.0 de SwissDRG, version de tarification (2016/2016)	16
6.1 Validité des classifications de diagnostics et d'intervention	16

1 Volume 1 (DRG A01A-F98C) *suite*

6.2	Marquage de la latéralité	16
6.3	Interventions de type OR et NonOR	16
Pré-MDC	(DRGs A01A-B61B)	43
MDC 01	Maladies et troubles du système nerveux (DRGs B01Z-B86Z)	153
MDC 02	Maladies et troubles de l'oeil (DRGs C01Z-C64Z)	361
MDC 03	Maladies et troubles de l'oreille, du nez, de la bouche et de la gorge (DRGs D01A-D67Z)	393
MDC 04	Maladies et troubles des organes respiratoires (DRGs E01A-E78Z)	499
MDC 05	Maladies et troubles de l'appareil circulatoire (DRGs F01A-F98C)	565

2 Volume 2 (DRGs G02A-I98Z)

MDC 06	Maladies et troubles des organes digestifs (DRGs G02A-G73Z)	1
MDC 07	Maladies et troubles du système hépatobiliaire et du pancréas (DRGs H01A-H64B)	133
MDC 08	Maladies et troubles de l'appareil musculosquelettique et du tissu conjonctif (DRGs I02A-I98Z)	193

3 Volume 3 (DRGs J01Z-P67D)

MDC 09	Maladies et troubles de la peau, du tissu sous-cutané et de la glande mammaire (DRGs J01Z-J68Z)	1
MDC 10	Maladies endocriniennes, nutritionnelles et métaboliques (DRGs K01Z-K64D)	145
MDC 11	Maladies et troubles des organes urinaires (DRGs L02Z-L72Z)	191

3

Volume 3 (DRGs J01Z-P67D) *suite*

MDC 12	Maladies et troubles des organes génitaux masculins (DRGs M01A-M64Z)	271
MDC 13	Maladies et troubles des organes génitaux féminins (DRGs N01A-N62B)	303
MDC 14	Grossesse, naissance et suites de couches (DRGs O01A-O65D)	353
MDC 15	Nouveau-nés (DRGs P02A-P67D)	401
	Problème grave chez le nouveau-né	593
	Plusieurs problèmes graves chez le nouveau-né	627

4

Volume 4 (DRGs Q01Z-Z66Z)

MDC 16	Affections du sang, des organes hématopoïétiques et du système immunitaire (DRGs Q01Z-Q61E)	1
MDC 17	Néoformations hématologiques et solides (DRGs R01A-R65Z)	15
MDC 18A	VIH (DRGs S01Z-S65Z)	115
MDC 18B	Maladies infectieuses et parasitaires (DRGs T01A-T64C)	135
MDC 19	Maladies et troubles psychiques (DRGs U01A-U66C)	153
MDC 20	Usage d'alcool et de drogues et troubles psychiques induits par l'alcool et les drogues (DRGs V60A-V64Z)	167
MDC 21A	Traumatisme multiple (DRGs W01A-W61B)	177
MDC 21B	Blessures, empoisonnements et effets toxiques dus aux drogues et médicaments (DRGs X01A-X64Z)	255
MDC 22	Brûlures (DRGs Y01Z-Y63Z)	385
MDC 23	Facteurs influant sur l'état de santé et autre mise à contribution de la santé publique (DRGs Z01Z-Z66Z)	423
Fonctions globales		437
	Procédure OR sans rapport	437

4

Volume 4 (DRGs Q01Z-Z66Z) *suite*

Poids à l'admission	465
Procédures opératoires particulières	471
Procédures opératoires complexes	549
Procédures de complications	577
Dialyse	589
Traumatisme multiple	595
Interventions sur plusieurs localisations	613
Traitement complexe de soins intensifs > 980 / 1104 points	657
Traitement complexe de réhabilitation précoce gériatrique	663
Réhabilitation précoce	669
Traitement complexe de soins intensifs > 392 / 552 points	675
Procédures opératoires complexes en plusieurs temps	681
Procédures opératoires particulières en quatre temps Procédures de complication Pré-MDC	707
Intervention multiviscérale pour maladies et troubles des organes digestifs	785
	803

5

Volume 5 Annexes

Annexe A Index codes diagnostics / MDC / DRG	1
Annexe B Index codes d'interventions / MDC / DRG	155
Tableaux des interventions globales	561
Aperçu des fonctions	562
Intervention sur plusieurs localisations	565
Annexe C CC, exclusions de CC, CCL et calcul de PCCL	566
Annexe D Plausibilité	619
Glossaire	689
Index des sources	691

MDC 16

Affections du sang, des
organes hématopoïétiques et
du système immunitaire

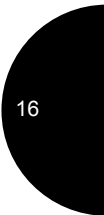
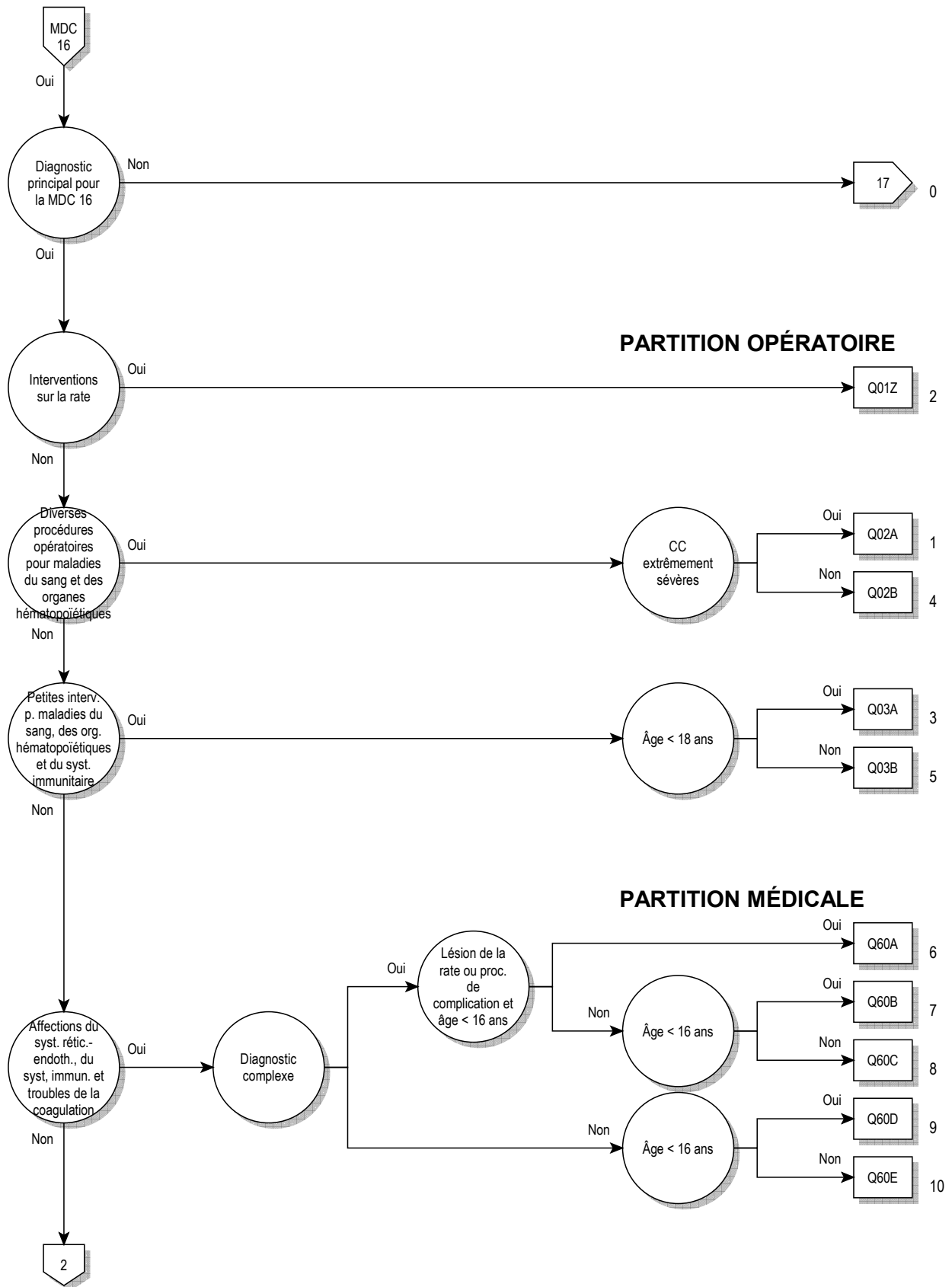

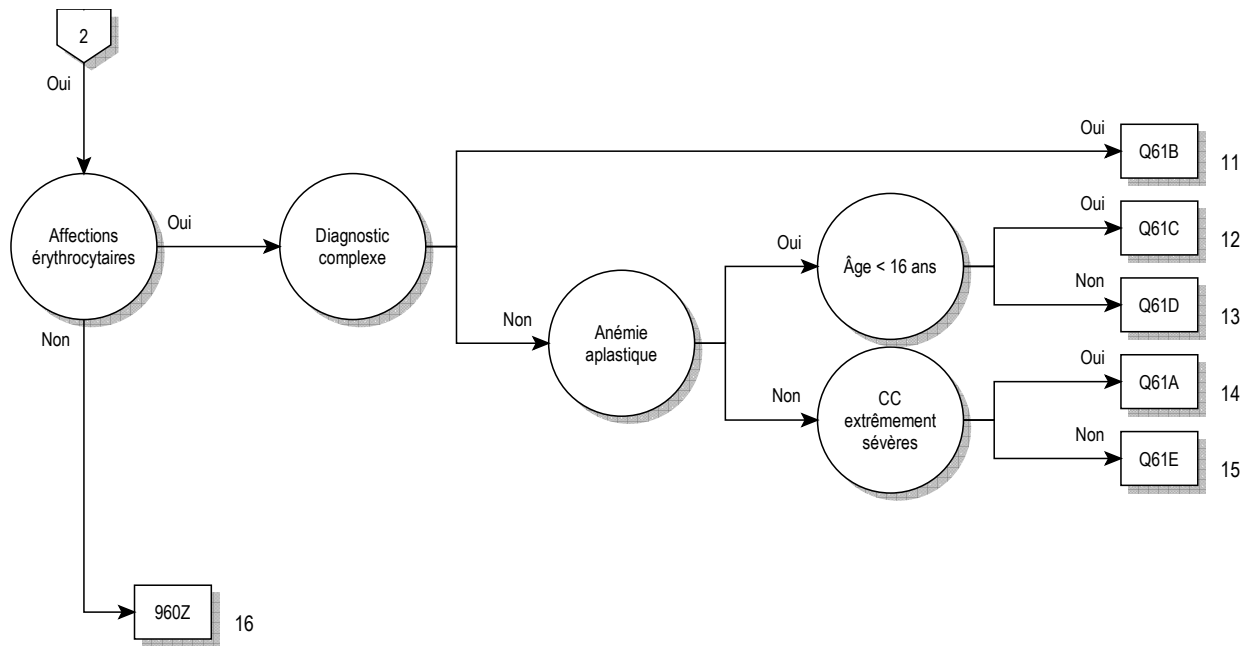

16

logique décisionnelle MDC 16

Diagnostic principal dans le tableau MDC16-0

diagnostic principal pour MDC 16 (MDC16-0)

A28.1	Maladie des griffes du chat	D59.6	Hémoglobinurie due à une hémolyse relevant d'autres causes externes
C95.8	Leucémie, réfractaire au traitement d'induction standard	D59.8	Autres anémies hémolytiques acquises
D15.0	Tumeur bénigne: Thymus	D59.9	Anémie hémolytique acquise, sans précision
D18.10	Lymphangiome, tout siège: Hygroma kystique cervical	D60.0	Aplasie médullaire [anémie aplastique] acquise pure, chronique
D18.11	Lymphangiome, tout siège: Aisselle	D60.1	Aplasia médullaire [anémie aplastique] acquise pure, transitoire
D18.12	Lymphangiome, tout siège: Aine	D60.8	Autres aplasies médullaires [anémie aplastique] acquises pures
D18.13	Lymphangiome, tout siège: Rétroperitoneal	D60.9	Aplasia médullaire [anémie aplastique] acquise pure, sans précision
D18.18	Lymphangiome, tout siège: Autres localisations	D61.0	Anémies aplastiques constitutionnelle
D18.19	Lymphangiome, tout siège: Localisation non précisée	D61.10	Aplasia médullaire [anémie aplastique] médicamenteuse due à un traitement cytostatique
D36.0	Tumeur bénigne: Ganglions lymphatiques	D61.18	Autre aplasia médullaire [anémie aplastique] médicamenteuse
D47.2	Gammapathie monoclonale de signification indéterminée [GMSI]	D61.19	Aplasia médullaire [anémie aplastique] médicamenteuse, sans précision
D50.0	Anémie par carence en fer secondaire à une perte de sang (chronique)	D61.2	Anémies aplastiques due à d'autres agents externes
D50.1	Dysphagie sidéropénique	D61.3	Anémies aplastiques idiopathique
D50.8	Autres anémies par carence en fer	D61.8	Autres anémies aplastiques précisées
D50.9	Anémie par carence en fer, sans précision	D61.9	Anémies aplastiques, sans précision
D51.0	Anémie par carence en vitamine B12 due à une carence en facteur intrinsèque	D62	Anémie posthémorragique aiguë
D51.1	Anémie par carence en vitamine B12 due à une malabsorption sélective de la vitamine B12, avec protéinurie	D63.0	Anémie au cours de maladies tumorales (C00-D48)
D51.2	Carence en transcobalamine II	D63.8	Anémie au cours d'autres maladies chroniques classées ailleurs
D51.3	Autres anémies par carence alimentaire en vitamine B12	D64.0	Anémie sidéroblastique héréditaire
D51.8	Autres anémies par carence en vitamine B12	D64.1	Anémie sidéroblastique secondaire, due à une maladie
D51.9	Anémie par carence en vitamine B12, sans précision	D64.2	Anémie sidéroblastique secondaire, due à des médicaments et des toxines
D52.0	Anémie par carence alimentaire en acide folique	D64.3	Autres anémies sidéroblastiques
D52.1	Anémie par carence en acide folique due à des médicaments	D64.4	Anémie dysérythroïdique congénitale
D52.8	Autres anémies par carence en acide folique	D64.8	Autres anémies précisées
D52.9	Anémie par carence en acide folique, sans précision	D64.9	Anémie, sans précision
D53.0	Anémie par carence en protéines	D65.0	Afibrinogénémie acquise
D53.1	Autres anémies mégaloblastiques, non classées ailleurs	D65.1	Coagulation intravasculaire disséminée
D53.2	Anémie scorbutique	D65.2	Hémorragie fibrinolytique acquise
D53.8	Autres anémies nutritionnelles précisées	D65.9	Syndrome de défibrination, sans précision
D53.9	Anémie nutritionnelle, sans précision	D66	Carence héréditaire en facteur VIII
D55.0	Anémie due à une carence en glucose-6-phosphate déshydrogénase [G6PD]	D67	Carence héréditaire en facteur IX
D55.1	Anémie due à d'autres anomalies du métabolisme du glutathion	D68.0	Maladie de von Willebrand
D55.2	Anémie due à des anomalies des enzymes glycolytiques	D68.1	Carence héréditaire en facteur XI
D55.3	Anémie due à des anomalies du métabolisme des nucléotides	D68.20	Carence héréditaire en facteur I
D55.8	Autres anémies dues à des anomalies enzymatiques	D68.21	Carence héréditaire en facteur II
D55.9	Anémie due à des anomalies enzymatiques, sans précision	D68.22	Carence héréditaire en facteur V
D56.0	Alpha-thalassémie	D68.23	Carence héréditaire en facteur VII
D56.1	Bêta-thalassémie	D68.24	Carence héréditaire en facteur X
D56.2	Delta-bêta-thalassémie	D68.25	Carence héréditaire en facteur XII
D56.3	Trait thalassémique	D68.26	Carence héréditaire en facteur XIII
D56.4	Persistance héréditaire de l'hémoglobine fœtale [HbF]	D68.28	Carence héréditaire d'autres facteurs de coagulation
D56.8	Autres thalassémies	D68.30	Troubles hémorragiques dus à des anticoagulants circulants
D56.9	Thalassémie, sans précision	D68.31	Troubles hémorragiques dus à l'augmentation d'anticorps anti-facteur VIII
D57.0	Anémie à hématies falciformes [anémie drépanocytaire] avec crises	D68.32	Troubles hémorragiques dus à l'augmentation d'anticorps dirigés contre d'autres facteurs de coagulation
D57.1	Anémie à hématies falciformes sans crises	D68.38	Autres troubles hémorragiques dus à l'augmentation d'autres anticorps non précisés
D57.2	Affections à hématies falciformes [drépanocytaires] hétérozygotes doubles	D68.4	Carence acquise en facteur de coagulation
D57.3	Trait de la maladie des hématies falciformes [drépanocytaire]	D68.5	Thrombophilie primaire
D57.8	Autres affections à hématies falciformes [drépanocytaires]	D68.6	Autres thrombophilies
D58.0	Sphérocytose héréditaire	D68.8	Autres anomalies précisées de la coagulation
D58.1	Elliptocytose héréditaire	D68.9	Anomalie de la coagulation, sans précision
D58.2	Autres hémoglobinopathies	D69.0	Purpura allergique
D58.8	Autres anémies hémolytiques héréditaires précisées	D69.1	Modifications qualitatives des plaquettes
D58.9	Anémie hémolytique héréditaire, sans précision	D69.2	Autres purpuras non thrombopéniques
D59.0	Anémie hémolytique auto-immune, due à des médicaments	D69.3	Purpura thrombopénique idiopathique
D59.1	Autres anémies hémolytiques auto-immunes	D69.40	Autres thrombopénies primaires, qualifiées de réfractaires aux transfusions
D59.2	Anémie hémolytique non auto-immune, due à des médicaments		
D59.4	Autres anémies hémolytiques non auto-immunes		
D59.5	Hémoglobinurie nocturne paroxystique [Marchiafava-Micheli]		

D69.41	Autres thrombopénies primaires, non qualifiées de réfractaires aux transfusions	D80.9	Déficit immunitaire avec déficit prédominant de la production d'anticorps, sans précision
D69.52	Thrombopénie induite par l'héparine de type I	D81.0	Déficit immunitaire combiné sévère [DICS] avec dysgénésie réticulaire
D69.53	Thrombopénie induite par l'héparine de type II	D81.1	Déficit immunitaire combiné sévère [DICS] avec nombre faible de cellules B et T
D69.57	Autres thrombopénies secondaires, qualifiées de réfractaires aux transfusions	D81.2	Déficit immunitaire combiné sévère [DICS] avec nombre faible ou normal de cellules B
D69.58	Autres thrombopénies secondaires, non qualifiées de réfractaires aux transfusions	D81.4	Syndrome de Nézelof
D69.59	Thrombopénie secondaire sans précision	D81.6	Déficit en complexe majeur d'histocompatibilité classe I
D69.60	Thrombocytopénie non précisée, qualifiée de réfractaire aux transfusions	D81.7	Déficit en complexe majeur d'histocompatibilité classe II
D69.61	Thrombocytopénie non précisée, non qualifiée de réfractaire aux transfusions	D81.8	Autres déficits immunitaires combinés
D69.8	Autres affections hémorragiques précisées	D81.9	Déficit immunitaire combiné, sans précision
D69.9	Affection hémorragique, sans précision	D82.0	Syndrome de Wiskott-Aldrich
D70.0	Agranulocytose et neutropénie congénitale	D82.1	Syndrome de Di George
D70.10	Agranulocytose et neutropénie dues à un médicament: phase critique de moins de 4 jours	D82.2	Déficit immunitaire avec micromélie
D70.11	Agranulocytose et neutropénie: Phase critique de 10 à moins de 20 jours	D82.3	Déficit immunitaire avec réponse héréditaire anormale au virus d'Epstein-Barr
D70.12	Agranulocytose et neutropénie: Phase critique de 20 jours ou plus	D82.4	Syndrome d'hyperimmunoglobuline E [IgE]
D70.13	Agranulocytose et neutropénie dues à un médicament: phase critique de 4 jours à moins de 7 jours	D82.8	Déficit immunitaire associé à d'autres anomalies majeures précisées
D70.14	Agranulocytose et neutropénie dues à un médicament: phase critique de 7 jours à moins de 10 jours	D82.9	Déficit immunitaire associé à une anomalie majeure, sans précision
D70.18	Autres formes évolutives d'agranulocytose et neutropénie dues à un médicament	D83.0	Déficit immunitaire commun variable avec anomalies prédominantes du nombre et de la fonction des lymphocytes B
D70.19	Agranulocytose et neutropénie dues à un médicament, non précisées	D83.1	Déficit immunitaire commun variable avec anomalies prédominantes des lymphocytes T immunorégulateurs
D70.3	Autre agranulocytose	D83.2	Déficit immunitaire commun variable avec autoanticorps anti-lymphocytes B ou T
D70.5	Neutropénie cyclique	D83.8	Autres déficits immunitaires communs variables
D70.6	Autre neutropénie	D83.9	Déficit immunitaire commun variable, sans précision
D70.7	Neutropénie, sans précision	D84.0	Anomalie de la fonction lymphocytaire antigène-1 (LFA-1)
D71	Anomalies fonctionnelles des granulocytes neutrophiles	D84.1	Déficit du complément
D72.0	Anomalies génétiques des leucocytes	D84.8	Autres déficits immunitaires précisés
D72.1	Eosinophilie	D84.9	Déficit immunitaire, sans précision
D72.8	Autres anomalies précisées des leucocytes	D89.0	Hypergammaglobulinémie polyclonale
D72.9	Anomalie des leucocytes, sans précision	D89.2	Hypergammaglobulinémie, sans précision
D73.0	Hyposplénisme	D89.3	Syndrome d'immunoreconstitution
D73.1	Hypersplénisme	D89.8	Autres anomalies précisées du système immunitaire, non classées ailleurs
D73.2	Splénomégalie congestive chronique	D89.9	Anomalie du système immunitaire, sans précision
D73.3	Abcès de la rate	D90	Immunocompromission après radiothérapie, chimiothérapie et autres mesures immunosuppressives
D73.4	Kyste de la rate	E32.0	Hyperplasie persistante du thymus
D73.5	Infarctus de la rate	E32.1	Abcès du thymus
D73.8	Autres maladies de la rate	E32.8	Autres maladies du thymus
D73.9	Maladie de la rate, sans précision	E32.9	Maladie du thymus, sans précision
D74.0	Méthémoglobinémie congénitale	E83.1	Anomalies du métabolisme du fer
D74.8	Autres méthémoglobinémies	I88.1	Lymphadénite chronique, sauf mésentérique
D74.9	Méthémoglobinémie, sans précision	I88.8	Autres lymphadénites non spécifiques
D75.0	Erythrocytose familiale	I88.9	Lymphadénite non spécifique, sans précision
D75.1	Polycythémie secondaire	I89.8	Autres atteintes non infectieuses précisées des vaisseaux et des ganglions lymphatiques
D75.8	Autres maladies précisées du sang et des organes hématopoïétiques	I89.9	Atteinte non infectieuse des vaisseaux et des ganglions lymphatiques, sans précision
D75.9	Maladie du sang et des organes hématopoïétiques, sans précision	L04.0	Lymphadénite aiguë de la face, de la tête et du cou
D77	Autres maladies du sang et des organes hématopoïétiques au cours de maladies classées ailleurs	L04.1	Lymphadénite aiguë du tronc
D80.0	Hypogammaglobulinémie héréditaire	L04.2	Lymphadénite aiguë d'un membre supérieur
D80.1	Hypogammaglobulinémie non familiale	L04.3	Lymphadénite aiguë d'un membre inférieur
D80.2	Déficit sélectif en immunoglobuline A [IgA]	L04.8	Lymphadénite aiguë d'autres localisations
D80.3	Déficit sélectif en sous-classes d'immunoglobulines G [IgG]	L04.9	Lymphadénite aiguë, sans précision
D80.4	Déficit sélectif en immunoglobuline M [IgM]	P53	Maladie hémorragique du fœtus et du nouveau-né
D80.5	Déficit immunitaire avec augmentation de l'immunoglobuline M [IgM]	P55.0	Iso-immunisation Rhésus du fœtus et du nouveau-né
D80.6	Déficit en anticorps avec immunoglobulines presque normales ou avec hyperimmunoglobulinémie	P55.1	Iso-immunisation ABO du fœtus et du nouveau-né
D80.7	Hypogammaglobulinémie transitoire du nourrisson	P55.8	Autres maladies hémolytiques du fœtus et du nouveau-né
D80.8	Autres déficits immunitaires avec déficit prédominant de la production d'anticorps	P55.9	Maladie hémolytique du fœtus et du nouveau-né, sans précision
		P60	Coagulation intravasculaire disséminée chez le fœtus et le nouveau-né
		P61.0	Thrombopénie néonatale transitoire
		P61.2	Anémie de la prématurité
		P61.3	Anémie congénitale par perte de sang fœtal

P61.4	Autres anémies congénitales, non classées ailleurs	S36.01	Hématome splénique
P61.5	Neutropénie néonatale transitoire	S36.02	Déchirure de la capsule de la rate, sans atteinte plus importante du parenchyme
P61.6	Autres affections transitoires de la coagulation pendant la période néonatale	S36.03	Déchirure de la rate, avec atteinte du parenchyme
Q89.0	Malformations congénitales de la rate	S36.04	Rupture massive du parenchyme de la rate
R16.1	Splénomégalie, non classée ailleurs	S36.08	Autre lésion de la rate
R23.3	Ecchymoses spontanées	T80.3	Réaction d'incompatibilité ABO
R59.0	Adénopathies localisées	T80.4	Réaction d'incompatibilité Rh
R59.1	Adénopathies généralisées	T80.8	Autres complications consécutives à une injection thérapeutique, une perfusion et une transfusion
R59.9	Adénopathie, sans précision	T80.9	Complication consécutive à une injection thérapeutique, une perfusion et une transfusion, sans précision
R71	Anomalies des globules rouges	T86.00	Échec d'un transplant de cellules souches hématopoïétiques
R72	Anomalies des globules blancs, non classées ailleurs	T86.01	Maladie aiguë du greffon contre l'hôte, stade I et II
R75	Mise en évidence par des examens de laboratoire du virus de l'immunodéficience humaine [VIH]	T86.02	Maladie aiguë du greffon contre l'hôte, stade III et IV
R76.0	Augmentation du taux d'anticorps	T86.03	Maladie chronique du greffon contre l'hôte, forme limitée
R76.8	Autres anomalies précisées de résultats immunologiques sériques	T86.04	Maladie chronique du greffon contre l'hôte, forme étendue
R76.9	Anomalie de résultats immunologiques sériques, sans précision	T86.09	Maladie chronique du greffon contre l'hôte, sans précision
S36.00	Lésion de la rate, SAI		

ADRG Q01 Interventions sur la rate

Procédure dans le tableau Q01-1

DRG Q01Z Interventions sur la rate**procédure Q01-1**

41.2↔	Splénectomie	41.5↔	Splénectomie totale
41.33↔	Biopsie de la rate, ouverte	41.93↔	Excision de rate surnuméraire
41.41↔	Marsupialisation de kyste de la rate	41.94↔	Transplantation de rate
41.42.00↔	Excision ou destruction de lésion ou de tissu de la rate, SAP	41.95.00↔	Réparation et opération plastique de la rate, SAP
41.42.10↔	Excision de lésion ou de tissu de la rate	41.95.10↔	Réparation de la rate, suture
41.42.20↔	Destruction de lésion ou de tissu de la rate	41.95.99↔	Réparation et opération plastique de la rate, autre
41.42.99↔	Excision ou destruction de lésion ou de tissu de la rate, autre	41.99↔	Autres opérations de la rate
41.43↔	Splénectomie partielle		

ADRG Q02 Diverses procédures opératoires pour maladies du sang, des organes hématopoïétiques et du système immunitaire

Chaque procédures opératoires à l'exception de tableau Q02-1

DRG Q02A Diverses procédures opératoires pour maladies du sang, des organes hématopoïétiques et du système immunitaire, avec CC extrêmement sévères

PCCL > 3

DRG Q02B Diverses procédures opératoires pour maladies du sang, des organes hématopoïétiques et du système immunitaire**procédure Q02-1**

40.11.10↔	Biopsie ouverte (par incision) de ganglion lymphatique médiastinal, para-aortique, iliaque ou pelvien	40.23.11↔	Excision de ganglion lymphatique axillaire marqué à l'aide d'un radio-isotope ou d'un colorant (lymphadénectomie de ganglion sentinelle)
40.11.11↔	Biopsie ouverte (par incision) de ganglion lymphatique cervical, supraclaviculaire, axillaire ou inguinal	40.23.99↔	Excision de ganglion lymphatique axillaire, autre
40.21.00↔	Excision de ganglion lymphatique cervical profond, SAP	40.24.00↔	Excision de ganglion lymphatique inguinal, SAP
40.21.10↔	Excision de ganglions et vaisseaux lymphatiques isolés, ganglion cervical non marqué	40.24.10↔	Excision chirurgicale ouverte de ganglion lymphatique inguinal, non marqué
40.21.11↔	Excision de ganglions et vaisseaux lymphatiques isolés, ganglion cervical marqué à l'aide d'un radio-isotope ou d'un colorant (lymphadénectomie de ganglion sentinelle)	40.24.11↔	Excision chirurgicale ouverte de ganglion lymphatique inguinal marqué à l'aide d'un radio-isotope ou d'un colorant (lymphadénectomie de ganglion sentinelle)
40.21.99↔	Excision de ganglion lymphatique cervical profond, autre	40.24.20↔	Excision de ganglion lymphatique inguinal, par laparoscopie
40.23.00↔	Excision de ganglion lymphatique axillaire, SAP	40.24.99↔	Excision de ganglion lymphatique inguinal, autre
40.23.10↔	Excision de ganglion lymphatique axillaire, non marqué	40.29.10↔	Excision de ganglion lymphatique médiastinal, SAP

40.29.11↔	Excision chirurgicale ouverte de ganglion lymphatique médiastinal	40.3x.25↔	Lymphadénectomie régionale dans le cadre d'une autre intervention, région inguinale
40.29.12↔	Excision de ganglion lymphatique médiastinal, par thoracoscopie	40.3x.26↔	Lymphadénectomie régionale dans le cadre d'une autre intervention, région médiastinale et péribronchique
40.29.19↔	Excision de ganglion lymphatique médiastinal, autre	40.3x.29↔	Lymphadénectomie régionale dans le cadre d'une autre intervention, autre
40.29.20↔	Excision de ganglion lymphatique para-aortique	77.40.20↔	Biopsie osseuse, site non spécifié, biopsie ouverte
40.29.30↔	Excision de ganglion lymphatique iliaque	77.40.99↔	Biopsie osseuse, site non spécifié, autre
40.29.70↔	Excision de lymphangiome ou d'hygroma kystique	77.41.00↔	Biopsie osseuse, clavicule, omoplate, côtes et sternum, SAP
40.29.80↔	Excision d'adénopathie abdominale, excision de plusieurs ganglions (avec biopsie du foie), SAP	77.41.20↔	Biopsie osseuse, clavicule, omoplate, côtes et sternum, biopsie ouverte
40.29.81↔	Excision d'adénopathie abdominale, excision de plusieurs ganglions (avec biopsie du foie), chirurgie ouverte [laparotomie de stadification]	77.41.99↔	Biopsie osseuse, clavicule, omoplate, côtes et sternum, autre
40.29.82↔	Excision d'adénopathie abdominale, excision de plusieurs ganglions (avec biopsie du foie), par laparoscopie [laparotomie de stadification]	77.42.00↔	Biopsie osseuse, humérus, SAP
40.29.89↔	Excision d'adénopathie abdominale, excision de plusieurs ganglions (avec biopsie du foie), autre	77.42.20↔	Biopsie osseuse, humérus, biopsie ouverte
40.29.99↔	Excision simple d'autre structure lymphatique, autre	77.42.99↔	Biopsie osseuse, humérus, autre
40.3x.10↔	Lymphadénectomie régionale, indépendante d'autre intervention, SAP	77.43.00↔	Biopsie osseuse, radius et cubitus, SAP
40.3x.11↔	Lymphadénectomie régionale, indépendante d'autre intervention, région cervicale	77.43.20↔	Biopsie osseuse, radius et cubitus, biopsie ouverte
40.3x.12↔	Lymphadénectomie régionale, indépendante d'autre intervention, région axillaire	77.43.99↔	Biopsie osseuse, radius et cubitus, autre
40.3x.13↔	Lymphadénectomie régionale, indépendante d'autre intervention, région para-aortique, pelvienne ou iliaque ou pour obturation	77.44.00↔	Biopsie osseuse, os du carpe et du métacarpe, SAP
40.3x.14↔	Lymphadénectomie régionale, indépendante d'autre intervention, région inguinale, chirurgie ouverte	77.44.20↔	Biopsie osseuse, os du carpe et du métacarpe, biopsie ouverte
40.3x.15↔	Lymphadénectomie régionale, indépendante d'autre intervention, région inguinale, par laparoscopie	77.44.99↔	Biopsie osseuse, os du carpe et du métacarpe, autre
40.3x.16↔	Lymphadénectomie régionale, indépendante d'autre intervention, région médiastinale et péribronchique	77.45.00↔	Biopsie osseuse, fémur, SAP
40.3x.19↔	Lymphadénectomie régionale, indépendante d'autre intervention, autre	77.45.20↔	Biopsie osseuse, fémur, biopsie ouverte
40.3x.21↔	Lymphadénectomie régionale dans le cadre d'une autre intervention, région cervicale	77.45.99↔	Biopsie osseuse, fémur, autre
40.3x.22↔	Lymphadénectomie régionale dans le cadre d'une autre intervention, région axillaire	77.46.00↔	Biopsie osseuse, rotule, SAP
40.3x.23↔	Lymphadénectomie régionale dans le cadre d'une autre intervention, région para-aortique, pelvienne ou iliaque	77.46.20↔	Biopsie osseuse, rotule, biopsie ouverte
40.3x.24↔	Lymphadénectomie régionale dans le cadre d'une autre intervention, pour obturation	77.46.99↔	Biopsie osseuse, rotule, autre
		77.47.00↔	Biopsie osseuse, tibia et péroné, SAP
		77.47.20↔	Biopsie osseuse, tibia et péroné, biopsie ouverte
		77.47.99↔	Biopsie osseuse, tibia et péroné, autre
		77.48.00↔	Biopsie osseuse, os du tarse et du métatarse, SAP
		77.48.20↔	Biopsie osseuse, os du tarse et du métatarse, biopsie ouverte
		77.48.99↔	Biopsie osseuse, os du tarse et du métatarse, autre
		77.49.00↔	Biopsie osseuse, autre site spécifié, sauf os de la face, SAP
		77.49.21↔	Biopsie osseuse, autre site spécifié, sauf os de la face, biopsie osseuse de la colonne vertébrale, biopsie ouverte
		77.49.41↔	Biopsie osseuse, autre site spécifié, sauf os de la face, biopsie osseuse de phalanges du pied, biopsie ouverte
		77.49.91↔	Biopsie osseuse, autre site spécifié, sauf os de la face, biopsie ouverte
		77.49.99↔	Biopsie osseuse, autre site spécifié, sauf os de la face, autre

ADRG Q03**Petites interventions pour maladies du sang, des organes hématopoïétiques et du système immunitaire**

Procédure dans le tableau Q03-1

DRG Q03A**Petites interventions pour maladies du sang, des organes hématopoïétiques et du système immunitaire, âge < 18 ans**

Âge < 18 années

DRG Q03B**Petites interventions pour maladies du sang, des organes hématopoïétiques et du système immunitaire, âge > 17 ans****procédure Q03-1**

40.11.10↔	Biopsie ouverte (par incision) de ganglion lymphatique médiastinal, para-aortique, iliaque ou pelvien	40.21.99↔	Excision de ganglion lymphatique cervical profond, autre
40.11.11↔	Biopsie ouverte (par incision) de ganglion lymphatique cervical, supraclaviculaire, axillaire ou inguinal	40.23.00↔	Excision de ganglion lymphatique axillaire, SAP
40.21.00↔	Excision de ganglion lymphatique cervical profond, SAP	40.23.10↔	Excision de ganglion lymphatique axillaire, non marqué
40.21.10↔	Excision de ganglions et vaisseaux lymphatiques isolés, ganglion cervical non marqué	40.23.11↔	Excision de ganglion lymphatique axillaire marqué à l'aide d'un radio-isotope ou d'un colorant (lymphadénectomie de ganglion sentinelle)
40.21.11↔	Excision de ganglions et vaisseaux lymphatiques isolés, ganglion cervical marqué à l'aide d'un radio-isotope ou d'un colorant (lymphadénectomie de ganglion sentinelle)	40.23.99↔	Excision de ganglion lymphatique axillaire, autre
		40.24.00↔	Excision de ganglion lymphatique inguinal, SAP
		40.24.10↔	Excision chirurgicale ouverte de ganglion lymphatique inguinal, non marqué

40.24.11↔	Excision chirurgicale ouverte de ganglion lymphatique inguinal marqué à l'aide d'un radio-isotope ou d'un colorant (lymphadénectomie de ganglion sentinelle)	40.3x.23↔	Lymphadénectomie régionale dans le cadre d'une autre intervention, région para-aortique, pelvienne ou iliaque
40.24.20↔	Excision de ganglion lymphatique inguinal, par laparoscopie	40.3x.24↔	Lymphadénectomie régionale dans le cadre d'une autre intervention, pour obturation
40.24.99↔	Excision de ganglion lymphatique inguinal, autre	40.3x.25↔	Lymphadénectomie régionale dans le cadre d'une autre intervention, région inguinale
40.29.10↔	Excision de ganglion lymphatique médiastinal, SAP	40.3x.26↔	Lymphadénectomie régionale dans le cadre d'une autre intervention, région médiastinale et péribronchique
40.29.11↔	Excision chirurgicale ouverte de ganglion lymphatique médiastinal	40.3x.29↔	Lymphadénectomie régionale dans le cadre d'une autre intervention, autre
40.29.12↔	Excision de ganglion lymphatique médiastinal, par thoracoscopie	77.40.20↔	Biopsie osseuse, site non spécifié, biopsie ouverte
40.29.19↔	Excision de ganglion lymphatique médiastinal, autre	77.40.99↔	Biopsie osseuse, site non spécifié, autre
40.29.20↔	Excision de ganglion lymphatique para-aortique	77.41.00↔	Biopsie osseuse, clavicule, omoplate, côtes et sternum, SAP
40.29.30↔	Excision de ganglion lymphatique iliaque	77.41.20↔	Biopsie osseuse, clavicule, omoplate, côtes et sternum, biopsie ouverte
40.29.70↔	Excision de lymphangiome ou d'hygroma kystique	77.41.99↔	Biopsie osseuse, clavicule, omoplate, côtes et sternum, autre
40.29.80↔	Excision d'adénopathie abdominale, excision de plusieurs ganglions (avec biopsie du foie), SAP	77.42.00↔	Biopsie osseuse, humérus, SAP
40.29.81↔	Excision d'adénopathie abdominale, excision de plusieurs ganglions (avec biopsie du foie), chirurgie ouverte [laparotomie de stadification]	77.42.20↔	Biopsie osseuse, humérus, biopsie ouverte
40.29.82↔	Excision d'adénopathie abdominale, excision de plusieurs ganglions (avec biopsie du foie), par laparoscopie [laparotomie de stadification]	77.42.99↔	Biopsie osseuse, humérus, autre
40.29.89↔	Excision d'adénopathie abdominale, excision de plusieurs ganglions (avec biopsie du foie), autre	77.43.00↔	Biopsie osseuse, radius et cubitus, SAP
40.29.99↔	Excision simple d'autre structure lymphatique, autre	77.43.20↔	Biopsie osseuse, radius et cubitus, biopsie ouverte
40.3x.10↔	Lymphadénectomie régionale, indépendante d'autre intervention, SAP	77.43.99↔	Biopsie osseuse, radius et cubitus, autre
40.3x.11↔	Lymphadénectomie régionale, indépendante d'autre intervention, région cervicale	77.44.00↔	Biopsie osseuse, os du carpe et du métacarpe, SAP
40.3x.12↔	Lymphadénectomie régionale, indépendante d'autre intervention, région axillaire	77.44.20↔	Biopsie osseuse, os du carpe et du métacarpe, biopsie ouverte
40.3x.13↔	Lymphadénectomie régionale, indépendante d'autre intervention, région para-aortique, pelvienne ou iliaque ou pour obturation	77.44.99↔	Biopsie osseuse, os du carpe et du métacarpe, autre
40.3x.14↔	Lymphadénectomie régionale, indépendante d'autre intervention, région inguinale, chirurgie ouverte	77.45.00↔	Biopsie osseuse, fémur, SAP
40.3x.15↔	Lymphadénectomie régionale, indépendante d'autre intervention, région inguinale, par laparoscopie	77.45.20↔	Biopsie osseuse, fémur, biopsie ouverte
40.3x.16↔	Lymphadénectomie régionale, indépendante d'autre intervention, région médiastinale et péribronchique	77.45.99↔	Biopsie osseuse, fémur, autre
40.3x.19↔	Lymphadénectomie régionale, indépendante d'autre intervention, autre	77.46.00↔	Biopsie osseuse, rotule, SAP
40.3x.21↔	Lymphadénectomie régionale dans le cadre d'une autre intervention, région cervicale	77.46.20↔	Biopsie osseuse, rotule, biopsie ouverte
40.3x.22↔	Lymphadénectomie régionale dans le cadre d'une autre intervention, région axillaire	77.46.99↔	Biopsie osseuse, rotule, autre
		77.47.00↔	Biopsie osseuse, tibia et péroné, SAP
		77.47.20↔	Biopsie osseuse, tibia et péroné, biopsie ouverte
		77.47.99↔	Biopsie osseuse, tibia et péroné, autre
		77.48.00↔	Biopsie osseuse, os du tarse et du métatarse, SAP
		77.48.20↔	Biopsie osseuse, os du tarse et du métatarse, biopsie ouverte
		77.48.99↔	Biopsie osseuse, os du tarse et du métatarse, autre
		77.49.00↔	Biopsie osseuse, autre site spécifié, sauf os de la face, SAP
		77.49.21↔	Biopsie osseuse, autre site spécifié, sauf os de la face, biopsie osseuse de la colonne vertébrale, biopsie ouverte
		77.49.41↔	Biopsie osseuse, autre site spécifié, sauf os de la face, biopsie osseuse de phalanges du pied, biopsie ouverte
		77.49.91↔	Biopsie osseuse, autre site spécifié, sauf os de la face, biopsie ouverte
		77.49.99↔	Biopsie osseuse, autre site spécifié, sauf os de la face, autre

ADRG Q60**Affections du système réticulo-endothélial, du système immunitaire et troubles de la coagulation**

Diagnostic principal dans le tableau Q60-1

DRG Q60A**Affections du système réticulo-endothélial, du système immunitaire et troubles de la coagulation avec diagnostic complexe, avec lésion de la rate ou procédure de complication, âge < 16 ans**

Diagnostic principal dans le tableau Q60-2 et (diagnostic principal dans le tableau Q60-3 ou Procédures de complications et Âge < 16 années)

DRG Q60B**Affections du système réticulo-endothélial, du système immunitaire et troubles de la coagulation avec diagnostic complexe, âge < 16 ans**

Diagnostic principal dans le tableau Q60-2 et Âge < 16 années

DRG Q60C**Affections du système réticulo-endothélial, du système immunitaire et troubles de la coagulation avec diagnostic complexe, âge > 15 ans**

Diagnostic principal dans le tableau Q60-2

DRG Q60D**Affections du système réticulo-endothélial, du système immunitaire et troubles de la coagulation, âge < 16 ans**

Âge < 16 années

DRG Q60E**Affections du système réticulo-endothélial, du système immunitaire et troubles de la coagulation, âge > 15 ans****diagnostic Q60-1**

A28.1	Maladie des griffes du chat	D70.10	Agranulocytose et neutropénie dues à un médicament: phase critique de moins de 4 jours
D15.0	Tumeur bénigne: Thymus	D70.11	Agranulocytose et neutropénie: Phase critique de 10 à moins de 20 jours
D18.10	Lymphangiome, tout siège: Hygroma kystique cervical	D70.12	Agranulocytose et neutropénie: Phase critique de 20 jours ou plus
D18.11	Lymphangiome, tout siège: Aisselle	D70.13	Agranulocytose et neutropénie dues à un médicament: phase critique de 4 jours à moins de 7 jours
D18.12	Lymphangiome, tout siège: Aine	D70.14	Agranulocytose et neutropénie dues à un médicament: phase critique de 7 jours à moins de 10 jours
D18.13	Lymphangiome, tout siège: Rétroperitoneal	D70.18	Autres formes évolutives d'agranulocytose et neutropénie dues à un médicament
D18.18	Lymphangiome, tout siège: Autres localisations	D70.19	Agranulocytose et neutropénie dues à un médicament, non précisées
D18.19	Lymphangiome, tout siège: Localisation non précisée	D70.3	Autre agranulocytose
D36.0	Tumeur bénigne: Ganglions lymphatiques	D70.5	Neutropénie cyclique
D47.2	Gammopathie monoclonale de signification indéterminée [GMS]	D70.6	Autre neutropénie
D65.0	Afibrinogénémie acquise	D70.7	Neutropénie, sans précision
D65.1	Coagulation intravasculaire disséminée	D71	Anomalies fonctionnelles des granulocytes neutrophiles
D65.2	Hémorragie fibrinolytique acquise	D72.0	Anomalies génétiques des leucocytes
D65.9	Syndrome de défibrination, sans précision	D72.1	Eosinophilie
D66	Carence héréditaire en facteur VIII	D72.8	Autres anomalies précisées des leucocytes
D67	Carence héréditaire en facteur IX	D72.9	Anomalie des leucocytes, sans précision
D68.0	Maladie de von Willebrand	D73.0	Hyposplénisme
D68.1	Carence héréditaire en facteur XI	D73.1	Hypersplénisme
D68.20	Carence héréditaire en facteur I	D73.2	Splénomégalie congestive chronique
D68.21	Carence héréditaire en facteur II	D73.3	Abcès de la rate
D68.22	Carence héréditaire en facteur V	D73.4	Kyste de la rate
D68.23	Carence héréditaire en facteur VII	D73.5	Infarctus de la rate
D68.24	Carence héréditaire en facteur X	D73.8	Autres maladies de la rate
D68.25	Carence héréditaire en facteur XII	D73.9	Maladie de la rate, sans précision
D68.26	Carence héréditaire en facteur XIII	D75.0	Erythrocytose familiale
D68.28	Carence héréditaire d'autres facteurs de coagulation	D75.1	Polycythémie secondaire
D68.30	Troubles hémorragiques dus à des anticoagulants circulants	D75.8	Autres maladies précisées du sang et des organes hématopoïétiques
D68.31	Troubles hémorragiques dus à l'augmentation d'anticorps anti-facteur VIII	D75.9	Maladie du sang et des organes hématopoïétiques, sans précision
D68.32	Troubles hémorragiques dus à l'augmentation d'anticorps dirigés contre d'autres facteurs de coagulation	D80.0	Hypogammaglobulinémie héréditaire
D68.38	Autres troubles hémorragiques dus à l'augmentation d'autres anticorps non précisés	D80.1	Hypogammaglobulinémie non familiale
D68.4	Carence acquise en facteur de coagulation	D80.2	Déficit sélectif en immunoglobuline A [IgA]
D68.5	Thrombophilie primaire	D80.3	Déficit sélectif en sous-classes d'immunoglobulines G [IgG]
D68.6	Autres thrombophilies	D80.4	Déficit sélectif en immunoglobuline M [IgM]
D68.8	Autres anomalies précisées de la coagulation	D80.5	Déficit immunitaire avec augmentation de l'immunoglobuline M [IgM]
D68.9	Anomalie de la coagulation, sans précision	D80.6	Déficit en anticorps avec immunoglobulines presque normales ou avec hyperimmunoglobulinémie
D69.0	Purpura allergique	D80.7	Hypogammaglobulinémie transitoire du nourrisson
D69.1	Modifications qualitatives des plaquettes	D80.8	Autres déficits immunitaires avec déficit prédominant de la production d'anticorps
D69.2	Autres purpuras non thrombopéniques	D80.9	Déficit immunitaire avec déficit prédominant de la production d'anticorps, sans précision
D69.3	Purpura thrombopénique idiopathique	D81.0	Déficit immunitaire combiné sévère [DICS] avec dysgénésie réticulaire
D69.40	Autres thrombopénies primaires, qualifiées de réfractaires aux transfusions	D81.1	Déficit immunitaire combiné sévère [DICS] avec nombre faible de cellules B et T
D69.41	Autres thrombopénies primaires, non qualifiées de réfractaires aux transfusions	D81.2	Déficit immunitaire combiné sévère [DICS] avec nombre faible ou normal de cellules B
D69.52	Thrombopénie induite par l'héparine de type I	D81.4	Syndrome de Nézelof
D69.53	Thrombopénie induite par l'héparine de type II	D81.6	Déficit en complexe majeur d'histocompatibilité classe I
D69.57	Autres thrombopénies secondaires, qualifiées de réfractaires aux transfusions	D81.7	Déficit en complexe majeur d'histocompatibilité classe II
D69.58	Autres thrombopénies secondaires, non qualifiées de réfractaires aux transfusions	D81.8	Autres déficits immunitaires combinés
D69.59	Thrombopénie secondaire sans précision		
D69.60	Thrombocytopénie non précisée, qualifiée de réfractaire aux transfusions		
D69.61	Thrombocytopénie non précisée, non qualifiée de réfractaire aux transfusions		
D69.8	Autres affections hémorragiques précisées		
D69.9	Affection hémorragique, sans précision		
D70.0	Agranulocytose et neutropénie congénitale		

D81.9	Déficit immunitaire combiné, sans précision	I89.9	Atteinte non infectieuse des vaisseaux et des ganglions lymphatiques, sans précision
D82.0	Syndrome de Wiskott-Aldrich	L04.0	Lymphadénite aiguë de la face, de la tête et du cou
D82.1	Syndrome de Di George	L04.1	Lymphadénite aiguë du tronc
D82.2	Déficit immunitaire avec micromélie	L04.2	Lymphadénite aiguë d'un membre supérieur
D82.3	Déficit immunitaire avec réponse héréditaire anormale au virus d'Epstein-Barr	L04.3	Lymphadénite aiguë d'un membre inférieur
D82.4	Syndrome d'hyperimmunoglobuline E [IgE]	L04.8	Lymphadénite aiguë d'autres localisations
D82.8	Déficit immunitaire associé à d'autres anomalies majeures précisées	L04.9	Lymphadénite aiguë, sans précision
D82.9	Déficit immunitaire associé à une anomalie majeure, sans précision	P53	Maladie hémorragique du fœtus et du nouveau-né
D83.0	Déficit immunitaire commun variable avec anomalies prédominantes du nombre et de la fonction des lymphocytes B	P60	Coagulation intravasculaire disséminée chez le fœtus et le nouveau-né
D83.1	Déficit immunitaire commun variable avec anomalies prédominantes des lymphocytes T immunorégulateurs	P61.0	Thrombopénie néonatale transitoire
D83.2	Déficit immunitaire commun variable avec autoanticorps anti-lymphocytes B ou T	P61.5	Neutropénie néonatale transitoire
D83.8	Autres déficits immunitaires communs variables	P61.6	Autres affections transitoires de la coagulation pendant la période néonatale
D83.9	Déficit immunitaire commun variable, sans précision	Q89.0	Malformations congénitales de la rate
D84.0	Anomalie de la fonction lymphocytaire antigène-1 (LFA-1)	R16.1	Splénomégalie, non classée ailleurs
D84.1	Déficit du complément	R23.3	Ecchymoses spontanées
D84.8	Autres déficits immunitaires précisés	R59.0	Adénopathies localisées
D84.9	Déficit immunitaire, sans précision	R59.1	Adénopathies généralisées
D89.0	Hypergammaglobulinémie polyclonale	R59.9	Adénopathie, sans précision
D89.2	Hypergammaglobulinémie, sans précision	R72	Anomalies des globules blancs, non classées ailleurs
D89.3	Syndrome d'immunoreconstitution	R76.0	Augmentation du taux d'anticorps
D89.8	Autres anomalies précisées du système immunitaire, non classées ailleurs	R76.8	Autres anomalies précisées de résultats immunologiques sériques
D89.9	Anomalie du système immunitaire, sans précision	R76.9	Anomalie de résultats immunologiques sériques, sans précision
D90	Immunocompromission après radiothérapie, chimiothérapie et autres mesures immunosuppressives	S36.00	Lésion de la rate, SAI
E32.0	Hyperplasie persistante du thymus	S36.01	Hématome splénique
E32.1	Abcès du thymus	S36.02	Déchirure de la capsule de la rate, sans atteinte plus importante du parenchyme
E32.8	Autres maladies du thymus	S36.03	Déchirure de la rate, avec atteinte du parenchyme
E32.9	Maladie du thymus, sans précision	S36.04	Rupture massive du parenchyme de la rate
I88.1	Lymphadénite chronique, sauf mésentérique	S36.08	Autre lésion de la rate
I88.8	Autres lymphadénites non spécifiques	T86.00	Échec d'un transplant de cellules souches hématopoïétiques
I88.9	Lymphadénite non spécifique, sans précision	T86.01	Maladie aiguë du greffon contre l'hôte, stade I et II
I89.8	Autres atteintes non infectieuses précisées des vaisseaux et des ganglions lymphatiques	T86.02	Maladie aiguë du greffon contre l'hôte, stade III et IV
		T86.03	Maladie chronique du greffon contre l'hôte, forme limitée
		T86.04	Maladie chronique du greffon contre l'hôte, forme étendue
		T86.09	Maladie chronique du greffon contre l'hôte, sans précision

diagnostic Q60-2

A28.1	Maladie des griffes du chat	D68.6	Autres thrombophilies
D15.0	Tumeur bénigne: Thymus	D68.8	Autres anomalies précisées de la coagulation
D47.2	Gammopathie monoclonale de signification indéterminée [GMSI]	D68.9	Anomalie de la coagulation, sans précision
D65.0	Afibrinogénémie acquise	D69.0	Purpura allergique
D65.1	Coagulation intravasculaire disséminée	D69.1	Modifications qualitatives des plaquettes
D65.2	Hémorragie fibrinolytique acquise	D69.2	Autres purpuras non thrombopéniques
D65.9	Syndrome de défibrination, sans précision	D69.3	Purpura thrombopénique idiopathique
D66	Carence héréditaire en facteur VIII	D69.40	Autres thrombopénies primaires, qualifiées de réfractaires aux transfusions
D67	Carence héréditaire en facteur IX	D69.41	Autres thrombopénies primaires, non qualifiées de réfractaires aux transfusions
D68.0	Maladie de von Willebrand	D69.52	Thrombopénie induite par l'héparine de type I
D68.1	Carence héréditaire en facteur XI	D69.53	Thrombopénie induite par l'héparine de type II
D68.20	Carence héréditaire en facteur I	D69.57	Autres thrombopénies secondaires, qualifiées de réfractaires aux transfusions
D68.21	Carence héréditaire en facteur II	D69.58	Autres thrombopénies secondaires, non qualifiées de réfractaires aux transfusions
D68.22	Carence héréditaire en facteur V	D69.59	Thrombopénie secondaire sans précision
D68.23	Carence héréditaire en facteur VII	D69.60	Thrombocytopénie non précisée, qualifiée de réfractaire aux transfusions
D68.24	Carence héréditaire en facteur X	D69.61	Thrombocytopénie non précisée, non qualifiée de réfractaire aux transfusions
D68.25	Carence héréditaire en facteur XII	D69.8	Autres affections hémorragiques précisées
D68.26	Carence héréditaire en facteur XIII	D69.9	Affection hémorragique, sans précision
D68.28	Carence héréditaire d'autres facteurs de coagulation	D70.0	Agranulocytose et neutropénie congénitale
D68.30	Troubles hémorragiques dus à des anticoagulants circulants	D70.10	Agranulocytose et neutropénie dues à un médicament: phase critique de moins de 4 jours
D68.31	Troubles hémorragiques dus à l'augmentation d'anticorps anti-facteur VIII		
D68.32	Troubles hémorragiques dus à l'augmentation d'anticorps dirigés contre d'autres facteurs de coagulation		
D68.38	Autres troubles hémorragiques dus à l'augmentation d'autres anticorps non précisés		
D68.4	Carence acquise en facteur de coagulation		
D68.5	Thrombophilie primaire		

D70.11	Agranulocytose et neutropénie: Phase critique de 10 à moins de 20 jours	D82.3	Déficit immunitaire avec réponse héréditaire anormale au virus d'Epstein-Barr
D70.12	Agranulocytose et neutropénie: Phase critique de 20 jours ou plus	D83.0	Déficit immunitaire commun variable avec anomalies prédominantes du nombre et de la fonction des lymphocytes B
D70.13	Agranulocytose et neutropénie dues à un médicament: phase critique de 4 jours à moins de 7 jours	D83.1	Déficit immunitaire commun variable avec anomalies prédominantes des lymphocytes T immunorégulateurs
D70.14	Agranulocytose et neutropénie dues à un médicament: phase critique de 7 jours à moins de 10 jours	D83.8	Autres déficits immunitaires communs variables
D70.18	Autres formes évolutives d'agranulocytose et neutropénie dues à un médicament	D83.9	Déficit immunitaire commun variable, sans précision
D70.19	Agranulocytose et neutropénie dues à un médicament, non précisées	D84.8	Autres déficits immunitaires précisés
D70.3	Autre agranulocytose	D84.9	Déficit immunitaire, sans précision
D70.5	Neutropénie cyclique	D89.0	Hypergammaglobulinémie polyclonale
D70.6	Autre neutropénie	D89.2	Hypergammaglobulinémie, sans précision
D70.7	Neutropénie, sans précision	D89.3	Syndrome d'immunoreconstitution
D71	Anomalies fonctionnelles des granulocytes neutrophiles	D89.8	Autres anomalies précisées du système immunitaire, non classées ailleurs
D72.0	Anomalies génétiques des leucocytes	D90	Immuno-compromission après radiothérapie, chimiothérapie et autres mesures immunosuppressives
D72.1	Eosinophilie	E32.0	Hyperplasie persistante du thymus
D73.1	Hypersplénisme	E32.1	Abcès du thymus
D73.2	Splénomégalie congestive chronique	I89.8	Autres atteintes non infectieuses précisées des vaisseaux et des ganglions lymphatiques
D73.3	Abcès de la rate	P53	Maladie hémorragique du fœtus et du nouveau-né
D73.5	Infarctus de la rate	P60	Coagulation intravasculaire disséminée chez le fœtus et le nouveau-né
D73.8	Autres maladies de la rate	P61.0	Thrombopénie néonatale transitoire
D75.0	Erythrocytose familiale	P61.6	Autres affections transitoires de la coagulation pendant la période néonatale
D75.1	Polycythémie secondaire	Q89.0	Malformations congénitales de la rate
D75.8	Autres maladies précisées du sang et des organes hématopoïétiques	R16.1	Splénomégalie, non classée ailleurs
D75.9	Maladie du sang et des organes hématopoïétiques, sans précision	R23.3	Ecchymoses spontanées
D81.1	Déficit immunitaire combiné sévère [DICS] avec nombre faible de cellules B et T	R59.1	Adénopathies généralisées
D81.2	Déficit immunitaire combiné sévère [DICS] avec nombre faible ou normal de cellules B	S36.00	Lésion de la rate, SAI
D81.9	Déficit immunitaire combiné, sans précision	S36.01	Hématome splénique
D82.0	Syndrome de Wiskott-Aldrich	S36.02	Déchirure de la capsule de la rate, sans atteinte plus importante du parenchyme
D82.1	Syndrome de Di George	S36.03	Déchirure de la rate, avec atteinte du parenchyme
D82.2	Déficit immunitaire avec micromélie	S36.08	Autre lésion de la rate

diagnostic Q60-3

D71	Anomalies fonctionnelles des granulocytes neutrophiles	S36.03	Déchirure de la rate, avec atteinte du parenchyme
S36.00	Lésion de la rate, SAI	S36.04	Rupture massive du parenchyme de la rate
S36.01	Hématome splénique	S36.08	Autre lésion de la rate
S36.02	Déchirure de la capsule de la rate, sans atteinte plus importante du parenchyme		

ADRG Q61**Affections érythrocytaires**

Diagnostic principal dans le tableau Q61-1

DRG Q61A**Affections érythrocytaires avec CC extrêmement sévères**

PCCL > 3

DRG Q61B**Affections érythrocytaires avec diagnostic complexe**

Diagnostic principal dans le tableau Q61-2

DRG Q61C**Affections érythrocytaires avec anémie aplastique, âge < 16 ans**

Diagnostic principal dans le tableau Q61-3 et Âge < 16 années

DRG Q61D**Affections érythrocytaires avec anémie aplastique, âge > 15 ans**

Diagnostic principal dans le tableau Q61-3

DRG Q61E

Affections érythrocytaires

diagnostic principal Q61-1

D50.0	Anémie par carence en fer secondaire à une perte de sang (chronique)	D59.2	Anémie hémolytique non auto-immune, due à des médicaments
D50.1	Dysphagie sidéropénique	D59.4	Autres anémies hémolytiques non auto-immunes
D50.8	Autres anémies par carence en fer	D59.5	Hémoglobinurie nocturne paroxystique [Marchiafava-Micheli]
D50.9	Anémie par carence en fer, sans précision	D59.6	Hémoglobinurie due à une hémolyse relevant d'autres causes externes
D51.0	Anémie par carence en vitamine B12 due à une carence en facteur intrinsèque	D59.8	Autres anémies hémolytiques acquises
D51.1	Anémie par carence en vitamine B12 due à une malabsorption sélective de la vitamine B12, avec protéinurie	D59.9	Anémie hémolytique acquise, sans précision
D51.2	Carence en transcobalamine II	D60.0	Aplasie médullaire [anémie aplastique] acquise pure, chronique
D51.3	Autres anémies par carence alimentaire en vitamine B12	D60.1	Aplasia médullaire [anémie aplastique] acquise pure, transitoire
D51.8	Autres anémies par carence en vitamine B12	D60.8	Autres aplasies médullaires [anémie aplastique] acquises pures
D51.9	Anémie par carence en vitamine B12, sans précision	D60.9	Aplasia médullaire [anémie aplastique] acquise pure, sans précision
D52.0	Anémie par carence alimentaire en acide folique	D61.0	Anémies aplastiques constitutionnelle
D52.1	Anémie par carence en acide folique due à des médicaments	D61.10	Aplasia médullaire [anémie aplastique] médicamenteuse due à un traitement cytotatique
D52.8	Autres anémies par carence en acide folique	D61.18	Autre aplasia médullaire [anémie aplastique] médicamenteuse
D52.9	Anémie par carence en acide folique, sans précision	D61.19	Aplasia médullaire [anémie aplastique] médicamenteuse, sans précision
D53.0	Anémie par carence en protéines	D61.2	Anémies aplastiques due à d'autres agents externes
D53.1	Autres anémies mégaloblastiques, non classées ailleurs	D61.3	Anémies aplastiques idiopathique
D53.2	Anémie scorbutique	D61.8	Autres anémies aplastiques précisées
D53.8	Autres anémies nutritionnelles précisées	D61.9	Anémies aplastiques, sans précision
D53.9	Anémie nutritionnelle, sans précision	D62	Anémie posthémorragique aiguë
D55.0	Anémie due à une carence en glucose-6-phosphate déshydrogénase [G6PD]	D64.0	Anémie sidéroblastique héréditaire
D55.1	Anémie due à d'autres anomalies du métabolisme du glutathion	D64.1	Anémie sidéroblastique secondaire, due à une maladie
D55.2	Anémie due à des anomalies des enzymes glycolytiques	D64.2	Anémie sidéroblastique secondaire, due à des médicaments et des toxines
D55.3	Anémie due à des anomalies du métabolisme des nucléotides	D64.3	Autres anémies sidéroblastiques
D55.8	Autres anémies dues à des anomalies enzymatiques	D64.4	Anémie dysérythropoïétique congénitale
D55.9	Anémie due à des anomalies enzymatiques, sans précision	D64.8	Autres anémies précisées
D56.0	Alpha-thalassémie	D64.9	Anémie, sans précision
D56.1	Bêta-thalassémie	D74.0	Méthémoglobinémie congénitale
D56.2	Delta-bêta-thalassémie	D74.8	Autres méthémoglobinémies
D56.3	Trait thalassémique	D74.9	Méthémoglobinémie, sans précision
D56.4	Persistence héréditaire de l'hémoglobine foetale [HbF]	E83.1	Anomalies du métabolisme du fer
D56.8	Autres thalassémies	P55.0	Iso-immunisation Rhésus du fœtus et du nouveau-né
D56.9	Thalassémie, sans précision	P55.1	Iso-immunisation ABO du fœtus et du nouveau-né
D57.0	Anémie à hématies falciformes [anémie drépanocytaire] avec crises	P55.8	Autres maladies hémolytiques du fœtus et du nouveau-né
D57.1	Anémie à hématies falciformes sans crises	P55.9	Maladie hémolytique du fœtus et du nouveau-né, sans précision
D57.2	Affections à hématies falciformes [drépanocytaires] hétérozygotes doubles	P61.2	Anémie de la prématurité
D57.3	Trait de la maladie des hématies falciformes [drépanocytaire]	P61.3	Anémie congénitale par perte de sang fœtal
D57.8	Autres affections à hématies falciformes [drépanocytaires]	P61.4	Autres anémies congénitales, non classées ailleurs
D58.0	Sphérocytose héréditaire	R71	Anomalies des globules rouges
D58.1	Elliptocytose héréditaire	T80.3	Réaction d'incompatibilité ABO
D58.2	Autres hémoglobinopathies	T80.4	Réaction d'incompatibilité Rh
D58.8	Autres anémies hémolytiques héréditaires précisées	T80.8	Autres complications consécutives à une injection thérapeutique, une perfusion et une transfusion
D58.9	Anémie hémolytique héréditaire, sans précision	T80.9	Complication consécutive à une injection thérapeutique, une perfusion et une transfusion, sans précision
D59.0	Anémie hémolytique auto-immune, due à des médicaments		
D59.1	Autres anémies hémolytiques auto-immunes		

diagnostic principal Q61-2

D51.0	Anémie par carence en vitamine B12 due à une carence en facteur intrinsèque	D51.9	Anémie par carence en vitamine B12, sans précision
D51.1	Anémie par carence en vitamine B12 due à une malabsorption sélective de la vitamine B12, avec protéinurie	D57.0	Anémie à hématies falciformes [anémie drépanocytaire] avec crises
D51.2	Carence en transcobalamine II	D59.0	Anémie hémolytique auto-immune, due à des médicaments
D51.3	Autres anémies par carence alimentaire en vitamine B12	D59.1	Autres anémies hémolytiques auto-immunes
D51.8	Autres anémies par carence en vitamine B12	T80.3	Réaction d'incompatibilité ABO

diagnostic principal Q61-3

D61.0	Anémies aplastiques constitutionnelle	D61.2	Anémies aplastiques due à d'autres agents externes
D61.10	Aplasia médullaire [anémie aplastique] médicamenteuse due à un traitement cytotatique	D61.3	Anémies aplastiques idiopathique
D61.18	Autre aplasia médullaire [anémie aplastique] médicamenteuse	D61.8	Autres anémies aplastiques précisées
D61.19	Aplasia médullaire [anémie aplastique] médicamenteuse, sans précision	D61.9	Anémies aplastiques, sans précision

MDC 17

Néoplasmes
hématologiques et solides

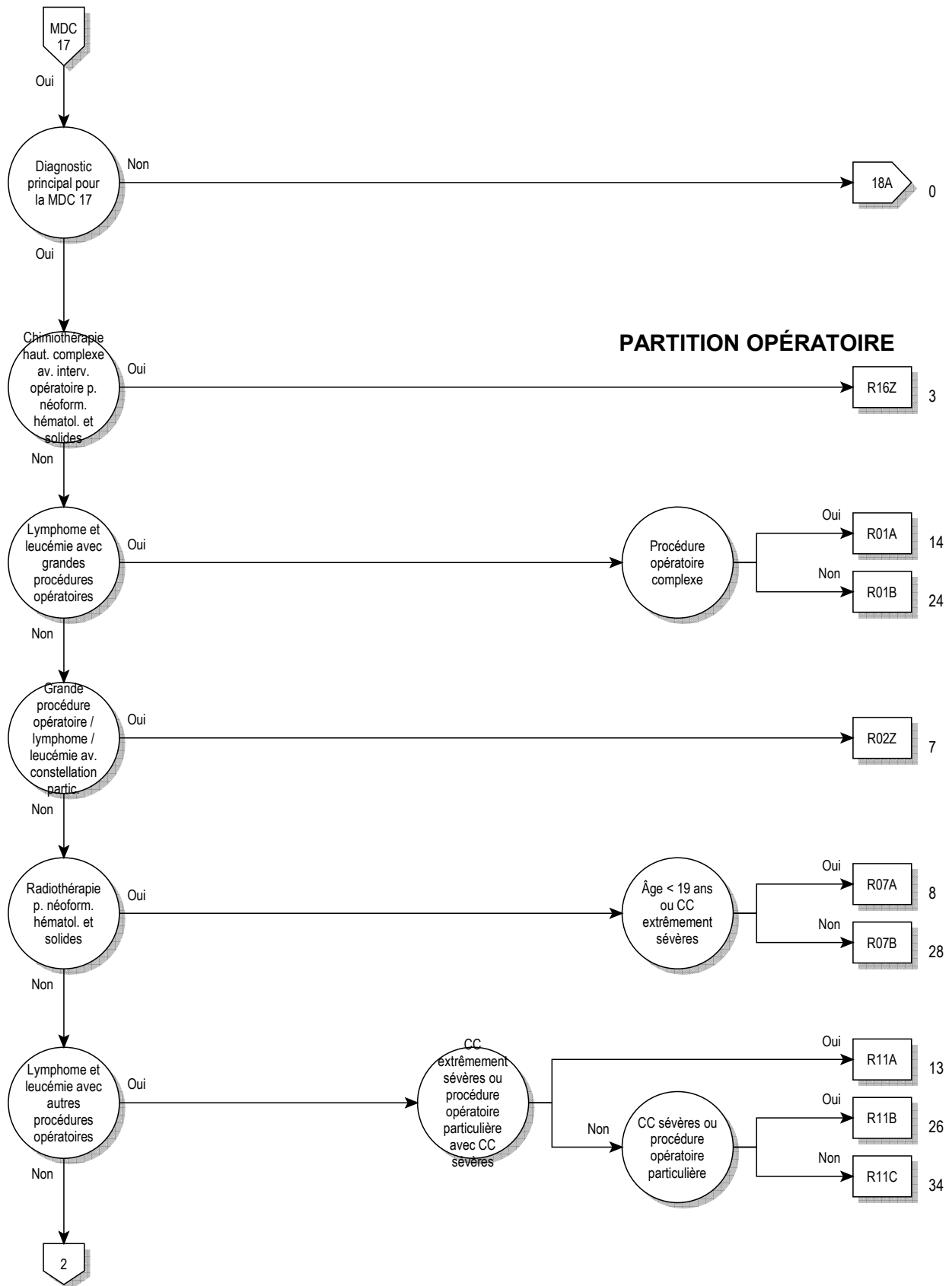

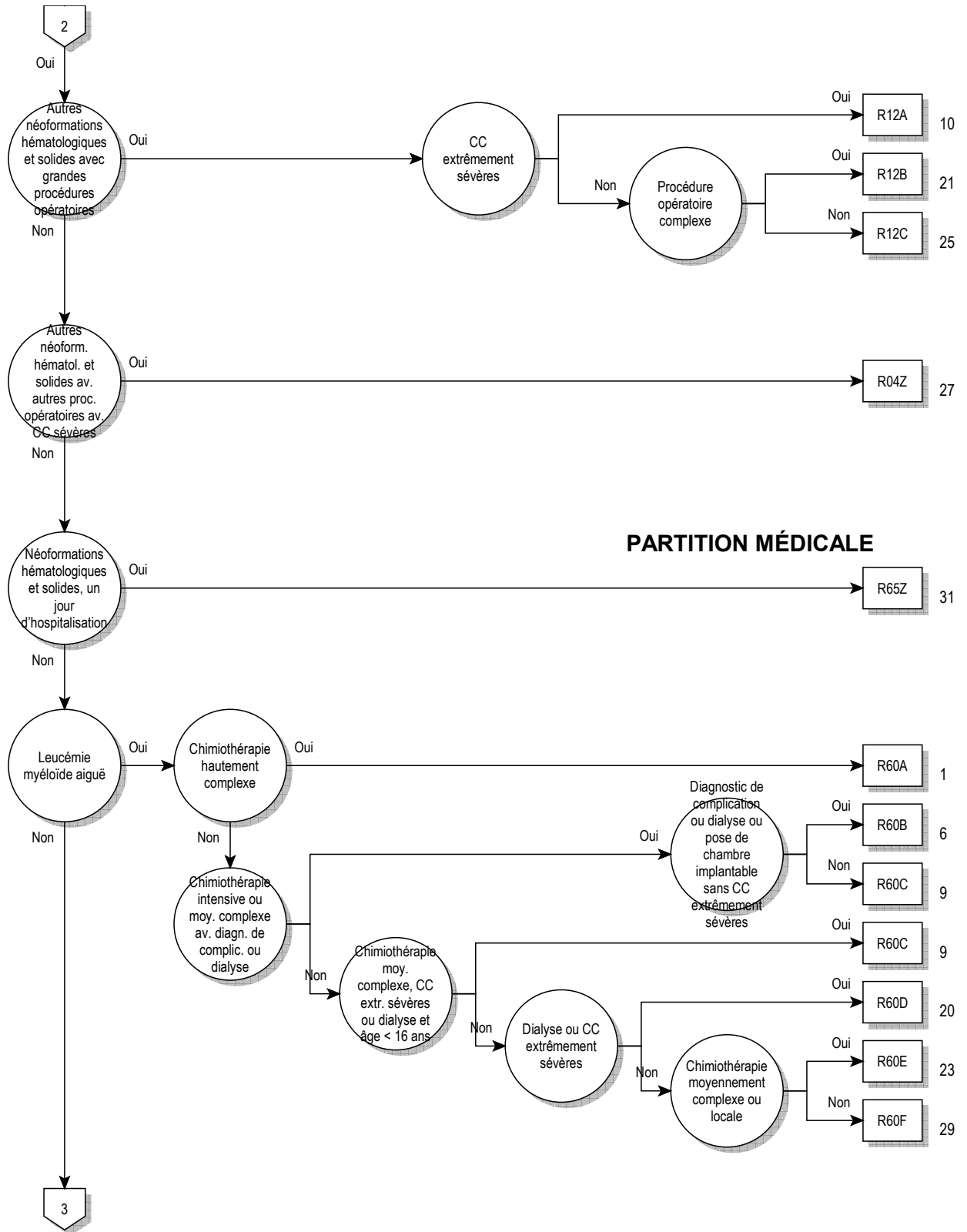

17

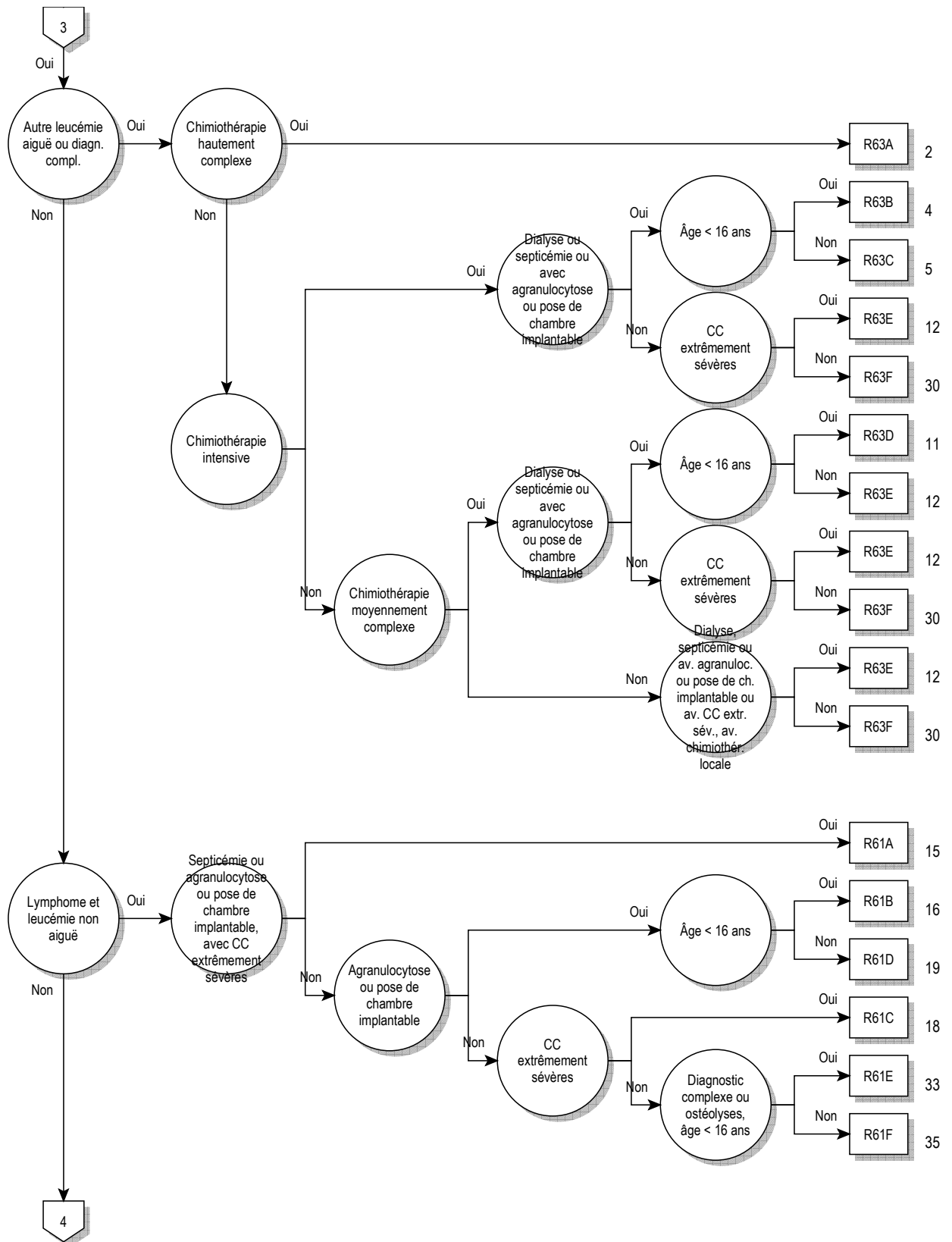

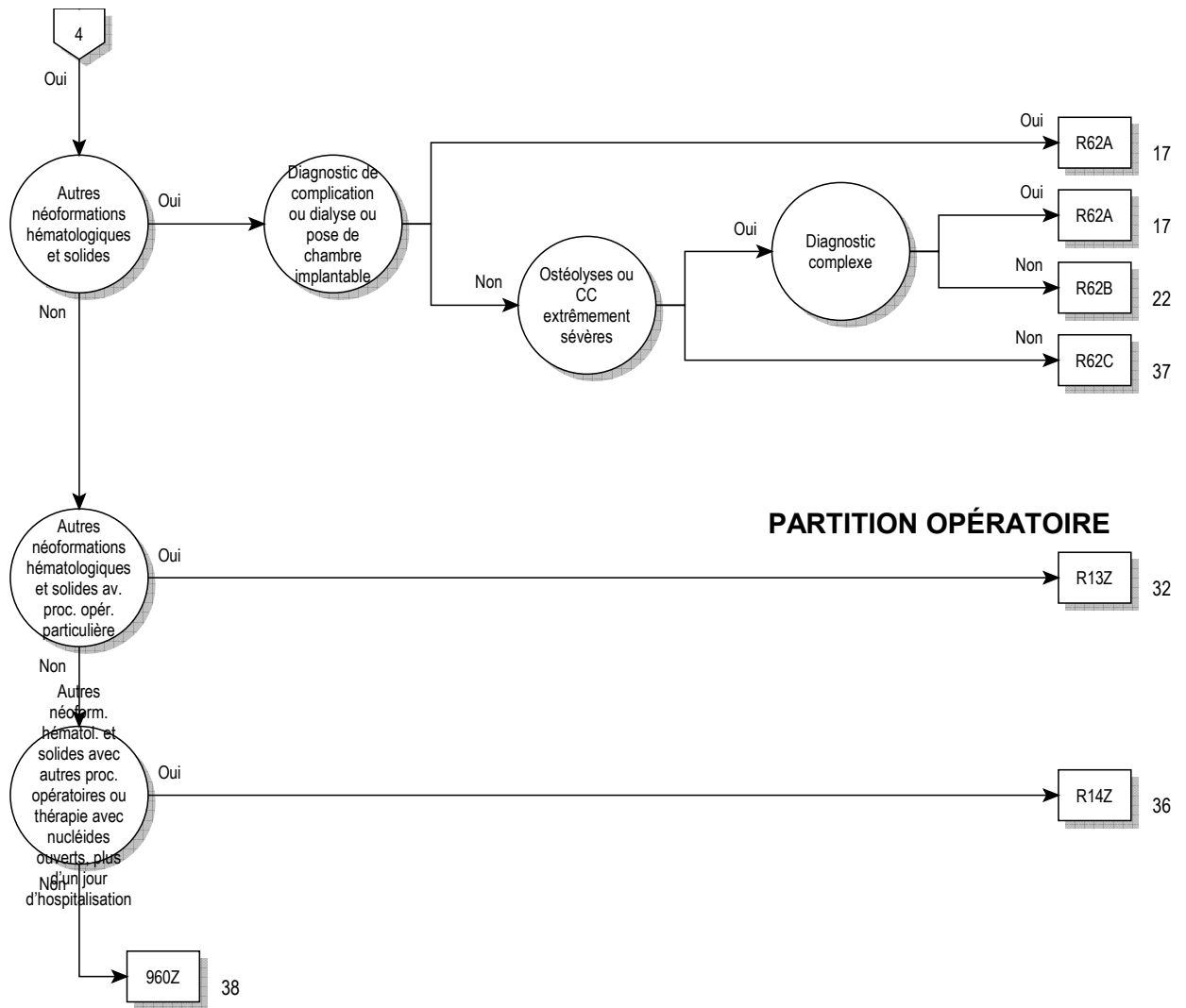

logique décisionnelle MDC 17

Diagnostic principal dans le tableau MDC17-0 ou diagnostic principal dans le tableau MDC17-1 et diagnostic supplémentaire dans le tableau MDC17-2

diagnostic principal pour MDC 17 (MDC17-0)

C26.1	Tumeur maligne: Rate	C86.1	Lymphome hépatosplénique à cellules T
C37	Tumeur maligne du thymus	C86.2	Lymphome à cellules T de type entéropathique
C46.3	Sarcome de Kaposi des ganglions lymphatiques	C86.3	Lymphome sous-cutané à cellules T de type panniculite
C48.0	Tumeur maligne: Rétropéritoine	C86.4	Lymphome blastique à cellules NK
C76.4	Tumeur maligne: Membre supérieur	C86.5	Lymphome angio-immunoblastique à cellules T
C76.5	Tumeur maligne: Membre inférieur	C86.6	Syndrome lymphoprolifératif cutané primitif à cellules T, CD30 positif
C76.7	Tumeur maligne: Autres sièges mal définis	C88.00	Macroglobulinémie de Waldenström: Sans mention de rémission complète
C76.8	Tumeur maligne: Lésion à localisations contiguës de sièges autres et mal définis	C88.01	Macroglobulinémie de Waldenström: En rémission complète
C77.0	Tumeur maligne: Ganglions lymphatiques de la tête, de la face et du cou	C88.20	Autre maladie des chaînes lourdes: Sans mention de rémission complète
C77.1	Tumeur maligne: Ganglions lymphatiques intrathoraciques	C88.21	Autre maladie des chaînes lourdes: En rémission complète
C77.2	Tumeur maligne: Ganglions lymphatiques intra-abdominaux	C88.30	Maladie immunoproliférative de l'intestin grêle: Sans mention de rémission complète
C77.3	Tumeur maligne: Ganglions lymphatiques de l'aisselle et du membre supérieur	C88.31	Maladie immunoproliférative de l'intestin grêle: En rémission complète
C77.4	Tumeur maligne: Ganglions lymphatiques inguinaux et du membre inférieur	C88.40	Lymphome extranodal de la zone marginale à cellules B, lymphome des tissus lymphoïdes associés aux muqueuses [lymphome MALT]: Sans mention de rémission complète
C77.5	Tumeur maligne: Ganglions lymphatiques intrapelviens	C88.41	Lymphome extranodal de la zone marginale à cellules B, lymphome des tissus lymphoïdes associés aux muqueuses [lymphome MALT]: En rémission complète
C77.8	Tumeur maligne: Ganglions lymphatiques de sièges multiples	C88.70	Autres maladies immunoprolifératives malignes: Sans mention de rémission complète
C77.9	Tumeur maligne: Ganglion lymphatique, sans précision	C88.71	Autres maladies immunoprolifératives malignes: En rémission complète
C79.83	Tumeur maligne secondaire du péricarde	C88.90	Maladie immunoproliférative maligne, sans précision: Sans mention de rémission complète
C79.84	Autres tumeurs malignes secondaires du cœur	C88.91	Maladie immunoproliférative maligne, sans précision: En rémission complète
C79.88	Autres tumeurs secondaires malignes d'autres localisations précisées	C90.00	Myélome multiple: Sans mention de rémission complète
C79.9	Tumeur maligne secondaire de siège non précisé	C90.01	Myélome multiple: En rémission complète
C80.0	Tumeur maligne, siège primitif inconnu, ainsi précisée	C90.10	Leucémie à plasmocytes: Sans mention de rémission complète
C80.9	Tumeur maligne, sans précision	C90.11	Leucémie à plasmocytes: En rémission complète
C81.0	Maladie de Hodgkin: Prédominance lymphocytaire	C90.20	Plasmocytome extramédullaire: Sans mention de rémission complète
C81.1	Lymphome de Hodgkin (classique) avec sclérose nodulaire	C90.21	Plasmocytome extramédullaire: En rémission complète
C81.2	Lymphome de Hodgkin (classique) à cellularité mixte	C90.30	Plasmocytome solitaire: Sans mention de rémission complète
C81.3	Lymphome de Hodgkin (classique) à déplétion lymphocytaire	C90.31	Plasmocytome solitaire: En rémission complète
C81.4	Lymphome de Hodgkin (classique) riche en lymphocytes	C91.00	Leucémie lymphoïde aiguë [LLA]: Sans mention de rémission complète
C81.7	Autres formes de lymphome de Hodgkin (classique)	C91.01	Leucémie lymphoïde aiguë [LLA]: En rémission complète
C81.9	Lymphome de Hodgkin, sans précision	C91.10	Leucémie lymphoïde chronique [LLC] à cellules B: Sans mention de rémission complète
C82.0	Lymphome folliculaire de grade I	C91.11	Leucémie lymphoïde chronique [LLC] à cellules B: En rémission complète
C82.1	Lymphome folliculaire de grade II	C91.30	Leucémie polymorphocytaire à cellules B: Sans mention de rémission complète
C82.2	Lymphome folliculaire de grade III, sans précision	C91.31	Leucémie polymorphocytaire à cellules B: En rémission complète
C82.3	Lymphome folliculaire de grade IIIa	C91.40	Leucémie à tricholeucocytes: Sans mention de rémission complète
C82.4	Lymphome folliculaire de grade IIIb	C91.41	Leucémie à tricholeucocytes: En rémission complète
C82.5	Lymphome centrofolliculaire diffus	C91.50	Lymphome/leucémie à cellules T de l'adulte (associé(e) au HTLV-1): Sans mention de rémission complète
C82.6	Lymphome centrofolliculaire cutané	C91.51	Lymphome/leucémie à cellules T de l'adulte (associé(e) au HTLV-1): En rémission complète
C82.7	Autres formes de lymphome, folliculaire	C91.60	Leucémie polymorphocytaire à cellules T: Sans mention de rémission complète
C82.9	Lymphome folliculaire, sans précision	C91.61	Leucémie polymorphocytaire à cellules T: En rémission complète
C83.0	Lymphome à petites cellules B	C91.70	Autres leucémies lymphoïdes: Sans mention de rémission complète
C83.1	Lymphome à cellules du manteau	C91.71	Autres leucémies lymphoïdes: En rémission complète
C83.3	Lymphome diffus à grandes cellules B	C91.80	LLA-B à cellules matures de type Burkitt: Sans mention de rémission complète
C83.5	Lymphome lymphoblastique		
C83.7	Lymphome de Burkitt		
C83.8	Autres lymphomes non folliculaires		
C83.9	Lymphome non folliculaire, sans précision		
C84.0	Mycosis fongoïde		
C84.1	Réticulose de Sézary		
C84.4	Lymphome périphérique à cellules T, non spécifié		
C84.5	Autres lymphomes à cellules T/NK matures		
C84.6	Lymphome anaplasique à grandes cellules, ALK positif		
C84.7	Lymphome anaplasique à grandes cellules, ALK négatif		
C84.8	Lymphome cutané à cellules T, sans précision		
C84.9	Lymphome à cellules T/NK matures, sans précision		
C85.1	Lymphomes à cellules B, sans précision		
C85.2	Lymphome médiastinal (thymique) à grandes cellules B		
C85.7	Autres types précisés de lymphome non hodgkinien		
C85.9	Lymphome non hodgkinien, non précisé		
C86.0	Lymphome extranodal à cellules T/NK, type nasal		

C91.81	LLA-B à cellules matures de type Burkitt: En rémission complète	C94.8	Crise blastique au cours d'une leucémie myéloïde chronique [LMC]
C91.90	Leucémie lymphoïde, sans précision: Sans mention de rémission complète	C95.00	Leucémie aiguë à cellules non précisées: Sans mention de rémission complète
C91.91	Leucémie lymphoïde, sans précision: En rémission complète	C95.01	Leucémie aiguë à cellules non précisées: En rémission complète
C92.00	Leucémie myéloblastique aiguë [LMA]: Sans mention de rémission complète	C95.10	Leucémie chronique à cellules non précisées: Sans mention de rémission complète
C92.01	Leucémie myéloblastique aiguë [LMA]: En rémission complète	C95.11	Leucémie chronique à cellules non précisées: En rémission complète
C92.10	Leucémie myéloïde chronique [LMC], BCR/ABL positive: Sans mention de rémission complète	C95.70	Autres leucémies à cellules non précisées: Sans mention de rémission complète
C92.11	Leucémie myéloïde chronique [LMC], BCR/ABL positive: En rémission complète	C95.71	Autres leucémies à cellules non précisées: En rémission complète
C92.20	Leucémie myéloïde chronique atypique, BCR/ABL négative: Sans mention de rémission complète	C95.90	Leucémie, sans précision: Sans mention de rémission complète
C92.21	Leucémie myéloïde chronique atypique, BCR/ABL négative: En rémission complète	C95.91	Leucémie, sans précision: En rémission complète
C92.30	Sarcome myéloïde: Sans mention de rémission complète	C96.0	Histiocytose à cellules de Langerhans multifocale et multisystémique (disséminée) [Maladie d'Abt-Letterer-Siwe]
C92.31	Sarcome myéloïde: En rémission complète	C96.2	Tumeur maligne à mastocytes
C92.40	Leucémie promyélocytaire aiguë: Sans mention de rémission complète	C96.4	Sarcome à cellules dendritiques (cellules accessoires)
C92.41	Leucémie promyélocytaire aiguë: En rémission complète	C96.7	Autres tumeurs malignes précisées des tissus lymphoïde, hématopoïétique et apparentés
C92.50	Leucémie myélomonocytaire aiguë: Sans mention de rémission complète	C96.8	Sarcome histiocytaire
C92.51	Leucémie myélomonocytaire aiguë: En rémission complète	C96.9	Tumeur maligne des tissus lymphoïde, hématopoïétique et apparentés, sans précision
C92.60	Leucémie myéloïde aiguë avec anomalie 11q23: Sans mention de rémission complète	C97	Tumeurs malignes de sièges multiples indépendants (primitifs)
C92.61	Leucémie myéloïde aiguë avec anomalie 11q23: En rémission complète	D09.3	Carcinoma in situ: Thyroïde et autres glandes endocrines
C92.70	Autres leucémies myéloïdes: Sans mention de rémission complète	D09.7	Carcinome in situ d'autres sièges précisés
C92.71	Autres leucémies myéloïdes: En rémission complète	D09.9	Carcinome in situ, sans précision
C92.80	Leucémie myéloïde aiguë avec dysplasie multilinéaire: Sans mention de rémission complète	D19.7	Tumeur bénigne: Tissu mésothélial d'autres sièges
C92.81	Leucémie myéloïde aiguë avec dysplasie multilinéaire: En rémission complète	D19.9	Tumeur bénigne: Tissu mésothélial, sans précision
C92.90	Leucémie myéloïde, sans précision: Sans mention de rémission complète	D36.7	Tumeur bénigne: Autres sièges précisés
C92.91	Leucémie myéloïde, sans précision: En rémission complète	D36.9	Tumeur bénigne de siège non précisé
C93.00	Leucémie monoblastique/monocytaire aiguë: Sans mention de rémission complète	D45	Polyglobulie essentielle
C93.01	Leucémie monoblastique/monocytaire aiguë: En rémission complète	D46.0	Anémie réfractaire non sidéroblastique, ainsi précisée
C93.10	Leucémie myélomonocytaire chronique: Sans mention de rémission complète	D46.1	Anémie réfractaire à sidéroblastes en couronne
C93.11	Leucémie myélomonocytaire chronique: En rémission complète	D46.2	Anémie réfractaire avec excès de blastes
C93.30	Leucémie myélomonocytaire juvénile: Sans mention de rémission complète	D46.4	Anémie réfractaire, non précisée
C93.31	Leucémie myélomonocytaire juvénile: En rémission complète	D46.5	Anémie réfractaire avec dysplasie multilignée
C93.70	Autres leucémies monocytaires: Sans mention de rémission complète	D46.6	Syndrome myélodysplasique avec délétion isolée du chromosome 5 [del(5q)]
C93.71	Autres leucémies monocytaires: En rémission complète	D46.7	Autres syndromes myélodysplasiques
C93.90	Leucémie monocytaire, sans précision: Sans mention de rémission complète	D46.9	Syndrome myélodysplasique, sans précision
C93.91	Leucémie monocytaire, sans précision: En rémission complète	D47.0	Tumeurs à histiocytes et mastocytes à évolution imprévisible et inconnue
C94.00	Polyglobulie primitive aiguë et érythroleucose: Sans mention de rémission complète	D47.1	Maladie myéloproliférative chronique
C94.01	Polyglobulie primitive aiguë et érythroleucose: En rémission complète	D47.3	Thrombocythémie essentielle (hémorragique)
C94.20	Leucémie aiguë à mégacaryocytes: Sans mention de rémission complète	D47.4	Ostéomyélofibrose
C94.21	Leucémie aiguë à mégacaryocytes: En rémission complète	D47.5	Leucémie chronique à éosinophiles [syndrome hyperéosinophilique]
C94.30	Leucémie à mastocytes: Sans mention de rémission complète	D47.7	Autres tumeurs précisées des tissus lymphoïde, hématopoïétique et apparentés à évolution imprévisible ou inconnue
C94.31	Leucémie à mastocytes: En rémission complète	D47.9	Tumeur des tissus lymphoïde, hématopoïétique et apparentés à évolution imprévisible ou inconnue, sans précision
C94.40	Panmyélose aiguë avec myélofibrose: Sans mention de rémission complète	D48.7	Tumeurs à évolution imprévisible ou inconnue: Autres sièges précisés
C94.41	Panmyélose aiguë avec myélofibrose: En rémission complète	D48.9	Tumeur à évolution imprévisible ou inconnue, sans précision
C94.60	Maladie myélodysplasique et myéloproliférative, non classée ailleurs: Sans mention de rémission complète	D89.1	Cryoglobulinémie
C94.61	Maladie myélodysplasique et myéloproliférative, non classée ailleurs: En rémission complète	Q85.8	Autres phacomatoses, non classées ailleurs
C94.70	Autres leucémies précisées: Sans mention de rémission complète	Q85.9	Phacomatose, sans précision
C94.71	Autres leucémies précisées: En rémission complète	R77.0	Anomalie de l'albumine
		R77.1	Anomalie de la globuline
		R77.2	Anomalie de l'alpha-fœtoprotéine
		R77.80	Modification du taux d'antigène spécifique de la prostate [PSA]
		R77.88	Autres modifications précisées des taux de protéines plasmatiques
		R77.9	Anomalie des protéines plasmatiques, sans précision
		Z03.1	Mise en observation pour suspicion de tumeur maligne
		Z51.0	Séance de radiothérapie
		Z51.1	Séance de chimiothérapie pour tumeur

Z51.2	Autres formes de chimiothérapie	Z85.4	Antécédents personnels de tumeur maligne des organes génitaux
Z51.82	Cure combinée de radiothérapie et chimiothérapie pour une néoplasie maligne	Z85.5	Antécédents personnels de tumeur maligne des voies urinaires
Z85.0	Antécédents personnels de tumeur maligne des organes digestifs	Z85.6	Antécédents personnels de leucémie
Z85.1	Antécédents personnels de tumeur maligne de la trachée, des bronches et des poumons	Z85.7	Antécédents personnels d'autres tumeurs malignes des tissus lymphoïde, hématopoïétique et apparentés
Z85.2	Antécédents personnels de tumeur maligne d'autres organes respiratoires et intrathoraciques	Z85.8	Antécédents personnels de tumeurs malignes d'autres organes et systèmes
Z85.3	Antécédents personnels de tumeur maligne du sein	Z85.9	Antécédents personnels de tumeur maligne, sans précision

diagnostic principal pour MDC 17 (MDC17-1)

A01.0	Fièvre typhoïde	B45.7	Cryptococcose disséminée
A01.1	Paratyphoïde A	B46.4	Mucormycose disséminée
A01.2	Paratyphoïde B	B50.8	Autres formes sévères et compliquées de paludisme à Plasmodium falciparum
A01.3	Paratyphoïde C	B51.0	Paludisme à Plasmodium vivax, avec rupture de la rate
A02.1	Septicémie à Salmonella	B52.8	Paludisme à Plasmodium malariae, avec autres complications
A19.0	Tuberculose miliaire aiguë, localisation unique et précisée	B55.0	Leishmaniose viscérale
A19.1	Tuberculose miliaire aiguë, sièges multiples	D70.0	Agranulocytose et neutropénie congénitale
A19.2	Tuberculose miliaire aiguë, sans précision	D70.10	Agranulocytose et neutropénie dues à un médicament: phase critique de moins de 4 jours
A19.8	Autres tuberculoses miliaires	D70.11	Agranulocytose et neutropénie: Phase critique de 10 à moins de 20 jours
A19.9	Tuberculose miliaire, sans précision	D70.12	Agranulocytose et neutropénie: Phase critique de 20 jours ou plus
A20.7	Peste septicémique	D70.13	Agranulocytose et neutropénie dues à un médicament: phase critique de 4 jours à moins de 7 jours
A21.7	Tularémie généralisée	D70.14	Agranulocytose et neutropénie dues à un médicament: phase critique de 7 jours à moins de 10 jours
A22.7	Septicémie charbonneuse	D70.18	Autres formes évolutives d'agranulocytose et neutropénie dues à un médicament
A24.0	Morve	D70.19	Agranulocytose et neutropénie dues à un médicament, non précisées
A24.1	Mélioïdose aiguë et galopante	D70.3	Autre agranulocytose
A26.7	Septicémie à Erysipelothrix	D70.5	Neutropénie cyclique
A27.0	Leptospirose ictéro-hémorragique [Maladie de Weil]	D70.6	Autre neutropénie
A32.7	Septicémie listérienne	D70.7	Neutropénie, sans précision
A39.1	Syndrome de Waterhouse-Friderichsen {E35.1}	M03.00	Arthrite post-méningococcique {A39.8}: Sièges multiples
A39.2	Méningococcémie aiguë	M03.01	Arthrite post-méningococcique {A39.8}: Région scapulaire
A39.3	Méningococcémie chronique	M03.02	Arthrite post-méningococcique {A39.8}: Bras humérus articulation du coude
A39.4	Méningococcémie, sans précision	M03.03	Arthrite post-méningococcique {A39.8}: Avant-bras cubitus articulation du poignet
A39.8	Autres infections à méningocoques	M03.04	Arthrite post-méningococcique {A39.8}: Main carpe
A39.9	Infection méningococcique, sans précision	M03.05	Arthrite post-méningococcique {A39.8}: Région pelvienne
A40.0	Septicémie à streptocoques, groupe A	M03.06	Arthrite post-méningococcique {A39.8}: Jambe péroné articulation du genou
A40.1	Septicémie à streptocoques, groupe B	M03.07	Arthrite post-méningococcique {A39.8}: Cheville et métatarse
A40.2	Septicémie à streptocoques, groupe D	M03.08	Arthrite post-méningococcique {A39.8}: Autres
A40.3	Septicémie à Streptococcus pneumoniae	M03.09	Arthrite post-méningococcique {A39.8}: Localisations non précisées
A40.8	Autres septicémies à streptocoques	P35.2	Infection virale congénitale herpétique [herpes simplex]
A40.9	Septicémie à streptocoques, sans précision	P37.2	Listériose néonatale (disséminée)
A41.0	Septicémie à staphylocoques dorés	R57.2	Choc septique
A41.1	Septicémie à d'autres staphylocoques précisés	R65.0	Syndrome de réponse inflammatoire systémique [SRIS] d'origine infectieuse sans complications organiques
A41.2	Septicémie à staphylocoques non précisés	R65.1	Syndrome de réponse inflammatoire systémique [SIRS] d'origine infectieuse avec complications organiques
A41.3	Septicémie à Haemophilus influenzae	R65.2	Syndrome de réponse inflammatoire systémique [SIRS] d'origine non infectieuse sans complications organiques
A41.4	Septicémie à micro-organismes anaérobies	R65.3	Syndrome de réponse inflammatoire systémique [SIRS] d'origine non infectieuse avec complications organiques
A41.51	Septicémie: escherichia coli [E. coli]	R65.9	Syndrome de réponse inflammatoire systémique [SIRS] non précisé
A41.52	Septicémie: pseudomonas		
A41.58	Septicémie: autres micro-organismes Gram négatif		
A41.8	Autres septicémies précisées		
A41.9	Septicémie, sans précision		
A42.7	Septicémie actinomycosique		
A44.0	Bartonellose généralisée		
A48.0	Gangrène gazeuse		
A48.3	Syndrome du choc toxique		
A78	Fièvre Q		
B00.7	Maladie disséminée due au virus de l'herpès		
B37.7	Septicémie à Candida		
B38.7	Coccidioïdomycose disséminée		
B39.3	Histoplasmosse disséminée à Histoplasma capsulatum		
B41.7	Paracoccidioïdomycose disséminée		
B42.7	Sporotrichose disséminée		
B44.7	Aspergillose disséminée		

diagnostic supplémentaire pour MDC 17 (MDC17-2)

C81.0	Maladie de Hodgkin: Prédominance lymphocytaire	C81.2	Lymphome de Hodgkin (classique) à cellularité mixte
C81.1	Lymphome de Hodgkin (classique) avec sclérose nodulaire	C81.3	Lymphome de Hodgkin (classique) à déplétion lymphocytaire

C81.4	Lymphome de Hodgkin (classique) riche en lymphocytes	C90.31	Plasmocytome solitaire: En rémission complète
C81.7	Autres formes de lymphome de Hodgkin (classique)	C91.00	Leucémie lymphoïde aiguë [LLA]: Sans mention de rémission complète
C81.9	Lymphome de Hodgkin, sans précision	C91.01	Leucémie lymphoïde aiguë [LLA]: En rémission complète
C82.0	Lymphome folliculaire de grade I	C91.10	Leucémie lymphoïde chronique [LLC] à cellules B: Sans mention de rémission complète
C82.1	Lymphome folliculaire de grade II	C91.11	Leucémie lymphoïde chronique [LLC] à cellules B: En rémission complète
C82.2	Lymphome folliculaire de grade III, sans précision	C91.30	Leucémie polylphocytaire à cellules B: Sans mention de rémission complète
C82.3	Lymphome folliculaire de grade IIIa	C91.31	Leucémie polylphocytaire à cellules B: En rémission complète
C82.4	Lymphome folliculaire de grade IIIb	C91.40	Leucémie à tricholeucocytes: Sans mention de rémission complète
C82.5	Lymphome centrofolliculaire diffus	C91.41	Leucémie à tricholeucocytes: En rémission complète
C82.6	Lymphome centrofolliculaire cutané	C91.50	Lymphome/leucémie à cellules T de l'adulte (associé(e) au HTLV-1): Sans mention de rémission complète
C82.7	Autres formes de lymphome, folliculaire	C91.51	Lymphome/leucémie à cellules T de l'adulte (associé(e) au HTLV-1): En rémission complète
C82.9	Lymphome folliculaire, sans précision	C91.60	Leucémie polylphocytaire à cellules T: Sans mention de rémission complète
C83.0	Lymphome à petites cellules B	C91.61	Leucémie polylphocytaire à cellules T: En rémission complète
C83.1	Lymphome à cellules du manteau	C91.70	Autres leucémies lymphoïdes: Sans mention de rémission complète
C83.3	Lymphome diffus à grandes cellules B	C91.71	Autres leucémies lymphoïdes: En rémission complète
C83.5	Lymphome lymphoblastique	C91.80	LLA-B à cellules matures de type Burkitt: Sans mention de rémission complète
C83.7	Lymphome de Burkitt	C91.81	LLA-B à cellules matures de type Burkitt: En rémission complète
C83.8	Autres lymphomes non folliculaires	C91.90	Leucémie lymphoïde, sans précision: Sans mention de rémission complète
C83.9	Lymphome non folliculaire, sans précision	C91.91	Leucémie lymphoïde, sans précision: En rémission complète
C84.0	Mycosis fongioïde	C92.00	Leucémie myéloblastique aiguë [LMA]: Sans mention de rémission complète
C84.1	Réticulose de Sézary	C92.01	Leucémie myéloblastique aiguë [LMA]: En rémission complète
C84.4	Lymphome périphérique à cellules T, non spécifié	C92.10	Leucémie myéloïde chronique [LMC], BCR/ABL positive: Sans mention de rémission complète
C84.5	Autres lymphomes à cellules T/NK matures	C92.11	Leucémie myéloïde chronique [LMC], BCR/ABL positive: En rémission complète
C84.6	Lymphome anaplasique à grandes cellules, ALK positif	C92.20	Leucémie myéloïde chronique atypique, BCR/ABL négative: Sans mention de rémission complète
C84.7	Lymphome anaplasique à grandes cellules, ALK négatif	C92.21	Leucémie myéloïde chronique atypique, BCR/ABL négative: En rémission complète
C84.8	Lymphome cutané à cellules T, sans précision	C92.30	Sarcome myéloïde: Sans mention de rémission complète
C84.9	Lymphome à cellules T/NK matures, sans précision	C92.31	Sarcome myéloïde: En rémission complète
C85.1	Lymphomes à cellules B, sans précision	C92.40	Leucémie promyélocytaire aiguë: Sans mention de rémission complète
C85.2	Lymphome médiastinal (thymique) à grandes cellules B	C92.41	Leucémie promyélocytaire aiguë: En rémission complète
C85.7	Autres types précisés de lymphome non hodgkinien	C92.50	Leucémie myélomonocytaire aiguë: Sans mention de rémission complète
C85.9	Lymphome non hodgkinien, non précisé	C92.51	Leucémie myélomonocytaire aiguë: En rémission complète
C86.0	Lymphome extranodal à cellules T/NK, type nasal	C92.60	Leucémie myéloïde aiguë avec anomalie 11q23: Sans mention de rémission complète
C86.1	Lymphome hépatosplénique à cellules T	C92.61	Leucémie myéloïde aiguë avec anomalie 11q23: En rémission complète
C86.2	Lymphome à cellules T de type entéropathique	C92.70	Autres leucémies myéloïdes: Sans mention de rémission complète
C86.3	Lymphome sous-cutané à cellules T de type panniculite	C92.71	Autres leucémies myéloïdes: En rémission complète
C86.4	Lymphome blastique à cellules NK	C92.80	Leucémie myéloïde aiguë avec dysplasie multilinéaire: Sans mention de rémission complète
C86.5	Lymphome angio-immunoblastique à cellules T	C92.81	Leucémie myéloïde aiguë avec dysplasie multilinéaire: En rémission complète
C86.6	Syndrome lymphoprolifératif cutané primitif à cellules T, CD30 positif	C92.90	Leucémie myéloïde, sans précision: Sans mention de rémission complète
C88.00	Macroglobulinémie de Waldenström: Sans mention de rémission complète	C92.91	Leucémie myéloïde, sans précision: En rémission complète
C88.01	Macroglobulinémie de Waldenström: En rémission complète	C93.00	Leucémie monoblastique/monocytaire aiguë: Sans mention de rémission complète
C88.20	Autre maladie des chaînes lourdes: Sans mention de rémission complète	C93.01	Leucémie monoblastique/monocytaire aiguë: En rémission complète
C88.21	Autre maladie des chaînes lourdes: En rémission complète	C93.10	Leucémie myélomonocytaire chronique: Sans mention de rémission complète
C88.30	Maladie immunoproliférative de l'intestin grêle: Sans mention de rémission complète	C93.11	Leucémie myélomonocytaire chronique: En rémission complète
C88.31	Maladie immunoproliférative de l'intestin grêle: En rémission complète	C93.30	Leucémie myélomonocytaire juvénile: Sans mention de rémission complète
C88.40	Lymphome extranodal de la zone marginale à cellules B, lymphome des tissus lymphoïdes associés aux muqueuses [lymphome MALT]: Sans mention de rémission complète		
C88.41	Lymphome extranodal de la zone marginale à cellules B, lymphome des tissus lymphoïdes associés aux muqueuses [lymphome MALT]: En rémission complète		
C88.70	Autres maladies immunoprolifératives malignes: Sans mention de rémission complète		
C88.71	Autres maladies immunoprolifératives malignes: En rémission complète		
C88.90	Maladie immunoproliférative maligne, sans précision: Sans mention de rémission complète		
C88.91	Maladie immunoproliférative maligne, sans précision: En rémission complète		
C90.00	Myélome multiple: Sans mention de rémission complète		
C90.01	Myélome multiple: En rémission complète		
C90.10	Leucémie à plasmocytes: Sans mention de rémission complète		
C90.11	Leucémie à plasmocytes: En rémission complète		
C90.20	Plasmocytome extramédullaire: Sans mention de rémission complète		
C90.21	Plasmocytome extramédullaire: En rémission complète		
C90.30	Plasmocytome solitaire: Sans mention de rémission complète		

C93.31	Leucémie myélomonocytaire juvénile: En rémission complète	C95.01	Leucémie aiguë à cellules non précisées: En rémission complète
C93.70	Autres leucémies monocytaires: Sans mention de rémission complète	C95.10	Leucémie chronique à cellules non précisées: Sans mention de rémission complète
C93.71	Autres leucémies monocytaires: En rémission complète	C95.11	Leucémie chronique à cellules non précisées: En rémission complète
C93.90	Leucémie monocyttaire, sans précision: Sans mention de rémission complète	C95.70	Autres leucémies à cellules non précisées: Sans mention de rémission complète
C93.91	Leucémie monocyttaire, sans précision: En rémission complète	C95.71	Autres leucémies à cellules non précisées: En rémission complète
C94.00	Polyglobulie primitive aiguë et érythroleucose: Sans mention de rémission complète	C95.90	Leucémie, sans précision: Sans mention de rémission complète
C94.01	Polyglobulie primitive aiguë et érythroleucose: En rémission complète	C95.91	Leucémie, sans précision: En rémission complète
C94.20	Leucémie aiguë à mégacaryocytes: Sans mention de rémission complète	C96.0	Histiocytose à cellules de Langerhans multifocale et multisystémique (disséminée) [Maladie d'Abt-Letterer-Siwe]
C94.21	Leucémie aiguë à mégacaryocytes: En rémission complète	C96.2	Tumeur maligne à mastocytes
C94.30	Leucémie à mastocytes: Sans mention de rémission complète	C96.4	Sarcome à cellules dendritiques (cellules accessoires)
C94.31	Leucémie à mastocytes: En rémission complète	C96.7	Autres tumeurs malignes précisées des tissus lymphoïde, hématopoïétique et apparentés
C94.40	Panmyélose aiguë avec myélofibrose: Sans mention de rémission complète	C96.8	Sarcome histiocytaire
C94.41	Panmyélose aiguë avec myélofibrose: En rémission complète	C96.9	Tumeur maligne des tissus lymphoïde, hématopoïétique et apparentés, sans précision
C94.70	Autres leucémies précisées: Sans mention de rémission complète		
C94.71	Autres leucémies précisées: En rémission complète		
C95.00	Leucémie aiguë à cellules non précisées: Sans mention de rémission complète		

ADRG R01**Lymphome et leucémie avec grandes procédures opératoires**

Diagnostic principal dans le tableau R01-1 et procédure dans le tableau R01-2

DRG R01A**Lymphome et leucémie avec grandes procédures opératoires, avec procédure opératoire complexe**

Procédures opératoires complexes ou procédure dans le tableau R01-3

DRG R01B**Lymphome et leucémie avec grandes procédures opératoires****diagnostic R01-1**

C26.1	Tumeur maligne: Rate	C84.7	Lymphome anaplasique à grandes cellules, ALK négatif
C46.3	Sarcome de Kaposi des ganglions lymphatiques	C84.8	Lymphome cutané à cellules T, sans précision
C81.0	Maladie de Hodgkin: Prédominance lymphocytaire	C84.9	Lymphome à cellules T/NK matures, sans précision
C81.1	Lymphome de Hodgkin (classique) avec sclérose nodulaire	C85.1	Lymphomes à cellules B, sans précision
C81.2	Lymphome de Hodgkin (classique) à cellularité mixte	C85.2	Lymphome médiastinal (thymique) à grandes cellules B
C81.3	Lymphome de Hodgkin (classique) à déplétion lymphocytaire	C85.7	Autres types précisés de lymphome non hodgkinien
C81.4	Lymphome de Hodgkin (classique) riche en lymphocytes	C85.9	Lymphome non hodgkinien, non précisé
C81.7	Autres formes de lymphome de Hodgkin (classique)	C86.0	Lymphome extranodal à cellules T/NK, type nasal
C81.9	Lymphome de Hodgkin, sans précision	C86.1	Lymphome hépatosplénique à cellules T
C82.0	Lymphome folliculaire de grade I	C86.2	Lymphome à cellules T de type entéropathique
C82.1	Lymphome folliculaire de grade II	C86.3	Lymphome sous-cutané à cellules T de type panniculite
C82.2	Lymphome folliculaire de grade III, sans précision	C86.4	Lymphome blastique à cellules NK
C82.3	Lymphome folliculaire de grade IIIa	C86.5	Lymphome angio-immunoblastique à cellules T
C82.4	Lymphome folliculaire de grade IIIb	C86.6	Syndrome lymphoprolifératif cutané primitif à cellules T, CD30 positif
C82.5	Lymphome centrofolliculaire diffus	C88.00	Macroglobulinémie de Waldenström: Sans mention de rémission complète
C82.6	Lymphome centrofolliculaire cutané	C88.01	Macroglobulinémie de Waldenström: En rémission complète
C82.7	Autres formes de lymphome, folliculaire	C88.20	Autre maladie des chaînes lourdes: Sans mention de rémission complète
C82.9	Lymphome folliculaire, sans précision	C88.21	Autre maladie des chaînes lourdes: En rémission complète
C83.0	Lymphome à petites cellules B	C88.30	Maladie immunoproliférative de l'intestin grêle: Sans mention de rémission complète
C83.1	Lymphome à cellules du manteau	C88.31	Maladie immunoproliférative de l'intestin grêle: En rémission complète
C83.3	Lymphome diffus à grandes cellules B	C88.40	Lymphome extranodal de la zone marginale à cellules B, lymphome des tissus lymphoïdes associés aux muqueuses [lymphome MALT]: Sans mention de rémission complète
C83.5	Lymphome lymphoblastique	C88.41	Lymphome extranodal de la zone marginale à cellules B, lymphome des tissus lymphoïdes associés aux muqueuses [lymphome MALT]: En rémission complète
C83.7	Lymphome de Burkitt		
C83.8	Autres lymphomes non folliculaires		
C83.9	Lymphome non folliculaire, sans précision		
C84.0	Mycosis fongoïde		
C84.1	Réticulose de Sézary		
C84.4	Lymphome périphérique à cellules T, non spécifié		
C84.5	Autres lymphomes à cellules T/NK matures		
C84.6	Lymphome anaplasique à grandes cellules, ALK positif		

C88.70	Autres maladies immunoprolifératives malignes: Sans mention de rémission complète	C93.71	Autres leucémies monocytaires: En rémission complète
C88.71	Autres maladies immunoprolifératives malignes: En rémission complète	C93.90	Leucémie monocyttaire, sans précision: Sans mention de rémission complète
C88.90	Maladie immunoproliférative maligne, sans précision: Sans mention de rémission complète	C93.91	Leucémie monocyttaire, sans précision: En rémission complète
C88.91	Maladie immunoproliférative maligne, sans précision: En rémission complète	C94.30	Leucémie à mastocytes: Sans mention de rémission complète
C90.00	Myélome multiple: Sans mention de rémission complète	C94.31	Leucémie à mastocytes: En rémission complète
C90.01	Myélome multiple: En rémission complète	C94.40	Panmyélose aiguë avec myélofibrose: Sans mention de rémission complète
C90.10	Leucémie à plasmocytes: Sans mention de rémission complète	C94.41	Panmyélose aiguë avec myélofibrose: En rémission complète
C90.11	Leucémie à plasmocytes: En rémission complète	C94.60	Maladie myélodysplasique et myéloproliférative, non classée ailleurs: Sans mention de rémission complète
C90.20	Plasmocytome extramédullaire: Sans mention de rémission complète	C94.61	Maladie myélodysplasique et myéloproliférative, non classée ailleurs: En rémission complète
C90.21	Plasmocytome extramédullaire: En rémission complète	C94.70	Autres leucémies précisées: Sans mention de rémission complète
C90.30	Plasmocytome solitaire: Sans mention de rémission complète	C94.71	Autres leucémies précisées: En rémission complète
C90.31	Plasmocytome solitaire: En rémission complète	C95.00	Leucémie aiguë à cellules non précisées: Sans mention de rémission complète
C91.00	Leucémie lymphoïde aiguë [LLA]: Sans mention de rémission complète	C95.01	Leucémie aiguë à cellules non précisées: En rémission complète
C91.01	Leucémie lymphoïde aiguë [LLA]: En rémission complète	C95.10	Leucémie chronique à cellules non précisées: Sans mention de rémission complète
C91.10	Leucémie lymphoïde chronique [LLC] à cellules B: Sans mention de rémission complète	C95.11	Leucémie chronique à cellules non précisées: En rémission complète
C91.11	Leucémie lymphoïde chronique [LLC] à cellules B: En rémission complète	C95.70	Autres leucémies à cellules non précisées: Sans mention de rémission complète
C91.30	Leucémie polymphocytaire à cellules B: Sans mention de rémission complète	C95.71	Autres leucémies à cellules non précisées: En rémission complète
C91.31	Leucémie polymphocytaire à cellules B: En rémission complète	C95.90	Leucémie, sans précision: Sans mention de rémission complète
C91.40	Leucémie à tricholeucocytes: Sans mention de rémission complète	C95.91	Leucémie, sans précision: En rémission complète
C91.41	Leucémie à tricholeucocytes: En rémission complète	C96.2	Tumeur maligne à mastocytes
C91.50	Lymphome/leucémie à cellules T de l'adulte (associé(e) au HTLV-1): Sans mention de rémission complète	C96.4	Sarcome à cellules dendritiques (cellules accessoires)
C91.51	Lymphome/leucémie à cellules T de l'adulte (associé(e) au HTLV-1): En rémission complète	C96.7	Autres tumeurs malignes précisées des tissus lymphoïde, hématopoïétique et apparentés
C91.60	Leucémie polymphocytaire à cellules T: Sans mention de rémission complète	C96.8	Sarcome histiocytaire
C91.61	Leucémie polymphocytaire à cellules T: En rémission complète	C96.9	Tumeur maligne des tissus lymphoïde, hématopoïétique et apparentés, sans précision
C91.70	Autres leucémies lymphoïdes: Sans mention de rémission complète	D45	Polyglobulie essentielle
C91.71	Autres leucémies lymphoïdes: En rémission complète	D46.0	Anémie réfractaire non sidéroblastique, ainsi précisée
C91.80	LLA-B à cellules matures de type Burkitt: Sans mention de rémission complète	D46.1	Anémie réfractaire à sidéroblastes en couronne
C91.81	LLA-B à cellules matures de type Burkitt: En rémission complète	D46.4	Anémie réfractaire, non précisée
C91.90	Leucémie lymphoïde, sans précision: Sans mention de rémission complète	D46.5	Anémie réfractaire avec dysplasie multilignées
C91.91	Leucémie lymphoïde, sans précision: En rémission complète	D46.6	Syndrome myélodysplasique avec délétion isolée du chromosome 5 [del(5q)]
C92.10	Leucémie myéloïde chronique [LMC], BCR/ABL positive: Sans mention de rémission complète	D46.7	Autres syndromes myélodysplasiques
C92.11	Leucémie myéloïde chronique [LMC], BCR/ABL positive: En rémission complète	D46.9	Syndrome myélodysplasique, sans précision
C92.20	Leucémie myéloïde chronique atypique, BCR/ABL négative: Sans mention de rémission complète	D47.0	Tumeurs à histiocytes et mastocytes à évolution imprévisible et inconnue
C92.21	Leucémie myéloïde chronique atypique, BCR/ABL négative: En rémission complète	D47.1	Maladie myéloproliférative chronique
C92.30	Sarcome myéloïde: Sans mention de rémission complète	D47.3	Thrombocytémie essentielle (hémorragique)
C92.31	Sarcome myéloïde: En rémission complète	D47.4	Ostéomyélofibrose
C92.70	Autres leucémies myéloïdes: Sans mention de rémission complète	D47.5	Leucémie chronique à éosinophiles [syndrome hyperéosinophilique]
C92.71	Autres leucémies myéloïdes: En rémission complète	D47.7	Autres tumeurs précisées des tissus lymphoïde, hématopoïétique et apparentés à évolution imprévisible ou inconnue
C92.90	Leucémie myéloïde, sans précision: Sans mention de rémission complète	D47.9	Tumeur des tissus lymphoïde, hématopoïétique et apparentés à évolution imprévisible ou inconnue, sans précision
C92.91	Leucémie myéloïde, sans précision: En rémission complète	D89.1	Cryoglobulinémie
C93.10	Leucémie myélomonocytaire chronique: Sans mention de rémission complète	R77.0	Anomalie de l'albumine
C93.11	Leucémie myélomonocytaire chronique: En rémission complète	R77.1	Anomalie de la globuline
C93.30	Leucémie myélomonocytaire juvénile: Sans mention de rémission complète	R77.2	Anomalie de l'alpha-fœtoprotéine
C93.31	Leucémie myélomonocytaire juvénile: En rémission complète	R77.80	Modification du taux d'antigène spécifique de la prostate [PSA]
C93.70	Autres leucémies monocytaires: Sans mention de rémission complète	R77.88	Autres modifications précisées des taux de protéines plasmatiques
		R77.9	Anomalie des protéines plasmatiques, sans précision

procédure R01-2

01.12.00↔	Biopsie de méninges cérébrales à ciel ouvert, SAP	01.25.14↔	Autre craniectomie, insertion de matériel alloplastique ou de réservoir médicamenteux dans les os crâniens ou l'espace épidual
01.12.10↔	Biopsie stéréotaxique de méninges cérébrales, à ciel ouvert	01.25.19↔	Autre craniectomie pour drainage de liquide épidual ou pour d'autres raisons
01.12.99↔	Biopsie de méninges cérébrales à ciel ouvert, autre	01.25.20↔	Autre craniectomie, retranscraniectomie avec mise en place de drain
01.13.00↔	Biopsie fermée [percutanée] [à l'aiguille] du cerveau, SAP	01.25.21↔	Autre craniectomie, retranscraniectomie pour ablation de matériel alloplastique ou de réservoir médicamenteux des os crâniens ou de l'espace épidual
01.13.10↔	Biopsie stéréotaxique fermée [percutanée] [à l'aiguille] du cerveau	01.25.99↔	Autre craniectomie, autre
01.13.99↔	Biopsie fermée [percutanée] [à l'aiguille] du cerveau, autre	01.26↔	Insertion et remplacement de cathéter dans la cavité crânienne ou le tissu cérébral
01.14.00↔	Biopsie du cerveau à ciel ouvert, SAP	01.28↔	Insertion de cathéter(s) intracrâniens par trou(s) de trépan
01.14.10↔	Biopsie stéréotaxique du cerveau à ciel ouvert	01.29.00↔	Révision sans remplacement de cathéter(s) de la cavité crânienne ou de tissu cérébral, SAP
01.14.99↔	Biopsie du cerveau à ciel ouvert, autre	01.29.10↔	Révision stéréotaxique sans remplacement de cathéter(s) intracérébral(aux) pour perfusion intraventriculaire
01.15↔	Biopsie du crâne	01.29.99↔	Révision sans remplacement de cathéter(s) de la cavité crânienne ou de tissu cérébral, autre
01.18.20↔	Biopsie de vaisseau intracrânien à ciel ouvert	01.31.00↔	Incision des méninges cérébrales, SAP
01.18.21↔	Biopsie stéréotaxique de vaisseau intracrânien, à ciel ouvert	01.31.10↔	Incision des méninges cérébrales pour évacuation d'un hématome sous-dural (hygrome)
01.18.29↔	Biopsie de vaisseau intracrânien à ciel ouvert, autre	01.31.11↔	Incision des méninges cérébrales pour évacuation d'un empyème sous-dural
01.21↔	Incision et drainage de sinus crânien	01.31.20↔	Incision des méninges cérébrales pour drainage de liquide sous-dural et sous-arachnoïdien
01.22↔	Ablation d'électrode(s) de neurostimulateur intracrânien	01.31.99↔	Incision des méninges cérébrales, autre
01.23.00↔	Réouverture de site de craniotomie [Recraniotomie], SAP	01.32.00↔	Lobotomie et tractotomie, SAP
01.23.10↔	Recraniotomie avec mise en place de drain	01.32.10↔	Lobotomie et tractotomie, cingulotomie
01.23.20↔	Recraniotomie avec ablation de matériel alloplastique ou de réservoir médicamenteux des os crâniens	01.32.11↔	Lobotomie et tractotomie, transsection sous-piale
01.23.21↔	Recraniotomie avec ablation de matériel alloplastique ou de réservoir médicamenteux de l'espace épidual	01.32.12↔	Lobotomie et tractotomie, lobotomie multiples
01.23.29↔	Recraniotomie avec ablation d'autre matériel	01.32.20↔	Lobotomie et tractotomie, interruption stéréotaxique de systèmes de communication nerveuse
01.23.99↔	Recraniotomie, autre	01.32.99↔	Lobotomie et tractotomie, autre
01.24.00↔	Autre craniotomie, SAP	01.39.00↔	Autre incision du cerveau, SAP
01.24.10↔	Autre craniotomie avec décompression	01.39.10↔	Autre incision du cerveau pour évacuation d'hématome intracérébral
01.24.11↔	Autre craniotomie pour évacuation d'hématome épidual	01.39.11↔	Autre incision du cerveau pour évacuation d'abcès intracérébral
01.24.12↔	Autre craniotomie pour évacuation d'empyème épidual	01.39.19↔	Autre incision du cerveau, évacuation d'autre liquide intracérébral
01.24.13↔	Autre craniotomie, insertion de matériel alloplastique ou de réservoir médicamenteux dans les os crâniens ou l'espace épidual	01.39.20↔	Autre incision du cerveau, évacuation stéréotaxique d'hématome intracrânien
01.24.14↔	Autre craniotomie, ablation de matériel alloplastique ou de réservoir médicamenteux des os crâniens ou de l'espace épidual	01.39.21↔	Autre incision du cerveau, évacuation stéréotaxique d'abcès intracrânien
01.24.15↔	Autre craniotomie, extraction de corps étranger des os crâniens ou de l'espace épidual	01.39.29↔	Autre incision du cerveau, évacuation stéréotaxique d'autre liquide intracrânien
01.24.16↔	Autre craniotomie pour autre drainage de liquide épidual ou pour d'autres raisons	01.39.30↔	Autre incision du cerveau, extraction de corps étranger intracérébral
01.24.20↔	Craniotomie, abord par la calotte crânienne, SAP	01.39.40↔	Mise en place de dispositif de drainage externe de liquide céphalo-rachidien (ventriculaire, cisternal, sous-dural)
01.24.21↔	Trépanation de la calotte crânienne comme voie d'abord	01.39.41↔	Mise en place de réservoir de liquide céphalo-rachidien (ventriculaire, cisternal, sous-dural)
01.24.22↔	Craniotomie stéréotaxique, abord par la calotte crânienne	01.39.42↔	Enlèvement de réservoir de liquide céphalo-rachidien (ventriculaire, cisternal, sous-dural)
01.24.29↔	Craniotomie, abord par la calotte crânienne, autre	01.39.50↔	Enlèvement d'implant intracrânien
01.24.30↔	Abord de la base du crâne, SAP	01.39.99↔	Autre incision du cerveau, autre
01.24.31↔	Abord de la base du crâne, voie transorale	01.41↔	Opération du thalamus
01.24.32↔	Abord de la base du crâne, voie transorale, avec division du voile du palais	01.42↔	Opération du globus pallidum
01.24.33↔	Abord de la base du crâne, voie transorale, avec division du voile du palais ainsi que du palais osseux	01.51.00↔	Excision de tissu ou de lésion méningée cérébrale, SAP
01.24.34↔	Abord de la base du crâne, voie transsphénoïdale	01.51.10↔	Excision de tissu tumoral des méninges cérébrales avec préparation de tissus adjacents infiltrés
01.24.35↔	Abord de la base du crâne, voie transthoracique	01.51.99↔	Excision de tissu ou de lésion méningée cérébrale, autre
01.24.36↔	Abord de la base du crâne, voie transmastoiïdienne	01.52.00↔	Hémisphérectomie, SAP
01.24.37↔	Abord de la base du crâne, voie translabyrinthique	01.52.10↔	Hémisphérectomie, tissu intracérébral de tumeur cérébrale primaire
01.24.38↔	Abord de la base du crâne, voie transpyramidale	01.52.11↔	Hémisphérectomie, tissu intracérébral de tumeur cérébrale d'origine non cérébrale
01.24.39↔	Abord de la base du crâne, autre	01.52.99↔	Hémisphérectomie, autre
01.24.3a↔	Abord de la base du crâne, voie transcondyloïdale	01.53.00↔	Lobectomie du cerveau, SAP
01.24.3b↔	Abord de la base du crâne, voie transorbitaire		
01.24.3c↔	Abord de la base du crâne, avec ostéotomie type Le Fort I		
01.24.3d↔	Abord de la base du crâne, voie transnasale-transcribroforme		
01.24.3e↔	Abord de la base du crâne, voie transnasale-transclivale		
01.24.3f↔	Abord de la base du crâne, voie transorale-transclivale		
01.24.3g↔	Abord de la base du crâne, voie transnasale-transptérygoïdienne		
01.24.99↔	Autre craniotomie, autre		
01.25.00↔	Autre craniectomie, SAP		
01.25.10↔	Autre craniectomie avec décompression		
01.25.11↔	Autre craniectomie pour évacuation d'hématome épidual		
01.25.12↔	Autre craniectomie pour évacuation d'empyème épidual		
01.25.13↔	Autre craniectomie, extraction de corps étranger des os crâniens ou de l'espace épidual		

01.53.10↔	Lobectomie du cerveau, tissu intracérébral de tumeur cérébrale primaire	02.32↔	Drainage ventriculaire vers le système circulatoire
01.53.11↔	Lobectomie du cerveau, tissu intracérébral de tumeur cérébrale d'origine non cérébrale	02.33↔	Drainage ventriculaire vers la cavité thoracique
01.53.99↔	Lobectomie du cerveau, autre	02.34↔	Drainage ventriculaire vers la cavité et les organes abdominaux
01.59.00↔	Autre excision ou destruction de tissus ou de lésion du cerveau, SAP	02.35↔	Drainage ventriculaire vers le système urinaire
01.59.10↔	Autre excision de tissu intracérébral de tumeur cérébrale primaire	02.39↔	Autres drainages ventriculaires
01.59.11↔	Autre excision de tissu intracérébral de tumeur cérébrale d'origine non cérébrale	02.41.00↔	Irrigation et exploration de drain ventriculaire, SAP
01.59.12↔	Autre excision de tissus ou de lésion du cerveau, débridement de contusion cérébrale	02.41.10↔	Irrigation et exploration de drain ventriculaire, partie centrale
01.59.19↔	Autre excision de tissus ou de lésion du cerveau, autre	02.41.20↔	Irrigation et exploration de drain ventriculaire, partie périphérique
01.59.20↔	Autre destruction de tissu intracérébral de tumeur cérébrale primaire	02.41.99↔	Irrigation et exploration de drain ventriculaire, autre
01.59.21↔	Autre destruction de tissu intracérébral de tumeur cérébrale d'origine non cérébrale	02.42.00↔	Réinsertion de drain ventriculaire, SAP
01.59.29↔	Autre destruction de tissus ou de lésion du cerveau, autre	02.42.10↔	Réinsertion de drain ventriculaire, partie centrale
01.59.99↔	Autre excision ou destruction de lésion ou de tissus du cerveau, autre	02.42.20↔	Réinsertion de drain ventriculaire, partie périphérique
01.6x.10↔	Excision et destruction de tissu tumoral de la base du crâne	02.42.99↔	Réinsertion de drain ventriculaire, autre
01.6x.11↔	Excision et destruction de tissu tumoral de la calotte crânienne	02.43↔	Ablation de drain ventriculaire
01.6x.20↔	Excision et destruction d'autre tissu pathologique de la base du crâne	02.91↔	Libération d'adhérences corticales
01.6x.21↔	Excision et destruction d'autre tissu pathologique de la calotte crânienne	02.92↔	Réparation du cerveau
01.6x.22↔	Excision et destruction d'autre tissu pathologique de la base et de la calotte crâniennes (avec méninges)	02.93.00↔	Implantation ou remplacement d'électrode(s) de neurostimulateur intracrânien, SAP
02.01↔	Ouverture de suture crânienne	02.93.10↔	Implantation ou remplacement de micro-électrode(s) temporaire(s) de dérivation et de stimulation monoculaire
02.02↔	Élévation de fragments osseux résultant de fracture du crâne	02.93.11↔	Implantation ou remplacement de micro-électrode(s) temporaire(s) de dérivation et de stimulation multiloculaire
02.03↔	Confection de volet osseux crânien	02.93.20↔	Implantation ou remplacement de micro-électrode(s) permanente(s) de dérivation et de stimulation monoculaire
02.04.00↔	Grefte d'os crânien, SAP	02.93.21↔	Implantation ou remplacement de micro-électrode(s) permanente(s) de dérivation et de stimulation multiloculaire
02.04.10↔	Grefte d'os crânien, voûte du crâne	02.93.99↔	Implantation ou remplacement d'électrode(s) de neurostimulateur intracrânien, autre
02.04.99↔	Grefte d'os crânien, autre	02.96↔	Insertion d'électrodes sphénoïdales
02.05.00↔	Insertion de plaques osseuses crâniennes, SAP	02.99.10↔	Interventions stéréotaxiques au niveau du liquide céphalo-rachidien
02.05.10↔	Insertion d'un implant CAD au niveau des os de la boîte crânienne sans participation des os de la face, défaut simple	02.99.11↔	Implantation et explantation stéréotaxique de matériel radioactif en tant qu'intervention indépendante
02.05.11↔	Insertion d'un implant CAD au niveau des os de la boîte crânienne sans participation des os de la face, défaut important ou complexe	02.99.12↔	Implantation stéréotaxique de tissus dans le crâne, le cerveau et les méninges cérébrales
02.05.20↔	Insertion d'un implant CAD au niveau des os de la boîte crânienne avec participation orbitaire, temporale ou frontale, jusqu'à 2 régions	02.99.13↔	Instillation stéréotaxique de médicaments en tant qu'intervention indépendante
02.05.30↔	Insertion d'un implant CAD au niveau des os de la boîte crânienne avec participation de plusieurs régions de la face, 3 régions et plus	02.99.14↔	Implantation, révision ou remplacement stéréotaxique de cathéter(s) intracérébral(aux) pour perfusion intraventriculaire
02.05.41↔	Réinsertion de plaque osseuse autologue au niveau de la boîte crânienne	02.99.20↔	Conversion d'une dérivation (drainage) de liquide céphalo-rachidien en une dérivation multiple
02.05.99↔	Insertion de plaques osseuses crâniennes, autre	02.99.29↔	Autre révision et enlèvement de dérivation de liquide céphalo-rachidien
02.06.00↔	Autre ostéoplastie crânienne, SAP	02.99.30↔	Implantation ou remplacement de capteur de mesure intracrânien
02.06.10↔	Cranioplastie fronto-orbitaire pour transposition	02.99.31↔	Révision sans remplacement de capteur de mesure intracrânien
02.06.20↔	Reconstruction de la boîte crânienne sans participation des os faciaux, avec un implant simple (ciment osseux, matériau alloplastique)	02.99.40↔	Implantation ou remplacement de neuroprothèse
02.06.30↔	Reconstruction de la boîte crânienne et des os faciaux avec un implant simple (ciment osseux, matériau alloplastique)	02.99.41↔	Révision sans remplacement de neuroprothèse
02.06.99↔	Autre ostéoplastie crânienne (cranioplastie), autre	02.99.50↔	Implantation et enlèvement de système de cathéter à ballonnet pour brachythérapie intracérébrale
02.07↔	Enlèvement de plaque crânienne	02.99.70↔	Révision sans remplacement d'électrode(s) de neurostimulateur intracrânien, SAP
02.11↔	Suture simple de la dure-mère cérébrale	02.99.71↔	Révision sans remplacement d'électrode(s) de neurostimulateur intracrânien, stéréotaxique, système permanent à une électrode pour stimulation permanente
02.12.00↔	Autre réparation de méninges cérébrales, SAP	02.99.72↔	Révision sans remplacement d'électrode(s) de neurostimulateur intracrânien, stéréotaxique, système permanent à plusieurs électrodes pour stimulation permanente
02.12.10↔	Autre réparation de méninges cérébrales sans cranioplastie	02.99.79↔	Révision sans remplacement d'électrode(s) de neurostimulateur intracrânien, autre
02.12.20↔	Autre réparation de méninges cérébrales avec cranioplastie	02.99.90↔	Autre opération stéréotaxique du crâne, du cerveau et des méninges cérébrales
02.12.21↔	Autre duroplastie avec cranioplastie de la convexité	03.01.10↔	Ablation de corps étranger dans le canal rachidien, par voie épидurale
02.12.22↔	Autre duroplastie avec cranioplastie de la charnière crânio-cervicale	03.01.99↔	Ablation de corps étranger dans le canal rachidien, autre
02.12.31↔	Duroplastie fronto-basale avec lambeau pédiculé	03.02↔	Réouverture de site de laminectomie
02.12.99↔	Autre réparation de méninges cérébrales, autre	03.09.00↔	Autre exploration et décompression des structures du canal rachidien, SAP
02.13↔	Ligature de vaisseaux méningés	03.09.14↔	Abord de la colonne cervicale (par laminotomie ou hémilamectomie), par voie dorsale, 1 segment
02.14↔	Excision du plexus choroïde	03.09.15↔	Abord de la colonne cervicale (par laminotomie ou hémilamectomie), par voie dorsale, 2 segments
02.2↔	Ventriculostomie		
02.31↔	Drainage ventriculaire vers les structures de la tête et du cou		

03.09.16↔	Abord de la colonne cervicale (par laminotomie ou hémilamectomie), par voie dorsale, 3 segments et plus	03.93.10↔	Implantation ou remplacement d'électrode(s) de neurostimulateur épidual temporaire, système à une électrode, stimulation d'essai
03.09.24↔	Abord de la colonne dorsale (par laminotomie ou hémilamectomie), par voie dorsale, 1 segment	03.93.11↔	Implantation ou remplacement d'électrode(s) de neurostimulateur épidual temporaire, système à plusieurs électrodes, stimulation d'essai
03.09.25↔	Abord de la colonne dorsale (par laminotomie ou hémilamectomie), par voie dorsale, 2 segments	03.93.20↔	Implantation ou remplacement d'électrode(s) de neurostimulateur épidual permanent par voie percutanée, système à une électrode, stimulation continue
03.09.26↔	Abord de la colonne dorsale (par laminotomie ou hémilamectomie), par voie dorsale, 3 segments et plus	03.93.21↔	Implantation ou remplacement d'électrode(s) de neurostimulateur épidual permanent par voie percutanée, système à plusieurs électrodes, stimulation continue
03.09.34↔	Abord de la colonne lombaire (par laminotomie ou flavectomie), par voie dorsale, 1 segment	03.93.22↔	Implantation ou remplacement par voie chirurgicale ouverte d'électrode(s) de neurostimulateur épidual permanent, système à une électrode, stimulation continue
03.09.35↔	Abord de la colonne lombaire (par laminotomie ou flavectomie), par voie dorsale, 2 segments	03.93.23↔	Implantation ou remplacement par voie chirurgicale ouverte d'électrode(s) de neurostimulateur épidual permanent, système à plusieurs électrodes, stimulation continue
03.09.36↔	Abord de la colonne lombaire (par laminotomie ou flavectomie), par voie dorsale, 3 segments et plus	03.93.30↔	Implantation ou remplacement d'électrode sous-durale pour stimulation de racine antérieure
03.09.41↔	Incision du canal rachidien pour drainage de liquide épidual	03.93.99↔	Implantation ou remplacement d'électrode(s) de neurostimulateur rachidien, autre
03.09.43↔	Incision de la moelle épinière et des méninges rachidiennes pour drainage de liquide sous-dural	03.97↔	Révision de shunt de méninge rachidienne
03.09.44↔	Incision de la moelle épinière et des méninges rachidiennes pour drainage d'hématome intramédullaire	03.99.10↔	Opération de vaisseau(x) intramédullaire(s) (ligature, destruction, résection)
03.09.45↔	Incision de la moelle épinière et des méninges rachidiennes pour drainage d'abcès intramédullaire	03.99.19↔	Autre opération de vaisseaux intramédullaires
03.09.49↔	Incision du canal rachidien, de la moelle épinière et des méninges rachidiennes, autre	03.99.20↔	Opération des voies d'écoulement du liquide céphalo-rachidien, mise en place de réservoir sous-cutané de LCR
03.09.91↔	Autre décompression du canal rachidien	03.99.21↔	Opération des voies d'écoulement du liquide céphalo-rachidien, révision de réservoir sous-cutané de LCR, de cathéter ou de pompe à médicament pour perfusion intrathécale et épidual
03.09.99↔	Autre exploration et décompression des structures du canal rachidien, autre	03.99.22↔	Opération sur les voies d'écoulement du liquide céphalo-rachidien, enlèvement de réservoir sous-cutané de LCR
03.1↔	Section de racine nerveuse intraspinal	03.99.29↔	Autre opération des voies d'écoulement du LCR
03.21↔	Chordotomie percutanée	03.99.30↔	Révision sans remplacement d'électrode(s) de neurostimulateur rachidien, électrode en baguette, système à une électrode
03.29↔	Autre chordotomie	03.99.31↔	Révision sans remplacement d'électrode(s) de neurostimulateur rachidien, électrode en baguette, système à plusieurs électrodes
03.32.10↔	Biopsie fermée [percutanée] [à l'aiguille] de la moelle épinière et des méninges rachidiennes	03.99.32↔	Révision sans remplacement d'électrode(s) de neurostimulateur rachidien, électrode à plaque, système à une électrode
03.32.20↔	Biopsie ouverte de la moelle épinière et des méninges rachidiennes	03.99.33↔	Révision sans remplacement d'électrode(s) de neurostimulateur rachidien, électrode à plaque, système à plusieurs électrodes
03.32.99↔	Biopsie de la moelle épinière et des méninges rachidiennes, autre	03.99.40↔	Révision sans remplacement de cathéter pour perfusion intrathécale et épidual
03.4x.10↔	Excision ou destruction de tissu tumoral de la moelle épinière (intramédullaire)	03.99.99↔	Autre opération de la moelle épinière et du canal rachidien, autre
03.4x.11↔	Excision ou destruction de tissu tumoral de méninges et d'os rachidiens	04.01.00↔	Excision de neurinome du nerf auditif, SAP
03.4x.12↔	Excision ou destruction de tissu tumoral de racine nerveuse intra-rachidienne et de ganglion intraspinal	04.01.10↔	Excision de neurinome du nerf auditif par craniotomie
03.4x.19↔	Excision ou destruction de tissu tumoral de la moelle épinière et des méninges rachidiennes, autre	04.01.11↔	Excision de neurinome du nerf auditif, par voie translabyrinthique
03.4x.20↔	Excision ou destruction d'autre lésion de la moelle épinière (intramédullaire)	04.01.99↔	Excision de neurinome du nerf auditif, autre
03.4x.21↔	Excision ou destruction d'autre lésion des méninges rachidiennes	07.13.00↔	Biopsie de la glande hypophyse, par voie transfrontale, SAP
03.4x.22↔	Excision ou destruction d'autre lésion de racine nerveuse intra-rachidienne et de ganglion intraspinal	07.13.10↔	Biopsie fermée [percutanée] [à l'aiguille] de la glande hypophyse, par voie transfrontale
03.4x.29↔	Excision ou destruction d'autre lésion de la moelle épinière et des méninges rachidiennes, autre	07.13.11↔	Biopsie ouverte de la glande hypophyse, par voie transfrontale
03.4x.99↔	Excision ou destruction de lésion de la moelle épinière et des méninges rachidiennes, autre	07.13.12↔	Biopsie stéréotaxique de la glande hypophyse, par voie transfrontale
03.53.11↔	Réduction fermée de fracture vertébrale avec fixateurs externes	07.13.99↔	Biopsie de la glande hypophyse par voie transfrontale, autre
03.53.20↔	Réduction ouverte de fracture vertébrale	07.16.00↔	Biopsie du thymus, SAP
03.59.10↔	Autres réparations et opérations plastiques de structures médullaires, fermeture de diastématomyélie	07.16.11↔	Biopsie ouverte du thymus
03.59.11↔	Autres réparations et opérations plastiques de structures médullaires, section de filum terminale	07.16.99↔	Biopsie du thymus, autre
03.59.12↔	Autres réparations et opérations plastiques de structures médullaires, fermeture de fistule rachidienne	07.17.00↔	Biopsie de la glande pinéale, SAP
03.59.13↔	Autres réparations et opérations plastiques de structures médullaires, plastie de la dure-mère [duroplastie] rachidienne	07.17.10↔	Biopsie fermée [percutanée] [à l'aiguille] de la glande pinéale
03.59.99↔	Autres réparations et opérations plastiques de structures médullaires, autre	07.17.11↔	Biopsie ouverte de la glande pinéale
03.6↔	Libération d'adhérences de moelle épinière et de racine nerveuse	07.17.12↔	Biopsie stéréotaxique de la glande pinéale
03.71↔	Dérivation (shunt) sous-arachnoïde (lombo) - péritonéal	07.17.99↔	Biopsie de la glande pinéale, autre
03.72↔	Dérivation (shunt) sous-arachnoïde (lombo)-urétéral	07.61↔	Excision partielle de l'hypophyse par voie sous-frontale
03.79↔	Autre dérivation de méninges rachidiennes	07.62↔	Excision partielle de l'hypophyse, voie transsphénoïdale
		07.63↔	Excision partielle de l'hypophyse, approche non précisée
		07.64↔	Excision totale de l'hypophyse, voie sous-frontale
		07.65↔	Excision totale de l'hypophyse, voie transsphénoïdale
		07.68↔	Excision totale de l'hypophyse, autre voie précisée

07.69↔	Excision totale de l'hypophyse, approche non précisée	30.4x.25↔	Laryngectomie radicale avec pharyngectomie et résection thyroïdienne, reconstruction avec greffon libre microvascularisé et anastomosé
07.80↔	Thymectomie, SAP	30.4x.26↔	Laryngectomie radicale avec pharyngectomie et résection thyroïdienne, reconstruction avec greffon intestinal libre
07.81↔	Autre excision partielle du thymus	30.4x.27↔	Laryngectomie radicale avec pharyngectomie et résection thyroïdienne, reconstruction par anastomose oeso-gastrique
07.82↔	Autre excision totale du thymus	30.4x.29↔	Laryngectomie radicale avec pharyngectomie et résection thyroïdienne, autre reconstruction
07.83↔	Excision partielle du thymus par voie thoroscopique	30.4x.99↔	Laryngectomie radicale, autre
07.84↔	Excision totale du thymus par voie thoroscopique	31.73↔	Fermeture d'autre fistule de la trachée
07.91↔	Exploration de l'aire du thymus	32.20↔	Excision de lésion ou de tissu du poumon par voie thoroscopique
07.92↔	Autre incision du thymus	32.21↔	Plicature de bulles d'emphysème
07.93↔	Réparation du thymus	32.22↔	Réduction chirurgicale du volume pulmonaire
07.95↔	Incision du thymus par voie thoroscopique	32.23↔	Excision ouverte de lésion ou de tissu du poumon
07.98↔	Opération autre et non spécifiée du thymus par voie thoroscopique	32.25↔	Ablation thoroscopique de lésion ou de tissu du poumon
07.99↔	Opération autre et non spécifiée du thymus	32.26↔	Excision autre et non spécifiée de lésion ou de tissu du poumon
18.71.00↔	Reconstruction du pavillon de l'oreille, SAP	32.29↔	Autre excision ou destruction locale de lésion ou de tissu de poumon
18.71.10↔	Reconstruction du pavillon de l'oreille, partielle, SAP	33.28↔	Biopsie de poumon à ciel ouvert
18.71.11↔	Reconstruction du pavillon de l'oreille, partielle, avec expanseur tissulaire	34.02↔	Thoracotomie exploratrice
18.71.12↔	Reconstruction du pavillon de l'oreille, partielle, avec lambeau aponévrotique	34.03↔	Réouverture de thoracotomie
18.71.13↔	Reconstruction du pavillon de l'oreille, partielle, avec greffe de cartilage	34.1↔	Incision du médiastin
18.71.14↔	Reconstruction du pavillon de l'oreille, partielle, avec lambeau microvasculaire	34.22↔	Médiastinoscopie
18.71.19↔	Reconstruction du pavillon de l'oreille, partielle, autre	34.26↔	Biopsie du médiastin, à ciel ouvert
18.71.20↔	Reconstruction du pavillon de l'oreille, totale, SAP	34.27.00↔	Biopsie du diaphragme, SAP
18.71.21↔	Reconstruction du pavillon de l'oreille, totale, avec expanseur tissulaire	34.27.20↔	Biopsie ouverte du diaphragme
18.71.22↔	Reconstruction du pavillon de l'oreille, totale, avec lambeau aponévrotique	34.27.99↔	Biopsie du diaphragme, autre
18.71.23↔	Reconstruction du pavillon de l'oreille, totale, avec greffe de cartilage	34.3x.00↔	Excision ou destruction de lésion ou de tissu du médiastin, SAP
18.71.24↔	Reconstruction du pavillon de l'oreille, totale, avec lambeau microvasculaire	34.3x.10↔	Excision de lésion ou de tissu du médiastin
18.71.29↔	Reconstruction du pavillon de l'oreille, totale, autre	34.3x.20↔	Résection de lésion ou de tissu du médiastin, SAP
18.71.30↔	Implantation de matériel alloplastique dans la reconstruction du pavillon de l'oreille	34.3x.21↔	Résection de lésion ou de tissu du médiastin, sans résection d'organe médiastinal
18.71.99↔	Reconstruction du pavillon de l'oreille, autre	34.3x.22↔	Résection de lésion ou de tissu du médiastin, avec résection du poumon ou de la paroi thoracique
20.99.00↔	Autres opérations de l'oreille moyenne et interne, SAP	34.3x.23↔	Résection de lésion ou de tissu du médiastin, avec résection partielle du péricarde
20.99.10↔	Implantation d'ancrages osseux dans l'os pétreux, l'oreille moyenne ou interne	34.3x.24↔	Résection de lésion ou de tissu du médiastin, avec endoprothèse vasculaire
20.99.20↔	Fermeture de fistule labyrinthique	34.3x.25↔	Résection de lésion ou de tissu du médiastin, avec résection pulmonaire et endoprothèse vasculaire
20.99.30↔	Enlèvement d'implant cochléaire ou d'aide auditive implantable	34.3x.26↔	Résection de lésion ou de tissu du médiastin, avec résection pulmonaire et résection partielle du péricarde
20.99.99↔	Autres opérations de l'oreille moyenne et interne, autre	34.3x.27↔	Résection de lésion ou de tissu du médiastin, avec résection partielle du péricarde et endoprothèse vasculaire
30.4x.00↔	Laryngectomie radicale, SAP	34.3x.28↔	Résection de lésion ou de tissu du médiastin, avec résection partielle du poumon et du péricarde et endoprothèse vasculaire
30.4x.10↔	Laryngectomie radicale avec pharyngectomie, sans reconstruction	34.3x.29↔	Résection de lésion ou de tissu du médiastin, autre
30.4x.11↔	Laryngectomie radicale avec pharyngectomie, reconstruction avec lambeau muqueux local	34.3x.30↔	Destruction de lésion ou de tissu du médiastin
30.4x.12↔	Laryngectomie radicale avec pharyngectomie, reconstruction avec greffon non vascularisé	34.3x.99↔	Excision ou destruction de lésion ou de tissu du médiastin, autre
30.4x.13↔	Laryngectomie radicale avec pharyngectomie, reconstruction avec lambeau pédiculé régional	34.4x.00↔	Excision ou destruction de lésion de la paroi thoracique, SAP
30.4x.14↔	Laryngectomie radicale avec pharyngectomie, reconstruction avec lambeau pédiculé	34.4x.10↔	Excision de lésion de la paroi thoracique
30.4x.15↔	Laryngectomie radicale avec pharyngectomie, reconstruction avec greffon libre microvascularisé et anastomosé	34.4x.20↔	Résection partielle de lésion de la paroi thoracique, SAP
30.4x.16↔	Laryngectomie radicale avec pharyngectomie, reconstruction avec greffon intestinal libre	34.4x.21↔	Résection partielle de lésion de la paroi thoracique, sans réparation
30.4x.17↔	Laryngectomie radicale avec pharyngectomie, reconstruction par anastomose oeso-gastrique	34.4x.22↔	Résection partielle de lésion de la paroi thoracique, avec réparation
30.4x.19↔	Laryngectomie radicale avec pharyngectomie, autre reconstruction	34.4x.30↔	Résection de lésion de la paroi thoracique, résection complète du sternum, SAP
30.4x.20↔	Laryngectomie radicale avec pharyngectomie et résection thyroïdienne, sans reconstruction	34.4x.31↔	Résection de lésion de la paroi thoracique, résection complète du sternum, sans réparation
30.4x.21↔	Laryngectomie radicale avec pharyngectomie et résection thyroïdienne, reconstruction avec lambeau muqueux local	34.4x.32↔	Résection de lésion de la paroi thoracique, résection complète du sternum, avec réparation
30.4x.22↔	Laryngectomie radicale avec pharyngectomie et résection thyroïdienne, reconstruction avec greffon non vascularisé	34.4x.40↔	Destruction de lésion de la paroi thoracique
30.4x.23↔	Laryngectomie radicale avec pharyngectomie et résection thyroïdienne, reconstruction avec lambeau pédiculé régional	34.4x.99↔	Excision ou destruction de lésion de la paroi thoracique, autre
30.4x.24↔	Laryngectomie radicale avec pharyngectomie et résection thyroïdienne, reconstruction avec lambeau pédiculé	34.51.00↔	Pleurectomie et décortication pulmonaire chirurgicale ouverte, SAP
		34.51.11↔	Pleurectomie radicale et décortication du poumon et de la paroi thoracique, sans résection du péricarde ou du diaphragme, chirurgicale ouverte

34.51.12↔	Pleurectomie radicale et décortication du poumon et de la paroi thoracique, avec résection du péricarde, chirurgicale ouverte	39.59.10↔	Transposition d'artères, SAP
34.51.13↔	Pleurectomie radicale et décortication du poumon et de la paroi thoracique, avec résection du diaphragme, chirurgicale ouverte	39.59.11↔	Transposition d'artère vertébrale extracrânienne
34.51.14↔	Pleurectomie radicale et décortication du poumon et de la paroi thoracique, avec résection du péricarde ainsi que du diaphragme, chirurgicale ouverte	39.59.12↔	Transposition d'autres artères extracrâniennes de la tête et du cou
34.51.15↔	Pleurectomie partielle et décortication, chirurgicale ouverte	39.59.13↔	Transposition d'artères de membre supérieur
34.51.16↔	Pleurectomie subtotale et décortication, chirurgicale ouverte	39.59.14↔	Transposition d'artères thoraciques
34.51.99↔	Pleurectomie et décortication pulmonaire chirurgicale ouverte, autre	39.59.15↔	Transposition de l'artère gastrique, de l'artère hépatique et de l'artère splénique
34.52.00↔	Pleurectomie et décortication pulmonaire, thoracoscopique, SAP	39.59.16↔	Transposition de l'artère rénale
34.52.11↔	Pleurectomie radicale et décortication du poumon et de la paroi thoracique, sans résection du péricarde ou du diaphragme, thoracoscopique	39.59.17↔	Transposition de l'artère mésentérique
34.52.12↔	Pleurectomie radicale et décortication du poumon et de la paroi thoracique, avec résection du péricarde, thoracoscopique	39.59.18↔	Transposition d'autres artères viscérales
34.52.13↔	Pleurectomie radicale et décortication du poumon et de la paroi thoracique, avec résection du diaphragme, thoracoscopique	39.59.19↔	Transposition de l'artère iliaque
34.52.14↔	Pleurectomie radicale et décortication du poumon et de la paroi thoracique, avec résection du péricarde ainsi que du diaphragme, thoracoscopique	39.59.20↔	Transposition d'autres artères abdominales
34.52.15↔	Pleurectomie partielle et décortication pulmonaire, thoracoscopique	39.59.21↔	Transposition d'artères de membre inférieur
34.52.16↔	Pleurectomie subtotale et décortication pulmonaire, thoracoscopique	39.59.29↔	Transposition d'artères, autre
34.52.99↔	Pleurectomie et décortication pulmonaire, thoracoscopique, autre	39.59.30↔	Autre réparation de vaisseaux de la tête et du cou, SAP
34.59.10↔	Autre excision de la plèvre, pleurectomie sous thoracoscopie	39.59.31↔	Autre réparation de vaisseaux intracrâniens
34.59.20↔	Autre excision de la plèvre, pleurectomie chirurgicale ouverte	39.59.32↔	Autre réparation d'artère vertébrale extracrânienne
34.6x.00↔	Pleurodèse, SAP	39.59.33↔	Autre réparation d'artères extracrâniennes de la tête et du cou, autre
34.6x.11↔	Pleurodèse chirurgicale ouverte, sans décortication	39.59.34↔	Autre réparation de la veine jugulaire
34.6x.12↔	Pleurodèse chirurgicale ouverte, avec décortication	39.59.39↔	Autre réparation de vaisseaux de la tête et du cou, autre
34.6x.13↔	Pleurodèse chirurgicale ouverte, par poudrage	39.59.40↔	Autre réparation de vaisseaux de membre supérieur, SAP
34.6x.19↔	Pleurodèse chirurgicale ouverte, autre	39.59.41↔	Autre réparation d'artères de membre supérieur
34.6x.20↔	Pleurodèse sous thoracoscopie, SAP	39.59.42↔	Autre réparation de la veine sous-clavière, de la veine axillaire et de la veine brachio-céphalique
34.6x.21↔	Pleurodèse sous thoracoscopie, sans décortication	39.59.48↔	Autre réparation d'autres veines profondes du membre supérieur
34.6x.22↔	Pleurodèse sous thoracoscopie, avec décortication	39.59.49↔	Autre réparation de vaisseaux de membre supérieur, autre
34.6x.23↔	Pleurodèse sous thoracoscopie, par poudrage	39.59.50↔	Autre réparation de vaisseaux thoraciques, SAP
34.6x.29↔	Pleurodèse sous thoracoscopie, autre	39.59.51↔	Autre réparation de l'aorte thoracique
34.6x.99↔	Pleurodèse, autre	39.59.52↔	Autre réparation de l'artère pulmonaire
34.85↔	Implantation d'un stimulateur diaphragmatique	39.59.53↔	Autre réparation d'artères thoraciques, autre
34.89.00↔	Autres opérations du diaphragme, SAP	39.59.54↔	Autre réparation de la veine pulmonaire
34.89.10↔	Autres opérations du diaphragme, incision du diaphragme	39.59.55↔	Autre réparation de la veine cave supérieure
34.89.99↔	Autres opérations du diaphragme, autre	39.59.59↔	Autre réparation de vaisseaux thoraciques, autre
37.12↔	Péricardiectomie	39.59.60↔	Autre réparation d'artères abdominales, SAP
37.24.00↔	Biopsie du péricarde, SAP	39.59.61↔	Autre réparation de l'aorte abdominale
37.24.20↔	Biopsie ouverte du péricarde	39.59.62↔	Autre réparation du tronc coeliaque
37.24.99↔	Biopsie du péricarde, autre	39.59.63↔	Autre réparation de l'artère gastrique
37.25.00↔	Biopsie du coeur, SAP	39.59.64↔	Autre réparation de l'artère hépatique
37.25.20↔	Biopsie transvasculaire de l'endocarde, du myocarde et de l'endomyocarde	39.59.65↔	Autre réparation de l'artère splénique
37.25.30↔	Biopsie ouverte du coeur	39.59.66↔	Autre réparation de l'artère rénale
37.25.99↔	Biopsie du coeur, autre	39.59.67↔	Autre réparation de l'artère mésentérique
37.31.00↔	Péricardectomie, SAP	39.59.68↔	Autre réparation de l'artère iliaque
37.31.10↔	Péricardectomie partielle	39.59.69↔	Autre réparation d'artères abdominales, autre
37.31.20↔	Péricardectomie totale	39.59.70↔	Autre réparation de veines abdominales, SAP
37.31.30↔	Excision d'adhérences du péricarde	39.59.71↔	Autre réparation de la veine cave inférieure
37.31.99↔	Péricardectomie, autre	39.59.72↔	Autre réparation de la veine iliaque
38.01↔	Incision de vaisseaux intracrâniens	39.59.79↔	Autre réparation de veines abdominales, autre
38.31↔	Résection de vaisseaux intracrâniens, avec anastomose	39.59.80↔	Autre réparation de vaisseaux de membre inférieur, SAP
38.61↔	Autre excision de vaisseaux intracrâniens	39.59.81↔	Autre réparation d'artères de membre inférieur
38.81↔	Autre occlusion chirurgicale de vaisseaux intracrâniens	39.59.82↔	Autre réparation de la veine fémorale
39.49.00↔	Autre révision après intervention vasculaire, SAP	39.59.83↔	Autre réparation de la veine poplitée
39.49.10↔	Révision d'anastomose vasculaire	39.59.88↔	Autre réparation d'autres veines profondes du membre inférieur
39.49.20↔	Révision d'implant vasculaire	39.59.89↔	Autre réparation de vaisseaux de membre inférieur, autre
39.49.21↔	Remplacement d'implant vasculaire	39.59.90↔	Autre réparation de vaisseau, plastie de valves veineuses
39.49.22↔	Ablation d'implant vasculaire	39.8x.00↔	Opération du corps carotidien, du sinus carotidien et d'autres corps vasculaires, SAP
39.49.30↔	Remplacement de conduit cardiaque	39.8x.10↔	Exploration du corps carotidien et d'autres corps vasculaires
39.49.99↔	Autre révision après intervention vasculaire, autre	39.8x.11↔	Excision du corps carotidien et d'autres corps vasculaires
39.55↔	Réimplantation de vaisseau rénal aberrant	39.8x.20↔	Implantation ou remplacement de générateur d'impulsions pour activation du baroréflexe
		39.8x.21↔	Révision sans remplacement de générateur d'impulsions pour activation du baroréflexe
		39.8x.22↔	Ablation de générateur d'impulsions pour activation du baroréflexe
		39.8x.30↔	Implantation ou remplacement d'électrode(s) pour activation du baroréflexe
		39.8x.31↔	Révision sans remplacement d'électrode(s) pour activation du baroréflexe

39.8x.32↔	Ablation d'électrode(s) pour activation du baroréflexe	40.51.00↔	Excision radicale des ganglions lymphatiques axillaires, SAP
39.8x.99↔	Opération du corps carotidien, du sinus carotidien et d'autres corps vasculaires, autre	40.51.10↔	Excision radicale des ganglions lymphatiques axillaires, indépendante d'autre intervention
40.29.10↔	Excision de ganglion lymphatique médiastinal, SAP	40.51.11↔	Excision radicale des ganglions lymphatiques axillaires dans le cadre d'une autre intervention
40.29.11↔	Excision chirurgicale ouverte de ganglion lymphatique médiastinal	40.51.99↔	Excision radicale des ganglions lymphatiques axillaires, autre
40.29.12↔	Excision de ganglion lymphatique médiastinal, par thoracoscopie	40.52.00↔	Excision radicale des ganglions lymphatiques péri-aortiques, SAP
40.29.19↔	Excision de ganglion lymphatique médiastinal, autre	40.52.10↔	Excision radicale des ganglions lymphatiques rétropéritonéaux (para-aortiques, para-caves) et pelviens, indépendante d'autre intervention
40.29.20↔	Excision de ganglion lymphatique para-aortique	40.52.11↔	Excision radicale des ganglions lymphatiques rétropéritonéaux (para-aortiques, para-caves) et pelviens, au cours d'une autre intervention
40.29.30↔	Excision de ganglion lymphatique iliaque	40.52.99↔	Excision radicale des ganglions lymphatiques péri-aortiques, autre
40.29.70↔	Excision de lymphangiome ou d'hygroma kystique	40.53.00↔	Excision radicale des ganglions lymphatiques iliaques, SAP
40.29.80↔	Excision d'adénopathie abdominale, excision de plusieurs ganglions (avec biopsie du foie), SAP	40.53.10↔	Excision radicale des ganglions lymphatiques iliaques, indépendante d'autre intervention
40.29.81↔	Excision d'adénopathie abdominale, excision de plusieurs ganglions (avec biopsie du foie), chirurgie ouverte [laparotomie de stadification]	40.53.11↔	Excision radicale des ganglions lymphatiques iliaques dans le cadre d'une autre intervention
40.29.82↔	Excision d'adénopathie abdominale, excision de plusieurs ganglions (avec biopsie du foie), par laparoscopie [laparotomie de stadification]	40.53.99↔	Excision radicale des ganglions lymphatiques iliaques, autre
40.29.89↔	Excision d'adénopathie abdominale, excision de plusieurs ganglions (avec biopsie du foie), autre	40.54.00↔	Excision radicale de ganglions lymphatiques inguinaux, SAP
40.29.99↔	Excision simple d'autre structure lymphatique, autre	40.54.10↔	Excision radicale de ganglions lymphatiques inguinaux en tant qu'intervention autonome
40.3x.10↔	Lymphadénectomie régionale, indépendante d'autre intervention, SAP	40.54.11↔	Excision radicale des ganglions lymphatiques inguinaux dans le cadre d'une autre intervention
40.3x.11↔	Lymphadénectomie régionale, indépendante d'autre intervention, région cervicale	40.54.99↔	Excision radicale des ganglions lymphatiques inguinaux, autre
40.3x.12↔	Lymphadénectomie régionale, indépendante d'autre intervention, région axillaire	40.59.00↔	Excision radicale d'autres ganglions lymphatiques, SAP
40.3x.13↔	Lymphadénectomie régionale, indépendante d'autre intervention, région para-aortique, pelvienne ou iliaque ou pour obturation	40.59.10↔	Excision radicale d'autres ganglions lymphatiques, indépendante d'autre intervention, SAP
40.3x.14↔	Lymphadénectomie régionale, indépendante d'autre intervention, région inguinale, chirurgie ouverte	40.59.11↔	Excision radicale de ganglions médiastinaux, indépendante d'autre intervention
40.3x.15↔	Lymphadénectomie régionale, indépendante d'autre intervention, région inguinale, par laparoscopie	40.59.12↔	Excision radicale de ganglions péribronchiques, indépendante d'autre intervention
40.3x.16↔	Lymphadénectomie régionale, indépendante d'autre intervention, région médiastinale et péribronchique	40.59.19↔	Excision radicale d'autres ganglions lymphatiques, indépendante d'autre intervention, autre
40.3x.19↔	Lymphadénectomie régionale, indépendante d'autre intervention, autre	40.59.20↔	Excision radicale d'autres ganglions lymphatiques dans le cadre d'une autre intervention, SAP
40.3x.21↔	Lymphadénectomie régionale dans le cadre d'une autre intervention, région cervicale	40.59.21↔	Excision radicale de ganglions lymphatiques médiastinaux dans le cadre d'une autre intervention
40.3x.22↔	Lymphadénectomie régionale dans le cadre d'une autre intervention, région axillaire	40.59.22↔	Excision radicale de ganglions lymphatiques péribronchiques dans le cadre d'une autre intervention
40.3x.23↔	Lymphadénectomie régionale dans le cadre d'une autre intervention, région para-aortique, pelvienne ou iliaque	40.59.29↔	Excision radicale d'autres ganglions lymphatiques dans le cadre d'une autre intervention, autre
40.3x.24↔	Lymphadénectomie régionale dans le cadre d'une autre intervention, pour obturation	40.59.99↔	Excision radicale d'autres ganglions lymphatiques, autre
40.3x.25↔	Lymphadénectomie régionale dans le cadre d'une autre intervention, région inguinale	40.62↔	Fistulisation du canal thoracique
40.3x.26↔	Lymphadénectomie régionale dans le cadre d'une autre intervention, région médiastinale et péribronchique	40.63↔	Fermeture de fistule du canal thoracique
40.3x.29↔	Lymphadénectomie régionale dans le cadre d'une autre intervention, autre	40.64↔	Ligature du canal thoracique
40.40↔	Résection des ganglions cervicaux, SAP	40.69↔	Autre opération du canal thoracique
40.41.00↔	Dissection radicale des ganglions lymphatiques cervicaux, SAP	40.9x.00↔	Autres opérations de structures lymphatiques, SAP
40.41.10↔	Dissection sélective (fonctionnelle) des ganglions lymphatiques cervicaux, abord supraomhyoïde (régions I-III)	40.9x.10↔	Anastomose pour résorption de lymphoedème
40.41.11↔	Dissection sélective (fonctionnelle) des ganglions lymphatiques cervicaux, abord latéral (régions II-IV)	40.9x.20↔	Incision de lymphocèle
40.41.12↔	Dissection sélective (fonctionnelle) des ganglions lymphatiques cervicaux, abord antérolatéral (régions I-IV)	40.9x.30↔	Drainage de lymphoedème
40.41.13↔	Dissection sélective (fonctionnelle) des ganglions lymphatiques cervicaux, abord postérolatéral (régions II-V)	40.9x.40↔	Ponction percutanée d'une lymphocèle à fin thérapeutique
40.41.14↔	Dissection sélective (fonctionnelle) des ganglions lymphatiques cervicaux, abord central (région VI)	40.9x.99↔	Autres opérations de structures lymphatiques, autre
40.41.20↔	Dissection radicale des ganglions lymphatiques cervicaux (incl. modification)	41.2↔	Splénotomie
40.41.21↔	Dissection radicale étendue des ganglions lymphatiques cervicaux	41.33↔	Biopsie de la rate, ouverte
40.41.99↔	Dissection radicale des ganglions lymphatiques cervicaux, autre	41.41↔	Marsupialisation de kyste de la rate
40.50↔	Excision radicale de ganglions lymphatiques, SAP	41.42.00↔	Excision ou destruction de lésion ou de tissu de la rate, SAP
		41.42.10↔	Excision de lésion ou de tissu de la rate
		41.42.20↔	Destruction de lésion ou de tissu de la rate
		41.42.99↔	Excision ou destruction de lésion ou de tissu de la rate, autre
		41.43↔	Splénectomie partielle
		41.5↔	Splénectomie totale
		41.93↔	Excision de rate surnuméraire
		41.94↔	Transplantation de rate
		41.95.00↔	Réparation et opération plastique de la rate, SAP
		41.95.10↔	Réparation de la rate, suture
		41.95.99↔	Réparation et opération plastique de la rate, autre
		41.99↔	Autres opérations de la rate
		42.01↔	Incision de membrane oesophagienne

42.09.00↔	Autre incision de l'œsophage, SAP	42.81.31↔	Insertion et remplacement de deux prothèses non auto-expansibles (tubes permanents) dans l'œsophage, par laparoscopie
42.09.11↔	Autre incision chirurgicale ouverte de l'œsophage	42.81.32↔	Insertion et remplacement de plus de deux prothèses non auto-expansibles (tubes permanents) dans l'œsophage, par laparoscopie
42.09.12↔	Autre incision laparoscopique de l'œsophage	42.81.42↔	Insertion et remplacement de plus de deux prothèses auto-expansibles (tubes permanents) dans l'œsophage, par endoscopie
42.09.99↔	Autre incision de l'œsophage, autre	42.81.50↔	Insertion et remplacement de prothèse auto-expansible (tube permanent) dans l'œsophage, par chirurgie ouverte
42.10↔	Oesophagostomie, SAP	42.81.51↔	Insertion et remplacement de deux prothèses auto-expansibles (tubes permanents) dans l'œsophage, par chirurgie ouverte
42.11↔	Oesophagostomie cervicale	42.81.52↔	Insertion et remplacement de plus de deux prothèses auto-expansibles (tubes permanents) dans l'œsophage, par chirurgie ouverte
42.12↔	Extériorisation du sac oesophagien	42.81.60↔	Insertion et remplacement de prothèse auto-expansible (tube permanent) dans l'œsophage, par laparoscopie
42.19↔	Autre fistulisation externe de l'œsophage	42.81.61↔	Insertion et remplacement de deux prothèses auto-expansibles (tubes permanents) dans l'œsophage, par laparoscopie
42.25↔	Biopsie de l'œsophage à ciel ouvert	42.81.62↔	Insertion et remplacement de plus de deux prothèses auto-expansibles (tubes permanents) dans l'œsophage, par laparoscopie
42.31↔	Excision locale de diverticule oesophagien	42.82↔	Suture de lacération de l'œsophage
42.32↔	Excision locale d'autre lésion ou tissu oesophagien	42.83↔	Fermeture d'oesophagostomie
42.39↔	Autre destruction de lésion ou de tissu oesophagien	42.85↔	Réparation de sténose oesophagienne
42.40↔	Œsophagectomie, SAP	42.87↔	Autre greffe de l'œsophage
42.41.00↔	Œsophagectomie partielle, SAP	42.89↔	Autre réparation de l'œsophage
42.41.10↔	Œsophagectomie partielle, sans rétablissement de continuité	42.99.42↔	Anse large et clip œsophagien, par chirurgie ouverte
42.41.20↔	Œsophagectomie partielle, avec rétablissement de continuité	43.0↔	Gastrotomie
42.41.99↔	Œsophagectomie partielle, autre	43.5↔	Gastrectomie partielle, avec anastomose oesophagienne
42.42.00↔	Œsophagectomie totale, SAP	43.6x.00↔	Gastrectomie partielle, avec anastomose duodénale, SAP
42.42.10↔	Œsophagectomie totale, sans rétablissement de la continuité	43.6x.10↔	Résection du pylore avec anastomose duodénale
42.42.20↔	Œsophagectomie totale avec rétablissement de la continuité, par voie transmédiastinale	43.6x.20↔	Opération de Billroth I
42.42.21↔	Œsophagectomie totale avec rétablissement de la continuité, par voie thoraco-abdominale	43.6x.99↔	Gastrectomie partielle, avec anastomose duodénale, autre
42.42.29↔	Œsophagectomie totale avec rétablissement de la continuité, par autre abord	43.7x.00↔	Gastrectomie partielle, avec anastomose jéjunale, SAP
42.42.99↔	Œsophagectomie totale, autre	43.7x.10↔	Gastrectomie partielle (résection des 2/3) avec anastomose jéjunale
42.51.00↔	Anastomose oesophago-oesophagienne intrathoracique, SAP	43.7x.20↔	Gastrectomie partielle (résection des 4/5) avec anastomose jéjunale
42.51.10↔	Anastomose oesophago-oesophagienne intrathoracique, correction d'atrésie pour rétablissement du transit pharyngo-oesophagien et réparation de fistule trachéo-oesophagienne congénitale	43.7x.99↔	Gastrectomie partielle, avec anastomose jéjunale, autre
42.51.99↔	Anastomose oesophago-oesophagienne intrathoracique, autre	43.81↔	Gastrectomie partielle, avec transposition jéjunale
42.52↔	Anastomose oeso-gastrique intrathoracique	43.89.00↔	Autre gastrectomie partielle, SAP
42.53↔	Anastomose oesophagienne intrathoracique avec interposition d'intestin grêle	43.89.10↔	Résection segmentaire de l'estomac
42.54↔	Autre anastomose oeso-entérale intrathoracique	43.89.20↔	Dérivation bilio-pancréatique de l'estomac selon Scopinaro, technique à ciel ouvert
42.55↔	Anastomose oesophagienne intrathoracique avec interposition colique	43.89.21↔	Dérivation bilio-pancréatique de l'estomac selon Scopinaro, par laparoscopie
42.56↔	Autre anastomose oeso-colique intrathoracique	43.89.30↔	Dérivation bilio-pancréatique de l'estomac avec switch duodéal [BPD-DS], chirurgicale ouverte
42.58↔	Anastomose oesophagienne intrathoracique avec autre interposition	43.89.31↔	Dérivation bilio-pancréatique de l'estomac avec switch duodéal [BPD-DS], laparoscopique
42.59↔	Autre anastomose intrathoracique de l'œsophage	43.89.40↔	Tubulisation gastrique (sleeve resection), technique à ciel ouvert
42.61↔	Oesophago-oesophagostomie anté sternale	43.89.41↔	Tubulisation gastrique (sleeve resection), par laparoscopie
42.62↔	Oesophago-gastrostomie anté sternale	43.89.42↔	Sleeve resection après mise en place d'un anneau gastrique, chirurgicale ouverte
42.63↔	Anastomose oesophagienne anté sternale avec interposition d'intestin grêle	43.89.43↔	Sleeve resection après mise en place d'un anneau gastrique, laparoscopique
42.64↔	Autre oesophago-entérostomie anté sternale	43.89.44↔	Re-sleeve resection, chirurgicale ouverte
42.65↔	Anastomose oesophagienne anté sternale avec interposition colique	43.89.45↔	Re-sleeve resection, laparoscopique
42.66↔	Autre oesophago-colostomie anté sternale	43.89.50↔	Switch duodéal après sleeve resection (seconde intervention), technique à ciel ouvert
42.68↔	Autre anastomose oesophagienne anté sternale avec interposition	43.89.51↔	Switch duodéal après sleeve resection (seconde intervention), par laparoscopie
42.69↔	Autre anastomose oesophagienne anté sternale	43.89.90↔	Autre gastrectomie partielle atypique
42.7x.00↔	Oesophagomyotomie, SAP	43.89.99↔	Autre gastrectomie partielle, autre
42.7x.11↔	Oesophagomyotomie chirurgicale ouverte	43.91↔	Gastrectomie totale avec interposition intestinale
42.7x.12↔	Oesophagomyotomie laparoscopique	43.99.00↔	Autre gastrectomie totale, SAP
42.7x.21↔	Oesophagomyotomie pharyngo-cervicale chirurgicale ouverte	43.99.10↔	Gastrectomie résiduelle à la suite d'une intervention bariatrique, chirurgicale ouverte
42.7x.22↔	Oesophagomyotomie pharyngo-cervicale par laparoscopie	43.99.11↔	Gastrectomie résiduelle à la suite d'une intervention bariatrique, laparoscopique
42.7x.31↔	Oesophago-gastromyotomie chirurgicale ouverte		
42.7x.32↔	Oesophago-gastromyotomie laparoscopique		
42.7x.99↔	Oesophagomyotomie, autre		
42.81.20↔	Insertion et remplacement de prothèse non auto-expansible (tube permanent) dans l'œsophage, par chirurgie ouverte		
42.81.21↔	Insertion et remplacement de deux prothèses non auto-expansibles (tubes permanents) dans l'œsophage, par chirurgie ouverte		
42.81.22↔	Insertion et remplacement de plus de deux prothèses non auto-expansibles (tubes permanents) dans l'œsophage, par chirurgie ouverte		
42.81.30↔	Insertion et remplacement de prothèse non auto-expansible (tube permanent) dans l'œsophage, par laparoscopie		

43.99.99↔	Autre gastrectomie totale, autre	45.79.11↔	Colectomie partielle multisegmentaire
44.11↔	Gastroscope transabdominale	45.79.12↔	Colectomie subtotal
44.29↔	Autre pyloroplastie	45.79.20↔	Sigmoïdectomie étendue
44.31.00↔	Bypass gastrique, SAP	45.79.22↔	Colectomie subtotal étendue
44.31.09↔	Bypass gastrique, autre	45.79.23↔	Hémicolectomie droite étendue, par chirurgie ouverte
44.31.11↔	Bypass gastrique proximal, chirurgical ouvert	45.79.24↔	Hémicolectomie droite étendue, par laparoscopie
44.31.12↔	Bypass gastrique proximal, laparoscopique	45.79.25↔	Hémicolectomie gauche étendue, par chirurgie ouverte
44.31.13↔	Bypass gastrique proximal après Sleeve resection, intervention inverse, chirurgical ouvert	45.79.26↔	Hémicolectomie gauche étendue, par laparoscopie
44.31.14↔	Bypass gastrique proximal après Sleeve resection, intervention inverse, laparoscopique	45.79.29↔	Autre colectomie partielle étendue
44.31.15↔	Bypass gastrique proximal après Gastric Banding, à la suite d'une intervention bariatrique, chirurgical ouvert	45.79.99↔	Autre excision partielle du gros intestin, autre
44.31.16↔	Bypass gastrique proximal après Gastric Banding, à la suite d'une intervention bariatrique, laparoscopique	45.8x.00↔	Colectomie totale intra-abdominale, SAP
44.31.21↔	Bypass gastrique distal, chirurgical ouvert	45.8x.20↔	Colectomie totale intra-abdominale, colectomie totale étendue
44.31.22↔	Bypass gastrique distal, laparoscopique	45.8x.30↔	Colectomie totale intra-abdominale, proctocolectomie totale étendue
44.31.31↔	Omega-loop Gastric Bypass, par chirurgie ouverte	45.8x.99↔	Colectomie totale intra-abdominale, autre
44.31.32↔	Omega-loop Gastric Bypass, par laparoscopie	45.90↔	Anastomose intestinale, SAP
44.38↔	Gastro-entérostomie laparoscopique	45.91.00↔	Anastomose entre intestin grêle et intestin grêle, SAP
44.39↔	Autre gastro-entérostomie	45.91.11↔	Création d'une anastomose basse (au pied de l'anse Braun) sur l'intestin grêle après une intervention bariatrique, chirurgicale ouverte
44.5x.00↔	Révision d'anastomose gastrique, SAP	45.91.12↔	Création d'une anastomose basse (au pied de l'anse Braun) sur l'intestin grêle après une intervention bariatrique, laparoscopique
44.5x.10↔	Révision d'anastomose gastrique après opération de Billroth I et II	45.91.99↔	Anastomose entre intestin grêle et intestin grêle, autre
44.5x.21↔	Révision d'anastomose gastrique après bypass gastrique ou avec interposition intestinale, chirurgicale ouverte	45.92↔	Anastomose entre intestin grêle et moignon rectal
44.5x.22↔	Révision d'anastomose gastrique après bypass gastrique ou avec interposition intestinale, laparoscopique	45.93↔	Autre anastomose entre intestin grêle et gros intestin
44.5x.31↔	Révision de poche après bypass gastrique, chirurgicale ouverte	45.94↔	Anastomose entre gros intestin et gros intestin
44.5x.32↔	Révision de poche après bypass gastrique, laparoscopique	45.95↔	Anastomose à l'anus
44.5x.41↔	Révision à la suite d'une dérivation bilio-pancréatique [BPD], chirurgicale ouverte	46.01↔	Extériorisation d'intestin grêle
44.5x.42↔	Révision à la suite d'une dérivation bilio-pancréatique [BPD], laparoscopique	46.02↔	Résection de segment extériorisé d'intestin grêle
44.5x.43↔	Intervention inversée à la suite d'une dérivation bilio-pancréatique [BPD], chirurgicale ouverte	46.03↔	Extériorisation de gros intestin
44.5x.44↔	Intervention inversée à la suite d'une dérivation bilio-pancréatique [BPD], laparoscopique	46.10↔	Colostomie, SAP
44.5x.51↔	Intervention inversée après bypass gastrique, chirurgicale ouverte	46.11↔	Colostomie temporaire
44.5x.52↔	Intervention inversée après bypass gastrique, laparoscopique	46.13↔	Colostomie permanente
44.5x.99↔	Révision d'anastomose gastrique, autre	46.14↔	Ouverture différée de colostomie
45.01↔	Incision du duodénum	46.20↔	Iléostomie, SAP
45.02↔	Autre incision de l'intestin grêle	46.21↔	Iléostomie temporaire
45.03↔	Incision du gros intestin	46.22↔	Iléostomie continente
45.31↔	Autre excision locale de lésion du duodénum	46.23↔	Autre iléostomie permanente
45.32↔	Autre destruction de lésion du duodénum	46.24↔	Ouverture différée d'iléostomie
45.33↔	Excision locale de lésion ou tissu de l'intestin grêle, sauf duodénum	46.31↔	Ouverture différée d'autre entérostomie
45.34↔	Autre destruction de lésion d'intestin grêle, sauf duodénum	46.33↔	Réalisation d'une duodénostomie
45.41.21↔	Excision locale de lésion ou tissu du gros intestin, par laparoscopie	46.34↔	Réalisation chirurgicale ouverte d'une jéjunostomie
45.41.31↔	Excision locale de lésion ou tissu du gros intestin, par chirurgie ouverte	46.39.00↔	Autre entérostomie, SAP
45.49↔	Autre destruction de lésion du gros intestin	46.39.10↔	Autre entérostomie, réalisation d'une anastomose selon Bishop-Koop
45.61↔	Résection segmentaire multiple d'intestin grêle	46.39.99↔	Autre entérostomie, autre
45.62↔	Autre résection partielle d'intestin grêle	46.41.00↔	Révision de stomie de l'intestin grêle, SAP
45.63.00↔	Exérèse totale de l'intestin grêle, SAP	46.41.10↔	Plastie d'élargissement ou de resserrement de stomie de l'intestin grêle
45.63.99↔	Exérèse totale de l'intestin grêle, autre	46.41.11↔	Nouvelle implantation de stomie de l'intestin grêle
45.70↔	Excision partielle du gros intestin, SAP	46.41.12↔	Ablation de la partie avancée d'une stomie de l'intestin grêle
45.71↔	Résection segmentaire multiple du gros intestin	46.41.20↔	Conversion d'une stomie de l'intestin grêle en stomie continente
45.72↔	Résection iléo-caecale	46.41.99↔	Révision de stomie de l'intestin grêle, autre
45.73↔	Hémicolectomie droite	46.42↔	Réparation d'hernie péricolostomiale
45.74↔	Exérèse du côlon transverse	46.43.00↔	Révision de stomie artificielle du gros intestin, SAP
45.75↔	Hémicolectomie gauche	46.43.10↔	Plastie d'élargissement ou de resserrement de colostomie
45.76.00↔	Sigmoïdectomie, SAP	46.43.11↔	Nouvelle implantation de colostomie
45.76.09↔	Sigmoïdectomie, autre	46.43.12↔	Ablation de la partie avancée d'une colostomie
45.76.11↔	Sigmoïdectomie, par chirurgie ouverte	46.43.20↔	Conversion d'une colostomie en stomie continente
45.76.21↔	Sigmoïdectomie, par laparoscopie	46.43.99↔	Autre révision de stomie artificielle du gros intestin, autre
45.79.00↔	Autre excision partielle du gros intestin, SAP	46.62↔	Autre fixation de l'intestin grêle
45.79.10↔	Colectomie partielle segmentaire	46.64↔	Autre fixation du gros intestin
		46.79.10↔	Suture d'autre lacération de l'intestin
		46.79.21↔	Fermeture chirurgicale ouverte d'autre fistule intestinale
		46.79.22↔	Fermeture laparoscopique d'autre fistule intestinale
		46.79.30↔	Plastie d'élargissement ou de resserrement de l'intestin
		46.79.31↔	Allongement longitudinal de l'intestin selon Bianchi
		46.79.32↔	Entéroplastie transverse sérielle [STEP]
		46.79.39↔	Autre allongement de l'intestin
		46.79.40↔	Réalisation d'un réservoir, intestin grêle

46.79.41↔	Réalisation d'un réservoir, gros intestin	48.66.31↔	Résection antérieure profonde du rectum, avec anastomose, par chirurgie ouverte
46.79.50↔	Révision d'un réservoir, intestin grêle	48.66.32↔	Résection antérieure profonde du rectum, avec entérostomie et fermeture du bout distal, par chirurgie ouverte
46.79.51↔	Révision d'un réservoir, gros intestin	48.66.33↔	Résection antérieure profonde du rectum, avec anastomose, par laparoscopie
46.79.99↔	Autre réparation intestinale, autre	48.66.34↔	Résection antérieure profonde du rectum, avec entérostomie et fermeture du bout distal, par laparoscopie
46.80↔	Manipulation intra-abdominale d'intestin, SAP	48.66.35↔	Résection antérieure profonde du rectum, avec anastomose, péri-anale
46.81↔	Manipulation intra-abdominale d'intestin grêle	48.69↔	Autre résection du rectum
46.82↔	Manipulation intra-abdominale du gros intestin (côlon)	48.74↔	Rectorectostomie
46.85.11↔	Dilatation chirurgicale ouverte de l'intestin	50.12.00↔	Biopsie ouverte du foie, SAP
46.85.12↔	Dilatation laparoscopique de l'intestin	50.12.09↔	Biopsie ouverte du foie, autre
46.85.21↔	Dilatation chirurgicale ouverte de l'intestin grêle	50.12.11↔	Biopsie du foie, par excision, par chirurgie ouverte
46.85.22↔	Dilatation laparoscopique de l'intestin grêle	50.12.12↔	Biopsie du foie, par biopsie à l'aiguille, par chirurgie ouverte
46.85.31↔	Dilatation chirurgicale ouverte du gros intestin	50.14↔	Biopsie du foie par voie laparoscopique
46.85.32↔	Dilatation laparoscopique du gros intestin	51.21↔	Autre cholécystectomie partielle
46.91↔	Myotomie du côlon sigmoïde	51.22.00↔	Cholécystectomie, SAP
46.92↔	Myotomie d'autre partie du côlon (sauf sigmoïde)	51.22.10↔	Cholécystectomie sans révision chirurgicale des voies biliaires
46.97.00↔	Transplantation intestinale, SAP	51.22.11↔	Cholécystectomie avec révision chirurgicale des voies biliaires
46.97.10↔	Transplantation intestinale, retransplantation d'intestin grêle durant la même hospitalisation	51.22.12↔	Cholécystectomie élargie
46.97.99↔	Transplantation intestinale, autre	51.22.99↔	Cholécystectomie, autre
46.99.10↔	Décompression de l'intestin	51.23↔	Cholécystectomie laparoscopique
46.99.51↔	Insertion ou remplacement de prothèse non auto-expansible dans l'intestin, par chirurgie ouverte	51.24↔	Cholécystectomie partielle par laparoscopie
46.99.52↔	Insertion ou remplacement de prothèse non auto-expansible dans l'intestin, par laparoscopie	51.31↔	Anastomose entre la vésicule biliaire et les voies hépatiques
46.99.61↔	Insertion ou remplacement de prothèse auto-expansible dans l'intestin, par chirurgie ouverte	51.32↔	Anastomose entre vésicule biliaire et intestin
46.99.62↔	Insertion ou remplacement de prothèse auto-expansible dans l'intestin, par laparoscopie	51.34↔	Anastomose entre vésicule biliaire et estomac
46.99.71↔	Enlèvement chirurgical ouvert de prothèse de l'intestin	51.35↔	Autre anastomose de la vésicule biliaire
46.99.72↔	Enlèvement laparoscopique de prothèse de l'intestin	51.36↔	Cholédocho-entérostomie
46.99.80↔	Section des brides de Ladd	51.37↔	Anastomose entre canal hépatique et tractus gastro-intestinal
46.99.91↔	Autres opérations chirurgicale ouverte de l'intestin	51.39↔	Autres anastomoses des voies biliaires
46.99.92↔	Autres opérations laparoscopique de l'intestin	51.41.11↔	Incision du cholédoque avec extraction de calcul, par chirurgie ouverte
46.99.93↔	Fermeture de brèche du méso lors d'hernie interne, chirurgicale ouverte	51.41.21↔	Incision du cholédoque avec extraction de calcul, par laparoscopie
46.99.94↔	Fermeture de brèche du méso lors d'hernie interne, laparoscopique	51.42.11↔	Incision du cholédoque avec autre désobstruction, par chirurgie ouverte
48.1↔	Rectostomie	51.42.21↔	Incision du cholédoque avec autre désobstruction, par laparoscopie
48.41↔	Résection sous-muqueuse du rectum (opération de Soave)	51.43↔	Insertion de tube cholédocho-hépatique pour décompression
48.49↔	Autre résection du rectum avec abaissement du côlon	51.44.11↔	Incision du canal cystique et des canaux hépatiques pour extraction de calcul, par chirurgie ouverte
48.50↔	Résection du rectum sans conservation du sphincter, SAP	51.44.21↔	Incision du canal cystique et des canaux hépatiques pour extraction de calcul, par laparoscopie
48.51↔	Résection abdomino-périnéale du rectum	51.49.11↔	Incision du canal cystique et des canaux hépatiques pour désobstruction, par chirurgie ouverte
48.52↔	Résection abdomino-périnéale du rectum, étendue	51.49.21↔	Incision du canal cystique et des canaux hépatiques pour désobstruction, par laparoscopie
48.53↔	Résection abdomino-sacrée, sacro-périnéale et périnéale du rectum	51.61↔	Excision de canal cystique persistant
48.54↔	Résection abdomino-sacrée, sacro-périnéale et périnéale du rectum, étendue	51.71↔	Suture simple du cholédoque
48.59↔	Résection du rectum sans conservation du sphincter, autre	51.72↔	Plastie du cholédoque
48.65↔	Résection du rectum selon Duhamel	51.79↔	Réparation du canal cystique et des canaux hépatiques
48.66.00↔	Résection du rectum avec conservation du sphincter, SAP	51.81↔	Dilatation du sphincter d'Oddi
48.66.09↔	Résection du rectum avec conservation du sphincter, autre	51.93↔	Fermeture d'autre fistule biliaire
48.66.11↔	Résection en manchette et résection tubulaire du rectum, avec anastomose, par chirurgie ouverte	51.94↔	Révision d'anastomose des voies biliaires
48.66.12↔	Résection en manchette et résection tubulaire du rectum, avec entérostomie et fermeture du bout distal, par chirurgie ouverte	51.95.20↔	Ablation d'endoprothèse de voie biliaire, par chirurgie ouverte
48.66.13↔	Résection en manchette et résection tubulaire du rectum, avec anastomose, par laparoscopie	51.95.21↔	Ablation d'endoprothèse de voie biliaire, par laparoscopie
48.66.14↔	Résection en manchette et résection tubulaire du rectum, avec entérostomie et fermeture du bout distal, par laparoscopie	51.99.11↔	Destruction de matériel des voies biliaires
48.66.15↔	Résection en manchette et résection tubulaire du rectum, péri-anale	51.99.12↔	Insertion de drain des voies biliaires
48.66.21↔	Résection antérieure du rectum, avec anastomose, par chirurgie ouverte	51.99.14↔	Révision des voies biliaires
48.66.22↔	Résection antérieure du rectum, avec entérostomie et fermeture du bout distal, par chirurgie ouverte	51.99.20↔	Autres opération des voies biliaires, insertion ou remplacement chirurgical ouvert de stent (prothèse) non auto-expansible
48.66.23↔	Résection antérieure du rectum, avec anastomose, par laparoscopie	51.99.21↔	Autre opération des voies biliaires, insertion ou remplacement chirurgical ouvert de plusieurs stents (prothèse) non auto-expansibles
48.66.24↔	Résection antérieure du rectum, avec entérostomie et fermeture du bout distal, par laparoscopie	51.99.30↔	Autre opération des voies biliaires, insertion ou remplacement laparoscopique de stent (prothèse) non auto-expansible
48.66.25↔	Résection antérieure du rectum, péri-anale	51.99.31↔	Autre opération des voies biliaires, insertion ou remplacement laparoscopique de plusieurs stents (prothèse) non auto-expansibles

51.99.40↔	Autre opération des voies biliaires, insertion ou remplacement chirurgical ouvert de stent (prothèse) auto-expansible	54.3x.20↔	Destruction de lésion ou tissu de la paroi abdominale ou de l'ombilic
51.99.41↔	Autre opération des voies biliaires, insertion ou remplacement chirurgical ouvert de deux stents (prothèses) auto-expansibles	54.3x.99↔	Excision ou destruction de lésion ou tissu de la paroi abdominale ou de l'ombilic, autre
51.99.42↔	Autre opération des voies biliaires, insertion ou remplacement chirurgical ouvert de trois stents (prothèses) auto-expansibles	54.4x.00↔	Excision ou destruction de tissu péritonéal, SAP
51.99.43↔	Autre opération des voies biliaires, insertion ou remplacement chirurgical ouvert de quatre stents (prothèses) auto-expansibles	54.4x.10↔	Excision d'appendice épiploïque
51.99.44↔	Autre opération des voies biliaires, insertion ou remplacement chirurgical ouvert de cinq stents (prothèses) auto-expansibles	54.4x.11↔	Excision de mésentère
51.99.45↔	Autre opération des voies biliaires, insertion ou remplacement chirurgical ouvert de six (ou plus) stents (prothèses) auto-expansibles	54.4x.12↔	Excision d'épiploon
51.99.50↔	Autre opération des voies biliaires, insertion ou remplacement laparoscopique de stent (prothèse) auto-expansible	54.4x.99↔	Excision ou destruction de tissu péritonéal, autre
51.99.51↔	Autre opération des voies biliaires, insertion ou remplacement laparoscopique de deux stents (prothèses) auto-expansibles	54.62↔	Autre suture différée de plaie abdominale granulante
51.99.52↔	Autre opération des voies biliaires, insertion ou remplacement laparoscopique de trois stents (prothèses) auto-expansibles	54.63.00↔	Autre suture de la paroi abdominale, SAP
51.99.53↔	Autre opération des voies biliaires, insertion ou remplacement laparoscopique de quatre stents (prothèses) auto-expansibles	54.63.10↔	Autre suture de la paroi abdominale, suture de lacération de la paroi abdominale
51.99.54↔	Autre opération des voies biliaires, insertion ou remplacement laparoscopique de cinq stents (prothèses) auto-expansibles	54.63.99↔	Autre suture de la paroi abdominale, autre
51.99.55↔	Autre opération des voies biliaires, insertion ou remplacement laparoscopique de six (ou plus) stents (prothèses) auto-expansibles	54.64.00↔	Suture du péritoine, SAP
52.12↔	Biopsie ouverte du pancréas	54.64.10↔	Suture du péritoine, suture du mésentère, du grand ou du petit épiploon (après lacération)
52.92↔	Canulation du canal pancréatique	54.64.99↔	Suture du péritoine, autre
52.95.00↔	Autre réparation du pancréas, SAP	54.72↔	Autre réfection de la paroi abdominale
52.95.10↔	Extraction chirurgicale ouverte de calcul(s) du canal pancréatique	54.73↔	Autre réparation du péritoine
52.95.11↔	Extraction laparoscopique de calcul(s) du canal pancréatique	54.74↔	Autre réparation de l'épiploon
52.95.20↔	Dilatation laparoscopique du canal pancréatique	54.75↔	Autre réparation du mésentère
52.95.30↔	Insertion chirurgicale ouverte de drain dans le canal pancréatique	54.92↔	Extraction de corps étranger de la cavité péritonéale
52.95.31↔	Insertion laparoscopique de drain dans le canal pancréatique	54.94↔	Création d'un shunt péritonéo-vasculaire
52.95.40↔	Insertion ou remplacement de stent (prothèse) non auto-expansible dans le canal pancréatique, chirurgical ouvert	54.99.00↔	Autres opérations de la région abdominale, SAP
52.95.41↔	Insertion ou remplacement de stent (prothèse) non auto-expansible dans le canal pancréatique, par laparoscopie	54.99.30↔	Autres opérations de la région abdominale, résection de tissu de la région abdominale dont l'organe auquel il appartient est incertain
52.95.50↔	Insertion ou remplacement de stent (prothèse) auto-expansible dans le canal pancréatique, chirurgical ouvert	54.99.31↔	Debulking par laparotomie
52.95.51↔	Insertion ou remplacement de stent (prothèse) auto-expansible dans le canal pancréatique, par laparoscopie	54.99.40↔	Autres opérations de la région abdominale, révision de fistule cutanéopéritonéale (cathéter à demeure)
52.95.60↔	Réparation laparoscopique du canal pancréatique	54.99.41↔	Autres opérations de la région abdominale, excision ou fermeture de fistule cutanéopéritonéale (cathéter à demeure)
52.95.70↔	Réparation du pancréas	54.99.50↔	Autres opérations de la région abdominale, fermeture temporaire de la paroi abdominale
52.95.90↔	Autre réparation du pancréas, autre opération endoscopique du pancréas	54.99.60↔	Autres opérations de la région abdominale, lombotomie
52.95.99↔	Autre réparation du pancréas, autre	54.99.61↔	Autres opérations de la région abdominale, relombotomie
52.99.00↔	Autres opérations à ciel ouvert du pancréas, SAP	54.99.80↔	Utilisation de cathéters avec pompe automatique programmable et rechargeable pour le drainage continu d'ascite
52.99.10↔	Autres opérations à ciel ouvert du pancréas, dilatation du canal pancréatique	54.99.81↔	Révision de cathéters avec pompe automatique programmable et rechargeable pour le drainage continu d'ascite
52.99.20↔	Autres opérations à ciel ouvert du pancréas, réparation du canal pancréatique	54.99.82↔	Élimination d'une obstruction mécanique de cathéters avec pompe automatique programmable et rechargeable pour drainage continu d'ascite
52.99.99↔	Autres opérations à ciel ouvert du pancréas, autre	54.99.99↔	Autres opérations de la région abdominale, autre
54.11↔	Laparotomie exploratrice	54.a0↔	Opérations rétropéritonéales, SAP
54.12.00↔	Relaparotomie, SAP	54.a1↔	Excision et destruction de tissu rétropéritonéal
54.12.10↔	Laparotomie de second regard	54.a9↔	Opérations rétropéritonéales, autre
54.12.11↔	Laparotomie de contrôle d'hémorragie post-opératoire	55.01.11↔	Néphrotomie chirurgicale ouverte
54.12.99↔	Relaparotomie, autre	55.01.12↔	Néphrotomie chirurgicale ouverte exploratrice
54.13↔	Laparotomie avec drainage	55.01.13↔	Néphrotomie chirurgicale ouverte pour ponction d'un kyste
54.19↔	Autre laparotomie	55.11↔	Pyélotomie
54.21.00↔	Laparoscopie, SAP	55.12↔	Pyélostomie
54.21.10↔	Laparoscopie, laparoscopie diagnostique	55.24↔	Biopsie ouverte du rein
54.21.30↔	Laparoscopie, laparoscopie avec drainage	55.81↔	Suture de lacération rénale
54.21.99↔	Laparoscopie, autre	55.84↔	Réduction de torsion du pédicule rénal
54.23↔	Biopsie péritonéale	56.51.00↔	Formation d'urétéro-iléostomie cutanée, SAP
54.3x.00↔	Excision ou destruction de lésion ou tissu de la paroi abdominale ou de l'ombilic, SAP	56.51.10↔	Formation d'urétéro-iléostomie cutanée, urétéro-ilo-cutanéostomie [conduit iléal] ou urétéro-colo-cutanéostomie [conduit colique/sigmoïde] par chirurgie ouverte
54.3x.10↔	Omphalectomie	56.51.11↔	Formation d'urétéro-iléostomie cutanée, urétéro-ilo-cutanéostomie [conduit iléal] ou urétéro-colo-cutanéostomie [conduit colique/sigmoïde] par laparoscopie
54.3x.19↔	Autre excision de lésion ou tissu de la paroi abdominale ou de l'ombilic	56.51.12↔	Formation d'urétéro-iléostomie cutanée avec interposition intestinale [conduit] (stomie non continente), autre voie d'abord
		56.51.20↔	Formation d'urétéro-iléostomie cutanée par transformation d'autre dérivation urinaire supravésicale
		56.51.30↔	Formation d'urétéro-iléostomie cutanée avec réservoir intestinal (stomie continente)
		56.51.99↔	Formation d'urétéro-iléostomie cutanée, autre
		56.52.00↔	Révision d'urétéro-iléostomie cutanée, SAP

56.52.10↔ Révision d'urétéro-iléostomie cutanée avec interposition intestinale [conduit]	57.6x.13↔ Cystectomie partielle par laparoscopie, avec néo-implantation unilatérale ou bilatérale d'uretère
56.52.20↔ Révision d'urétéro-iléostomie cutanée avec réservoir intestinal (stomie continente)	57.6x.20↔ Cystectomie partielle, résection supra-trigonale ou subtotale chirurgicale ouverte, sans néo-implantation d'uretère
56.52.99↔ Révision d'urétéro-iléostomie cutanée, autre	57.6x.21↔ Cystectomie partielle, résection supra-trigonale ou subtotale par laparoscopie, sans néo-implantation d'uretère
56.61.00↔ Formation d'autre urétérostomie cutanée, SAP	57.6x.22↔ Cystectomie partielle, résection supra-trigonale ou subtotale chirurgicale ouverte, avec néo-implantation unilatérale ou bilatérale d'uretère
56.61.10↔ Formation d'autre urétérostomie cutanée, urétéro-cutanéostomie et transurétérocutanéostomie par laparoscopie	57.6x.23↔ Cystectomie partielle, résection supra-trigonale ou subtotale par laparoscopie, avec néo-implantation unilatérale ou bilatérale d'uretère
56.61.20↔ Formation d'autre urétérostomie cutanée par transformation d'autre dérivation urinaire supravésicale	57.6x.99↔ Cystectomie partielle, autre
56.61.99↔ Formation d'autre urétérostomie cutanée, autre	57.71.00↔ Cystectomie radicale, SAP
56.62↔ Révision d'autre urétérostomie cutanée	57.71.10↔ Cystectomie radicale chirurgicale ouverte chez l'homme, sans urétrectomie
56.71.00↔ Dérivation urinaire dans l'intestin, SAP	57.71.11↔ Cystectomie radicale par laparoscopie chez l'homme, sans urétrectomie
56.71.10↔ Urétéro-sigmoïdostomie avec formation de réservoir par chirurgie ouverte	57.71.20↔ Cystectomie radicale chirurgicale ouverte chez l'homme, avec urétrectomie
56.71.11↔ Urétéro-sigmoïdostomie avec formation de réservoir par laparoscopie	57.71.21↔ Cystectomie radicale par laparoscopie chez l'homme, avec urétrectomie
56.71.20↔ Dérivation urinaire dans l'intestin par transformation d'une autre dérivation urinaire supravésicale	57.71.30↔ Cystectomie radicale chirurgicale ouverte chez la femme, sans urétrectomie
56.71.99↔ Dérivation urinaire dans l'intestin, autre	57.71.31↔ Cystectomie radicale par laparoscopie chez la femme, sans urétrectomie
56.72↔ Révision d'anastomose urétéro-intestinale	57.71.40↔ Cystectomie radicale chirurgicale ouverte chez la femme, avec urétrectomie
56.75↔ Transurétéro-urétérostomie	57.71.41↔ Cystectomie radicale par laparoscopie chez la femme, avec urétrectomie
56.83↔ Fermeture d'urétérostomie	57.71.50↔ Cystectomie radicale, éviscération pelvienne (exentération) chirurgicale ouverte chez l'homme
56.84.00↔ Fermeture d'autre fistule d'uretère, SAP	57.71.51↔ Cystectomie radicale, éviscération pelvienne (exentération) par laparoscopie chez l'homme
56.84.10↔ Fermeture chirurgicale ouverte de fistule urétéro-intestinale	57.71.99↔ Cystectomie radicale, autre
56.84.11↔ Fermeture de fistule urétéro-intestinale par laparoscopie	57.79.00↔ Autre cystectomie totale, SAP
56.84.20↔ Fermeture chirurgicale ouverte de fistule urétéro-vaginale	57.79.10↔ Autre cystectomie totale, cystectomie simple chirurgicale ouverte chez l'homme
56.84.21↔ Fermeture de fistule urétéro-vaginale par laparoscopie	57.79.11↔ Autre cystectomie totale, cystectomie simple par laparoscopie chez l'homme
56.84.22↔ Fermeture de fistule urétéro-vaginale par voie vaginale	57.79.20↔ Autre cystectomie totale, cystectomie simple chirurgicale ouverte chez la femme
56.84.99↔ Fermeture d'autre fistule d'uretère, autre	57.79.21↔ Autre cystectomie totale, cystectomie simple par laparoscopie chez la femme
56.92↔ Implantation de stimulateur urétéral électronique	57.79.99↔ Autre cystectomie totale, autre
56.93↔ Remplacement de stimulateur urétéral électronique	57.82↔ Fermeture de cystostomie
56.99.00↔ Autres opérations de l'uretère, SAP	57.83↔ Réparation de fistule vésico-intestinale
56.99.10↔ Libération de l'uretère (pour exploration)	57.84.00↔ Fermeture d'autre fistule vésicale, SAP
56.99.20↔ Révision chirurgicale ouverte d'opération de l'uretère	57.84.10↔ Fermeture chirurgicale ouverte de fistule vésico-vaginale par voie abdominale
56.99.21↔ Révision d'opération de l'uretère, autre voie d'abord	57.84.11↔ Fermeture de fistule vésico-vaginale par voie vaginale
56.99.30↔ Autres opérations de l'uretère, traitement de l'insuffisance du méat urétéral par injection transurétrale	57.84.12↔ Fermeture de fistule vésico-vaginale par voie transvésicale
56.99.31↔ Autres opérations de l'uretère, traitement de l'insuffisance du méat urétéral par injection chirurgicale ouverte	57.84.13↔ Fermeture de fistule vésico-vaginale par laparoscopie
56.99.32↔ Autres opérations de l'uretère, traitement de l'insuffisance du méat urétéral par injection, autre voie d'abord	57.84.20↔ Fermeture chirurgicale ouverte de fistule vésico-cutanée
56.99.99↔ Autres opérations de l'uretère, autre	57.84.21↔ Fermeture de fistule vésico-cutanée par laparoscopie
57.12↔ Lyse d'adhérences intraluminales avec incision de la vessie	57.84.99↔ Fermeture d'autre fistule vésicale, autre
57.21↔ Vésicostomie	57.89↔ Autre réparation de la vessie
57.22↔ Révision de vésicostomie	57.93.00↔ Contrôle d'hémorragie (post-opératoire) de la vessie, SAP
57.23.00↔ Appendicovésicostomie, SAP	57.93.10↔ Contrôle d'hémorragie (post-opératoire) de la vessie par voie percutanée
57.23.11↔ Création d'une appendicovésicostomie	57.93.11↔ Contrôle d'hémorragie (post-opératoire) de la vessie par voie transurétrale
57.23.12↔ Révision superficielle d'une appendicovésicostomie	57.93.12↔ Contrôle d'hémorragie (post-opératoire) de la vessie par chirurgie ouverte
57.23.13↔ Révision profonde d'une appendicovésicostomie	57.93.13↔ Contrôle d'hémorragie (post-opératoire) de la vessie par laparoscopie
57.23.99↔ Appendicovésicostomie, autre	57.93.14↔ Contrôle d'hémorragie (post-opératoire) de la vessie par orifice artificiel (stomie)
57.34↔ Biopsie ouverte de la vessie	57.93.99↔ Contrôle d'hémorragie (post-opératoire) de la vessie, autre
57.51↔ Excision de l'ouraoue	57.96↔ Implantation de stimulateur vésical électronique
57.58↔ Excision ou destruction laparoscopique d'autre lésion ou de tissu de la vessie	57.97↔ Remplacement de stimulateur vésical électronique
57.59.00↔ Excision ou destruction ouverte d'autre lésion ou tissu vésical, SAP	58.24↔ Biopsie de tissu périurétral
57.59.10↔ Excision ou destruction ouverte d'autre lésion ou tissu vésical, excision chirurgicale ouverte	
57.59.20↔ Excision ou destruction ouverte d'autre lésion ou tissu vésical, myectomie	
57.59.99↔ Excision ou destruction ouverte d'autre lésion ou tissu vésical, autre	
57.6x.00↔ Cystectomie partielle, SAP	
57.6x.10↔ Cystectomie partielle chirurgicale ouverte, sans néo-implantation d'uretère	
57.6x.11↔ Cystectomie partielle par laparoscopie, sans néo-implantation d'uretère	
57.6x.12↔ Cystectomie partielle chirurgicale ouverte, avec néo-implantation unilatérale ou bilatérale d'uretère	

58.43.00↔	Fermeture d'autre fistule urétrale, SAP	77.81.10↔	Autre ostectomie partielle, clavicule et omoplate
58.43.10↔	Fermeture chirurgicale ouverte de fistule uréthro-vaginale (voie abdominale)	77.81.11↔	Autre ostectomie partielle, côte
58.43.11↔	Fermeture de fistule uréthro-vaginale par laparoscopie	77.81.12↔	Autre ostectomie partielle, sternum
58.43.12↔	Fermeture de fistule uréthro-vaginale par voie vaginale	77.81.99↔	Autre ostectomie partielle, clavicule, omoplate, côtes et sternum, autre
58.43.20↔	Fermeture de fistule uréthro-cutanée	77.89.20↔	Autre ostectomie partielle, vertèbre, résection d'odontoïde
58.43.30↔	Fermeture de fistule uréthro-rectale	77.89.21↔	Autre ostectomie partielle, vertèbre, corps vertébral
58.43.99↔	Fermeture d'autre fistule urétrale, autre	77.89.22↔	Autre ostectomie partielle, vertèbre, autres parties
59.00↔	Dissection rétropéritonéale, SAP	77.91.00↔	Ostectomie totale, clavicule, omoplate, côtes et sternum, SAP
59.02↔	Autre lyse d'adhérences périménales ou périurétérales	77.91.10↔	Ostectomie totale, omoplate et clavicule
59.03.00↔	Lyse d'adhérences périménales ou périurétérales par laparoscopie, SAP	77.91.11↔	Ostectomie totale, côte
59.03.10↔	Urétérolyse sans repositionnement intrapéritonéal, par laparoscopie	77.91.12↔	Ostectomie totale, côte cervicale
59.03.11↔	Urétérolyse avec repositionnement intrapéritonéal, par laparoscopie	77.91.13↔	Ostectomie totale, sternum
59.03.99↔	Lyse d'adhérences périménales ou périurétérales par laparoscopie, autre	77.91.99↔	Ostectomie totale, clavicule, omoplate, côtes et sternum, autre
59.09↔	Autre incision de tissu périménaux ou périurétéral	77.99.10↔	Ostectomie totale, phalanges de la main
59.11↔	Autre lyse d'adhérences périvésicales	77.99.20↔	Ostectomie totale, corps vertébral
59.12↔	Lyse d'adhérences périvésicales par laparoscopie	77.99.30↔	Ostectomie totale, os du bassin
59.19↔	Autre incision de tissu périvésical	77.99.40↔	Ostectomie totale, phalanges du pied
59.21↔	Biopsie de tissu périménaux ou périvésical	78.49.2a↔	Remplacement de corps vertébral par autre matériau (p. ex. lors de cyphose), 4 corps vertébraux ou plus
59.91↔	Excision de tissu périménaux ou périvésical	78.49.31↔	Réparation complexe de la colonne vertébrale (p. ex. lors de cyphose) par greffe antérieure
59.92↔	Autres opérations de tissu périménaux ou périvésical	78.49.32↔	Réparation complexe de la colonne vertébrale (p. ex. lors de cyphose) par kyphectomie (p. ex. selon Lindseth-Selzer)
59.99↔	Autres opérations du système urinaire	78.49.33↔	Réparation complexe de la colonne vertébrale (p. ex. lors de cyphose) par correction dorsale sans libération ventrale
69.19↔	Autre excision ou destruction de l'utérus et des structures de soutien	78.49.34↔	Réparation complexe de la colonne vertébrale (p. ex. lors de cyphose) par correction dorsale avec libération ventrale
70.32.00↔	Excision ou destruction locale de lésion ou tissu du cul-de-sac de Douglas, SAP	78.49.35↔	Réparation complexe de la colonne vertébrale (p. ex. lors de cyphose) par correction dorso-ventrale
70.32.10↔	Excision locale de lésion ou tissu du cul-de-sac de Douglas	78.49.36↔	Ostéotomie de la colonne vertébrale et spondylodèse polysegmentaire lordosante dorsale selon Zielke (p. ex. lors de cyphose)
70.32.11↔	Destruction locale de lésion ou tissu du cul-de-sac de Douglas	78.49.37↔	Ostéotomie de la colonne vertébrale et ostéotomie de soustraction transpédiculaire (p. ex. selon Thomasen ou selon Hsu-Yau-Leong) (p. ex. lors de cyphose)
70.32.99↔	Excision ou destruction locale de lésion ou tissu du cul-de-sac de Douglas, autre	78.49.38↔	Ostéotomie de la colonne vertébrale et spondylodèse monosegmentaire lordosante cervico-thoracique (p. ex. selon Mason, Urist ou Simmons) (p. ex. lors de cyphose)
70.72.00↔	Réparation de fistule colo-vaginale, SAP	78.49.40↔	Réparation complexe de la colonne vertébrale (p. ex. lors de scoliose) par épiphysiodèse du cartilage de croissance à l'aide d'agrafes en alliage à mémoire de forme [Shape Memory Alloy (SMA) Staples], 1 agrafe
70.72.10↔	Réparation de fistule colo-vaginale, par chirurgie ouverte (abdominale)	78.49.41↔	Réparation complexe de la colonne vertébrale (p. ex. lors de scoliose) par épiphysiodèse du cartilage de croissance à l'aide d'agrafes en alliage à mémoire de forme [Shape Memory Alloy (SMA) Staples], 2 agrafes
70.72.20↔	Réparation de fistule colo-vaginale, par voie vaginale	78.49.42↔	Réparation complexe de la colonne vertébrale (p. ex. lors de scoliose) par épiphysiodèse du cartilage de croissance à l'aide d'agrafes en alliage à mémoire de forme [Shape Memory Alloy (SMA) Staples], 3 agrafes
70.72.30↔	Réparation de fistule colo-vaginale, par laparoscopie	78.49.43↔	Réparation complexe de la colonne vertébrale (p. ex. lors de scoliose) par épiphysiodèse du cartilage de croissance à l'aide d'agrafes en alliage à mémoire de forme [Shape Memory Alloy (SMA) Staples], 4 agrafes
70.72.99↔	Réparation de fistule colo-vaginale, autre	78.49.44↔	Réparation complexe de la colonne vertébrale (p. ex. lors de scoliose) par épiphysiodèse du cartilage de croissance à l'aide d'agrafes en alliage à mémoire de forme [Shape Memory Alloy (SMA) Staples], 5 agrafes
70.73.00↔	Réparation de fistule recto-vaginale, SAP	78.49.45↔	Réparation complexe de la colonne vertébrale (p. ex. lors de scoliose) par épiphysiodèse du cartilage de croissance à l'aide d'agrafes en alliage à mémoire de forme [Shape Memory Alloy (SMA) Staples], 6 agrafes
70.73.10↔	Réparation de fistule recto-vaginale, par chirurgie ouverte (abdominale)	78.49.46↔	Réparation complexe de la colonne vertébrale (p. ex. lors de scoliose) par épiphysiodèse du cartilage de croissance à l'aide d'agrafes en alliage à mémoire de forme [Shape Memory Alloy (SMA) Staples], 7 agrafes
70.73.20↔	Réparation de fistule recto-vaginale, par voie vaginale	78.49.47↔	Réparation complexe de la colonne vertébrale (p. ex. lors de scoliose) par épiphysiodèse du cartilage de croissance à l'aide d'agrafes en alliage à mémoire de forme [Shape Memory Alloy (SMA) Staples], 8 agrafes
70.73.30↔	Réparation de fistule recto-vaginale, par laparoscopie		
70.73.99↔	Réparation de fistule recto-vaginale, autre		
70.74↔	Réparation d'autre fistule vagino-entérique		
70.75↔	Réparation d'autre fistule vaginale		
71.72↔	Réparation de fistule de vulve ou de périnée		
76.92.20↔	Insertion d'un implant CAD au niveau des os de la face, sans participation de la boîte crânienne, jusqu'à 2 régions		
76.92.21↔	Insertion d'un implant CAD au niveau des os de la face, sans participation de la boîte crânienne, 3 régions et plus		
76.92.30↔	Insertion d'implant CAD pour réparer un défaut maxillaire simple		
76.92.31↔	Insertion d'implant CAD pour réparer un défaut maxillaire important ou complexe		
77.61.00↔	Excision locale de lésion ou de tissu osseux, clavicule, omoplate, côtes et sternum, SAP		
77.61.10↔	Excision locale de lésion ou de tissu osseux, clavicule et omoplate		
77.61.11↔	Excision locale de lésion ou de tissu osseux, côte		
77.61.12↔	Excision locale de lésion ou de tissu osseux, sternum		
77.61.20↔	Débridement, clavicule et omoplate		
77.61.99↔	Excision locale de lésion ou de tissu osseux, clavicule, omoplate, côtes et sternum, autre		
77.69.12↔	Excision locale de lésion ou de tissu osseux, os du bassin		
77.69.13↔	Excision locale de lésion ou de tissu osseux, phalanges du pied		
77.69.22↔	Débridement, os du bassin		
77.69.23↔	Débridement de phalanges du pied		
77.81.00↔	Autre ostectomie partielle, clavicule, omoplate, côtes et sternum, SAP		

78.49.48↔	Réparation complexe de la colonne vertébrale (p. ex. lors de scoliose) par épiphysiodèse du cartilage de croissance à l'aide d'agrafes en alliage à mémoire de forme [Shape Memory Alloy (SMA) Staples], 9 agrafes	78.49.69↔	Spondylodèse dorso-ventrale combinée avec correction instrumentale de position (p. ex. lors de scoliose), autre
78.49.4a↔	Réparation complexe de la colonne vertébrale (p. ex. lors de scoliose) par épiphysiodèse du cartilage de croissance à l'aide d'agrafes en alliage à mémoire de forme [Shape Memory Alloy (SMA) Staples], 10 agrafes	78.49.71↔	Réparation complexe de la colonne vertébrale (p. ex. lors de scoliose) par tiges sous-cutanées selon Harrington (chez l'enfant)
78.49.4b↔	Réparation complexe de la colonne vertébrale (p. ex. lors de scoliose) par épiphysiodèse du cartilage de croissance à l'aide d'agrafes en alliage à mémoire de forme [Shape Memory Alloy (SMA) Staples], 11 agrafes	78.49.72↔	Reconstruction complexe de la colonne vertébrale (p. ex. scoliose) par implantation de growing rods
78.49.4c↔	Réparation complexe de la colonne vertébrale (p. ex. lors de scoliose) par épiphysiodèse du cartilage de croissance à l'aide d'agrafes en alliage à mémoire de forme [Shape Memory Alloy (SMA) Staples], 12 agrafes	78.49.79↔	Réparation complexe de la colonne vertébrale, autre
78.49.4d↔	Réparation complexe de la colonne vertébrale (p. ex. lors de scoliose) par épiphysiodèse du cartilage de croissance à l'aide d'agrafes en alliage à mémoire de forme [Shape Memory Alloy (SMA) Staples], 13 agrafes et plus	78.50.31↔	Ostéosynthèse par vis, colonne vertébrale
78.49.4e↔	Réparation complexe de la colonne vertébrale (p. ex. lors de scoliose) par épiphysiodèse dorso-ventrale	78.50.32↔	Ostéosynthèse par cerclage au fil métallique, colonne vertébrale
78.49.4f↔	Réparation complexe de la colonne vertébrale (p. ex. lors de scoliose) par épiphysiodèse unilatérale avec fusion vertébrale dorsale	78.50.33↔	Ostéosynthèse par système d'agrafes, colonne vertébrale
78.49.4g↔	Réparation complexe de la colonne vertébrale (p. ex. lors de scoliose) par épiphysiodèse bilatérale avec fusion vertébrale dorsale	78.50.34↔	Ostéosynthèse par plaque-crochet, colonne vertébrale
78.49.50↔	Spondylodèse de correction dorsale ou ventrale instrumentale (p. ex. lors de scoliose), SAP	78.50.35↔	Ostéosynthèse par système de vis à tige, colonne vertébrale
78.49.51↔	Spondylodèse de correction dorsale instrumentale (p. ex. lors de scoliose), sans stabilité primaire, 3 à 6 segments	78.50.36↔	Ostéosynthèse par système de vis-plaque ventral, colonne vertébrale
78.49.52↔	Spondylodèse de correction dorsale instrumentale (p. ex. lors de scoliose), sans stabilité primaire, 7 à 10 segments	78.50.37↔	Ostéosynthèse par système de vis-plaque dorsal, colonne vertébrale
78.49.53↔	Spondylodèse de correction dorsale instrumentale (p. ex. lors de scoliose), sans stabilité primaire, 11 segments ou plus	78.50.39↔	Technique d'ostéosynthèse, colonne vertébrale, autre
78.49.54↔	Spondylodèse de correction dorsale instrumentale (p. ex. lors de scoliose), avec stabilité primaire, 3 à 6 segments	78.69.11↔	Ablation de matériel implanté dans les phalanges de la main: fil (intramédullaire), vis, cerclage-haubanage, plaque (à stabilité angulaire), fixateur externe, agrafes (de Blount)
78.49.55↔	Spondylodèse de correction dorsale instrumentale (p. ex. lors de scoliose), avec stabilité primaire, 7 à 10 segments	78.69.15↔	Ablation de matériel implanté dans l'os, autre site spécifié, sauf os de la face; enlèvement d'implant de remplacement (partiel) osseux, phalanges de la main
78.49.56↔	Spondylodèse de correction dorsale instrumentale (p. ex. lors de scoliose), avec stabilité primaire, 11 segments ou plus	78.69.18↔	Ablation de matériel implanté dans les phalanges de la main: autre matériel d'ostéosynthèse
78.49.57↔	Spondylodèse de correction ventrale instrumentale (p. ex. lors de scoliose), sans stabilité primaire, 3 à 6 segments	78.69.21↔	Ablation de matériel implanté dans les os du bassin: fil, vis, cerclage-haubanage, fixateur externe, fixateur circulaire, agrafes (de Blount)
78.49.58↔	Spondylodèse de correction ventrale instrumentale (p. ex. lors de scoliose), sans stabilité primaire, 7 à 10 segments	78.69.22↔	Ablation de matériel implanté dans les os du bassin: plaque (à stabilité angulaire)
78.49.59↔	Spondylodèse de correction dorsale ou ventrale instrumentale (p. ex. lors de scoliose), autre	78.69.25↔	Ablation de matériel implanté dans l'os, autre site spécifié, sauf os de la face; enlèvement d'implant de remplacement (partiel) osseux, os du bassin
78.49.5a↔	Spondylodèse de correction ventrale instrumentale (p. ex. lors de scoliose), sans stabilité primaire, 11 segments ou plus	78.69.28↔	Ablation de matériel implanté dans les os du bassin: autre matériel d'ostéosynthèse
78.49.5b↔	Spondylodèse de correction ventrale instrumentale (p. ex. lors de scoliose), avec stabilité primaire, 3 à 6 segments	78.69.31↔	Ablation de matériel implanté dans l'astragale et le calcaneum: fil (intramédullaire), vis, cerclage-haubanage, plaque (à stabilité angulaire), fixateur externe, fixateur circulaire, agrafes (de Blount)
78.49.5c↔	Spondylodèse de correction ventrale instrumentale (p. ex. lors de scoliose), avec stabilité primaire, 7 à 10 segments	78.69.38↔	Ablation de matériel implanté dans l'astragale et le calcaneum: autre matériel d'ostéosynthèse
78.49.5d↔	Spondylodèse de correction ventrale instrumentale (p. ex. lors de scoliose), avec stabilité primaire, 11 segments ou plus	78.69.41↔	Ablation de matériel implanté dans les phalanges du pied: fil (intramédullaire), vis, cerclage-haubanage, plaque (à stabilité angulaire), fixateur externe, agrafes (de Blount)
78.49.61↔	Spondylodèse de correction dorso-ventrale combinée instrumentale (p. ex. lors de scoliose), sans stabilité primaire, 3 à 6 segments	78.69.45↔	Ablation de matériel implanté dans l'os, autre site spécifié, sauf os de la face; enlèvement d'implant de remplacement (partiel) osseux, phalanges du pied
78.49.62↔	Spondylodèse de correction dorso-ventrale combinée instrumentale (p. ex. lors de scoliose), sans stabilité primaire, 7 à 10 segments	78.69.48↔	Ablation de matériel implanté dans les phalanges du pied: autre matériel d'ostéosynthèse
78.49.63↔	Spondylodèse de correction dorso-ventrale combinée instrumentale (p. ex. lors de scoliose), sans stabilité primaire, 11 segments ou plus	78.69.51↔	Ablation de matériel implanté dans autre os spécifié: fil, cerclage-haubanage, agrafes de Blount
78.49.64↔	Spondylodèse de correction dorso-ventrale combinée instrumentale (p. ex. lors de scoliose), avec stabilité primaire, 3 à 6 segments	78.69.52↔	Ablation de matériel implanté dans autre os spécifié: vis, plaque (à stabilité angulaire), vis de compression dynamique, fil intramédullaire, clou médullaire, clou médullaire avec composante articulaire, clou de verrouillage, vis de transfixation, fixateur externe
78.49.65↔	Spondylodèse de correction dorso-ventrale combinée instrumentale (p. ex. lors de scoliose), avec stabilité primaire, 7 à 10 segments	78.69.53↔	Ablation de matériel implanté dans autre os spécifié: plaque angulaire/condylienne
78.49.66↔	Spondylodèse de correction dorso-ventrale combinée instrumentale (p. ex. lors de scoliose), avec stabilité primaire, 11 segments ou plus	78.69.55↔	Ablation de matériel implanté dans l'os, autre site spécifié, sauf os de la face; enlèvement d'implant de remplacement (partiel) osseux, autre os spécifié
		78.69.58↔	Ablation de matériel implanté dans autre os spécifié: autre matériel d'ostéosynthèse
		78.69.61↔	Ablation de matériel d'ostéosynthèse au niveau de la colonne vertébrale
		78.69.65↔	Ablation de matériel implanté dans l'os, autre site spécifié, sauf os de la face; enlèvement d'implant de remplacement (partiel) osseux, colonne vertébrale
		78.69.71↔	Ablation arthroscopique de matériel d'ostéosynthèse
		80.51.10↔	Excision chirurgicale ouverte de disque intervertébral
		80.51.11↔	Excision chirurgicale ouverte de deux disques intervertébraux

80.51.12↔	Excision chirurgicale ouverte de trois disques intervertébraux ou plus	81.64.00↔	Arthrodèse ou reprise d'arthrodèse de 9 vertèbres ou plus, SAP
80.51.20↔	Excision percutanée de disque intervertébral par endoscopie	81.64.10↔	Arthrodèse postérieure de 9 vertèbres ou plus
80.51.99↔	Excision de disque intervertébral, autre	81.64.11↔	Arthrodèse intracorporeale antérieure et postérieure combinée de 9 vertèbres ou plus
80.59.10↔	Autre destruction de disque intervertébral, ablation d'un séquestre libre	81.64.99↔	Arthrodèse ou reprise d'arthrodèse de 9 vertèbres ou plus, autre
80.59.20↔	Autre destruction de disque intervertébral, reprise après récurrence	81.65.10↔	Vertébroplastie, 1 corps vertébral
80.59.21↔	Autre destruction de disque intervertébral, reprise avec libération racinaire (radiculolyse) après récurrence	81.65.11↔	Vertébroplastie, 2 corps vertébraux
80.59.30↔	Autre destruction de disque intervertébral, décompression avec nucléoplastie	81.65.12↔	Vertébroplastie, 3 corps vertébraux
80.59.40↔	Autre destruction de disque intervertébral, thermomodulation minimale invasive du collagène discal	81.65.13↔	Vertébroplastie, 4 corps vertébraux et plus
80.59.50↔	Autre destruction de disque intervertébral, reconstruction avec implant discal à base cellulaire	81.65.99↔	Vertébroplastie, autre
80.59.99↔	Autre destruction de disque intervertébral, autre	81.66.10↔	Kyphoplastie, 1 corps vertébral
81.01↔	Arthrodèse de vertèbre atlas - axis	81.66.11↔	Kyphoplastie, 2 corps vertébraux
81.02↔	Autre arthrodèse cervicale antérieure	81.66.12↔	Kyphoplastie, 3 corps vertébraux
81.03↔	Autre arthrodèse cervicale postérieure	81.66.13↔	Kyphoplastie, 4 corps vertébraux et plus
81.04↔	Arthrodèse thoracale ou thoraco-lombaire antérieure	81.66.99↔	Kyphoplastie, autre
81.05↔	Arthrodèse thoracale ou thoraco-lombaire postérieure	84.60↔	Insertion de prothèse discale, sans autre précision
81.06↔	Arthrodèse lombaire ou lombosacrée antérieure	84.61↔	Insertion de prothèse discale partielle, cervicale
81.07↔	Arthrodèse lombaire ou lombosacrée intratransversaire	84.62↔	Insertion de prothèse discale totale, cervicale
81.08↔	Arthrodèse lombaire ou lombosacrée postérieure	84.63↔	Insertion de prothèse discale, thoracique
81.30↔	Reprise d'arthrodèse vertébrale, SAP	84.64↔	Insertion de prothèse discale partielle, lombo-sacrée
81.31↔	Reprise d'arthrodèse de vertèbres atlas-axis	84.65↔	Insertion de prothèse discale totale, lombo-sacrée
81.32↔	Reprise d'autre arthrodèse cervicale antérieure	84.66.10↔	Remplacement de prothèse discale artificielle, cervicale
81.33↔	Reprise d'autre arthrodèse cervicale postérieure	84.66.20↔	Révision de prothèse discale artificielle, cervicale
81.34↔	Reprise d'arthrodèse dorsale ou dorso-lombaire antérieure	84.66.99↔	Révision ou remplacement de prothèse discale artificielle, cervicale, autre
81.35↔	Reprise d'arthrodèse dorsale ou dorso-lombaire postérieure	84.67↔	Révision ou remplacement de prothèse discale artificielle, thoracique
81.36↔	Reprise d'arthrodèse lombaire ou lombo-sacrée antérieure	84.68.10↔	Remplacement de prothèse discale artificielle, lombo-sacrée
81.37↔	Reprise d'arthrodèse lombaire ou lombo-sacrée intratransversaire	84.68.20↔	Révision de prothèse discale artificielle, lombo-sacrée
81.38↔	Reprise d'arthrodèse lombaire ou lombo-sacrée postérieure	84.68.99↔	Révision ou remplacement de prothèse discale artificielle, lombo-sacrée, autre
81.39↔	Reprise d'arthrodèse, NCA	84.69.10↔	Remplacement de prothèse discale artificielle
81.62.00↔	Arthrodèse ou reprise d'arthrodèse de 2 - 3 vertèbres, SAP	84.69.20↔	Révision de prothèse discale artificielle
81.62.10↔	Arthrodèse de 2 vertèbres par voie postérieure	84.69.99↔	Révision ou remplacement de prothèse discale artificielle, autre
81.62.11↔	Arthrodèse intracorporeale antérieure et postérieure combinée de 2 vertèbres	92.39.00↔	Autre radiochirurgie stéréotaxique, SAP
81.62.12↔	Arthrodèse intracorporeale antérieure de 2 vertèbres	92.39.01↔	Autre radiothérapie de haut voltage, radiochirurgie stéréotaxique, fractionnée, cérébrale, SAP
81.62.13↔	Arthrodèse postérieure dynamique de 2 vertèbres	92.39.11↔	Autre radiothérapie de haut voltage, radiochirurgie stéréotaxique, fractionnée, extracérébrale, SAP
81.62.20↔	Arthrodèse postérieure de 3 vertèbres	92.39.20↔	Autre radiothérapie de haut voltage, radiochirurgie stéréotaxique, fractionnée: cérébrale, radiothérapie à intensité modulée
81.62.21↔	Arthrodèse intracorporeale antérieure et postérieure combinée de 3 vertèbres	92.39.21↔	Autre radiothérapie de haut voltage, radiochirurgie stéréotaxique, fractionnée: cérébrale, Intensity Modulated Arc Therapy (IMAT).
81.62.22↔	Arthrodèse intracorporeale antérieure de 3 vertèbres	92.39.22↔	Autre radiothérapie de haut voltage, radiochirurgie stéréotaxique, fractionnée: cérébrale, guidée par l'image
81.62.23↔	Arthrodèse postérieure dynamique de 3 vertèbres	92.39.29↔	Autre radiothérapie de haut voltage, radiochirurgie stéréotaxique, fractionnée, extracérébrale, autre
81.62.99↔	Arthrodèse ou reprise d'arthrodèse de 2 - 3 vertèbres, autre	92.39.30↔	Autre radiothérapie de haut voltage, radiochirurgie stéréotaxique, fractionnée: extracérébrale, radiothérapie avec modulation d'intensité
81.63.00↔	Arthrodèse ou reprise d'arthrodèse de 4 - 8 vertèbres, SAP	92.39.31↔	Autre radiothérapie de haut voltage, radiochirurgie stéréotaxique, fractionnée: extracérébrale, Intensity Modulated Arc Therapy (IMAT).
81.63.10↔	Arthrodèse postérieure de 4 - 6 vertèbres	92.39.32↔	Autre radiothérapie de haut voltage, radiochirurgie stéréotaxique, fractionnée: extracérébrale, guidée par l'image
81.63.11↔	Arthrodèse intracorporeale antérieure et postérieure combinée de 4 - 6 vertèbres	92.39.39↔	Autre radiothérapie de haut voltage, radiochirurgie stéréotaxique, fractionnée, extracérébrale, autre
81.63.12↔	Arthrodèse intracorporeale antérieure de 4 - 6 vertèbres		
81.63.13↔	Arthrodèse postérieure dynamique de 4 - 6 vertèbres		
81.63.20↔	Arthrodèse postérieure de 7 - 8 vertèbres		
81.63.21↔	Arthrodèse intracorporeale antérieure et postérieure combinée de 7 - 8 vertèbres		
81.63.22↔	Arthrodèse intracorporeale antérieure de 7 - 8 vertèbres		
81.63.23↔	Arthrodèse postérieure dynamique de 7 - 8 vertèbres		
81.63.99↔	Arthrodèse ou reprise d'arthrodèse de 4 - 8 vertèbres, autre		

procédure R01-3

01.12.00↔	Biopsie de méninges cérébrales à ciel ouvert, SAP	01.24.00↔	Autre craniotomie, SAP
01.12.10↔	Biopsie stéréotaxique de méninges cérébrales, à ciel ouvert	01.24.10↔	Autre craniotomie avec décompression
01.12.99↔	Biopsie de méninges cérébrales à ciel ouvert, autre	01.24.11↔	Autre craniotomie pour évacuation d'hématome épidural
01.14.00↔	Biopsie du cerveau à ciel ouvert, SAP	01.24.12↔	Autre craniotomie pour évacuation d'empyème épidural
01.14.10↔	Biopsie stéréotaxique du cerveau à ciel ouvert	01.24.13↔	Autre craniotomie, insertion de matériel alloplastique ou de réservoir médicamenteux dans les os crâniens ou l'espace épidural
01.14.99↔	Biopsie du cerveau à ciel ouvert, autre		
01.15↔	Biopsie du crâne		
01.21↔	Incision et drainage de sinus crânien		
01.22↔	Ablation d'électrode(s) de neurostimulateur intracrânien		

01.24.14↔	Autre craniotomie, ablation de matériel alloplastique ou de réservoir médicamenteux des os crâniens ou de l'espace épidural	01.51.00↔	Excision de tissu ou de lésion méningée cérébrale, SAP
01.24.15↔	Autre craniotomie, extraction de corps étranger des os crâniens ou de l'espace épidural	01.51.10↔	Excision de tissu tumoral des méninges cérébrales avec préparation de tissus adjacents infiltrés
01.24.16↔	Autre craniotomie pour autre drainage de liquide épidural ou pour d'autres raisons	01.51.99↔	Excision de tissu ou de lésion méningée cérébrale, autre
01.24.20↔	Craniotomie, abord par la calotte crânienne, SAP	01.52.00↔	Hémisphérectomie, SAP
01.24.21↔	Trépanation de la calotte crânienne comme voie d'abord	01.52.10↔	Hémisphérectomie, tissu intracérébral de tumeur cérébrale primaire
01.24.22↔	Craniotomie stéréotaxique, abord par la calotte crânienne	01.52.11↔	Hémisphérectomie, tissu intracérébral de tumeur cérébrale d'origine non cérébrale
01.24.29↔	Craniotomie, abord par la calotte crânienne, autre	01.52.99↔	Hémisphérectomie, autre
01.24.30↔	Abord de la base du crâne, SAP	01.53.00↔	Lobectomie du cerveau, SAP
01.24.31↔	Abord de la base du crâne, voie transorale	01.53.10↔	Lobectomie du cerveau, tissu intracérébral de tumeur cérébrale primaire
01.24.32↔	Abord de la base du crâne, voie transorale, avec division du voile du palais	01.53.11↔	Lobectomie du cerveau, tissu intracérébral de tumeur cérébrale d'origine non cérébrale
01.24.33↔	Abord de la base du crâne, voie transorale, avec division du voile du palais ainsi que du palais osseux	01.53.99↔	Lobectomie du cerveau, autre
01.24.34↔	Abord de la base du crâne, voie transphénoïdale	01.59.00↔	Autre excision ou destruction de tissus ou de lésion du cerveau, SAP
01.24.35↔	Abord de la base du crâne, voie transethmoïdale	01.59.10↔	Autre excision de tissu intracérébral de tumeur cérébrale primaire
01.24.36↔	Abord de la base du crâne, voie transmastoiïdienne	01.59.11↔	Autre excision de tissu intracérébral de tumeur cérébrale d'origine non cérébrale
01.24.37↔	Abord de la base du crâne, voie translabyrinthique	01.59.12↔	Autre excision de tissus ou de lésion du cerveau, débridement de contusion cérébrale
01.24.38↔	Abord de la base du crâne, voie transpyramidale	01.59.19↔	Autre excision de tissus ou de lésion du cerveau, autre
01.24.39↔	Abord de la base du crâne, autre	01.59.20↔	Autre destruction de tissu intracérébral de tumeur cérébrale primaire
01.24.3a↔	Abord de la base du crâne, voie transcondyloïde	01.59.21↔	Autre destruction de tissu intracérébral de tumeur cérébrale d'origine non cérébrale
01.24.3b↔	Abord de la base du crâne, voie transorbitaire	01.59.29↔	Autre destruction de tissus ou de lésion du cerveau, autre
01.24.3c↔	Abord de la base du crâne, avec ostéotomie type Le Fort I	01.59.99↔	Autre excision ou destruction de lésion ou de tissus du cerveau, autre
01.24.3d↔	Abord de la base du crâne, voie transnasale-transcribriforme	01.6x.10↔	Excision et destruction de tissu tumoral de la base du crâne
01.24.3e↔	Abord de la base du crâne, voie transnasale-transclivale	01.6x.11↔	Excision et destruction de tissu tumoral de la calotte crânienne
01.24.3f↔	Abord de la base du crâne, voie transorale-transclivale	01.6x.20↔	Excision et destruction d'autre tissu pathologique de la base du crâne
01.24.3g↔	Abord de la base du crâne, voie transnasale-transptérygoïdienne	01.6x.21↔	Excision et destruction d'autre tissu pathologique de la calotte crânienne
01.24.99↔	Autre craniotomie, autre	01.6x.22↔	Excision et destruction d'autre tissu pathologique de la base et de la calotte crâniennes (avec méninges)
01.25.00↔	Autre craniectomie, SAP	02.01↔	Ouverture de suture crânienne
01.25.10↔	Autre craniectomie avec décompression	02.02↔	Élévation de fragments osseux résultant de fracture du crâne
01.25.11↔	Autre craniectomie pour évacuation d'hématome épidural	02.03↔	Confection de volet osseux crânien
01.25.12↔	Autre craniectomie pour évacuation d'empyème épidural	02.05.00↔	Insertion de plaques osseuses crâniennes, SAP
01.25.13↔	Autre craniectomie, extraction de corps étranger des os crâniens ou de l'espace épidural	02.05.10↔	Insertion d'un implant CAD au niveau des os de la boîte crânienne sans participation des os de la face, défaut simple
01.25.14↔	Autre craniectomie, insertion de matériel alloplastique ou de réservoir médicamenteux dans les os crâniens ou l'espace épidural	02.05.11↔	Insertion d'un implant CAD au niveau des os de la boîte crânienne sans participation des os de la face, défaut important ou complexe
01.25.19↔	Autre craniectomie pour drainage de liquide épidural ou pour d'autres raisons	02.05.20↔	Insertion d'un implant CAD au niveau des os de la boîte crânienne avec participation orbitaire, temporale ou frontale, jusqu'à 2 régions
01.25.20↔	Autre craniectomie, recraniectomie avec mise en place de drain	02.05.30↔	Insertion d'un implant CAD au niveau des os de la boîte crânienne avec participation de plusieurs régions de la face, 3 régions et plus
01.25.21↔	Autre craniotomie, recraniectomie pour ablation de matériel alloplastique ou de réservoir médicamenteux des os crâniens ou de l'espace épidural	02.05.41↔	Réinsertion de plaque osseuse autologue au niveau de la boîte crânienne
01.25.99↔	Autre craniectomie, autre	02.05.99↔	Insertion de plaques osseuses crâniennes, autre
01.39.00↔	Autre incision du cerveau, SAP	02.06.00↔	Autre ostéoplastie crânienne, SAP
01.39.10↔	Autre incision du cerveau pour évacuation d'hématome intracérébral	02.06.10↔	Cranioplastie fronto-orbitaire pour transposition
01.39.11↔	Autre incision du cerveau pour évacuation d'abcès intracérébral	02.06.20↔	Reconstruction de la boîte crânienne sans participation des os faciaux, avec un implant simple (ciment osseux, matériau alloplastique)
01.39.19↔	Autre incision du cerveau, évacuation d'autre liquide intracérébral	02.06.30↔	Reconstruction de la boîte crânienne et des os faciaux avec un implant simple (ciment osseux, matériau alloplastique)
01.39.20↔	Autre incision du cerveau, évacuation stéréotaxique d'hématome intracrânien	02.06.99↔	Autre ostéoplastie crânienne (cranioplastie), autre
01.39.21↔	Autre incision du cerveau, évacuation stéréotaxique d'abcès intracrânien	02.07↔	Enlèvement de plaque crânienne
01.39.29↔	Autre incision du cerveau, évacuation stéréotaxique d'autre liquide intracrânien	02.11↔	Suture simple de la dure-mère cérébrale
01.39.30↔	Autre incision du cerveau, extraction de corps étranger intracérébral	02.12.00↔	Autre réparation de méninges cérébrales, SAP
01.39.40↔	Mise en place de dispositif de drainage externe de liquide céphalo-rachidien (ventriculaire, cisternal, sous-dural)	02.12.10↔	Autre réparation de méninges cérébrales sans cranioplastie
01.39.41↔	Mise en place de réservoir de liquide céphalo-rachidien (ventriculaire, cisternal, sous-dural)	02.12.20↔	Autre réparation de méninges cérébrales avec cranioplastie
01.39.42↔	Enlèvement de réservoir de liquide céphalo-rachidien (ventriculaire, cisternal, sous-dural)	02.12.21↔	Autre duroplastie avec cranioplastie de la convexité
01.39.50↔	Enlèvement d'implant intracrânien		
01.39.99↔	Autre incision du cerveau, autre		
01.41↔	Opération du thalamus		
01.42↔	Opération du globus pallidum		

02.12.22↔	Autre duroplastie avec cranioplastie de la charnière crânio-cervicale	02.93.11↔	Implantation ou remplacement de micro-électrode(s) temporaire(s) de dérivation et de stimulation multiloculaire
02.12.31↔	Duroplastie fronto-basale avec lambeau pédiculé	02.93.20↔	Implantation ou remplacement de micro-électrode(s) permanente(s) de dérivation et de stimulation monoculaire
02.12.99↔	Autre réparation de méninges cérébrales, autre	02.93.21↔	Implantation ou remplacement de micro-électrode(s) permanente(s) de dérivation et de stimulation multiloculaire
02.13↔	Ligature de vaisseaux méningés	02.93.99↔	Implantation ou remplacement d'électrode(s) de neurostimulateur intracrânien, autre
02.14↔	Excision du plexus choroïde	07.61↔	Excision partielle de l'hypophyse par voie sous-frontale
02.2↔	Ventriculostomie	07.62↔	Excision partielle de l'hypophyse, voie transsphénoïdale
02.31↔	Drainage ventriculaire vers les structures de la tête et du cou	07.63↔	Excision partielle de l'hypophyse, approche non précisée
02.32↔	Drainage ventriculaire vers le système circulatoire	07.64↔	Excision totale de l'hypophyse, voie sous-frontale
02.33↔	Drainage ventriculaire vers la cavité thoracique	07.65↔	Excision totale de l'hypophyse, voie transsphénoïdale
02.34↔	Drainage ventriculaire vers la cavité et les organes abdominaux	07.68↔	Excision totale de l'hypophyse, autre voie précisée
02.35↔	Drainage ventriculaire vers le système urinaire	07.69↔	Excision totale de l'hypophyse, approche non précisée
02.39↔	Autres drainages ventriculaires	38.01↔	Incision de vaisseaux intracrâniens
02.41.00↔	Irrigation et exploration de drain ventriculaire, SAP	38.31↔	Résection de vaisseaux intracrâniens, avec anastomose
02.41.10↔	Irrigation et exploration de drain ventriculaire, partie centrale	38.61↔	Autre excision de vaisseaux intracrâniens
02.41.20↔	Irrigation et exploration de drain ventriculaire, partie périphérique	38.81↔	Autre occlusion chirurgicale de vaisseaux intracrâniens
02.41.99↔	Irrigation et exploration de drain ventriculaire, autre	76.92.20↔	Insertion d'un implant CAD au niveau des os de la face, sans participation de la boîte crânienne, jusqu'à 2 régions
02.42.00↔	Réinsertion de drain ventriculaire, SAP	76.92.21↔	Insertion d'un implant CAD au niveau des os de la face, sans participation de la boîte crânienne, 3 régions et plus
02.42.10↔	Réinsertion de drain ventriculaire, partie centrale	76.92.30↔	Insertion d'implant CAD pour réparer un défaut maxillaire simple
02.42.20↔	Réinsertion de drain ventriculaire, partie périphérique	76.92.31↔	Insertion d'implant CAD pour réparer un défaut maxillaire important ou complexe
02.42.99↔	Réinsertion de drain ventriculaire, autre		
02.43↔	Ablation de drain ventriculaire		
02.91↔	Libération d'adhérences corticales		
02.92↔	Réparation du cerveau		
02.93.00↔	Implantation ou remplacement d'électrode(s) de neurostimulateur intracrânien, SAP		
02.93.10↔	Implantation ou remplacement de micro-électrode(s) temporaire(s) de dérivation et de stimulation monoculaire		

ADRG R02

Grandes proc. opératoires avec CC extr. sévères, avec proc. opératoire complexe pour néoplasmes hématologiques et solides, ou lymphome et leucémie avec proc. opératoires particulières, avec CC extr. sévères, ou avec proc. opératoires particulières avec CC sévères ou avec autres proc. opératoires avec CC extr. sévères, âge < 16 ans

Procédure dans le tableau R02-2 et (Procédures opératoires complexes ou procédure dans le tableau R02-3) et PCCL > 3 ou diagnostic principal dans le tableau R02-1 et chaque procédures opératoires à l'exception de tableau R02-4 et (chaque procédures opératoires à l'exception de tableau R02-5 et PCCL > 3 ou (PCCL > 3 ou PCCL > 2 et chaque procédures opératoires à l'exception de tableau R02-5) et Âge < 16 années)

DRG R02Z

Grandes proc. opératoires avec CC extr. sévères, avec proc. opératoire complexe pour néoplasmes hématologiques et solides, ou lymphome et leucémie avec proc. opératoires particulières, avec CC extr. sévères, ou avec proc. opératoires particulières av. CC sévères ou avec autres proc. opératoires avec CC extr. sévères, âge < 16 ans

diagnostic R02-1

C26.1	Tumeur maligne: Rate	C83.3	Lymphome diffus à grandes cellules B
C46.3	Sarcome de Kaposi des ganglions lymphatiques	C83.5	Lymphome lymphoblastique
C81.0	Maladie de Hodgkin: Prédominance lymphocytaire	C83.7	Lymphome de Burkitt
C81.1	Lymphome de Hodgkin (classique) avec sclérose nodulaire	C83.8	Autres lymphomes non folliculaires
C81.2	Lymphome de Hodgkin (classique) à cellularité mixte	C83.9	Lymphome non folliculaire, sans précision
C81.3	Lymphome de Hodgkin (classique) à déplétion lymphocytaire	C84.0	Mycosis fongoïde
C81.4	Lymphome de Hodgkin (classique) riche en lymphocytes	C84.1	Réticulose de Sézary
C81.7	Autres formes de lymphome de Hodgkin (classique)	C84.4	Lymphome périphérique à cellules T, non spécifié
C81.9	Lymphome de Hodgkin, sans précision	C84.5	Autres lymphomes à cellules T/NK matures
C82.0	Lymphome folliculaire de grade I	C84.6	Lymphome anaplasique à grandes cellules, ALK positif
C82.1	Lymphome folliculaire de grade II	C84.7	Lymphome anaplasique à grandes cellules, ALK négatif
C82.2	Lymphome folliculaire de grade III, sans précision	C84.8	Lymphome cutané à cellules T, sans précision
C82.3	Lymphome folliculaire de grade IIIa	C84.9	Lymphome à cellules T/NK matures, sans précision
C82.4	Lymphome folliculaire de grade IIIb	C85.1	Lymphomes à cellules B, sans précision
C82.5	Lymphome centrofolliculaire diffus	C85.2	Lymphome médiastinal (thymique) à grandes cellules B
C82.6	Lymphome centrofolliculaire cutané	C85.7	Autres types précisés de lymphome non hodgkinien
C82.7	Autres formes de lymphome, folliculaire	C85.9	Lymphome non hodgkinien, non précisé
C82.9	Lymphome folliculaire, sans précision	C86.0	Lymphome extranodal à cellules T/NK, type nasal
C83.0	Lymphome à petites cellules B	C86.1	Lymphome hépatosplénique à cellules T
C83.1	Lymphome à cellules du manteau	C86.2	Lymphome à cellules T de type entéropathique

C86.3	Lymphome sous-cutané à cellules T de type panniculite	C92.20	Leucémie myéloïde chronique atypique, BCR/ABL négative: Sans mention de rémission complète
C86.4	Lymphome blastique à cellules NK	C92.21	Leucémie myéloïde chronique atypique, BCR/ABL négative: En rémission complète
C86.5	Lymphome angio-immunoblastique à cellules T	C92.30	Sarcome myéloïde: Sans mention de rémission complète
C86.6	Syndrome lymphoprolifératif cutané primitif à cellules T, CD30 positif	C92.31	Sarcome myéloïde: En rémission complète
C88.00	Macroglobulinémie de Waldenström: Sans mention de rémission complète	C92.70	Autres leucémies myéloïdes: Sans mention de rémission complète
C88.01	Macroglobulinémie de Waldenström: En rémission complète	C92.71	Autres leucémies myéloïdes: En rémission complète
C88.20	Autre maladie des chaînes lourdes: Sans mention de rémission complète	C92.90	Leucémie myéloïde, sans précision: Sans mention de rémission complète
C88.21	Autre maladie des chaînes lourdes: En rémission complète	C92.91	Leucémie myéloïde, sans précision: En rémission complète
C88.30	Maladie immunoproliférative de l'intestin grêle: Sans mention de rémission complète	C93.10	Leucémie myélomonocytaire chronique: Sans mention de rémission complète
C88.31	Maladie immunoproliférative de l'intestin grêle: En rémission complète	C93.11	Leucémie myélomonocytaire chronique: En rémission complète
C88.40	Lymphome extranodal de la zone marginale à cellules B, lymphome des tissus lymphoïdes associés aux muqueuses [lymphome MALT]: Sans mention de rémission complète	C93.30	Leucémie myélomonocytaire juvénile: Sans mention de rémission complète
C88.41	Lymphome extranodal de la zone marginale à cellules B, lymphome des tissus lymphoïdes associés aux muqueuses [lymphome MALT]: En rémission complète	C93.31	Leucémie myélomonocytaire juvénile: En rémission complète
C88.70	Autres maladies immunoprolifératives malignes: Sans mention de rémission complète	C93.70	Autres leucémies monocytaires: Sans mention de rémission complète
C88.71	Autres maladies immunoprolifératives malignes: En rémission complète	C93.71	Autres leucémies monocytaires: En rémission complète
C88.90	Maladie immunoproliférative maligne, sans précision: Sans mention de rémission complète	C93.90	Leucémie monocytaire, sans précision: Sans mention de rémission complète
C88.91	Maladie immunoproliférative maligne, sans précision: En rémission complète	C93.91	Leucémie monocytaire, sans précision: En rémission complète
C90.00	Myélome multiple: Sans mention de rémission complète	C94.30	Leucémie à mastocytes: Sans mention de rémission complète
C90.01	Myélome multiple: En rémission complète	C94.31	Leucémie à mastocytes: En rémission complète
C90.10	Leucémie à plasmocytes: Sans mention de rémission complète	C94.40	Panmyélose aiguë avec myélofibrose: Sans mention de rémission complète
C90.11	Leucémie à plasmocytes: En rémission complète	C94.41	Panmyélose aiguë avec myélofibrose: En rémission complète
C90.20	Plasmocytome extramédullaire: Sans mention de rémission complète	C94.60	Maladie myélodysplasique et myéloproliférative, non classée ailleurs: Sans mention de rémission complète
C90.21	Plasmocytome extramédullaire: En rémission complète	C94.61	Maladie myélodysplasique et myéloproliférative, non classée ailleurs: En rémission complète
C90.30	Plasmocytome solitaire: Sans mention de rémission complète	C94.70	Autres leucémies précisées: Sans mention de rémission complète
C90.31	Plasmocytome solitaire: En rémission complète	C94.71	Autres leucémies précisées: En rémission complète
C91.00	Leucémie lymphoïde aiguë [LLA]: Sans mention de rémission complète	C95.00	Leucémie aiguë à cellules non précisées: Sans mention de rémission complète
C91.01	Leucémie lymphoïde aiguë [LLA]: En rémission complète	C95.01	Leucémie aiguë à cellules non précisées: En rémission complète
C91.10	Leucémie lymphoïde chronique [LLC] à cellules B: Sans mention de rémission complète	C95.10	Leucémie chronique à cellules non précisées: Sans mention de rémission complète
C91.11	Leucémie lymphoïde chronique [LLC] à cellules B: En rémission complète	C95.11	Leucémie chronique à cellules non précisées: En rémission complète
C91.30	Leucémie prolymphocytaire à cellules B: Sans mention de rémission complète	C95.70	Autres leucémies à cellules non précisées: Sans mention de rémission complète
C91.31	Leucémie prolymphocytaire à cellules B: En rémission complète	C95.71	Autres leucémies à cellules non précisées: En rémission complète
C91.40	Leucémie à tricholeucocytes: Sans mention de rémission complète	C95.90	Leucémie, sans précision: Sans mention de rémission complète
C91.41	Leucémie à tricholeucocytes: En rémission complète	C95.91	Leucémie, sans précision: En rémission complète
C91.50	Lymphome/leucémie à cellules T de l'adulte (associé(e) au HTLV-1): Sans mention de rémission complète	C96.2	Tumeur maligne à mastocytes
C91.51	Lymphome/leucémie à cellules T de l'adulte (associé(e) au HTLV-1): En rémission complète	C96.4	Sarcome à cellules dendritiques (cellules accessoires)
C91.60	Leucémie prolymphocytaire à cellules T: Sans mention de rémission complète	C96.7	Autres tumeurs malignes précisées des tissus lymphoïde, hématopoïétique et apparentés
C91.61	Leucémie prolymphocytaire à cellules T: En rémission complète	C96.8	Sarcome histiocytaire
C91.70	Autres leucémies lymphoïdes: Sans mention de rémission complète	C96.9	Tumeur maligne des tissus lymphoïde, hématopoïétique et apparentés, sans précision
C91.71	Autres leucémies lymphoïdes: En rémission complète	D45	Polyglobulie essentielle
C91.80	LLA-B à cellules matures de type Burkitt: Sans mention de rémission complète	D46.0	Anémie réfractaire non sidéroblastique, ainsi précisée
C91.81	LLA-B à cellules matures de type Burkitt: En rémission complète	D46.1	Anémie réfractaire à sidéroblastes en couronne
C91.90	Leucémie lymphoïde, sans précision: Sans mention de rémission complète	D46.4	Anémie réfractaire, non précisée
C91.91	Leucémie lymphoïde, sans précision: En rémission complète	D46.5	Anémie réfractaire avec dysplasie multiligées
C92.10	Leucémie myéloïde chronique [LMC], BCR/ABL positive: Sans mention de rémission complète	D46.6	Syndrome myélodysplasique avec délétion isolée du chromosome 5 [del(5q)]
C92.11	Leucémie myéloïde chronique [LMC], BCR/ABL positive: En rémission complète	D46.7	Autres syndromes myélodysplasiques
		D46.9	Syndrome myélodysplasique, sans précision
		D47.0	Tumeurs à histiocytes et mastocytes à évolution imprévisible et inconnue
		D47.1	Maladie myéloproliférative chronique
		D47.3	Thrombocytémie essentielle (hémorragique)
		D47.4	Ostéomyélofibrose

D47.5	Leucémie chronique à éosinophiles [syndrome hyperéosinophilique]	R77.0	Anomalie de l'albumine
D47.7	Autres tumeurs précisées des tissus lymphoïde, hématopoïétique et apparentés à évolution imprévisible ou inconnue	R77.1	Anomalie de la globuline
D47.9	Tumeur des tissus lymphoïde, hématopoïétique et apparentés à évolution imprévisible ou inconnue, sans précision	R77.2	Anomalie de l'alpha-fœtoprotéine
D89.1	Cryoglobulinémie	R77.80	Modification du taux d'antigène spécifique de la prostate [PSA]
		R77.88	Autres modifications précisées des taux de protéines plasmatiques
		R77.9	Anomalie des protéines plasmatiques, sans précision

procédure R02-2

01.12.00↔	Biopsie de méninges cérébrales à ciel ouvert, SAP	01.24.3g↔	Abord de la base du crâne, voie transnasale-transptérygoïdienne
01.12.10↔	Biopsie stéréotaxique de méninges cérébrales, à ciel ouvert	01.24.99↔	Autre craniotomie, autre
01.12.99↔	Biopsie de méninges cérébrales à ciel ouvert, autre	01.25.00↔	Autre craniectomie, SAP
01.13.00↔	Biopsie fermée [percutanée] [à l'aiguille] du cerveau, SAP	01.25.10↔	Autre craniectomie avec décompression
01.13.10↔	Biopsie stéréotaxique fermée [percutanée] [à l'aiguille] du cerveau	01.25.11↔	Autre craniectomie pour évacuation d'hématome épidual
01.13.99↔	Biopsie fermée [percutanée] [à l'aiguille] du cerveau, autre	01.25.12↔	Autre craniectomie pour évacuation d'empyème épidual
01.14.00↔	Biopsie du cerveau à ciel ouvert, SAP	01.25.13↔	Autre craniectomie, extraction de corps étranger des os crâniens ou de l'espace épidual
01.14.10↔	Biopsie stéréotaxique du cerveau à ciel ouvert	01.25.14↔	Autre craniectomie, insertion de matériel alloplastique ou de réservoir médicamenteux dans les os crâniens ou l'espace épidual
01.14.99↔	Biopsie du cerveau à ciel ouvert, autre	01.25.19↔	Autre craniectomie pour drainage de liquide épidual ou pour d'autres raisons
01.15↔	Biopsie du crâne	01.25.20↔	Autre craniectomie, re-craniectomie avec mise en place de drain
01.18.20↔	Biopsie de vaisseau intracrânien à ciel ouvert	01.25.21↔	Autre craniotomie, re-craniectomie pour ablation de matériel alloplastique ou de réservoir médicamenteux des os crâniens ou de l'espace épidual
01.18.21↔	Biopsie stéréotaxique de vaisseau intracrânien, à ciel ouvert	01.25.99↔	Autre craniectomie, autre
01.18.29↔	Biopsie de vaisseau intracrânien à ciel ouvert, autre	01.26↔	Insertion et remplacement de cathéter dans la cavité crânienne ou le tissu cérébral
01.21↔	Incision et drainage de sinus crânien	01.28↔	Insertion de cathéter(s) intracrâniens par trou(s) de trépan
01.22↔	Ablation d'électrode(s) de neurostimulateur intracrânien	01.29.00↔	Révision sans remplacement de cathéter(s) de la cavité crânienne ou de tissu cérébral, SAP
01.23.00↔	Réouverture de site de craniotomie [Re-craniotomie], SAP	01.29.10↔	Révision stéréotaxique sans remplacement de cathéter(s) intracérébral(aux) pour perfusion intraventriculaire
01.23.10↔	Re-craniotomie avec mise en place de drain	01.29.99↔	Révision sans remplacement de cathéter(s) de la cavité crânienne ou de tissu cérébral, autre
01.23.20↔	Re-craniotomie avec ablation de matériel alloplastique ou de réservoir médicamenteux des os crâniens	01.31.00↔	Incision des méninges cérébrales, SAP
01.23.21↔	Re-craniotomie avec ablation de matériel alloplastique ou de réservoir médicamenteux de l'espace épidual	01.31.10↔	Incision des méninges cérébrales pour évacuation d'un hématome sous-dural (hygrome)
01.23.29↔	Re-craniotomie avec ablation d'autre matériel	01.31.11↔	Incision des méninges cérébrales pour évacuation d'un empyème sous-dural
01.23.99↔	Re-craniotomie, autre	01.31.20↔	Incision des méninges cérébrales pour drainage de liquide sous-dural et sous-arachnoïdien
01.24.00↔	Autre craniotomie, SAP	01.31.99↔	Incision des méninges cérébrales, autre
01.24.10↔	Autre craniotomie avec décompression	01.32.00↔	Lobotomie et tractotomie, SAP
01.24.11↔	Autre craniotomie pour évacuation d'hématome épidual	01.32.10↔	Lobotomie et tractotomie, cingulotomie
01.24.12↔	Autre craniotomie pour évacuation d'empyème épidual	01.32.11↔	Lobotomie et tractotomie, transection sous-piale
01.24.13↔	Autre craniotomie, insertion de matériel alloplastique ou de réservoir médicamenteux dans les os crâniens ou l'espace épidual	01.32.12↔	Lobotomie et tractotomie, lobotomie multiples
01.24.14↔	Autre craniotomie, ablation de matériel alloplastique ou de réservoir médicamenteux des os crâniens ou de l'espace épidual	01.32.20↔	Lobotomie et tractotomie, interruption stéréotaxique de systèmes de communication nerveuse
01.24.15↔	Autre craniotomie, extraction de corps étranger des os crâniens ou de l'espace épidual	01.32.99↔	Lobotomie et tractotomie, autre
01.24.16↔	Autre craniotomie pour autre drainage de liquide épidual ou pour d'autres raisons	01.39.00↔	Autre incision du cerveau, SAP
01.24.20↔	Craniotomie, abord par la calotte crânienne, SAP	01.39.10↔	Autre incision du cerveau pour évacuation d'hématome intracérébral
01.24.21↔	Trépanation de la calotte crânienne comme voie d'abord	01.39.11↔	Autre incision du cerveau pour évacuation d'abcès intracérébral
01.24.22↔	Craniotomie stéréotaxique, abord par la calotte crânienne	01.39.19↔	Autre incision du cerveau, évacuation d'autre liquide intracérébral
01.24.29↔	Craniotomie, abord par la calotte crânienne, autre	01.39.20↔	Autre incision du cerveau, évacuation stéréotaxique d'hématome intracrânien
01.24.30↔	Abord de la base du crâne, SAP	01.39.21↔	Autre incision du cerveau, évacuation stéréotaxique d'abcès intracrânien
01.24.31↔	Abord de la base du crâne, voie transorale	01.39.29↔	Autre incision du cerveau, évacuation stéréotaxique d'autre liquide intracrânien
01.24.32↔	Abord de la base du crâne, voie transorale, avec division du voile du palais	01.39.30↔	Autre incision du cerveau, extraction de corps étranger intracérébral
01.24.33↔	Abord de la base du crâne, voie transorale, avec division du voile du palais ainsi que du palais osseux	01.39.40↔	Mise en place de dispositif de drainage externe de liquide céphalo-rachidien (ventriculaire, cisternal, sous-dural)
01.24.34↔	Abord de la base du crâne, voie transphénoïdale	01.39.41↔	Mise en place de réservoir de liquide céphalo-rachidien (ventriculaire, cisternal, sous-dural)
01.24.35↔	Abord de la base du crâne, voie transthoracique		
01.24.36↔	Abord de la base du crâne, voie transmastoiïdienne		
01.24.37↔	Abord de la base du crâne, voie translabyrinthique		
01.24.38↔	Abord de la base du crâne, voie transpyramidale		
01.24.39↔	Abord de la base du crâne, autre		
01.24.3a↔	Abord de la base du crâne, voie transcondyloïdale		
01.24.3b↔	Abord de la base du crâne, voie transorbitaire		
01.24.3c↔	Abord de la base du crâne, avec ostéotomie type Le Fort I		
01.24.3d↔	Abord de la base du crâne, voie transnasale-transcribriforme		
01.24.3e↔	Abord de la base du crâne, voie transnasale-transclivale		
01.24.3f↔	Abord de la base du crâne, voie transorale-transclivale		

01.39.42↔	Enlèvement de réservoir de liquide céphalo-rachidien (ventriculaire, cisternal, sous-dural)	02.06.30↔	Reconstruction de la boîte crânienne et des os faciaux avec un implant simple (ciment osseux, matériau alloplastique)
01.39.50↔	Enlèvement d'implant intracrânien	02.06.99↔	Autre ostéoplastie crânienne (cranioplastie), autre
01.39.99↔	Autre incision du cerveau, autre	02.07↔	Enlèvement de plaque crânienne
01.41↔	Opération du thalamus	02.11↔	Suture simple de la dure-mère cérébrale
01.42↔	Opération du globus pallidum	02.12.00↔	Autre réparation de méninges cérébrales, SAP
01.51.00↔	Excision de tissu ou de lésion méningée cérébrale, SAP	02.12.10↔	Autre réparation de méninges cérébrales sans cranioplastie
01.51.10↔	Excision de tissu tumoral des méninges cérébrales avec préparation de tissus adjacents infiltrés	02.12.20↔	Autre réparation de méninges cérébrales avec cranioplastie
01.51.99↔	Excision de tissu ou de lésion méningée cérébrale, autre	02.12.21↔	Autre duroplastie avec cranioplastie de la convexité
01.52.00↔	Hémisphérectomie, SAP	02.12.22↔	Autre duroplastie avec cranioplastie de la charnière crânio-cervicale
01.52.10↔	Hémisphérectomie, tissu intracérébral de tumeur cérébrale primaire	02.12.31↔	Duroplastie fronto-basale avec lambeau pédiculé
01.52.11↔	Hémisphérectomie, tissu intracérébral de tumeur cérébrale d'origine non cérébrale	02.12.99↔	Autre réparation de méninges cérébrales, autre
01.52.99↔	Hémisphérectomie, autre	02.13↔	Ligature de vaisseaux méningés
01.53.00↔	Lobectomie du cerveau, SAP	02.14↔	Excision du plexus choroïde
01.53.10↔	Lobectomie du cerveau, tissu intracérébral de tumeur cérébrale primaire	02.2↔	Ventriculostomie
01.53.11↔	Lobectomie du cerveau, tissu intracérébral de tumeur cérébrale d'origine non cérébrale	02.31↔	Drainage ventriculaire vers les structures de la tête et du cou
01.53.99↔	Lobectomie du cerveau, autre	02.32↔	Drainage ventriculaire vers le système circulatoire
01.59.00↔	Autre excision ou destruction de tissus ou de lésion du cerveau, SAP	02.33↔	Drainage ventriculaire vers la cavité thoracique
01.59.10↔	Autre excision de tissu intracérébral de tumeur cérébrale primaire	02.34↔	Drainage ventriculaire vers la cavité et les organes abdominaux
01.59.11↔	Autre excision de tissu intracérébral de tumeur cérébrale d'origine non cérébrale	02.35↔	Drainage ventriculaire vers le système urinaire
01.59.12↔	Autre excision de tissus ou de lésion du cerveau, débridement de contusion cérébrale	02.39↔	Autres drainages ventriculaires
01.59.19↔	Autre excision de tissus ou de lésion du cerveau, autre	02.41.00↔	Irrigation et exploration de drain ventriculaire, SAP
01.59.20↔	Autre destruction de tissu intracérébral de tumeur cérébrale primaire	02.41.10↔	Irrigation et exploration de drain ventriculaire, partie centrale
01.59.21↔	Autre destruction de tissu intracérébral de tumeur cérébrale d'origine non cérébrale	02.41.20↔	Irrigation et exploration de drain ventriculaire, partie périphérique
01.59.29↔	Autre destruction de tissus ou de lésion du cerveau, autre	02.41.99↔	Irrigation et exploration de drain ventriculaire, autre
01.59.99↔	Autre excision ou destruction de lésion ou de tissus du cerveau, autre	02.42.00↔	Réinsertion de drain ventriculaire, SAP
01.6x.10↔	Excision et destruction de tissu tumoral de la base du crâne	02.42.10↔	Réinsertion de drain ventriculaire, partie centrale
01.6x.11↔	Excision et destruction de tissu tumoral de la calotte crânienne	02.42.20↔	Réinsertion de drain ventriculaire, partie périphérique
01.6x.20↔	Excision et destruction d'autre tissu pathologique de la base du crâne	02.42.99↔	Réinsertion de drain ventriculaire, autre
01.6x.21↔	Excision et destruction d'autre tissu pathologique de la calotte crânienne	02.43↔	Ablation de drain ventriculaire
01.6x.22↔	Excision et destruction d'autre tissu pathologique de la base et de la calotte crâniennes (avec méninges)	02.91↔	Libération d'adhérences corticales
02.01↔	Ouverture de suture crânienne	02.92↔	Réparation du cerveau
02.02↔	Élévation de fragments osseux résultant de fracture du crâne	02.93.00↔	Implantation ou remplacement d'électrode(s) de neurostimulateur intracrânien, SAP
02.03↔	Confection de volet osseux crânien	02.93.10↔	Implantation ou remplacement de micro-électrode(s) temporaire(s) de dérivation et de stimulation monoculaire
02.04.00↔	Grefe d'os crânien, SAP	02.93.11↔	Implantation ou remplacement de micro-électrode(s) temporaire(s) de dérivation et de stimulation multiloculaire
02.04.10↔	Grefe d'os crânien, voûte du crâne	02.93.20↔	Implantation ou remplacement de micro-électrode(s) permanente(s) de dérivation et de stimulation monoculaire
02.04.99↔	Grefe d'os crânien, autre	02.93.21↔	Implantation ou remplacement de micro-électrode(s) permanente(s) de dérivation et de stimulation multiloculaire
02.05.00↔	Insertion de plaques osseuses crâniennes, SAP	02.93.99↔	Implantation ou remplacement d'électrode(s) de neurostimulateur intracrânien, autre
02.05.10↔	Insertion d'un implant CAD au niveau des os de la boîte crânienne sans participation des os de la face, défaut simple	02.96↔	Insertion d'électrodes sphénoïdales
02.05.11↔	Insertion d'un implant CAD au niveau des os de la boîte crânienne sans participation des os de la face, défaut important ou complexe	02.99.10↔	Interventions stéréotaxiques au niveau du liquide céphalo-rachidien
02.05.20↔	Insertion d'un implant CAD au niveau des os de la boîte crânienne avec participation orbitaire, temporale ou frontale, jusqu'à 2 régions	02.99.11↔	Implantation et explantation stéréotaxique de matériel radioactif en tant qu'intervention indépendante
02.05.30↔	Insertion d'un implant CAD au niveau des os de la boîte crânienne avec participation de plusieurs régions de la face, 3 régions et plus	02.99.12↔	Implantation stéréotaxique de tissus dans le crâne, le cerveau et les méninges cérébrales
02.05.41↔	Réinsertion de plaque osseuse autologue au niveau de la boîte crânienne	02.99.13↔	Instillation stéréotaxique de médicaments en tant qu'intervention indépendante
02.05.99↔	Insertion de plaques osseuses crâniennes, autre	02.99.14↔	Implantation, révision ou remplacement stéréotaxique de cathéter(s) intracérébral(aux) pour perfusion intraventriculaire
02.06.00↔	Autre ostéoplastie crânienne, SAP	02.99.20↔	Conversion d'une dérivation (drainage) de liquide céphalo-rachidien en une dérivation multiple
02.06.10↔	Cranioplastie fronto-orbitaire pour transposition	02.99.29↔	Autre révision et enlèvement de dérivation de liquide céphalo-rachidien
02.06.20↔	Reconstruction de la boîte crânienne sans participation des os faciaux, avec un implant simple (ciment osseux, matériau alloplastique)	02.99.30↔	Implantation ou remplacement de capteur de mesure intracrânien
		02.99.31↔	Révision sans remplacement de capteur de mesure intracrânien
		02.99.40↔	Implantation ou remplacement de neuroprothèse
		02.99.41↔	Révision sans remplacement de neuroprothèse
		02.99.50↔	Implantation et enlèvement de système de cathéter à ballonnet pour brachythérapie intracérébrale
		02.99.70↔	Révision sans remplacement d'électrode(s) de neurostimulateur intracrânien, SAP
		02.99.71↔	Révision sans remplacement d'électrode(s) de neurostimulateur intracrânien, stéréotaxique, système permanent à une électrode pour stimulation permanente

02.99.72↔	Révision sans remplacement d'électrode(s) de neurostimulateur intracrânien, stéréotaxique, système permanent à plusieurs électrodes pour stimulation permanente	03.59.10↔	Autres réparations et opérations plastiques de structures médullaires, fermeture de diastématomyélie
02.99.79↔	Révision sans remplacement d'électrode(s) de neurostimulateur intracrânien, autre	03.59.11↔	Autres réparations et opérations plastiques de structures médullaires, section de filum terminale
02.99.90↔	Autre opération stéréotaxique du crâne, du cerveau et des méninges cérébrales	03.59.12↔	Autres réparations et opérations plastiques de structures médullaires, fermeture de fistule rachidienne
03.01.10↔	Ablation de corps étranger dans le canal rachidien, par voie épидurale	03.59.13↔	Autres réparations et opérations plastiques de structures médullaires, plastie de la dure-mère [duroplastie] rachidienne
03.01.99↔	Ablation de corps étranger dans le canal rachidien, autre	03.59.99↔	Autres réparations et opérations plastiques de structures médullaires, autre
03.02↔	Réouverture de site de laminectomie	03.6↔	Libération d'adhérences de moelle épinière et de racine nerveuse
03.09.00↔	Autre exploration et décompression des structures du canal rachidien, SAP	03.71↔	Dérivation (shunt) sous-arachnoïde (lombo) - péritonéal
03.09.14↔	Abord de la colonne cervicale (par laminotomie ou hémilamectomie), par voie dorsale, 1 segment	03.72↔	Dérivation (shunt) sous-arachnoïde (lombo)-urétéral
03.09.15↔	Abord de la colonne cervicale (par laminotomie ou hémilamectomie), par voie dorsale, 2 segments	03.79↔	Autre dérivation de méninges rachidiennes
03.09.16↔	Abord de la colonne cervicale (par laminotomie ou hémilamectomie), par voie dorsale, 3 segments et plus	03.93.10↔	Implantation ou remplacement d'électrode(s) de neurostimulateur épидural temporaire, système à une électrode, stimulation d'essai
03.09.24↔	Abord de la colonne dorsale (par laminotomie ou hémilamectomie), par voie dorsale, 1 segment	03.93.11↔	Implantation ou remplacement d'électrode(s) de neurostimulateur épидural temporaire, système à plusieurs électrodes, stimulation d'essai
03.09.25↔	Abord de la colonne dorsale (par laminotomie ou hémilamectomie), par voie dorsale, 2 segments	03.93.20↔	Implantation ou remplacement d'électrode(s) de neurostimulateur épидural permanent par voie percutanée, système à une électrode, stimulation continue
03.09.26↔	Abord de la colonne dorsale (par laminotomie ou hémilamectomie), par voie dorsale, 3 segments et plus	03.93.21↔	Implantation ou remplacement d'électrode(s) de neurostimulateur épидural permanent par voie percutanée, système à plusieurs électrodes, stimulation continue
03.09.34↔	Abord de la colonne lombaire (par laminotomie ou flavectomie), par voie dorsale, 1 segment	03.93.22↔	Implantation ou remplacement par voie chirurgicale ouverte d'électrode(s) de neurostimulateur épидural permanent, système à une électrode, stimulation continue
03.09.35↔	Abord de la colonne lombaire (par laminotomie ou flavectomie), par voie dorsale, 2 segments	03.93.23↔	Implantation ou remplacement par voie chirurgicale ouverte d'électrode(s) de neurostimulateur épидural permanent, système à plusieurs électrodes, stimulation continue
03.09.36↔	Abord de la colonne lombaire (par laminotomie ou flavectomie), par voie dorsale, 3 segments et plus	03.93.30↔	Implantation ou remplacement d'électrode sous-durale pour stimulation de racine antérieure
03.09.41↔	Incision du canal rachidien pour drainage de liquide épидural	03.93.99↔	Implantation ou remplacement d'électrode(s) de neurostimulateur rachidien, autre
03.09.43↔	Incision de la moelle épinière et des méninges rachidiennes pour drainage de liquide sous-dural	03.97↔	Révision de shunt de méninge rachidienne
03.09.44↔	Incision de la moelle épinière et des méninges rachidiennes pour drainage d'hématome intramédullaire	03.99.10↔	Opération de vaisseau(x) intramédullaire(s) (ligature, destruction, résection)
03.09.45↔	Incision de la moelle épinière et des méninges rachidiennes pour drainage d'abcès intramédullaire	03.99.19↔	Autre opération de vaisseaux intramédullaires
03.09.49↔	Incision du canal rachidien, de la moelle épinière et des méninges rachidiennes, autre	03.99.20↔	Opération des voies d'écoulement du liquide céphalo-rachidien, mise en place de réservoir sous-cutané de LCR
03.09.91↔	Autre décompression du canal rachidien	03.99.21↔	Opération des voies d'écoulement du liquide céphalo-rachidien, révision de réservoir sous-cutané de LCR, de cathéter ou de pompe à médicament pour perfusion intrathécale et épидurale
03.09.99↔	Autre exploration et décompression des structures du canal rachidien, autre	03.99.22↔	Opération sur les voies d'écoulement du liquide céphalo-rachidien, enlèvement de réservoir sous-cutané de LCR
03.1↔	Section de racine nerveuse intraspinal	03.99.29↔	Autre opération des voies d'écoulement du LCR
03.21↔	Chordotomie percutanée	03.99.30↔	Révision sans remplacement d'électrode(s) de neurostimulateur rachidien, électrode en baguette, système à une électrode
03.29↔	Autre chordotomie	03.99.31↔	Révision sans remplacement d'électrode(s) de neurostimulateur rachidien, électrode en baguette, système à plusieurs électrodes
03.32.10↔	Biopsie fermée [percutanée] [à l'aiguille] de la moelle épinière et des méninges rachidiennes	03.99.32↔	Révision sans remplacement d'électrode(s) de neurostimulateur rachidien, électrode à plaque, système à une électrode
03.32.20↔	Biopsie ouverte de la moelle épinière et des méninges rachidiennes	03.99.33↔	Révision sans remplacement d'électrode(s) de neurostimulateur rachidien, électrode à plaque, système à plusieurs électrodes
03.32.99↔	Biopsie de la moelle épinière et des méninges rachidiennes, autre	03.99.40↔	Révision sans remplacement de cathéter pour perfusion intrathécale et épидurale
03.4x.10↔	Excision ou destruction de tissu tumoral de la moelle épinière (intramédullaire)	03.99.99↔	Autre opération de la moelle épinière et du canal rachidien, autre
03.4x.11↔	Excision ou destruction de tissu tumoral de méninges et d'os rachidiens	04.01.00↔	Excision de neurinome du nerf auditif, SAP
03.4x.12↔	Excision ou destruction de tissu tumoral de racine nerveuse intra-rachidienne et de ganglion intraspinal	04.01.10↔	Excision de neurinome du nerf auditif par craniotomie
03.4x.19↔	Excision ou destruction de tissu tumoral de la moelle épinière et des méninges rachidiennes, autre	04.01.11↔	Excision de neurinome du nerf auditif, par voie translabyrinthique
03.4x.20↔	Excision ou destruction d'autre lésion de la moelle épinière (intramédullaire)	04.01.99↔	Excision de neurinome du nerf auditif, autre
03.4x.21↔	Excision ou destruction d'autre lésion des méninges rachidiennes	07.13.00↔	Biopsie de la glande hypophyse, par voie transfrontale, SAP
03.4x.22↔	Excision ou destruction d'autre lésion de racine nerveuse intra-rachidienne et de ganglion intraspinal	07.13.10↔	Biopsie fermée [percutanée] [à l'aiguille] de la glande hypophyse, par voie transfrontale
03.4x.29↔	Excision ou destruction d'autre lésion de la moelle épinière et des méninges rachidiennes, autre	07.13.11↔	Biopsie ouverte de la glande hypophyse, par voie transfrontale
03.4x.99↔	Excision ou destruction de lésion de la moelle épinière et des méninges rachidiennes, autre	07.13.12↔	Biopsie stéréotaxique de la glande hypophyse, par voie transfrontale
03.53.11↔	Réduction fermée de fracture vertébrale avec fixateurs externes	07.13.99↔	Biopsie de la glande hypophyse par voie transfrontale, autre
03.53.20↔	Réduction ouverte de fracture vertébrale		

07.16.00↔	Biopsie du thymus, SAP	30.4x.16↔	Laryngectomie radicale avec pharyngectomie, reconstruction avec greffon intestinal libre
07.16.11↔	Biopsie ouverte du thymus	30.4x.17↔	Laryngectomie radicale avec pharyngectomie, reconstruction par anastomose oeso-gastrique
07.16.99↔	Biopsie du thymus, autre	30.4x.19↔	Laryngectomie radicale avec pharyngectomie, autre reconstruction
07.17.00↔	Biopsie de la glande pinéale, SAP	30.4x.20↔	Laryngectomie radicale avec pharyngectomie et résection thyroïdienne, sans reconstruction
07.17.10↔	Biopsie fermée [percutanée] [à l'aiguille] de la glande pinéale	30.4x.21↔	Laryngectomie radicale avec pharyngectomie et résection thyroïdienne, reconstruction avec lambeau muqueux local
07.17.11↔	Biopsie ouverte de la glande pinéale	30.4x.22↔	Laryngectomie radicale avec pharyngectomie et résection thyroïdienne, reconstruction avec greffon non vascularisé
07.17.12↔	Biopsie stéréotaxique de la glande pinéale	30.4x.23↔	Laryngectomie radicale avec pharyngectomie et résection thyroïdienne, reconstruction avec lambeau pédiculé régional
07.17.99↔	Biopsie de la glande pinéale, autre	30.4x.24↔	Laryngectomie radicale avec pharyngectomie et résection thyroïdienne, reconstruction avec lambeau pédiculé
07.61↔	Excision partielle de l'hypophyse par voie sous-frontale	30.4x.25↔	Laryngectomie radicale avec pharyngectomie et résection thyroïdienne, reconstruction avec greffon libre microvascularisé et anastomosé
07.62↔	Excision partielle de l'hypophyse, voie transsphénoïdale	30.4x.26↔	Laryngectomie radicale avec pharyngectomie et résection thyroïdienne, reconstruction avec greffon intestinal libre
07.63↔	Excision partielle de l'hypophyse, approche non précisée	30.4x.27↔	Laryngectomie radicale avec pharyngectomie et résection thyroïdienne, reconstruction par anastomose oeso-gastrique
07.64↔	Excision totale de l'hypophyse, voie sous-frontale	30.4x.29↔	Laryngectomie radicale avec pharyngectomie et résection thyroïdienne, autre reconstruction
07.65↔	Excision totale de l'hypophyse, voie transsphénoïdale	30.4x.99↔	Laryngectomie radicale, autre
07.68↔	Excision totale de l'hypophyse, autre voie précisée	31.73↔	Fermeture d'autre fistule de la trachée
07.69↔	Excision totale de l'hypophyse, approche non précisée	32.20↔	Excision de lésion ou de tissu du poumon par voie thoracoscopique
07.80↔	Thymectomie, SAP	32.21↔	Plicature de bulles d'emphysème
07.81↔	Autre excision partielle du thymus	32.22↔	Réduction chirurgicale du volume pulmonaire
07.82↔	Autre excision totale du thymus	32.23↔	Excision ouverte de lésion ou de tissu du poumon
07.83↔	Excision partielle du thymus par voie thoracoscopique	32.25↔	Ablation thoracoscopique de lésion ou de tissu du poumon
07.84↔	Excision totale du thymus par voie thoracoscopique	32.26↔	Excision autre et non spécifiée de lésion ou de tissu du poumon
07.91↔	Exploration de l'aire du thymus	32.29↔	Autre excision ou destruction locale de lésion ou de tissu de poumon
07.92↔	Autre incision du thymus	33.28↔	Biopsie de poumon à ciel ouvert
07.93↔	Réparation du thymus	34.02↔	Thoracotomie exploratrice
07.95↔	Incision du thymus par voie thoracoscopique	34.03↔	Réouverture de thoracotomie
07.98↔	Opération autre et non spécifiée du thymus par voie thoracoscopique	34.1↔	Incision du médiastin
07.99↔	Opération autre et non spécifiée du thymus	34.22↔	Médiastinoscopie
18.71.00↔	Reconstruction du pavillon de l'oreille, SAP	34.26↔	Biopsie du médiastin, à ciel ouvert
18.71.10↔	Reconstruction du pavillon de l'oreille, partielle, SAP	34.27.00↔	Biopsie du diaphragme, SAP
18.71.11↔	Reconstruction du pavillon de l'oreille, partielle, avec expanseur tissulaire	34.27.20↔	Biopsie ouverte du diaphragme
18.71.12↔	Reconstruction du pavillon de l'oreille, partielle, avec lambeau aponévrotique	34.27.99↔	Biopsie du diaphragme, autre
18.71.13↔	Reconstruction du pavillon de l'oreille, partielle, avec greffe de cartilage	34.3x.00↔	Excision ou destruction de lésion ou de tissu du médiastin, SAP
18.71.14↔	Reconstruction du pavillon de l'oreille, partielle, avec lambeau microvasculaire	34.3x.10↔	Excision de lésion ou de tissu du médiastin
18.71.19↔	Reconstruction du pavillon de l'oreille, partielle, autre	34.3x.20↔	Résection de lésion ou de tissu du médiastin, SAP
18.71.20↔	Reconstruction du pavillon de l'oreille, totale, SAP	34.3x.21↔	Résection de lésion ou de tissu du médiastin, sans résection d'organe médiastinal
18.71.21↔	Reconstruction du pavillon de l'oreille, totale, avec expanseur tissulaire	34.3x.22↔	Résection de lésion ou de tissu du médiastin, avec résection du poumon ou de la paroi thoracique
18.71.22↔	Reconstruction du pavillon de l'oreille, totale, avec lambeau aponévrotique	34.3x.23↔	Résection de lésion ou de tissu du médiastin, avec résection partielle du péricarde
18.71.23↔	Reconstruction du pavillon de l'oreille, totale, avec greffe de cartilage	34.3x.24↔	Résection de lésion ou de tissu du médiastin, avec endoprothèse vasculaire
18.71.24↔	Reconstruction du pavillon de l'oreille, totale, avec lambeau microvasculaire	34.3x.25↔	Résection de lésion ou de tissu du médiastin, avec résection pulmonaire et endoprothèse vasculaire
18.71.29↔	Reconstruction du pavillon de l'oreille, totale, autre	34.3x.26↔	Résection de lésion ou de tissu du médiastin, avec résection pulmonaire et résection partielle du péricarde
18.71.30↔	Implantation de matériel alloplastique dans la reconstruction du pavillon de l'oreille	34.3x.27↔	Résection de lésion ou de tissu du médiastin, avec résection partielle du péricarde et endoprothèse vasculaire
18.71.99↔	Reconstruction du pavillon de l'oreille, autre	34.3x.28↔	Résection de lésion ou de tissu du médiastin, avec résection partielle du poumon et du péricarde et endoprothèse vasculaire
20.99.00↔	Autres opérations de l'oreille moyenne et interne, SAP	34.3x.29↔	Résection de lésion ou de tissu du médiastin, autre
20.99.10↔	Implantation d'ancrages osseux dans l'os pétreux, l'oreille moyenne ou interne	34.3x.30↔	Destruction de lésion ou de tissu du médiastin
20.99.20↔	Fermeture de fistule labyrinthique	34.3x.99↔	Excision ou destruction de lésion ou de tissu du médiastin, autre
20.99.30↔	Enlèvement d'implant cochléaire ou d'aide auditive implantable	34.4x.00↔	Excision ou destruction de lésion de la paroi thoracique, SAP
20.99.99↔	Autres opérations de l'oreille moyenne et interne, autre	34.4x.10↔	Excision de lésion de la paroi thoracique
30.4x.00↔	Laryngectomie radicale, SAP	34.4x.20↔	Résection partielle de lésion de la paroi thoracique, SAP
30.4x.10↔	Laryngectomie radicale avec pharyngectomie, sans reconstruction	34.4x.21↔	Résection partielle de lésion de la paroi thoracique, sans réparation
30.4x.11↔	Laryngectomie radicale avec pharyngectomie, reconstruction avec lambeau muqueux local		
30.4x.12↔	Laryngectomie radicale avec pharyngectomie, reconstruction avec greffon non vascularisé		
30.4x.13↔	Laryngectomie radicale avec pharyngectomie, reconstruction avec lambeau pédiculé régional		
30.4x.14↔	Laryngectomie radicale avec pharyngectomie, reconstruction avec lambeau pédiculé		
30.4x.15↔	Laryngectomie radicale avec pharyngectomie, reconstruction avec greffon libre microvascularisé et anastomosé		

34.4x.22↔	Résection partielle de lésion de la paroi thoracique, avec réparation	37.31.30↔	Excision d'adhérences du péricarde
34.4x.30↔	Résection de lésion de la paroi thoracique, résection complète du sternum, SAP	37.31.99↔	Péricardectomie, autre
34.4x.31↔	Résection de lésion de la paroi thoracique, résection complète du sternum, sans réparation	38.01↔	Incision de vaisseaux intracrâniens
34.4x.32↔	Résection de lésion de la paroi thoracique, résection complète du sternum, avec réparation	38.31↔	Résection de vaisseaux intracrâniens, avec anastomose
34.4x.40↔	Destruction de lésion de la paroi thoracique	38.61↔	Autre excision de vaisseaux intracrâniens
34.4x.99↔	Excision ou destruction de lésion de la paroi thoracique, autre	38.81↔	Autre occlusion chirurgicale de vaisseaux intracrâniens
34.51.00↔	Pleurectomie et décortication pulmonaire chirurgicale ouverte, SAP	39.49.00↔	Autre révision après intervention vasculaire, SAP
34.51.11↔	Pleurectomie radicale et décortication du poumon et de la paroi thoracique, sans résection du péricarde ou du diaphragme, chirurgicale ouverte	39.49.10↔	Révision d'anastomose vasculaire
34.51.12↔	Pleurectomie radicale et décortication du poumon et de la paroi thoracique, avec résection du péricarde, chirurgicale ouverte	39.49.20↔	Révision d'implant vasculaire
34.51.13↔	Pleurectomie radicale et décortication du poumon et de la paroi thoracique, avec résection du diaphragme, chirurgicale ouverte	39.49.21↔	Remplacement d'implant vasculaire
34.51.14↔	Pleurectomie radicale et décortication du poumon et de la paroi thoracique, avec résection du péricarde ainsi que du diaphragme, chirurgicale ouverte	39.49.22↔	Ablation d'implant vasculaire
34.51.15↔	Pleurectomie partielle et décortication, chirurgicale ouverte	39.49.30↔	Remplacement de conduit cardiaque
34.51.16↔	Pleurectomie subtotal et décortication, chirurgicale ouverte	39.49.99↔	Autre révision après intervention vasculaire, autre
34.51.99↔	Pleurectomie et décortication pulmonaire chirurgicale ouverte, autre	39.55↔	Réimplantation de vaisseau rénal aberrant
34.52.00↔	Pleurectomie et décortication pulmonaire, thoracoscopique, SAP	39.59.10↔	Transposition d'artères, SAP
34.52.11↔	Pleurectomie radicale et décortication du poumon et de la paroi thoracique, sans résection du péricarde ou du diaphragme, thoracoscopique	39.59.11↔	Transposition d'artère vertébrale extracrânienne
34.52.12↔	Pleurectomie radicale et décortication du poumon et de la paroi thoracique, avec résection du péricarde, thoracoscopique	39.59.12↔	Transposition d'autres artères extracrâniennes de la tête et du cou
34.52.13↔	Pleurectomie radicale et décortication du poumon et de la paroi thoracique, avec résection du diaphragme, thoracoscopique	39.59.13↔	Transposition d'artères de membre supérieur
34.52.14↔	Pleurectomie radicale et décortication du poumon et de la paroi thoracique, avec résection du péricarde ainsi que du diaphragme, thoracoscopique	39.59.14↔	Transposition d'artères thoraciques
34.52.15↔	Pleurectomie partielle et décortication pulmonaire, thoracoscopique	39.59.15↔	Transposition de l'artère gastrique, de l'artère hépatique et de l'artère splénique
34.52.16↔	Pleurectomie subtotal et décortication pulmonaire, thoracoscopique	39.59.16↔	Transposition de l'artère rénale
34.52.99↔	Pleurectomie et décortication pulmonaire, thoracoscopique, autre	39.59.17↔	Transposition de l'artère mésentérique
34.59.10↔	Autre excision de la plèvre, pleurectomie sous thoroscopie	39.59.18↔	Transposition d'autres artères viscérales
34.59.20↔	Autre excision de la plèvre, pleurectomie chirurgicale ouverte	39.59.19↔	Transposition de l'artère iliaque
34.6x.00↔	Pleurodèse, SAP	39.59.20↔	Transposition d'autres artères abdominales
34.6x.11↔	Pleurodèse chirurgicale ouverte, sans décortication	39.59.21↔	Transposition d'artères de membre inférieur
34.6x.12↔	Pleurodèse chirurgicale ouverte, avec décortication	39.59.29↔	Transposition d'artères, autre
34.6x.13↔	Pleurodèse chirurgicale ouverte, par poudrage	39.59.30↔	Autre réparation de vaisseaux de la tête et du cou, SAP
34.6x.19↔	Pleurodèse chirurgicale ouverte, autre	39.59.31↔	Autre réparation de vaisseaux intracrâniens
34.6x.20↔	Pleurodèse sous thoroscopie, SAP	39.59.32↔	Autre réparation d'artère vertébrale extracrânienne
34.6x.21↔	Pleurodèse sous thoroscopie, sans décortication	39.59.33↔	Autre réparation d'artères extracrâniennes de la tête et du cou, autre
34.6x.22↔	Pleurodèse sous thoroscopie, avec décortication	39.59.34↔	Autre réparation de la veine jugulaire
34.6x.23↔	Pleurodèse sous thoroscopie, par poudrage	39.59.39↔	Autre réparation de vaisseaux de la tête et du cou, autre
34.6x.29↔	Pleurodèse sous thoroscopie, autre	39.59.40↔	Autre réparation de vaisseaux de membre supérieur, SAP
34.6x.99↔	Pleurodèse, autre	39.59.41↔	Autre réparation d'artères de membre supérieur
34.85↔	Implantation d'un stimulateur diaphragmatique	39.59.42↔	Autre réparation de la veine sous-clavière, de la veine axillaire et de la veine brachio-céphalique
34.89.00↔	Autres opérations du diaphragme, SAP	39.59.48↔	Autre réparation d'autres veines profondes du membre supérieur
34.89.10↔	Autres opérations du diaphragme, incision du diaphragme	39.59.49↔	Autre réparation de vaisseaux de membre supérieur, autre
34.89.99↔	Autres opérations du diaphragme, autre	39.59.50↔	Autre réparation de vaisseaux thoraciques, SAP
37.12↔	Péricardiectomie	39.59.51↔	Autre réparation de l'aorte thoracique
37.24.00↔	Biopsie du péricarde, SAP	39.59.52↔	Autre réparation de l'artère pulmonaire
37.24.20↔	Biopsie ouverte du péricarde	39.59.53↔	Autre réparation d'artères thoraciques, autre
37.24.99↔	Biopsie du péricarde, autre	39.59.54↔	Autre réparation de la veine pulmonaire
37.25.00↔	Biopsie du coeur, SAP	39.59.55↔	Autre réparation de la veine cave supérieure
37.25.20↔	Biopsie transvasculaire de l'endocarde, du myocarde et de l'endomyocarde	39.59.59↔	Autre réparation de vaisseaux thoraciques, autre
37.25.30↔	Biopsie ouverte du coeur	39.59.60↔	Autre réparation d'artères abdominales, SAP
37.25.99↔	Biopsie du coeur, autre	39.59.61↔	Autre réparation de l'aorte abdominale
37.31.00↔	Péricardectomie, SAP	39.59.62↔	Autre réparation du tronc coeliaque
37.31.10↔	Péricardectomie partielle	39.59.63↔	Autre réparation de l'artère gastrique
37.31.20↔	Péricardectomie totale	39.59.64↔	Autre réparation de l'artère hépatique
		39.59.65↔	Autre réparation de l'artère splénique
		39.59.66↔	Autre réparation de l'artère rénale
		39.59.67↔	Autre réparation de l'artère mésentérique
		39.59.68↔	Autre réparation de l'artère iliaque
		39.59.69↔	Autre réparation d'artères abdominales, autre
		39.59.70↔	Autre réparation de veines abdominales, SAP
		39.59.71↔	Autre réparation de la veine cave inférieure
		39.59.72↔	Autre réparation de la veine iliaque
		39.59.79↔	Autre réparation de veines abdominales, autre
		39.59.80↔	Autre réparation de vaisseaux de membre inférieur, SAP
		39.59.81↔	Autre réparation d'artères de membre inférieur
		39.59.82↔	Autre réparation de la veine fémorale
		39.59.83↔	Autre réparation de la veine poplitée
		39.59.88↔	Autre réparation d'autres veines profondes du membre inférieur
		39.59.89↔	Autre réparation de vaisseaux de membre inférieur, autre

39.59.90↔	Autre réparation de vaisseau, plastie de valves veineuses	40.41.10↔	Dissection sélective (fonctionnelle) des ganglions lymphatiques cervicaux, abord supraomohyoïde (régions I-III)
39.8x.00↔	Opération du corps carotidien, du sinus carotidien et d'autres corps vasculaires, SAP	40.41.11↔	Dissection sélective (fonctionnelle) des ganglions lymphatiques cervicaux, abord latéral (régions II-IV)
39.8x.10↔	Exploration du corps carotidien et d'autres corps vasculaires	40.41.12↔	Dissection sélective (fonctionnelle) des ganglions lymphatiques cervicaux, abord antérolatéral (régions I-IV)
39.8x.11↔	Excision du corps carotidien et d'autres corps vasculaires	40.41.13↔	Dissection sélective (fonctionnelle) des ganglions lymphatiques cervicaux, abord postérolatéral (régions II-V)
39.8x.20↔	Implantation ou remplacement de générateur d'impulsions pour activation du baroréflexe	40.41.14↔	Dissection sélective (fonctionnelle) des ganglions lymphatiques cervicaux, abord central (région VI)
39.8x.21↔	Révision sans remplacement de générateur d'impulsions pour activation du baroréflexe	40.41.20↔	Dissection radicale des ganglions lymphatiques cervicaux (incl. modification)
39.8x.22↔	Ablation de générateur d'impulsions pour activation du baroréflexe	40.41.21↔	Dissection radicale étendue des ganglions lymphatiques cervicaux
39.8x.30↔	Implantation ou remplacement d'électrode(s) pour activation du baroréflexe	40.41.99↔	Dissection radicale des ganglions lymphatiques cervicaux, autre
39.8x.31↔	Révision sans remplacement d'électrode(s) pour activation du baroréflexe	40.50↔	Excision radicale de ganglions lymphatiques, SAP
39.8x.32↔	Ablation d'électrode(s) pour activation du baroréflexe	40.51.00↔	Excision radicale des ganglions lymphatiques axillaires, SAP
39.8x.99↔	Opération du corps carotidien, du sinus carotidien et d'autres corps vasculaires, autre	40.51.10↔	Excision radicale des ganglions lymphatiques axillaires, indépendante d'autre intervention
40.29.10↔	Excision de ganglion lymphatique médiastinal, SAP	40.51.11↔	Excision radicale des ganglions lymphatiques axillaires dans le cadre d'une autre intervention
40.29.11↔	Excision chirurgicale ouverte de ganglion lymphatique médiastinal	40.51.99↔	Excision radicale des ganglions lymphatiques axillaires, autre
40.29.12↔	Excision de ganglion lymphatique médiastinal, par thoracoscopie	40.52.00↔	Excision radicale des ganglions lymphatiques péri-aortiques, SAP
40.29.19↔	Excision de ganglion lymphatique médiastinal, autre	40.52.10↔	Excision radicale des ganglions lymphatiques rétropéritonéaux (para-aortiques, para-caves) et pelviens, indépendante d'autre intervention
40.29.20↔	Excision de ganglion lymphatique para-aortique	40.52.11↔	Excision radicale des ganglions lymphatiques rétropéritonéaux (para-aortiques, para-caves) et pelviens, au cours d'une autre intervention
40.29.30↔	Excision de ganglion lymphatique iliaque	40.52.99↔	Excision radicale des ganglions lymphatiques péri-aortiques, autre
40.29.70↔	Excision de lymphangiome ou d'hygroma kystique	40.53.00↔	Excision radicale des ganglions lymphatiques iliaques, SAP
40.29.80↔	Excision d'adénopathie abdominale, excision de plusieurs ganglions (avec biopsie du foie), SAP	40.53.10↔	Excision radicale des ganglions lymphatiques iliaques, indépendante d'autre intervention
40.29.81↔	Excision d'adénopathie abdominale, excision de plusieurs ganglions (avec biopsie du foie), chirurgie ouverte [laparotomie de stadification]	40.53.11↔	Excision radicale des ganglions lymphatiques iliaques dans le cadre d'une autre intervention
40.29.82↔	Excision d'adénopathie abdominale, excision de plusieurs ganglions (avec biopsie du foie), par laparoscopie [laparotomie de stadification]	40.53.99↔	Excision radicale des ganglions lymphatiques iliaques, autre
40.29.89↔	Excision d'adénopathie abdominale, excision de plusieurs ganglions (avec biopsie du foie), autre	40.54.00↔	Excision radicale de ganglions lymphatiques inguinaux, SAP
40.29.99↔	Excision simple d'autre structure lymphatique, autre	40.54.10↔	Excision radicale de ganglions lymphatiques inguinaux en tant qu'intervention autonome
40.3x.10↔	Lymphadénectomie régionale, indépendante d'autre intervention, SAP	40.54.11↔	Excision radicale des ganglions lymphatiques inguinaux dans le cadre d'une autre intervention
40.3x.11↔	Lymphadénectomie régionale, indépendante d'autre intervention, région cervicale	40.54.99↔	Excision radicale des ganglions lymphatiques inguinaux, autre
40.3x.12↔	Lymphadénectomie régionale, indépendante d'autre intervention, région axillaire	40.59.00↔	Excision radicale d'autres ganglions lymphatiques, SAP
40.3x.13↔	Lymphadénectomie régionale, indépendante d'autre intervention, région para-aortique, pelvienne ou iliaque ou pour obturation	40.59.10↔	Excision radicale d'autres ganglions lymphatiques, indépendante d'autre intervention, SAP
40.3x.14↔	Lymphadénectomie régionale, indépendante d'autre intervention, région inguinale, chirurgie ouverte	40.59.11↔	Excision radicale de ganglions médiastinaux, indépendante d'autre intervention
40.3x.15↔	Lymphadénectomie régionale, indépendante d'autre intervention, région inguinale, par laparoscopie	40.59.12↔	Excision radicale de ganglions péribronchiques, indépendante d'autre intervention
40.3x.16↔	Lymphadénectomie régionale, indépendante d'autre intervention, région médiastinale et péribronchique	40.59.19↔	Excision radicale d'autres ganglions lymphatiques, indépendante d'autre intervention, autre
40.3x.19↔	Lymphadénectomie régionale, indépendante d'autre intervention, autre	40.59.20↔	Excision radicale d'autres ganglions lymphatiques dans le cadre d'une autre intervention, SAP
40.3x.21↔	Lymphadénectomie régionale dans le cadre d'une autre intervention, région cervicale	40.59.21↔	Excision radicale de ganglions lymphatiques médiastinaux dans le cadre d'une autre intervention
40.3x.22↔	Lymphadénectomie régionale dans le cadre d'une autre intervention, région axillaire	40.59.22↔	Excision radicale de ganglions lymphatiques péribronchiques dans le cadre d'une autre intervention
40.3x.23↔	Lymphadénectomie régionale dans le cadre d'une autre intervention, région para-aortique, pelvienne ou iliaque	40.59.29↔	Excision radicale d'autres ganglions lymphatiques dans le cadre d'une autre intervention, autre
40.3x.24↔	Lymphadénectomie régionale dans le cadre d'une autre intervention, pour obturation	40.59.99↔	Excision radicale d'autres ganglions lymphatiques, autre
40.3x.25↔	Lymphadénectomie régionale dans le cadre d'une autre intervention, région inguinale	40.62↔	Fistulisation du canal thoracique
40.3x.26↔	Lymphadénectomie régionale dans le cadre d'une autre intervention, région médiastinale et péribronchique	40.63↔	Fermeture de fistule du canal thoracique
40.3x.29↔	Lymphadénectomie régionale dans le cadre d'une autre intervention, autre	40.64↔	Ligature du canal thoracique
40.40↔	Résection des ganglions cervicaux, SAP	40.69↔	Autre opération du canal thoracique
40.41.00↔	Dissection radicale des ganglions lymphatiques cervicaux, SAP	40.9x.00↔	Autres opérations de structures lymphatiques, SAP
		40.9x.10↔	Anastomose pour résorption de lymphoedème
		40.9x.20↔	Incision de lymphocèle
		40.9x.30↔	Drainage de lymphoedème
		40.9x.40↔	Ponction percutanée d'une lymphocèle à fin thérapeutique
		40.9x.99↔	Autres opérations de structures lymphatiques, autre

41.2↔	Splénectomie	42.7x.12↔	Oesophagomyotomie laparoscopique
41.33↔	Biopsie de la rate, ouverte	42.7x.21↔	Oesophagomyotomie pharyngo-cervicale chirurgicale ouverte
41.41↔	Marsupialisation de kyste de la rate	42.7x.22↔	Oesophagomyotomie pharyngo-cervicale par laparoscopie
41.42.00↔	Excision ou destruction de lésion ou de tissu de la rate, SAP	42.7x.31↔	Oesophago-gastromyotomie chirurgicale ouverte
41.42.10↔	Excision de lésion ou de tissu de la rate	42.7x.32↔	Oesophago-gastromyotomie laparoscopique
41.42.20↔	Destruction de lésion ou de tissu de la rate	42.7x.99↔	Oesophagomyotomie, autre
41.42.99↔	Excision ou destruction de lésion ou de tissu de la rate, autre	42.81.20↔	Insertion et remplacement de prothèse non auto-expansible (tube permanent) dans l'œsophage, par chirurgie ouverte
41.43↔	Splénectomie partielle	42.81.21↔	Insertion et remplacement de deux prothèses non auto-expansibles (tubes permanents) dans l'œsophage, par chirurgie ouverte
41.5↔	Splénectomie totale	42.81.22↔	Insertion et remplacement de plus de deux prothèses non auto-expansibles (tubes permanents) dans l'œsophage, par chirurgie ouverte
41.93↔	Excision de rate surnuméraire	42.81.30↔	Insertion et remplacement de prothèse non auto-expansible (tube permanent) dans l'œsophage, par laparoscopie
41.94↔	Transplantation de rate	42.81.31↔	Insertion et remplacement de deux prothèses non auto-expansibles (tubes permanents) dans l'œsophage, par laparoscopie
41.95.00↔	Réparation et opération plastique de la rate, SAP	42.81.32↔	Insertion et remplacement de plus de deux prothèses non auto-expansibles (tubes permanents) dans l'œsophage, par laparoscopie
41.95.10↔	Réparation de la rate, suture	42.81.42↔	Insertion et remplacement de plus de deux prothèses auto-expansibles (tubes permanents) dans l'œsophage, par endoscopie
41.95.99↔	Réparation et opération plastique de la rate, autre	42.81.50↔	Insertion et remplacement de prothèse auto-expansible (tube permanent) dans l'œsophage, par chirurgie ouverte
41.99↔	Autres opérations de la rate	42.81.51↔	Insertion et remplacement de deux prothèses auto-expansibles (tubes permanents) dans l'œsophage, par chirurgie ouverte
42.01↔	Incision de membrane œsophagienne	42.81.52↔	Insertion et remplacement de plus de deux prothèses auto-expansibles (tubes permanents) dans l'œsophage, par chirurgie ouverte
42.09.00↔	Autre incision de l'œsophage, SAP	42.81.60↔	Insertion et remplacement de prothèse auto-expansible (tube permanent) dans l'œsophage, par laparoscopie
42.09.11↔	Autre incision chirurgicale ouverte de l'œsophage	42.81.61↔	Insertion et remplacement de deux prothèses auto-expansibles (tubes permanents) dans l'œsophage, par laparoscopie
42.09.12↔	Autre incision laparoscopique de l'œsophage	42.81.62↔	Insertion et remplacement de plus de deux prothèses auto-expansibles (tubes permanents) dans l'œsophage, par laparoscopie
42.09.99↔	Autre incision de l'œsophage, autre	42.82↔	Suture de lacération de l'œsophage
42.10↔	Oesophagostomie, SAP	42.83↔	Fermeture d'oesophagostomie
42.11↔	Oesophagostomie cervicale	42.85↔	Réparation de sténose œsophagienne
42.12↔	Extériorisation du sac œsophagien	42.87↔	Autre greffe de l'œsophage
42.19↔	Autre fistulisation externe de l'œsophage	42.89↔	Autre réparation de l'œsophage
42.25↔	Biopsie de l'œsophage à ciel ouvert	42.99.42↔	Anse largable et clip œsophagien, par chirurgie ouverte
42.31↔	Excision locale de diverticule œsophagien	43.0↔	Gastrotomie
42.32↔	Excision locale d'autre lésion ou tissu œsophagien	43.5↔	Gastrectomie partielle, avec anastomose œsophagienne
42.39↔	Autre destruction de lésion ou de tissu œsophagien	43.6x.00↔	Gastrectomie partielle, avec anastomose duodénale, SAP
42.40↔	Œsophagectomie, SAP	43.6x.10↔	Résection du pylore avec anastomose duodénale
42.41.00↔	Œsophagectomie partielle, SAP	43.6x.20↔	Opération de Billroth I
42.41.10↔	Œsophagectomie partielle, sans rétablissement de continuité	43.6x.99↔	Gastrectomie partielle, avec anastomose duodénale, autre
42.41.20↔	Œsophagectomie partielle, avec rétablissement de continuité	43.7x.00↔	Gastrectomie partielle, avec anastomose jéjunale, SAP
42.41.99↔	Œsophagectomie partielle, autre	43.7x.10↔	Gastrectomie partielle (résection des 2/3) avec anastomose jéjunale
42.42.00↔	Œsophagectomie totale, SAP	43.7x.20↔	Gastrectomie partielle (résection des 4/5) avec anastomose jéjunale
42.42.10↔	Œsophagectomie totale, sans rétablissement de la continuité	43.7x.99↔	Gastrectomie partielle, avec anastomose jéjunale, autre
42.42.20↔	Œsophagectomie totale avec rétablissement de la continuité, par voie transmédiastinale	43.81↔	Gastrectomie partielle, avec transposition jéjunale
42.42.21↔	Œsophagectomie totale avec rétablissement de la continuité, par voie thoraco-abdominale	43.89.00↔	Autre gastrectomie partielle, SAP
42.42.29↔	Œsophagectomie totale avec rétablissement de la continuité, par autre abord	43.89.10↔	Résection segmentaire de l'estomac
42.42.99↔	Œsophagectomie totale, autre	43.89.20↔	Dérivation bilio-pancréatique de l'estomac selon Scopinaro, technique à ciel ouvert
42.51.00↔	Anastomose œsophago-œsophagienne intrathoracique, SAP	43.89.21↔	Dérivation bilio-pancréatique de l'estomac selon Scopinaro, par laparoscopie
42.51.10↔	Anastomose œsophago-œsophagienne intrathoracique, correction d'atrésie pour rétablissement du transit pharyngo-œsophagien et réparation de fistule trachéo-œsophagienne congénitale	43.89.30↔	Dérivation bilio-pancréatique de l'estomac avec switch duodénal [BPD-DS], chirurgicale ouverte
42.51.99↔	Anastomose œsophago-œsophagienne intrathoracique, autre	43.89.31↔	Dérivation bilio-pancréatique de l'estomac avec switch duodénal [BPD-DS], laparoscopique
42.52↔	Anastomose oeso-gastrique intrathoracique	43.89.40↔	Tubulisation gastrique (sleeve resection), technique à ciel ouvert
42.53↔	Anastomose œsophagienne intrathoracique avec interposition d'intestin grêle	43.89.41↔	Tubulisation gastrique (sleeve resection), par laparoscopie
42.54↔	Autre anastomose oeso-entérale intrathoracique	43.89.42↔	Sleeve resection après mise en place d'un anneau gastrique, chirurgicale ouverte
42.55↔	Anastomose œsophagienne intrathoracique avec interposition colique		
42.56↔	Autre anastomose oeso-colique intrathoracique		
42.58↔	Anastomose œsophagienne intrathoracique avec autre interposition		
42.59↔	Autre anastomose intrathoracique de l'œsophage		
42.61↔	Oesophago-oesophagostomie anté sternale		
42.62↔	Oesophago-gastrostomie anté sternale		
42.63↔	Anastomose œsophagienne anté sternale avec interposition d'intestin grêle		
42.64↔	Autre œsophago-entérostomie anté sternale		
42.65↔	Anastomose œsophagienne anté sternale avec interposition colique		
42.66↔	Autre œsophago-colostomie anté sternale		
42.68↔	Autre anastomose œsophagienne anté sternale avec interposition		
42.69↔	Autre anastomose œsophagienne anté sternale		
42.7x.00↔	Oesophagomyotomie, SAP		
42.7x.11↔	Oesophagomyotomie chirurgicale ouverte		

43.89.43↔	Sleeve resection après mise en place d'un anneau gastrique, laparoscopique	45.62↔	Autre résection partielle d'intestin grêle
43.89.44↔	Re-sleeve resection, chirurgicale ouverte	45.63.00↔	Exérèse totale de l'intestin grêle, SAP
43.89.45↔	Re-sleeve resection, laparoscopique	45.63.99↔	Exérèse totale de l'intestin grêle, autre
43.89.50↔	Switch duodénal après sleeve resection (seconde intervention), technique à ciel ouvert	45.70↔	Excision partielle du gros intestin, SAP
43.89.51↔	Switch duodénal après sleeve resection (seconde intervention), par laparoscopie	45.71↔	Résection segmentaire multiple du gros intestin
43.89.90↔	Autre gastrectomie partielle atypique	45.72↔	Résection iléo-caecale
43.89.99↔	Autre gastrectomie partielle, autre	45.73↔	Hémi-colectomie droite
43.91↔	Gastrectomie totale avec interposition intestinale	45.74↔	Exérèse du côlon transverse
43.99.00↔	Autre gastrectomie totale, SAP	45.75↔	Hémi-colectomie gauche
43.99.10↔	Gastrectomie résiduelle à la suite d'une intervention bariatrique, chirurgicale ouverte	45.76.00↔	Sigmoïdectomie, SAP
43.99.11↔	Gastrectomie résiduelle à la suite d'une intervention bariatrique, laparoscopique	45.76.09↔	Sigmoïdectomie, autre
43.99.99↔	Autre gastrectomie totale, autre	45.76.11↔	Sigmoïdectomie, par chirurgie ouverte
44.11↔	Gastroscolopie transabdominale	45.76.21↔	Sigmoïdectomie, par laparoscopie
44.29↔	Autre pyloroplastie	45.79.00↔	Autre excision partielle du gros intestin, SAP
44.31.00↔	Bypass gastrique, SAP	45.79.10↔	Colectomie partielle segmentaire
44.31.09↔	Bypass gastrique, autre	45.79.11↔	Colectomie partielle multisegmentaire
44.31.11↔	Bypass gastrique proximal, chirurgical ouvert	45.79.12↔	Colectomie subtotal
44.31.12↔	Bypass gastrique proximal, laparoscopique	45.79.20↔	Sigmoïdectomie étendue
44.31.13↔	Bypass gastrique proximal après Sleeve resection, intervention inverse, chirurgical ouvert	45.79.22↔	Colectomie subtotal étendue
44.31.14↔	Bypass gastrique proximal après Sleeve resection, intervention inverse, laparoscopique	45.79.23↔	Hémi-colectomie droite étendue, par chirurgie ouverte
44.31.15↔	Bypass gastrique proximal après Gastric Banding, à la suite d'une intervention bariatrique, chirurgical ouvert	45.79.24↔	Hémi-colectomie droite étendue, par laparoscopie
44.31.16↔	Bypass gastrique proximal après Gastric Banding, à la suite d'une intervention bariatrique, laparoscopique	45.79.25↔	Hémi-colectomie gauche étendue, par chirurgie ouverte
44.31.21↔	Bypass gastrique distal, chirurgical ouvert	45.79.26↔	Hémi-colectomie gauche étendue, par laparoscopie
44.31.22↔	Bypass gastrique distal, laparoscopique	45.79.29↔	Autre colectomie partielle étendue
44.31.31↔	Omega-loop Gastric Bypass, par chirurgie ouverte	45.79.99↔	Autre excision partielle du gros intestin, autre
44.31.32↔	Omega-loop Gastric Bypass, par laparoscopie	45.8x.00↔	Colectomie totale intra-abdominale, SAP
44.38↔	Gastro-entérostomie laparoscopique	45.8x.20↔	Colectomie totale intra-abdominale, colectomie totale étendue
44.39↔	Autre gastro-entérostomie	45.8x.30↔	Colectomie totale intra-abdominale, proctocolectomie totale étendue
44.5x.00↔	Révision d'anastomose gastrique, SAP	45.8x.99↔	Colectomie totale intra-abdominale, autre
44.5x.10↔	Révision d'anastomose gastrique après opération de Billroth I et II	45.90↔	Anastomose intestinale, SAP
44.5x.21↔	Révision d'anastomose gastrique après bypass gastrique ou avec interposition intestinale, chirurgicale ouverte	45.91.00↔	Anastomose entre intestin grêle et intestin grêle, SAP
44.5x.22↔	Révision d'anastomose gastrique après bypass gastrique ou avec interposition intestinale, laparoscopique	45.91.11↔	Création d'une anastomose basse (au pied de l'anse Braun) sur l'intestin grêle après une intervention bariatrique, chirurgicale ouverte
44.5x.31↔	Révision de poche après bypass gastrique, chirurgicale ouverte	45.91.12↔	Création d'une anastomose basse (au pied de l'anse Braun) sur l'intestin grêle après une intervention bariatrique, laparoscopique
44.5x.32↔	Révision de poche après bypass gastrique, laparoscopique	45.91.99↔	Anastomose entre intestin grêle et intestin grêle, autre
44.5x.41↔	Révision à la suite d'une dérivation bilio-pancréatique [BPD], chirurgicale ouverte	45.92↔	Anastomose entre intestin grêle et moignon rectal
44.5x.42↔	Révision à la suite d'une dérivation bilio-pancréatique [BPD], laparoscopique	45.93↔	Autre anastomose entre intestin grêle et gros intestin
44.5x.43↔	Intervention inversée à la suite d'une dérivation bilio-pancréatique [BPD], chirurgicale ouverte	45.94↔	Anastomose entre gros intestin et gros intestin
44.5x.44↔	Intervention inversée à la suite d'une dérivation bilio-pancréatique [BPD], laparoscopique	45.95↔	Anastomose à l'anus
44.5x.51↔	Intervention inversée après bypass gastrique, chirurgicale ouverte	46.01↔	Extériorisation d'intestin grêle
44.5x.52↔	Intervention inversée après bypass gastrique, laparoscopique	46.02↔	Résection de segment extériorisé d'intestin grêle
44.5x.99↔	Révision d'anastomose gastrique, autre	46.03↔	Extériorisation de gros intestin
45.01↔	Incision du duodénum	46.10↔	Colostomie, SAP
45.02↔	Autre incision de l'intestin grêle	46.11↔	Colostomie temporaire
45.03↔	Incision du gros intestin	46.13↔	Colostomie permanente
45.31↔	Autre excision locale de lésion du duodénum	46.14↔	Ouverture différée de colostomie
45.32↔	Autre destruction de lésion du duodénum	46.20↔	Iléostomie, SAP
45.33↔	Excision locale de lésion ou tissu de l'intestin grêle, sauf duodénum	46.21↔	Iléostomie temporaire
45.34↔	Autre destruction de lésion d'intestin grêle, sauf duodénum	46.22↔	Iléostomie continente
45.41.21↔	Excision locale de lésion ou tissu du gros intestin, par laparoscopie	46.23↔	Autre iléostomie permanente
45.41.31↔	Excision locale de lésion ou tissu du gros intestin, par chirurgie ouverte	46.24↔	Ouverture différée d'iléostomie
45.49↔	Autre destruction de lésion du gros intestin	46.31↔	Ouverture différée d'autre entérostomie
45.61↔	Résection segmentaire multiple d'intestin grêle	46.33↔	Réalisation d'une duodénostomie
		46.34↔	Réalisation chirurgicale ouverte d'une jéjunostomie
		46.39.00↔	Autre entérostomie, SAP
		46.39.10↔	Autre entérostomie, réalisation d'une anastomose selon Bishop-Koop
		46.39.99↔	Autre entérostomie, autre
		46.41.00↔	Révision de stomie de l'intestin grêle, SAP
		46.41.10↔	Plastie d'élargissement ou de resserrement de stomie de l'intestin grêle
		46.41.11↔	Nouvelle implantation de stomie de l'intestin grêle
		46.41.12↔	Ablation de la partie avancée d'une stomie de l'intestin grêle
		46.41.20↔	Conversion d'une stomie de l'intestin grêle en stomie continente
		46.41.99↔	Révision de stomie de l'intestin grêle, autre
		46.42↔	Réparation d'hernie péricolostomiale
		46.43.00↔	Révision de stomie artificielle du gros intestin, SAP

46.43.10↔	Plastie d'élargissement ou de resserrement de colostomie	48.66.13↔	Résection en manchette et résection tubulaire du rectum, avec anastomose, par laparoscopie
46.43.11↔	Nouvelle implantation de colostomie	48.66.14↔	Résection en manchette et résection tubulaire du rectum, avec entérostomie et fermeture du bout distal, par laparoscopie
46.43.12↔	Ablation de la partie avancée d'une colostomie	48.66.15↔	Résection en manchette et résection tubulaire du rectum, péri-anale
46.43.20↔	Conversion d'une colostomie en stomie continent	48.66.21↔	Résection antérieure du rectum, avec anastomose, par chirurgie ouverte
46.43.99↔	Autre révision de stomie artificielle du gros intestin, autre	48.66.22↔	Résection antérieure du rectum, avec entérostomie et fermeture du bout distal, par chirurgie ouverte
46.62↔	Autre fixation de l'intestin grêle	48.66.23↔	Résection antérieure du rectum, avec anastomose, par laparoscopie
46.64↔	Autre fixation du gros intestin	48.66.24↔	Résection antérieure du rectum, avec entérostomie et fermeture du bout distal, par laparoscopie
46.79.10↔	Suture d'autre lacération de l'intestin	48.66.25↔	Résection antérieure du rectum, péri-anale
46.79.21↔	Fermeture chirurgicale ouverte d'autre fistule intestinale	48.66.31↔	Résection antérieure profonde du rectum, avec anastomose, par chirurgie ouverte
46.79.22↔	Fermeture laparoscopique d'autre fistule intestinale	48.66.32↔	Résection antérieure profonde du rectum, avec entérostomie et fermeture du bout distal, par chirurgie ouverte
46.79.30↔	Plastie d'élargissement ou de resserrement de l'intestin	48.66.33↔	Résection antérieure profonde du rectum, avec anastomose, par laparoscopie
46.79.31↔	Allongement longitudinal de l'intestin selon Bianchi	48.66.34↔	Résection antérieure profonde du rectum, avec entérostomie et fermeture du bout distal, par laparoscopie
46.79.32↔	Entéroplastie transverse sérielle [STEP]	48.66.35↔	Résection antérieure profonde du rectum, avec anastomose, péri-anale
46.79.39↔	Autre allongement de l'intestin	48.69↔	Autre résection du rectum
46.79.40↔	Réalisation d'un réservoir, intestin grêle	48.74↔	Rectectostomie
46.79.41↔	Réalisation d'un réservoir, gros intestin	50.12.00↔	Biopsie ouverte du foie, SAP
46.79.50↔	Révision d'un réservoir, intestin grêle	50.12.09↔	Biopsie ouverte du foie, autre
46.79.51↔	Révision d'un réservoir, gros intestin	50.12.11↔	Biopsie du foie, par excision, par chirurgie ouverte
46.79.99↔	Autre réparation intestinale, autre	50.12.12↔	Biopsie du foie, par biopsie à l'aiguille, par chirurgie ouverte
46.80↔	Manipulation intra-abdominale d'intestin, SAP	50.14↔	Biopsie du foie par voie laparoscopique
46.81↔	Manipulation intra-abdominale d'intestin grêle	51.21↔	Autre cholécystectomie partielle
46.82↔	Manipulation intra-abdominale du gros intestin (côlon)	51.22.00↔	Cholécystectomie, SAP
46.85.11↔	Dilatation chirurgicale ouverte de l'intestin	51.22.10↔	Cholécystectomie sans révision chirurgicale des voies biliaires
46.85.12↔	Dilatation laparoscopique de l'intestin	51.22.11↔	Cholécystectomie avec révision chirurgicale des voies biliaires
46.85.21↔	Dilatation chirurgicale ouverte de l'intestin grêle	51.22.12↔	Cholécystectomie élargie
46.85.22↔	Dilatation laparoscopique de l'intestin grêle	51.22.99↔	Cholécystectomie, autre
46.85.31↔	Dilatation chirurgicale ouverte du gros intestin	51.23↔	Cholécystectomie laparoscopique
46.85.32↔	Dilatation laparoscopique du gros intestin	51.24↔	Cholécystectomie partielle par laparoscopie
46.91↔	Myotomie du côlon sigmoïde	51.31↔	Anastomose entre la vésicule biliaire et les voies hépatiques
46.92↔	Myotomie d'autre partie du côlon (sauf sigmoïde)	51.32↔	Anastomose entre vésicule biliaire et intestin
46.97.00↔	Transplantation intestinale, SAP	51.34↔	Anastomose entre vésicule biliaire et estomac
46.97.10↔	Transplantation intestinale, retransplantation d'intestin grêle durant la même hospitalisation	51.35↔	Autre anastomose de la vésicule biliaire
46.97.99↔	Transplantation intestinale, autre	51.36↔	Cholédocho-entérostomie
46.99.10↔	Décompression de l'intestin	51.37↔	Anastomose entre canal hépatique et tractus gastro-intestinal
46.99.51↔	Insertion ou remplacement de prothèse non auto-expansible dans l'intestin, par chirurgie ouverte	51.39↔	Autres anastomoses des voies biliaires
46.99.52↔	Insertion ou remplacement de prothèse non auto-expansible dans l'intestin, par laparoscopie	51.41.11↔	Incision du cholédoque avec extraction de calcul, par chirurgie ouverte
46.99.61↔	Insertion ou remplacement de prothèse auto-expansible dans l'intestin, par chirurgie ouverte	51.41.21↔	Incision du cholédoque avec extraction de calcul, par laparoscopie
46.99.62↔	Insertion ou remplacement de prothèse auto-expansible dans l'intestin, par laparoscopie	51.42.11↔	Incision du cholédoque avec autre désobstruction, par chirurgie ouverte
46.99.71↔	Enlèvement chirurgical ouvert de prothèse de l'intestin	51.42.21↔	Incision du cholédoque avec autre désobstruction, par laparoscopie
46.99.72↔	Enlèvement laparoscopique de prothèse de l'intestin	51.43↔	Insertion de tube cholédocho-hépatique pour décompression
46.99.80↔	Section des brides de Ladd	51.44.11↔	Incision du canal cystique et des canaux hépatiques pour extraction de calcul, par chirurgie ouverte
46.99.91↔	Autres opérations chirurgicale ouverte de l'intestin	51.44.21↔	Incision du canal cystique et des canaux hépatiques pour extraction de calcul, par laparoscopie
46.99.92↔	Autres opérations laparoscopique de l'intestin	51.49.11↔	Incision du canal cystique et des canaux hépatiques pour désobstruction, par chirurgie ouverte
46.99.93↔	Fermeture de brèche du méso lors d'hernie interne, chirurgicale ouverte	51.49.21↔	Incision du canal cystique et des canaux hépatiques pour désobstruction, par laparoscopie
46.99.94↔	Fermeture de brèche du méso lors d'hernie interne, laparoscopique	51.61↔	Excision de canal cystique persistant
48.1↔	Rectostomie	51.71↔	Suture simple du cholédoque
48.41↔	Résection sous-muqueuse du rectum (opération de Soave)	51.72↔	Plastie du cholédoque
48.49↔	Autre résection du rectum avec abaissement du côlon	51.79↔	Réparation du canal cystique et des canaux hépatiques
48.50↔	Résection du rectum sans conservation du sphincter, SAP	51.81↔	Dilatation du sphincter d'Oddi
48.51↔	Résection abdomino-périnéale du rectum	51.93↔	Fermeture d'autre fistule biliaire
48.52↔	Résection abdomino-périnéale du rectum, étendue	51.94↔	Révision d'anastomose des voies biliaires
48.53↔	Résection abdomino-sacrale, sacro-périnéale et périnéale du rectum	51.95.20↔	Ablation d'endoprothèse de voie biliaire, par chirurgie ouverte
48.54↔	Résection abdomino-sacrale, sacro-périnéale et périnéale du rectum, étendue		
48.59↔	Résection du rectum sans conservation du sphincter, autre		
48.65↔	Résection du rectum selon Duhamel		
48.66.00↔	Résection du rectum avec conservation du sphincter, SAP		
48.66.09↔	Résection du rectum avec conservation du sphincter, autre		
48.66.11↔	Résection en manchette et résection tubulaire du rectum, avec anastomose, par chirurgie ouverte		
48.66.12↔	Résection en manchette et résection tubulaire du rectum, avec entérostomie et fermeture du bout distal, par chirurgie ouverte		

51.95.21↔ Ablation d'endoprothèse de voie biliaire, par laparoscopie	54.12.11↔ Laparotomie de contrôle d'hémorragie post-opératoire
51.99.11↔ Destruction de matériel des voies biliaires	54.12.99↔ Relaparotomie, autre
51.99.12↔ Insertion de drain des voies biliaires	54.13↔ Laparotomie avec drainage
51.99.14↔ Révision des voies biliaires	54.19↔ Autre laparotomie
51.99.20↔ Autre opération des voies biliaires, insertion ou remplacement chirurgical ouvert de stent (prothèse) non auto-expansible	54.21.00↔ Laparoscopie, SAP
51.99.21↔ Autre opération des voies biliaires, insertion ou remplacement chirurgical ouvert de plusieurs stents (prothèse) non auto-expansibles	54.21.10↔ Laparoscopie, laparoscopie diagnostique
51.99.30↔ Autre opération des voies biliaires, insertion ou remplacement laparoscopique de stent (prothèse) non auto-expansible	54.21.30↔ Laparoscopie, laparoscopie avec drainage
51.99.31↔ Autre opération des voies biliaires, insertion ou remplacement laparoscopique de plusieurs stents (prothèse) non auto-expansibles	54.21.99↔ Laparoscopie, autre
51.99.40↔ Autre opération des voies biliaires, insertion ou remplacement chirurgical ouvert de stent (prothèse) auto-expansible	54.23↔ Biopsie péritonéale
51.99.41↔ Autre opération des voies biliaires, insertion ou remplacement chirurgical ouvert de deux stents (prothèses) auto-expansibles	54.3x.00↔ Excision ou destruction de lésion ou tissu de la paroi abdominale ou de l'ombilic, SAP
51.99.42↔ Autre opération des voies biliaires, insertion ou remplacement chirurgical ouvert de trois stents (prothèses) auto-expansibles	54.3x.10↔ Omphalectomie
51.99.43↔ Autre opération des voies biliaires, insertion ou remplacement chirurgical ouvert de quatre stents (prothèses) auto-expansibles	54.3x.19↔ Autre excision de lésion ou tissu de la paroi abdominale ou de l'ombilic
51.99.44↔ Autre opération des voies biliaires, insertion ou remplacement chirurgical ouvert de cinq stents (prothèses) auto-expansibles	54.3x.20↔ Destruction de lésion ou tissu de la paroi abdominale ou de l'ombilic
51.99.45↔ Autre opération des voies biliaires, insertion ou remplacement chirurgical ouvert de six (ou plus) stents (prothèses) auto-expansibles	54.3x.99↔ Excision ou destruction de lésion ou tissu de la paroi abdominale ou de l'ombilic, autre
51.99.50↔ Autre opération des voies biliaires, insertion ou remplacement laparoscopique de stent (prothèse) auto-expansible	54.4x.00↔ Excision ou destruction de tissu péritonéal, SAP
51.99.51↔ Autre opération des voies biliaires, insertion ou remplacement laparoscopique de deux stents (prothèses) auto-expansibles	54.4x.10↔ Excision d'appendice épiploïque
51.99.52↔ Autre opération des voies biliaires, insertion ou remplacement laparoscopique de trois stents (prothèses) auto-expansibles	54.4x.11↔ Excision de mésentère
51.99.53↔ Autre opération des voies biliaires, insertion ou remplacement laparoscopique de quatre stents (prothèses) auto-expansibles	54.4x.12↔ Excision d'épiploon
51.99.54↔ Autre opération des voies biliaires, insertion ou remplacement laparoscopique de cinq stents (prothèses) auto-expansibles	54.4x.99↔ Excision ou destruction de tissu péritonéal, autre
51.99.55↔ Autre opération des voies biliaires, insertion ou remplacement laparoscopique de six (ou plus) stents (prothèses) auto-expansibles	54.62↔ Autre suture différée de plaie abdominale granulante
52.12↔ Biopsie ouverte du pancréas	54.63.00↔ Autre suture de la paroi abdominale, SAP
52.92↔ Canulation du canal pancréatique	54.63.10↔ Autre suture de la paroi abdominale, suture de lacération de la paroi abdominale
52.95.00↔ Autre réparation du pancréas, SAP	54.63.99↔ Autre suture de la paroi abdominale, autre
52.95.10↔ Extraction chirurgicale ouverte de calcul(s) du canal pancréatique	54.64.00↔ Suture du péritoine, SAP
52.95.11↔ Extraction laparoscopique de calcul(s) du canal pancréatique	54.64.10↔ Suture du péritoine, suture du mésentère, du grand ou du petit épiploon (après lacération)
52.95.20↔ Dilatation laparoscopique du canal pancréatique	54.64.99↔ Suture du péritoine, autre
52.95.30↔ Insertion chirurgicale ouverte de drain dans le canal pancréatique	54.72↔ Autre réfection de la paroi abdominale
52.95.31↔ Insertion laparoscopique de drain dans le canal pancréatique	54.73↔ Autre réparation du péritoine
52.95.40↔ Insertion ou remplacement de stent (prothèse) non auto-expansible dans le canal pancréatique, chirurgical ouvert	54.74↔ Autre réparation de l'épiploon
52.95.41↔ Insertion ou remplacement de stent (prothèse) non auto-expansible dans le canal pancréatique, par laparoscopie	54.75↔ Autre réparation du mésentère
52.95.50↔ Insertion ou remplacement de stent (prothèse) auto-expansible dans le canal pancréatique, chirurgical ouvert	54.92↔ Extraction de corps étranger de la cavité péritonéale
52.95.51↔ Insertion ou remplacement de stent (prothèse) auto-expansible dans le canal pancréatique, par laparoscopie	54.94↔ Création d'un shunt péritonéo-vasculaire
52.95.60↔ Réparation laparoscopique du canal pancréatique	54.99.00↔ Autres opérations de la région abdominale, SAP
52.95.70↔ Réparation du pancréas	54.99.30↔ Autres opérations de la région abdominale, résection de tissu de la région abdominale dont l'organe auquel il appartient est incertain
52.95.90↔ Autre réparation du pancréas, autre opération endoscopique du pancréas	54.99.31↔ Debulking par laparotomie
52.95.99↔ Autre réparation du pancréas, autre	54.99.40↔ Autres opérations de la région abdominale, révision de fistule cutanéopéritonéale (cathéter à demeure)
52.99.00↔ Autres opérations à ciel ouvert du pancréas, SAP	54.99.41↔ Autres opérations de la région abdominale, excision ou fermeture de fistule cutanéopéritonéale (cathéter à demeure)
52.99.10↔ Autres opérations à ciel ouvert du pancréas, dilatation du canal pancréatique	54.99.50↔ Autres opérations de la région abdominale, fermeture temporaire de la paroi abdominale
52.99.20↔ Autres opérations à ciel ouvert du pancréas, réparation du canal pancréatique	54.99.60↔ Autres opérations de la région abdominale, lombotomie
52.99.99↔ Autres opérations à ciel ouvert du pancréas, autre	54.99.61↔ Autres opérations de la région abdominale, relombotomie
54.11↔ Laparotomie exploratrice	54.99.80↔ Utilisation de cathéters avec pompe automatique programmable et rechargeable pour le drainage continu d'ascite
54.12.00↔ Relaparotomie, SAP	54.99.81↔ Révision de cathéters avec pompe automatique programmable et rechargeable pour le drainage continu d'ascite
54.12.10↔ Laparotomie de second regard	54.99.82↔ Élimination d'une obstruction mécanique de cathéters avec pompe automatique programmable et rechargeable pour drainage continu d'ascite
	54.99.99↔ Autres opérations de la région abdominale, autre
	54.a0↔ Opérations rétropéritonéales, SAP
	54.a1↔ Excision et destruction de tissu rétropéritonéal
	54.a9↔ Opérations rétropéritonéales, autre
	55.01.11↔ Néphrotomie chirurgicale ouverte
	55.01.12↔ Néphrotomie chirurgicale ouverte exploratrice
	55.01.13↔ Néphrotomie chirurgicale ouverte pour ponction d'un kyste
	55.11↔ Pyélotomie
	55.12↔ Pyélostomie
	55.24↔ Biopsie ouverte du rein
	55.81↔ Suture de lacération rénale
	55.84↔ Réduction de torsion du pédicule rénal
	56.51.00↔ Formation d'urétéro-iléostomie cutanée, SAP

56.51.10↔	Formation d'urétéro-iléostomie cutanée, urétéro-iléo-cutanéostomie [conduit iléal] ou urétéro-colo-cutanéostomie [conduit colique/sigmoïde] par chirurgie ouverte	57.59.10↔	Excision ou destruction ouverte d'autre lésion ou tissu vésical, excision chirurgicale ouverte
56.51.11↔	Formation d'urétéro-iléostomie cutanée, urétéro-iléo-cutanéostomie [conduit iléal] ou urétéro-colo-cutanéostomie [conduit colique/sigmoïde] par laparoscopie	57.59.20↔	Excision ou destruction ouverte d'autre lésion ou tissu vésical, myectomie
56.51.12↔	Formation d'urétéro-iléostomie cutanée avec interposition intestinale [conduit] (stomie non continente), autre voie d'abord	57.59.99↔	Excision ou destruction ouverte d'autre lésion ou tissu vésical, autre
56.51.20↔	Formation d'urétéro-iléostomie cutanée par transformation d'autre dérivation urinaire supravésicale	57.6x.00↔	Cystectomie partielle, SAP
56.51.30↔	Formation d'urétéro-iléostomie cutanée avec réservoir intestinal (stomie continente)	57.6x.10↔	Cystectomie partielle chirurgicale ouverte, sans néo-implantation d'uretère
56.51.99↔	Formation d'urétéro-iléostomie cutanée, autre	57.6x.11↔	Cystectomie partielle par laparoscopie, sans néo-implantation d'uretère
56.52.00↔	Révision d'urétéro-iléostomie cutanée, SAP	57.6x.12↔	Cystectomie partielle chirurgicale ouverte, avec néo-implantation unilatérale ou bilatérale d'uretère
56.52.10↔	Révision d'urétéro-iléostomie cutanée avec interposition intestinale [conduit]	57.6x.13↔	Cystectomie partielle par laparoscopie, avec néo-implantation unilatérale ou bilatérale d'uretère
56.52.20↔	Révision d'urétéro-iléostomie cutanée avec réservoir intestinal (stomie continente)	57.6x.20↔	Cystectomie partielle, résection supra-trigonale ou subtotale chirurgicale ouverte, sans néo-implantation d'uretère
56.52.99↔	Révision d'urétéro-iléostomie cutanée, autre	57.6x.21↔	Cystectomie partielle, résection supra-trigonale ou subtotale par laparoscopie, sans néo-implantation d'uretère
56.61.00↔	Formation d'autre urétérostomie cutanée, SAP	57.6x.22↔	Cystectomie partielle, résection supra-trigonale ou subtotale chirurgicale ouverte, avec néo-implantation unilatérale ou bilatérale d'uretère
56.61.10↔	Formation d'autre urétérostomie cutanée, urétéro-cutanéostomie et transurétérocutanéostomie par laparoscopie	57.6x.23↔	Cystectomie partielle, résection supra-trigonale ou subtotale par laparoscopie, avec néo-implantation unilatérale ou bilatérale d'uretère
56.61.20↔	Formation d'autre urétérostomie cutanée par transformation d'autre dérivation urinaire supravésicale	57.6x.99↔	Cystectomie partielle, autre
56.61.99↔	Formation d'autre urétérostomie cutanée, autre	57.71.00↔	Cystectomie radicale, SAP
56.62↔	Révision d'autre urétérostomie cutanée	57.71.10↔	Cystectomie radicale chirurgicale ouverte chez l'homme, sans urétrectomie
56.71.00↔	Dérivation urinaire dans l'intestin, SAP	57.71.11↔	Cystectomie radicale par laparoscopie chez l'homme, sans urétrectomie
56.71.10↔	Urétéro-sigmoïdostomie avec formation de réservoir par chirurgie ouverte	57.71.20↔	Cystectomie radicale chirurgicale ouverte chez l'homme, avec urétrectomie
56.71.11↔	Urétéro-sigmoïdostomie avec formation de réservoir par laparoscopie	57.71.21↔	Cystectomie radicale par laparoscopie chez l'homme, avec urétrectomie
56.71.20↔	Dérivation urinaire dans l'intestin par transformation d'une autre dérivation urinaire supravésicale	57.71.30↔	Cystectomie radicale chirurgicale ouverte chez la femme, sans urétrectomie
56.71.99↔	Dérivation urinaire dans l'intestin, autre	57.71.31↔	Cystectomie radicale par laparoscopie chez la femme, sans urétrectomie
56.72↔	Révision d'anastomose urétéro-intestinale	57.71.40↔	Cystectomie radicale chirurgicale ouverte chez la femme, avec urétrectomie
56.75↔	Transurétéro-urétérostomie	57.71.41↔	Cystectomie radicale par laparoscopie chez la femme, avec urétrectomie
56.83↔	Fermeture d'urétérostomie	57.71.50↔	Cystectomie radicale, éviscération pelvienne (exentération) chirurgicale ouverte chez l'homme
56.84.00↔	Fermeture d'autre fistule d'uretère, SAP	57.71.51↔	Cystectomie radicale, éviscération pelvienne (exentération) par laparoscopie chez l'homme
56.84.10↔	Fermeture chirurgicale ouverte de fistule urétéro-intestinale	57.71.99↔	Cystectomie radicale, autre
56.84.11↔	Fermeture de fistule urétéro-intestinale par laparoscopie	57.79.00↔	Autre cystectomie totale, SAP
56.84.20↔	Fermeture chirurgicale ouverte de fistule urétéro-vaginale	57.79.10↔	Autre cystectomie totale, cystectomie simple chirurgicale ouverte chez l'homme
56.84.21↔	Fermeture de fistule urétéro-vaginale par laparoscopie	57.79.11↔	Autre cystectomie totale, cystectomie simple par laparoscopie chez l'homme
56.84.22↔	Fermeture de fistule urétéro-vaginale par voie vaginale	57.79.20↔	Autre cystectomie totale, cystectomie simple chirurgicale ouverte chez la femme
56.84.99↔	Fermeture d'autre fistule d'uretère, autre	57.79.21↔	Autre cystectomie totale, cystectomie simple par laparoscopie chez la femme
56.92↔	Implantation de stimulateur urétéral électronique	57.79.99↔	Autre cystectomie totale, autre
56.93↔	Remplacement de stimulateur urétéral électronique	57.82↔	Fermeture de cystostomie
56.99.00↔	Autres opérations de l'uretère, SAP	57.83↔	Réparation de fistule vésico-intestinale
56.99.10↔	Libération de l'uretère (pour exploration)	57.84.00↔	Fermeture d'autre fistule vésicale, SAP
56.99.20↔	Révision chirurgicale ouverte d'opération de l'uretère	57.84.10↔	Fermeture chirurgicale ouverte de fistule vésico-vaginale par voie abdominale
56.99.21↔	Révision d'opération de l'uretère, autre voie d'abord	57.84.11↔	Fermeture de fistule vésico-vaginale par voie vaginale
56.99.30↔	Autres opérations de l'uretère, traitement de l'insuffisance du méat urétéral par injection transurétrale	57.84.12↔	Fermeture de fistule vésico-vaginale par voie transvésicale
56.99.31↔	Autres opérations de l'uretère, traitement de l'insuffisance du méat urétéral par injection chirurgicale ouverte	57.84.13↔	Fermeture de fistule vésico-vaginale par laparoscopie
56.99.32↔	Autres opérations de l'uretère, traitement de l'insuffisance du méat urétéral par injection, autre voie d'abord	57.84.20↔	Fermeture chirurgicale ouverte de fistule vésico-cutanée
56.99.99↔	Autres opérations de l'uretère, autre	57.84.21↔	Fermeture de fistule vésico-cutanée par laparoscopie
57.12↔	Lyse d'adhérences intraluminales avec incision de la vessie	57.84.99↔	Fermeture d'autre fistule vésicale, autre
57.21↔	Vésicostomie	57.89↔	Autre réparation de la vessie
57.22↔	Révision de vésicostomie	57.93.00↔	Contrôle d'hémorragie (post-opératoire) de la vessie, SAP
57.23.00↔	Appendicovésicostomie, SAP		
57.23.11↔	Création d'une appendicovésicostomie		
57.23.12↔	Révision superficielle d'une appendicovésicostomie		
57.23.13↔	Révision profonde d'une appendicovésicostomie		
57.23.99↔	Appendicovésicostomie, autre		
57.34↔	Biopsie ouverte de la vessie		
57.51↔	Excision de l'ouraue		
57.58↔	Excision ou destruction laparoscopique d'autre lésion ou de tissu de la vessie		
57.59.00↔	Excision ou destruction ouverte d'autre lésion ou tissu vésical, SAP		

57.93.10↔	Contrôle d'hémorragie (post-opératoire) de la vessie par voie percutanée	77.61.00↔	Excision locale de lésion ou de tissu osseux, clavicule, omoplate, côtes et sternum, SAP
57.93.11↔	Contrôle d'hémorragie (post-opératoire) de la vessie par voie transurétrale	77.61.10↔	Excision locale de lésion ou de tissu osseux, clavicule et omoplate
57.93.12↔	Contrôle d'hémorragie (post-opératoire) de la vessie par chirurgie ouverte	77.61.11↔	Excision locale de lésion ou de tissu osseux, côte
57.93.13↔	Contrôle d'hémorragie (post-opératoire) de la vessie par laparoscopie	77.61.12↔	Excision locale de lésion ou de tissu osseux, sternum
57.93.14↔	Contrôle d'hémorragie (post-opératoire) de la vessie par orifice artificiel (stomie)	77.61.20↔	Débridement, clavicule et omoplate
57.93.99↔	Contrôle d'hémorragie (post-opératoire) de la vessie, autre	77.61.99↔	Excision locale de lésion ou de tissu osseux, clavicule, omoplate, côtes et sternum, autre
57.96↔	Implantation de stimulateur vésical électronique	77.69.12↔	Excision locale de lésion ou de tissu osseux, os du bassin
57.97↔	Remplacement de stimulateur vésical électronique	77.69.13↔	Excision locale de lésion ou de tissu osseux, phalanges du pied
58.24↔	Biopsie de tissu périurétral	77.69.22↔	Débridement, os du bassin
58.43.00↔	Fermeture d'autre fistule urétrale, SAP	77.69.23↔	Débridement de phalanges du pied
58.43.10↔	Fermeture chirurgicale ouverte de fistule uréthro-vaginale (voie abdominale)	77.81.00↔	Autre ostectomie partielle, clavicule, omoplate, côtes et sternum, SAP
58.43.11↔	Fermeture de fistule uréthro-vaginale par laparoscopie	77.81.10↔	Autre ostectomie partielle, clavicule et omoplate
58.43.12↔	Fermeture de fistule uréthro-vaginale par voie vaginale	77.81.11↔	Autre ostectomie partielle, côte
58.43.20↔	Fermeture de fistule uréthro-cutanée	77.81.12↔	Autre ostectomie partielle, sternum
58.43.30↔	Fermeture de fistule uréthro-rectale	77.81.99↔	Autre ostectomie partielle, clavicule, omoplate, côtes et sternum, autre
58.43.99↔	Fermeture d'autre fistule urétrale, autre	77.89.20↔	Autre ostectomie partielle, vertèbre, résection d'odontoiide
59.00↔	Dissection rétropéritonéale, SAP	77.89.21↔	Autre ostectomie partielle, vertèbre, corps vertébral
59.02↔	Autre lyse d'adhérences périménales ou périurétérales	77.89.22↔	Autre ostectomie partielle, vertèbre, autres parties
59.03.00↔	Lyse d'adhérences périménales ou périurétérales par laparoscopie, SAP	77.91.00↔	Ostectomie totale, clavicule, omoplate, côtes et sternum, SAP
59.03.10↔	Urétérolyse sans repositionnement intrapéritonéal, par laparoscopie	77.91.10↔	Ostectomie totale, omoplate et clavicule
59.03.11↔	Urétérolyse avec repositionnement intrapéritonéal, par laparoscopie	77.91.11↔	Ostectomie totale, côte
59.03.99↔	Lyse d'adhérences périménales ou périurétérales par laparoscopie, autre	77.91.12↔	Ostectomie totale, côte cervicale
59.09↔	Autre incision de tissu périrénal ou périurétéral	77.91.13↔	Ostectomie totale, sternum
59.11↔	Autre lyse d'adhérences périvésicales	77.91.99↔	Ostectomie totale, clavicule, omoplate, côtes et sternum, autre
59.12↔	Lyse d'adhérences périvésicales par laparoscopie	77.99.10↔	Ostectomie totale, phalanges de la main
59.19↔	Autre incision de tissu périvésical	77.99.20↔	Ostectomie totale, corps vertébral
59.21↔	Biopsie de tissu périrénal ou périvésical	77.99.30↔	Ostectomie totale, os du bassin
59.91↔	Excision de tissu périrénal ou périvésical	77.99.40↔	Ostectomie totale, phalanges du pied
59.92↔	Autres opérations de tissu périrénal ou périvésical	78.49.2a↔	Remplacement de corps vertébral par autre matériau (p. ex. lors de cyphose), 4 corps vertébraux ou plus
59.99↔	Autres opérations du système urinaire	78.49.31↔	Réparation complexe de la colonne vertébrale (p. ex. lors de cyphose) par greffe antérieure
69.19↔	Autre excision ou destruction de l'utérus et des structures de soutien	78.49.32↔	Réparation complexe de la colonne vertébrale (p. ex. lors de cyphose) par kyphectomie (p. ex. selon Lindseth-Selzer)
70.32.00↔	Excision ou destruction locale de lésion ou tissu du cul-de-sac de Douglas, SAP	78.49.33↔	Réparation complexe de la colonne vertébrale (p. ex. lors de cyphose) par correction dorsale sans libération ventrale
70.32.10↔	Excision locale de lésion ou tissu du cul-de-sac de Douglas	78.49.34↔	Réparation complexe de la colonne vertébrale (p. ex. lors de cyphose) par correction dorsale avec libération ventrale
70.32.11↔	Destruction locale de lésion ou tissu du cul-de-sac de Douglas	78.49.35↔	Réparation complexe de la colonne vertébrale (p. ex. lors de cyphose) par correction dorso-ventrale
70.32.99↔	Excision ou destruction locale de lésion ou tissu du cul-de-sac de Douglas, autre	78.49.36↔	Ostéotomie de la colonne vertébrale et spondylodèse polysegmentaire lordosante dorsale selon Zielke (p. ex. lors de cyphose)
70.72.00↔	Réparation de fistule colo-vaginale, SAP	78.49.37↔	Ostéotomie de la colonne vertébrale et ostéotomie de soustraction transpédiculaire (p. ex. selon Thomasen ou selon Hsu-Yau-Leong) (p. ex. lors de cyphose)
70.72.10↔	Réparation de fistule colo-vaginale, par chirurgie ouverte (abdominale)	78.49.38↔	Ostéotomie de la colonne vertébrale et spondylodèse monosegmentaire lordosante cervico-thoracique (p. ex. selon Mason, Urist ou Simmons) (p. ex. lors de cyphose)
70.72.20↔	Réparation de fistule colo-vaginale, par voie vaginale	78.49.40↔	Réparation complexe de la colonne vertébrale (p. ex. lors de scoliose) par épiphysiodèse du cartilage de croissance à l'aide d'agrafes en alliage à mémoire de forme [Shape Memory Alloy (SMA) Staples], 1 agrafe
70.72.30↔	Réparation de fistule colo-vaginale, par laparoscopie	78.49.41↔	Réparation complexe de la colonne vertébrale (p. ex. lors de scoliose) par épiphysiodèse du cartilage de croissance à l'aide d'agrafes en alliage à mémoire de forme [Shape Memory Alloy (SMA) Staples], 2 agrafes
70.72.99↔	Réparation de fistule colo-vaginale, autre	78.49.42↔	Réparation complexe de la colonne vertébrale (p. ex. lors de scoliose) par épiphysiodèse du cartilage de croissance à l'aide d'agrafes en alliage à mémoire de forme [Shape Memory Alloy (SMA) Staples], 3 agrafes
70.73.00↔	Réparation de fistule recto-vaginale, SAP	78.49.43↔	Réparation complexe de la colonne vertébrale (p. ex. lors de scoliose) par épiphysiodèse du cartilage de croissance à l'aide d'agrafes en alliage à mémoire de forme [Shape Memory Alloy (SMA) Staples], 4 agrafes
70.73.10↔	Réparation de fistule recto-vaginale, par chirurgie ouverte (abdominale)		
70.73.20↔	Réparation de fistule recto-vaginale, par voie vaginale		
70.73.30↔	Réparation de fistule recto-vaginale, par laparoscopie		
70.73.99↔	Réparation de fistule recto-vaginale, autre		
70.74↔	Réparation d'autre fistule vagino-entérique		
70.75↔	Réparation d'autre fistule vaginale		
71.72↔	Réparation de fistule de vulve ou de périnée		
76.92.20↔	Insertion d'un implant CAD au niveau des os de la face, sans participation de la boîte crânienne, jusqu'à 2 régions		
76.92.21↔	Insertion d'un implant CAD au niveau des os de la face, sans participation de la boîte crânienne, 3 régions et plus		
76.92.30↔	Insertion d'implant CAD pour réparer un défaut maxillaire simple		
76.92.31↔	Insertion d'implant CAD pour réparer un défaut maxillaire important ou complexe		

78.49.44↔	Réparation complexe de la colonne vertébrale (p. ex. lors de scoliose) par épiphysiodèse du cartilage de croissance à l'aide d'agrafes en alliage à mémoire de forme [Shape Memory Alloy (SMA) Staples], 5 agrafes	78.49.61↔	Spondylodèse de correction dorso-ventrale combinée instrumentale (p. ex. lors de scoliose), sans stabilité primaire, 3 à 6 segments
78.49.45↔	Réparation complexe de la colonne vertébrale (p. ex. lors de scoliose) par épiphysiodèse du cartilage de croissance à l'aide d'agrafes en alliage à mémoire de forme [Shape Memory Alloy (SMA) Staples], 6 agrafes	78.49.62↔	Spondylodèse de correction dorso-ventrale combinée instrumentale (p. ex. lors de scoliose), sans stabilité primaire, 7 à 10 segments
78.49.46↔	Réparation complexe de la colonne vertébrale (p. ex. lors de scoliose) par épiphysiodèse du cartilage de croissance à l'aide d'agrafes en alliage à mémoire de forme [Shape Memory Alloy (SMA) Staples], 7 agrafes	78.49.63↔	Spondylodèse de correction dorso-ventrale combinée instrumentale (p. ex. lors de scoliose), sans stabilité primaire, 11 segments ou plus
78.49.47↔	Réparation complexe de la colonne vertébrale (p. ex. lors de scoliose) par épiphysiodèse du cartilage de croissance à l'aide d'agrafes en alliage à mémoire de forme [Shape Memory Alloy (SMA) Staples], 8 agrafes	78.49.64↔	Spondylodèse de correction dorso-ventrale combinée instrumentale (p. ex. lors de scoliose), avec stabilité primaire, 3 à 6 segments
78.49.48↔	Réparation complexe de la colonne vertébrale (p. ex. lors de scoliose) par épiphysiodèse du cartilage de croissance à l'aide d'agrafes en alliage à mémoire de forme [Shape Memory Alloy (SMA) Staples], 9 agrafes	78.49.65↔	Spondylodèse de correction dorso-ventrale combinée instrumentale (p. ex. lors de scoliose), avec stabilité primaire, 7 à 10 segments
78.49.4a↔	Réparation complexe de la colonne vertébrale (p. ex. lors de scoliose) par épiphysiodèse du cartilage de croissance à l'aide d'agrafes en alliage à mémoire de forme [Shape Memory Alloy (SMA) Staples], 10 agrafes	78.49.66↔	Spondylodèse de correction dorso-ventrale combinée instrumentale (p. ex. lors de scoliose), avec stabilité primaire, 11 segments ou plus
78.49.4b↔	Réparation complexe de la colonne vertébrale (p. ex. lors de scoliose) par épiphysiodèse du cartilage de croissance à l'aide d'agrafes en alliage à mémoire de forme [Shape Memory Alloy (SMA) Staples], 11 agrafes	78.49.69↔	Spondylodèse dorso-ventrale combinée avec correction instrumentale de position (p. ex. lors de scoliose), autre
78.49.4c↔	Réparation complexe de la colonne vertébrale (p. ex. lors de scoliose) par épiphysiodèse du cartilage de croissance à l'aide d'agrafes en alliage à mémoire de forme [Shape Memory Alloy (SMA) Staples], 12 agrafes	78.49.71↔	Réparation complexe de la colonne vertébrale (p. ex. lors de scoliose) par tiges sous-cutanées selon Harrington (chez l'enfant)
78.49.4d↔	Réparation complexe de la colonne vertébrale (p. ex. lors de scoliose) par épiphysiodèse du cartilage de croissance à l'aide d'agrafes en alliage à mémoire de forme [Shape Memory Alloy (SMA) Staples], 13 agrafes et plus	78.49.72↔	Reconstruction complexe de la colonne vertébrale (p. ex. scoliose) par implantation de growing rods
78.49.4e↔	Réparation complexe de la colonne vertébrale (p. ex. lors de scoliose) par épiphysiodèse dorso-ventrale	78.49.79↔	Réparation complexe de la colonne vertébrale, autre
78.49.4f↔	Réparation complexe de la colonne vertébrale (p. ex. lors de scoliose) par épiphysiodèse unilatérale avec fusion vertébrale dorsale	78.50.31↔	Ostéosynthèse par vis, colonne vertébrale
78.49.4g↔	Réparation complexe de la colonne vertébrale (p. ex. lors de scoliose) par épiphysiodèse bilatérale avec fusion vertébrale dorsale	78.50.32↔	Ostéosynthèse par cerclage au fil métallique, colonne vertébrale
78.49.50↔	Spondylodèse de correction dorsale ou ventrale instrumentale (p. ex. lors de scoliose), SAP	78.50.33↔	Ostéosynthèse par système d'agrafes, colonne vertébrale
78.49.51↔	Spondylodèse de correction dorsale instrumentale (p. ex. lors de scoliose), sans stabilité primaire, 3 à 6 segments	78.50.34↔	Ostéosynthèse par plaque-crochet, colonne vertébrale
78.49.52↔	Spondylodèse de correction dorsale instrumentale (p. ex. lors de scoliose), sans stabilité primaire, 7 à 10 segments	78.50.35↔	Ostéosynthèse par système de vis à tige, colonne vertébrale
78.49.53↔	Spondylodèse de correction dorsale instrumentale (p. ex. lors de scoliose), sans stabilité primaire, 11 segments ou plus	78.50.36↔	Ostéosynthèse par système de vis-plaque ventral, colonne vertébrale
78.49.54↔	Spondylodèse de correction dorsale instrumentale (p. ex. lors de scoliose), avec stabilité primaire, 3 à 6 segments	78.50.37↔	Ostéosynthèse par système de vis-plaque dorsal, colonne vertébrale
78.49.55↔	Spondylodèse de correction dorsale instrumentale (p. ex. lors de scoliose), avec stabilité primaire, 7 à 10 segments	78.50.39↔	Technique d'ostéosynthèse, colonne vertébrale, autre
78.49.56↔	Spondylodèse de correction dorsale instrumentale (p. ex. lors de scoliose), avec stabilité primaire, 11 segments ou plus	78.69.11↔	Ablation de matériel implanté dans les phalanges de la main: fil (intramédullaire), vis, cerclage-haubanage, plaque (à stabilité angulaire), fixateur externe, agrafes (de Blount)
78.49.57↔	Spondylodèse de correction ventrale instrumentale (p. ex. lors de scoliose), sans stabilité primaire, 3 à 6 segments	78.69.15↔	Ablation de matériel implanté dans l'os, autre site spécifié, sauf os de la face; enlèvement d'implant de remplacement (partiel) osseux, phalanges de la main
78.49.58↔	Spondylodèse de correction ventrale instrumentale (p. ex. lors de scoliose), sans stabilité primaire, 7 à 10 segments	78.69.18↔	Ablation de matériel implanté dans les phalanges de la main: autre matériel d'ostéosynthèse
78.49.59↔	Spondylodèse de correction dorsale ou ventrale instrumentale (p. ex. lors de scoliose), autre	78.69.21↔	Ablation de matériel implanté dans les os du bassin: fil, vis, cerclage-haubanage, fixateur externe, fixateur circulaire, agrafes (de Blount)
78.49.5a↔	Spondylodèse de correction ventrale instrumentale (p. ex. lors de scoliose), sans stabilité primaire, 11 segments ou plus	78.69.22↔	Ablation de matériel implanté dans les os du bassin: plaque (à stabilité angulaire)
78.49.5b↔	Spondylodèse de correction ventrale instrumentale (p. ex. lors de scoliose), avec stabilité primaire, 3 à 6 segments	78.69.25↔	Ablation de matériel implanté dans l'os, autre site spécifié, sauf os de la face; enlèvement d'implant de remplacement (partiel) osseux, os du bassin
78.49.5c↔	Spondylodèse de correction ventrale instrumentale (p. ex. lors de scoliose), avec stabilité primaire, 7 à 10 segments	78.69.28↔	Ablation de matériel implanté dans les os du bassin: autre matériel d'ostéosynthèse
78.49.5d↔	Spondylodèse de correction ventrale instrumentale (p. ex. lors de scoliose), avec stabilité primaire, 11 segments ou plus	78.69.31↔	Ablation de matériel implanté dans l'astragale et le calcaneum: fil (intramédullaire), vis, cerclage-haubanage, plaque (à stabilité angulaire), fixateur externe, fixateur circulaire, agrafes (de Blount)
		78.69.38↔	Ablation de matériel implanté dans l'astragale et le calcaneum: autre matériel d'ostéosynthèse
		78.69.41↔	Ablation de matériel implanté dans les phalanges du pied: fil (intramédullaire), vis, cerclage-haubanage, plaque (à stabilité angulaire), fixateur externe, agrafes (de Blount)
		78.69.45↔	Ablation de matériel implanté dans l'os, autre site spécifié, sauf os de la face; enlèvement d'implant de remplacement (partiel) osseux, phalanges du pied
		78.69.48↔	Ablation de matériel implanté dans les phalanges du pied: autre matériel d'ostéosynthèse
		78.69.51↔	Ablation de matériel implanté dans autre os spécifié: fil, cerclage-haubanage, agrafes de Blount

78.69.52↔	Ablation de matériel implanté dans autre os spécifié: vis, plaque (à stabilité angulaire), vis de compression dynamique, fil intramédullaire, clou médullaire, clou médullaire avec composante articulaire, clou de verrouillage, vis de transfixation, fixateur externe	81.63.12↔	Arthrodèse intracorporeale antérieure de 4 - 6 vertèbres
78.69.53↔	Ablation de matériel implanté dans autre os spécifié: plaque angulaire/condylienne	81.63.13↔	Arthrodèse postérieure dynamique de 4 - 6 vertèbres
78.69.55↔	Ablation de matériel implanté dans l'os, autre site spécifié, sauf os de la face; enlèvement d'implant de remplacement (partiel) osseux, autre os spécifié	81.63.20↔	Arthrodèse postérieure de 7 - 8 vertèbres
78.69.58↔	Ablation de matériel implanté dans autre os spécifié: autre matériel d'ostéosynthèse	81.63.21↔	Arthrodèse intracorporeale antérieure et postérieure combinée de 7 - 8 vertèbres
78.69.61↔	Ablation de matériel d'ostéosynthèse au niveau de la colonne vertébrale	81.63.22↔	Arthrodèse intracorporeale antérieure de 7 - 8 vertèbres
78.69.65↔	Ablation de matériel implanté dans l'os, autre site spécifié, sauf os de la face; enlèvement d'implant de remplacement (partiel) osseux, colonne vertébrale	81.63.23↔	Arthrodèse postérieure dynamique de 7 - 8 vertèbres
78.69.71↔	Ablation arthroscopique de matériel d'ostéosynthèse	81.63.99↔	Arthrodèse ou reprise d'arthrodèse de 4 - 8 vertèbres, autre
80.51.10↔	Excision chirurgicale ouverte de disque intervertébral	81.64.00↔	Arthrodèse ou reprise d'arthrodèse de 9 vertèbres ou plus, SAP
80.51.11↔	Excision chirurgicale ouverte de deux disques intervertébraux	81.64.10↔	Arthrodèse postérieure de 9 vertèbres ou plus
80.51.12↔	Excision chirurgicale ouverte de trois disques intervertébraux ou plus	81.64.11↔	Arthrodèse intracorporeale antérieure et postérieure combinée de 9 vertèbres ou plus
80.51.20↔	Excision percutanée de disque intervertébral par endoscopie	81.64.99↔	Arthrodèse ou reprise d'arthrodèse de 9 vertèbres ou plus, autre
80.51.99↔	Excision de disque intervertébral, autre	81.65.10↔	Vertébroplastie, 1 corps vertébral
80.59.10↔	Autre destruction de disque intervertébral, ablation d'un séquestre libre	81.65.11↔	Vertébroplastie, 2 corps vertébraux
80.59.20↔	Autre destruction de disque intervertébral, reprise après récurrence	81.65.12↔	Vertébroplastie, 3 corps vertébraux
80.59.21↔	Autre destruction de disque intervertébral, reprise avec libération racinaire (radiculolyse) après récurrence	81.65.13↔	Vertébroplastie, 4 corps vertébraux et plus
80.59.30↔	Autre destruction de disque intervertébral, décompression avec nucléoplastie	81.65.99↔	Vertébroplastie, autre
80.59.40↔	Autre destruction de disque intervertébral, thermomodulation minimale invasive du collagène discal	81.66.10↔	Kyphoplastie, 1 corps vertébral
80.59.50↔	Autre destruction de disque intervertébral, reconstruction avec implant discal à base cellulaire	81.66.11↔	Kyphoplastie, 2 corps vertébraux
80.59.99↔	Autre destruction de disque intervertébral, autre	81.66.12↔	Kyphoplastie, 3 corps vertébraux
81.01↔	Arthrodèse de vertèbre atlas - axis	81.66.13↔	Kyphoplastie, 4 corps vertébraux et plus
81.02↔	Autre arthrodèse cervicale antérieure	81.66.99↔	Kyphoplastie, autre
81.03↔	Autre arthrodèse cervicale postérieure	84.60↔	Insertion de prothèse discale, sans autre précision
81.04↔	Arthrodèse thoracale ou thoraco-lombaire antérieure	84.61↔	Insertion de prothèse discale partielle, cervicale
81.05↔	Arthrodèse thoracale ou thoraco-lombaire postérieure	84.62↔	Insertion de prothèse discale totale, cervicale
81.06↔	Arthrodèse lombaire ou lombosacrée antérieure	84.63↔	Insertion de prothèse discale, thoracique
81.07↔	Arthrodèse lombaire ou lombosacrée intratransversaire	84.64↔	Insertion de prothèse discale partielle, lombo-sacrée
81.08↔	Arthrodèse lombaire ou lombo-sacrée postérieure	84.65↔	Insertion de prothèse discale totale, lombo-sacrée
81.30↔	Reprise d'arthrodèse vertébrale, SAP	84.66.10↔	Remplacement de prothèse discale artificielle, cervicale
81.31↔	Reprise d'arthrodèse de vertèbres atlas-axis	84.66.20↔	Révision de prothèse discale artificielle, cervicale
81.32↔	Reprise d'autre arthrodèse cervicale antérieure	84.66.99↔	Révision ou remplacement de prothèse discale artificielle, cervicale, autre
81.33↔	Reprise d'autre arthrodèse cervicale postérieure	84.67↔	Révision ou remplacement de prothèse discale artificielle, thoracique
81.34↔	Reprise d'arthrodèse dorsale ou dorso-lombaire antérieure	84.68.10↔	Remplacement de prothèse discale artificielle, lombo-sacrée
81.35↔	Reprise d'arthrodèse dorsale ou dorso-lombaire postérieure	84.68.20↔	Révision de prothèse discale artificielle, lombo-sacrée
81.36↔	Reprise d'arthrodèse lombaire ou lombo-sacrée antérieure	84.68.99↔	Révision ou remplacement de prothèse discale artificielle, lombo-sacrée, autre
81.37↔	Reprise d'arthrodèse lombaire ou lombo-sacrée intratransversaire	84.69.10↔	Remplacement de prothèse discale artificielle
81.38↔	Reprise d'arthrodèse lombaire ou lombo-sacrée postérieure	84.69.20↔	Révision de prothèse discale artificielle
81.39↔	Reprise d'arthrodèse, NCA	84.69.99↔	Révision ou remplacement de prothèse discale artificielle, autre
81.62.00↔	Arthrodèse ou reprise d'arthrodèse de 2 - 3 vertèbres, SAP	92.39.00↔	Autre radiochirurgie stéréotaxique, SAP
81.62.10↔	Arthrodèse de 2 vertèbres par voie postérieure	92.39.01↔	Autre radiothérapie de haut voltage, radiochirurgie stéréotaxique, fractionnée, cérébrale, SAP
81.62.11↔	Arthrodèse intracorporeale antérieure et postérieure combinée de 2 vertèbres	92.39.11↔	Autre radiothérapie de haut voltage, radiochirurgie stéréotaxique, fractionnée, extracérébrale, SAP
81.62.12↔	Arthrodèse intracorporeale antérieure de 2 vertèbres	92.39.20↔	Autre radiothérapie de haut voltage, radiochirurgie stéréotaxique, fractionnée: cérébrale, radiothérapie à intensité modulée
81.62.13↔	Arthrodèse postérieure dynamique de 2 vertèbres	92.39.21↔	Autre radiothérapie de haut voltage, radiochirurgie stéréotaxique, fractionnée: cérébrale, Intensity Modulated Arc Therapy (IMAT).
81.62.20↔	Arthrodèse postérieure de 3 vertèbres	92.39.22↔	Autre radiothérapie de haut voltage, radiochirurgie stéréotaxique, fractionnée: cérébrale, guidée par l'image
81.62.21↔	Arthrodèse intracorporeale antérieure et postérieure combinée de 3 vertèbres	92.39.29↔	Autre radiothérapie de haut voltage, radiochirurgie stéréotaxique, fractionnée, extracérébrale, autre
81.62.22↔	Arthrodèse intracorporeale antérieure de 3 vertèbres	92.39.30↔	Autre radiothérapie de haut voltage, radiochirurgie stéréotaxique, fractionnée: extracérébrale, radiothérapie avec modulation d'intensité
81.62.23↔	Arthrodèse postérieure dynamique de 3 vertèbres	92.39.31↔	Autre radiothérapie de haut voltage, radiochirurgie stéréotaxique, fractionnée: extracérébrale, Intensity Modulated Arc Therapy (IMAT).
81.62.99↔	Arthrodèse ou reprise d'arthrodèse de 2 - 3 vertèbres, autre	92.39.32↔	Autre radiothérapie de haut voltage, radiochirurgie stéréotaxique, fractionnée: extracérébrale, guidée par l'image
81.63.00↔	Arthrodèse ou reprise d'arthrodèse de 4 - 8 vertèbres, SAP	92.39.39↔	Autre radiothérapie de haut voltage, radiochirurgie stéréotaxique, fractionnée, extracérébrale, autre
81.63.10↔	Arthrodèse postérieure de 4 - 6 vertèbres		
81.63.11↔	Arthrodèse intracorporeale antérieure et postérieure combinée de 4 - 6 vertèbres		

procédure R02-3

01.12.00↔	Biopsie de méninges cérébrales à ciel ouvert, SAP	01.39.19↔	Autre incision du cerveau, évacuation d'autre liquide intracérébral
01.12.10↔	Biopsie stéréotaxique de méninges cérébrales, à ciel ouvert	01.39.20↔	Autre incision du cerveau, évacuation stéréotaxique d'hématome intracrânien
01.12.99↔	Biopsie de méninges cérébrales à ciel ouvert, autre	01.39.21↔	Autre incision du cerveau, évacuation stéréotaxique d'abcès intracrânien
01.14.00↔	Biopsie du cerveau à ciel ouvert, SAP	01.39.29↔	Autre incision du cerveau, évacuation stéréotaxique d'autre liquide intracrânien
01.14.10↔	Biopsie stéréotaxique du cerveau à ciel ouvert	01.39.30↔	Autre incision du cerveau, extraction de corps étranger intracérébral
01.14.99↔	Biopsie du cerveau à ciel ouvert, autre	01.39.40↔	Mise en place de dispositif de drainage externe de liquide céphalo-rachidien (ventriculaire, cisternal, sous-dural)
01.15↔	Biopsie du crâne	01.39.41↔	Mise en place de réservoir de liquide céphalo-rachidien (ventriculaire, cisternal, sous-dural)
01.21↔	Incision et drainage de sinus crâniens	01.39.42↔	Enlèvement de réservoir de liquide céphalo-rachidien (ventriculaire, cisternal, sous-dural)
01.22↔	Ablation d'électrode(s) de neurostimulateur intracrânien	01.39.50↔	Enlèvement d'implant intracrânien
01.24.00↔	Autre craniotomie, SAP	01.39.99↔	Autre incision du cerveau, autre
01.24.10↔	Autre craniotomie avec décompression	01.41↔	Opération du thalamus
01.24.11↔	Autre craniotomie pour évacuation d'hématome épidural	01.42↔	Opération du globus pallidum
01.24.12↔	Autre craniotomie pour évacuation d'empyème épidural	01.51.00↔	Excision de tissu ou de lésion méningée cérébrale, SAP
01.24.13↔	Autre craniotomie, insertion de matériel alloplastique ou de réservoir médicamenteux dans les os crâniens ou de l'espace épidural	01.51.10↔	Excision de tissu tumoral des méninges cérébrales avec préparation de tissus adjacents infiltrés
01.24.14↔	Autre craniotomie, ablation de matériel alloplastique ou de réservoir médicamenteux des os crâniens ou de l'espace épidural	01.51.99↔	Excision de tissu ou de lésion méningée cérébrale, autre
01.24.15↔	Autre craniotomie, extraction de corps étranger des os crâniens ou de l'espace épidural	01.52.00↔	Hémisphérectomie, SAP
01.24.16↔	Autre craniotomie pour autre drainage de liquide épidural ou pour d'autres raisons	01.52.10↔	Hémisphérectomie, tissu intracérébral de tumeur cérébrale primaire
01.24.20↔	Craniotomie, abord par la calotte crânienne, SAP	01.52.11↔	Hémisphérectomie, tissu intracérébral de tumeur cérébrale d'origine non cérébrale
01.24.21↔	Trépanation de la calotte crânienne comme voie d'abord	01.52.99↔	Hémisphérectomie, autre
01.24.22↔	Craniotomie stéréotaxique, abord par la calotte crânienne	01.53.00↔	Lobectomie du cerveau, SAP
01.24.29↔	Craniotomie, abord par la calotte crânienne, autre	01.53.10↔	Lobectomie du cerveau, tissu intracérébral de tumeur cérébrale primaire
01.24.30↔	Abord de la base du crâne, SAP	01.53.11↔	Lobectomie du cerveau, tissu intracérébral de tumeur cérébrale d'origine non cérébrale
01.24.31↔	Abord de la base du crâne, voie transorale	01.53.99↔	Lobectomie du cerveau, autre
01.24.32↔	Abord de la base du crâne, voie transorale, avec division du voile du palais	01.59.00↔	Autre excision ou destruction de tissus ou de lésion du cerveau, SAP
01.24.33↔	Abord de la base du crâne, voie transorale, avec division du voile du palais ainsi que du palais osseux	01.59.10↔	Autre excision de tissu intracérébral de tumeur cérébrale primaire
01.24.34↔	Abord de la base du crâne, voie transphénoïdale	01.59.11↔	Autre excision de tissu intracérébral de tumeur cérébrale d'origine non cérébrale
01.24.35↔	Abord de la base du crâne, voie transethmoïdale	01.59.12↔	Autre excision de tissus ou de lésion du cerveau, débridement de contusion cérébrale
01.24.36↔	Abord de la base du crâne, voie transmastoiïdienne	01.59.19↔	Autre excision de tissus ou de lésion du cerveau, autre
01.24.37↔	Abord de la base du crâne, voie translabirinthique	01.59.20↔	Autre destruction de tissu intracérébral de tumeur cérébrale primaire
01.24.38↔	Abord de la base du crâne, voie transpyramidale	01.59.21↔	Autre destruction de tissu intracérébral de tumeur cérébrale d'origine non cérébrale
01.24.39↔	Abord de la base du crâne, autre	01.59.29↔	Autre destruction de tissus ou de lésion du cerveau, autre
01.24.3a↔	Abord de la base du crâne, voie transcondyloïde	01.59.99↔	Autre excision ou destruction de lésion ou de tissus du cerveau, autre
01.24.3b↔	Abord de la base du crâne, voie transorbitaire	01.6x.10↔	Excision et destruction de tissu tumoral de la base du crâne
01.24.3c↔	Abord de la base du crâne, avec ostéotomie type Le Fort I	01.6x.11↔	Excision et destruction de tissu tumoral de la calotte crânienne
01.24.3d↔	Abord de la base du crâne, voie transnasale-transcribroïde	01.6x.20↔	Excision et destruction d'autre tissu pathologique de la base du crâne
01.24.3e↔	Abord de la base du crâne, voie transnasale-transclivale	01.6x.21↔	Excision et destruction d'autre tissu pathologique de la calotte crânienne
01.24.3f↔	Abord de la base du crâne, voie transorale-transclivale	01.6x.22↔	Excision et destruction d'autre tissu pathologique de la base et de la calotte crâniennes (avec méninges)
01.24.3g↔	Abord de la base du crâne, voie transnasale-transptérygoïdienne	02.01↔	Ouverture de suture crânienne
01.24.99↔	Autre craniotomie, autre	02.02↔	Élévation de fragments osseux résultant de fracture du crâne
01.25.00↔	Autre craniectomie, SAP	02.03↔	Confection de volet osseux crânien
01.25.10↔	Autre craniectomie avec décompression	02.05.00↔	Insertion de plaques osseuses crâniennes, SAP
01.25.11↔	Autre craniectomie pour évacuation d'hématome épidural	02.05.10↔	Insertion d'un implant CAD au niveau des os de la boîte crânienne sans participation des os de la face, défaut simple
01.25.12↔	Autre craniectomie pour évacuation d'empyème épidural	02.05.11↔	Insertion d'un implant CAD au niveau des os de la boîte crânienne sans participation des os de la face, défaut important ou complexe
01.25.13↔	Autre craniectomie, extraction de corps étranger des os crâniens ou de l'espace épidural		
01.25.14↔	Autre craniectomie, insertion de matériel alloplastique ou de réservoir médicamenteux dans les os crâniens ou l'espace épidural		
01.25.19↔	Autre craniectomie pour drainage de liquide épidural ou pour d'autres raisons		
01.25.20↔	Autre craniectomie, recraniectomie avec mise en place de drain		
01.25.21↔	Autre craniotomie, recraniectomie pour ablation de matériel alloplastique ou de réservoir médicamenteux des os crâniens ou de l'espace épidural		
01.25.99↔	Autre craniectomie, autre		
01.39.00↔	Autre incision du cerveau, SAP		
01.39.10↔	Autre incision du cerveau pour évacuation d'hématome intracérébral		
01.39.11↔	Autre incision du cerveau pour évacuation d'abcès intracérébral		

02.05.20↔	Insertion d'un implant CAD au niveau des os de la boîte crânienne avec participation orbitaire, temporale ou frontale, jusqu'à 2 régions	02.41.99↔	Irrigation et exploration de drain ventriculaire, autre
02.05.30↔	Insertion d'un implant CAD au niveau des os de la boîte crânienne avec participation de plusieurs régions de la face, 3 régions et plus	02.42.00↔	Réinsertion de drain ventriculaire, SAP
02.05.41↔	Réinsertion de plaque osseuse autologue au niveau de la boîte crânienne	02.42.10↔	Réinsertion de drain ventriculaire, partie centrale
02.05.99↔	Insertion de plaques osseuses crâniennes, autre	02.42.20↔	Réinsertion de drain ventriculaire, partie périphérique
02.06.00↔	Autre ostéoplastie crânienne, SAP	02.42.99↔	Réinsertion de drain ventriculaire, autre
02.06.10↔	Cranioplastie fronto-orbitaire pour transposition	02.43↔	Ablation de drain ventriculaire
02.06.20↔	Reconstruction de la boîte crânienne sans participation des os faciaux, avec un implant simple (ciment osseux, matériau alloplastique)	02.91↔	Libération d'adhérences corticales
02.06.30↔	Reconstruction de la boîte crânienne et des os faciaux avec un implant simple (ciment osseux, matériau alloplastique)	02.92↔	Réparation du cerveau
02.06.99↔	Autre ostéoplastie crânienne (cranioplastie), autre	02.93.00↔	Implantation ou remplacement d'électrode(s) de neurostimulateur intracrânien, SAP
02.07↔	Enlèvement de plaque crânienne	02.93.10↔	Implantation ou remplacement de micro-électrode(s) temporaire(s) de dérivation et de stimulation monoculaire
02.11↔	Suture simple de la dure-mère cérébrale	02.93.11↔	Implantation ou remplacement de micro-électrode(s) temporaire(s) de dérivation et de stimulation multiloculaire
02.12.00↔	Autre réparation de méninges cérébrales, SAP	02.93.20↔	Implantation ou remplacement de micro-électrode(s) permanente(s) de dérivation et de stimulation monoculaire
02.12.10↔	Autre réparation de méninges cérébrales sans cranioplastie	02.93.21↔	Implantation ou remplacement de micro-électrode(s) permanente(s) de dérivation et de stimulation multiloculaire
02.12.20↔	Autre réparation de méninges cérébrales avec cranioplastie	02.93.99↔	Implantation ou remplacement d'électrode(s) de neurostimulateur intracrânien, autre
02.12.21↔	Autre duroplastie avec cranioplastie de la convexité	07.61↔	Excision partielle de l'hypophyse par voie sous-frontale
02.12.22↔	Autre duroplastie avec cranioplastie de la charnière crânio-cervicale	07.62↔	Excision partielle de l'hypophyse, voie transsphénoïdale
02.12.31↔	Duroplastie fronto-basale avec lambeau pédiculé	07.63↔	Excision partielle de l'hypophyse, approche non précisée
02.12.99↔	Autre réparation de méninges cérébrales, autre	07.64↔	Excision totale de l'hypophyse, voie sous-frontale
02.13↔	Ligature de vaisseaux méningés	07.65↔	Excision totale de l'hypophyse, voie transsphénoïdale
02.14↔	Excision du plexus choroïde	07.68↔	Excision totale de l'hypophyse, autre voie précisée
02.2↔	Ventriculostomie	07.69↔	Excision totale de l'hypophyse, approche non précisée
02.31↔	Drainage ventriculaire vers les structures de la tête et du cou	38.01↔	Incision de vaisseaux intracrâniens
02.32↔	Drainage ventriculaire vers le système circulatoire	38.31↔	Résection de vaisseaux intracrâniens, avec anastomose
02.33↔	Drainage ventriculaire vers la cavité thoracique	38.61↔	Autre excision de vaisseaux intracrâniens
02.34↔	Drainage ventriculaire vers la cavité et les organes abdominaux	38.81↔	Autre occlusion chirurgicale de vaisseaux intracrâniens
02.35↔	Drainage ventriculaire vers le système urinaire	76.92.20↔	Insertion d'un implant CAD au niveau des os de la face, sans participation de la boîte crânienne, jusqu'à 2 régions
02.39↔	Autres drainages ventriculaires	76.92.21↔	Insertion d'un implant CAD au niveau des os de la face, sans participation de la boîte crânienne, 3 régions et plus
02.41.00↔	Irrigation et exploration de drain ventriculaire, SAP	76.92.30↔	Insertion d'implant CAD pour réparer un défaut maxillaire simple
02.41.10↔	Irrigation et exploration de drain ventriculaire, partie centrale	76.92.31↔	Insertion d'implant CAD pour réparer un défaut maxillaire important ou complexe
02.41.20↔	Irrigation et exploration de drain ventriculaire, partie périphérique		

procédure R02-4

92.21.00↔	Radiothérapie superficielle: SAP	92.24.12↔	Téléradiothérapie à photons, accélérateur linéaire, positionnement guidé par l'image (IGRT), plus de 2 champs d'irradiation
92.21.01↔	Radiothérapie superficielle: jusqu'à 2 champs d'irradiation	92.24.13↔	Téléradiothérapie à photons, accélérateur linéaire, positionnement guidé par l'image (IGRT), radiothérapie conformationnelle en 3D
92.21.02↔	Radiothérapie superficielle: plus de 2 champs d'irradiation	92.24.14↔	Téléradiothérapie à photons, accélérateur linéaire, positionnement guidé par l'image (IGRT), radiothérapie avec modulation d'intensité
92.22.00↔	Radiothérapie en orthovoltage: SAP	92.24.21↔	Téléradiothérapie à photons, accélérateur linéaire, sans guidage par l'image, jusqu'à 2 champs d'irradiation
92.22.01↔	Radiothérapie en orthovoltage: jusqu'à 2 champs d'irradiation	92.24.22↔	Téléradiothérapie à photons, accélérateur linéaire, sans guidage par l'image, plus de 2 champs d'irradiation
92.22.02↔	Radiothérapie en orthovoltage: plus de 2 champs d'irradiation	92.24.23↔	Téléradiothérapie à photons, accélérateur linéaire, sans guidage par l'image, radiothérapie conformationnelle en 3D
92.22.11↔	Radiothérapie peropératoire par rayons X, jusqu'à 300 kV	92.24.24↔	Téléradiothérapie à photons, accélérateur linéaire, sans guidage par l'image, radiothérapie avec modulation d'intensité
92.22.12↔	Radiothérapie peropératoire par rayons X, 300 kV - < 1 MV	92.24.30↔	Téléradiothérapie à photons: radiothérapie hautement complexe à l'aide d'équipements spécialisés
92.22.19↔	Autre radiothérapie peropératoire par rayons X	92.25.00↔	Téléradiothérapie par électron, accélérateur linéaire, SAP
92.23.00↔	Radiothérapie de haut voltage: SAP	92.25.01↔	Téléradiothérapie par électron, accélérateur linéaire, irradiation large
92.23.01↔	Appareil de télécobalt, jusqu'à 2 champs d'irradiation	92.25.02↔	Téléradiothérapie par électron, accélérateur linéaire, irradiation hémicorporelle
92.23.02↔	Appareil de télécobalt, 3 à 4 champs d'irradiation	92.25.03↔	Téléradiothérapie par électron, accélérateur linéaire, irradiation corporelle totale
92.23.03↔	Appareil de télécobalt plus de 4 champs d'irradiation ou radiothérapie conformationnelle en 3D	92.25.04↔	Téléradiothérapie par électron, accélérateur linéaire, radiothérapie peropératoire
92.23.08↔	Radiothérapie de haut voltage: autres isotopes	92.25.09↔	Téléradiothérapie par électron, accélérateur linéaire, autre
92.23.09↔	Autre appareil de télécobalt		
92.24.00↔	Téléradiothérapie à photons, accélérateur linéaire, SAP		
92.24.01↔	Téléradiothérapie à photons, accélérateur linéaire, irradiation large		
92.24.02↔	Téléradiothérapie à photons, accélérateur linéaire, irradiation hémicorporelle		
92.24.03↔	Téléradiothérapie à photons, accélérateur linéaire, irradiation corporelle totale		
92.24.04↔	Téléradiothérapie à photons, accélérateur linéaire, radiothérapie peropératoire		
92.24.09↔	Téléradiothérapie à photons, accélérateur linéaire, autre		
92.24.11↔	Téléradiothérapie à photons, accélérateur linéaire, positionnement guidé par l'image (IGRT), jusqu'à 2 champs d'irradiation		

92.25.11↔	Téléradiothérapie par électron, accélérateur linéaire, positionnement guidé par l'image	92.28.03↔	Traitement à l'iode radioactif, dose thérapeutique de I-131 jusqu'à 1,2 GBq, avec administration de thyrotropine recombinante (rh-TSH)
92.25.12↔	Téléradiothérapie par électron, accélérateur linéaire, positionnement guidé par l'image, jusqu'à 2 champs d'irradiation	92.28.04↔	Traitement à l'iode radioactif, dose thérapeutique de I-131 de plus de 1,2 GBq à moins de 5 GBq, sans administration de thyrotropine recombinante (rh-TSH)
92.25.13↔	Téléradiothérapie par électron, accélérateur linéaire, positionnement guidé par l'image, plus de 2 champs d'irradiation	92.28.05↔	Traitement à l'iode radioactif, dose thérapeutique de I-131 de plus de 1,2 GBq à moins de 5 GBq, avec administration de thyrotropine recombinante (rh-TSH)
92.25.14↔	Téléradiothérapie par électron, accélérateur linéaire, positionnement guidé par l'image, radiothérapie conformationnelle en 3D	92.28.06↔	Traitement à l'iode radioactif, dose thérapeutique de I-131 de 5 GBq et plus, sans administration de thyrotropine recombinante (rh-TSH)
92.25.15↔	Téléradiothérapie par électron, accélérateur linéaire, positionnement guidé par l'image, radiothérapie avec modulation d'intensité	92.28.07↔	Traitement à l'iode radioactif, dose thérapeutique de I-131 de 5 GBq et plus, avec administration de thyrotropine recombinante (rh-TSH)
92.25.21↔	Téléradiothérapie par électron, accélérateur linéaire, sans guidage par l'image, jusqu'à 2 champs d'irradiation	92.28.11↔	Thérapie de métastases osseuses par radionucléides libres
92.25.22↔	Téléradiothérapie par électron, accélérateur linéaire, sans guidage par l'image, plus de 2 champs d'irradiation	92.28.13↔	Radiothérapie par ciblage de récepteurs avec des analogues de la somatostatine conjugués au DOTA
92.25.23↔	Téléradiothérapie par électron, accélérateur linéaire, sans guidage par l'image, radiothérapie conformationnelle en 3D	92.28.20↔	Radioimmunothérapie par 90Y-ibritumomab-tiuxétan, parentérale
92.25.24↔	Téléradiothérapie par électron, accélérateur linéaire, sans guidage par l'image, radiothérapie avec modulation d'intensité	92.28.21↔	Administration parentérale de I-131-MIBG (méta-iodobenzylguanidine marquée à l'iode-131)
92.26.00↔	Autre téléradiothérapie par particule radioactive, SAP	92.28.22↔	Radioimmunothérapie par iode 131 [I-131] tositumomab, par voie parentérale
92.26.10↔	Protonthérapie, sans guidage par l'image, jusqu'à 2 champs d'irradiation	92.28.23↔	Radioimmunothérapie par autres anticorps, parentérale
92.26.11↔	Protonthérapie, positionnement guidé par l'image, jusqu'à 2 champs d'irradiation	92.28.31↔	Radio-chimioembolisation intravasculaire sélective par le I-131-lipiodol
92.26.20↔	Protonthérapie, sans guidage par l'image, plus de 2 champs d'irradiation	92.28.32↔	Radiothérapie intravasculaire sélective (SIRT) par embolisation avec des microsphères marquées à l'yttrium-90
92.26.21↔	Protonthérapie, positionnement guidé par l'image, plus de 2 champs d'irradiation	92.28.33↔	Brachythérapie endovasculaire au rhénium-188
92.26.99↔	Autre téléradiothérapie par particule radioactive, autre	92.28.99↔	Injection, instillation ou administration orale de radio-isotopes, autre
92.27.00↔	Implantation ou insertion d'élément radioactif (brachythérapie par des sources scellées de radionucléides), surface corporelle, site d'application autre ou non spécifié	92.29.00↔	Brachythérapie par des sources scellées de radionucléides, SAP
92.27.10↔	Implantation ou insertion d'élément radioactif (brachythérapie par des sources scellées de radionucléides), organes génitaux féminins, SAP	92.29.09↔	Autre brachythérapie par des sources scellées de radionucléides
92.27.11↔	Implantation ou insertion d'élément radioactif (brachythérapie par des sources scellées de radionucléides), intra-utérine	92.29.11↔	Brachythérapie interstitielle par implantation de sources radioactives amovibles dans un seul plan, faible débit de dose
92.27.12↔	Implantation ou insertion d'élément radioactif (brachythérapie par des sources scellées de radionucléides), intravaginale	92.29.12↔	Brachythérapie interstitielle par implantation de sources radioactives amovibles dans un seul plan, débit de dose pulsé (pulsed dose rate)
92.27.13↔	Implantation ou insertion d'élément radioactif (brachythérapie par des sources scellées de radionucléides), intra-utérine et intravaginale combinée	92.29.13↔	Brachythérapie interstitielle par implantation de sources radioactives amovibles dans un seul plan, haut débit de dose
92.27.21↔	Implantation ou insertion d'élément radioactif (brachythérapie par des sources scellées de radionucléides), surface corporelle	92.29.19↔	Brachythérapie interstitielle par implantation de sources radioactives amovibles dans un seul plan, autre
92.27.22↔	Implantation ou insertion d'élément radioactif (brachythérapie par des sources scellées de radionucléides), intracavitaire	92.29.21↔	Brachythérapie interstitielle par implantation de sources radioactives amovibles en fonction du volume dans plusieurs plans, faible débit de dose
92.27.23↔	Implantation ou insertion d'élément radioactif (brachythérapie par des sources scellées de radionucléides), intraluminale	92.29.22↔	Brachythérapie interstitielle par implantation de sources radioactives amovibles en fonction du volume dans plusieurs plans, débit de dose pulsé (pulsed dose rate)
92.27.30↔	Implantation ou insertion d'élément radioactif (brachythérapie par des sources scellées de radionucléides), vaisseau non spécifié	92.29.23↔	Brachythérapie interstitielle par implantation de sources radioactives amovibles en fonction du volume dans plusieurs plans, haut débit de dose
92.27.31↔	Implantation ou insertion d'élément radioactif (brachythérapie par des sources scellées de radionucléides), vaisseau coronaire	92.29.24↔	Brachythérapie par implantation peropératoire de sources radioactives amovibles dans plusieurs plans, haut débit de dose
92.27.39↔	Implantation ou insertion d'élément radioactif (brachythérapie par des sources scellées de radionucléides), autre vaisseau	92.29.29↔	Brachythérapie interstitielle par implantation de sources radioactives amovibles en fonction du volume dans plusieurs plans, autre
92.27.40↔	Implantation ou insertion peropératoires d'élément radioactif (brachythérapie par des sources scellées de radionucléides)	92.29.31↔	Brachythérapie interstitielle par implantation de sources radioactives permanentes, jusqu'à 10 sources
92.27.70↔	Moulages radioactifs, SAP	92.29.32↔	Brachythérapie interstitielle par implantation de sources radioactives permanentes, de 11 à 15 sources
92.27.71↔	Moulages radioactifs: construction et application de moulage radioactif superficiel	92.29.33↔	Brachythérapie interstitielle par implantation de sources radioactives permanentes, de 16 à 20 sources
92.27.72↔	Moulages radioactifs: construction et pose d'applicateur non utilisé sur la surface corporelle	92.29.34↔	Brachythérapie interstitielle par implantation de sources radioactives permanentes, de 21 à 25 sources
92.27.73↔	Moulages radioactifs: construction et pose d'applicateur oculaire	92.29.35↔	Brachythérapie interstitielle par implantation de sources radioactives permanentes, de 26 à 30 sources
92.27.79↔	Autres moulages radioactifs	92.29.36↔	Brachythérapie interstitielle par implantation de sources radioactives permanentes, de 31 à 35 sources
92.28.00↔	Injection, instillation ou administration orale de radio-isotope, SAP	92.29.37↔	Brachythérapie interstitielle par implantation de sources radioactives permanentes, de 36 à 40 sources
92.28.01↔	Instillation d'un radionucléide libre dans l'articulation		
92.28.02↔	Traitement à l'iode radioactif, dose thérapeutique de I-131 jusqu'à 1,2 GBq, sans administration de thyrotropine recombinante (rh-TSH)		

92.29.38↔	Brachythérapie interstitielle par implantation de sources radioactives permanentes, de 41 à 45 sources	92.31.00↔	Radiochirurgie à photons non spécifiée, cérébrale
92.29.39↔	Brachythérapie interstitielle par implantation de sources radioactives permanentes, de 46 à 50 sources	92.31.10↔	Radiochirurgie à photons non spécifiée, extracérébrale
92.29.3a↔	Brachythérapie interstitielle par implantation de sources radioactives permanentes, de 51 à 55 sources	92.32.00↔	Radiochirurgie photonique multisources, SAP
92.29.3b↔	Brachythérapie interstitielle par implantation de sources radioactives permanentes, de 56 à 60 sources	92.32.01↔	Radiochirurgie photonique multisources: gamma-knife
92.29.3c↔	Brachythérapie interstitielle par implantation de sources radioactives permanentes, de 61 à 65 sources	92.33.00↔	Radiochirurgie aux particules, SAP
92.29.3d↔	Brachythérapie interstitielle par implantation de sources radioactives permanentes, de 66 à 70 sources	92.33.01↔	Autre radiothérapie de haut voltage: radiochirurgie stéréotaxique, en un temps, cérébrale
92.29.3e↔	Brachythérapie interstitielle par implantation de sources radioactives permanentes, 71 sources et plus	92.33.11↔	Autre radiothérapie de haut voltage: radiochirurgie stéréotaxique, en un temps, extracérébrale
92.29.40↔	Brachythérapie par applicateurs superficiels, SAP	92.39.01↔	Autre radiothérapie de haut voltage, radiochirurgie stéréotaxique, fractionnée, cérébrale, SAP
92.29.49↔	Autre brachythérapie par applicateurs superficiels	92.39.11↔	Autre radiothérapie de haut voltage, radiochirurgie stéréotaxique, fractionnée, extracérébrale, SAP
92.29.51↔	Enlèvement de sources scellées de radionucléides ou d'applicateurs inactifs sous anesthésie	92.39.20↔	Autre radiothérapie de haut voltage, radiochirurgie stéréotaxique, fractionnée: cérébrale, radiothérapie à intensité modulée
92.30.00↔	Radiochirurgie stéréotaxique en un temps, SAP	92.39.21↔	Autre radiothérapie de haut voltage, radiochirurgie stéréotaxique, fractionnée: cérébrale, Intensity Modulated Arc Therapy (IMAT).
92.30.01↔	Radiochirurgie stéréotaxique, en un temps: cérébrale, SAP	92.39.22↔	Autre radiothérapie de haut voltage, radiochirurgie stéréotaxique, fractionnée: cérébrale, guidée par l'image
92.30.02↔	Radiochirurgie stéréotaxique, en un temps: extracérébrale, SAP	92.39.29↔	Autre radiothérapie de haut voltage, radiochirurgie stéréotaxique, fractionnée, extracérébrale, autre
92.30.20↔	Radiochirurgie stéréotaxique, en un temps: cérébrale, radiothérapie à intensité modulée	92.39.30↔	Autre radiothérapie de haut voltage, radiochirurgie stéréotaxique, fractionnée: extracérébrale, radiothérapie avec modulation d'intensité
92.30.21↔	Radiochirurgie stéréotaxique, en un temps: cérébrale, Intensity Modulated Arc Therapy (IMAT).	92.39.31↔	Autre radiothérapie de haut voltage, radiochirurgie stéréotaxique, fractionnée: extracérébrale, Intensity Modulated Arc Therapy (IMAT).
92.30.22↔	Radiochirurgie stéréotaxique, en un temps: cérébrale, guidée par l'image	92.39.32↔	Autre radiothérapie de haut voltage, radiochirurgie stéréotaxique, fractionnée: extracérébrale, guidée par l'image
92.30.30↔	Radiochirurgie stéréotaxique, en un temps: extracérébrale, radiothérapie avec modulation d'intensité	92.39.39↔	Autre radiothérapie de haut voltage, radiochirurgie stéréotaxique, fractionnée, extracérébrale, autre
92.30.31↔	Radiochirurgie stéréotaxique, en un temps: extracérébrale, Intensity Modulated Arc Therapy (IMAT).	92.41↔	Radiothérapie par électrons peropérateur
92.30.32↔	Radiochirurgie stéréotaxique, en un temps: extracérébrale, guidée par l'image		
92.30.99↔	Radiochirurgie stéréotaxique, en un temps, autre		

procédure R02-5

07.16.00↔	Biopsie du thymus, SAP	24.11.00↔	Biopsie de la gencive, SAP
07.16.11↔	Biopsie ouverte du thymus	24.11.20↔	Biopsie ouverte (par incision) de la gencive
07.16.99↔	Biopsie du thymus, autre	24.11.99↔	Biopsie de la gencive, autre
08.11.00↔	Biopsie de paupière, SAP	24.12.00↔	Biopsie d'alvéole dentaire, SAP
08.11.20↔	Biopsie ouverte de paupière	24.12.20↔	Biopsie ouverte (par incision) d'alvéole dentaire
08.11.99↔	Biopsie de paupière, autre	24.12.99↔	Biopsie d'alvéole dentaire, autre
09.11↔	Biopsie de glande lacrymale	25.02↔	Biopsie ouverte de la langue
09.12↔	Biopsie du sac lacrymal	26.12↔	Biopsie ouverte de glande ou de canal salivaire
10.21.20↔	Biopsie ouverte de la conjonctive	27.21.00↔	Biopsie du palais osseux, SAP
11.22.00↔	Biopsie de la cornée, SAP	27.21.20↔	Biopsie ouverte (par incision) du palais osseux
11.22.20↔	Biopsie ouverte de la cornée	27.21.99↔	Biopsie du palais osseux, autre
11.22.99↔	Biopsie de la cornée, autre	27.22.00↔	Biopsie de la luette et du voile du palais, SAP
12.22↔	Biopsie de l'iris	27.22.20↔	Biopsie ouverte (par incision) de la luette et du voile du palais
12.29.10↔	Biopsie du corps ciliaire	27.22.99↔	Biopsie de la luette et du voile du palais, autre
12.29.20↔	Biopsie de la sclère	27.23.00↔	Biopsie de la lèvre, SAP
12.29.30↔	Biopsie du cristallin	27.23.99↔	Biopsie de la lèvre, autre
13.90↔	Opération du cristallin, NCA	27.24.00↔	Biopsie de la bouche, structure non précisée, SAP
13.91↔	Implantation de prothèse intraoculaire téléscopique	27.24.20↔	Biopsie ouverte (par incision) de la muqueuse de la joue, du plancher buccal et d'autres structures de la cavité buccale
13.92↔	Capsulotomie du cristallin	27.24.99↔	Biopsie de la bouche, structure non précisée, autre
13.93↔	Fermeture de défaut du cristallin avec une colle tissulaire	29.12.00↔	Biopsie du pharynx, SAP
13.99↔	Autres opérations du cristallin, autre	29.12.20↔	Biopsie ouverte de l'hypopharynx
15.01↔	Biopsie de muscle ou de tendon extraoculaire	29.12.30↔	Biopsie ouverte du rhinopharynx
16.23.00↔	Biopsie de l'orbite et du globe oculaire, SAP	29.12.99↔	Biopsie du pharynx, autre
16.23.11↔	Biopsie de l'orbite, chirurgicale ouverte	31.45↔	Biopsie ouverte de larynx ou de la trachée
16.23.12↔	Biopsie de l'orbite, voie transnasale	34.27.00↔	Biopsie du diaphragme, SAP
16.23.21↔	Biopsie du globe oculaire	34.27.20↔	Biopsie ouverte du diaphragme
16.23.99↔	Biopsie de l'orbite et du globe oculaire, autre	34.27.99↔	Biopsie du diaphragme, autre
18.01↔	Perforation du lobe de l'oreille	38.21↔	Biopsie de vaisseau sanguin
18.02↔	Incision du conduit auditif externe	40.11.10↔	Biopsie ouverte (par incision) de ganglion lymphatique médiastinal, para-aortique, iliaque ou pelvien
18.09↔	Autre incision de l'oreille externe	40.11.11↔	Biopsie ouverte (par incision) de ganglion lymphatique cervical, supraclaviculaire, axillaire ou inguinal
20.32.00↔	Biopsie de l'oreille moyenne et interne, SAP	40.21.00↔	Excision de ganglion lymphatique cervical profond, SAP
20.32.01↔	Biopsie de l'oreille moyenne		
20.32.02↔	Biopsie de l'oreille interne		
20.32.99↔	Biopsie de l'oreille moyenne et interne, autre		

40.21.10↔	Excision de ganglions et vaisseaux lymphatiques isolés, ganglion cervical non marqué	77.45.00↔	Biopsie osseuse, fémur, SAP
40.21.11↔	Excision de ganglions et vaisseaux lymphatiques isolés, ganglion cervical marqué à l'aide d'un radio-isotope ou d'un colorant (lymphadénectomie de ganglion sentinelle)	77.45.20↔	Biopsie osseuse, fémur, biopsie ouverte
40.21.99↔	Excision de ganglion lymphatique cervical profond, autre	77.45.99↔	Biopsie osseuse, fémur, autre
40.23.00↔	Excision de ganglion lymphatique axillaire, SAP	77.46.00↔	Biopsie osseuse, rotule, SAP
40.23.10↔	Excision de ganglion lymphatique axillaire, non marqué	77.46.20↔	Biopsie osseuse, rotule, biopsie ouverte
40.23.11↔	Excision de ganglion lymphatique axillaire marqué à l'aide d'un radio-isotope ou d'un colorant (lymphadénectomie de ganglion sentinelle)	77.46.99↔	Biopsie osseuse, rotule, autre
40.23.99↔	Excision de ganglion lymphatique axillaire, autre	77.47.00↔	Biopsie osseuse, tibia et péroné, SAP
40.24.00↔	Excision de ganglion lymphatique inguinal, SAP	77.47.20↔	Biopsie osseuse, tibia et péroné, biopsie ouverte
40.24.10↔	Excision chirurgicale ouverte de ganglion lymphatique inguinal, non marqué	77.47.99↔	Biopsie osseuse, tibia et péroné, autre
40.24.11↔	Excision chirurgicale ouverte de ganglion lymphatique inguinal marqué à l'aide d'un radio-isotope ou d'un colorant (lymphadénectomie de ganglion sentinelle)	77.48.00↔	Biopsie osseuse, os du tarse et du métatarse, SAP
40.24.20↔	Excision de ganglion lymphatique inguinal, par laparoscopie	77.48.20↔	Biopsie osseuse, os du tarse et du métatarse, biopsie ouverte
40.24.99↔	Excision de ganglion lymphatique inguinal, autre	77.48.99↔	Biopsie osseuse, os du tarse et du métatarse, autre
44.15↔	Biopsie ouverte de l'estomac	77.49.00↔	Biopsie osseuse, autre site spécifié, sauf os de la face, SAP
50.12.00↔	Biopsie ouverte du foie, SAP	77.49.21↔	Biopsie osseuse, autre site spécifié, sauf os de la face, biopsie osseuse de la colonne vertébrale, biopsie ouverte
50.12.09↔	Biopsie ouverte du foie, autre	77.49.41↔	Biopsie osseuse, autre site spécifié, sauf os de la face, biopsie osseuse de phalanges du pied, biopsie ouverte
50.12.11↔	Biopsie du foie, par excision, par chirurgie ouverte	77.49.91↔	Biopsie osseuse, autre site spécifié, sauf os de la face, biopsie ouverte
50.12.12↔	Biopsie du foie, par biopsie à l'aiguille, par chirurgie ouverte	77.49.99↔	Biopsie osseuse, autre site spécifié, sauf os de la face, autre
51.13↔	Biopsie de la vésicule ou des voies biliaires, ouverte	80.31.00↔	Biopsie d'articulation, ceinture scapulaire et épaule, SAP
51.41.00↔	Incision du cholédoque avec extraction de calcul, SAP	80.31.20↔	Biopsie articulaire de l'épaule sous arthroscopie
51.41.09↔	Incision du cholédoque avec extraction de calcul, autre	80.31.30↔	Biopsie articulaire ouverte de l'épaule
51.42.00↔	Incision du cholédoque avec autre désobstruction, SAP	80.31.99↔	Biopsie d'articulation, ceinture scapulaire et épaule, autre
51.42.09↔	Incision du cholédoque avec autre désobstruction, autre	80.32.00↔	Biopsie d'articulation, coude, SAP
51.44.00↔	Incision du canal cystique et des canaux hépatiques pour extraction de calcul, SAP	80.32.20↔	Biopsie articulaire du coude sous arthroscopie
51.44.09↔	Incision du canal cystique et des canaux hépatiques pour extraction de calcul, autre	80.32.30↔	Biopsie articulaire ouverte du coude
51.49.00↔	Incision du canal cystique et des canaux hépatiques pour désobstruction, SAP	80.32.99↔	Biopsie d'articulation, coude, autre
51.49.09↔	Incision du canal cystique et des canaux hépatiques pour désobstruction, autre	80.33.00↔	Biopsie d'articulation, poignet, SAP
52.12↔	Biopsie ouverte du pancréas	80.33.20↔	Biopsie articulaire du poignet sous arthroscopie
76.11.00↔	Biopsie d'os de la face, SAP	80.33.30↔	Biopsie articulaire ouverte du poignet
76.11.11↔	Biopsie ouverte (par incision) d'os de la face	80.33.99↔	Biopsie d'articulation, poignet, autre
76.11.99↔	Biopsie d'os de la face, autre	80.34.00↔	Biopsie d'articulation, main et doigt, SAP
76.19.11↔	Biopsie ouverte (par incision) de l'articulation temporo-mandibulaire	80.34.20↔	Biopsie articulaire de main et de doigt sous arthroscopie
76.19.12↔	Biopsie de l'articulation temporo-mandibulaire par arthroscopie	80.34.30↔	Biopsie articulaire ouverte de main et de doigt
77.40.20↔	Biopsie osseuse, site non spécifié, biopsie ouverte	80.34.99↔	Biopsie d'articulation, main et doigt, autre
77.40.99↔	Biopsie osseuse, site non spécifié, autre	80.35.00↔	Biopsie d'articulation, hanche, SAP
77.41.00↔	Biopsie osseuse, clavicule, omoplate, côtes et sternum, SAP	80.35.20↔	Biopsie articulaire de la hanche sous arthroscopie
77.41.20↔	Biopsie osseuse, clavicule, omoplate, côtes et sternum, biopsie ouverte	80.35.30↔	Biopsie articulaire ouverte de la hanche
77.41.99↔	Biopsie osseuse, clavicule, omoplate, côtes et sternum, autre	80.35.99↔	Biopsie d'articulation, hanche, autre
77.42.00↔	Biopsie osseuse, humérus, SAP	80.36.00↔	Biopsie d'articulation, genou, SAP
77.42.20↔	Biopsie osseuse, humérus, biopsie ouverte	80.36.20↔	Biopsie articulaire du genou sous arthroscopie
77.42.99↔	Biopsie osseuse, humérus, autre	80.36.30↔	Biopsie articulaire ouverte du genou
77.43.00↔	Biopsie osseuse, radius et cubitus, SAP	80.36.99↔	Biopsie d'articulation, genou, autre
77.43.20↔	Biopsie osseuse, radius et cubitus, biopsie ouverte	80.37.00↔	Biopsie d'articulation, cheville, SAP
77.43.99↔	Biopsie osseuse, radius et cubitus, autre	80.37.20↔	Biopsie articulaire de la cheville sous arthroscopie
77.44.00↔	Biopsie osseuse, os du carpe et du métacarpe, SAP	80.37.30↔	Biopsie articulaire ouverte de la cheville
77.44.20↔	Biopsie osseuse, os du carpe et du métacarpe, biopsie ouverte	80.37.99↔	Biopsie d'articulation, cheville, autre
77.44.99↔	Biopsie osseuse, os du carpe et du métacarpe, autre	80.38.00↔	Biopsie d'articulation, pied et orteil, SAP
		80.38.20↔	Biopsie articulaire de pied et d'orteil sous arthroscopie
		80.38.30↔	Biopsie articulaire ouverte de pied et d'orteil
		80.38.99↔	Biopsie d'articulation, pied et orteil, autre
		80.39.00↔	Biopsie d'articulation, autre site spécifié, SAP
		80.39.21↔	Biopsie de l'articulation sternoclaviculaire sous arthroscopie
		80.39.29↔	Biopsie articulaire sous arthroscopie, autre site spécifié
		80.39.30↔	Biopsie articulaire ouverte, autre site spécifié
		80.39.40↔	Biopsie articulaire de la colonne vertébrale
		80.39.99↔	Biopsie d'articulation, autre site spécifié, autre
		85.12↔	Biopsie du sein, ouverte

ADR G R04**Autres néoformations hématologiques et solides avec autres procédures opératoires, avec CC sévères**

Diagnostic principal dans le tableau R04-1 et chaque procédures opératoires à l'exception de tableau R04-2 et PCCL > 2

DRG R04Z**Autres néoformations hématologiques et solides avec autres procédures opératoires, avec CC sévères**

diagnostic R04-1

C37	Tumeur maligne du thymus	C92.61	Leucémie myéloïde aiguë avec anomalie 11q23: En rémission complète
C48.0	Tumeur maligne: Rétropéritoine	C92.80	Leucémie myéloïde aiguë avec dysplasie multilinéaire: Sans mention de rémission complète
C76.4	Tumeur maligne: Membre supérieur	C92.81	Leucémie myéloïde aiguë avec dysplasie multilinéaire: En rémission complète
C76.5	Tumeur maligne: Membre inférieur	C93.00	Leucémie monoblastique/monocytaire aiguë: Sans mention de rémission complète
C76.7	Tumeur maligne: Autres sièges mal définis	C93.01	Leucémie monoblastique/monocytaire aiguë: En rémission complète
C76.8	Tumeur maligne: Lésion à localisations contiguës de sièges autres et mal définis	C94.00	Polyglobulie primitive aiguë et érythroleucose: Sans mention de rémission complète
C77.0	Tumeur maligne: Ganglions lymphatiques de la tête, de la face et du cou	C94.01	Polyglobulie primitive aiguë et érythroleucose: En rémission complète
C77.1	Tumeur maligne: Ganglions lymphatiques intrathoraciques	C94.20	Leucémie aiguë à mégacaryocytes: Sans mention de rémission complète
C77.2	Tumeur maligne: Ganglions lymphatiques intra-abdominaux	C94.21	Leucémie aiguë à mégacaryocytes: En rémission complète
C77.3	Tumeur maligne: Ganglions lymphatiques de l'aisselle et du membre supérieur	C96.0	Histiocytose à cellules de Langerhans multifocale et multisystémique (disséminée) [Maladie d'Abt-Letterer-Siwe]
C77.4	Tumeur maligne: Ganglions lymphatiques inguinaux et du membre inférieur	D09.3	Carcinome in situ: Thyroïde et autres glandes endocrines
C77.5	Tumeur maligne: Ganglions lymphatiques intrapelvians	D09.7	Carcinome in situ d'autres sièges précisés
C77.8	Tumeur maligne: Ganglions lymphatiques de sièges multiples	D09.9	Carcinome in situ, sans précision
C77.9	Tumeur maligne: Ganglion lymphatique, sans précision	D19.7	Tumeur bénigne: Tissu mésothélial d'autres sièges
C79.83	Tumeur maligne secondaire du péricarde	D19.9	Tumeur bénigne: Tissu mésothélial, sans précision
C79.84	Autres tumeurs malignes secondaires du cœur	D36.7	Tumeur bénigne: Autres sièges précisés
C79.88	Autres tumeurs secondaires malignes d'autres localisations précisées	D36.9	Tumeur bénigne de siège non précisé
C79.9	Tumeur maligne secondaire de siège non précisé	D46.2	Anémie réfractaire avec excès de blastes
C80.0	Tumeur maligne, siège primitif inconnu, ainsi précisée	D48.7	Tumeurs à évolution imprévisible ou inconnue: Autres sièges précisés
C80.9	Tumeur maligne, sans précision	D48.9	Tumeur à évolution imprévisible ou inconnue, sans précision
C92.00	Leucémie myéloblastique aiguë [LMA]: Sans mention de rémission complète	Q85.8	Autres phacomatoses, non classées ailleurs
C92.01	Leucémie myéloblastique aiguë [LMA]: En rémission complète	Q85.9	Phacomatose, sans précision
C92.40	Leucémie promyélocytaire aiguë: Sans mention de rémission complète	Z03.1	Mise en observation pour suspicion de tumeur maligne
C92.41	Leucémie promyélocytaire aiguë: En rémission complète		
C92.50	Leucémie myélomonocytaire aiguë: Sans mention de rémission complète		
C92.51	Leucémie myélomonocytaire aiguë: En rémission complète		
C92.60	Leucémie myéloïde aiguë avec anomalie 11q23: Sans mention de rémission complète		

procédure R04-2

92.20↔	Perfusion d'isotope radioactif liquide	92.24.12↔	Téléradiothérapie à photons, accélérateur linéaire, positionnement guidé par l'image (IGRT), plus de 2 champs d'irradiation
92.21.00↔	Radiothérapie superficielle: SAP	92.24.13↔	Téléradiothérapie à photons, accélérateur linéaire, positionnement guidé par l'image (IGRT), radiothérapie conformationnelle en 3D
92.21.01↔	Radiothérapie superficielle: jusqu'à 2 champs d'irradiation	92.24.14↔	Téléradiothérapie à photons, accélérateur linéaire, positionnement guidé par l'image (IGRT), radiothérapie avec modulation d'intensité
92.21.02↔	Radiothérapie superficielle: plus de 2 champs d'irradiation	92.24.21↔	Téléradiothérapie à photons, accélérateur linéaire, sans guidage par l'image, jusqu'à 2 champs d'irradiation
92.22.00↔	Radiothérapie en orthovoltage: SAP	92.24.22↔	Téléradiothérapie à photons, accélérateur linéaire, sans guidage par l'image, plus de 2 champs d'irradiation
92.22.01↔	Radiothérapie en orthovoltage: jusqu'à 2 champs d'irradiation	92.24.23↔	Téléradiothérapie à photons, accélérateur linéaire, sans guidage par l'image, radiothérapie conformationnelle en 3D
92.22.02↔	Radiothérapie en orthovoltage: plus de 2 champs d'irradiation	92.24.24↔	Téléradiothérapie à photons, accélérateur linéaire, sans guidage par l'image, radiothérapie avec modulation d'intensité
92.22.11↔	Radiothérapie peropératoire par rayons X, jusqu'à 300 kV	92.24.30↔	Téléradiothérapie à photons: radiothérapie hautement complexe à l'aide d'équipements spécialisés
92.22.12↔	Radiothérapie peropératoire par rayons X, 300 kV - < 1 MV	92.25.00↔	Téléradiothérapie par électron, accélérateur linéaire, SAP
92.22.19↔	Autre radiothérapie peropératoire par rayons X	92.25.01↔	Téléradiothérapie par électron, accélérateur linéaire, irradiation large
92.23.00↔	Radiothérapie de haut voltage: SAP	92.25.02↔	Téléradiothérapie par électron, accélérateur linéaire, irradiation hémicorporelle
92.23.01↔	Appareil de télécobalt, jusqu'à 2 champs d'irradiation	92.25.03↔	Téléradiothérapie par électron, accélérateur linéaire, irradiation corporelle totale
92.23.02↔	Appareil de télécobalt, 3 à 4 champs d'irradiation	92.25.04↔	Téléradiothérapie par électron, accélérateur linéaire, radiothérapie peropératoire
92.23.03↔	Appareil de télécobalt plus de 4 champs d'irradiation ou radiothérapie conformationnelle en 3D	92.25.09↔	Téléradiothérapie par électron, accélérateur linéaire, autre
92.23.08↔	Radiothérapie de haut voltage: autres isotopes	92.25.11↔	Téléradiothérapie par électron, accélérateur linéaire, positionnement guidé par l'image
92.23.09↔	Autre appareil de télécobalt		
92.24.00↔	Téléradiothérapie à photons, accélérateur linéaire, SAP		
92.24.01↔	Téléradiothérapie à photons, accélérateur linéaire, irradiation large		
92.24.02↔	Téléradiothérapie à photons, accélérateur linéaire, irradiation hémicorporelle		
92.24.03↔	Téléradiothérapie à photons, accélérateur linéaire, irradiation corporelle totale		
92.24.04↔	Téléradiothérapie à photons, accélérateur linéaire, radiothérapie peropératoire		
92.24.09↔	Téléradiothérapie à photons, accélérateur linéaire, autre		
92.24.11↔	Téléradiothérapie à photons, accélérateur linéaire, positionnement guidé par l'image (IGRT), jusqu'à 2 champs d'irradiation		

92.25.12↔	Téléradiothérapie par électron, accélérateur linéaire, positionnement guidé par l'image, jusqu'à 2 champs d'irradiation	92.28.04↔	Traitement à l'iode radioactif, dose thérapeutique de I-131 de plus de 1,2 GBq à moins de 5 GBq, sans administration de thyrotropine recombinante (rh-TSH)
92.25.13↔	Téléradiothérapie par électron, accélérateur linéaire, positionnement guidé par l'image, plus de 2 champs d'irradiation	92.28.05↔	Traitement à l'iode radioactif, dose thérapeutique de I-131 de plus de 1,2 GBq à moins de 5 GBq, avec administration de thyrotropine recombinante (rh-TSH)
92.25.14↔	Téléradiothérapie par électron, accélérateur linéaire, positionnement guidé par l'image, radiothérapie conformationnelle en 3D	92.28.06↔	Traitement à l'iode radioactif, dose thérapeutique de I-131 de 5 GBq et plus, sans administration de thyrotropine recombinante (rh-TSH)
92.25.15↔	Téléradiothérapie par électron, accélérateur linéaire, positionnement guidé par l'image, radiothérapie avec modulation d'intensité	92.28.07↔	Traitement à l'iode radioactif, dose thérapeutique de I-131 de 5 GBq et plus, avec administration de thyrotropine recombinante (rh-TSH)
92.25.21↔	Téléradiothérapie par électron, accélérateur linéaire, sans guidage par l'image, jusqu'à 2 champs d'irradiation	92.28.11↔	Thérapie de métastases osseuses par radionucléides libres
92.25.22↔	Téléradiothérapie par électron, accélérateur linéaire, sans guidage par l'image, plus de 2 champs d'irradiation	92.28.13↔	Radiothérapie par ciblage de récepteurs avec des analogues de la somatostatine conjugués au DOTA
92.25.23↔	Téléradiothérapie par électron, accélérateur linéaire, sans guidage par l'image, radiothérapie conformationnelle en 3D	92.28.20↔	Radioimmunothérapie par 90Y-ibritumomab-tiuxétan, parentérale
92.25.24↔	Téléradiothérapie par électron, accélérateur linéaire, sans guidage par l'image, radiothérapie avec modulation d'intensité	92.28.21↔	Administration parentérale de I-131-MIBG (méta-iodobenzylguanidine marquée à l'iode-131)
92.26.00↔	Autre téléradiothérapie par particule radioactive, SAP	92.28.22↔	Radioimmunothérapie par iode 131 [I-131] tositumomab, par voie parentérale
92.26.10↔	Protonthérapie, sans guidage par l'image, jusqu'à 2 champs d'irradiation	92.28.23↔	Radioimmunothérapie par autres anticorps, parentérale
92.26.11↔	Protonthérapie, positionnement guidé par l'image, jusqu'à 2 champs d'irradiation	92.28.31↔	Radio-chimioembolisation intravasculaire sélective par le I-131-lipiodol
92.26.20↔	Protonthérapie, sans guidage par l'image, plus de 2 champs d'irradiation	92.28.32↔	Radiothérapie intravasculaire sélective (SIRT) par embolisation avec des microsphères marquées à l'yttrium-90
92.26.21↔	Protonthérapie, positionnement guidé par l'image, plus de 2 champs d'irradiation	92.28.33↔	Brachythérapie endovasculaire au rhénium-188
92.26.99↔	Autre téléradiothérapie par particule radioactive, autre	92.28.99↔	Injection, instillation ou administration orale de radio-isotopes, autre
92.27.00↔	Implantation ou insertion d'élément radioactif (brachythérapie par des sources scellées de radionucléides), surface corporelle, site d'application autre ou non spécifié	92.29.00↔	Brachythérapie par des sources scellées de radionucléides, SAP
92.27.10↔	Implantation ou insertion d'élément radioactif (brachythérapie par des sources scellées de radionucléides), organes génitaux féminins, SAP	92.29.09↔	Autre brachythérapie par des sources scellées de radionucléides
92.27.11↔	Implantation ou insertion d'élément radioactif (brachythérapie par des sources scellées de radionucléides), intra-utérine	92.29.11↔	Brachythérapie interstitielle par implantation de sources radioactives amovibles dans un seul plan, faible débit de dose
92.27.12↔	Implantation ou insertion d'élément radioactif (brachythérapie par des sources scellées de radionucléides), intravaginale	92.29.12↔	Brachythérapie interstitielle par implantation de sources radioactives amovibles dans un seul plan, débit de dose pulsé (pulsed dose rate)
92.27.13↔	Implantation ou insertion d'élément radioactif (brachythérapie par des sources scellées de radionucléides), intra-utérine et intravaginale combinée	92.29.13↔	Brachythérapie interstitielle par implantation de sources radioactives amovibles dans un seul plan, haut débit de dose
92.27.21↔	Implantation ou insertion d'élément radioactif (brachythérapie par des sources scellées de radionucléides), surface corporelle	92.29.19↔	Brachythérapie interstitielle par implantation de sources radioactives amovibles dans un seul plan, autre
92.27.22↔	Implantation ou insertion d'élément radioactif (brachythérapie par des sources scellées de radionucléides), intracavitaire	92.29.21↔	Brachythérapie interstitielle par implantation de sources radioactives amovibles en fonction du volume dans plusieurs plans, faible débit de dose
92.27.23↔	Implantation ou insertion d'élément radioactif (brachythérapie par des sources scellées de radionucléides), intraluminale	92.29.22↔	Brachythérapie interstitielle par implantation de sources radioactives amovibles en fonction du volume dans plusieurs plans, débit de dose pulsé (pulsed dose rate)
92.27.30↔	Implantation ou insertion d'élément radioactif (brachythérapie par des sources scellées de radionucléides), vaisseau non spécifié	92.29.23↔	Brachythérapie interstitielle par implantation de sources radioactives amovibles en fonction du volume dans plusieurs plans, haut débit de dose
92.27.31↔	Implantation ou insertion d'élément radioactif (brachythérapie par des sources scellées de radionucléides), vaisseau coronaire	92.29.24↔	Brachythérapie par implantation peropératoire de sources radioactives amovibles dans plusieurs plans, haut débit de dose
92.27.39↔	Implantation ou insertion d'élément radioactif (brachythérapie par des sources scellées de radionucléides), autre vaisseau	92.29.29↔	Brachythérapie interstitielle par implantation de sources radioactives amovibles en fonction du volume dans plusieurs plans, autre
92.27.40↔	Implantation ou insertion peropératoires d'élément radioactif (brachythérapie par des sources scellées de radionucléides)	92.29.31↔	Brachythérapie interstitielle par implantation de sources radioactives permanentes, jusqu'à 10 sources
92.27.70↔	Moulages radioactifs, SAP	92.29.32↔	Brachythérapie interstitielle par implantation de sources radioactives permanentes, de 11 à 15 sources
92.27.71↔	Moulages radioactifs: construction et application de moulage radioactif superficiel	92.29.33↔	Brachythérapie interstitielle par implantation de sources radioactives permanentes, de 16 à 20 sources
92.27.72↔	Moulages radioactifs: construction et pose d'applicateur non utilisé sur la surface corporelle	92.29.34↔	Brachythérapie interstitielle par implantation de sources radioactives permanentes, de 21 à 25 sources
92.27.73↔	Moulages radioactifs: construction et pose d'applicateur oculaire	92.29.35↔	Brachythérapie interstitielle par implantation de sources radioactives permanentes, de 26 à 30 sources
92.27.79↔	Autres moulages radioactifs	92.29.36↔	Brachythérapie interstitielle par implantation de sources radioactives permanentes, de 31 à 35 sources
92.28.00↔	Injection, instillation ou administration orale de radio-isotope, SAP	92.29.37↔	Brachythérapie interstitielle par implantation de sources radioactives permanentes, de 36 à 40 sources
92.28.01↔	Instillation d'un radionucléide libre dans l'articulation	92.29.38↔	Brachythérapie interstitielle par implantation de sources radioactives permanentes, de 41 à 45 sources
92.28.02↔	Traitement à l'iode radioactif, dose thérapeutique de I-131 jusqu'à 1,2 GBq, sans administration de thyrotropine recombinante (rh-TSH)		
92.28.03↔	Traitement à l'iode radioactif, dose thérapeutique de I-131 jusqu'à 1,2 GBq, avec administration de thyrotropine recombinante (rh-TSH)		

92.29.39↔	Brachythérapie interstitielle par implantation de sources radioactives permanentes, de 46 à 50 sources	92.31.10↔	Radiochirurgie à photons non spécifiée, extracérébrale
92.29.3a↔	Brachythérapie interstitielle par implantation de sources radioactives permanentes, de 51 à 55 sources	92.32.00↔	Radiochirurgie photonique multisources, SAP
92.29.3b↔	Brachythérapie interstitielle par implantation de sources radioactives permanentes, de 56 à 60 sources	92.32.01↔	Radiochirurgie photonique multisources: gamma-knife
92.29.3c↔	Brachythérapie interstitielle par implantation de sources radioactives permanentes, de 61 à 65 sources	92.33.00↔	Radiochirurgie aux particules, SAP
92.29.3d↔	Brachythérapie interstitielle par implantation de sources radioactives permanentes, de 66 à 70 sources	92.33.01↔	Autre radiothérapie de haut voltage: radiochirurgie stéréotaxique, en un temps, cérébrale
92.29.3e↔	Brachythérapie interstitielle par implantation de sources radioactives permanentes, 71 sources et plus	92.33.11↔	Autre radiothérapie de haut voltage: radiochirurgie stéréotaxique, en un temps, extracérébrale
92.29.40↔	Brachythérapie par applicateurs superficiels, SAP	92.39.01↔	Autre radiothérapie de haut voltage, radiochirurgie stéréotaxique, fractionnée, cérébrale, SAP
92.29.49↔	Autre brachythérapie par applicateurs superficiels	92.39.11↔	Autre radiothérapie de haut voltage, radiochirurgie stéréotaxique, fractionnée, extracérébrale, SAP
92.29.51↔	Enlèvement de sources scellées de radionucléides ou d'applicateurs inactifs sous anesthésie	92.39.20↔	Autre radiothérapie de haut voltage, radiochirurgie stéréotaxique, fractionnée: cérébrale, radiothérapie à intensité modulée
92.30.00↔	Radiochirurgie stéréotaxique en un temps, SAP	92.39.21↔	Autre radiothérapie de haut voltage, radiochirurgie stéréotaxique, fractionnée: cérébrale, Intensity Modulated Arc Therapy (IMAT).
92.30.01↔	Radiochirurgie stéréotaxique, en un temps: cérébrale, SAP	92.39.22↔	Autre radiothérapie de haut voltage, radiochirurgie stéréotaxique, fractionnée: cérébrale, guidée par l'image
92.30.02↔	Radiochirurgie stéréotaxique, en un temps: extracérébrale, SAP	92.39.29↔	Autre radiothérapie de haut voltage, radiochirurgie stéréotaxique, fractionnée, extracérébrale, autre
92.30.20↔	Radiochirurgie stéréotaxique, en un temps: cérébrale, radiothérapie à intensité modulée	92.39.30↔	Autre radiothérapie de haut voltage, radiochirurgie stéréotaxique, fractionnée: extracérébrale, radiothérapie avec modulation d'intensité
92.30.21↔	Radiochirurgie stéréotaxique, en un temps: cérébrale, Intensity Modulated Arc Therapy (IMAT).	92.39.31↔	Autre radiothérapie de haut voltage, radiochirurgie stéréotaxique, fractionnée: extracérébrale, Intensity Modulated Arc Therapy (IMAT).
92.30.22↔	Radiochirurgie stéréotaxique, en un temps: cérébrale, guidée par l'image	92.39.32↔	Autre radiothérapie de haut voltage, radiochirurgie stéréotaxique, fractionnée: extracérébrale, guidée par l'image
92.30.30↔	Radiochirurgie stéréotaxique, en un temps: extracérébrale, radiothérapie avec modulation d'intensité	92.39.39↔	Autre radiothérapie de haut voltage, radiochirurgie stéréotaxique, fractionnée, extracérébrale, autre
92.30.31↔	Radiochirurgie stéréotaxique, en un temps: extracérébrale, Intensity Modulated Arc Therapy (IMAT).	92.41↔	Radiothérapie par électrons peropérateur
92.30.32↔	Radiochirurgie stéréotaxique, en un temps: extracérébrale, guidée par l'image		
92.30.99↔	Radiochirurgie stéréotaxique, en un temps, autre		
92.31.00↔	Radiochirurgie à photons non spécifiée, cérébrale		

ADRG R07**Radiothérapie pour néoplasmes hématologiques et solides, moins de 9 séances d'irradiation**

Procédure dans le tableau R07-1 et Durée de séjour > 1 jour

DRG R07A**Radiothérapie pour néoplasmes hématologiques et solides, moins de 9 séances d'irradiation, âge < 19 ans ou avec CC extrêmement sévères**

Âge < 19 années ou PCCL > 3

DRG R07B**Radiothérapie pour néoplasmes hématologiques et solides, moins de 9 séances d'irradiation, âge > 18 ans****procédure R07-1**

92.21.00↔	Radiothérapie superficielle: SAP	92.24.03↔	Téléradiothérapie à photons, accélérateur linéaire, irradiation corporelle totale
92.21.01↔	Radiothérapie superficielle: jusqu'à 2 champs d'irradiation	92.24.04↔	Téléradiothérapie à photons, accélérateur linéaire, radiothérapie peropérateur
92.21.02↔	Radiothérapie superficielle: plus de 2 champs d'irradiation	92.24.09↔	Téléradiothérapie à photons, accélérateur linéaire, autre
92.22.00↔	Radiothérapie en orthovoltage: SAP	92.24.11↔	Téléradiothérapie à photons, accélérateur linéaire, positionnement guidé par l'image (IGRT), jusqu'à 2 champs d'irradiation
92.22.01↔	Radiothérapie en orthovoltage: jusqu'à 2 champs d'irradiation	92.24.12↔	Téléradiothérapie à photons, accélérateur linéaire, positionnement guidé par l'image (IGRT), plus de 2 champs d'irradiation
92.22.02↔	Radiothérapie en orthovoltage: plus de 2 champs d'irradiation	92.24.13↔	Téléradiothérapie à photons, accélérateur linéaire, positionnement guidé par l'image (IGRT), radiothérapie conformationnelle en 3D
92.22.11↔	Radiothérapie peropérateur par rayons X, jusqu'à 300 kV	92.24.14↔	Téléradiothérapie à photons, accélérateur linéaire, positionnement guidé par l'image (IGRT), radiothérapie avec modulation d'intensité
92.22.12↔	Radiothérapie peropérateur par rayons X, 300 kV - < 1 MV	92.24.21↔	Téléradiothérapie à photons, accélérateur linéaire, sans guidage par l'image, jusqu'à 2 champs d'irradiation
92.22.19↔	Autre radiothérapie peropérateur par rayons X	92.24.22↔	Téléradiothérapie à photons, accélérateur linéaire, sans guidage par l'image, plus de 2 champs d'irradiation
92.23.00↔	Radiothérapie de haut voltage: SAP		
92.23.01↔	Appareil de télécobalt, jusqu'à 2 champs d'irradiation		
92.23.02↔	Appareil de télécobalt, 3 à 4 champs d'irradiation		
92.23.03↔	Appareil de télécobalt plus de 4 champs d'irradiation ou radiothérapie conformationnelle en 3D		
92.23.08↔	Radiothérapie de haut voltage: autres isotopes		
92.23.09↔	Autre appareil de télécobalt		
92.24.00↔	Téléradiothérapie à photons, accélérateur linéaire, SAP		
92.24.01↔	Téléradiothérapie à photons, accélérateur linéaire, irradiation large		
92.24.02↔	Téléradiothérapie à photons, accélérateur linéaire, irradiation hémicorporelle		

92.24.23↔	Téléradiothérapie à photons, accélérateur linéaire, sans guidage par l'image, radiothérapie conformationnelle en 3D	92.27.40↔	Implantation ou insertion peropératoire d'élément radioactif (brachythérapie par des sources scellées de radionucléides)
92.24.24↔	Téléradiothérapie à photons, accélérateur linéaire, sans guidage par l'image, radiothérapie avec modulation d'intensité	92.27.70↔	Moulages radioactifs, SAP
92.24.30↔	Téléradiothérapie à photons: radiothérapie hautement complexe à l'aide d'équipements spécialisés	92.27.71↔	Moulages radioactifs: construction et application de moulage radioactif superficiel
92.25.00↔	Téléradiothérapie par électron, accélérateur linéaire, SAP	92.27.72↔	Moulages radioactifs: construction et pose d'applicateur non utilisé sur la surface corporelle
92.25.01↔	Téléradiothérapie par électron, accélérateur linéaire, irradiation large	92.27.73↔	Moulages radioactifs: construction et pose d'applicateur oculaire
92.25.02↔	Téléradiothérapie par électron, accélérateur linéaire, irradiation hémicorporelle	92.27.79↔	Autres moulages radioactifs
92.25.03↔	Téléradiothérapie par électron, accélérateur linéaire, irradiation corporelle totale	92.28.00↔	Injection, instillation ou administration orale de radio-isotope, SAP
92.25.04↔	Téléradiothérapie par électron, accélérateur linéaire, radiothérapie peropératoire	92.28.01↔	Instillation d'un radionucléide libre dans l'articulation
92.25.09↔	Téléradiothérapie par électron, accélérateur linéaire, autre	92.28.02↔	Traitement à l'iode radioactif, dose thérapeutique de I-131 jusqu'à 1,2 GBq, sans administration de thyrotropine recombinante (rh-TSH)
92.25.11↔	Téléradiothérapie par électron, accélérateur linéaire, positionnement guidé par l'image	92.28.03↔	Traitement à l'iode radioactif, dose thérapeutique de I-131 jusqu'à 1,2 GBq, avec administration de thyrotropine recombinante (rh-TSH)
92.25.12↔	Téléradiothérapie par électron, accélérateur linéaire, positionnement guidé par l'image, jusqu'à 2 champs d'irradiation	92.28.04↔	Traitement à l'iode radioactif, dose thérapeutique de I-131 de plus de 1,2 GBq à moins de 5 GBq, sans administration de thyrotropine recombinante (rh-TSH)
92.25.13↔	Téléradiothérapie par électron, accélérateur linéaire, positionnement guidé par l'image, plus de 2 champs d'irradiation	92.28.05↔	Traitement à l'iode radioactif, dose thérapeutique de I-131 de plus de 1,2 GBq à moins de 5 GBq, avec administration de thyrotropine recombinante (rh-TSH)
92.25.14↔	Téléradiothérapie par électron, accélérateur linéaire, positionnement guidé par l'image, radiothérapie conformationnelle en 3D	92.28.06↔	Traitement à l'iode radioactif, dose thérapeutique de I-131 de 5 GBq et plus, sans administration de thyrotropine recombinante (rh-TSH)
92.25.15↔	Téléradiothérapie par électron, accélérateur linéaire, positionnement guidé par l'image, radiothérapie avec modulation d'intensité	92.28.07↔	Traitement à l'iode radioactif, dose thérapeutique de I-131 de 5 GBq et plus, avec administration de thyrotropine recombinante (rh-TSH)
92.25.21↔	Téléradiothérapie par électron, accélérateur linéaire, sans guidage par l'image, jusqu'à 2 champs d'irradiation	92.28.11↔	Thérapie de métastases osseuses par radionucléides libres
92.25.22↔	Téléradiothérapie par électron, accélérateur linéaire, sans guidage par l'image, plus de 2 champs d'irradiation	92.28.13↔	Radiothérapie par ciblage de récepteurs avec des analogues de la somatostatine conjugués au DOTA
92.25.23↔	Téléradiothérapie par électron, accélérateur linéaire, sans guidage par l'image, radiothérapie conformationnelle en 3D	92.28.20↔	Radioimmunothérapie par 90Y-ibritumomab-tiuxétan, parentérale
92.25.24↔	Téléradiothérapie par électron, accélérateur linéaire, sans guidage par l'image, radiothérapie avec modulation d'intensité	92.28.21↔	Administration parentérale de I-131-MIBG (méta-iodobenzylguanidine marquée à l'iode-131)
92.26.00↔	Autre téléradiothérapie par particule radioactive, SAP	92.28.22↔	Radioimmunothérapie par iode 131 [I-131] tositumomab, par voie parentérale
92.26.10↔	Protonthérapie, sans guidage par l'image, jusqu'à 2 champs d'irradiation	92.28.23↔	Radioimmunothérapie par autres anticorps, parentérale
92.26.11↔	Protonthérapie, positionnement guidé par l'image, jusqu'à 2 champs d'irradiation	92.28.31↔	Radio-chimioembolisation intravasculaire sélective par le I-131-lipiodol
92.26.20↔	Protonthérapie, sans guidage par l'image, plus de 2 champs d'irradiation	92.28.32↔	Radiothérapie intravasculaire sélective (SIRT) par embolisation avec des microsphères marquées à l'yttrium-90
92.26.21↔	Protonthérapie, positionnement guidé par l'image, plus de 2 champs d'irradiation	92.28.33↔	Brachythérapie endovasculaire au rhénium-188
92.26.99↔	Autre téléradiothérapie par particule radioactive, autre	92.28.99↔	Injection, instillation ou administration orale de radio-isotopes, autre
92.27.00↔	Implantation ou insertion d'élément radioactif (brachythérapie par des sources scellées de radionucléides), surface corporelle, site d'application autre ou non spécifié	92.29.00↔	Brachythérapie par des sources scellées de radionucléides, SAP
92.27.10↔	Implantation ou insertion d'élément radioactif (brachythérapie par des sources scellées de radionucléides), organes génitaux féminins, SAP	92.29.09↔	Autre brachythérapie par des sources scellées de radionucléides
92.27.11↔	Implantation ou insertion d'élément radioactif (brachythérapie par des sources scellées de radionucléides), intra-utérine	92.29.11↔	Brachythérapie interstitielle par implantation de sources radioactives amovibles dans un seul plan, faible débit de dose
92.27.12↔	Implantation ou insertion d'élément radioactif (brachythérapie par des sources scellées de radionucléides), intravaginale	92.29.12↔	Brachythérapie interstitielle par implantation de sources radioactives amovibles dans un seul plan, débit de dose pulsé (pulsed dose rate)
92.27.13↔	Implantation ou insertion d'élément radioactif (brachythérapie par des sources scellées de radionucléides), intra-utérine et intravaginale combinée	92.29.13↔	Brachythérapie interstitielle par implantation de sources radioactives amovibles dans un seul plan, haut débit de dose
92.27.21↔	Implantation ou insertion d'élément radioactif (brachythérapie par des sources scellées de radionucléides), surface corporelle	92.29.19↔	Brachythérapie interstitielle par implantation de sources radioactives amovibles dans un seul plan, autre
92.27.22↔	Implantation ou insertion d'élément radioactif (brachythérapie par des sources scellées de radionucléides), intracavitaire	92.29.21↔	Brachythérapie interstitielle par implantation de sources radioactives amovibles en fonction du volume dans plusieurs plans, faible débit de dose
92.27.23↔	Implantation ou insertion d'élément radioactif (brachythérapie par des sources scellées de radionucléides), intraluminale	92.29.22↔	Brachythérapie interstitielle par implantation de sources radioactives amovibles en fonction du volume dans plusieurs plans, débit de dose pulsé (pulsed dose rate)
92.27.30↔	Implantation ou insertion d'élément radioactif (brachythérapie par des sources scellées de radionucléides), vaisseau non spécifié	92.29.23↔	Brachythérapie interstitielle par implantation de sources radioactives amovibles en fonction du volume dans plusieurs plans, haut débit de dose
92.27.31↔	Implantation ou insertion d'élément radioactif (brachythérapie par des sources scellées de radionucléides), vaisseau coronaire	92.29.24↔	Brachythérapie par implantation peropératoire de sources radioactives amovibles dans plusieurs plans, haut débit de dose
92.27.39↔	Implantation ou insertion d'élément radioactif (brachythérapie par des sources scellées de radionucléides), autre vaisseau		

92.29.29↔	Brachythérapie interstitielle par implantation de sources radioactives amovibles en fonction du volume dans plusieurs plans, autre	92.30.30↔	Radiochirurgie stéréotaxique, en un temps: extracérébrale, radiothérapie avec modulation d'intensité
92.29.31↔	Brachythérapie interstitielle par implantation de sources radioactives permanentes, jusqu'à 10 sources	92.30.31↔	Radiochirurgie stéréotaxique, en un temps: extracérébrale, Intensity Modulated Arc Therapy (IMAT).
92.29.32↔	Brachythérapie interstitielle par implantation de sources radioactives permanentes, de 11 à 15 sources	92.30.32↔	Radiochirurgie stéréotaxique, en un temps: extracérébrale, guidée par l'image
92.29.33↔	Brachythérapie interstitielle par implantation de sources radioactives permanentes, de 16 à 20 sources	92.30.99↔	Radiochirurgie stéréotaxique, en un temps, autre
92.29.34↔	Brachythérapie interstitielle par implantation de sources radioactives permanentes, de 21 à 25 sources	92.31.00↔	Radiochirurgie à photons non spécifiée, cérébrale
92.29.35↔	Brachythérapie interstitielle par implantation de sources radioactives permanentes, de 26 à 30 sources	92.31.10↔	Radiochirurgie à photons non spécifiée, extracérébrale
92.29.36↔	Brachythérapie interstitielle par implantation de sources radioactives permanentes, de 31 à 35 sources	92.32.00↔	Radiochirurgie photonique multisources, SAP
92.29.37↔	Brachythérapie interstitielle par implantation de sources radioactives permanentes, de 36 à 40 sources	92.32.01↔	Radiochirurgie photonique multisources: gamma-knife
92.29.38↔	Brachythérapie interstitielle par implantation de sources radioactives permanentes, de 41 à 45 sources	92.33.00↔	Radiochirurgie aux particules, SAP
92.29.39↔	Brachythérapie interstitielle par implantation de sources radioactives permanentes, de 46 à 50 sources	92.33.01↔	Autre radiothérapie de haut voltage: radiochirurgie stéréotaxique, en un temps, cérébrale
92.29.3a↔	Brachythérapie interstitielle par implantation de sources radioactives permanentes, de 51 à 55 sources	92.33.11↔	Autre radiothérapie de haut voltage: radiochirurgie stéréotaxique, en un temps, extracérébrale
92.29.3b↔	Brachythérapie interstitielle par implantation de sources radioactives permanentes, de 56 à 60 sources	92.39.01↔	Autre radiothérapie de haut voltage, radiochirurgie stéréotaxique, fractionnée, cérébrale, SAP
92.29.3c↔	Brachythérapie interstitielle par implantation de sources radioactives permanentes, de 61 à 65 sources	92.39.11↔	Autre radiothérapie de haut voltage, radiochirurgie stéréotaxique, fractionnée, extracérébrale, SAP
92.29.3d↔	Brachythérapie interstitielle par implantation de sources radioactives permanentes, de 66 à 70 sources	92.39.20↔	Autre radiothérapie de haut voltage, radiochirurgie stéréotaxique, fractionnée: cérébrale, radiothérapie à intensité modulée
92.29.3e↔	Brachythérapie interstitielle par implantation de sources radioactives permanentes, 71 sources et plus	92.39.21↔	Autre radiothérapie de haut voltage, radiochirurgie stéréotaxique, fractionnée: cérébrale, Intensity Modulated Arc Therapy (IMAT).
92.29.40↔	Brachythérapie par applicateurs superficiels, SAP	92.39.22↔	Autre radiothérapie de haut voltage, radiochirurgie stéréotaxique, fractionnée: cérébrale, guidée par l'image
92.29.49↔	Autre brachythérapie par applicateurs superficiels	92.39.29↔	Autre radiothérapie de haut voltage, radiochirurgie stéréotaxique, fractionnée, extracérébrale, autre
92.29.51↔	Enlèvement de sources scellées de radionucléides ou d'applicateurs inactifs sous anesthésie	92.39.30↔	Autre radiothérapie de haut voltage, radiochirurgie stéréotaxique, fractionnée: extracérébrale, radiothérapie avec modulation d'intensité
92.30.00↔	Radiochirurgie stéréotaxique en un temps, SAP	92.39.31↔	Autre radiothérapie de haut voltage, radiochirurgie stéréotaxique, fractionnée: extracérébrale, Intensity Modulated Arc Therapy (IMAT).
92.30.01↔	Radiochirurgie stéréotaxique, en un temps: cérébrale, SAP	92.39.32↔	Autre radiothérapie de haut voltage, radiochirurgie stéréotaxique, fractionnée: extracérébrale, guidée par l'image
92.30.02↔	Radiochirurgie stéréotaxique, en un temps: extracérébrale, SAP	92.39.39↔	Autre radiothérapie de haut voltage, radiochirurgie stéréotaxique, fractionnée, extracérébrale, autre
92.30.20↔	Radiochirurgie stéréotaxique, en un temps: cérébrale, radiothérapie à intensité modulée	92.41↔	Radiothérapie par électrons peropérateur
92.30.21↔	Radiochirurgie stéréotaxique, en un temps: cérébrale, Intensity Modulated Arc Therapy (IMAT).		
92.30.22↔	Radiochirurgie stéréotaxique, en un temps: cérébrale, guidée par l'image		

ADRG R11**Lymphome et leucémie avec autres procédures opératoires**

Diagnostic principal dans le tableau R11-1 et chaque procédures opératoires à l'exception de tableau R11-2 ou procédure dans le tableau R11-3

DRG R11A**Lymphome et leucémie avec procédure opératoire particulière, avec CC sévères ou avec autres procédures opératoires, avec CC extrêmement sévères, âge > 15 ans**

PCCL > 3 ou PCCL > 2 et chaque procédures opératoires à l'exception de tableau R11-4

DRG R11B**Lymphome et leucémie avec procédure opératoire particulière ou avec CC sévères**

PCCL > 2 ou chaque procédures opératoires à l'exception de tableau R11-4

DRG R11C**Lymphome et leucémie avec autres procédures opératoires****diagnostic R11-1**

C26.1	Tumeur maligne: Rate	C81.4	Lymphome de Hodgkin (classique) riche en lymphocytes
C46.3	Sarcome de Kaposi des ganglions lymphatiques	C81.7	Autres formes de lymphome de Hodgkin (classique)
C81.0	Maladie de Hodgkin: Prédominance lymphocytaire	C81.9	Lymphome de Hodgkin, sans précision
C81.1	Lymphome de Hodgkin (classique) avec sclérose nodulaire	C82.0	Lymphome folliculaire de grade I
C81.2	Lymphome de Hodgkin (classique) à cellularité mixte	C82.1	Lymphome folliculaire de grade II
C81.3	Lymphome de Hodgkin (classique) à déplétion lymphocytaire	C82.2	Lymphome folliculaire de grade III, sans précision

C82.3	Lymphome folliculaire de grade IIIa	C91.11	Leucémie lymphoïde chronique [LLC] à cellules B: En rémission complète
C82.4	Lymphome folliculaire de grade IIIb	C91.30	Leucémie proliférocitaire à cellules B: Sans mention de rémission complète
C82.5	Lymphome centrofolliculaire diffus	C91.31	Leucémie proliférocitaire à cellules B: En rémission complète
C82.6	Lymphome centrofolliculaire cutané	C91.40	Leucémie à tricholeucocytes: Sans mention de rémission complète
C82.7	Autres formes de lymphome, folliculaire	C91.41	Leucémie à tricholeucocytes: En rémission complète
C82.9	Lymphome folliculaire, sans précision	C91.50	Lymphome/leucémie à cellules T de l'adulte (associé(e) au HTLV-1): Sans mention de rémission complète
C83.0	Lymphome à petites cellules B	C91.51	Lymphome/leucémie à cellules T de l'adulte (associé(e) au HTLV-1): En rémission complète
C83.1	Lymphome à cellules du manteau	C91.60	Leucémie proliférocitaire à cellules T: Sans mention de rémission complète
C83.3	Lymphome diffus à grandes cellules B	C91.61	Leucémie proliférocitaire à cellules T: En rémission complète
C83.5	Lymphome lymphoblastique	C91.70	Autres leucémies lymphoïdes: Sans mention de rémission complète
C83.7	Lymphome de Burkitt	C91.71	Autres leucémies lymphoïdes: En rémission complète
C83.8	Autres lymphomes non folliculaires	C91.80	LLA-B à cellules matures de type Burkitt: Sans mention de rémission complète
C83.9	Lymphome non folliculaire, sans précision	C91.81	LLA-B à cellules matures de type Burkitt: En rémission complète
C84.0	Mycosis fongioïde	C91.90	Leucémie lymphoïde, sans précision: Sans mention de rémission complète
C84.1	Réticulose de Sézary	C91.91	Leucémie lymphoïde, sans précision: En rémission complète
C84.4	Lymphome périphérique à cellules T, non spécifié	C92.10	Leucémie myéloïde chronique [LMC], BCR/ABL positive: Sans mention de rémission complète
C84.5	Autres lymphomes à cellules T/NK matures	C92.11	Leucémie myéloïde chronique [LMC], BCR/ABL positive: En rémission complète
C84.6	Lymphome anaplasique à grandes cellules, ALK positif	C92.20	Leucémie myéloïde chronique atypique, BCR/ABL négative: Sans mention de rémission complète
C84.7	Lymphome anaplasique à grandes cellules, ALK négatif	C92.21	Leucémie myéloïde chronique atypique, BCR/ABL négative: En rémission complète
C84.8	Lymphome cutané à cellules T, sans précision	C92.30	Sarcome myéloïde: Sans mention de rémission complète
C84.9	Lymphome à cellules T/NK matures, sans précision	C92.31	Sarcome myéloïde: En rémission complète
C85.1	Lymphomes à cellules B, sans précision	C92.70	Autres leucémies myéloïdes: Sans mention de rémission complète
C85.2	Lymphome médiastinal (thymique) à grandes cellules B	C92.71	Autres leucémies myéloïdes: En rémission complète
C85.7	Autres types précisés de lymphome non hodgkinien	C92.90	Leucémie myéloïde, sans précision: Sans mention de rémission complète
C85.9	Lymphome non hodgkinien, non précisé	C92.91	Leucémie myéloïde, sans précision: En rémission complète
C86.0	Lymphome extranodal à cellules T/NK, type nasal	C93.10	Leucémie myélomonocytaire chronique: Sans mention de rémission complète
C86.1	Lymphome hépatosplénique à cellules T	C93.11	Leucémie myélomonocytaire chronique: En rémission complète
C86.2	Lymphome à cellules T de type entéropathique	C93.30	Leucémie myélomonocytaire juvénile: Sans mention de rémission complète
C86.3	Lymphome sous-cutané à cellules T de type panniculite	C93.31	Leucémie myélomonocytaire juvénile: En rémission complète
C86.4	Lymphome blastique à cellules NK	C93.70	Autres leucémies monocytaires: Sans mention de rémission complète
C86.5	Lymphome angio-immunoblastique à cellules T	C93.71	Autres leucémies monocytaires: En rémission complète
C86.6	Syndrome lymphoprolifératif cutané primitif à cellules T, CD30 positif	C93.90	Leucémie monocyttaire, sans précision: Sans mention de rémission complète
C88.00	Macroglobulinémie de Waldenström: Sans mention de rémission complète	C93.91	Leucémie monocyttaire, sans précision: En rémission complète
C88.01	Macroglobulinémie de Waldenström: En rémission complète	C94.30	Leucémie à mastocytes: Sans mention de rémission complète
C88.20	Autre maladie des chaînes lourdes: Sans mention de rémission complète	C94.31	Leucémie à mastocytes: En rémission complète
C88.21	Autre maladie des chaînes lourdes: En rémission complète	C94.40	Panmyélose aiguë avec myélofibrose: Sans mention de rémission complète
C88.30	Maladie immunoproliférative de l'intestin grêle: Sans mention de rémission complète	C94.41	Panmyélose aiguë avec myélofibrose: En rémission complète
C88.31	Maladie immunoproliférative de l'intestin grêle: En rémission complète	C94.60	Maladie myélodysplasique et myéloproliférative, non classée ailleurs: Sans mention de rémission complète
C88.40	Lymphome extranodal de la zone marginale à cellules B, lymphome des tissus lymphoïdes associés aux muqueuses [lymphome MALT]: Sans mention de rémission complète	C94.61	Maladie myélodysplasique et myéloproliférative, non classée ailleurs: En rémission complète
C88.41	Lymphome extranodal de la zone marginale à cellules B, lymphome des tissus lymphoïdes associés aux muqueuses [lymphome MALT]: En rémission complète	C94.70	Autres leucémies précisées: Sans mention de rémission complète
C88.70	Autres maladies immunoprolifératives malignes: Sans mention de rémission complète	C94.71	Autres leucémies précisées: En rémission complète
C88.71	Autres maladies immunoprolifératives malignes: En rémission complète	C95.00	Leucémie aiguë à cellules non précisées: Sans mention de rémission complète
C88.90	Maladie immunoproliférative maligne, sans précision: Sans mention de rémission complète	C95.01	Leucémie aiguë à cellules non précisées: En rémission complète
C88.91	Maladie immunoproliférative maligne, sans précision: En rémission complète	C95.10	Leucémie chronique à cellules non précisées: Sans mention de rémission complète
C90.00	Myélome multiple: Sans mention de rémission complète	C95.11	Leucémie chronique à cellules non précisées: En rémission complète
C90.01	Myélome multiple: En rémission complète		
C90.10	Leucémie à plasmocytes: Sans mention de rémission complète		
C90.11	Leucémie à plasmocytes: En rémission complète		
C90.20	Plasmocytome extramédullaire: Sans mention de rémission complète		
C90.21	Plasmocytome extramédullaire: En rémission complète		
C90.30	Plasmocytome solitaire: Sans mention de rémission complète		
C90.31	Plasmocytome solitaire: En rémission complète		
C91.00	Leucémie lymphoïde aiguë [LLA]: Sans mention de rémission complète		
C91.01	Leucémie lymphoïde aiguë [LLA]: En rémission complète		
C91.10	Leucémie lymphoïde chronique [LLC] à cellules B: Sans mention de rémission complète		

C95.70	Autres leucémies à cellules non précisées: Sans mention de rémission complète	D46.9	Syndrome myélodysplasique, sans précision
C95.71	Autres leucémies à cellules non précisées: En rémission complète	D47.0	Tumeurs à histiocytes et mastocytes à évolution imprévisible et inconnue
C95.90	Leucémie, sans précision: Sans mention de rémission complète	D47.1	Maladie myéloproliférative chronique
C95.91	Leucémie, sans précision: En rémission complète	D47.3	Thrombocytémie essentielle (hémorragique)
C96.2	Tumeur maligne à mastocytes	D47.4	Ostéomyélobiose
C96.4	Sarcome à cellules dendritiques (cellules accessoires)	D47.5	Leucémie chronique à éosinophiles [syndrome hyperéosinophilique]
C96.7	Autres tumeurs malignes précisées des tissus lymphoïde, hématopoïétique et apparentés	D47.7	Autres tumeurs précisées des tissus lymphoïde, hématopoïétique et apparentés à évolution imprévisible ou inconnue
C96.8	Sarcome histiocytaire	D47.9	Tumeur des tissus lymphoïde, hématopoïétique et apparentés à évolution imprévisible ou inconnue, sans précision
C96.9	Tumeur maligne des tissus lymphoïde, hématopoïétique et apparentés, sans précision	D89.1	Cryoglobulinémie
D45	Polyglobulie essentielle	R77.0	Anomalie de l'albumine
D46.0	Anémie réfractaire non sidéroblastique, ainsi précisée	R77.1	Anomalie de la globuline
D46.1	Anémie réfractaire à sidéroblastes en couronne	R77.2	Anomalie de l'alpha-fœtoprotéine
D46.4	Anémie réfractaire, non précisée	R77.80	Modification du taux d'antigène spécifique de la prostate [PSA]
D46.5	Anémie réfractaire avec dysplasie multilignée	R77.88	Autres modifications précisées des taux de protéines plasmatiques
D46.6	Syndrome myélodysplasique avec délétion isolée du chromosome 5 [del(5q)]	R77.9	Anomalie des protéines plasmatiques, sans précision
D46.7	Autres syndromes myélodysplasiques		

procédure R11-2

92.21.00↔	Radiothérapie superficielle: SAP	92.25.00↔	Téléradiothérapie par électron, accélérateur linéaire, SAP
92.21.01↔	Radiothérapie superficielle: jusqu'à 2 champs d'irradiation	92.25.01↔	Téléradiothérapie par électron, accélérateur linéaire, irradiation large
92.21.02↔	Radiothérapie superficielle: plus de 2 champs d'irradiation	92.25.02↔	Téléradiothérapie par électron, accélérateur linéaire, irradiation hémicorporelle
92.22.00↔	Radiothérapie en orthovoltage: SAP	92.25.03↔	Téléradiothérapie par électron, accélérateur linéaire, irradiation corporelle totale
92.22.01↔	Radiothérapie en orthovoltage: jusqu'à 2 champs d'irradiation	92.25.04↔	Téléradiothérapie par électron, accélérateur linéaire, radiothérapie peropératoire
92.22.02↔	Radiothérapie en orthovoltage: plus de 2 champs d'irradiation	92.25.09↔	Téléradiothérapie par électron, accélérateur linéaire, autre
92.22.11↔	Radiothérapie peropératoire par rayons X, jusqu'à 300 kV	92.25.11↔	Téléradiothérapie par électron, accélérateur linéaire, positionnement guidé par l'image
92.22.12↔	Radiothérapie peropératoire par rayons X, 300 kV - < 1 MV	92.25.12↔	Téléradiothérapie par électron, accélérateur linéaire, positionnement guidé par l'image, jusqu'à 2 champs d'irradiation
92.22.19↔	Autre radiothérapie peropératoire par rayons X	92.25.13↔	Téléradiothérapie par électron, accélérateur linéaire, positionnement guidé par l'image, plus de 2 champs d'irradiation
92.23.00↔	Radiothérapie de haut voltage: SAP	92.25.14↔	Téléradiothérapie par électron, accélérateur linéaire, positionnement guidé par l'image, radiothérapie conformationnelle en 3D
92.23.01↔	Appareil de télécobalt, jusqu'à 2 champs d'irradiation	92.25.15↔	Téléradiothérapie par électron, accélérateur linéaire, positionnement guidé par l'image, radiothérapie avec modulation d'intensité
92.23.02↔	Appareil de télécobalt, 3 à 4 champs d'irradiation	92.25.21↔	Téléradiothérapie par électron, accélérateur linéaire, sans guidage par l'image, jusqu'à 2 champs d'irradiation
92.23.03↔	Appareil de télécobalt plus de 4 champs d'irradiation ou radiothérapie conformationnelle en 3D	92.25.22↔	Téléradiothérapie par électron, accélérateur linéaire, sans guidage par l'image, plus de 2 champs d'irradiation
92.23.08↔	Radiothérapie de haut voltage: autres isotopes	92.25.23↔	Téléradiothérapie par électron, accélérateur linéaire, sans guidage par l'image, radiothérapie conformationnelle en 3D
92.23.09↔	Autre appareil de télécobalt	92.25.24↔	Téléradiothérapie par électron, accélérateur linéaire, sans guidage par l'image, radiothérapie avec modulation d'intensité
92.24.00↔	Téléradiothérapie à photons, accélérateur linéaire, SAP	92.26.00↔	Autre téléradiothérapie par particule radioactive, SAP
92.24.01↔	Téléradiothérapie à photons, accélérateur linéaire, irradiation large	92.26.10↔	Protonthérapie, sans guidage par l'image, jusqu'à 2 champs d'irradiation
92.24.02↔	Téléradiothérapie à photons, accélérateur linéaire, irradiation hémicorporelle	92.26.11↔	Protonthérapie, positionnement guidé par l'image, jusqu'à 2 champs d'irradiation
92.24.03↔	Téléradiothérapie à photons, accélérateur linéaire, irradiation corporelle totale	92.26.20↔	Protonthérapie, sans guidage par l'image, plus de 2 champs d'irradiation
92.24.04↔	Téléradiothérapie à photons, accélérateur linéaire, radiothérapie peropératoire	92.26.21↔	Protonthérapie, positionnement guidé par l'image, plus de 2 champs d'irradiation
92.24.09↔	Téléradiothérapie à photons, accélérateur linéaire, autre	92.26.99↔	Autre téléradiothérapie par particule radioactive, autre
92.24.11↔	Téléradiothérapie à photons, accélérateur linéaire, positionnement guidé par l'image (IGRT), jusqu'à 2 champs d'irradiation	92.27.00↔	Implantation ou insertion d'élément radioactif (brachythérapie par des sources scellées de radionucléides), surface corporelle, site d'application autre ou non spécifié
92.24.12↔	Téléradiothérapie à photons, accélérateur linéaire, positionnement guidé par l'image (IGRT), plus de 2 champs d'irradiation	92.27.10↔	Implantation ou insertion d'élément radioactif (brachythérapie par des sources scellées de radionucléides), organes génitaux féminins, SAP
92.24.13↔	Téléradiothérapie à photons, accélérateur linéaire, positionnement guidé par l'image (IGRT), radiothérapie conformationnelle en 3D	92.27.11↔	Implantation ou insertion d'élément radioactif (brachythérapie par des sources scellées de radionucléides), intra-utérine
92.24.14↔	Téléradiothérapie à photons, accélérateur linéaire, positionnement guidé par l'image (IGRT), radiothérapie avec modulation d'intensité		
92.24.21↔	Téléradiothérapie à photons, accélérateur linéaire, sans guidage par l'image, jusqu'à 2 champs d'irradiation		
92.24.22↔	Téléradiothérapie à photons, accélérateur linéaire, sans guidage par l'image, plus de 2 champs d'irradiation		
92.24.23↔	Téléradiothérapie à photons, accélérateur linéaire, sans guidage par l'image, radiothérapie conformationnelle en 3D		
92.24.24↔	Téléradiothérapie à photons, accélérateur linéaire, sans guidage par l'image, radiothérapie avec modulation d'intensité		
92.24.30↔	Téléradiothérapie à photons: radiothérapie hautement complexe à l'aide d'équipements spécialisés		

92.27.12↔	Implantation ou insertion d'élément radioactif (brachythérapie par des sources scellées de radionucléides), intravaginale	92.29.12↔	Brachythérapie interstitielle par implantation de sources radioactives amovibles dans un seul plan, débit de dose pulsé (pulsed dose rate)
92.27.13↔	Implantation ou insertion d'élément radioactif (brachythérapie par des sources scellées de radionucléides), intra-utérine et intravaginale combinée	92.29.13↔	Brachythérapie interstitielle par implantation de sources radioactives amovibles dans un seul plan, haut débit de dose
92.27.21↔	Implantation ou insertion d'élément radioactif (brachythérapie par des sources scellées de radionucléides), surface corporelle	92.29.19↔	Brachythérapie interstitielle par implantation de sources radioactives amovibles dans un seul plan, autre
92.27.22↔	Implantation ou insertion d'élément radioactif (brachythérapie par des sources scellées de radionucléides), intracavitaire	92.29.21↔	Brachythérapie interstitielle par implantation de sources radioactives amovibles en fonction du volume dans plusieurs plans, faible débit de dose
92.27.23↔	Implantation ou insertion d'élément radioactif (brachythérapie par des sources scellées de radionucléides), intraluminaire	92.29.22↔	Brachythérapie interstitielle par implantation de sources radioactives amovibles en fonction du volume dans plusieurs plans, débit de dose pulsé (pulsed dose rate)
92.27.30↔	Implantation ou insertion d'élément radioactif (brachythérapie par des sources scellées de radionucléides), vaisseau non spécifié	92.29.23↔	Brachythérapie interstitielle par implantation de sources radioactives amovibles en fonction du volume dans plusieurs plans, haut débit de dose
92.27.31↔	Implantation ou insertion d'élément radioactif (brachythérapie par des sources scellées de radionucléides), vaisseau coronaire	92.29.24↔	Brachythérapie par implantation peropératoire de sources radioactives amovibles dans plusieurs plans, haut débit de dose
92.27.39↔	Implantation ou insertion d'élément radioactif (brachythérapie par des sources scellées de radionucléides), autre vaisseau	92.29.29↔	Brachythérapie interstitielle par implantation de sources radioactives amovibles en fonction du volume dans plusieurs plans, autre
92.27.40↔	Implantation ou insertion peropératoire d'élément radioactif (brachythérapie par des sources scellées de radionucléides)	92.29.31↔	Brachythérapie interstitielle par implantation de sources radioactives permanentes, jusqu'à 10 sources
92.27.70↔	Moulages radioactifs, SAP	92.29.32↔	Brachythérapie interstitielle par implantation de sources radioactives permanentes, de 11 à 15 sources
92.27.71↔	Moulages radioactifs: construction et application de moulage radioactif superficiel	92.29.33↔	Brachythérapie interstitielle par implantation de sources radioactives permanentes, de 16 à 20 sources
92.27.72↔	Moulages radioactifs: construction et pose d'applicateur non utilisé sur la surface corporelle	92.29.34↔	Brachythérapie interstitielle par implantation de sources radioactives permanentes, de 21 à 25 sources
92.27.73↔	Moulages radioactifs: construction et pose d'applicateur oculaire	92.29.35↔	Brachythérapie interstitielle par implantation de sources radioactives permanentes, de 26 à 30 sources
92.27.79↔	Autres moulages radioactifs	92.29.36↔	Brachythérapie interstitielle par implantation de sources radioactives permanentes, de 31 à 35 sources
92.28.00↔	Injection, instillation ou administration orale de radio-isotope, SAP	92.29.37↔	Brachythérapie interstitielle par implantation de sources radioactives permanentes, de 36 à 40 sources
92.28.01↔	Instillation d'un radionucléide libre dans l'articulation	92.29.38↔	Brachythérapie interstitielle par implantation de sources radioactives permanentes, de 41 à 45 sources
92.28.02↔	Traitement à l'iode radioactif, dose thérapeutique de I-131 jusqu'à 1,2 GBq, sans administration de thyroïdine recombinante (rh-TSH)	92.29.39↔	Brachythérapie interstitielle par implantation de sources radioactives permanentes, de 46 à 50 sources
92.28.03↔	Traitement à l'iode radioactif, dose thérapeutique de I-131 jusqu'à 1,2 GBq, avec administration de thyroïdine recombinante (rh-TSH)	92.29.3a↔	Brachythérapie interstitielle par implantation de sources radioactives permanentes, de 51 à 55 sources
92.28.04↔	Traitement à l'iode radioactif, dose thérapeutique de I-131 de plus de 1,2 GBq à moins de 5 GBq, sans administration de thyroïdine recombinante (rh-TSH)	92.29.3b↔	Brachythérapie interstitielle par implantation de sources radioactives permanentes, de 56 à 60 sources
92.28.05↔	Traitement à l'iode radioactif, dose thérapeutique de I-131 de plus de 1,2 GBq à moins de 5 GBq, avec administration de thyroïdine recombinante (rh-TSH)	92.29.3c↔	Brachythérapie interstitielle par implantation de sources radioactives permanentes, de 61 à 65 sources
92.28.06↔	Traitement à l'iode radioactif, dose thérapeutique de I-131 de 5 GBq et plus, sans administration de thyroïdine recombinante (rh-TSH)	92.29.3d↔	Brachythérapie interstitielle par implantation de sources radioactives permanentes, de 66 à 70 sources
92.28.07↔	Traitement à l'iode radioactif, dose thérapeutique de I-131 de 5 GBq et plus, avec administration de thyroïdine recombinante (rh-TSH)	92.29.3e↔	Brachythérapie interstitielle par implantation de sources radioactives permanentes, 71 sources et plus
92.28.11↔	Thérapie de métastases osseuses par radionucléides libres	92.29.40↔	Brachythérapie par applicateurs superficiels, SAP
92.28.13↔	Radiothérapie par ciblage de récepteurs avec des analogues de la somatostatine conjugués au DOTA	92.29.49↔	Autre brachythérapie par applicateurs superficiels
92.28.20↔	Radioimmunothérapie par 90Y-ibritumomab-tiuxétan, parentérale	92.29.51↔	Enlèvement de sources scellées de radionucléides ou d'applicateurs inactifs sous anesthésie
92.28.21↔	Administration parentérale de I-131-MIBG (méta-iodobenzylguanidine marquée à l'iode-131)	92.30.00↔	Radiochirurgie stéréotaxique en un temps, SAP
92.28.22↔	Radioimmunothérapie par iode 131 [I-131] tositumomab, par voie parentérale	92.30.01↔	Radiochirurgie stéréotaxique, en un temps: cérébrale, SAP
92.28.23↔	Radioimmunothérapie par autres anticorps, parentérale	92.30.02↔	Radiochirurgie stéréotaxique, en un temps: extracérébrale, SAP
92.28.31↔	Radio-chimioembolisation intravasculaire sélective par le I-131-lipiodol	92.30.20↔	Radiochirurgie stéréotaxique, en un temps: cérébrale, radiothérapie à intensité modulée
92.28.32↔	Radiothérapie intravasculaire sélective (SIRT) par embolisation avec des microsphères marquées à l'yttrium-90	92.30.21↔	Radiochirurgie stéréotaxique, en un temps: cérébrale, Intensity Modulated Arc Therapy (IMAT).
92.28.33↔	Brachythérapie endovasculaire au rhénium-188	92.30.22↔	Radiochirurgie stéréotaxique, en un temps: cérébrale, guidée par l'image
92.28.99↔	Injection, instillation ou administration orale de radio-isotopes, autre	92.30.30↔	Radiochirurgie stéréotaxique, en un temps: extracérébrale, radiothérapie avec modulation d'intensité
92.29.00↔	Brachythérapie par des sources scellées de radionucléides, SAP	92.30.31↔	Radiochirurgie stéréotaxique, en un temps: extracérébrale, Intensity Modulated Arc Therapy (IMAT).
92.29.09↔	Autre brachythérapie par des sources scellées de radionucléides	92.30.32↔	Radiochirurgie stéréotaxique, en un temps: extracérébrale, guidée par l'image
92.29.11↔	Brachythérapie interstitielle par implantation de sources radioactives amovibles dans un seul plan, faible débit de dose	92.30.99↔	Radiochirurgie stéréotaxique, en un temps, autre
		92.31.00↔	Radiochirurgie à photons non spécifiée, cérébrale
		92.31.10↔	Radiochirurgie à photons non spécifiée, extracérébrale
		92.32.00↔	Radiochirurgie photonique multisources, SAP
		92.32.01↔	Radiochirurgie photonique multisources: gamma-knife

92.33.00↔	Radiochirurgie aux particules, SAP	92.39.22↔	Autre radiothérapie de haut voltage, radiochirurgie stéréotaxique, fractionnée: cérébrale, guidée par l'image
92.33.01↔	Autre radiothérapie de haut voltage: radiochirurgie stéréotaxique, en un temps, cérébrale	92.39.29↔	Autre radiothérapie de haut voltage, radiochirurgie stéréotaxique, fractionnée, extracérébrale, autre
92.33.11↔	Autre radiothérapie de haut voltage: radiochirurgie stéréotaxique, en un temps, extracérébrale	92.39.30↔	Autre radiothérapie de haut voltage, radiochirurgie stéréotaxique, fractionnée: extracérébrale, radiothérapie avec modulation d'intensité
92.39.01↔	Autre radiothérapie de haut voltage, radiochirurgie stéréotaxique, fractionnée, cérébrale, SAP	92.39.31↔	Autre radiothérapie de haut voltage, radiochirurgie stéréotaxique, fractionnée: extracérébrale, Intensity Modulated Arc Therapy (IMAT).
92.39.11↔	Autre radiothérapie de haut voltage, radiochirurgie stéréotaxique, fractionnée: cérébrale, radiothérapie à intensité modulée	92.39.32↔	Autre radiothérapie de haut voltage, radiochirurgie stéréotaxique, fractionnée: extracérébrale, guidée par l'image
92.39.20↔	Autre radiothérapie de haut voltage, radiochirurgie stéréotaxique, fractionnée: cérébrale, radiothérapie à intensité modulée	92.39.39↔	Autre radiothérapie de haut voltage, radiochirurgie stéréotaxique, fractionnée, extracérébrale, autre
92.39.21↔	Autre radiothérapie de haut voltage, radiochirurgie stéréotaxique, fractionnée: cérébrale, Intensity Modulated Arc Therapy (IMAT).	92.41↔	Radiothérapie par électrons peropérateur

procédure R11-3

54.93‡↔ Création d'une fistule cutanéopéritonéale

procédure R11-4

07.16.00↔	Biopsie du thymus, SAP	27.23.99↔	Biopsie de la lèvre, autre
07.16.11↔	Biopsie ouverte du thymus	27.24.00↔	Biopsie de la bouche, structure non précisée, SAP
07.16.99↔	Biopsie du thymus, autre	27.24.20↔	Biopsie ouverte (par incision) de la muqueuse de la joue, du plancher buccal et d'autres structures de la cavité buccale
08.11.00↔	Biopsie de paupière, SAP	27.24.99↔	Biopsie de la bouche, structure non précisée, autre
08.11.20↔	Biopsie ouverte de paupière	29.12.00↔	Biopsie du pharynx, SAP
08.11.99↔	Biopsie de paupière, autre	29.12.20↔	Biopsie ouverte de l'hypopharynx
09.11↔	Biopsie de glande lacrymale	29.12.30↔	Biopsie ouverte du rhinopharynx
09.12↔	Biopsie du sac lacrymal	29.12.99↔	Biopsie du pharynx, autre
10.21.20↔	Biopsie ouverte de la conjonctive	31.45↔	Biopsie ouverte de larynx ou de la trachée
11.22.00↔	Biopsie de la cornée, SAP	34.27.00↔	Biopsie du diaphragme, SAP
11.22.20↔	Biopsie ouverte de la cornée	34.27.20↔	Biopsie ouverte du diaphragme
11.22.99↔	Biopsie de la cornée, autre	34.27.99↔	Biopsie du diaphragme, autre
12.22↔	Biopsie de l'iris	38.21↔	Biopsie de vaisseau sanguin
12.29.10↔	Biopsie du corps ciliaire	40.11.10↔	Biopsie ouverte (par incision) de ganglion lymphatique médiastinal, para-aortique, iliaque ou pelvien
12.29.20↔	Biopsie de la sclère	40.11.11↔	Biopsie ouverte (par incision) de ganglion lymphatique cervical, supraclaviculaire, axillaire ou inguinal
12.29.30↔	Biopsie du cristallin	40.21.00↔	Excision de ganglion lymphatique cervical profond, SAP
13.90↔	Opération du cristallin, NCA	40.21.10↔	Excision de ganglions et vaisseaux lymphatiques isolés, ganglion cervical non marqué
13.91↔	Implantation de prothèse intraoculaire téléscopique	40.21.11↔	Excision de ganglions et vaisseaux lymphatiques isolés, ganglion cervical marqué à l'aide d'un radio-isotope ou d'un colorant (lymphadénectomie de ganglion sentinelle)
13.92↔	Capsulotomie du cristallin	40.21.99↔	Excision de ganglion lymphatique cervical profond, autre
13.93↔	Fermeture de défaut du cristallin avec une colle tissulaire	40.23.00↔	Excision de ganglion lymphatique axillaire, SAP
13.99↔	Autres opérations du cristallin, autre	40.23.10↔	Excision de ganglion lymphatique axillaire, non marqué
15.01↔	Biopsie de muscle ou de tendon extraoculaire	40.23.11↔	Excision de ganglion lymphatique axillaire marqué à l'aide d'un radio-isotope ou d'un colorant (lymphadénectomie de ganglion sentinelle)
16.23.00↔	Biopsie de l'orbite et du globe oculaire, SAP	40.23.99↔	Excision de ganglion lymphatique axillaire, autre
16.23.11↔	Biopsie de l'orbite, chirurgicale ouverte	40.24.00↔	Excision de ganglion lymphatique inguinal, SAP
16.23.12↔	Biopsie de l'orbite, voie transnasale	40.24.10↔	Excision chirurgicale ouverte de ganglion lymphatique inguinal, non marqué
16.23.21↔	Biopsie du globe oculaire	40.24.11↔	Excision chirurgicale ouverte de ganglion lymphatique inguinal marqué à l'aide d'un radio-isotope ou d'un colorant (lymphadénectomie de ganglion sentinelle)
16.23.99↔	Biopsie de l'orbite et du globe oculaire, autre	40.24.20↔	Excision de ganglion lymphatique inguinal, par laparoscopie
18.01↔	Perforation du lobe de l'oreille	40.24.99↔	Excision de ganglion lymphatique inguinal, autre
18.02↔	Incision du conduit auditif externe	44.15↔	Biopsie ouverte de l'estomac
18.09↔	Autre incision de l'oreille externe	50.12.00↔	Biopsie ouverte du foie, SAP
20.32.00↔	Biopsie de l'oreille moyenne et interne, SAP	50.12.09↔	Biopsie ouverte du foie, autre
20.32.01↔	Biopsie de l'oreille moyenne	50.12.11↔	Biopsie du foie, par excision, par chirurgie ouverte
20.32.02↔	Biopsie de l'oreille interne	50.12.12↔	Biopsie du foie, par biopsie à l'aiguille, par chirurgie ouverte
20.32.99↔	Biopsie de l'oreille moyenne et interne, autre	51.13↔	Biopsie de la vésicule ou des voies biliaires, ouverte
24.11.00↔	Biopsie de la gencive, SAP	51.41.00↔	Incision du cholédoque avec extraction de calcul, SAP
24.11.20↔	Biopsie ouverte (par incision) de la gencive	51.41.09↔	Incision du cholédoque avec extraction de calcul, autre
24.11.99↔	Biopsie de la gencive, autre	51.42.00↔	Incision du cholédoque avec autre désobstruction, SAP
24.12.00↔	Biopsie d'alvéole dentaire, SAP	51.42.09↔	Incision du cholédoque avec autre désobstruction, autre
24.12.20↔	Biopsie ouverte (par incision) d'alvéole dentaire		
24.12.99↔	Biopsie d'alvéole dentaire, autre		
25.02↔	Biopsie ouverte de la langue		
26.12↔	Biopsie ouverte de glande ou de canal salivaire		
27.21.00↔	Biopsie du palais osseux, SAP		
27.21.20↔	Biopsie ouverte (par incision) du palais osseux		
27.21.99↔	Biopsie du palais osseux, autre		
27.22.00↔	Biopsie de la lèvre et du voile du palais, SAP		
27.22.20↔	Biopsie ouverte (par incision) de la lèvre et du voile du palais		
27.22.99↔	Biopsie de la lèvre et du voile du palais, autre		
27.23.00↔	Biopsie de la lèvre, SAP		

51.44.00↔	Incision du canal cystique et des canaux hépatiques pour extraction de calcul, SAP	77.49.41↔	Biopsie osseuse, autre site spécifié, sauf os de la face, biopsie osseuse de phalanges du pied, biopsie ouverte
51.44.09↔	Incision du canal cystique et des canaux hépatiques pour extraction de calcul, autre	77.49.91↔	Biopsie osseuse, autre site spécifié, sauf os de la face, biopsie ouverte
51.49.00↔	Incision du canal cystique et des canaux hépatiques pour désobstruction, SAP	77.49.99↔	Biopsie osseuse, autre site spécifié, sauf os de la face, autre
51.49.09↔	Incision du canal cystique et des canaux hépatiques pour désobstruction, autre	80.31.00↔	Biopsie d'articulation, ceinture scapulaire et épaule, SAP
52.12↔	Biopsie ouverte du pancréas	80.31.20↔	Biopsie articulaire de l'épaule sous arthroscopie
76.11.00↔	Biopsie d'os de la face, SAP	80.31.30↔	Biopsie articulaire ouverte de l'épaule
76.11.11↔	Biopsie ouverte (par incision) d'os de la face	80.31.99↔	Biopsie d'articulation, ceinture scapulaire et épaule, autre
76.11.99↔	Biopsie d'os de la face, autre	80.32.00↔	Biopsie d'articulation, coude, SAP
76.19.11↔	Biopsie ouverte (par incision) de l'articulation temporo-mandibulaire	80.32.20↔	Biopsie articulaire du coude sous arthroscopie
76.19.12↔	Biopsie de l'articulation temporo-mandibulaire par arthroscopie	80.32.30↔	Biopsie articulaire ouverte du coude
77.40.20↔	Biopsie osseuse, site non spécifié, biopsie ouverte	80.32.99↔	Biopsie d'articulation, coude, autre
77.40.99↔	Biopsie osseuse, site non spécifié, autre	80.33.00↔	Biopsie d'articulation, poignet, SAP
77.41.00↔	Biopsie osseuse, clavicule, omoplate, côtes et sternum, SAP	80.33.20↔	Biopsie articulaire du poignet sous arthroscopie
77.41.20↔	Biopsie osseuse, clavicule, omoplate, côtes et sternum, biopsie ouverte	80.33.30↔	Biopsie articulaire ouverte du poignet
77.41.99↔	Biopsie osseuse, clavicule, omoplate, côtes et sternum, autre	80.33.99↔	Biopsie d'articulation, poignet, autre
77.42.00↔	Biopsie osseuse, humérus, SAP	80.34.00↔	Biopsie d'articulation, main et doigt, SAP
77.42.20↔	Biopsie osseuse, humérus, biopsie ouverte	80.34.20↔	Biopsie articulaire de main et de doigt sous arthroscopie
77.42.99↔	Biopsie osseuse, humérus, autre	80.34.30↔	Biopsie articulaire ouverte de main et de doigt
77.43.00↔	Biopsie osseuse, radius et cubitus, SAP	80.34.99↔	Biopsie d'articulation, main et doigt, autre
77.43.20↔	Biopsie osseuse, radius et cubitus, biopsie ouverte	80.35.00↔	Biopsie d'articulation, hanche, SAP
77.43.99↔	Biopsie osseuse, radius et cubitus, autre	80.35.20↔	Biopsie articulaire de la hanche sous arthroscopie
77.44.00↔	Biopsie osseuse, os du carpe et du métacarpe, SAP	80.35.30↔	Biopsie articulaire ouverte de la hanche
77.44.20↔	Biopsie osseuse, os du carpe et du métacarpe, biopsie ouverte	80.35.99↔	Biopsie d'articulation, hanche, autre
77.44.99↔	Biopsie osseuse, os du carpe et du métacarpe, autre	80.36.00↔	Biopsie d'articulation, genou, SAP
77.45.00↔	Biopsie osseuse, fémur, SAP	80.36.20↔	Biopsie articulaire du genou sous arthroscopie
77.45.20↔	Biopsie osseuse, fémur, biopsie ouverte	80.36.30↔	Biopsie articulaire ouverte du genou
77.45.99↔	Biopsie osseuse, fémur, autre	80.36.99↔	Biopsie d'articulation, genou, autre
77.46.00↔	Biopsie osseuse, rotule, SAP	80.37.00↔	Biopsie d'articulation, cheville, SAP
77.46.20↔	Biopsie osseuse, rotule, biopsie ouverte	80.37.20↔	Biopsie articulaire de la cheville sous arthroscopie
77.46.99↔	Biopsie osseuse, rotule, autre	80.37.30↔	Biopsie articulaire ouverte de la cheville
77.47.00↔	Biopsie osseuse, tibia et péroné, SAP	80.37.99↔	Biopsie d'articulation, cheville, autre
77.47.20↔	Biopsie osseuse, tibia et péroné, biopsie ouverte	80.38.00↔	Biopsie d'articulation, pied et orteil, SAP
77.47.99↔	Biopsie osseuse, tibia et péroné, autre	80.38.20↔	Biopsie articulaire de pied et d'orteil sous arthroscopie
77.48.00↔	Biopsie osseuse, os du tarse et du métatarse, SAP	80.38.30↔	Biopsie articulaire ouverte de pied et d'orteil
77.48.20↔	Biopsie osseuse, os du tarse et du métatarse, biopsie ouverte	80.38.99↔	Biopsie d'articulation, pied et orteil, autre
77.48.99↔	Biopsie osseuse, os du tarse et du métatarse, autre	80.39.00↔	Biopsie d'articulation, autre site spécifié, SAP
77.49.00↔	Biopsie osseuse, autre site spécifié, sauf os de la face, SAP	80.39.21↔	Biopsie de l'articulation sternoclaviculaire sous arthroscopie
77.49.21↔	Biopsie osseuse, autre site spécifié, sauf os de la face, biopsie osseuse de la colonne vertébrale, biopsie ouverte	80.39.29↔	Biopsie articulaire sous arthroscopie, autre site spécifié
		80.39.30↔	Biopsie articulaire ouverte, autre site spécifié
		80.39.40↔	Biopsie articulaire de la colonne vertébrale
		80.39.99↔	Biopsie d'articulation, autre site spécifié, autre
		85.12↔	Biopsie du sein, ouverte

ADRG R12**Autres néoformations hématologiques et solides avec grandes procédures opératoires**

Diagnostic principal dans le tableau R12-1 et procédure dans le tableau R12-2

DRG R12A**Autres néoformations hématologiques et solides avec grandes procédures opératoires, avec CC extrêmement sévères**

PCCL > 3

DRG R12B**Autres néoformations hématologiques et solides avec grandes procédures opératoires, avec procédure opératoire complexe**

Procédures opératoires complexes ou procédure dans le tableau R12-3 ou procédure dans le tableau R12-4

DRG R12C**Autres néoformations hématologiques et solides avec grandes procédures opératoires****diagnostic R12-1**

C37	Tumeur maligne du thymus
C48.0	Tumeur maligne: Rétropéritoine
C76.4	Tumeur maligne: Membre supérieur

C76.5	Tumeur maligne: Membre inférieur
C76.7	Tumeur maligne: Autres sièges mal définis

C76.8	Tumeur maligne: Lésion à localisations contiguës de sièges autres et mal définis	C92.80	Leucémie myéloïde aiguë avec dysplasie multilinéaire: Sans mention de rémission complète
C77.0	Tumeur maligne: Ganglions lymphatiques de la tête, de la face et du cou	C92.81	Leucémie myéloïde aiguë avec dysplasie multilinéaire: En rémission complète
C77.1	Tumeur maligne: Ganglions lymphatiques intrathoraciques	C93.00	Leucémie monoblastique/monocytaire aiguë: Sans mention de rémission complète
C77.2	Tumeur maligne: Ganglions lymphatiques intra-abdominaux	C93.01	Leucémie monoblastique/monocytaire aiguë: En rémission complète
C77.3	Tumeur maligne: Ganglions lymphatiques de l'aisselle et du membre supérieur	C94.00	Polyglobulie primitive aiguë et érythroleucose: Sans mention de rémission complète
C77.4	Tumeur maligne: Ganglions lymphatiques inguinaux et du membre inférieur	C94.01	Polyglobulie primitive aiguë et érythroleucose: En rémission complète
C77.5	Tumeur maligne: Ganglions lymphatiques intrapelviens	C94.20	Leucémie aiguë à mégacaryocytes: Sans mention de rémission complète
C77.8	Tumeur maligne: Ganglions lymphatiques de sièges multiples	C94.21	Leucémie aiguë à mégacaryocytes: En rémission complète
C77.9	Tumeur maligne: Ganglion lymphatique, sans précision	C96.0	Histiocytose à cellules de Langerhans multifocale et multisystémique (disséminée) [Maladie d'Abt-Letterer-Siwe]
C79.83	Tumeur maligne secondaire du péricarde	D09.3	Carcinome in situ: Thyroïde et autres glandes endocrines
C79.84	Autres tumeurs malignes secondaires du cœur	D09.7	Carcinome in situ d'autres sièges précisés
C79.88	Autres tumeurs secondaires malignes d'autres localisations précisées	D09.9	Carcinome in situ, sans précision
C79.9	Tumeur maligne secondaire de siège non précisé	D19.7	Tumeur bénigne: Tissu mésothélial d'autres sièges
C80.0	Tumeur maligne, siège primitif inconnu, ainsi précisé	D19.9	Tumeur bénigne: Tissu mésothélial, sans précision
C80.9	Tumeur maligne, sans précision	D36.7	Tumeur bénigne: Autres sièges précisés
C92.00	Leucémie myéloblastique aiguë [LMA]: Sans mention de rémission complète	D36.9	Tumeur bénigne de siège non précisé
C92.01	Leucémie myéloblastique aiguë [LMA]: En rémission complète	D46.2	Anémie réfractaire avec excès de blastes
C92.40	Leucémie promyélocytaire aiguë: Sans mention de rémission complète	D48.7	Tumeurs à évolution imprévisible ou inconnue: Autres sièges précisés
C92.41	Leucémie promyélocytaire aiguë: En rémission complète	D48.9	Tumeur à évolution imprévisible ou inconnue, sans précision
C92.50	Leucémie myélomonocytaire aiguë: Sans mention de rémission complète	Q85.8	Autres phacomatoses, non classées ailleurs
C92.51	Leucémie myélomonocytaire aiguë: En rémission complète	Q85.9	Phacomatose, sans précision
C92.60	Leucémie myéloïde aiguë avec anomalie 11q23: Sans mention de rémission complète	Z03.1	Mise en observation pour suspicion de tumeur maligne
C92.61	Leucémie myéloïde aiguë avec anomalie 11q23: En rémission complète		

procédure R12-2

01.12.00↔	Biopsie de méninges cérébrales à ciel ouvert, SAP	01.24.15↔	Autre craniotomie, extraction de corps étranger des os crâniens ou de l'espace épidural
01.12.10↔	Biopsie stéréotaxique de méninges cérébrales, à ciel ouvert	01.24.16↔	Autre craniotomie pour autre drainage de liquide épidural ou pour d'autres raisons
01.12.99↔	Biopsie de méninges cérébrales à ciel ouvert, autre	01.24.20↔	Craniotomie, abord par la calotte crânienne, SAP
01.13.00↔	Biopsie fermée [percutanée] [à l'aiguille] du cerveau, SAP	01.24.21↔	Trépanation de la calotte crânienne comme voie d'abord
01.13.10↔	Biopsie stéréotaxique fermée [percutanée] [à l'aiguille] du cerveau	01.24.22↔	Craniotomie stéréotaxique, abord par la calotte crânienne
01.13.99↔	Biopsie fermée [percutanée] [à l'aiguille] du cerveau, autre	01.24.29↔	Craniotomie, abord par la calotte crânienne, autre
01.14.00↔	Biopsie du cerveau à ciel ouvert, SAP	01.24.30↔	Abord de la base du crâne, SAP
01.14.10↔	Biopsie stéréotaxique du cerveau à ciel ouvert	01.24.31↔	Abord de la base du crâne, voie transorale
01.14.99↔	Biopsie du cerveau à ciel ouvert, autre	01.24.32↔	Abord de la base du crâne, voie transorale, avec division du voile du palais
01.15↔	Biopsie du crâne	01.24.33↔	Abord de la base du crâne, voie transorale, avec division du voile du palais ainsi que du palais osseux
01.18.20↔	Biopsie de vaisseau intracrânien à ciel ouvert	01.24.34↔	Abord de la base du crâne, voie transphénoïdale
01.18.21↔	Biopsie stéréotaxique de vaisseau intracrânien, à ciel ouvert	01.24.35↔	Abord de la base du crâne, voie transthoracique
01.18.29↔	Biopsie de vaisseau intracrânien à ciel ouvert, autre	01.24.36↔	Abord de la base du crâne, voie transmastoiïdienne
01.21↔	Incision et drainage de sinus crânien	01.24.37↔	Abord de la base du crâne, voie translabyrinthique
01.22↔	Ablation d'électrode(s) de neurostimulateur intracrânien	01.24.38↔	Abord de la base du crâne, voie transpyramidale
01.23.00↔	Réouverture de site de craniotomie [Recraniotomie], SAP	01.24.39↔	Abord de la base du crâne, autre
01.23.10↔	Recraniotomie avec mise en place de drain	01.24.3a↔	Abord de la base du crâne, voie transcondyloïde
01.23.20↔	Recraniotomie avec ablation de matériel alloplastique ou de réservoir médicamenteux des os crâniens	01.24.3b↔	Abord de la base du crâne, voie transorbitaire
01.23.21↔	Recraniotomie avec ablation de matériel alloplastique ou de réservoir médicamenteux de l'espace épidural	01.24.3c↔	Abord de la base du crâne, avec ostéotomie type Le Fort I
01.23.29↔	Recraniotomie avec ablation d'autre matériel	01.24.3d↔	Abord de la base du crâne, voie transnasale-transcribroforme
01.23.99↔	Recraniotomie, autre	01.24.3e↔	Abord de la base du crâne, voie transnasale-transclivale
01.24.00↔	Autre craniotomie, SAP	01.24.3f↔	Abord de la base du crâne, voie transorale-transclivale
01.24.10↔	Autre craniotomie avec décompression	01.24.3g↔	Abord de la base du crâne, voie transnasale-transptérygoïdienne
01.24.11↔	Autre craniotomie pour évacuation d'hématome épidural	01.24.99↔	Autre craniotomie, autre
01.24.12↔	Autre craniotomie pour évacuation d'empyème épidural	01.25.00↔	Autre craniectomie, SAP
01.24.13↔	Autre craniotomie, insertion de matériel alloplastique ou de réservoir médicamenteux dans les os crâniens ou l'espace épidural	01.25.10↔	Autre craniectomie avec décompression
01.24.14↔	Autre craniotomie, ablation de matériel alloplastique ou de réservoir médicamenteux des os crâniens ou de l'espace épidural	01.25.11↔	Autre craniectomie pour évacuation d'hématome épidural
		01.25.12↔	Autre craniectomie pour évacuation d'empyème épidural
		01.25.13↔	Autre craniectomie, extraction de corps étranger des os crâniens ou de l'espace épidural

01.25.14↔	Autre craniectomie, insertion de matériel alloplastique ou de réservoir médicamenteux dans les os crâniens ou l'espace épidural	01.53.11↔	Lobectomie du cerveau, tissu intracérébral de tumeur cérébrale d'origine non cérébrale
01.25.19↔	Autre craniectomie pour drainage de liquide épidural ou pour d'autres raisons	01.53.99↔	Lobectomie du cerveau, autre
01.25.20↔	Autre craniectomie, recraniectomie avec mise en place de drain	01.59.00↔	Autre excision ou destruction de tissus ou de lésion du cerveau, SAP
01.25.21↔	Autre craniectomie, recraniectomie pour ablation de matériel alloplastique ou de réservoir médicamenteux des os crâniens ou de l'espace épidural	01.59.10↔	Autre excision de tissu intracérébral de tumeur cérébrale primaire
01.25.99↔	Autre craniectomie, autre	01.59.11↔	Autre excision de tissu intracérébral de tumeur cérébrale d'origine non cérébrale
01.26↔	Insertion et remplacement de cathéter dans la cavité crânienne ou le tissu cérébral	01.59.12↔	Autre excision de tissus ou de lésion du cerveau, débridement de contusion cérébrale
01.28↔	Insertion de cathéter(s) intracrâniens par trou(s) de trépan	01.59.19↔	Autre excision de tissus ou de lésion du cerveau, autre
01.29.00↔	Révision sans remplacement de cathéter(s) de la cavité crânienne ou de tissu cérébral, SAP	01.59.20↔	Autre destruction de tissu intracérébral de tumeur cérébrale primaire
01.29.10↔	Révision stéréotaxique sans remplacement de cathéter(s) intracérébral(aux) pour perfusion intraventriculaire	01.59.21↔	Autre destruction de tissu intracérébral de tumeur cérébrale d'origine non cérébrale
01.29.99↔	Révision sans remplacement de cathéter(s) de la cavité crânienne ou de tissu cérébral, autre	01.59.29↔	Autre destruction de tissus ou de lésion du cerveau, autre
01.31.00↔	Incision des méninges cérébrales, SAP	01.59.99↔	Autre excision ou destruction de lésion ou de tissus du cerveau, autre
01.31.10↔	Incision des méninges cérébrales pour évacuation d'un hématome sous-dural (hygrome)	01.6x.10↔	Excision et destruction de tissu tumoral de la base du crâne
01.31.11↔	Incision des méninges cérébrales pour évacuation d'un empyème sous-dural	01.6x.11↔	Excision et destruction de tissu tumoral de la calotte crânienne
01.31.20↔	Incision des méninges cérébrales pour drainage de liquide sous-dural et sous-arachnoïdien	01.6x.20↔	Excision et destruction d'autre tissu pathologique de la base du crâne
01.31.99↔	Incision des méninges cérébrales, autre	01.6x.21↔	Excision et destruction d'autre tissu pathologique de la calotte crânienne
01.32.00↔	Lobotomie et tractotomie, SAP	01.6x.22↔	Excision et destruction d'autre tissu pathologique de la base et de la calotte crâniennes (avec méninges)
01.32.10↔	Lobotomie et tractotomie, cingulotomie	02.01↔	Ouverture de suture crânienne
01.32.11↔	Lobotomie et tractotomie, transection sous-piale	02.02↔	Élévation de fragments osseux résultant de fracture du crâne
01.32.12↔	Lobotomie et tractotomie, lobotomie multiples	02.03↔	Confection de volet osseux crânien
01.32.20↔	Lobotomie et tractotomie, interruption stéréotaxique de systèmes de communication nerveuse	02.04.00↔	Grefte d'os crânien, SAP
01.32.99↔	Lobotomie et tractotomie, autre	02.04.10↔	Grefte d'os crânien, voûte du crâne
01.39.00↔	Autre incision du cerveau, SAP	02.04.99↔	Grefte d'os crânien, autre
01.39.10↔	Autre incision du cerveau pour évacuation d'hématome intracérébral	02.05.00↔	Insertion de plaques osseuses crâniennes, SAP
01.39.11↔	Autre incision du cerveau pour évacuation d'abcès intracérébral	02.05.10↔	Insertion d'un implant CAD au niveau des os de la boîte crânienne sans participation des os de la face, défaut simple
01.39.19↔	Autre incision du cerveau, évacuation d'autre liquide intracérébral	02.05.11↔	Insertion d'un implant CAD au niveau des os de la boîte crânienne sans participation des os de la face, défaut important ou complexe
01.39.20↔	Autre incision du cerveau, évacuation stéréotaxique d'hématome intracrânien	02.05.20↔	Insertion d'un implant CAD au niveau des os de la boîte crânienne avec participation orbitaire, temporale ou frontale, jusqu'à 2 régions
01.39.21↔	Autre incision du cerveau, évacuation stéréotaxique d'abcès intracrânien	02.05.30↔	Insertion d'un implant CAD au niveau des os de la boîte crânienne avec participation de plusieurs régions de la face, 3 régions et plus
01.39.29↔	Autre incision du cerveau, évacuation stéréotaxique d'autre liquide intracrânien	02.05.41↔	Réinsertion de plaque osseuse autologue au niveau de la boîte crânienne
01.39.30↔	Autre incision du cerveau, extraction de corps étranger intracérébral	02.05.99↔	Insertion de plaques osseuses crâniennes, autre
01.39.40↔	Mise en place de dispositif de drainage externe de liquide céphalo-rachidien (ventriculaire, cisternal, sous-dural)	02.06.00↔	Autre ostéoplastie crânienne, SAP
01.39.41↔	Mise en place de réservoir de liquide céphalo-rachidien (ventriculaire, cisternal, sous-dural)	02.06.10↔	Cranioplastie fronto-orbitaire pour transposition
01.39.42↔	Enlèvement de réservoir de liquide céphalo-rachidien (ventriculaire, cisternal, sous-dural)	02.06.20↔	Reconstruction de la boîte crânienne sans participation des os faciaux, avec un implant simple (ciment osseux, matériau alloplastique)
01.39.50↔	Enlèvement d'implant intracrânien	02.06.30↔	Reconstruction de la boîte crânienne et des os faciaux avec un implant simple (ciment osseux, matériau alloplastique)
01.39.99↔	Autre incision du cerveau, autre	02.06.99↔	Autre ostéoplastie crânienne (cranioplastie), autre
01.41↔	Opération du thalamus	02.07↔	Enlèvement de plaque crânienne
01.42↔	Opération du globus pallidum	02.11↔	Suture simple de la dure-mère cérébrale
01.51.00↔	Excision de tissu ou de lésion méningée cérébrale, SAP	02.12.00↔	Autre réparation de méninges cérébrales, SAP
01.51.10↔	Excision de tissu tumoral des méninges cérébrales avec préparation de tissus adjacents infiltrés	02.12.10↔	Autre réparation de méninges cérébrales sans cranioplastie
01.51.99↔	Excision de tissu ou de lésion méningée cérébrale, autre	02.12.20↔	Autre réparation de méninges cérébrales avec cranioplastie
01.52.00↔	Hémisphérectomie, SAP	02.12.21↔	Autre duroplastie avec cranioplastie de la convexité
01.52.10↔	Hémisphérectomie, tissu intracérébral de tumeur cérébrale primaire	02.12.22↔	Autre duroplastie avec cranioplastie de la charnière crânio-cervicale
01.52.11↔	Hémisphérectomie, tissu intracérébral de tumeur cérébrale d'origine non cérébrale	02.12.31↔	Duroplastie fronto-basale avec lambeau pédiculé
01.52.99↔	Hémisphérectomie, autre	02.12.99↔	Autre réparation de méninges cérébrales, autre
01.53.00↔	Lobectomie du cerveau, SAP	02.13↔	Ligature de vaisseaux méningés
01.53.10↔	Lobectomie du cerveau, tissu intracérébral de tumeur cérébrale primaire	02.14↔	Excision du plexus choroïde
		02.2↔	Ventriculostomie
		02.31↔	Drainage ventriculaire vers les structures de la tête et du cou
		02.32↔	Drainage ventriculaire vers le système circulatoire
		02.33↔	Drainage ventriculaire vers la cavité thoracique

02.34↔	Drainage ventriculaire vers la cavité et les organes abdominaux	03.09.24↔	Abord de la colonne dorsale (par laminotomie ou hémilamectomie), par voie dorsale, 1 segment
02.35↔	Drainage ventriculaire vers le système urinaire	03.09.25↔	Abord de la colonne dorsale (par laminotomie ou hémilamectomie), par voie dorsale, 2 segments
02.39↔	Autres drainages ventriculaires	03.09.26↔	Abord de la colonne dorsale (par laminotomie ou hémilamectomie), par voie dorsale, 3 segments et plus
02.41.00↔	Irrigation et exploration de drain ventriculaire, SAP	03.09.34↔	Abord de la colonne lombaire (par laminotomie ou flavectomie), par voie dorsale, 1 segment
02.41.10↔	Irrigation et exploration de drain ventriculaire, partie centrale	03.09.35↔	Abord de la colonne lombaire (par laminotomie ou flavectomie), par voie dorsale, 2 segments
02.41.20↔	Irrigation et exploration de drain ventriculaire, partie périphérique	03.09.36↔	Abord de la colonne lombaire (par laminotomie ou flavectomie), par voie dorsale, 3 segments et plus
02.41.99↔	Irrigation et exploration de drain ventriculaire, autre	03.09.41↔	Incision du canal rachidien pour drainage de liquide épidual
02.42.00↔	Réinsertion de drain ventriculaire, SAP	03.09.43↔	Incision de la moelle épinière et des méninges rachidiennes pour drainage de liquide sous-dural
02.42.10↔	Réinsertion de drain ventriculaire, partie centrale	03.09.44↔	Incision de la moelle épinière et des méninges rachidiennes pour drainage d'hématome intramédullaire
02.42.20↔	Réinsertion de drain ventriculaire, partie périphérique	03.09.45↔	Incision de la moelle épinière et des méninges rachidiennes pour drainage d'abcès intramédullaire
02.42.99↔	Réinsertion de drain ventriculaire, autre	03.09.49↔	Incision du canal rachidien, de la moelle épinière et des méninges rachidiennes, autre
02.43↔	Ablation de drain ventriculaire	03.09.91↔	Autre décompression du canal rachidien
02.91↔	Libération d'adhérences corticales	03.09.99↔	Autre exploration et décompression des structures du canal rachidien, autre
02.92↔	Réparation du cerveau	03.1↔	Section de racine nerveuse intraspinale
02.93.00↔	Implantation ou remplacement d'électrode(s) de neurostimulateur intracrânien, SAP	03.21↔	Chordotomie percutanée
02.93.10↔	Implantation ou remplacement de micro-électrode(s) temporaire(s) de dérivation et de stimulation monoculaire	03.29↔	Autre chordotomie
02.93.11↔	Implantation ou remplacement de micro-électrode(s) temporaire(s) de dérivation et de stimulation multiloculaire	03.32.10↔	Biopsie fermée [percutanée] [à l'aiguille] de la moelle épinière et des méninges rachidiennes
02.93.20↔	Implantation ou remplacement de micro-électrode(s) permanente(s) de dérivation et de stimulation monoculaire	03.32.20↔	Biopsie ouverte de la moelle épinière et des méninges rachidiennes
02.93.21↔	Implantation ou remplacement de micro-électrode(s) permanente(s) de dérivation et de stimulation multiloculaire	03.32.99↔	Biopsie de la moelle épinière et des méninges rachidiennes, autre
02.93.99↔	Implantation ou remplacement d'électrode(s) de neurostimulateur intracrânien, autre	03.4x.10↔	Excision ou destruction de tissu tumoral de la moelle épinière (intramédullaire)
02.96↔	Insertion d'électrodes sphénoïdales	03.4x.11↔	Excision ou destruction de tissu tumoral de méninges et d'os rachidiens
02.99.10↔	Interventions stéréotaxiques au niveau du liquide céphalo-rachidien	03.4x.12↔	Excision ou destruction de tissu tumoral de racine nerveuse intra-rachidienne et de ganglion intraspinal
02.99.11↔	Implantation et explantation stéréotaxique de matériel radioactif en tant qu'intervention indépendante	03.4x.19↔	Excision ou destruction de tissu tumoral de la moelle épinière et des méninges rachidiennes, autre
02.99.12↔	Implantation stéréotaxique de tissus dans le crâne, le cerveau et les méninges cérébrales	03.4x.20↔	Excision ou destruction d'autre lésion de la moelle épinière (intramédullaire)
02.99.13↔	Instillation stéréotaxique de médicaments en tant qu'intervention indépendante	03.4x.21↔	Excision ou destruction d'autre lésion des méninges rachidiennes
02.99.14↔	Implantation, révision ou remplacement stéréotaxique de cathéter(s) intracérébral(aux) pour perfusion intraventriculaire	03.4x.22↔	Excision ou destruction d'autre lésion de racine nerveuse intra-rachidienne et de ganglion intraspinal
02.99.20↔	Conversion d'une dérivation (drainage) de liquide céphalo-rachidien en une dérivation multiple	03.4x.29↔	Excision ou destruction d'autre lésion de la moelle épinière et des méninges rachidiennes, autre
02.99.29↔	Autre révision et enlèvement de dérivation de liquide céphalo-rachidien	03.4x.99↔	Excision ou destruction de lésion de la moelle épinière et des méninges rachidiennes, autre
02.99.30↔	Implantation ou remplacement de capteur de mesure intracrânien	03.53.11↔	Réduction fermée de fracture vertébrale avec fixateurs externes
02.99.31↔	Révision sans remplacement de capteur de mesure intracrânien	03.53.20↔	Réduction ouverte de fracture vertébrale
02.99.40↔	Implantation ou remplacement de neuroprothèse	03.59.10↔	Autres réparations et opérations plastiques de structures médullaires, fermeture de diastématomyélie
02.99.41↔	Révision sans remplacement de neuroprothèse	03.59.11↔	Autres réparations et opérations plastiques de structures médullaires, section de filum terminale
02.99.50↔	Implantation et enlèvement de système de cathéter à ballonnet pour brachythérapie intracérébrale	03.59.12↔	Autres réparations et opérations plastiques de structures médullaires, fermeture de fistule rachidienne
02.99.70↔	Révision sans remplacement d'électrode(s) de neurostimulateur intracrânien, SAP	03.59.13↔	Autres réparations et opérations plastiques de structures médullaires, plastie de la dure-mère [duroplastie] rachidienne
02.99.71↔	Révision sans remplacement d'électrode(s) de neurostimulateur intracrânien, stéréotaxique, système permanent à une électrode pour stimulation permanente	03.59.99↔	Autres réparations et opérations plastiques de structures médullaires, autre
02.99.72↔	Révision sans remplacement d'électrode(s) de neurostimulateur intracrânien, stéréotaxique, système permanent à plusieurs électrodes pour stimulation permanente	03.6↔	Libération d'adhérences de moelle épinière et de racine nerveuse
02.99.79↔	Révision sans remplacement d'électrode(s) de neurostimulateur intracrânien, autre	03.71↔	Dérivation (shunt) sous-arachnoïde (lombo) - péritonéal
02.99.90↔	Autre opération stéréotaxique du crâne, du cerveau et des méninges cérébrales	03.72↔	Dérivation (shunt) sous-arachnoïde (lombo)-urétéral
03.01.10↔	Ablation de corps étranger dans le canal rachidien, par voie épidual	03.79↔	Autre dérivation de méninges rachidiennes
03.01.99↔	Ablation de corps étranger dans le canal rachidien, autre	03.93.10↔	Implantation ou remplacement d'électrode(s) de neurostimulateur épidual temporaire, système à une électrode, stimulation d'essai
03.02↔	Réouverture de site de laminectomie		
03.09.00↔	Autre exploration et décompression des structures du canal rachidien, SAP		
03.09.14↔	Abord de la colonne cervicale (par laminotomie ou hémilamectomie), par voie dorsale, 1 segment		
03.09.15↔	Abord de la colonne cervicale (par laminotomie ou hémilamectomie), par voie dorsale, 2 segments		
03.09.16↔	Abord de la colonne cervicale (par laminotomie ou hémilamectomie), par voie dorsale, 3 segments et plus		

03.93.11↔	Implantation ou remplacement d'électrode(s) de neurostimulateur épidural temporaire, système à plusieurs électrodes, stimulation d'essai	07.82↔	Autre excision totale du thymus
03.93.20↔	Implantation ou remplacement d'électrode(s) de neurostimulateur épidural permanent par voie percutanée, système à une électrode, stimulation continue	07.83↔	Excision partielle du thymus par voie thoroscopique
03.93.21↔	Implantation ou remplacement d'électrode(s) de neurostimulateur épidural permanent par voie percutanée, système à plusieurs électrodes, stimulation continue	07.84↔	Excision totale du thymus par voie thoroscopique
03.93.22↔	Implantation ou remplacement par voie chirurgicale ouverte d'électrode(s) de neurostimulateur épidural permanent, système à une électrode, stimulation continue	07.91↔	Exploration de l'aire du thymus
03.93.23↔	Implantation ou remplacement par voie chirurgicale ouverte d'électrode(s) de neurostimulateur épidural permanent, système à plusieurs électrodes, stimulation continue	07.92↔	Autre incision du thymus
03.93.30↔	Implantation ou remplacement d'électrode sous-durale pour stimulation de racine antérieure	07.93↔	Réparation du thymus
03.93.99↔	Implantation ou remplacement d'électrode(s) de neurostimulateur rachidien, autre	07.95↔	Incision du thymus par voie thoroscopique
03.97↔	Révision de shunt de méninge rachidienne	07.98↔	Opération autre et non spécifiée du thymus par voie thoroscopique
03.99.10↔	Opération de vaisseau(x) intramédullaire(s) (ligature, destruction, résection)	07.99↔	Opération autre et non spécifiée du thymus
03.99.19↔	Autre opération de vaisseaux intramédullaires	18.71.00↔	Reconstruction du pavillon de l'oreille, SAP
03.99.20↔	Opération des voies d'écoulement du liquide céphalo-rachidien, mise en place de réservoir sous-cutané de LCR	18.71.10↔	Reconstruction du pavillon de l'oreille, partielle, SAP
03.99.21↔	Opération des voies d'écoulement du liquide céphalo-rachidien, révision de réservoir sous-cutané de LCR, de cathéter ou de pompe à médicament pour perfusion intrathécale et épurale	18.71.11↔	Reconstruction du pavillon de l'oreille, partielle, avec expanseur tissulaire
03.99.22↔	Opération sur les voies d'écoulement du liquide céphalo-rachidien, enlèvement de réservoir sous-cutané de LCR	18.71.12↔	Reconstruction du pavillon de l'oreille, partielle, avec lambeau aponévrotique
03.99.29↔	Autre opération des voies d'écoulement du LCR	18.71.13↔	Reconstruction du pavillon de l'oreille, partielle, avec greffe de cartilage
03.99.30↔	Révision sans remplacement d'électrode(s) de neurostimulateur rachidien, électrode en baguette, système à une électrode	18.71.14↔	Reconstruction du pavillon de l'oreille, partielle, avec lambeau microvasculaire
03.99.31↔	Révision sans remplacement d'électrode(s) de neurostimulateur rachidien, électrode en baguette, système à plusieurs électrodes	18.71.19↔	Reconstruction du pavillon de l'oreille, partielle, autre
03.99.32↔	Révision sans remplacement d'électrode(s) de neurostimulateur rachidien, électrode à plaque, système à une électrode	18.71.20↔	Reconstruction du pavillon de l'oreille, totale, SAP
03.99.33↔	Révision sans remplacement d'électrode(s) de neurostimulateur rachidien, électrode à plaque, système à plusieurs électrodes	18.71.21↔	Reconstruction du pavillon de l'oreille, totale, avec expanseur tissulaire
03.99.40↔	Révision sans remplacement de cathéter pour perfusion intrathécale et épurale	18.71.22↔	Reconstruction du pavillon de l'oreille, totale, avec lambeau aponévrotique
03.99.99↔	Autre opération de la moelle épinière et du canal rachidien, autre	18.71.23↔	Reconstruction du pavillon de l'oreille, totale, avec greffe de cartilage
04.01.00↔	Excision de neurinome du nerf auditif, SAP	18.71.24↔	Reconstruction du pavillon de l'oreille, totale, avec lambeau microvasculaire
04.01.10↔	Excision de neurinome du nerf auditif par craniotomie	18.71.29↔	Reconstruction du pavillon de l'oreille, totale, autre
04.01.11↔	Excision de neurinome du nerf auditif, par voie translabyrinthique	18.71.30↔	Implantation de matériel alloplastique dans la reconstruction du pavillon de l'oreille
04.01.99↔	Excision de neurinome du nerf auditif, autre	18.71.99↔	Reconstruction du pavillon de l'oreille, autre
07.13.00↔	Biopsie de la glande hypophyse, par voie transfrontale, SAP	20.99.00↔	Autres opérations de l'oreille moyenne et interne, SAP
07.13.10↔	Biopsie fermée [percutanée] [à l'aiguille] de la glande hypophyse, par voie transfrontale	20.99.10↔	Implantation d'ancrages osseux dans l'os pétreux, l'oreille moyenne ou interne
07.13.11↔	Biopsie ouverte de la glande hypophyse, par voie transfrontale	20.99.20↔	Fermeture de fistule labyrinthique
07.13.12↔	Biopsie stéréotaxique de la glande hypophyse, par voie transfrontale	20.99.30↔	Enlèvement d'implant cochléaire ou d'aide auditive implantable
07.13.99↔	Biopsie de la glande hypophyse par voie transfrontale, autre	20.99.99↔	Autres opérations de l'oreille moyenne et interne, autre
07.16.00↔	Biopsie du thymus, SAP	30.4x.00↔	Laryngectomie radicale, SAP
07.16.11↔	Biopsie ouverte du thymus	30.4x.10↔	Laryngectomie radicale avec pharyngectomie, sans reconstruction
07.16.99↔	Biopsie du thymus, autre	30.4x.11↔	Laryngectomie radicale avec pharyngectomie, reconstruction avec lambeau muqueux local
07.17.00↔	Biopsie de la glande pinéale, SAP	30.4x.12↔	Laryngectomie radicale avec pharyngectomie, reconstruction avec greffon non vascularisé
07.17.10↔	Biopsie fermée [percutanée] [à l'aiguille] de la glande pinéale	30.4x.13↔	Laryngectomie radicale avec pharyngectomie, reconstruction avec lambeau pédiculé régional
07.17.11↔	Biopsie ouverte de la glande pinéale	30.4x.14↔	Laryngectomie radicale avec pharyngectomie, reconstruction avec lambeau pédiculé
07.17.12↔	Biopsie stéréotaxique de la glande pinéale	30.4x.15↔	Laryngectomie radicale avec pharyngectomie, reconstruction avec greffon libre microvascularisé et anastomosé
07.17.99↔	Biopsie de la glande pinéale, autre	30.4x.16↔	Laryngectomie radicale avec pharyngectomie, reconstruction avec greffon intestinal libre
07.61↔	Excision partielle de l'hypophyse par voie sous-frontale	30.4x.17↔	Laryngectomie radicale avec pharyngectomie, reconstruction par anastomose oeso-gastrique
07.62↔	Excision partielle de l'hypophyse, voie transsphénoïdale	30.4x.19↔	Laryngectomie radicale avec pharyngectomie, autre reconstruction
07.63↔	Excision partielle de l'hypophyse, approche non précisée	30.4x.20↔	Laryngectomie radicale avec pharyngectomie et résection thyroïdienne, sans reconstruction
07.64↔	Excision totale de l'hypophyse, voie sous-frontale	30.4x.21↔	Laryngectomie radicale avec pharyngectomie et résection thyroïdienne, reconstruction avec lambeau muqueux local
07.65↔	Excision totale de l'hypophyse, voie transsphénoïdale	30.4x.22↔	Laryngectomie radicale avec pharyngectomie et résection thyroïdienne, reconstruction avec greffon non vascularisé
07.68↔	Excision totale de l'hypophyse, autre voie précisée	30.4x.23↔	Laryngectomie radicale avec pharyngectomie et résection thyroïdienne, reconstruction avec lambeau pédiculé régional
07.69↔	Excision totale de l'hypophyse, approche non précisée	30.4x.24↔	Laryngectomie radicale avec pharyngectomie et résection thyroïdienne, reconstruction avec lambeau pédiculé
07.80↔	Thymectomie, SAP	30.4x.25↔	Laryngectomie radicale avec pharyngectomie et résection thyroïdienne, reconstruction avec greffon libre microvascularisé et anastomosé
07.81↔	Autre excision partielle du thymus		

30.4x.26↔	Laryngectomie radicale avec pharyngectomie et résection thyroïdienne, reconstruction avec greffon intestinal libre	34.51.14↔	Pleurectomie radicale et décortication du poumon et de la paroi thoracique, avec résection du péricarde ainsi que du diaphragme, chirurgicale ouverte
30.4x.27↔	Laryngectomie radicale avec pharyngectomie et résection thyroïdienne, reconstruction par anastomose oeso-gastrique	34.51.15↔	Pleurectomie partielle et décortication, chirurgicale ouverte
30.4x.29↔	Laryngectomie radicale avec pharyngectomie et résection thyroïdienne, autre reconstruction	34.51.16↔	Pleurectomie subtotal et décortication, chirurgicale ouverte
30.4x.99↔	Laryngectomie radicale, autre	34.51.99↔	Pleurectomie et décortication pulmonaire chirurgicale ouverte, autre
31.73↔	Fermeture d'autre fistule de la trachée	34.52.00↔	Pleurectomie et décortication pulmonaire, thoroscopique, SAP
32.20↔	Excision de lésion ou de tissu du poumon par voie thoroscopique	34.52.11↔	Pleurectomie radicale et décortication du poumon et de la paroi thoracique, sans résection du péricarde ou du diaphragme, thoroscopique
32.21↔	Plicature de bulles d'emphysème	34.52.12↔	Pleurectomie radicale et décortication du poumon et de la paroi thoracique, avec résection du péricarde, thoroscopique
32.22↔	Réduction chirurgicale du volume pulmonaire	34.52.13↔	Pleurectomie radicale et décortication du poumon et de la paroi thoracique, avec résection du diaphragme, thoroscopique
32.23↔	Excision ouverte de lésion ou de tissu du poumon	34.52.14↔	Pleurectomie radicale et décortication du poumon et de la paroi thoracique, avec résection du péricarde ainsi que du diaphragme, thoroscopique
32.25↔	Ablation thoroscopique de lésion ou de tissu du poumon	34.52.15↔	Pleurectomie partielle et décortication pulmonaire, thoroscopique
32.26↔	Excision autre et non spécifiée de lésion ou de tissu du poumon	34.52.16↔	Pleurectomie subtotal et décortication pulmonaire, thoroscopique
32.29↔	Autre excision ou destruction locale de lésion ou de tissu de poumon	34.52.99↔	Pleurectomie et décortication pulmonaire, thoroscopique, autre
33.28↔	Biopsie de poumon à ciel ouvert	34.59.10↔	Autre excision de la plèvre, pleurectomie sous thoroscopie
34.02↔	Thoracotomie exploratrice	34.59.20↔	Autre excision de la plèvre, pleurectomie chirurgicale ouverte
34.03↔	Réouverture de thoracotomie	34.6x.00↔	Pleurodèse, SAP
34.1↔	Incision du médiastin	34.6x.11↔	Pleurodèse chirurgicale ouverte, sans décortication
34.22↔	Médiastinoscopie	34.6x.12↔	Pleurodèse chirurgicale ouverte, avec décortication
34.26↔	Biopsie du médiastin, à ciel ouvert	34.6x.13↔	Pleurodèse chirurgicale ouverte, par poudrage
34.27.00↔	Biopsie du diaphragme, SAP	34.6x.19↔	Pleurodèse chirurgicale ouverte, autre
34.27.20↔	Biopsie ouverte du diaphragme	34.6x.20↔	Pleurodèse sous thoroscopie, SAP
34.27.99↔	Biopsie du diaphragme, autre	34.6x.21↔	Pleurodèse sous thoroscopie, sans décortication
34.3x.00↔	Excision ou destruction de lésion ou de tissu du médiastin, SAP	34.6x.22↔	Pleurodèse sous thoroscopie, avec décortication
34.3x.10↔	Excision de lésion ou de tissu du médiastin	34.6x.23↔	Pleurodèse sous thoroscopie, par poudrage
34.3x.20↔	Résection de lésion ou de tissu du médiastin, SAP	34.6x.29↔	Pleurodèse sous thoroscopie, autre
34.3x.21↔	Résection de lésion ou de tissu du médiastin, sans résection d'organe médiastinal	34.6x.99↔	Pleurodèse, autre
34.3x.22↔	Résection de lésion ou de tissu du médiastin, avec résection du poumon ou de la paroi thoracique	34.85↔	Implantation d'un stimulateur diaphragmatique
34.3x.23↔	Résection de lésion ou de tissu du médiastin, avec résection partielle du péricarde	34.89.00↔	Autres opérations du diaphragme, SAP
34.3x.24↔	Résection de lésion ou de tissu du médiastin, avec endoprothèse vasculaire	34.89.10↔	Autres opérations du diaphragme, incision du diaphragme
34.3x.25↔	Résection de lésion ou de tissu du médiastin, avec résection pulmonaire et endoprothèse vasculaire	34.89.99↔	Autres opérations du diaphragme, autre
34.3x.26↔	Résection de lésion ou de tissu du médiastin, avec résection pulmonaire et résection partielle du péricarde	37.12↔	Péricardiectomie
34.3x.27↔	Résection de lésion ou de tissu du médiastin, avec résection partielle du péricarde et endoprothèse vasculaire	37.24.00↔	Biopsie du péricarde, SAP
34.3x.28↔	Résection de lésion ou de tissu du médiastin, avec résection partielle du poumon et du péricarde et endoprothèse vasculaire	37.24.20↔	Biopsie ouverte du péricarde
34.3x.29↔	Résection de lésion ou de tissu du médiastin, autre	37.24.99↔	Biopsie du péricarde, autre
34.3x.30↔	Destruction de lésion ou de tissu du médiastin	37.25.00↔	Biopsie du coeur, SAP
34.3x.99↔	Excision ou destruction de lésion ou de tissu du médiastin, autre	37.25.20↔	Biopsie transvasculaire de l'endocarde, du myocarde et de l'endomyocarde
34.4x.00↔	Excision ou destruction de lésion de la paroi thoracique, SAP	37.25.30↔	Biopsie ouverte du coeur
34.4x.10↔	Excision de lésion de la paroi thoracique	37.25.99↔	Biopsie du coeur, autre
34.4x.20↔	Résection partielle de lésion de la paroi thoracique, SAP	37.31.00↔	Péricardectomie, SAP
34.4x.21↔	Résection partielle de lésion de la paroi thoracique, sans réparation	37.31.10↔	Péricardectomie partielle
34.4x.22↔	Résection partielle de lésion de la paroi thoracique, avec réparation	37.31.20↔	Péricardectomie totale
34.4x.30↔	Résection de lésion de la paroi thoracique, résection complète du sternum, SAP	37.31.30↔	Excision d'adhérences du péricarde
34.4x.31↔	Résection de lésion de la paroi thoracique, résection complète du sternum, sans réparation	37.31.99↔	Péricardectomie, autre
34.4x.32↔	Résection de lésion de la paroi thoracique, résection complète du sternum, avec réparation	38.01↔	Incision de vaisseaux intracrâniens
34.4x.40↔	Destruction de lésion de la paroi thoracique	38.31↔	Résection de vaisseaux intracrâniens, avec anastomose
34.4x.99↔	Excision ou destruction de lésion de la paroi thoracique, autre	38.61↔	Autre excision de vaisseaux intracrâniens
34.51.00↔	Pleurectomie et décortication pulmonaire chirurgicale ouverte, SAP	38.81↔	Autre occlusion chirurgicale de vaisseaux intracrâniens
34.51.11↔	Pleurectomie radicale et décortication du poumon et de la paroi thoracique, sans résection du péricarde ou du diaphragme, chirurgicale ouverte	39.49.00↔	Autre révision après intervention vasculaire, SAP
34.51.12↔	Pleurectomie radicale et décortication du poumon et de la paroi thoracique, avec résection du péricarde, chirurgicale ouverte	39.49.10↔	Révision d'anastomose vasculaire
34.51.13↔	Pleurectomie radicale et décortication du poumon et de la paroi thoracique, avec résection du diaphragme, chirurgicale ouverte	39.49.20↔	Révision d'implant vasculaire
		39.49.21↔	Remplacement d'implant vasculaire
		39.49.22↔	Ablation d'implant vasculaire
		39.49.30↔	Remplacement de conduit cardiaque
		39.49.99↔	Autre révision après intervention vasculaire, autre
		39.55↔	Réimplantation de vaisseau rénal aberrant
		39.59.10↔	Transposition d'artères, SAP
		39.59.11↔	Transposition d'artère vertébrale extracrânienne
		39.59.12↔	Transposition d'autres artères extracrâniennes de la tête et du cou

39.59.13↔	Transposition d'artères de membre supérieur	40.29.11↔	Excision chirurgicale ouverte de ganglion lymphatique médiastinal
39.59.14↔	Transposition d'artères thoraciques	40.29.12↔	Excision de ganglion lymphatique médiastinal, par thoracoscopie
39.59.15↔	Transposition de l'artère gastrique, de l'artère hépatique et de l'artère splénique	40.29.19↔	Excision de ganglion lymphatique médiastinal, autre
39.59.16↔	Transposition de l'artère rénale	40.29.20↔	Excision de ganglion lymphatique para-aortique
39.59.17↔	Transposition de l'artère mésentérique	40.29.30↔	Excision de ganglion lymphatique iliaque
39.59.18↔	Transposition d'autres artères viscérales	40.29.70↔	Excision de lymphangiome ou d'hygroma kystique
39.59.19↔	Transposition de l'artère iliaque	40.29.80↔	Excision d'adénopathie abdominale, excision de plusieurs ganglions (avec biopsie du foie), SAP
39.59.20↔	Transposition d'autres artères abdominales	40.29.81↔	Excision d'adénopathie abdominale, excision de plusieurs ganglions (avec biopsie du foie), chirurgie ouverte [laparotomie de stadification]
39.59.21↔	Transposition d'artères de membre inférieur	40.29.82↔	Excision d'adénopathie abdominale, excision de plusieurs ganglions (avec biopsie du foie), par laparoscopie [laparotomie de stadification]
39.59.29↔	Transposition d'artères, autre	40.29.89↔	Excision d'adénopathie abdominale, excision de plusieurs ganglions (avec biopsie du foie), autre
39.59.30↔	Autre réparation de vaisseaux de la tête et du cou, SAP	40.29.99↔	Excision simple d'autre structure lymphatique, autre
39.59.31↔	Autre réparation de vaisseaux intracrâniens	40.3x.10↔	Lymphadénectomie régionale, indépendante d'autre intervention, SAP
39.59.32↔	Autre réparation d'artère vertébrale extracrânienne	40.3x.11↔	Lymphadénectomie régionale, indépendante d'autre intervention, région cervicale
39.59.33↔	Autre réparation d'artères extracrâniennes de la tête et du cou, autre	40.3x.12↔	Lymphadénectomie régionale, indépendante d'autre intervention, région axillaire
39.59.34↔	Autre réparation de la veine jugulaire	40.3x.13↔	Lymphadénectomie régionale, indépendante d'autre intervention, région para-aortique, pelvienne ou iliaque ou pour obturation
39.59.39↔	Autre réparation de vaisseaux de la tête et du cou, autre	40.3x.14↔	Lymphadénectomie régionale, indépendante d'autre intervention, région inguinale, chirurgie ouverte
39.59.40↔	Autre réparation de vaisseaux de membre supérieur, SAP	40.3x.15↔	Lymphadénectomie régionale, indépendante d'autre intervention, région inguinale, par laparoscopie
39.59.41↔	Autre réparation d'artères de membre supérieur	40.3x.16↔	Lymphadénectomie régionale, indépendante d'autre intervention, région médiastinale et péribronchique
39.59.42↔	Autre réparation de la veine sous-clavière, de la veine axillaire et de la veine brachio-céphalique	40.3x.19↔	Lymphadénectomie régionale, indépendante d'autre intervention, autre
39.59.48↔	Autre réparation d'autres veines profondes du membre supérieur	40.3x.21↔	Lymphadénectomie régionale dans le cadre d'une autre intervention, région cervicale
39.59.49↔	Autre réparation de vaisseaux de membre supérieur, autre	40.3x.22↔	Lymphadénectomie régionale dans le cadre d'une autre intervention, région axillaire
39.59.50↔	Autre réparation de vaisseaux thoraciques, SAP	40.3x.23↔	Lymphadénectomie régionale dans le cadre d'une autre intervention, région para-aortique, pelvienne ou iliaque
39.59.51↔	Autre réparation de l'aorte thoracique	40.3x.24↔	Lymphadénectomie régionale dans le cadre d'une autre intervention, pour obturation
39.59.52↔	Autre réparation de l'artère pulmonaire	40.3x.25↔	Lymphadénectomie régionale dans le cadre d'une autre intervention, région inguinale
39.59.53↔	Autre réparation d'artères thoraciques, autre	40.3x.26↔	Lymphadénectomie régionale dans le cadre d'une autre intervention, région médiastinale et péribronchique
39.59.54↔	Autre réparation de la veine pulmonaire	40.3x.29↔	Lymphadénectomie régionale dans le cadre d'une autre intervention, autre
39.59.55↔	Autre réparation de la veine cave supérieure	40.40↔	Résection des ganglions cervicaux, SAP
39.59.59↔	Autre réparation de vaisseaux thoraciques, autre	40.41.00↔	Dissection radicale des ganglions lymphatiques cervicaux, SAP
39.59.60↔	Autre réparation d'artères abdominales, SAP	40.41.10↔	Dissection sélective (fonctionnelle) des ganglions lymphatiques cervicaux, abord supraomohyoïde (régions I-III)
39.59.61↔	Autre réparation de l'aorte abdominale	40.41.11↔	Dissection sélective (fonctionnelle) des ganglions lymphatiques cervicaux, abord latéral (régions II-IV)
39.59.62↔	Autre réparation du tronc coeliaque	40.41.12↔	Dissection sélective (fonctionnelle) des ganglions lymphatiques cervicaux, abord antérolatéral (régions I-IV)
39.59.63↔	Autre réparation de l'artère gastrique	40.41.13↔	Dissection sélective (fonctionnelle) des ganglions lymphatiques cervicaux, abord postérolatéral (régions II-V)
39.59.64↔	Autre réparation de l'artère hépatique	40.41.14↔	Dissection sélective (fonctionnelle) des ganglions lymphatiques cervicaux, abord central (région VI)
39.59.65↔	Autre réparation de l'artère splénique	40.41.20↔	Dissection radicale des ganglions lymphatiques cervicaux (incl. modification)
39.59.66↔	Autre réparation de l'artère rénale	40.41.21↔	Dissection radicale étendue des ganglions lymphatiques cervicaux
39.59.67↔	Autre réparation de l'artère mésentérique	40.41.99↔	Dissection radicale des ganglions lymphatiques cervicaux, autre
39.59.68↔	Autre réparation de l'artère iliaque	40.50↔	Excision radicale de ganglions lymphatiques, SAP
39.59.69↔	Autre réparation d'artères abdominales, autre	40.51.00↔	Excision radicale des ganglions lymphatiques axillaires, SAP
39.59.70↔	Autre réparation de veines abdominales, SAP	40.51.10↔	Excision radicale des ganglions lymphatiques axillaires, indépendante d'autre intervention
39.59.71↔	Autre réparation de la veine cave inférieure	40.51.11↔	Excision radicale des ganglions lymphatiques axillaires dans le cadre d'une autre intervention
39.59.72↔	Autre réparation de la veine iliaque		
39.59.79↔	Autre réparation de veines abdominales, autre		
39.59.80↔	Autre réparation de vaisseaux de membre inférieur, SAP		
39.59.81↔	Autre réparation d'artères de membre inférieur		
39.59.82↔	Autre réparation de la veine fémorale		
39.59.83↔	Autre réparation de la veine poplitée		
39.59.88↔	Autre réparation d'autres veines profondes du membre inférieur		
39.59.89↔	Autre réparation de vaisseaux de membre inférieur, autre		
39.59.90↔	Autre réparation de vaisseau, plastie de valves veineuses		
39.8x.00↔	Opération du corps carotidien, du sinus carotidien et d'autres corps vasculaires, SAP		
39.8x.10↔	Exploration du corps carotidien et d'autres corps vasculaires		
39.8x.11↔	Excision du corps carotidien et d'autres corps vasculaires		
39.8x.20↔	Implantation ou remplacement de générateur d'impulsions pour activation du baroréflexe		
39.8x.21↔	Révision sans remplacement de générateur d'impulsions pour activation du baroréflexe		
39.8x.22↔	Ablation de générateur d'impulsions pour activation du baroréflexe		
39.8x.30↔	Implantation ou remplacement d'électrode(s) pour activation du baroréflexe		
39.8x.31↔	Révision sans remplacement d'électrode(s) pour activation du baroréflexe		
39.8x.32↔	Ablation d'électrode(s) pour activation du baroréflexe		
39.8x.99↔	Opération du corps carotidien, du sinus carotidien et d'autres corps vasculaires, autre		
40.29.10↔	Excision de ganglion lymphatique médiastinal, SAP		

40.51.99↔	Excision radicale des ganglions lymphatiques axillaires, autre	42.10↔	Oesophagostomie, SAP
40.52.00↔	Excision radicale des ganglions lymphatiques péri-aortiques, SAP	42.11↔	Oesophagostomie cervicale
40.52.10↔	Excision radicale des ganglions lymphatiques rétropéritonéaux (para-aortiques, para-caves) et pelviens, indépendante d'autre intervention	42.12↔	Extériorisation du sac oesophagien
40.52.11↔	Excision radicale des ganglions lymphatiques rétropéritonéaux (para-aortiques, para-caves) et pelviens, au cours d'une autre intervention	42.19↔	Autre fistulisation externe de l'oesophage
40.52.99↔	Excision radicale des ganglions lymphatiques péri-aortiques, autre	42.25↔	Biopsie de l'oesophage à ciel ouvert
40.53.00↔	Excision radicale des ganglions lymphatiques iliaques, SAP	42.31↔	Excision locale de diverticule oesophagien
40.53.10↔	Excision radicale des ganglions lymphatiques iliaques, indépendante d'autre intervention	42.32↔	Excision locale d'autre lésion ou tissu oesophagien
40.53.11↔	Excision radicale des ganglions lymphatiques iliaques dans le cadre d'une autre intervention	42.39↔	Autre destruction de lésion ou de tissu oesophagien
40.53.99↔	Excision radicale des ganglions lymphatiques iliaques, autre	42.40↔	Oesophagectomie, SAP
40.54.00↔	Excision radicale de ganglions lymphatiques inguinaux, SAP	42.41.00↔	Oesophagectomie partielle, SAP
40.54.10↔	Excision radicale de ganglions lymphatiques inguinaux en tant qu'intervention autonome	42.41.10↔	Oesophagectomie partielle, sans rétablissement de continuité
40.54.11↔	Excision radicale des ganglions lymphatiques inguinaux dans le cadre d'une autre intervention	42.41.20↔	Oesophagectomie partielle, avec rétablissement de continuité
40.54.99↔	Excision radicale des ganglions lymphatiques inguinaux, autre	42.41.99↔	Oesophagectomie partielle, autre
40.59.00↔	Excision radicale d'autres ganglions lymphatiques, SAP	42.42.00↔	Oesophagectomie totale, SAP
40.59.10↔	Excision radicale d'autres ganglions lymphatiques, indépendante d'autre intervention, SAP	42.42.10↔	Oesophagectomie totale, sans rétablissement de la continuité
40.59.11↔	Excision radicale de ganglions médiastinaux, indépendante d'autre intervention	42.42.20↔	Oesophagectomie totale avec rétablissement de la continuité, par voie transmédiastinale
40.59.12↔	Excision radicale de ganglions péribronchiques, indépendante d'autre intervention	42.42.21↔	Oesophagectomie totale avec rétablissement de la continuité, par voie thoraco-abdominale
40.59.19↔	Excision radicale d'autres ganglions lymphatiques, indépendante d'autre intervention, autre	42.42.29↔	Oesophagectomie totale avec rétablissement de la continuité, par autre abord
40.59.20↔	Excision radicale d'autres ganglions lymphatiques dans le cadre d'une autre intervention, SAP	42.42.99↔	Oesophagectomie totale, autre
40.59.21↔	Excision radicale de ganglions lymphatiques médiastinaux dans le cadre d'une autre intervention	42.51.00↔	Anastomose oesophago-oesophagienne intrathoracique, SAP
40.59.22↔	Excision radicale de ganglions lymphatiques péribronchiques dans le cadre d'une autre intervention	42.51.10↔	Anastomose oesophago-oesophagienne intrathoracique, correction d'atrésie pour rétablissement du transit pharyngo-oesophagien et réparation de fistule trachéo-oesophagienne congénitale
40.59.29↔	Excision radicale d'autres ganglions lymphatiques dans le cadre d'une autre intervention, autre	42.51.99↔	Anastomose oesophago-oesophagienne intrathoracique, autre
40.59.99↔	Excision radicale d'autres ganglions lymphatiques, autre	42.52↔	Anastomose oeso-gastrique intrathoracique
40.62↔	Fistulisation du canal thoracique	42.53↔	Anastomose oesophagienne intrathoracique avec interposition d'intestin grêle
40.63↔	Fermeture de fistule du canal thoracique	42.54↔	Autre anastomose oeso-entérale intrathoracique
40.64↔	Ligature du canal thoracique	42.55↔	Anastomose oesophagienne intrathoracique avec interposition colique
40.69↔	Autre opération du canal thoracique	42.56↔	Autre anastomose oeso-colique intrathoracique
40.9x.00↔	Autres opérations de structures lymphatiques, SAP	42.58↔	Anastomose oesophagienne intrathoracique avec autre interposition
40.9x.10↔	Anastomose pour résorption de lymphoedème	42.59↔	Autre anastomose intrathoracique de l'oesophage
40.9x.20↔	Incision de lymphocèle	42.61↔	Oesophago-oesophagostomie antéternale
40.9x.30↔	Drainage de lymphoedème	42.62↔	Oesophago-gastrostomie antéternale
40.9x.40↔	Ponction percutanée d'une lymphocèle à fin thérapeutique	42.63↔	Anastomose oesophagienne antéternale avec interposition d'intestin grêle
40.9x.99↔	Autres opérations de structures lymphatiques, autre	42.64↔	Autre oesophago-entérostomie antéternale
41.2↔	Splénectomie	42.65↔	Anastomose oesophagienne antéternale avec interposition colique
41.33↔	Biopsie de la rate, ouverte	42.66↔	Autre oesophago-colostomie antéternale
41.41↔	Marsupialisation de kyste de la rate	42.68↔	Autre anastomose oesophagienne antéternale avec interposition
41.42.00↔	Excision ou destruction de lésion ou de tissu de la rate, SAP	42.69↔	Autre anastomose oesophagienne antéternale
41.42.10↔	Excision de lésion ou de tissu de la rate	42.7x.00↔	Oesophagomyotomie, SAP
41.42.20↔	Destruction de lésion ou de tissu de la rate	42.7x.11↔	Oesophagomyotomie chirurgicale ouverte
41.42.99↔	Excision ou destruction de lésion ou de tissu de la rate, autre	42.7x.12↔	Oesophagomyotomie laparoscopique
41.43↔	Splénectomie partielle	42.7x.21↔	Oesophagomyotomie pharyngo-cervicale chirurgicale ouverte
41.5↔	Splénectomie totale	42.7x.22↔	Oesophagomyotomie pharyngo-cervicale par laparoscopie
41.93↔	Excision de rate surnuméraire	42.7x.31↔	Oesophago-gastromyotomie chirurgicale ouverte
41.94↔	Transplantation de rate	42.7x.32↔	Oesophago-gastromyotomie laparoscopique
41.95.00↔	Réparation et opération plastique de la rate, SAP	42.7x.99↔	Oesophagomyotomie, autre
41.95.10↔	Réparation de la rate, suture	42.81.20↔	Insertion et remplacement de prothèse non auto-expansible (tube permanent) dans l'oesophage, par chirurgie ouverte
41.95.99↔	Réparation et opération plastique de la rate, autre	42.81.21↔	Insertion et remplacement de deux prothèses non auto-expansibles (tubes permanents) dans l'oesophage, par chirurgie ouverte
41.99↔	Autres opérations de la rate	42.81.22↔	Insertion et remplacement de plus de deux prothèses non auto-expansibles (tubes permanents) dans l'oesophage, par chirurgie ouverte
42.01↔	Incision de membrane oesophagienne	42.81.30↔	Insertion et remplacement de prothèse non auto-expansible (tube permanent) dans l'oesophage, par laparoscopie
42.09.00↔	Autre incision de l'oesophage, SAP	42.81.31↔	Insertion et remplacement de deux prothèses non auto-expansibles (tubes permanents) dans l'oesophage, par laparoscopie
42.09.11↔	Autre incision chirurgicale ouverte de l'oesophage		
42.09.12↔	Autre incision laparoscopique de l'oesophage		
42.09.99↔	Autre incision de l'oesophage, autre		

42.81.32↔	Insertion et remplacement de plus de deux prothèses non auto-expansibles (tubes permanents) dans l'œsophage, par laparoscopie	44.31.00↔	Bypass gastrique, SAP
42.81.42↔	Insertion et remplacement de plus de deux prothèses auto-expansibles (tubes permanents) dans l'œsophage, par endoscopie	44.31.09↔	Bypass gastrique, autre
42.81.50↔	Insertion et remplacement de prothèse auto-expansible (tube permanent) dans l'œsophage, par chirurgie ouverte	44.31.11↔	Bypass gastrique proximal, chirurgical ouvert
42.81.51↔	Insertion et remplacement de deux prothèses auto-expansibles (tubes permanents) dans l'œsophage, par chirurgie ouverte	44.31.12↔	Bypass gastrique proximal, laparoscopique
42.81.52↔	Insertion et remplacement de plus de deux prothèses auto-expansibles (tubes permanents) dans l'œsophage, par chirurgie ouverte	44.31.13↔	Bypass gastrique proximal après Sleeve resection, intervention inverse, chirurgical ouvert
42.81.60↔	Insertion et remplacement de prothèse auto-expansible (tube permanent) dans l'œsophage, par laparoscopie	44.31.14↔	Bypass gastrique proximal après Sleeve resection, intervention inverse, laparoscopique
42.81.61↔	Insertion et remplacement de deux prothèses auto-expansibles (tubes permanents) dans l'œsophage, par laparoscopie	44.31.15↔	Bypass gastrique proximal après Gastric Banding, à la suite d'une intervention bariatrique, chirurgical ouvert
42.81.62↔	Insertion et remplacement de plus de deux prothèses auto-expansibles (tubes permanents) dans l'œsophage, par laparoscopie	44.31.16↔	Bypass gastrique proximal après Gastric Banding, à la suite d'une intervention bariatrique, laparoscopique
42.82↔	Suture de lacération de l'œsophage	44.31.21↔	Bypass gastrique distal, chirurgical ouvert
42.83↔	Fermeture d'œsophagostomie	44.31.22↔	Bypass gastrique distal, laparoscopique
42.85↔	Réparation de sténose œsophagienne	44.31.31↔	Omega-loop Gastric Bypass, par chirurgie ouverte
42.87↔	Autre greffe de l'œsophage	44.31.32↔	Omega-loop Gastric Bypass, par laparoscopie
42.89↔	Autre réparation de l'œsophage	44.38↔	Gastro-entérostomie laparoscopique
42.99.42↔	Anse largable et clip œsophagien, par chirurgie ouverte	44.39↔	Autre gastro-entérostomie
43.0↔	Gastrotomie	44.5x.00↔	Révision d'anastomose gastrique, SAP
43.5↔	Gastrectomie partielle, avec anastomose œsophagienne	44.5x.10↔	Révision d'anastomose gastrique après opération de Billroth I et II
43.6x.00↔	Gastrectomie partielle, avec anastomose duodénale, SAP	44.5x.21↔	Révision d'anastomose gastrique après bypass gastrique ou avec interposition intestinale, chirurgicale ouverte
43.6x.10↔	Résection du pylore avec anastomose duodénale	44.5x.22↔	Révision d'anastomose gastrique après bypass gastrique ou avec interposition intestinale, laparoscopique
43.6x.20↔	Opération de Billroth I	44.5x.31↔	Révision de poche après bypass gastrique, chirurgicale ouverte
43.6x.99↔	Gastrectomie partielle, avec anastomose duodénale, autre	44.5x.32↔	Révision de poche après bypass gastrique, laparoscopique
43.7x.00↔	Gastrectomie partielle, avec anastomose jéjunale, SAP	44.5x.41↔	Révision à la suite d'une dérivation bilio-pancréatique [BPD], chirurgicale ouverte
43.7x.10↔	Gastrectomie partielle (résection des 2/3) avec anastomose jéjunale	44.5x.42↔	Révision à la suite d'une dérivation bilio-pancréatique [BPD], laparoscopique
43.7x.20↔	Gastrectomie partielle (résection des 4/5) avec anastomose jéjunale	44.5x.43↔	Intervention inversée à la suite d'une dérivation bilio-pancréatique [BPD], chirurgicale ouverte
43.7x.99↔	Gastrectomie partielle, avec anastomose jéjunale, autre	44.5x.44↔	Intervention inversée à la suite d'une dérivation bilio-pancréatique [BPD], laparoscopique
43.81↔	Gastrectomie partielle, avec transposition jéjunale	44.5x.51↔	Intervention inversée après bypass gastrique, chirurgicale ouverte
43.89.00↔	Autre gastrectomie partielle, SAP	44.5x.52↔	Intervention inversée après bypass gastrique, laparoscopique
43.89.10↔	Résection segmentaire de l'estomac	44.5x.99↔	Révision d'anastomose gastrique, autre
43.89.20↔	Dérivation bilio-pancréatique de l'estomac selon Scopinaro, technique à ciel ouvert	45.01↔	Incision du duodénum
43.89.21↔	Dérivation bilio-pancréatique de l'estomac selon Scopinaro, par laparoscopie	45.02↔	Autre incision de l'intestin grêle
43.89.30↔	Dérivation bilio-pancréatique de l'estomac avec switch duodéal [BPD-DS], chirurgicale ouverte	45.03↔	Incision du gros intestin
43.89.31↔	Dérivation bilio-pancréatique de l'estomac avec switch duodéal [BPD-DS], laparoscopique	45.31↔	Autre excision locale de lésion du duodénum
43.89.40↔	Tubulisation gastrique (sleeve resection), technique à ciel ouvert	45.32↔	Autre destruction de lésion du duodénum
43.89.41↔	Tubulisation gastrique (sleeve resection), par laparoscopie	45.33↔	Excision locale de lésion ou tissu de l'intestin grêle, sauf duodénum
43.89.42↔	Sleeve resection après mise en place d'un anneau gastrique, chirurgicale ouverte	45.34↔	Autre destruction de lésion d'intestin grêle, sauf duodénum
43.89.43↔	Sleeve resection après mise en place d'un anneau gastrique, laparoscopique	45.41.21↔	Excision locale de lésion ou tissu du gros intestin, par laparoscopie
43.89.44↔	Re-sleeve resection, chirurgicale ouverte	45.41.31↔	Excision locale de lésion ou tissu du gros intestin, par chirurgie ouverte
43.89.45↔	Re-sleeve resection, laparoscopique	45.49↔	Autre destruction de lésion du gros intestin
43.89.50↔	Switch duodéal après sleeve resection (seconde intervention), technique à ciel ouvert	45.61↔	Résection segmentaire multiple d'intestin grêle
43.89.51↔	Switch duodéal après sleeve resection (seconde intervention), par laparoscopie	45.62↔	Autre résection partielle d'intestin grêle
43.89.90↔	Autre gastrectomie partielle atypique	45.63.00↔	Exérèse totale de l'intestin grêle, SAP
43.89.99↔	Autre gastrectomie partielle, autre	45.63.99↔	Exérèse totale de l'intestin grêle, autre
43.91↔	Gastrectomie totale avec interposition intestinale	45.70↔	Excision partielle du gros intestin, SAP
43.99.00↔	Autre gastrectomie totale, SAP	45.71↔	Résection segmentaire multiple du gros intestin
43.99.10↔	Gastrectomie résiduelle à la suite d'une intervention bariatrique, chirurgicale ouverte	45.72↔	Résection iléo-caecale
43.99.11↔	Gastrectomie résiduelle à la suite d'une intervention bariatrique, laparoscopique	45.73↔	Hémi-colectomie droite
43.99.99↔	Autre gastrectomie totale, autre	45.74↔	Exérèse du côlon transverse
44.11↔	Gastroscoie transabdominale	45.75↔	Hémi-colectomie gauche
44.29↔	Autre pyloroplastie	45.76.00↔	Sigmoïdectomie, SAP
		45.76.09↔	Sigmoïdectomie, autre
		45.76.11↔	Sigmoïdectomie, par chirurgie ouverte
		45.76.21↔	Sigmoïdectomie, par laparoscopie
		45.79.00↔	Autre excision partielle du gros intestin, SAP
		45.79.10↔	Colectomie partielle segmentaire
		45.79.11↔	Colectomie partielle multisegmentaire
		45.79.12↔	Colectomie subtotale
		45.79.20↔	Sigmoïdectomie étendue

45.79.22↔	Colectomie subtotalée étendue	46.79.99↔	Autre réparation intestinale, autre
45.79.23↔	Hémi-colectomie droite étendue, par chirurgie ouverte	46.80↔	Manipulation intra-abdominale d'intestin, SAP
45.79.24↔	Hémi-colectomie droite étendue, par laparoscopie	46.81↔	Manipulation intra-abdominale d'intestin grêle
45.79.25↔	Hémi-colectomie gauche étendue, par chirurgie ouverte	46.82↔	Manipulation intra-abdominale du gros intestin (côlon)
45.79.26↔	Hémi-colectomie gauche étendue, par laparoscopie	46.85.11↔	Dilatation chirurgicale ouverte de l'intestin
45.79.29↔	Autre colectomie partielle étendue	46.85.12↔	Dilatation laparoscopique de l'intestin
45.79.99↔	Autre excision partielle du gros intestin, autre	46.85.21↔	Dilatation chirurgicale ouverte de l'intestin grêle
45.8x.00↔	Colectomie totale intra-abdominale, SAP	46.85.22↔	Dilatation laparoscopique de l'intestin grêle
45.8x.20↔	Colectomie totale intra-abdominale, colectomie totale étendue	46.85.31↔	Dilatation chirurgicale ouverte du gros intestin
45.8x.30↔	Colectomie totale intra-abdominale, proctocolectomie totale étendue	46.85.32↔	Dilatation laparoscopique du gros intestin
45.8x.99↔	Colectomie totale intra-abdominale, autre	46.91↔	Myotomie du côlon sigmoïde
45.90↔	Anastomose intestinale, SAP	46.92↔	Myotomie d'autre partie du côlon (sauf sigmoïde)
45.91.00↔	Anastomose entre intestin grêle et intestin grêle, SAP	46.97.00↔	Transplantation intestinale, SAP
45.91.11↔	Création d'une anastomose basse (au pied de l'anse Braun) sur l'intestin grêle après une intervention bariatrique, chirurgicale ouverte	46.97.10↔	Transplantation intestinale, retransplantation d'intestin grêle durant la même hospitalisation
45.91.12↔	Création d'une anastomose basse (au pied de l'anse Braun) sur l'intestin grêle après une intervention bariatrique, laparoscopique	46.97.99↔	Transplantation intestinale, autre
45.91.99↔	Anastomose entre intestin grêle et intestin grêle, autre	46.99.10↔	Décompression de l'intestin
45.92↔	Anastomose entre intestin grêle et moignon rectal	46.99.51↔	Insertion ou remplacement de prothèse non auto-expandible dans l'intestin, par chirurgie ouverte
45.93↔	Autre anastomose entre intestin grêle et gros intestin	46.99.52↔	Insertion ou remplacement de prothèse non auto-expandible dans l'intestin, par laparoscopie
45.94↔	Anastomose entre gros intestin et gros intestin	46.99.61↔	Insertion ou remplacement de prothèse auto-expandible dans l'intestin, par chirurgie ouverte
45.95↔	Anastomose à l'anus	46.99.62↔	Insertion ou remplacement de prothèse auto-expandible dans l'intestin, par laparoscopie
46.01↔	Extériorisation d'intestin grêle	46.99.71↔	Enlèvement chirurgical ouvert de prothèse de l'intestin
46.02↔	Résection de segment extériorisé d'intestin grêle	46.99.72↔	Enlèvement laparoscopique de prothèse de l'intestin
46.03↔	Extériorisation de gros intestin	46.99.80↔	Section des brides de Ladd
46.10↔	Colostomie, SAP	46.99.91↔	Autres opérations chirurgicale ouverte de l'intestin
46.11↔	Colostomie temporaire	46.99.92↔	Autres opérations laparoscopique de l'intestin
46.13↔	Colostomie permanente	46.99.93↔	Fermeture de brèche du méso lors d'hernie interne, chirurgicale ouverte
46.14↔	Ouverture différée de colostomie	46.99.94↔	Fermeture de brèche du méso lors d'hernie interne, laparoscopique
46.20↔	Iléostomie, SAP	48.1↔	Rectostomie
46.21↔	Iléostomie temporaire	48.41↔	Résection sous-muqueuse du rectum (opération de Soave)
46.22↔	Iléostomie continente	48.49↔	Autre résection du rectum avec abaissement du côlon
46.23↔	Autre iléostomie permanente	48.50↔	Résection du rectum sans conservation du sphincter, SAP
46.24↔	Ouverture différée d'iléostomie	48.51↔	Résection abdomino-périnéale du rectum
46.31↔	Ouverture différée d'autre entérostomie	48.52↔	Résection abdomino-périnéale du rectum, étendue
46.33↔	Réalisation d'une duodénostomie	48.53↔	Résection abdomino-sacrée, sacro-périnéale et périnéale du rectum
46.34↔	Réalisation chirurgicale ouverte d'une jéjunostomie	48.54↔	Résection abdomino-sacrée, sacro-périnéale et périnéale du rectum, étendue
46.39.00↔	Autre entérostomie, SAP	48.59↔	Résection du rectum sans conservation du sphincter, autre
46.39.10↔	Autre entérostomie, réalisation d'une anastomose selon Bishop-Koop	48.65↔	Résection du rectum selon Duhamel
46.39.99↔	Autre entérostomie, autre	48.66.00↔	Résection du rectum avec conservation du sphincter, SAP
46.41.00↔	Révision de stomie de l'intestin grêle, SAP	48.66.09↔	Résection du rectum avec conservation du sphincter, autre
46.41.10↔	Plastie d'élargissement ou de resserrement de stomie de l'intestin grêle	48.66.11↔	Résection en manchette et résection tubulaire du rectum, avec anastomose, par chirurgie ouverte
46.41.11↔	Nouvelle implantation de stomie de l'intestin grêle	48.66.12↔	Résection en manchette et résection tubulaire du rectum, avec entérostomie et fermeture du bout distal, par chirurgie ouverte
46.41.12↔	Ablation de la partie avancée d'une stomie de l'intestin grêle	48.66.13↔	Résection en manchette et résection tubulaire du rectum, avec anastomose, par laparoscopie
46.41.20↔	Conversion d'une stomie de l'intestin grêle en stomie continente	48.66.14↔	Résection en manchette et résection tubulaire du rectum, avec entérostomie et fermeture du bout distal, par laparoscopie
46.41.99↔	Révision de stomie de l'intestin grêle, autre	48.66.15↔	Résection en manchette et résection tubulaire du rectum, péri-anale
46.42↔	Réparation d'hernie péricolostomiale	48.66.21↔	Résection antérieure du rectum, avec anastomose, par chirurgie ouverte
46.43.00↔	Révision de stomie artificielle du gros intestin, SAP	48.66.22↔	Résection antérieure du rectum, avec entérostomie et fermeture du bout distal, par chirurgie ouverte
46.43.10↔	Plastie d'élargissement ou de resserrement de colostomie	48.66.23↔	Résection antérieure du rectum, avec anastomose, par laparoscopie
46.43.11↔	Nouvelle implantation de colostomie	48.66.24↔	Résection antérieure du rectum, avec entérostomie et fermeture du bout distal, par laparoscopie
46.43.12↔	Ablation de la partie avancée d'une colostomie	48.66.25↔	Résection antérieure du rectum, péri-anale
46.43.20↔	Conversion d'une colostomie en stomie continente	48.66.31↔	Résection antérieure profonde du rectum, avec anastomose, par chirurgie ouverte
46.43.99↔	Autre révision de stomie artificielle du gros intestin, autre	48.66.32↔	Résection antérieure profonde du rectum, avec entérostomie et fermeture du bout distal, par chirurgie ouverte
46.62↔	Autre fixation de l'intestin grêle		
46.64↔	Autre fixation du gros intestin		
46.79.10↔	Suture d'autre laceration de l'intestin		
46.79.21↔	Fermeture chirurgicale ouverte d'autre fistule intestinale		
46.79.22↔	Fermeture laparoscopique d'autre fistule intestinale		
46.79.30↔	Plastie d'élargissement ou de resserrement de l'intestin		
46.79.31↔	Allongement longitudinal de l'intestin selon Bianchi		
46.79.32↔	Entéroplastie transverse sérielle [STEP]		
46.79.39↔	Autre allongement de l'intestin		
46.79.40↔	Réalisation d'un réservoir, intestin grêle		
46.79.41↔	Réalisation d'un réservoir, gros intestin		
46.79.50↔	Révision d'un réservoir, intestin grêle		
46.79.51↔	Révision d'un réservoir, gros intestin		

48.66.33↔ Résection antérieure profonde du rectum, avec anastomose, par laparoscopie	51.99.42↔ Autre opération des voies biliaires, insertion ou remplacement chirurgical ouvert de trois stents (prothèses) auto-expansibles
48.66.34↔ Résection antérieure profonde du rectum, avec entérostomie et fermeture du bout distal, par laparoscopie	51.99.43↔ Autre opération des voies biliaires, insertion ou remplacement chirurgical ouvert de quatre stents (prothèses) auto-expansibles
48.66.35↔ Résection antérieure profonde du rectum, avec anastomose, péri-anale	51.99.44↔ Autre opération des voies biliaires, insertion ou remplacement chirurgical ouvert de cinq stents (prothèses) auto-expansibles
48.69↔ Autre résection du rectum	51.99.45↔ Autre opération des voies biliaires, insertion ou remplacement chirurgical ouvert de six (ou plus) stents (prothèses) auto-expansibles
48.74↔ Rectorectostomie	51.99.50↔ Autre opération des voies biliaires, insertion ou remplacement laparoscopique de stent (prothèse) auto-expansible
50.12.00↔ Biopsie ouverte du foie, SAP	51.99.51↔ Autre opération des voies biliaires, insertion ou remplacement laparoscopique de deux stents (prothèses) auto-expansibles
50.12.09↔ Biopsie ouverte du foie, autre	51.99.52↔ Autre opération des voies biliaires, insertion ou remplacement laparoscopique de trois stents (prothèses) auto-expansibles
50.12.11↔ Biopsie du foie, par excision, par chirurgie ouverte	51.99.53↔ Autre opération des voies biliaires, insertion ou remplacement laparoscopique de quatre stents (prothèses) auto-expansibles
50.12.12↔ Biopsie du foie, par biopsie à l'aiguille, par chirurgie ouverte	51.99.54↔ Autre opération des voies biliaires, insertion ou remplacement laparoscopique de cinq stents (prothèses) auto-expansibles
50.14↔ Biopsie du foie par voie laparoscopique	51.99.55↔ Autre opération des voies biliaires, insertion ou remplacement laparoscopique de six (ou plus) stents (prothèses) auto-expansibles
51.21↔ Autre cholécystectomie partielle	52.12↔ Biopsie ouverte du pancréas
51.22.00↔ Cholécystectomie, SAP	52.92↔ Canulation du canal pancréatique
51.22.10↔ Cholécystectomie sans révision chirurgicale des voies biliaires	52.95.00↔ Autre réparation du pancréas, SAP
51.22.11↔ Cholécystectomie avec révision chirurgicale des voies biliaires	52.95.10↔ Extraction chirurgicale ouverte de calcul(s) du canal pancréatique
51.22.12↔ Cholécystectomie élargie	52.95.11↔ Extraction laparoscopique de calcul(s) du canal pancréatique
51.22.99↔ Cholécystectomie, autre	52.95.20↔ Dilatation laparoscopique du canal pancréatique
51.23↔ Cholécystectomie laparoscopique	52.95.30↔ Insertion chirurgicale ouverte de drain dans le canal pancréatique
51.24↔ Cholécystectomie partielle par laparoscopie	52.95.31↔ Insertion laparoscopique de drain dans le canal pancréatique
51.31↔ Anastomose entre la vésicule biliaire et les voies hépatiques	52.95.40↔ Insertion ou remplacement de stent (prothèse) non auto-expansible dans le canal pancréatique, chirurgical ouvert
51.32↔ Anastomose entre vésicule biliaire et intestin	52.95.41↔ Insertion ou remplacement de stent (prothèse) non auto-expansible dans le canal pancréatique, par laparoscopie
51.34↔ Anastomose entre vésicule biliaire et estomac	52.95.50↔ Insertion ou remplacement de stent (prothèse) auto-expansible dans le canal pancréatique, chirurgical ouvert
51.35↔ Autre anastomose de la vésicule biliaire	52.95.51↔ Insertion ou remplacement de stent (prothèse) auto-expansible dans le canal pancréatique, par laparoscopie
51.36↔ Cholédocho-entérostomie	52.95.60↔ Réparation laparoscopique du canal pancréatique
51.37↔ Anastomose entre canal hépatique et tractus gastro-intestinal	52.95.70↔ Réparation du pancréas
51.39↔ Autres anastomoses des voies biliaires	52.95.90↔ Autre réparation du pancréas, autre opération endoscopique du pancréas
51.41.11↔ Incision du cholédoque avec extraction de calcul, par chirurgie ouverte	52.95.99↔ Autre réparation du pancréas, autre
51.41.21↔ Incision du cholédoque avec extraction de calcul, par laparoscopie	52.99.00↔ Autres opérations à ciel ouvert du pancréas, SAP
51.42.11↔ Incision du cholédoque avec autre désobstruction, par chirurgie ouverte	52.99.10↔ Autres opérations à ciel ouvert du pancréas, dilatation du canal pancréatique
51.42.21↔ Incision du cholédoque avec autre désobstruction, par laparoscopie	52.99.20↔ Autres opérations à ciel ouvert du pancréas, réparation du canal pancréatique
51.43↔ Insertion de tube cholédocho-hépatique pour décompression	52.99.99↔ Autres opérations à ciel ouvert du pancréas, autre
51.44.11↔ Incision du canal cystique et des canaux hépatiques pour extraction de calcul, par chirurgie ouverte	54.11↔ Laparotomie exploratrice
51.44.21↔ Incision du canal cystique et des canaux hépatiques pour extraction de calcul, par laparoscopie	54.12.00↔ Relaparotomie, SAP
51.49.11↔ Incision du canal cystique et des canaux hépatiques pour désobstruction, par chirurgie ouverte	54.12.10↔ Laparotomie de second regard
51.49.21↔ Incision du canal cystique et des canaux hépatiques pour désobstruction, par laparoscopie	54.12.11↔ Laparotomie de contrôle d'hémorragie post-opératoire
51.61↔ Excision de canal cystique persistant	54.12.99↔ Relaparotomie, autre
51.71↔ Suture simple du cholédoque	54.13↔ Laparotomie avec drainage
51.72↔ Plastie du cholédoque	54.19↔ Autre laparotomie
51.79↔ Réparation du canal cystique et des canaux hépatiques	54.21.00↔ Laparoscopie, SAP
51.81↔ Dilatation du sphincter d'Oddi	54.21.10↔ Laparoscopie, laparoscopie diagnostique
51.93↔ Fermeture d'autre fistule biliaire	54.21.30↔ Laparoscopie, laparoscopie avec drainage
51.94↔ Révision d'anastomose des voies biliaires	54.21.99↔ Laparoscopie, autre
51.95.20↔ Ablation d'endoprothèse de voie biliaire, par chirurgie ouverte	54.23↔ Biopsie péritonéale
51.95.21↔ Ablation d'endoprothèse de voie biliaire, par laparoscopie	54.3x.00↔ Excision ou destruction de lésion ou tissu de la paroi abdominale ou de l'ombilic, SAP
51.99.11↔ Destruction de matériel des voies biliaires	54.3x.10↔ Omphalectomie
51.99.12↔ Insertion de drain des voies biliaires	54.3x.19↔ Autre excision de lésion ou tissu de la paroi abdominale ou de l'ombilic
51.99.14↔ Révision des voies biliaires	54.3x.20↔ Destruction de lésion ou tissu de la paroi abdominale ou de l'ombilic
51.99.20↔ Autre opération des voies biliaires, insertion ou remplacement chirurgical ouvert de stent (prothèse) non auto-expansibles	54.3x.99↔ Excision ou destruction de lésion ou tissu de la paroi abdominale ou de l'ombilic, autre
51.99.21↔ Autre opération des voies biliaires, insertion ou remplacement chirurgical ouvert de plusieurs stents (prothèse) non auto-expansibles	
51.99.30↔ Autre opération des voies biliaires, insertion ou remplacement laparoscopique de stent (prothèse) non auto-expansibles	
51.99.31↔ Autre opération des voies biliaires, insertion ou remplacement laparoscopique de plusieurs stents (prothèse) non auto-expansibles	
51.99.40↔ Autre opération des voies biliaires, insertion ou remplacement chirurgical ouvert de stent (prothèse) auto-expansibles	
51.99.41↔ Autre opération des voies biliaires, insertion ou remplacement chirurgical ouvert de deux stents (prothèses) auto-expansibles	

54.4x.00↔	Excision ou destruction de tissu péritonéal, SAP	56.61.00↔	Formation d'autre urétérostomie cutanée, SAP
54.4x.10↔	Excision d'appendice épiploïque	56.61.10↔	Formation d'autre urétérostomie cutanée, urétéro-cutanéostomie et transurétérocutanéostomie par laparoscopie
54.4x.11↔	Excision de mésentère	56.61.20↔	Formation d'autre urétérostomie cutanée par transformation d'autre dérivation urinaire supravésicale
54.4x.12↔	Excision d'épiploon	56.61.99↔	Formation d'autre urétérostomie cutanée, autre
54.4x.99↔	Excision ou destruction de tissu péritonéal, autre	56.62↔	Révision d'autre urétérostomie cutanée
54.62↔	Autre suture différée de plaie abdominale granulante	56.71.00↔	Dérivation urinaire dans l'intestin, SAP
54.63.00↔	Autre suture de la paroi abdominale, SAP	56.71.10↔	Urétéro-sigmoïdostomie avec formation de réservoir par chirurgie ouverte
54.63.10↔	Autre suture de la paroi abdominale, suture de lacération de la paroi abdominale	56.71.11↔	Urétéro-sigmoïdostomie avec formation de réservoir par laparoscopie
54.63.99↔	Autre suture de la paroi abdominale, autre	56.71.20↔	Dérivation urinaire dans l'intestin par transformation d'une autre dérivation urinaire supravésicale
54.64.00↔	Suture du péritoine, SAP	56.71.99↔	Dérivation urinaire dans l'intestin, autre
54.64.10↔	Suture du péritoine, suture du mésentère, du grand ou du petit épiploon (après lacération)	56.72↔	Révision d'anastomose urétéro-intestinale
54.64.99↔	Suture du péritoine, autre	56.75↔	Transurétéro-urétérostomie
54.72↔	Autre réfection de la paroi abdominale	56.83↔	Fermeture d'urétérostomie
54.73↔	Autre réparation du péritoine	56.84.00↔	Fermeture d'autre fistule d'uretère, SAP
54.74↔	Autre réparation de l'épiploon	56.84.10↔	Fermeture chirurgicale ouverte de fistule urétéro-intestinale
54.75↔	Autre réparation du mésentère	56.84.11↔	Fermeture de fistule urétéro-intestinale par laparoscopie
54.92↔	Extraction de corps étranger de la cavité péritonéale	56.84.20↔	Fermeture chirurgicale ouverte de fistule urétéro-vaginale
54.94↔	Création d'un shunt péritonéo-vasculaire	56.84.21↔	Fermeture de fistule urétéro-vaginale par laparoscopie
54.99.00↔	Autres opérations de la région abdominale, SAP	56.84.22↔	Fermeture de fistule urétéro-vaginale par voie vaginale
54.99.30↔	Autres opérations de la région abdominale, résection de tissu de la région abdominale dont l'organe auquel il appartient est incertain	56.84.99↔	Fermeture d'autre fistule d'uretère, autre
54.99.31↔	Debulking par laparotomie	56.92↔	Implantation de stimulateur urétéral électronique
54.99.40↔	Autres opérations de la région abdominale, révision de fistule cutanéopéritonéale (cathéter à demeure)	56.93↔	Remplacement de stimulateur urétéral électronique
54.99.41↔	Autres opérations de la région abdominale, excision ou fermeture de fistule cutanéopéritonéale (cathéter à demeure)	56.99.00↔	Autres opérations de l'uretère, SAP
54.99.50↔	Autres opérations de la région abdominale, fermeture temporaire de la paroi abdominale	56.99.10↔	Libération de l'uretère (pour exploration)
54.99.60↔	Autres opérations de la région abdominale, lombotomie	56.99.20↔	Révision chirurgicale ouverte d'opération de l'uretère
54.99.61↔	Autres opérations de la région abdominale, relombotomie	56.99.21↔	Révision d'opération de l'uretère, autre voie d'abord
54.99.80↔	Utilisation de cathéters avec pompe automatique programmable et rechargeable pour le drainage continu d'ascite	56.99.30↔	Autres opérations de l'uretère, traitement de l'insuffisance du méat urétéral par injection transurétrale
54.99.81↔	Révision de cathéters avec pompe automatique programmable et rechargeable pour le drainage continu d'ascite	56.99.31↔	Autres opérations de l'uretère, traitement de l'insuffisance du méat urétéral par injection chirurgicale ouverte
54.99.82↔	Élimination d'une obstruction mécanique de cathéters avec pompe automatique programmable et rechargeable pour drainage continu d'ascite	56.99.32↔	Autres opérations de l'uretère, traitement de l'insuffisance du méat urétéral par injection, autre voie d'abord
54.99.99↔	Autres opérations de la région abdominale, autre	56.99.99↔	Autres opérations de l'uretère, autre
54.a0↔	Opérations rétropéritonéales, SAP	57.12↔	Lyse d'adhérences intraluminales avec incision de la vessie
54.a1↔	Excision et destruction de tissu rétropéritonéal	57.21↔	Vésicostomie
54.a9↔	Opérations rétropéritonéales, autre	57.22↔	Révision de vésicostomie
55.01.11↔	Néphrotomie chirurgicale ouverte	57.23.00↔	Appendicovésicostomie, SAP
55.01.12↔	Néphrotomie chirurgicale ouverte exploratrice	57.23.11↔	Création d'une appendicovésicostomie
55.01.13↔	Néphrotomie chirurgicale ouverte pour ponction d'un kyste	57.23.12↔	Révision superficielle d'une appendicovésicostomie
55.11↔	Pyélotomie	57.23.13↔	Révision profonde d'une appendicovésicostomie
55.12↔	Pyélostomie	57.23.99↔	Appendicovésicostomie, autre
55.24↔	Biopsie ouverte du rein	57.34↔	Biopsie ouverte de la vessie
55.81↔	Suture de lacération rénale	57.51↔	Excision de l'ouraque
55.84↔	Réduction de torsion du pédicule rénal	57.58↔	Excision ou destruction laparoscopique d'autre lésion ou de tissu de la vessie
56.51.00↔	Formation d'urétéro-iléostomie cutanée, SAP	57.59.00↔	Excision ou destruction ouverte d'autre lésion ou tissu vésical, SAP
56.51.10↔	Formation d'urétéro-iléostomie cutanée, urétéro-iléo-cutanéostomie [conduit iléal] ou urétéro-colo-cutanéostomie [conduit colique/sigmoïde] par chirurgie ouverte	57.59.10↔	Excision ou destruction ouverte d'autre lésion ou tissu vésical, excision chirurgicale ouverte
56.51.11↔	Formation d'urétéro-iléostomie cutanée, urétéro-iléo-cutanéostomie [conduit iléal] ou urétéro-colo-cutanéostomie [conduit colique/sigmoïde] par laparoscopie	57.59.20↔	Excision ou destruction ouverte d'autre lésion ou tissu vésical, myectomie
56.51.12↔	Formation d'urétéro-iléostomie cutanée avec interposition intestinale [conduit] (stomie non continente), autre voie d'abord	57.59.99↔	Excision ou destruction ouverte d'autre lésion ou tissu vésical, autre
56.51.20↔	Formation d'urétéro-iléostomie cutanée par transformation d'autre dérivation urinaire supravésicale	57.6x.00↔	Cystectomie partielle, SAP
56.51.30↔	Formation d'urétéro-iléostomie cutanée avec réservoir intestinal (stomie continente)	57.6x.10↔	Cystectomie partielle chirurgicale ouverte, sans néo-implantation d'uretère
56.51.99↔	Formation d'urétéro-iléostomie cutanée, autre	57.6x.11↔	Cystectomie partielle par laparoscopie, sans néo-implantation d'uretère
56.52.00↔	Révision d'urétéro-iléostomie cutanée, SAP	57.6x.12↔	Cystectomie partielle chirurgicale ouverte, avec néo-implantation unilatérale ou bilatérale d'uretère
56.52.10↔	Révision d'urétéro-iléostomie cutanée avec interposition intestinale [conduit]	57.6x.13↔	Cystectomie partielle par laparoscopie, avec néo-implantation unilatérale ou bilatérale d'uretère
56.52.20↔	Révision d'urétéro-iléostomie cutanée avec réservoir intestinal (stomie continente)	57.6x.20↔	Cystectomie partielle, résection supra-trigonale ou subtotalaire chirurgicale ouverte, sans néo-implantation d'uretère
56.52.99↔	Révision d'urétéro-iléostomie cutanée, autre	57.6x.21↔	Cystectomie partielle, résection supra-trigonale ou subtotalaire par laparoscopie, sans néo-implantation d'uretère

57.6x.22↔	Cystectomie partielle, résection supra-trigonale ou subtotale chirurgicale ouverte, avec néo-implantation unilatérale ou bilatérale d'uretère	58.43.30↔	Fermeture de fistule uréthro-rectale
57.6x.23↔	Cystectomie partielle, résection supra-trigonale ou subtotale par laparoscopie, avec néo-implantation unilatérale ou bilatérale d'uretère	58.43.99↔	Fermeture d'autre fistule urétrale, autre
57.6x.99↔	Cystectomie partielle, autre	59.00↔	Dissection rétropéritonéale, SAP
57.71.00↔	Cystectomie radicale, SAP	59.02↔	Autre lyse d'adhérences périménales ou périurétérales
57.71.10↔	Cystectomie radicale chirurgicale ouverte chez l'homme, sans urétrectomie	59.03.00↔	Lyse d'adhérences périménales ou périurétérales par laparoscopie, SAP
57.71.11↔	Cystectomie radicale par laparoscopie chez l'homme, sans urétrectomie	59.03.10↔	Urétérolyse sans repositionnement intrapéritonéal, par laparoscopie
57.71.20↔	Cystectomie radicale chirurgicale ouverte chez l'homme, avec urétrectomie	59.03.11↔	Urétérolyse avec repositionnement intrapéritonéal, par laparoscopie
57.71.21↔	Cystectomie radicale par laparoscopie chez l'homme, avec urétrectomie	59.03.99↔	Lyse d'adhérences périménales ou périurétérales par laparoscopie, autre
57.71.30↔	Cystectomie radicale chirurgicale ouverte chez la femme, sans urétrectomie	59.09↔	Autre incision de tissu périménaux ou périurétéral
57.71.31↔	Cystectomie radicale par laparoscopie chez la femme, sans urétrectomie	59.11↔	Autre lyse d'adhérences périvésicales
57.71.40↔	Cystectomie radicale chirurgicale ouverte chez la femme, avec urétrectomie	59.12↔	Lyse d'adhérences périvésicales par laparoscopie
57.71.41↔	Cystectomie radicale par laparoscopie chez la femme, avec urétrectomie	59.19↔	Autre incision de tissu périvésical
57.71.50↔	Cystectomie radicale, éviscération pelvienne (exentération) chirurgicale ouverte chez l'homme	59.21↔	Biopsie de tissu périménaux ou périvésical
57.71.51↔	Cystectomie radicale, éviscération pelvienne (exentération) par laparoscopie chez l'homme	59.91↔	Excision de tissu périménaux ou périvésical
57.71.99↔	Cystectomie radicale, autre	59.92↔	Autres opérations de tissu périménaux ou périvésical
57.79.00↔	Autre cystectomie totale, SAP	59.99↔	Autres opérations du système urinaire
57.79.10↔	Autre cystectomie totale, cystectomie simple chirurgicale ouverte chez l'homme	69.19↔	Autre excision ou destruction de l'utérus et des structures de soutien
57.79.11↔	Autre cystectomie totale, cystectomie simple par laparoscopie chez l'homme	70.32.00↔	Excision ou destruction locale de lésion ou tissu du cul-de-sac de Douglas, SAP
57.79.20↔	Autre cystectomie totale, cystectomie simple chirurgicale ouverte chez la femme	70.32.10↔	Excision locale de lésion ou tissu du cul-de-sac de Douglas
57.79.21↔	Autre cystectomie totale, cystectomie simple par laparoscopie chez la femme	70.32.11↔	Destruction locale de lésion ou tissu du cul-de-sac de Douglas
57.79.99↔	Autre cystectomie totale, autre	70.32.99↔	Excision ou destruction locale de lésion ou tissu du cul-de-sac de Douglas, autre
57.82↔	Fermeture de cystostomie	70.72.00↔	Réparation de fistule colo-vaginale, SAP
57.83↔	Réparation de fistule vésico-intestinale	70.72.10↔	Réparation de fistule colo-vaginale, par chirurgie ouverte (abdominale)
57.84.00↔	Fermeture d'autre fistule vésicale, SAP	70.72.20↔	Réparation de fistule colo-vaginale, par voie vaginale
57.84.10↔	Fermeture chirurgicale ouverte de fistule vésico-vaginale par voie abdominale	70.72.30↔	Réparation de fistule colo-vaginale, par laparoscopie
57.84.11↔	Fermeture de fistule vésico-vaginale par voie vaginale	70.72.99↔	Réparation de fistule colo-vaginale, autre
57.84.12↔	Fermeture de fistule vésico-vaginale par voie transvésicale	70.73.00↔	Réparation de fistule recto-vaginale, SAP
57.84.13↔	Fermeture de fistule vésico-vaginale par laparoscopie	70.73.10↔	Réparation de fistule recto-vaginale, par chirurgie ouverte (abdominale)
57.84.20↔	Fermeture chirurgicale ouverte de fistule vésico-cutanée	70.73.20↔	Réparation de fistule recto-vaginale, par voie vaginale
57.84.21↔	Fermeture de fistule vésico-cutanée par laparoscopie	70.73.30↔	Réparation de fistule recto-vaginale, par laparoscopie
57.84.99↔	Fermeture d'autre fistule vésicale, autre	70.73.99↔	Réparation de fistule recto-vaginale, autre
57.89↔	Autre réparation de la vessie	70.74↔	Réparation d'autre fistule vagino-entérique
57.93.00↔	Contrôle d'hémorragie (post-opératoire) de la vessie, SAP	70.75↔	Réparation d'autre fistule vaginale
57.93.10↔	Contrôle d'hémorragie (post-opératoire) de la vessie par voie percutanée	71.72↔	Réparation de fistule de vulve ou de périnée
57.93.11↔	Contrôle d'hémorragie (post-opératoire) de la vessie par voie transurétrale	76.92.20↔	Insertion d'un implant CAD au niveau des os de la face, sans participation de la boîte crânienne, jusqu'à 2 régions
57.93.12↔	Contrôle d'hémorragie (post-opératoire) de la vessie par chirurgie ouverte	76.92.21↔	Insertion d'un implant CAD au niveau des os de la face, sans participation de la boîte crânienne, 3 régions et plus
57.93.13↔	Contrôle d'hémorragie (post-opératoire) de la vessie par laparoscopie	76.92.30↔	Insertion d'implant CAD pour réparer un défaut maxillaire simple
57.93.14↔	Contrôle d'hémorragie (post-opératoire) de la vessie par orifice artificiel (stomie)	76.92.31↔	Insertion d'implant CAD pour réparer un défaut maxillaire important ou complexe
57.93.99↔	Contrôle d'hémorragie (post-opératoire) de la vessie, autre	77.61.00↔	Excision locale de lésion ou de tissu osseux, clavicule, omoplate, côtes et sternum, SAP
57.96↔	Implantation de stimulateur vésical électronique	77.61.10↔	Excision locale de lésion ou de tissu osseux, clavicule et omoplate
57.97↔	Remplacement de stimulateur vésical électronique	77.61.11↔	Excision locale de lésion ou de tissu osseux, côte
58.24↔	Biopsie de tissu périurétral	77.61.12↔	Excision locale de lésion ou de tissu osseux, sternum
58.43.00↔	Fermeture d'autre fistule urétrale, SAP	77.61.20↔	Débridement, clavicule et omoplate
58.43.10↔	Fermeture chirurgicale ouverte de fistule uréthro-vaginale (voie abdominale)	77.61.99↔	Excision locale de lésion ou de tissu osseux, clavicule, omoplate, côtes et sternum, autre
58.43.11↔	Fermeture de fistule uréthro-vaginale par laparoscopie	77.69.12↔	Excision locale de lésion ou de tissu osseux, os du bassin
58.43.12↔	Fermeture de fistule uréthro-vaginale par voie vaginale	77.69.13↔	Excision locale de lésion ou de tissu osseux, phalanges du pied
58.43.20↔	Fermeture de fistule uréthro-cutanée	77.69.22↔	Débridement, os du bassin
		77.69.23↔	Débridement de phalanges du pied
		77.81.00↔	Autre ostectomie partielle, clavicule, omoplate, côtes et sternum, SAP
		77.81.10↔	Autre ostectomie partielle, clavicule et omoplate
		77.81.11↔	Autre ostectomie partielle, côte
		77.81.12↔	Autre ostectomie partielle, sternum
		77.81.99↔	Autre ostectomie partielle, clavicule, omoplate, côtes et sternum, autre
		77.89.20↔	Autre ostectomie partielle, vertèbre, résection d'odontode

77.89.21↔	Autre ostectomie partielle, vertèbre, corps vertébral	78.49.4b↔	Réparation complexe de la colonne vertébrale (p. ex. lors de scoliose) par épiphysiodèse du cartilage de croissance à l'aide d'agrafes en alliage à mémoire de forme [Shape Memory Alloy (SMA) Staples], 11 agrafes
77.89.22↔	Autre ostectomie partielle, vertèbre, autres parties	78.49.4c↔	Réparation complexe de la colonne vertébrale (p. ex. lors de scoliose) par épiphysiodèse du cartilage de croissance à l'aide d'agrafes en alliage à mémoire de forme [Shape Memory Alloy (SMA) Staples], 12 agrafes
77.91.00↔	Ostectomie totale, clavicule, omoplate, côtes et sternum, SAP	78.49.4d↔	Réparation complexe de la colonne vertébrale (p. ex. lors de scoliose) par épiphysiodèse du cartilage de croissance à l'aide d'agrafes en alliage à mémoire de forme [Shape Memory Alloy (SMA) Staples], 13 agrafes et plus
77.91.10↔	Ostectomie totale, omoplate et clavicule	78.49.4e↔	Réparation complexe de la colonne vertébrale (p. ex. lors de scoliose) par épiphysiodèse dorso-ventrale
77.91.11↔	Ostectomie totale, côte	78.49.4f↔	Réparation complexe de la colonne vertébrale (p. ex. lors de scoliose) par épiphysiodèse unilatérale avec fusion vertébrale dorsale
77.91.12↔	Ostectomie totale, côte cervicale	78.49.4g↔	Réparation complexe de la colonne vertébrale (p. ex. lors de scoliose) par épiphysiodèse bilatérale avec fusion vertébrale dorsale
77.91.13↔	Ostectomie totale, sternum	78.49.50↔	Spondylodèse de correction dorsale ou ventrale instrumentale (p. ex. lors de scoliose), SAP
77.91.99↔	Ostectomie totale, clavicule, omoplate, côtes et sternum, autre	78.49.51↔	Spondylodèse de correction dorsale instrumentale (p. ex. lors de scoliose), sans stabilité primaire, 3 à 6 segments
77.99.10↔	Ostectomie totale, phalanges de la main	78.49.52↔	Spondylodèse de correction dorsale instrumentale (p. ex. lors de scoliose), sans stabilité primaire, 7 à 10 segments
77.99.20↔	Ostectomie totale, corps vertébral	78.49.53↔	Spondylodèse de correction dorsale instrumentale (p. ex. lors de scoliose), sans stabilité primaire, 11 segments ou plus
77.99.30↔	Ostectomie totale, os du bassin	78.49.54↔	Spondylodèse de correction dorsale instrumentale (p. ex. lors de scoliose), avec stabilité primaire, 3 à 6 segments
77.99.40↔	Ostectomie totale, phalanges du pied	78.49.55↔	Spondylodèse de correction dorsale instrumentale (p. ex. lors de scoliose), avec stabilité primaire, 7 à 10 segments
78.49.2a↔	Remplacement de corps vertébral par autre matériau (p. ex. lors de cyphose), 4 corps vertébraux ou plus	78.49.56↔	Spondylodèse de correction dorsale instrumentale (p. ex. lors de scoliose), avec stabilité primaire, 11 segments ou plus
78.49.31↔	Réparation complexe de la colonne vertébrale (p. ex. lors de cyphose) par greffe antérieure	78.49.57↔	Spondylodèse de correction ventrale instrumentale (p. ex. lors de scoliose), sans stabilité primaire, 3 à 6 segments
78.49.32↔	Réparation complexe de la colonne vertébrale (p. ex. lors de cyphose) par kyphectomie (p. ex. selon Lindseth-Selzer)	78.49.58↔	Spondylodèse de correction ventrale instrumentale (p. ex. lors de scoliose), sans stabilité primaire, 7 à 10 segments
78.49.33↔	Réparation complexe de la colonne vertébrale (p. ex. lors de cyphose) par correction dorsale sans libération ventrale	78.49.59↔	Spondylodèse de correction dorsale ou ventrale instrumentale (p. ex. lors de scoliose), autre
78.49.34↔	Réparation complexe de la colonne vertébrale (p. ex. lors de cyphose) par correction dorsale avec libération ventrale	78.49.5a↔	Spondylodèse de correction ventrale instrumentale (p. ex. lors de scoliose), sans stabilité primaire, 11 segments ou plus
78.49.35↔	Réparation complexe de la colonne vertébrale (p. ex. lors de cyphose) par correction dorso-ventrale	78.49.5b↔	Spondylodèse de correction ventrale instrumentale (p. ex. lors de scoliose), avec stabilité primaire, 3 à 6 segments
78.49.36↔	Ostéotomie de la colonne vertébrale et spondylodèse polysegmentaire lordosante dorsale selon Zielke (p. ex. lors de cyphose)	78.49.5c↔	Spondylodèse de correction ventrale instrumentale (p. ex. lors de scoliose), avec stabilité primaire, 7 à 10 segments
78.49.37↔	Ostéotomie de la colonne vertébrale et ostéotomie de soustraction transpédiculaire (p. ex. selon Thomassen ou selon Hsu-Yau-Leong) (p. ex. lors de cyphose)	78.49.5d↔	Spondylodèse de correction ventrale instrumentale (p. ex. lors de scoliose), avec stabilité primaire, 11 segments ou plus
78.49.38↔	Ostéotomie de la colonne vertébrale et spondylodèse monosegmentaire lordosante cervico-thoracique (p. ex. selon Mason, Urist ou Simmons) (p. ex. lors de cyphose)	78.49.61↔	Spondylodèse de correction dorso-ventrale combinée instrumentale (p. ex. lors de scoliose), sans stabilité primaire, 3 à 6 segments
78.49.40↔	Réparation complexe de la colonne vertébrale (p. ex. lors de scoliose) par épiphysiodèse du cartilage de croissance à l'aide d'agrafes en alliage à mémoire de forme [Shape Memory Alloy (SMA) Staples], 1 agrafe	78.49.62↔	Spondylodèse de correction dorso-ventrale combinée instrumentale (p. ex. lors de scoliose), sans stabilité primaire, 7 à 10 segments
78.49.41↔	Réparation complexe de la colonne vertébrale (p. ex. lors de scoliose) par épiphysiodèse du cartilage de croissance à l'aide d'agrafes en alliage à mémoire de forme [Shape Memory Alloy (SMA) Staples], 2 agrafes	78.49.63↔	Spondylodèse de correction dorso-ventrale combinée instrumentale (p. ex. lors de scoliose), avec stabilité primaire, 3 à 6 segments
78.49.42↔	Réparation complexe de la colonne vertébrale (p. ex. lors de scoliose) par épiphysiodèse du cartilage de croissance à l'aide d'agrafes en alliage à mémoire de forme [Shape Memory Alloy (SMA) Staples], 3 agrafes	78.49.64↔	Spondylodèse de correction dorso-ventrale combinée instrumentale (p. ex. lors de scoliose), avec stabilité primaire, 7 à 10 segments
78.49.43↔	Réparation complexe de la colonne vertébrale (p. ex. lors de scoliose) par épiphysiodèse du cartilage de croissance à l'aide d'agrafes en alliage à mémoire de forme [Shape Memory Alloy (SMA) Staples], 4 agrafes	78.49.65↔	Spondylodèse de correction dorso-ventrale combinée instrumentale (p. ex. lors de scoliose), avec stabilité primaire, 7 à 10 segments
78.49.44↔	Réparation complexe de la colonne vertébrale (p. ex. lors de scoliose) par épiphysiodèse du cartilage de croissance à l'aide d'agrafes en alliage à mémoire de forme [Shape Memory Alloy (SMA) Staples], 5 agrafes	78.49.66↔	Spondylodèse de correction dorso-ventrale combinée instrumentale (p. ex. lors de scoliose), avec stabilité primaire, 11 segments ou plus
78.49.45↔	Réparation complexe de la colonne vertébrale (p. ex. lors de scoliose) par épiphysiodèse du cartilage de croissance à l'aide d'agrafes en alliage à mémoire de forme [Shape Memory Alloy (SMA) Staples], 6 agrafes	78.49.69↔	Spondylodèse dorso-ventrale combinée avec correction instrumentale de position (p. ex. lors de scoliose), autre
78.49.46↔	Réparation complexe de la colonne vertébrale (p. ex. lors de scoliose) par épiphysiodèse du cartilage de croissance à l'aide d'agrafes en alliage à mémoire de forme [Shape Memory Alloy (SMA) Staples], 7 agrafes	78.49.71↔	Réparation complexe de la colonne vertébrale (p. ex. lors de scoliose) par tiges sous-cutanées selon Harrington (chez l'enfant)
78.49.47↔	Réparation complexe de la colonne vertébrale (p. ex. lors de scoliose) par épiphysiodèse du cartilage de croissance à l'aide d'agrafes en alliage à mémoire de forme [Shape Memory Alloy (SMA) Staples], 8 agrafes	78.49.72↔	Reconstruction complexe de la colonne vertébrale (p.ex. scoliose) par implantation de growing rods
78.49.48↔	Réparation complexe de la colonne vertébrale (p. ex. lors de scoliose) par épiphysiodèse du cartilage de croissance à l'aide d'agrafes en alliage à mémoire de forme [Shape Memory Alloy (SMA) Staples], 9 agrafes	78.49.79↔	Réparation complexe de la colonne vertébrale, autre
78.49.4a↔	Réparation complexe de la colonne vertébrale (p. ex. lors de scoliose) par épiphysiodèse du cartilage de croissance à l'aide d'agrafes en alliage à mémoire de forme [Shape Memory Alloy (SMA) Staples], 10 agrafes		

78.50.31↔	Ostéosynthèse par vis, colonne vertébrale	80.59.30↔	Autre destruction de disque intervertébral, décompression avec nucléoplastie
78.50.32↔	Ostéosynthèse par cerclage au fil métallique, colonne vertébrale	80.59.40↔	Autre destruction de disque intervertébral, thermomodulation minimale invasive du collagène discal
78.50.33↔	Ostéosynthèse par système d'agrafes, colonne vertébrale	80.59.50↔	Autre destruction de disque intervertébral, reconstruction avec implant discal à base cellulaire
78.50.34↔	Ostéosynthèse par plaque-crochet, colonne vertébrale	80.59.99↔	Autre destruction de disque intervertébral, autre
78.50.35↔	Ostéosynthèse par système de vis à tige, colonne vertébrale	81.01↔	Arthrodèse de vertèbre atlas - axis
78.50.36↔	Ostéosynthèse par système de vis-plaque ventral, colonne vertébrale	81.02↔	Autre arthrodèse cervicale antérieure
78.50.37↔	Ostéosynthèse par système de vis-plaque dorsal, colonne vertébrale	81.03↔	Autre arthrodèse cervicale postérieure
78.50.39↔	Technique d'ostéosynthèse, colonne vertébrale, autre	81.04↔	Arthrodèse thoracale ou thoraco-lombaire antérieure
78.69.11↔	Ablation de matériel implanté dans les phalanges de la main: fil (intramédullaire), vis, cerclage-haubanage, plaque (à stabilité angulaire), fixateur externe, agrafes (de Blount)	81.05↔	Arthrodèse thoracale ou thoraco-lombaire postérieure
78.69.15↔	Ablation de matériel implanté dans l'os, autre site spécifié, sauf os de la face; enlèvement d'implant de remplacement (partiel) osseux, phalanges de la main	81.06↔	Arthrodèse lombaire ou lombo-sacrée antérieure
78.69.18↔	Ablation de matériel implanté dans les phalanges de la main: autre matériel d'ostéosynthèse	81.07↔	Arthrodèse lombaire ou lombo-sacrée intratransversaire
78.69.21↔	Ablation de matériel implanté dans les os du bassin: fil, vis, cerclage-haubanage, fixateur externe, fixateur circulaire, agrafes (de Blount)	81.08↔	Arthrodèse lombaire ou lombo-sacrée postérieure
78.69.22↔	Ablation de matériel implanté dans les os du bassin: plaque (à stabilité angulaire)	81.30↔	Reprise d'arthrodèse vertébrale, SAP
78.69.25↔	Ablation de matériel implanté dans l'os, autre site spécifié, sauf os de la face; enlèvement d'implant de remplacement (partiel) osseux, os du bassin	81.31↔	Reprise d'arthrodèse de vertèbres atlas-axis
78.69.28↔	Ablation de matériel implanté dans les os du bassin: autre matériel d'ostéosynthèse	81.32↔	Reprise d'autre arthrodèse cervicale antérieure
78.69.31↔	Ablation de matériel implanté dans l'astragale et le calcaneum: fil (intramédullaire), vis, cerclage-haubanage, plaque (à stabilité angulaire), fixateur externe, fixateur circulaire, agrafes (de Blount)	81.33↔	Reprise d'autre arthrodèse cervicale postérieure
78.69.38↔	Ablation de matériel implanté dans l'astragale et le calcaneum: autre matériel d'ostéosynthèse	81.34↔	Reprise d'arthrodèse dorsale ou dorso-lombaire antérieure
78.69.41↔	Ablation de matériel implanté dans les phalanges du pied: fil (intramédullaire), vis, cerclage-haubanage, plaque (à stabilité angulaire), fixateur externe, agrafes (de Blount)	81.35↔	Reprise d'arthrodèse dorsale ou dorso-lombaire postérieure
78.69.45↔	Ablation de matériel implanté dans l'os, autre site spécifié, sauf os de la face; enlèvement d'implant de remplacement (partiel) osseux, phalanges du pied	81.36↔	Reprise d'arthrodèse lombaire ou lombo-sacrée antérieure
78.69.48↔	Ablation de matériel implanté dans les phalanges du pied: autre matériel d'ostéosynthèse	81.37↔	Reprise d'arthrodèse lombaire ou lombo-sacrée intratransversaire
78.69.51↔	Ablation de matériel implanté dans autre os spécifié: fil, cerclage-haubanage, agrafes de Blount	81.38↔	Reprise d'arthrodèse lombaire ou lombo-sacrée postérieure
78.69.52↔	Ablation de matériel implanté dans autre os spécifié: vis, plaque (à stabilité angulaire), vis de compression dynamique, fil intramédullaire, clou médullaire, clou médullaire avec composante articulaire, clou de verrouillage, vis de transfixation, fixateur externe	81.39↔	Reprise d'arthrodèse, NCA
78.69.53↔	Ablation de matériel implanté dans autre os spécifié: plaque angulaire/condylienne	81.62.00↔	Arthrodèse ou reprise d'arthrodèse de 2 - 3 vertèbres, SAP
78.69.55↔	Ablation de matériel implanté dans l'os, autre site spécifié, sauf os de la face; enlèvement d'implant de remplacement (partiel) osseux, autre os spécifié	81.62.10↔	Arthrodèse de 2 vertèbres par voie postérieure
78.69.58↔	Ablation de matériel implanté dans autre os spécifié: autre matériel d'ostéosynthèse	81.62.11↔	Arthrodèse intracorporeale antérieure et postérieure combinée de 2 vertèbres
78.69.61↔	Ablation de matériel d'ostéosynthèse au niveau de la colonne vertébrale	81.62.12↔	Arthrodèse intracorporeale antérieure de 2 vertèbres
78.69.65↔	Ablation de matériel implanté dans l'os, autre site spécifié, sauf os de la face; enlèvement d'implant de remplacement (partiel) osseux, colonne vertébrale	81.62.13↔	Arthrodèse postérieure dynamique de 2 vertèbres
78.69.71↔	Ablation arthroscopique de matériel d'ostéosynthèse	81.62.20↔	Arthrodèse postérieure de 3 vertèbres
80.51.10↔	Excision chirurgicale ouverte de disque intervertébral	81.62.21↔	Arthrodèse intracorporeale antérieure et postérieure combinée de 3 vertèbres
80.51.11↔	Excision chirurgicale ouverte de deux disques intervertébraux	81.62.22↔	Arthrodèse intracorporeale antérieure de 3 vertèbres
80.51.12↔	Excision chirurgicale ouverte de trois disques intervertébraux ou plus	81.62.23↔	Arthrodèse postérieure dynamique de 3 vertèbres
80.51.20↔	Excision percutanée de disque intervertébral par endoscopie	81.62.99↔	Arthrodèse ou reprise d'arthrodèse de 2 - 3 vertèbres, autre
80.51.99↔	Excision de disque intervertébral, autre	81.63.00↔	Arthrodèse ou reprise d'arthrodèse de 4 - 8 vertèbres, SAP
80.59.10↔	Autre destruction de disque intervertébral, ablation d'un séquestre libre	81.63.10↔	Arthrodèse postérieure de 4 - 6 vertèbres
80.59.20↔	Autre destruction de disque intervertébral, reprise après récurrence	81.63.11↔	Arthrodèse intracorporeale antérieure et postérieure combinée de 4 - 6 vertèbres
80.59.21↔	Autre destruction de disque intervertébral, reprise avec libération racinaire (radiculolyse) après récurrence	81.63.12↔	Arthrodèse intracorporeale antérieure de 4 - 6 vertèbres
		81.63.13↔	Arthrodèse postérieure dynamique de 4 - 6 vertèbres
		81.63.20↔	Arthrodèse postérieure de 7 - 8 vertèbres
		81.63.21↔	Arthrodèse intracorporeale antérieure et postérieure combinée de 7 - 8 vertèbres
		81.63.22↔	Arthrodèse intracorporeale antérieure de 7 - 8 vertèbres
		81.63.23↔	Arthrodèse postérieure dynamique de 7 - 8 vertèbres
		81.63.99↔	Arthrodèse ou reprise d'arthrodèse de 4 - 8 vertèbres, autre
		81.64.00↔	Arthrodèse ou reprise d'arthrodèse de 9 vertèbres ou plus, SAP
		81.64.10↔	Arthrodèse postérieure de 9 vertèbres ou plus
		81.64.11↔	Arthrodèse intracorporeale antérieure et postérieure combinée de 9 vertèbres ou plus
		81.64.99↔	Arthrodèse ou reprise d'arthrodèse de 9 vertèbres ou plus, autre
		81.65.10↔	Vertébroplastie, 1 corps vertébral
		81.65.11↔	Vertébroplastie, 2 corps vertébraux
		81.65.12↔	Vertébroplastie, 3 corps vertébraux
		81.65.13↔	Vertébroplastie, 4 corps vertébraux et plus
		81.65.99↔	Vertébroplastie, autre
		81.66.10↔	Kyphoplastie, 1 corps vertébral
		81.66.11↔	Kyphoplastie, 2 corps vertébraux
		81.66.12↔	Kyphoplastie, 3 corps vertébraux
		81.66.13↔	Kyphoplastie, 4 corps vertébraux et plus
		81.66.99↔	Kyphoplastie, autre
		84.60↔	Insertion de prothèse discale, sans autre précision
		84.61↔	Insertion de prothèse discale partielle, cervicale
		84.62↔	Insertion de prothèse discale totale, cervicale
		84.63↔	Insertion de prothèse discale, thoracique
		84.64↔	Insertion de prothèse discale partielle, lombo-sacrée
		84.65↔	Insertion de prothèse discale totale, lombo-sacrée

84.66.10↔	Remplacement de prothèse discale artificielle, cervicale	92.39.21↔	Autre radiothérapie de haut voltage, radiochirurgie stéréotaxique, fractionnée: cérébrale, Intensity Modulated Arc Therapy (IMAT).
84.66.20↔	Révision de prothèse discale artificielle, cervicale	92.39.22↔	Autre radiothérapie de haut voltage, radiochirurgie stéréotaxique, fractionnée: cérébrale, guidée par l'image
84.66.99↔	Révision ou remplacement de prothèse discale artificielle, cervicale, autre	92.39.29↔	Autre radiothérapie de haut voltage, radiochirurgie stéréotaxique, fractionnée, extracérébrale, autre
84.67↔	Révision ou remplacement de prothèse discale artificielle, thoracique	92.39.30↔	Autre radiothérapie de haut voltage, radiochirurgie stéréotaxique, fractionnée: extracérébrale, radiothérapie avec modulation d'intensité
84.68.10↔	Remplacement de prothèse discale artificielle, lombo-sacrée	92.39.31↔	Autre radiothérapie de haut voltage, radiochirurgie stéréotaxique, fractionnée: extracérébrale, Intensity Modulated Arc Therapy (IMAT).
84.68.20↔	Révision de prothèse discale artificielle, lombo-sacrée	92.39.32↔	Autre radiothérapie de haut voltage, radiochirurgie stéréotaxique, fractionnée: extracérébrale, guidée par l'image
84.68.99↔	Révision ou remplacement de prothèse discale artificielle, lombo-sacrée, autre	92.39.39↔	Autre radiothérapie de haut voltage, radiochirurgie stéréotaxique, fractionnée, extracérébrale, autre
84.69.10↔	Remplacement de prothèse discale artificielle		
84.69.20↔	Révision de prothèse discale artificielle		
84.69.99↔	Révision ou remplacement de prothèse discale artificielle, autre		
92.39.00↔	Autre radiochirurgie stéréotaxique, SAP		
92.39.01↔	Autre radiothérapie de haut voltage, radiochirurgie stéréotaxique, fractionnée, cérébrale, SAP		
92.39.11↔	Autre radiothérapie de haut voltage, radiochirurgie stéréotaxique, fractionnée, extracérébrale, SAP		
92.39.20↔	Autre radiothérapie de haut voltage, radiochirurgie stéréotaxique, fractionnée: cérébrale, radiothérapie à intensité modulée		

procédure R12-3

01.12.00↔	Biopsie de méninges cérébrales à ciel ouvert, SAP	01.24.99↔	Autre craniotomie, autre
01.12.10↔	Biopsie stéréotaxique de méninges cérébrales, à ciel ouvert	01.25.00↔	Autre craniectomie, SAP
01.12.99↔	Biopsie de méninges cérébrales à ciel ouvert, autre	01.25.10↔	Autre craniectomie avec décompression
01.14.00↔	Biopsie du cerveau à ciel ouvert, SAP	01.25.11↔	Autre craniectomie pour évacuation d'hématome épidural
01.14.10↔	Biopsie stéréotaxique du cerveau à ciel ouvert	01.25.12↔	Autre craniectomie pour évacuation d'empyème épidural
01.14.99↔	Biopsie du cerveau à ciel ouvert, autre	01.25.13↔	Autre craniectomie, extraction de corps étranger des os crâniens ou de l'espace épidural
01.15↔	Biopsie du crâne	01.25.14↔	Autre craniectomie, insertion de matériel alloplastique ou de réservoir médicamenteux dans les os crâniens ou l'espace épidural
01.21↔	Incision et drainage de sinus crânien	01.25.19↔	Autre craniectomie pour drainage de liquide épidural ou pour d'autres raisons
01.22↔	Ablation d'électrode(s) de neurostimulateur intracrânien	01.25.20↔	Autre craniectomie, re-craniectomie avec mise en place de drain
01.24.00↔	Autre craniotomie, SAP	01.25.21↔	Autre craniotomie, re-craniectomie pour ablation de matériel alloplastique ou de réservoir médicamenteux des os crâniens ou de l'espace épidural
01.24.10↔	Autre craniotomie avec décompression	01.25.99↔	Autre craniectomie, autre
01.24.11↔	Autre craniotomie pour évacuation d'hématome épidural	01.39.00↔	Autre incision du cerveau, SAP
01.24.12↔	Autre craniotomie pour évacuation d'empyème épidural	01.39.10↔	Autre incision du cerveau pour évacuation d'hématome intracérébral
01.24.13↔	Autre craniotomie, insertion de matériel alloplastique ou de réservoir médicamenteux dans les os crâniens ou l'espace épidural	01.39.11↔	Autre incision du cerveau pour évacuation d'abcès intracérébral
01.24.14↔	Autre craniotomie, ablation de matériel alloplastique ou de réservoir médicamenteux des os crâniens ou de l'espace épidural	01.39.19↔	Autre incision du cerveau, évacuation d'autre liquide intracérébral
01.24.15↔	Autre craniotomie, extraction de corps étranger des os crâniens ou de l'espace épidural	01.39.20↔	Autre incision du cerveau, évacuation stéréotaxique d'hématome intracrânien
01.24.16↔	Autre craniotomie pour autre drainage de liquide épidural ou pour d'autres raisons	01.39.21↔	Autre incision du cerveau, évacuation stéréotaxique d'abcès intracrânien
01.24.20↔	Craniotomie, abord par la calotte crânienne, SAP	01.39.29↔	Autre incision du cerveau, évacuation stéréotaxique d'autre liquide intracrânien
01.24.21↔	Trépanation de la calotte crânienne comme voie d'abord	01.39.30↔	Autre incision du cerveau, extraction de corps étranger intracérébral
01.24.22↔	Craniotomie stéréotaxique, abord par la calotte crânienne	01.39.40↔	Mise en place de dispositif de drainage externe de liquide céphalo-rachidien (ventriculaire, cisternal, sous-dural)
01.24.29↔	Craniotomie, abord par la calotte crânienne, autre	01.39.41↔	Mise en place de réservoir de liquide céphalo-rachidien (ventriculaire, cisternal, sous-dural)
01.24.30↔	Abord de la base du crâne, SAP	01.39.42↔	Enlèvement de réservoir de liquide céphalo-rachidien (ventriculaire, cisternal, sous-dural)
01.24.31↔	Abord de la base du crâne, voie transorale	01.39.50↔	Enlèvement d'implant intracrânien
01.24.32↔	Abord de la base du crâne, voie transorale, avec division du voile du palais	01.39.99↔	Autre incision du cerveau, autre
01.24.33↔	Abord de la base du crâne, voie transorale, avec division du voile du palais ainsi que du palais osseux	01.41↔	Opération du thalamus
01.24.34↔	Abord de la base du crâne, voie transsphénoïdale	01.42↔	Opération du globus pallidum
01.24.35↔	Abord de la base du crâne, voie transethmoïdale	01.51.00↔	Excision de tissu ou de lésion méningée cérébrale, SAP
01.24.36↔	Abord de la base du crâne, voie transmastoiïdienne	01.51.10↔	Excision de tissu tumoral des méninges cérébrales avec préparation de tissus adjacents infiltrés
01.24.37↔	Abord de la base du crâne, voie translabyrinthique	01.51.99↔	Excision de tissu ou de lésion méningée cérébrale, autre
01.24.38↔	Abord de la base du crâne, voie transpyramidale	01.52.00↔	Hémisphérectomie, SAP
01.24.39↔	Abord de la base du crâne, autre	01.52.10↔	Hémisphérectomie, tissu intracérébral de tumeur cérébrale primaire
01.24.3a↔	Abord de la base du crâne, voie transcondyloïde		
01.24.3b↔	Abord de la base du crâne, voie transorbitaire		
01.24.3c↔	Abord de la base du crâne, avec ostéotomie type Le Fort I		
01.24.3d↔	Abord de la base du crâne, voie transnasale-transcribroïde		
01.24.3e↔	Abord de la base du crâne, voie transnasale-transclivale		
01.24.3f↔	Abord de la base du crâne, voie transorale-transclivale		
01.24.3g↔	Abord de la base du crâne, voie transnasale-transptérygoïdienne		

01.52.11↔	Hémisphérectomie, tissu intracérébral de tumeur cérébrale d'origine non cérébrale	02.12.00↔	Autre réparation de méninges cérébrales, SAP
01.52.99↔	Hémisphérectomie, autre	02.12.10↔	Autre réparation de méninges cérébrales sans cranioplastie
01.53.00↔	Lobectomie du cerveau, SAP	02.12.20↔	Autre réparation de méninges cérébrales avec cranioplastie
01.53.10↔	Lobectomie du cerveau, tissu intracérébral de tumeur cérébrale primaire	02.12.21↔	Autre duroplastie avec cranioplastie de la convexité
01.53.11↔	Lobectomie du cerveau, tissu intracérébral de tumeur cérébrale d'origine non cérébrale	02.12.22↔	Autre duroplastie avec cranioplastie de la charnière crânio-cervicale
01.53.99↔	Lobectomie du cerveau, autre	02.12.31↔	Duroplastie fronto-basale avec lambeau pédiculé
01.59.00↔	Autre excision ou destruction de tissus ou de lésion du cerveau, SAP	02.12.99↔	Autre réparation de méninges cérébrales, autre
01.59.10↔	Autre excision de tissu intracérébral de tumeur cérébrale primaire	02.13↔	Ligature de vaisseaux méningés
01.59.11↔	Autre excision de tissu intracérébral de tumeur cérébrale d'origine non cérébrale	02.14↔	Excision du plexus choroïde
01.59.12↔	Autre excision de tissus ou de lésion du cerveau, débridement de contusion cérébrale	02.2↔	Ventriculostomie
01.59.19↔	Autre excision de tissus ou de lésion du cerveau, autre	02.31↔	Drainage ventriculaire vers les structures de la tête et du cou
01.59.20↔	Autre destruction de tissu intracérébral de tumeur cérébrale primaire	02.32↔	Drainage ventriculaire vers le système circulatoire
01.59.21↔	Autre destruction de tissu intracérébral de tumeur cérébrale d'origine non cérébrale	02.33↔	Drainage ventriculaire vers la cavité thoracique
01.59.29↔	Autre destruction de tissus ou de lésion du cerveau, autre	02.34↔	Drainage ventriculaire vers la cavité et les organes abdominaux
01.59.99↔	Autre excision ou destruction de lésion ou de tissus du cerveau, autre	02.35↔	Drainage ventriculaire vers le système urinaire
01.6x.10↔	Excision et destruction de tissu tumoral de la base du crâne	02.39↔	Autres drainages ventriculaires
01.6x.11↔	Excision et destruction de tissu tumoral de la calotte crânienne	02.41.00↔	Irrigation et exploration de drain ventriculaire, SAP
01.6x.20↔	Excision et destruction d'autre tissu pathologique de la base du crâne	02.41.10↔	Irrigation et exploration de drain ventriculaire, partie centrale
01.6x.21↔	Excision et destruction d'autre tissu pathologique de la calotte crânienne	02.41.20↔	Irrigation et exploration de drain ventriculaire, partie périphérique
01.6x.22↔	Excision et destruction d'autre tissu pathologique de la base et de la calotte crâniennes (avec méninges)	02.41.99↔	Irrigation et exploration de drain ventriculaire, autre
02.01↔	Ouverture de suture crânienne	02.42.00↔	Réinsertion de drain ventriculaire, SAP
02.02↔	Élévation de fragments osseux résultant de fracture du crâne	02.42.10↔	Réinsertion de drain ventriculaire, partie centrale
02.03↔	Confection de volet osseux crânien	02.42.20↔	Réinsertion de drain ventriculaire, partie périphérique
02.05.00↔	Insertion de plaques osseuses crâniennes, SAP	02.42.99↔	Réinsertion de drain ventriculaire, autre
02.05.10↔	Insertion d'un implant CAD au niveau des os de la boîte crânienne sans participation des os de la face, défaut simple	02.43↔	Ablation de drain ventriculaire
02.05.11↔	Insertion d'un implant CAD au niveau des os de la boîte crânienne sans participation des os de la face, défaut important ou complexe	02.91↔	Libération d'adhérences corticales
02.05.20↔	Insertion d'un implant CAD au niveau des os de la boîte crânienne avec participation orbitaire, temporale ou frontale, jusqu'à 2 régions	02.92↔	Réparation du cerveau
02.05.30↔	Insertion d'un implant CAD au niveau des os de la boîte crânienne avec participation de plusieurs régions de la face, 3 régions et plus	02.93.00↔	Implantation ou remplacement d'électrode(s) de neurostimulateur intracrânien, SAP
02.05.41↔	Réinsertion de plaque osseuse autologue au niveau de la boîte crânienne	02.93.10↔	Implantation ou remplacement de micro-électrode(s) temporaire (s) de dérivation et de stimulation monoculaire
02.05.99↔	Insertion de plaques osseuses crâniennes, autre	02.93.11↔	Implantation ou remplacement de micro-électrode(s) temporaire (s) de dérivation et de stimulation multiloculaire
02.06.00↔	Autre ostéoplastie crânienne, SAP	02.93.20↔	Implantation ou remplacement de micro-électrode(s) permanente(s) de dérivation et de stimulation monoculaire
02.06.10↔	Cranioplastie fronto-orbitaire pour transposition	02.93.21↔	Implantation ou remplacement de micro-électrode(s) permanente(s) de dérivation et de stimulation multiloculaire
02.06.20↔	Reconstruction de la boîte crânienne sans participation des os faciaux, avec un implant simple (ciment osseux, matériau alloplastique)	02.93.99↔	Implantation ou remplacement d'électrode(s) de neurostimulateur intracrânien, autre
02.06.30↔	Reconstruction de la boîte crânienne et des os faciaux avec un implant simple (ciment osseux, matériau alloplastique)	07.61↔	Excision partielle de l'hypophyse par voie sous-frontale
02.06.99↔	Autre ostéoplastie crânienne (cranioplastie), autre	07.62↔	Excision partielle de l'hypophyse, voie transsphénoïdale
02.07↔	Enlèvement de plaque crânienne	07.63↔	Excision partielle de l'hypophyse, approche non précisée
02.11↔	Suture simple de la dure-mère cérébrale	07.64↔	Excision totale de l'hypophyse, voie sous-frontale
		07.65↔	Excision totale de l'hypophyse, voie transsphénoïdale
		07.68↔	Excision totale de l'hypophyse, autre voie précisée
		07.69↔	Excision totale de l'hypophyse, approche non précisée
		38.01↔	Incision de vaisseaux intracrâniens
		38.31↔	Résection de vaisseaux intracrâniens, avec anastomose
		38.61↔	Autre excision de vaisseaux intracrâniens
		38.81↔	Autre occlusion chirurgicale de vaisseaux intracrâniens
		76.92.20↔	Insertion d'un implant CAD au niveau des os de la face, sans participation de la boîte crânienne, jusqu'à 2 régions
		76.92.21↔	Insertion d'un implant CAD au niveau des os de la face, sans participation de la boîte crânienne, 3 régions et plus
		76.92.30↔	Insertion d'implant CAD pour réparer un défaut maxillaire simple
		76.92.31↔	Insertion d'implant CAD pour réparer un défaut maxillaire important ou complexe

procédure R12-4

40.40↔	Résection des ganglions cervicaux, SAP	40.41.12↔	Dissection sélective (fonctionnelle) des ganglions lymphatiques cervicaux, abord antérolatéral (régions I-IV)
40.41.00↔	Dissection radicale des ganglions lymphatiques cervicaux, SAP	40.41.13↔	Dissection sélective (fonctionnelle) des ganglions lymphatiques cervicaux, abord postérolatéral (régions II-V)
40.41.10↔	Dissection sélective (fonctionnelle) des ganglions lymphatiques cervicaux, abord supraomohyoïde (régions I-III)	40.41.14↔	Dissection sélective (fonctionnelle) des ganglions lymphatiques cervicaux, abord central (région VI)
40.41.11↔	Dissection sélective (fonctionnelle) des ganglions lymphatiques cervicaux, abord latéral (régions II-IV)		

40.41.20↔	Dissection radicale des ganglions lymphatiques cervicaux (incl. modification)	40.41.99↔	Dissection radicale des ganglions lymphatiques cervicaux, autre
40.41.21↔	Dissection radicale étendue des ganglions lymphatiques cervicaux		

ADRG R13**Autres néoplasmes hématologiques et solides avec procédure opératoire particulière, sans CC extrêmement sévères ou sévères**

Diagnostic principal dans le tableau R13-1 et chaque procédures opératoires à l'exception de tableau R13-2 et chaque procédures opératoires à l'exception de tableau R13-3

DRG R13Z**Autres néoplasmes hématologiques et solides avec procédure opératoire particulière, sans CC extrêmement sévères ou sévères****diagnostic R13-1**

C37	Tumeur maligne du thymus	C92.61	Leucémie myéloïde aiguë avec anomalie 11q23: En rémission complète
C48.0	Tumeur maligne: Rétropéritoine	C92.80	Leucémie myéloïde aiguë avec dysplasie multilinéaire: Sans mention de rémission complète
C76.4	Tumeur maligne: Membre supérieur	C92.81	Leucémie myéloïde aiguë avec dysplasie multilinéaire: En rémission complète
C76.5	Tumeur maligne: Membre inférieur	C93.00	Leucémie monoblastique/monocytaire aiguë: Sans mention de rémission complète
C76.7	Tumeur maligne: Autres sièges mal définis	C93.01	Leucémie monoblastique/monocytaire aiguë: En rémission complète
C76.8	Tumeur maligne: Lésion à localisations contiguës de sièges autres et mal définis	C94.00	Polyglobulie primitive aiguë et érythroleucose: Sans mention de rémission complète
C77.0	Tumeur maligne: Ganglions lymphatiques de la tête, de la face et du cou	C94.01	Polyglobulie primitive aiguë et érythroleucose: En rémission complète
C77.1	Tumeur maligne: Ganglions lymphatiques intrathoraciques	C94.20	Leucémie aiguë à mégacaryocytes: Sans mention de rémission complète
C77.2	Tumeur maligne: Ganglions lymphatiques intra-abdominaux	C94.21	Leucémie aiguë à mégacaryocytes: En rémission complète
C77.3	Tumeur maligne: Ganglions lymphatiques de l'aisselle et du membre supérieur	C96.0	Histiocytose à cellules de Langerhans multifocale et multisystémique (disséminée) [Maladie d'Abt-Letterer-Siwe]
C77.4	Tumeur maligne: Ganglions lymphatiques inguinaux et du membre inférieur	D09.3	Carcinome in situ: Thyroïde et autres glandes endocrines
C77.5	Tumeur maligne: Ganglions lymphatiques intrapelviens	D09.7	Carcinome in situ d'autres sièges précisés
C77.8	Tumeur maligne: Ganglions lymphatiques de sièges multiples	D09.9	Carcinome in situ, sans précision
C77.9	Tumeur maligne: Ganglion lymphatique, sans précision	D19.7	Tumeur bénigne: Tissu mésothélial d'autres sièges
C79.83	Tumeur maligne secondaire du péricarde	D19.9	Tumeur bénigne: Tissu mésothélial, sans précision
C79.84	Autres tumeurs malignes secondaires du cœur	D36.7	Tumeur bénigne: Autres sièges précisés
C79.88	Autres tumeurs secondaires malignes d'autres localisations précisées	D36.9	Tumeur bénigne de siège non précisé
C79.9	Tumeur maligne secondaire de siège non précisé	D46.2	Anémie réfractaire avec excès de blastes
C80.0	Tumeur maligne, siège primitif inconnu, ainsi précisée	D48.7	Tumeurs à évolution imprévisible ou inconnue: Autres sièges précisés
C80.9	Tumeur maligne, sans précision	D48.9	Tumeur à évolution imprévisible ou inconnue, sans précision
C92.00	Leucémie myéloblastique aiguë [LMA]: Sans mention de rémission complète	Q85.8	Autres phacomatoses, non classées ailleurs
C92.01	Leucémie myéloblastique aiguë [LMA]: En rémission complète	Q85.9	Phacomatose, sans précision
C92.40	Leucémie promyélocytaire aiguë: Sans mention de rémission complète	Z03.1	Mise en observation pour suspicion de tumeur maligne
C92.41	Leucémie promyélocytaire aiguë: En rémission complète		
C92.50	Leucémie myélomonocytaire aiguë: Sans mention de rémission complète		
C92.51	Leucémie myélomonocytaire aiguë: En rémission complète		
C92.60	Leucémie myéloïde aiguë avec anomalie 11q23: Sans mention de rémission complète		

procédure R13-2

92.20↔	Perfusion d'isotope radioactif liquide	92.23.03↔	Appareil de télécobalt plus de 4 champs d'irradiation ou radiothérapie conformationnelle en 3D
92.21.00↔	Radiothérapie superficielle: SAP	92.23.08↔	Radiothérapie de haut voltage: autres isotopes
92.21.01↔	Radiothérapie superficielle: jusqu'à 2 champs d'irradiation	92.23.09↔	Autre appareil de télécobalt
92.21.02↔	Radiothérapie superficielle: plus de 2 champs d'irradiation	92.24.00↔	Téléradiothérapie à photons, accélérateur linéaire, SAP
92.22.00↔	Radiothérapie en orthovoltage: SAP	92.24.01↔	Téléradiothérapie à photons, accélérateur linéaire, irradiation large
92.22.01↔	Radiothérapie en orthovoltage: jusqu'à 2 champs d'irradiation	92.24.02↔	Téléradiothérapie à photons, accélérateur linéaire, irradiation hémicorporelle
92.22.02↔	Radiothérapie en orthovoltage: plus de 2 champs d'irradiation	92.24.03↔	Téléradiothérapie à photons, accélérateur linéaire, irradiation corporelle totale
92.22.11↔	Radiothérapie peropératoire par rayons X, jusqu'à 300 kV	92.24.04↔	Téléradiothérapie à photons, accélérateur linéaire, radiothérapie peropératoire
92.22.12↔	Radiothérapie peropératoire par rayons X, 300 kV - < 1 MV	92.24.09↔	Téléradiothérapie à photons, accélérateur linéaire, autre
92.22.19↔	Autre radiothérapie peropératoire par rayons X		
92.23.00↔	Radiothérapie de haut voltage: SAP		
92.23.01↔	Appareil de télécobalt, jusqu'à 2 champs d'irradiation		
92.23.02↔	Appareil de télécobalt, 3 à 4 champs d'irradiation		

92.24.11↔	Téléradiothérapie à photons, accélérateur linéaire, positionnement guidé par l'image (IGRT), jusqu'à 2 champs d'irradiation	92.27.13↔	Implantation ou insertion d'élément radioactif (brachythérapie par des sources scellées de radionucléides), intra-utérine et intravaginale combinée
92.24.12↔	Téléradiothérapie à photons, accélérateur linéaire, positionnement guidé par l'image (IGRT), plus de 2 champs d'irradiation	92.27.21↔	Implantation ou insertion d'élément radioactif (brachythérapie par des sources scellées de radionucléides), surface corporelle
92.24.13↔	Téléradiothérapie à photons, accélérateur linéaire, positionnement guidé par l'image (IGRT), radiothérapie conformationnelle en 3D	92.27.22↔	Implantation ou insertion d'élément radioactif (brachythérapie par des sources scellées de radionucléides), intracavitaire
92.24.14↔	Téléradiothérapie à photons, accélérateur linéaire, positionnement guidé par l'image (IGRT), radiothérapie avec modulation d'intensité	92.27.23↔	Implantation ou insertion d'élément radioactif (brachythérapie par des sources scellées de radionucléides), intraluminale
92.24.21↔	Téléradiothérapie à photons, accélérateur linéaire, sans guidage par l'image, jusqu'à 2 champs d'irradiation	92.27.30↔	Implantation ou insertion d'élément radioactif (brachythérapie par des sources scellées de radionucléides), vaisseau non spécifié
92.24.22↔	Téléradiothérapie à photons, accélérateur linéaire, sans guidage par l'image, plus de 2 champs d'irradiation	92.27.31↔	Implantation ou insertion d'élément radioactif (brachythérapie par des sources scellées de radionucléides), vaisseau coronaire
92.24.23↔	Téléradiothérapie à photons, accélérateur linéaire, sans guidage par l'image, radiothérapie conformationnelle en 3D	92.27.39↔	Implantation ou insertion d'élément radioactif (brachythérapie par des sources scellées de radionucléides), autre vaisseau
92.24.24↔	Téléradiothérapie à photons, accélérateur linéaire, sans guidage par l'image, radiothérapie avec modulation d'intensité	92.27.40↔	Implantation ou insertion peropératoire d'élément radioactif (brachythérapie par des sources scellées de radionucléides)
92.24.30↔	Téléradiothérapie à photons: radiothérapie hautement complexe à l'aide d'équipements spécialisés	92.27.70↔	Moulages radioactifs, SAP
92.25.00↔	Téléradiothérapie par électron, accélérateur linéaire, SAP	92.27.71↔	Moulages radioactifs: construction et application de moulage radioactif superficiel
92.25.01↔	Téléradiothérapie par électron, accélérateur linéaire, irradiation large	92.27.72↔	Moulages radioactifs: construction et pose d'applicateur non utilisé sur la surface corporelle
92.25.02↔	Téléradiothérapie par électron, accélérateur linéaire, irradiation hémicorporelle	92.27.73↔	Moulages radioactifs: construction et pose d'applicateur oculaire
92.25.03↔	Téléradiothérapie par électron, accélérateur linéaire, irradiation corporelle totale	92.27.79↔	Autres moulages radioactifs
92.25.04↔	Téléradiothérapie par électron, accélérateur linéaire, radiothérapie peropératoire	92.28.00↔	Injection, instillation ou administration orale de radio-isotope, SAP
92.25.09↔	Téléradiothérapie par électron, accélérateur linéaire, autre	92.28.01↔	Instillation d'un radionucléide libre dans l'articulation
92.25.11↔	Téléradiothérapie par électron, accélérateur linéaire, positionnement guidé par l'image	92.28.02↔	Traitement à l'iode radioactif, dose thérapeutique de I-131 jusqu'à 1,2 GBq, sans administration de thyrotropine recombinante (rh-TSH)
92.25.12↔	Téléradiothérapie par électron, accélérateur linéaire, positionnement guidé par l'image, jusqu'à 2 champs d'irradiation	92.28.03↔	Traitement à l'iode radioactif, dose thérapeutique de I-131 jusqu'à 1,2 GBq, avec administration de thyrotropine recombinante (rh-TSH)
92.25.13↔	Téléradiothérapie par électron, accélérateur linéaire, positionnement guidé par l'image, plus de 2 champs d'irradiation	92.28.04↔	Traitement à l'iode radioactif, dose thérapeutique de I-131 de plus de 1,2 GBq à moins de 5 GBq, sans administration de thyrotropine recombinante (rh-TSH)
92.25.14↔	Téléradiothérapie par électron, accélérateur linéaire, positionnement guidé par l'image, radiothérapie conformationnelle en 3D	92.28.05↔	Traitement à l'iode radioactif, dose thérapeutique de I-131 de plus de 1,2 GBq à moins de 5 GBq, avec administration de thyrotropine recombinante (rh-TSH)
92.25.15↔	Téléradiothérapie par électron, accélérateur linéaire, positionnement guidé par l'image, radiothérapie avec modulation d'intensité	92.28.06↔	Traitement à l'iode radioactif, dose thérapeutique de I-131 de 5 GBq et plus, sans administration de thyrotropine recombinante (rh-TSH)
92.25.21↔	Téléradiothérapie par électron, accélérateur linéaire, sans guidage par l'image, jusqu'à 2 champs d'irradiation	92.28.07↔	Traitement à l'iode radioactif, dose thérapeutique de I-131 de 5 GBq et plus, avec administration de thyrotropine recombinante (rh-TSH)
92.25.22↔	Téléradiothérapie par électron, accélérateur linéaire, sans guidage par l'image, plus de 2 champs d'irradiation	92.28.11↔	Thérapie de métastases osseuses par radionucléides libres
92.25.23↔	Téléradiothérapie par électron, accélérateur linéaire, sans guidage par l'image, radiothérapie conformationnelle en 3D	92.28.13↔	Radiothérapie par ciblage de récepteurs avec des analogues de la somatostatine conjugués au DOTA
92.25.24↔	Téléradiothérapie par électron, accélérateur linéaire, sans guidage par l'image, radiothérapie avec modulation d'intensité	92.28.20↔	Radioimmunothérapie par 90Y-ibritumomab-tiuxétan, parentérale
92.26.00↔	Autre téléradiothérapie par particule radioactive, SAP	92.28.21↔	Administration parentérale de I-131-MIBG (méta-iodobenzylguanidine marquée à l'iode-131)
92.26.10↔	Protonthérapie, sans guidage par l'image, jusqu'à 2 champs d'irradiation	92.28.22↔	Radioimmunothérapie par iode 131 [I-131] tositumomab, par voie parentérale
92.26.11↔	Protonthérapie, positionnement guidé par l'image, jusqu'à 2 champs d'irradiation	92.28.23↔	Radioimmunothérapie par autres anticorps, parentérale
92.26.20↔	Protonthérapie, sans guidage par l'image, plus de 2 champs d'irradiation	92.28.31↔	Radio-chimioembolisation intravasculaire sélective par le I-131-lipiodol
92.26.21↔	Protonthérapie, positionnement guidé par l'image, plus de 2 champs d'irradiation	92.28.32↔	Radiothérapie intravasculaire sélective (SIRT) par embolisation avec des microsphères marquées à l'yttrium-90
92.26.99↔	Autre téléradiothérapie par particule radioactive, autre	92.28.33↔	Brachythérapie endovasculaire au rhénium-188
92.27.00↔	Implantation ou insertion d'élément radioactif (brachythérapie par des sources scellées de radionucléides), surface corporelle, site d'application autre ou non spécifié	92.28.99↔	Injection, instillation ou administration orale de radio-isotopes, autre
92.27.10↔	Implantation ou insertion d'élément radioactif (brachythérapie par des sources scellées de radionucléides), organes génitaux féminins, SAP	92.29.00↔	Brachythérapie par des sources scellées de radionucléides, SAP
92.27.11↔	Implantation ou insertion d'élément radioactif (brachythérapie par des sources scellées de radionucléides), intra-utérine	92.29.09↔	Autre brachythérapie par des sources scellées de radionucléides
92.27.12↔	Implantation ou insertion d'élément radioactif (brachythérapie par des sources scellées de radionucléides), intravaginale	92.29.11↔	Brachythérapie interstitielle par implantation de sources radioactives amovibles dans un seul plan, faible débit de dose
		92.29.12↔	Brachythérapie interstitielle par implantation de sources radioactives amovibles dans un seul plan, débit de dose pulsé (pulsed dose rate)

92.29.13↔	Brachythérapie interstitielle par implantation de sources radioactives amovibles dans un seul plan, haut débit de dose	92.30.01↔	Radiochirurgie stéréotaxique, en un temps: cérébrale, SAP
92.29.19↔	Brachythérapie interstitielle par implantation de sources radioactives amovibles dans un seul plan, autre	92.30.02↔	Radiochirurgie stéréotaxique, en un temps: extracérébrale, SAP
92.29.21↔	Brachythérapie interstitielle par implantation de sources radioactives amovibles en fonction du volume dans plusieurs plans, faible débit de dose	92.30.20↔	Radiochirurgie stéréotaxique, en un temps: cérébrale, radiothérapie à intensité modulée
92.29.22↔	Brachythérapie interstitielle par implantation de sources radioactives amovibles en fonction du volume dans plusieurs plans, débit de dose pulsé (pulsed dose rate)	92.30.21↔	Radiochirurgie stéréotaxique, en un temps: cérébrale, Intensity Modulated Arc Therapy (IMAT).
92.29.23↔	Brachythérapie interstitielle par implantation de sources radioactives amovibles en fonction du volume dans plusieurs plans, haut débit de dose	92.30.22↔	Radiochirurgie stéréotaxique, en un temps: cérébrale, guidée par l'image
92.29.24↔	Brachythérapie par implantation peropératoire de sources radioactives amovibles dans plusieurs plans, haut débit de dose	92.30.30↔	Radiochirurgie stéréotaxique, en un temps: extracérébrale, radiothérapie avec modulation d'intensité
92.29.29↔	Brachythérapie interstitielle par implantation de sources radioactives amovibles en fonction du volume dans plusieurs plans, autre	92.30.31↔	Radiochirurgie stéréotaxique, en un temps: extracérébrale, Intensity Modulated Arc Therapy (IMAT).
92.29.31↔	Brachythérapie interstitielle par implantation de sources radioactives permanentes, jusqu'à 10 sources	92.30.32↔	Radiochirurgie stéréotaxique, en un temps: extracérébrale, guidée par l'image
92.29.32↔	Brachythérapie interstitielle par implantation de sources radioactives permanentes, de 11 à 15 sources	92.30.99↔	Radiochirurgie stéréotaxique, en un temps, autre
92.29.33↔	Brachythérapie interstitielle par implantation de sources radioactives permanentes, de 16 à 20 sources	92.31.00↔	Radiochirurgie à photons non spécifiée, cérébrale
92.29.34↔	Brachythérapie interstitielle par implantation de sources radioactives permanentes, de 21 à 25 sources	92.31.10↔	Radiochirurgie à photons non spécifiée, extracérébrale
92.29.35↔	Brachythérapie interstitielle par implantation de sources radioactives permanentes, de 26 à 30 sources	92.32.00↔	Radiochirurgie photonique multisources, SAP
92.29.36↔	Brachythérapie interstitielle par implantation de sources radioactives permanentes, de 31 à 35 sources	92.32.01↔	Radiochirurgie photonique multisources: gamma-knife
92.29.37↔	Brachythérapie interstitielle par implantation de sources radioactives permanentes, de 36 à 40 sources	92.33.00↔	Radiochirurgie aux particules, SAP
92.29.38↔	Brachythérapie interstitielle par implantation de sources radioactives permanentes, de 41 à 45 sources	92.33.01↔	Autre radiothérapie de haut voltage: radiochirurgie stéréotaxique, en un temps, cérébrale
92.29.39↔	Brachythérapie interstitielle par implantation de sources radioactives permanentes, de 46 à 50 sources	92.33.11↔	Autre radiothérapie de haut voltage: radiochirurgie stéréotaxique, en un temps, extracérébrale
92.29.3a↔	Brachythérapie interstitielle par implantation de sources radioactives permanentes, de 51 à 55 sources	92.39.01↔	Autre radiothérapie de haut voltage, radiochirurgie stéréotaxique, fractionnée, cérébrale, SAP
92.29.3b↔	Brachythérapie interstitielle par implantation de sources radioactives permanentes, de 56 à 60 sources	92.39.11↔	Autre radiothérapie de haut voltage, radiochirurgie stéréotaxique, fractionnée, extracérébrale, SAP
92.29.3c↔	Brachythérapie interstitielle par implantation de sources radioactives permanentes, de 61 à 65 sources	92.39.20↔	Autre radiothérapie de haut voltage, radiochirurgie stéréotaxique, fractionnée: cérébrale, radiothérapie à intensité modulée
92.29.3d↔	Brachythérapie interstitielle par implantation de sources radioactives permanentes, de 66 à 70 sources	92.39.21↔	Autre radiothérapie de haut voltage, radiochirurgie stéréotaxique, fractionnée: cérébrale, Intensity Modulated Arc Therapy (IMAT).
92.29.3e↔	Brachythérapie interstitielle par implantation de sources radioactives permanentes, 71 sources et plus	92.39.22↔	Autre radiothérapie de haut voltage, radiochirurgie stéréotaxique, fractionnée: cérébrale, guidée par l'image
92.29.40↔	Brachythérapie par applicateurs superficiels, SAP	92.39.29↔	Autre radiothérapie de haut voltage, radiochirurgie stéréotaxique, fractionnée, extracérébrale, autre
92.29.49↔	Autre brachythérapie par applicateurs superficiels	92.39.30↔	Autre radiothérapie de haut voltage, radiochirurgie stéréotaxique, fractionnée: extracérébrale, radiothérapie avec modulation d'intensité
92.29.51↔	Enlèvement de sources scellées de radionucléides ou d'applicateurs inactifs sous anesthésie	92.39.31↔	Autre radiothérapie de haut voltage, radiochirurgie stéréotaxique, fractionnée: extracérébrale, Intensity Modulated Arc Therapy (IMAT).
92.30.00↔	Radiochirurgie stéréotaxique en un temps, SAP	92.39.32↔	Autre radiothérapie de haut voltage, radiochirurgie stéréotaxique, fractionnée: extracérébrale, guidée par l'image
		92.39.39↔	Autre radiothérapie de haut voltage, radiochirurgie stéréotaxique, fractionnée, extracérébrale, autre
		92.41↔	Radiothérapie par électrons peropératoire

procédure R13-3

07.16.00↔	Biopsie du thymus, SAP	13.92↔	Capsulotomie du cristallin
07.16.11↔	Biopsie ouverte du thymus	13.93↔	Fermeture de défaut du cristallin avec une colle tissulaire
07.16.99↔	Biopsie du thymus, autre	13.99↔	Autres opérations du cristallin, autre
08.11.00↔	Biopsie de paupière, SAP	15.01↔	Biopsie de muscle ou de tendon extraoculaire
08.11.20↔	Biopsie ouverte de paupière	16.23.00↔	Biopsie de l'orbite et du globe oculaire, SAP
08.11.99↔	Biopsie de paupière, autre	16.23.11↔	Biopsie de l'orbite, chirurgicale ouverte
09.11↔	Biopsie de glande lacrymale	16.23.12↔	Biopsie de l'orbite, voie transnasale
09.12↔	Biopsie du sac lacrymal	16.23.21↔	Biopsie du globe oculaire
10.21.20↔	Biopsie ouverte de la conjonctive	16.23.99↔	Biopsie de l'orbite et du globe oculaire, autre
11.22.00↔	Biopsie de la cornée, SAP	18.01↔	Perforation du lobe de l'oreille
11.22.20↔	Biopsie ouverte de la cornée	18.02↔	Incision du conduit auditif externe
11.22.99↔	Biopsie de la cornée, autre	18.09↔	Autre incision de l'oreille externe
12.22↔	Biopsie de l'iris	20.32.00↔	Biopsie de l'oreille moyenne et interne, SAP
12.29.10↔	Biopsie du corps ciliaire	20.32.01↔	Biopsie de l'oreille moyenne
12.29.20↔	Biopsie de la sclère	20.32.02↔	Biopsie de l'oreille interne
12.29.30↔	Biopsie du cristallin	20.32.99↔	Biopsie de l'oreille moyenne et interne, autre
13.90↔	Opération du cristallin, NCA	24.11.00↔	Biopsie de la gencive, SAP
13.91↔	Implantation de prothèse intraoculaire téléscopique	24.11.20↔	Biopsie ouverte (par incision) de la gencive

24.11.99↔	Biopsie de la gencive, autre	76.11.00↔	Biopsie d'os de la face, SAP
24.12.00↔	Biopsie d'alvéole dentaire, SAP	76.11.11↔	Biopsie ouverte (par incision) d'os de la face
24.12.20↔	Biopsie ouverte (par incision) d'alvéole dentaire	76.11.99↔	Biopsie d'os de la face, autre
24.12.99↔	Biopsie d'alvéole dentaire, autre	76.19.11↔	Biopsie ouverte (par incision) de l'articulation temporo-mandibulaire
25.02↔	Biopsie ouverte de la langue	76.19.12↔	Biopsie de l'articulation temporo-mandibulaire par arthroscopie
26.12↔	Biopsie ouverte de glande ou de canal salivaire	77.40.20↔	Biopsie osseuse, site non spécifié, biopsie ouverte
27.21.00↔	Biopsie du palais osseux, SAP	77.40.99↔	Biopsie osseuse, site non spécifié, autre
27.21.20↔	Biopsie ouverte (par incision) du palais osseux	77.41.00↔	Biopsie osseuse, clavicule, omoplate, côtes et sternum, SAP
27.21.99↔	Biopsie du palais osseux, autre	77.41.20↔	Biopsie osseuse, clavicule, omoplate, côtes et sternum, biopsie ouverte
27.22.00↔	Biopsie de la lchette et du voile du palais, SAP	77.41.99↔	Biopsie osseuse, clavicule, omoplate, côtes et sternum, autre
27.22.20↔	Biopsie ouverte (par incision) de la lchette et du voile du palais	77.42.00↔	Biopsie osseuse, humérus, SAP
27.22.99↔	Biopsie de la lchette et du voile du palais, autre	77.42.20↔	Biopsie osseuse, humérus, biopsie ouverte
27.23.00↔	Biopsie de la lèvre, SAP	77.42.99↔	Biopsie osseuse, humérus, autre
27.23.99↔	Biopsie de la lèvre, autre	77.43.00↔	Biopsie osseuse, radius et cubitus, SAP
27.24.00↔	Biopsie de la bouche, structure non précisée, SAP	77.43.20↔	Biopsie osseuse, radius et cubitus, biopsie ouverte
27.24.20↔	Biopsie ouverte (par incision) de la muqueuse de la joue, du plancher buccal et d'autres structures de la cavité buccale	77.43.99↔	Biopsie osseuse, radius et cubitus, autre
27.24.99↔	Biopsie de la bouche, structure non précisée, autre	77.44.00↔	Biopsie osseuse, os du carpe et du métacarpe, SAP
29.12.00↔	Biopsie du pharynx, SAP	77.44.20↔	Biopsie osseuse, os du carpe et du métacarpe, biopsie ouverte
29.12.20↔	Biopsie ouverte de l'hypopharynx	77.44.99↔	Biopsie osseuse, os du carpe et du métacarpe, autre
29.12.30↔	Biopsie ouverte du rhinopharynx	77.45.00↔	Biopsie osseuse, fémur, SAP
29.12.99↔	Biopsie du pharynx, autre	77.45.20↔	Biopsie osseuse, fémur, biopsie ouverte
31.45↔	Biopsie ouverte de larynx ou de la trachée	77.45.99↔	Biopsie osseuse, fémur, autre
34.27.00↔	Biopsie du diaphragme, SAP	77.46.00↔	Biopsie osseuse, rotule, SAP
34.27.20↔	Biopsie ouverte du diaphragme	77.46.20↔	Biopsie osseuse, rotule, biopsie ouverte
34.27.99↔	Biopsie du diaphragme, autre	77.46.99↔	Biopsie osseuse, rotule, autre
38.21↔	Biopsie de vaisseau sanguin	77.47.00↔	Biopsie osseuse, tibia et péroné, SAP
40.11.10↔	Biopsie ouverte (par incision) de ganglion lymphatique médiastinal, para-aortique, iliaque ou pelvien	77.47.20↔	Biopsie osseuse, tibia et péroné, biopsie ouverte
40.11.11↔	Biopsie ouverte (par incision) de ganglion lymphatique cervical, supraclaviculaire, axillaire ou inguinal	77.47.99↔	Biopsie osseuse, tibia et péroné, autre
40.21.00↔	Excision de ganglion lymphatique cervical profond, SAP	77.48.00↔	Biopsie osseuse, os du tarse et du métatarse, SAP
40.21.10↔	Excision de ganglions et vaisseaux lymphatiques isolés, ganglion cervical non marqué	77.48.20↔	Biopsie osseuse, os du tarse et du métatarse, biopsie ouverte
40.21.11↔	Excision de ganglions et vaisseaux lymphatiques isolés, ganglion cervical marqué à l'aide d'un radio-isotope ou d'un colorant (lymphadénectomie de ganglion sentinelle)	77.48.99↔	Biopsie osseuse, os du tarse et du métatarse, autre
40.21.99↔	Excision de ganglion lymphatique cervical profond, autre	77.49.00↔	Biopsie osseuse, autre site spécifié, sauf os de la face, SAP
40.23.00↔	Excision de ganglion lymphatique axillaire, SAP	77.49.21↔	Biopsie osseuse, autre site spécifié, sauf os de la face, biopsie osseuse de la colonne vertébrale, biopsie ouverte
40.23.10↔	Excision de ganglion lymphatique axillaire, non marqué	77.49.41↔	Biopsie osseuse, autre site spécifié, sauf os de la face, biopsie osseuse de phalanges du pied, biopsie ouverte
40.23.11↔	Excision de ganglion lymphatique axillaire marqué à l'aide d'un radio-isotope ou d'un colorant (lymphadénectomie de ganglion sentinelle)	77.49.91↔	Biopsie osseuse, autre site spécifié, sauf os de la face, biopsie ouverte
40.23.99↔	Excision de ganglion lymphatique axillaire, autre	77.49.99↔	Biopsie osseuse, autre site spécifié, sauf os de la face, autre
40.24.00↔	Excision de ganglion lymphatique inguinal, SAP	80.31.00↔	Biopsie d'articulation, ceinture scapulaire et épaule, SAP
40.24.10↔	Excision chirurgicale ouverte de ganglion lymphatique inguinal, non marqué	80.31.20↔	Biopsie articulaire de l'épaule sous arthroscopie
40.24.11↔	Excision chirurgicale ouverte de ganglion lymphatique inguinal marqué à l'aide d'un radio-isotope ou d'un colorant (lymphadénectomie de ganglion sentinelle)	80.31.30↔	Biopsie articulaire ouverte de l'épaule
40.24.20↔	Excision de ganglion lymphatique inguinal, par laparoscopie	80.31.99↔	Biopsie d'articulation, ceinture scapulaire et épaule, autre
40.24.99↔	Excision de ganglion lymphatique inguinal, autre	80.32.00↔	Biopsie d'articulation, coude, SAP
44.15↔	Biopsie ouverte de l'estomac	80.32.20↔	Biopsie articulaire du coude sous arthroscopie
50.12.00↔	Biopsie ouverte du foie, SAP	80.32.30↔	Biopsie articulaire ouverte du coude
50.12.09↔	Biopsie ouverte du foie, autre	80.32.99↔	Biopsie d'articulation, coude, autre
50.12.11↔	Biopsie du foie, par excision, par chirurgie ouverte	80.33.00↔	Biopsie d'articulation, poignet, SAP
50.12.12↔	Biopsie du foie, par biopsie à l'aiguille, par chirurgie ouverte	80.33.20↔	Biopsie articulaire du poignet sous arthroscopie
51.13↔	Biopsie de la vésicule ou des voies biliaires, ouverte	80.33.30↔	Biopsie articulaire ouverte du poignet
51.41.00↔	Incision du cholédoque avec extraction de calcul, SAP	80.33.99↔	Biopsie d'articulation, poignet, autre
51.41.09↔	Incision du cholédoque avec extraction de calcul, autre	80.34.00↔	Biopsie d'articulation, main et doigt, SAP
51.42.00↔	Incision du cholédoque avec autre désobstruction, SAP	80.34.20↔	Biopsie articulaire de main et de doigt sous arthroscopie
51.42.09↔	Incision du cholédoque avec autre désobstruction, autre	80.34.30↔	Biopsie articulaire ouverte de main et de doigt
51.44.00↔	Incision du canal cystique et des canaux hépatiques pour extraction de calcul, SAP	80.34.99↔	Biopsie d'articulation, main et doigt, autre
51.44.09↔	Incision du canal cystique et des canaux hépatiques pour extraction de calcul, autre	80.35.00↔	Biopsie d'articulation, hanche, SAP
51.49.00↔	Incision du canal cystique et des canaux hépatiques pour désobstruction, SAP	80.35.20↔	Biopsie articulaire de la hanche sous arthroscopie
51.49.09↔	Incision du canal cystique et des canaux hépatiques pour désobstruction, autre	80.35.30↔	Biopsie articulaire ouverte de la hanche
52.12↔	Biopsie ouverte du pancréas	80.35.99↔	Biopsie d'articulation, hanche, autre
		80.36.00↔	Biopsie d'articulation, genou, SAP
		80.36.20↔	Biopsie articulaire du genou sous arthroscopie
		80.36.30↔	Biopsie articulaire ouverte du genou
		80.36.99↔	Biopsie d'articulation, genou, autre
		80.37.00↔	Biopsie d'articulation, cheville, SAP
		80.37.20↔	Biopsie articulaire de la cheville sous arthroscopie
		80.37.30↔	Biopsie articulaire ouverte de la cheville
		80.37.99↔	Biopsie d'articulation, cheville, autre
		80.38.00↔	Biopsie d'articulation, pied et orteil, SAP

80.38.20↔	Biopsie articulaire de pied et d'orteil sous arthroscopie	80.39.29↔	Biopsie articulaire sous arthroscopie, autre site spécifié
80.38.30↔	Biopsie articulaire ouverte de pied et d'orteil	80.39.30↔	Biopsie articulaire ouverte, autre site spécifié
80.38.99↔	Biopsie d'articulation, pied et orteil, autre	80.39.40↔	Biopsie articulaire de la colonne vertébrale
80.39.00↔	Biopsie d'articulation, autre site spécifié, SAP	80.39.99↔	Biopsie d'articulation, autre site spécifié, autre
80.39.21↔	Biopsie de l'articulation sternoclaviculaire sous arthroscopie	85.12↔	Biopsie du sein, ouverte

ADRG R14**Autres néoplasmes hématologiques et solides avec autres procédures opératoires sans CC extrêmement sévères ou sévères ou thérapie avec des nucléides ouverts pour néoplasmes hématologiques et solides, plus d'un jour d'hospitalisation**

Diagnostic principal dans le tableau R14-1 et chaque procédures opératoires à l'exception de tableau R14-2 ou procédure dans le tableau R14-3 et Durée de séjour > 1 jour

DRG R14Z**Autres néoplasmes hématologiques et solides avec autres procédures opératoires sans CC extrêmement sévères ou sévères ou thérapie avec des nucléides ouverts pour néoplasmes hématologiques et solides, plus d'un jour d'hospitalisation****diagnostic R14-1**

C37	Tumeur maligne du thymus	C92.61	Leucémie myéloïde aiguë avec anomalie 11q23: En rémission complète
C48.0	Tumeur maligne: Rétropéritoine	C92.80	Leucémie myéloïde aiguë avec dysplasie multilinéaire: Sans mention de rémission complète
C76.4	Tumeur maligne: Membre supérieur	C92.81	Leucémie myéloïde aiguë avec dysplasie multilinéaire: En rémission complète
C76.5	Tumeur maligne: Membre inférieur	C93.00	Leucémie monoblastique/monocytaire aiguë: Sans mention de rémission complète
C76.7	Tumeur maligne: Autres sièges mal définis	C93.01	Leucémie monoblastique/monocytaire aiguë: En rémission complète
C76.8	Tumeur maligne: Lésion à localisations contiguës de sièges autres et mal définis	C94.00	Polyglobulie primitive aiguë et érythroleucose: Sans mention de rémission complète
C77.0	Tumeur maligne: Ganglions lymphatiques de la tête, de la face et du cou	C94.01	Polyglobulie primitive aiguë et érythroleucose: En rémission complète
C77.1	Tumeur maligne: Ganglions lymphatiques intrathoraciques	C94.20	Leucémie aiguë à mégacaryocytes: Sans mention de rémission complète
C77.2	Tumeur maligne: Ganglions lymphatiques intra-abdominaux	C94.21	Leucémie aiguë à mégacaryocytes: En rémission complète
C77.3	Tumeur maligne: Ganglions lymphatiques de l'aisselle et du membre supérieur	C96.0	Histiocytose à cellules de Langerhans multifocale et multisystémique (disséminée) [Maladie d'Abt-Letterer-Siwe]
C77.4	Tumeur maligne: Ganglions lymphatiques inguinaux et du membre inférieur	D09.3	Carcinoma in situ: Thyroïde et autres glandes endocrines
C77.5	Tumeur maligne: Ganglions lymphatiques intrapelviques	D09.7	Carcinome in situ d'autres sièges précisés
C77.8	Tumeur maligne: Ganglions lymphatiques de sièges multiples	D09.9	Carcinome in situ, sans précision
C77.9	Tumeur maligne: Ganglion lymphatique, sans précision	D19.7	Tumeur bénigne: Tissu mésothélial d'autres sièges
C79.83	Tumeur maligne secondaire du péricarde	D19.9	Tumeur bénigne: Tissu mésothélial, sans précision
C79.84	Autres tumeurs malignes secondaires du cœur	D36.7	Tumeur bénigne: Autres sièges précisés
C79.88	Autres tumeurs secondaires malignes d'autres localisations précisées	D36.9	Tumeur bénigne de siège non précisé
C79.9	Tumeur maligne secondaire de siège non précisé	D46.2	Anémie réfractaire avec excès de blastes
C80.0	Tumeur maligne, siège primitif inconnu, ainsi précisée	D48.7	Tumeurs à évolution imprévisible ou inconnue: Autres sièges précisés
C80.9	Tumeur maligne, sans précision	D48.9	Tumeur à évolution imprévisible ou inconnue, sans précision
C92.00	Leucémie myéloblastique aiguë [LMA]: Sans mention de rémission complète	Q85.8	Autres phacomatoses, non classées ailleurs
C92.01	Leucémie myéloblastique aiguë [LMA]: En rémission complète	Q85.9	Phacomatose, sans précision
C92.40	Leucémie promyélocytaire aiguë: Sans mention de rémission complète	Z03.1	Mise en observation pour suspicion de tumeur maligne
C92.41	Leucémie promyélocytaire aiguë: En rémission complète		
C92.50	Leucémie myélomonocytaire aiguë: Sans mention de rémission complète		
C92.51	Leucémie myélomonocytaire aiguë: En rémission complète		
C92.60	Leucémie myéloïde aiguë avec anomalie 11q23: Sans mention de rémission complète		

procédure R14-2

92.20↔	Perfusion d'isotope radioactif liquide	92.22.12↔	Radiothérapie peropératoire par rayons X, 300 kV - < 1 MV
92.21.00↔	Radiothérapie superficielle: SAP	92.22.19↔	Autre radiothérapie peropératoire par rayons X
92.21.01↔	Radiothérapie superficielle: jusqu'à 2 champs d'irradiation	92.23.00↔	Radiothérapie de haut voltage: SAP
92.21.02↔	Radiothérapie superficielle: plus de 2 champs d'irradiation	92.23.01↔	Appareil de télécobalt, jusqu'à 2 champs d'irradiation
92.22.00↔	Radiothérapie en orthovoltage: SAP	92.23.02↔	Appareil de télécobalt, 3 à 4 champs d'irradiation
92.22.01↔	Radiothérapie en orthovoltage: jusqu'à 2 champs d'irradiation	92.23.03↔	Appareil de télécobalt plus de 4 champs d'irradiation ou radiothérapie conformationnelle en 3D
92.22.02↔	Radiothérapie en orthovoltage: plus de 2 champs d'irradiation	92.23.08↔	Radiothérapie de haut voltage: autres isotopes
92.22.11↔	Radiothérapie peropératoire par rayons X, jusqu'à 300 kV		

92.23.09↔	Autre appareil de télécobalt	92.27.00↔	Implantation ou insertion d'élément radioactif (brachythérapie par des sources scellées de radionucléides), surface corporelle, site d'application autre ou non spécifié
92.24.00↔	Téléradiothérapie à photons, accélérateur linéaire, SAP	92.27.10↔	Implantation ou insertion d'élément radioactif (brachythérapie par des sources scellées de radionucléides), organes génitaux féminins, SAP
92.24.01↔	Téléradiothérapie à photons, accélérateur linéaire, irradiation large	92.27.11↔	Implantation ou insertion d'élément radioactif (brachythérapie par des sources scellées de radionucléides), intra-utérine
92.24.02↔	Téléradiothérapie à photons, accélérateur linéaire, irradiation hémicorporelle	92.27.12↔	Implantation ou insertion d'élément radioactif (brachythérapie par des sources scellées de radionucléides), intravaginale
92.24.03↔	Téléradiothérapie à photons, accélérateur linéaire, irradiation corporelle totale	92.27.13↔	Implantation ou insertion d'élément radioactif (brachythérapie par des sources scellées de radionucléides), intra-utérine et intravaginale combinée
92.24.04↔	Téléradiothérapie à photons, accélérateur linéaire, radiothérapie peropératoire	92.27.21↔	Implantation ou insertion d'élément radioactif (brachythérapie par des sources scellées de radionucléides), surface corporelle
92.24.09↔	Téléradiothérapie à photons, accélérateur linéaire, autre	92.27.22↔	Implantation ou insertion d'élément radioactif (brachythérapie par des sources scellées de radionucléides), intracavitaire
92.24.11↔	Téléradiothérapie à photons, accélérateur linéaire, positionnement guidé par l'image (IGRT), jusqu'à 2 champs d'irradiation	92.27.23↔	Implantation ou insertion d'élément radioactif (brachythérapie par des sources scellées de radionucléides), intraluminaire
92.24.12↔	Téléradiothérapie à photons, accélérateur linéaire, positionnement guidé par l'image (IGRT), plus de 2 champs d'irradiation	92.27.30↔	Implantation ou insertion d'élément radioactif (brachythérapie par des sources scellées de radionucléides), vaisseau non spécifié
92.24.13↔	Téléradiothérapie à photons, accélérateur linéaire, positionnement guidé par l'image (IGRT), radiothérapie conformationnelle en 3D	92.27.31↔	Implantation ou insertion d'élément radioactif (brachythérapie par des sources scellées de radionucléides), vaisseau coronaire
92.24.14↔	Téléradiothérapie à photons, accélérateur linéaire, positionnement guidé par l'image (IGRT), radiothérapie avec modulation d'intensité	92.27.39↔	Implantation ou insertion d'élément radioactif (brachythérapie par des sources scellées de radionucléides), autre vaisseau
92.24.21↔	Téléradiothérapie à photons, accélérateur linéaire, sans guidage par l'image, jusqu'à 2 champs d'irradiation	92.27.40↔	Implantation ou insertion peropératoires d'élément radioactif (brachythérapie par des sources scellées de radionucléides)
92.24.22↔	Téléradiothérapie à photons, accélérateur linéaire, sans guidage par l'image, plus de 2 champs d'irradiation	92.27.70↔	Moulages radioactifs, SAP
92.24.23↔	Téléradiothérapie à photons, accélérateur linéaire, sans guidage par l'image, radiothérapie conformationnelle en 3D	92.27.71↔	Moulages radioactifs: construction et application de moulage radioactif superficiel
92.24.24↔	Téléradiothérapie à photons, accélérateur linéaire, sans guidage par l'image, radiothérapie avec modulation d'intensité	92.27.72↔	Moulages radioactifs: construction et pose d'applicateur non utilisé sur la surface corporelle
92.24.30↔	Téléradiothérapie à photons: radiothérapie hautement complexe à l'aide d'équipements spécialisés	92.27.73↔	Moulages radioactifs: construction et pose d'applicateur oculaire
92.25.00↔	Téléradiothérapie par électron, accélérateur linéaire, SAP	92.27.79↔	Autres moulages radioactifs
92.25.01↔	Téléradiothérapie par électron, accélérateur linéaire, irradiation large	92.28.00↔	Injection, instillation ou administration orale de radio-isotope, SAP
92.25.02↔	Téléradiothérapie par électron, accélérateur linéaire, irradiation hémicorporelle	92.28.01↔	Instillation d'un radionucléide libre dans l'articulation
92.25.03↔	Téléradiothérapie par électron, accélérateur linéaire, irradiation corporelle totale	92.28.02↔	Traitement à l'iode radioactif, dose thérapeutique de I-131 jusqu'à 1,2 GBq, sans administration de thyrotropine recombinante (rh-TSH)
92.25.04↔	Téléradiothérapie par électron, accélérateur linéaire, radiothérapie peropératoire	92.28.03↔	Traitement à l'iode radioactif, dose thérapeutique de I-131 jusqu'à 1,2 GBq, avec administration de thyrotropine recombinante (rh-TSH)
92.25.09↔	Téléradiothérapie par électron, accélérateur linéaire, autre	92.28.04↔	Traitement à l'iode radioactif, dose thérapeutique de I-131 de plus de 1,2 GBq à moins de 5 GBq, sans administration de thyrotropine recombinante (rh-TSH)
92.25.11↔	Téléradiothérapie par électron, accélérateur linéaire, positionnement guidé par l'image	92.28.05↔	Traitement à l'iode radioactif, dose thérapeutique de I-131 de plus de 1,2 GBq à moins de 5 GBq, avec administration de thyrotropine recombinante (rh-TSH)
92.25.12↔	Téléradiothérapie par électron, accélérateur linéaire, positionnement guidé par l'image, jusqu'à 2 champs d'irradiation	92.28.06↔	Traitement à l'iode radioactif, dose thérapeutique de I-131 de 5 GBq et plus, sans administration de thyrotropine recombinante (rh-TSH)
92.25.13↔	Téléradiothérapie par électron, accélérateur linéaire, positionnement guidé par l'image, plus de 2 champs d'irradiation	92.28.07↔	Traitement à l'iode radioactif, dose thérapeutique de I-131 de 5 GBq et plus, avec administration de thyrotropine recombinante (rh-TSH)
92.25.14↔	Téléradiothérapie par électron, accélérateur linéaire, positionnement guidé par l'image, radiothérapie conformationnelle en 3D	92.28.11↔	Thérapie de métastases osseuses par radionucléides libres
92.25.15↔	Téléradiothérapie par électron, accélérateur linéaire, positionnement guidé par l'image, radiothérapie avec modulation d'intensité	92.28.13↔	Radiothérapie par ciblage de récepteurs avec des analogues de la somatostatine conjugués au DOTA
92.25.21↔	Téléradiothérapie par électron, accélérateur linéaire, sans guidage par l'image, jusqu'à 2 champs d'irradiation	92.28.20↔	Radioimmunothérapie par 90Y-ibritumomab-tiuxétan, parentérale
92.25.22↔	Téléradiothérapie par électron, accélérateur linéaire, sans guidage par l'image, plus de 2 champs d'irradiation	92.28.21↔	Administration parentérale de I-131-MIBG (méta-iodobenzylguanidine marquée à l'iode-131)
92.25.23↔	Téléradiothérapie par électron, accélérateur linéaire, sans guidage par l'image, radiothérapie conformationnelle en 3D	92.28.22↔	Radioimmunothérapie par iode 131 [I-131] tositumomab, par voie parentérale
92.25.24↔	Téléradiothérapie par électron, accélérateur linéaire, sans guidage par l'image, radiothérapie avec modulation d'intensité	92.28.23↔	Radioimmunothérapie par autres anticorps, parentérale
92.26.00↔	Autre téléradiothérapie par particule radioactive, SAP	92.28.31↔	Radio-chimioembolisation intravasculaire sélective par le I-131-lipiodol
92.26.10↔	Protonthérapie, sans guidage par l'image, jusqu'à 2 champs d'irradiation	92.28.32↔	Radiothérapie intravasculaire sélective (SIRT) par embolisation avec des microsphères marquées à l'yttrium-90
92.26.11↔	Protonthérapie, positionnement guidé par l'image, jusqu'à 2 champs d'irradiation	92.28.33↔	Brachythérapie endovasculaire au rhénium-188
92.26.20↔	Protonthérapie, sans guidage par l'image, plus de 2 champs d'irradiation	92.28.99↔	Injection, instillation ou administration orale de radio-isotopes, autre
92.26.21↔	Protonthérapie, positionnement guidé par l'image, plus de 2 champs d'irradiation		
92.26.99↔	Autre téléradiothérapie par particule radioactive, autre		

92.29.00↔	Brachythérapie par des sources scellées de radionucléides, SAP	92.29.40↔	Brachythérapie par applicateurs superficiels, SAP
92.29.09↔	Autre brachythérapie par des sources scellées de radionucléides	92.29.49↔	Autre brachythérapie par applicateurs superficiels
92.29.11↔	Brachythérapie interstitielle par implantation de sources radioactives amovibles dans un seul plan, faible débit de dose	92.29.51↔	Enlèvement de sources scellées de radionucléides ou d'applicateurs inactifs sous anesthésie
92.29.12↔	Brachythérapie interstitielle par implantation de sources radioactives amovibles dans un seul plan, débit de dose pulsé (pulsed dose rate)	92.30.00↔	Radiochirurgie stéréotaxique en un temps, SAP
92.29.13↔	Brachythérapie interstitielle par implantation de sources radioactives amovibles dans un seul plan, haut débit de dose	92.30.01↔	Radiochirurgie stéréotaxique, en un temps: cérébrale, SAP
92.29.19↔	Brachythérapie interstitielle par implantation de sources radioactives amovibles dans un seul plan, autre	92.30.02↔	Radiochirurgie stéréotaxique, en un temps: extracérébrale, SAP
92.29.21↔	Brachythérapie interstitielle par implantation de sources radioactives amovibles en fonction du volume dans plusieurs plans, faible débit de dose	92.30.20↔	Radiochirurgie stéréotaxique, en un temps: cérébrale, radiothérapie à intensité modulée
92.29.22↔	Brachythérapie interstitielle par implantation de sources radioactives amovibles en fonction du volume dans plusieurs plans, débit de dose pulsé (pulsed dose rate)	92.30.21↔	Radiochirurgie stéréotaxique, en un temps: cérébrale, Intensity Modulated Arc Therapy (IMAT).
92.29.23↔	Brachythérapie interstitielle par implantation de sources radioactives amovibles en fonction du volume dans plusieurs plans, haut débit de dose	92.30.22↔	Radiochirurgie stéréotaxique, en un temps: cérébrale, guidée par l'image
92.29.24↔	Brachythérapie par implantation peropératoire de sources radioactives amovibles dans plusieurs plans, haut débit de dose	92.30.30↔	Radiochirurgie stéréotaxique, en un temps: extracérébrale, radiothérapie avec modulation d'intensité
92.29.29↔	Brachythérapie interstitielle par implantation de sources radioactives amovibles en fonction du volume dans plusieurs plans, autre	92.30.31↔	Radiochirurgie stéréotaxique, en un temps: extracérébrale, Intensity Modulated Arc Therapy (IMAT).
92.29.31↔	Brachythérapie interstitielle par implantation de sources radioactives permanentes, jusqu'à 10 sources	92.30.32↔	Radiochirurgie stéréotaxique, en un temps: extracérébrale, guidée par l'image
92.29.32↔	Brachythérapie interstitielle par implantation de sources radioactives permanentes, de 11 à 15 sources	92.30.99↔	Radiochirurgie stéréotaxique, en un temps, autre
92.29.33↔	Brachythérapie interstitielle par implantation de sources radioactives permanentes, de 16 à 20 sources	92.31.00↔	Radiochirurgie à photons non spécifiée, cérébrale
92.29.34↔	Brachythérapie interstitielle par implantation de sources radioactives permanentes, de 21 à 25 sources	92.31.10↔	Radiochirurgie à photons non spécifiée, extracérébrale
92.29.35↔	Brachythérapie interstitielle par implantation de sources radioactives permanentes, de 26 à 30 sources	92.32.00↔	Radiochirurgie photonique multisources, SAP
92.29.36↔	Brachythérapie interstitielle par implantation de sources radioactives permanentes, de 31 à 35 sources	92.32.01↔	Radiochirurgie photonique multisources: gamma-knife
92.29.37↔	Brachythérapie interstitielle par implantation de sources radioactives permanentes, de 36 à 40 sources	92.33.00↔	Radiochirurgie aux particules, SAP
92.29.38↔	Brachythérapie interstitielle par implantation de sources radioactives permanentes, de 41 à 45 sources	92.33.01↔	Autre radiothérapie de haut voltage: radiochirurgie stéréotaxique, en un temps, cérébrale
92.29.39↔	Brachythérapie interstitielle par implantation de sources radioactives permanentes, de 46 à 50 sources	92.33.11↔	Autre radiothérapie de haut voltage: radiochirurgie stéréotaxique, en un temps, extracérébrale
92.29.3a↔	Brachythérapie interstitielle par implantation de sources radioactives permanentes, de 51 à 55 sources	92.39.01↔	Autre radiothérapie de haut voltage, radiochirurgie stéréotaxique, fractionnée, cérébrale, SAP
92.29.3b↔	Brachythérapie interstitielle par implantation de sources radioactives permanentes, de 56 à 60 sources	92.39.11↔	Autre radiothérapie de haut voltage, radiochirurgie stéréotaxique, fractionnée, extracérébrale, SAP
92.29.3c↔	Brachythérapie interstitielle par implantation de sources radioactives permanentes, de 61 à 65 sources	92.39.20↔	Autre radiothérapie de haut voltage, radiochirurgie stéréotaxique, fractionnée: cérébrale, radiothérapie à intensité modulée
92.29.3d↔	Brachythérapie interstitielle par implantation de sources radioactives permanentes, de 66 à 70 sources	92.39.21↔	Autre radiothérapie de haut voltage, radiochirurgie stéréotaxique, fractionnée: cérébrale, Intensity Modulated Arc Therapy (IMAT).
92.29.3e↔	Brachythérapie interstitielle par implantation de sources radioactives permanentes, 71 sources et plus	92.39.22↔	Autre radiothérapie de haut voltage, radiochirurgie stéréotaxique, fractionnée: cérébrale, guidée par l'image
		92.39.29↔	Autre radiothérapie de haut voltage, radiochirurgie stéréotaxique, fractionnée, extracérébrale, autre
		92.39.30↔	Autre radiothérapie de haut voltage, radiochirurgie stéréotaxique, fractionnée: extracérébrale, radiothérapie avec modulation d'intensité
		92.39.31↔	Autre radiothérapie de haut voltage, radiochirurgie stéréotaxique, fractionnée: extracérébrale, Intensity Modulated Arc Therapy (IMAT).
		92.39.32↔	Autre radiothérapie de haut voltage, radiochirurgie stéréotaxique, fractionnée: extracérébrale, guidée par l'image
		92.39.39↔	Autre radiothérapie de haut voltage, radiochirurgie stéréotaxique, fractionnée, extracérébrale, autre
		92.41↔	Radiothérapie par électrons peropératoire

procédure R14-3

92.20↔	Perfusion d'isotope radioactif liquide	92.28.05↔	Traitement à l'iode radioactif, dose thérapeutique de I-131 de plus de 1,2 GBq à moins de 5 GBq, avec administration de thyrotropine recombinante (rh-TSH)
92.28.00↔	Injection, instillation ou administration orale de radio-isotope, SAP	92.28.06↔	Traitement à l'iode radioactif, dose thérapeutique de I-131 de 5 GBq et plus, sans administration de thyrotropine recombinante (rh-TSH)
92.28.01↔	Instillation d'un radionucléide libre dans l'articulation	92.28.07↔	Traitement à l'iode radioactif, dose thérapeutique de I-131 de 5 GBq et plus, avec administration de thyrotropine recombinante (rh-TSH)
92.28.02↔	Traitement à l'iode radioactif, dose thérapeutique de I-131 jusqu'à 1,2 GBq, sans administration de thyrotropine recombinante (rh-TSH)	92.28.11↔	Thérapie de métastases osseuses par radionucléides libres
92.28.03↔	Traitement à l'iode radioactif, dose thérapeutique de I-131 jusqu'à 1,2 GBq, avec administration de thyrotropine recombinante (rh-TSH)	92.28.13↔	Radiothérapie par ciblage de récepteurs avec des analogues de la somatostatine conjugués au DOTA
92.28.04↔	Traitement à l'iode radioactif, dose thérapeutique de I-131 de plus de 1,2 GBq à moins de 5 GBq, sans administration de thyrotropine recombinante (rh-TSH)	92.28.20↔	Radioimmunothérapie par 90Y-ibritumomab-tiuxétan, parentérale

92.28.21↔ Administration parentérale de I-131-MIBG (méta-iodobenzylguanidine marquée à l'iode-131)	92.30.02↔ Radiochirurgie stéréotaxique, en un temps: extracérébrale, SAP
92.28.22↔ Radioimmunothérapie par iode 131 [I-131] tositumomab, par voie parentérale	92.30.20↔ Radiochirurgie stéréotaxique, en un temps: cérébrale, radiothérapie à intensité modulée
92.28.23↔ Radioimmunothérapie par autres anticorps, parentérale	92.30.21↔ Radiochirurgie stéréotaxique, en un temps: cérébrale, Intensity Modulated Arc Therapy (IMAT).
92.28.31↔ Radio-chimioembolisation intravasculaire sélective par le I-131-lipiodol	92.30.22↔ Radiochirurgie stéréotaxique, en un temps: cérébrale, guidée par l'image
92.28.32↔ Radiothérapie intravasculaire sélective (SIRT) par embolisation avec des microsphères marquées à l'yttrium-90	92.30.30↔ Radiochirurgie stéréotaxique, en un temps: extracérébrale, radiothérapie avec modulation d'intensité
92.28.33↔ Brachythérapie endovasculaire au rhénium-188	92.30.31↔ Radiochirurgie stéréotaxique, en un temps: extracérébrale, Intensity Modulated Arc Therapy (IMAT).
92.28.99↔ Injection, instillation ou administration orale de radio-isotopes, autre	92.30.32↔ Radiochirurgie stéréotaxique, en un temps: extracérébrale, guidée par l'image
92.30.00↔ Radiochirurgie stéréotaxique en un temps, SAP	92.30.99↔ Radiochirurgie stéréotaxique, en un temps, autre
92.30.01↔ Radiochirurgie stéréotaxique, en un temps: cérébrale, SAP	

ADRG R16**Chimiothérapie hautement complexe avec intervention opératoire pour néoplasmes hématologiques et solides**

Procédure dans le tableau R16-1 et (chaque procédures opératoires à l'exception de tableau R16-2 ou chaque procédures opératoires à l'exception de tableau R16-3)

DRG R16Z**Chimiothérapie hautement complexe avec intervention opératoire pour néoplasmes hématologiques et solides****procédure R16-1**

- 99.25.10‡↔ Séries de chimiothérapie hautement complexes et intensives: une série de chimiothérapie est donnée en milieu hospitalier
- 99.25.11‡↔ Séries de chimiothérapie hautement complexes et intensives: deux séries de chimiothérapie administrées durant un séjour hospitalier

procédure R16-2

- | | |
|--|--|
| 92.21.00↔ Radiothérapie superficielle: SAP | 92.24.14↔ Téléradiothérapie à photons, accélérateur linéaire, positionnement guidé par l'image (IGRT), radiothérapie avec modulation d'intensité |
| 92.21.01↔ Radiothérapie superficielle: jusqu'à 2 champs d'irradiation | 92.24.21↔ Téléradiothérapie à photons, accélérateur linéaire, sans guidage par l'image, jusqu'à 2 champs d'irradiation |
| 92.21.02↔ Radiothérapie superficielle: plus de 2 champs d'irradiation | 92.24.22↔ Téléradiothérapie à photons, accélérateur linéaire, sans guidage par l'image, plus de 2 champs d'irradiation |
| 92.22.00↔ Radiothérapie en orthovoltage: SAP | 92.24.23↔ Téléradiothérapie à photons, accélérateur linéaire, sans guidage par l'image, radiothérapie conformationnelle en 3D |
| 92.22.01↔ Radiothérapie en orthovoltage: jusqu'à 2 champs d'irradiation | 92.24.24↔ Téléradiothérapie à photons, accélérateur linéaire, sans guidage par l'image, radiothérapie avec modulation d'intensité |
| 92.22.02↔ Radiothérapie en orthovoltage: plus de 2 champs d'irradiation | 92.24.30↔ Téléradiothérapie à photons: radiothérapie hautement complexe à l'aide d'équipements spécialisés |
| 92.22.11↔ Radiothérapie peropératoire par rayons X, jusqu'à 300 kV | 92.25.00↔ Téléradiothérapie par électron, accélérateur linéaire, SAP |
| 92.22.12↔ Radiothérapie peropératoire par rayons X, 300 kV - < 1 MV | 92.25.01↔ Téléradiothérapie par électron, accélérateur linéaire, irradiation large |
| 92.22.19↔ Autre radiothérapie peropératoire par rayons X | 92.25.02↔ Téléradiothérapie par électron, accélérateur linéaire, irradiation hémicorporelle |
| 92.23.00↔ Radiothérapie de haut voltage: SAP | 92.25.03↔ Téléradiothérapie par électron, accélérateur linéaire, irradiation corporelle totale |
| 92.23.01↔ Appareil de télécobalt, jusqu'à 2 champs d'irradiation | 92.25.04↔ Téléradiothérapie par électron, accélérateur linéaire, radiothérapie peropératoire |
| 92.23.02↔ Appareil de télécobalt, 3 à 4 champs d'irradiation | 92.25.09↔ Téléradiothérapie par électron, accélérateur linéaire, autre |
| 92.23.03↔ Appareil de télécobalt plus de 4 champs d'irradiation ou radiothérapie conformationnelle en 3D | 92.25.11↔ Téléradiothérapie par électron, accélérateur linéaire, positionnement guidé par l'image |
| 92.23.08↔ Radiothérapie de haut voltage: autres isotopes | 92.25.12↔ Téléradiothérapie par électron, accélérateur linéaire, positionnement guidé par l'image, jusqu'à 2 champs d'irradiation |
| 92.23.09↔ Autre appareil de télécobalt | 92.25.13↔ Téléradiothérapie par électron, accélérateur linéaire, positionnement guidé par l'image, plus de 2 champs d'irradiation |
| 92.24.00↔ Téléradiothérapie à photons, accélérateur linéaire, SAP | 92.25.14↔ Téléradiothérapie par électron, accélérateur linéaire, positionnement guidé par l'image, radiothérapie conformationnelle en 3D |
| 92.24.01↔ Téléradiothérapie à photons, accélérateur linéaire, irradiation large | 92.25.15↔ Téléradiothérapie par électron, accélérateur linéaire, positionnement guidé par l'image, radiothérapie avec modulation d'intensité |
| 92.24.02↔ Téléradiothérapie à photons, accélérateur linéaire, irradiation hémicorporelle | |
| 92.24.03↔ Téléradiothérapie à photons, accélérateur linéaire, irradiation corporelle totale | |
| 92.24.04↔ Téléradiothérapie à photons, accélérateur linéaire, radiothérapie peropératoire | |
| 92.24.09↔ Téléradiothérapie à photons, accélérateur linéaire, autre | |
| 92.24.11↔ Téléradiothérapie à photons, accélérateur linéaire, positionnement guidé par l'image (IGRT), jusqu'à 2 champs d'irradiation | |
| 92.24.12↔ Téléradiothérapie à photons, accélérateur linéaire, positionnement guidé par l'image (IGRT), plus de 2 champs d'irradiation | |
| 92.24.13↔ Téléradiothérapie à photons, accélérateur linéaire, positionnement guidé par l'image (IGRT), radiothérapie conformationnelle en 3D | |

92.25.21↔	Téléradiothérapie par électron, accélérateur linéaire, sans guidage par l'image, jusqu'à 2 champs d'irradiation	92.28.07↔	Traitement à l'iode radioactif, dose thérapeutique de I-131 de 5 GBq et plus, avec administration de thyrotropine recombinante (rh-TSH)
92.25.22↔	Téléradiothérapie par électron, accélérateur linéaire, sans guidage par l'image, plus de 2 champs d'irradiation	92.28.11↔	Thérapie de métastases osseuses par radionucléides libres
92.25.23↔	Téléradiothérapie par électron, accélérateur linéaire, sans guidage par l'image, radiothérapie conformationnelle en 3D	92.28.13↔	Radiothérapie par ciblage de récepteurs avec des analogues de la somatostatine conjugués au DOTA
92.25.24↔	Téléradiothérapie par électron, accélérateur linéaire, sans guidage par l'image, radiothérapie avec modulation d'intensité	92.28.20↔	Radioimmunothérapie par 90Y-ibritumomab-tiuxétan, parentérale
92.26.00↔	Autre téléradiothérapie par particule radioactive, SAP	92.28.21↔	Administration parentérale de I-131-MIBG (méta-iodobenzylguanidine marquée à l'iode-131)
92.26.10↔	Protonthérapie, sans guidage par l'image, jusqu'à 2 champs d'irradiation	92.28.22↔	Radioimmunothérapie par iode 131 [I-131] tositumomab, par voie parentérale
92.26.11↔	Protonthérapie, positionnement guidé par l'image, jusqu'à 2 champs d'irradiation	92.28.23↔	Radioimmunothérapie par autres anticorps, parentérale
92.26.20↔	Protonthérapie, sans guidage par l'image, plus de 2 champs d'irradiation	92.28.31↔	Radio-chimioembolisation intravasculaire sélective par le I-131-lipiodol
92.26.21↔	Protonthérapie, positionnement guidé par l'image, plus de 2 champs d'irradiation	92.28.32↔	Radiothérapie intravasculaire sélective (SIRT) par embolisation avec des microsphères marquées à l'yttrium-90
92.26.99↔	Autre téléradiothérapie par particule radioactive, autre	92.28.33↔	Brachythérapie endovasculaire au rhénium-188
92.27.00↔	Implantation ou insertion d'élément radioactif (brachythérapie par des sources scellées de radionucléides), surface corporelle, site d'application autre ou non spécifié	92.28.99↔	Injection, instillation ou administration orale de radio-isotopes, autre
92.27.10↔	Implantation ou insertion d'élément radioactif (brachythérapie par des sources scellées de radionucléides), organes génitaux féminins, SAP	92.29.00↔	Brachythérapie par des sources scellées de radionucléides, SAP
92.27.11↔	Implantation ou insertion d'élément radioactif (brachythérapie par des sources scellées de radionucléides), intra-utérine	92.29.09↔	Autre brachythérapie par des sources scellées de radionucléides
92.27.12↔	Implantation ou insertion d'élément radioactif (brachythérapie par des sources scellées de radionucléides), intravaginale	92.29.11↔	Brachythérapie interstitielle par implantation de sources radioactives amovibles dans un seul plan, faible débit de dose
92.27.13↔	Implantation ou insertion d'élément radioactif (brachythérapie par des sources scellées de radionucléides), intra-utérine et intravaginale combinée	92.29.12↔	Brachythérapie interstitielle par implantation de sources radioactives amovibles dans un seul plan, débit de dose pulsé (pulsed dose rate)
92.27.21↔	Implantation ou insertion d'élément radioactif (brachythérapie par des sources scellées de radionucléides), surface corporelle	92.29.13↔	Brachythérapie interstitielle par implantation de sources radioactives amovibles dans un seul plan, haut débit de dose
92.27.22↔	Implantation ou insertion d'élément radioactif (brachythérapie par des sources scellées de radionucléides), intracavitaire	92.29.19↔	Brachythérapie interstitielle par implantation de sources radioactives amovibles dans un seul plan, autre
92.27.23↔	Implantation ou insertion d'élément radioactif (brachythérapie par des sources scellées de radionucléides), intraluminaire	92.29.21↔	Brachythérapie interstitielle par implantation de sources radioactives amovibles en fonction du volume dans plusieurs plans, faible débit de dose
92.27.30↔	Implantation ou insertion d'élément radioactif (brachythérapie par des sources scellées de radionucléides), vaisseau non spécifié	92.29.22↔	Brachythérapie interstitielle par implantation de sources radioactives amovibles en fonction du volume dans plusieurs plans, débit de dose pulsé (pulsed dose rate)
92.27.31↔	Implantation ou insertion d'élément radioactif (brachythérapie par des sources scellées de radionucléides), vaisseau coronaire	92.29.23↔	Brachythérapie interstitielle par implantation de sources radioactives amovibles en fonction du volume dans plusieurs plans, haut débit de dose
92.27.39↔	Implantation ou insertion d'élément radioactif (brachythérapie par des sources scellées de radionucléides), autre vaisseau	92.29.24↔	Brachythérapie par implantation peropératoire de sources radioactives amovibles dans plusieurs plans, haut débit de dose
92.27.40↔	Implantation ou insertion peropératoire d'élément radioactif (brachythérapie par des sources scellées de radionucléides)	92.29.29↔	Brachythérapie interstitielle par implantation de sources radioactives amovibles en fonction du volume dans plusieurs plans, autre
92.27.70↔	Moulages radioactifs, SAP	92.29.31↔	Brachythérapie interstitielle par implantation de sources radioactives permanentes, jusqu'à 10 sources
92.27.71↔	Moulages radioactifs: construction et application de moulage radioactif superficiel	92.29.32↔	Brachythérapie interstitielle par implantation de sources radioactives permanentes, de 11 à 15 sources
92.27.72↔	Moulages radioactifs: construction et pose d'applicateur non utilisé sur la surface corporelle	92.29.33↔	Brachythérapie interstitielle par implantation de sources radioactives permanentes, de 16 à 20 sources
92.27.73↔	Moulages radioactifs: construction et pose d'applicateur oculaire	92.29.34↔	Brachythérapie interstitielle par implantation de sources radioactives permanentes, de 21 à 25 sources
92.27.79↔	Autres moulages radioactifs	92.29.35↔	Brachythérapie interstitielle par implantation de sources radioactives permanentes, de 26 à 30 sources
92.28.00↔	Injection, instillation ou administration orale de radio-isotope, SAP	92.29.36↔	Brachythérapie interstitielle par implantation de sources radioactives permanentes, de 31 à 35 sources
92.28.01↔	Instillation d'un radionucléide libre dans l'articulation	92.29.37↔	Brachythérapie interstitielle par implantation de sources radioactives permanentes, de 36 à 40 sources
92.28.02↔	Traitement à l'iode radioactif, dose thérapeutique de I-131 jusqu'à 1,2 GBq, sans administration de thyrotropine recombinante (rh-TSH)	92.29.38↔	Brachythérapie interstitielle par implantation de sources radioactives permanentes, de 41 à 45 sources
92.28.03↔	Traitement à l'iode radioactif, dose thérapeutique de I-131 jusqu'à 1,2 GBq, avec administration de thyrotropine recombinante (rh-TSH)	92.29.39↔	Brachythérapie interstitielle par implantation de sources radioactives permanentes, de 46 à 50 sources
92.28.04↔	Traitement à l'iode radioactif, dose thérapeutique de I-131 de plus de 1,2 GBq à moins de 5 GBq, sans administration de thyrotropine recombinante (rh-TSH)	92.29.3a↔	Brachythérapie interstitielle par implantation de sources radioactives permanentes, de 51 à 55 sources
92.28.05↔	Traitement à l'iode radioactif, dose thérapeutique de I-131 de plus de 1,2 GBq à moins de 5 GBq, avec administration de thyrotropine recombinante (rh-TSH)	92.29.3b↔	Brachythérapie interstitielle par implantation de sources radioactives permanentes, de 56 à 60 sources
92.28.06↔	Traitement à l'iode radioactif, dose thérapeutique de I-131 de 5 GBq et plus, sans administration de thyrotropine recombinante (rh-TSH)	92.29.3c↔	Brachythérapie interstitielle par implantation de sources radioactives permanentes, de 61 à 65 sources
		92.29.3d↔	Brachythérapie interstitielle par implantation de sources radioactives permanentes, de 66 à 70 sources

92.29.3e↔	Brachythérapie interstitielle par implantation de sources radioactives permanentes, 71 sources et plus	92.33.11↔	Autre radiothérapie de haut voltage: radiochirurgie stéréotaxique, en un temps, extracérébrale
92.29.40↔	Brachythérapie par applicateurs superficiels, SAP	92.39.01↔	Autre radiothérapie de haut voltage, radiochirurgie stéréotaxique, fractionnée, cérébrale, SAP
92.29.49↔	Autre brachythérapie par applicateurs superficiels	92.39.11↔	Autre radiothérapie de haut voltage, radiochirurgie stéréotaxique, fractionnée, extracérébrale, SAP
92.29.51↔	Enlèvement de sources scellées de radionucléides ou d'applicateurs inactifs sous anesthésie	92.39.20↔	Autre radiothérapie de haut voltage, radiochirurgie stéréotaxique, fractionnée: cérébrale, radiothérapie à intensité modulée
92.30.00↔	Radiochirurgie stéréotaxique en un temps, SAP	92.39.21↔	Autre radiothérapie de haut voltage, radiochirurgie stéréotaxique, fractionnée: cérébrale, Intensity Modulated Arc Therapy (IMAT).
92.30.01↔	Radiochirurgie stéréotaxique, en un temps: cérébrale, SAP	92.39.22↔	Autre radiothérapie de haut voltage, radiochirurgie stéréotaxique, fractionnée: cérébrale, guidée par l'image
92.30.02↔	Radiochirurgie stéréotaxique, en un temps: extracérébrale, SAP	92.39.29↔	Autre radiothérapie de haut voltage, radiochirurgie stéréotaxique, fractionnée, extracérébrale, autre
92.30.20↔	Radiochirurgie stéréotaxique, en un temps: cérébrale, radiothérapie à intensité modulée	92.39.30↔	Autre radiothérapie de haut voltage, radiochirurgie stéréotaxique, fractionnée: extracérébrale, radiothérapie avec modulation d'intensité
92.30.21↔	Radiochirurgie stéréotaxique, en un temps: cérébrale, Intensity Modulated Arc Therapy (IMAT).	92.39.31↔	Autre radiothérapie de haut voltage, radiochirurgie stéréotaxique, fractionnée: extracérébrale, Intensity Modulated Arc Therapy (IMAT).
92.30.22↔	Radiochirurgie stéréotaxique, en un temps: cérébrale, guidée par l'image	92.39.32↔	Autre radiothérapie de haut voltage, radiochirurgie stéréotaxique, fractionnée: extracérébrale, guidée par l'image
92.30.30↔	Radiochirurgie stéréotaxique, en un temps: extracérébrale, radiothérapie avec modulation d'intensité	92.39.39↔	Autre radiothérapie de haut voltage, radiochirurgie stéréotaxique, fractionnée, extracérébrale, autre
92.30.31↔	Radiochirurgie stéréotaxique, en un temps: extracérébrale, Intensity Modulated Arc Therapy (IMAT).	92.41↔	Radiothérapie par électrons peropératoire
92.30.32↔	Radiochirurgie stéréotaxique, en un temps: extracérébrale, guidée par l'image		
92.30.99↔	Radiochirurgie stéréotaxique, en un temps, autre		
92.31.00↔	Radiochirurgie à photons non spécifiée, cérébrale		
92.31.10↔	Radiochirurgie à photons non spécifiée, extracérébrale		
92.32.00↔	Radiochirurgie photonique multisources, SAP		
92.32.01↔	Radiochirurgie photonique multisources: gamma-knife		
92.33.00↔	Radiochirurgie aux particules, SAP		
92.33.01↔	Autre radiothérapie de haut voltage: radiochirurgie stéréotaxique, en un temps, cérébrale		

procédure R16-3

92.20↔	Perfusion d'isotope radioactif liquide	92.24.21↔	Téléradiothérapie à photons, accélérateur linéaire, sans guidage par l'image, jusqu'à 2 champs d'irradiation
92.21.00↔	Radiothérapie superficielle: SAP	92.24.22↔	Téléradiothérapie à photons, accélérateur linéaire, sans guidage par l'image, plus de 2 champs d'irradiation
92.21.01↔	Radiothérapie superficielle: jusqu'à 2 champs d'irradiation	92.24.23↔	Téléradiothérapie à photons, accélérateur linéaire, sans guidage par l'image, radiothérapie conformationnelle en 3D
92.21.02↔	Radiothérapie superficielle: plus de 2 champs d'irradiation	92.24.24↔	Téléradiothérapie à photons, accélérateur linéaire, sans guidage par l'image, radiothérapie avec modulation d'intensité
92.22.00↔	Radiothérapie en orthovoltage: SAP	92.24.30↔	Téléradiothérapie à photons: radiothérapie hautement complexe à l'aide d'équipements spécialisés
92.22.01↔	Radiothérapie en orthovoltage: jusqu'à 2 champs d'irradiation	92.25.00↔	Téléradiothérapie par électron, accélérateur linéaire, SAP
92.22.02↔	Radiothérapie en orthovoltage: plus de 2 champs d'irradiation	92.25.01↔	Téléradiothérapie par électron, accélérateur linéaire, irradiation large
92.22.11↔	Radiothérapie peropératoire par rayons X, jusqu'à 300 kV	92.25.02↔	Téléradiothérapie par électron, accélérateur linéaire, irradiation hémicorporelle
92.22.12↔	Radiothérapie peropératoire par rayons X, 300 kV - < 1 MV	92.25.03↔	Téléradiothérapie par électron, accélérateur linéaire, irradiation corporelle totale
92.22.19↔	Autre radiothérapie peropératoire par rayons X	92.25.04↔	Téléradiothérapie par électron, accélérateur linéaire, radiothérapie peropératoire
92.23.00↔	Radiothérapie de haut voltage: SAP	92.25.09↔	Téléradiothérapie par électron, accélérateur linéaire, autre
92.23.01↔	Appareil de télécobalt, jusqu'à 2 champs d'irradiation	92.25.11↔	Téléradiothérapie par électron, accélérateur linéaire, positionnement guidé par l'image
92.23.02↔	Appareil de télécobalt, 3 à 4 champs d'irradiation	92.25.12↔	Téléradiothérapie par électron, accélérateur linéaire, positionnement guidé par l'image, jusqu'à 2 champs d'irradiation
92.23.03↔	Appareil de télécobalt plus de 4 champs d'irradiation ou radiothérapie conformationnelle en 3D	92.25.13↔	Téléradiothérapie par électron, accélérateur linéaire, positionnement guidé par l'image, plus de 2 champs d'irradiation
92.23.08↔	Radiothérapie de haut voltage: autres isotopes	92.25.14↔	Téléradiothérapie par électron, accélérateur linéaire, positionnement guidé par l'image, radiothérapie conformationnelle en 3D
92.23.09↔	Autre appareil de télécobalt	92.25.15↔	Téléradiothérapie par électron, accélérateur linéaire, positionnement guidé par l'image, radiothérapie avec modulation d'intensité
92.24.00↔	Téléradiothérapie à photons, accélérateur linéaire, SAP	92.25.21↔	Téléradiothérapie par électron, accélérateur linéaire, sans guidage par l'image, jusqu'à 2 champs d'irradiation
92.24.01↔	Téléradiothérapie à photons, accélérateur linéaire, irradiation large	92.25.22↔	Téléradiothérapie par électron, accélérateur linéaire, sans guidage par l'image, plus de 2 champs d'irradiation
92.24.02↔	Téléradiothérapie à photons, accélérateur linéaire, irradiation hémicorporelle	92.25.23↔	Téléradiothérapie par électron, accélérateur linéaire, sans guidage par l'image, radiothérapie conformationnelle en 3D
92.24.03↔	Téléradiothérapie à photons, accélérateur linéaire, irradiation corporelle totale	92.25.24↔	Téléradiothérapie par électron, accélérateur linéaire, sans guidage par l'image, radiothérapie avec modulation d'intensité
92.24.04↔	Téléradiothérapie à photons, accélérateur linéaire, radiothérapie peropératoire		
92.24.09↔	Téléradiothérapie à photons, accélérateur linéaire, autre		
92.24.11↔	Téléradiothérapie à photons, accélérateur linéaire, positionnement guidé par l'image (IGRT), jusqu'à 2 champs d'irradiation		
92.24.12↔	Téléradiothérapie à photons, accélérateur linéaire, positionnement guidé par l'image (IGRT), plus de 2 champs d'irradiation		
92.24.13↔	Téléradiothérapie à photons, accélérateur linéaire, positionnement guidé par l'image (IGRT), radiothérapie conformationnelle en 3D		
92.24.14↔	Téléradiothérapie à photons, accélérateur linéaire, positionnement guidé par l'image (IGRT), radiothérapie avec modulation d'intensité		

92.26.00↔	Autre téléradiothérapie par particule radioactive, SAP	92.28.22↔	Radioimmunothérapie par iode 131 [I-131] tositumomab, par voie parentérale
92.26.10↔	Protonthérapie, sans guidage par l'image, jusqu'à 2 champs d'irradiation	92.28.23↔	Radioimmunothérapie par autres anticorps, parentérale
92.26.11↔	Protonthérapie, positionnement guidé par l'image, jusqu'à 2 champs d'irradiation	92.28.31↔	Radio-chimioembolisation intravasculaire sélective par le I-131-lipiodol
92.26.20↔	Protonthérapie, sans guidage par l'image, plus de 2 champs d'irradiation	92.28.32↔	Radiothérapie intravasculaire sélective (SIRT) par embolisation avec des microsphères marquées à l'yttrium-90
92.26.21↔	Protonthérapie, positionnement guidé par l'image, plus de 2 champs d'irradiation	92.28.33↔	Brachythérapie endovasculaire au rhénium-188
92.26.99↔	Autre téléradiothérapie par particule radioactive, autre	92.28.99↔	Injection, instillation ou administration orale de radio-isotopes, autre
92.27.00↔	Implantation ou insertion d'élément radioactif (brachythérapie par des sources scellées de radionucléides), surface corporelle, site d'application autre ou non spécifié	92.29.00↔	Brachythérapie par des sources scellées de radionucléides, SAP
92.27.10↔	Implantation ou insertion d'élément radioactif (brachythérapie par des sources scellées de radionucléides), organes génitaux féminins, SAP	92.29.09↔	Autre brachythérapie par des sources scellées de radionucléides
92.27.11↔	Implantation ou insertion d'élément radioactif (brachythérapie par des sources scellées de radionucléides), intra-utérine	92.29.11↔	Brachythérapie interstielle par implantation de sources radioactives amovibles dans un seul plan, faible débit de dose
92.27.12↔	Implantation ou insertion d'élément radioactif (brachythérapie par des sources scellées de radionucléides), intravaginale	92.29.12↔	Brachythérapie interstielle par implantation de sources radioactives amovibles dans un seul plan, débit de dose pulsé (pulsed dose rate)
92.27.13↔	Implantation ou insertion d'élément radioactif (brachythérapie par des sources scellées de radionucléides), intra-utérine et intravaginale combinée	92.29.13↔	Brachythérapie interstielle par implantation de sources radioactives amovibles dans un seul plan, haut débit de dose
92.27.21↔	Implantation ou insertion d'élément radioactif (brachythérapie par des sources scellées de radionucléides), surface corporelle	92.29.19↔	Brachythérapie interstielle par implantation de sources radioactives amovibles dans un seul plan, autre
92.27.22↔	Implantation ou insertion d'élément radioactif (brachythérapie par des sources scellées de radionucléides), intracavitaire	92.29.21↔	Brachythérapie interstielle par implantation de sources radioactives amovibles en fonction du volume dans plusieurs plans, faible débit de dose
92.27.23↔	Implantation ou insertion d'élément radioactif (brachythérapie par des sources scellées de radionucléides), intraluminale	92.29.22↔	Brachythérapie interstielle par implantation de sources radioactives amovibles en fonction du volume dans plusieurs plans, débit de dose pulsé (pulsed dose rate)
92.27.30↔	Implantation ou insertion d'élément radioactif (brachythérapie par des sources scellées de radionucléides), vaisseau non spécifié	92.29.23↔	Brachythérapie interstielle par implantation de sources radioactives amovibles en fonction du volume dans plusieurs plans, haut débit de dose
92.27.31↔	Implantation ou insertion d'élément radioactif (brachythérapie par des sources scellées de radionucléides), vaisseau coronaire	92.29.24↔	Brachythérapie par implantation peropératoire de sources radioactives amovibles dans plusieurs plans, haut débit de dose
92.27.39↔	Implantation ou insertion d'élément radioactif (brachythérapie par des sources scellées de radionucléides), autre vaisseau	92.29.29↔	Brachythérapie interstielle par implantation de sources radioactives amovibles en fonction du volume dans plusieurs plans, autre
92.27.40↔	Implantation ou insertion peropératoires d'élément radioactif (brachythérapie par des sources scellées de radionucléides)	92.29.31↔	Brachythérapie interstielle par implantation de sources radioactives permanentes, jusqu'à 10 sources
92.27.70↔	Moulages radioactifs, SAP	92.29.32↔	Brachythérapie interstielle par implantation de sources radioactives permanentes, de 11 à 15 sources
92.27.71↔	Moulages radioactifs: construction et application de moulage radioactif superficiel	92.29.33↔	Brachythérapie interstielle par implantation de sources radioactives permanentes, de 16 à 20 sources
92.27.72↔	Moulages radioactifs: construction et pose d'applicateur non utilisé sur la surface corporelle	92.29.34↔	Brachythérapie interstielle par implantation de sources radioactives permanentes, de 21 à 25 sources
92.27.73↔	Moulages radioactifs: construction et pose d'applicateur oculaire	92.29.35↔	Brachythérapie interstielle par implantation de sources radioactives permanentes, de 26 à 30 sources
92.27.79↔	Autres moulages radioactifs	92.29.36↔	Brachythérapie interstielle par implantation de sources radioactives permanentes, de 31 à 35 sources
92.28.00↔	Injection, instillation ou administration orale de radio-isotope, SAP	92.29.37↔	Brachythérapie interstielle par implantation de sources radioactives permanentes, de 36 à 40 sources
92.28.01↔	Instillation d'un radionucléide libre dans l'articulation	92.29.38↔	Brachythérapie interstielle par implantation de sources radioactives permanentes, de 41 à 45 sources
92.28.02↔	Traitement à l'iode radioactif, dose thérapeutique de I-131 jusqu'à 1,2 GBq, sans administration de thyroïdine recombinante (rh-TSH)	92.29.39↔	Brachythérapie interstielle par implantation de sources radioactives permanentes, de 46 à 50 sources
92.28.03↔	Traitement à l'iode radioactif, dose thérapeutique de I-131 jusqu'à 1,2 GBq, avec administration de thyroïdine recombinante (rh-TSH)	92.29.3a↔	Brachythérapie interstielle par implantation de sources radioactives permanentes, de 51 à 55 sources
92.28.04↔	Traitement à l'iode radioactif, dose thérapeutique de I-131 de plus de 1,2 GBq à moins de 5 GBq, sans administration de thyroïdine recombinante (rh-TSH)	92.29.3b↔	Brachythérapie interstielle par implantation de sources radioactives permanentes, de 56 à 60 sources
92.28.05↔	Traitement à l'iode radioactif, dose thérapeutique de I-131 de plus de 1,2 GBq à moins de 5 GBq, avec administration de thyroïdine recombinante (rh-TSH)	92.29.3c↔	Brachythérapie interstielle par implantation de sources radioactives permanentes, de 61 à 65 sources
92.28.06↔	Traitement à l'iode radioactif, dose thérapeutique de I-131 de 5 GBq et plus, sans administration de thyroïdine recombinante (rh-TSH)	92.29.3d↔	Brachythérapie interstielle par implantation de sources radioactives permanentes, de 66 à 70 sources
92.28.07↔	Traitement à l'iode radioactif, dose thérapeutique de I-131 de 5 GBq et plus, avec administration de thyroïdine recombinante (rh-TSH)	92.29.3e↔	Brachythérapie interstielle par implantation de sources radioactives permanentes, 71 sources et plus
92.28.11↔	Thérapie de métastases osseuses par radionucléides libres	92.29.40↔	Brachythérapie par applicateurs superficiels, SAP
92.28.13↔	Radiothérapie par ciblage de récepteurs avec des analogues de la somatostatine conjugués au DOTA	92.29.49↔	Autre brachythérapie par applicateurs superficiels
92.28.20↔	Radioimmunothérapie par 90Y-ibritumomab-tiuxétan, parentérale	92.29.51↔	Enlèvement de sources scellées de radionucléides ou d'applicateurs inactifs sous anesthésie
92.28.21↔	Administration parentérale de I-131-MIBG (méta-iodobenzylguanidine marquée à l'iode-131)	92.30.00↔	Radiochirurgie stéréotaxique en un temps, SAP
		92.30.01↔	Radiochirurgie stéréotaxique, en un temps: cérébrale, SAP
		92.30.02↔	Radiochirurgie stéréotaxique, en un temps: extracérébrale, SAP

92.30.20↔	Radiochirurgie stéréotaxique, en un temps: cérébrale, radiothérapie à intensité modulée	92.39.11↔	Autre radiothérapie de haut voltage, radiochirurgie stéréotaxique, fractionnée, extracérébrale, SAP
92.30.21↔	Radiochirurgie stéréotaxique, en un temps: cérébrale, Intensity Modulated Arc Therapy (IMAT).	92.39.20↔	Autre radiothérapie de haut voltage, radiochirurgie stéréotaxique, fractionnée: cérébrale, radiothérapie à intensité modulée
92.30.22↔	Radiochirurgie stéréotaxique, en un temps: cérébrale, guidée par l'image	92.39.21↔	Autre radiothérapie de haut voltage, radiochirurgie stéréotaxique, fractionnée: cérébrale, Intensity Modulated Arc Therapy (IMAT).
92.30.30↔	Radiochirurgie stéréotaxique, en un temps: extracérébrale, radiothérapie avec modulation d'intensité	92.39.22↔	Autre radiothérapie de haut voltage, radiochirurgie stéréotaxique, fractionnée: cérébrale, guidée par l'image
92.30.31↔	Radiochirurgie stéréotaxique, en un temps: extracérébrale, Intensity Modulated Arc Therapy (IMAT).	92.39.29↔	Autre radiothérapie de haut voltage, radiochirurgie stéréotaxique, fractionnée, extracérébrale, autre
92.30.32↔	Radiochirurgie stéréotaxique, en un temps: extracérébrale, guidée par l'image	92.39.30↔	Autre radiothérapie de haut voltage, radiochirurgie stéréotaxique, fractionnée: extracérébrale, radiothérapie avec modulation d'intensité
92.30.99↔	Radiochirurgie stéréotaxique, en un temps, autre	92.39.31↔	Autre radiothérapie de haut voltage, radiochirurgie stéréotaxique, fractionnée: extracérébrale, Intensity Modulated Arc Therapy (IMAT).
92.31.00↔	Radiochirurgie à photons non spécifiée, cérébrale	92.39.32↔	Autre radiothérapie de haut voltage, radiochirurgie stéréotaxique, fractionnée: extracérébrale, guidée par l'image
92.31.10↔	Radiochirurgie à photons non spécifiée, extracérébrale	92.39.39↔	Autre radiothérapie de haut voltage, radiochirurgie stéréotaxique, fractionnée, extracérébrale, autre
92.32.00↔	Radiochirurgie photonique multisources, SAP	92.41↔	Radiothérapie par électrons peropérateur
92.32.01↔	Radiochirurgie photonique multisources: gamma-knife		
92.33.00↔	Radiochirurgie aux particules, SAP		
92.33.01↔	Autre radiothérapie de haut voltage: radiochirurgie stéréotaxique, en un temps, cérébrale		
92.33.11↔	Autre radiothérapie de haut voltage: radiochirurgie stéréotaxique, en un temps, extracérébrale		
92.39.01↔	Autre radiothérapie de haut voltage, radiochirurgie stéréotaxique, fractionnée, cérébrale, SAP		

ADRG R60**Leucémie myéloïde aiguë**

Durée de séjour > 1 jour et (diagnostic principal dans le tableau R60-1 ou diagnostic principal dans le tableau R60-2 et diagnostic supplémentaire dans le tableau R60-1)

DRG R60A**Leucémie myéloïde aiguë avec chimiothérapie hautement complexe**

Au moins deux procédures dans le tableau R60-4 ou procédure dans le tableau R60-5

DRG R60B**Leucémie myéloïde aiguë avec chimiothérapie intensive avec diagnostic de complication ou dialyse ou pose de chambre implantable ou CC extrêmement sévères ou avec chimiothérapie moyennement complexe avec diagnostic de complication ou dialyse ou pose de chambre implantable**

(Procédure dans le tableau R60-4 ou procédure dans le tableau R60-6 et (procédure dans le tableau R60-7 ou Dialyse ou au moins un(e) diagnostic supplémentaire dans le tableau R60-3)) et (procédure dans le tableau R60-7 ou Dialyse ou au moins un(e) diagnostic supplémentaire dans le tableau R60-3 ou PCCL > 3)

DRG R60C**Leucémie myéloïde aiguë avec chimiothérapie intensive sans diagnostic de complication, ni dialyse, ni pose de chambre implantable, sans CC extrêmement sévères ou avec chimiothérapie moyennement complexe avec CC extrêmement sévères ou avec dialyse ou CC extrêmement sévères, âge < 16 ans**

Procédure dans le tableau R60-4 ou procédure dans le tableau R60-6 et (procédure dans le tableau R60-7 ou Dialyse ou au moins un(e) diagnostic supplémentaire dans le tableau R60-3) ou procédure dans le tableau R60-6 et PCCL > 3 ou (Dialyse ou PCCL > 3) et Âge < 16 années

DRG R60D**Leucémie myéloïde aiguë avec dialyse ou CC extrêmement sévères, âge > 15 ans**

Dialyse ou PCCL > 3

DRG R60E**Leucémie myéloïde aiguë avec chimiothérapie moyennement complexe, sans diagnostic de complication, sans dialyse, sans pose de chambre implantable, sans CC extrêmement sévères ou avec chimiothérapie locale**

Au moins un(e) procédure dans le tableau R60-8

DRG R60F**Leucémie myéloïde aiguë sans chimiothérapie, sans dialyse, sans CC extrêmement sévères**

diagnostic principal R60-1

C92.00	Leucémie myéloblastique aiguë [LMA]: Sans mention de rémission complète	C92.81	Leucémie myéloïde aiguë avec dysplasie multilineaire: En rémission complète
C92.01	Leucémie myéloblastique aiguë [LMA]: En rémission complète	C93.00	Leucémie monoblastique/monocytaire aiguë: Sans mention de rémission complète
C92.40	Leucémie promyélocytaire aiguë: Sans mention de rémission complète	C93.01	Leucémie monoblastique/monocytaire aiguë: En rémission complète
C92.41	Leucémie promyélocytaire aiguë: En rémission complète	C94.00	Polyglobulie primitive aiguë et érythroleucose: Sans mention de rémission complète
C92.50	Leucémie myélomonocytaire aiguë: Sans mention de rémission complète	C94.01	Polyglobulie primitive aiguë et érythroleucose: En rémission complète
C92.51	Leucémie myélomonocytaire aiguë: En rémission complète	C94.20	Leucémie aiguë à mégacaryocytes: Sans mention de rémission complète
C92.60	Leucémie myéloïde aiguë avec anomalie 11q23: Sans mention de rémission complète	C94.21	Leucémie aiguë à mégacaryocytes: En rémission complète
C92.61	Leucémie myéloïde aiguë avec anomalie 11q23: En rémission complète	D46.2	Anémie réfractaire avec excès de blastes
C92.80	Leucémie myéloïde aiguë avec dysplasie multilineaire: Sans mention de rémission complète		

diagnostic principal R60-2

A01.0	Fièvre typhoïde	B41.7	Paracoccidioïdomycose disséminée
A01.1	Paratyphoïde A	B42.7	Sporotrichose disséminée
A01.2	Paratyphoïde B	B44.7	Aspergillose disséminée
A01.3	Paratyphoïde C	B45.7	Cryptococcose disséminée
A02.1	Septicémie à Salmonella	B46.4	Mucormycose disséminée
A19.0	Tuberculose miliaire aiguë, localisation unique et précisée	B50.8	Autres formes sévères et compliquées de paludisme à Plasmodium falciparum
A19.1	Tuberculose miliaire aiguë, sièges multiples	B51.0	Paludisme à Plasmodium vivax, avec rupture de la rate
A19.2	Tuberculose miliaire aiguë, sans précision	B52.8	Paludisme à Plasmodium malariae, avec autres complications
A19.8	Autres tuberculoses miliaires	B55.0	Leishmaniose viscérale
A19.9	Tuberculose miliaire, sans précision	D70.0	Agranulocytose et neutropénie congénitale
A20.7	Peste septicémique	D70.10	Agranulocytose et neutropénie dues à un médicament: phase critique de moins de 4 jours
A21.7	Tularémie généralisée	D70.11	Agranulocytose et neutropénie: Phase critique de 10 à moins de 20 jours
A22.7	Septicémie charbonneuse	D70.12	Agranulocytose et neutropénie: Phase critique de 20 jours ou plus
A24.0	Morve	D70.13	Agranulocytose et neutropénie dues à un médicament: phase critique de 4 jours à moins de 7 jours
A24.1	Mélioïdose aiguë et galopante	D70.14	Agranulocytose et neutropénie dues à un médicament: phase critique de 7 jours à moins de 10 jours
A26.7	Septicémie à Erysipelothrix	D70.18	Autres formes évolutives d'agranulocytose et neutropénie dues à un médicament
A27.0	Leptospirose ictéro-hémorragique [Maladie de Weil]	D70.19	Agranulocytose et neutropénie dues à un médicament, non précisées
A32.7	Septicémie listérienne	D70.3	Autre agranulocytose
A39.1	Syndrome de Waterhouse-Friderichsen {E35.1}	D70.5	Neutropénie cyclique
A39.2	Méningococcémie aiguë	D70.6	Autre neutropénie
A39.3	Méningococcémie chronique	D70.7	Neutropénie, sans précision
A39.4	Méningococcémie, sans précision	M03.00	Arthrite post-méningococcique {A39.8}: Sièges multiples
A39.8	Autres infections à méningocoques	M03.01	Arthrite post-méningococcique {A39.8}: Région scapulaire
A39.9	Infection méningococcique, sans précision	M03.02	Arthrite post-méningococcique {A39.8}: Bras humérus articulation du coude
A40.0	Septicémie à streptocoques, groupe A	M03.03	Arthrite post-méningococcique {A39.8}: Avant-bras cubitus articulation du poignet
A40.1	Septicémie à streptocoques, groupe B	M03.04	Arthrite post-méningococcique {A39.8}: Main carpe
A40.2	Septicémie à streptocoques, groupe D	M03.05	Arthrite post-méningococcique {A39.8}: Région pelvienne
A40.3	Septicémie à Streptococcus pneumoniae	M03.06	Arthrite post-méningococcique {A39.8}: Jambe péroné articulation du genou
A40.8	Autres septicémies à streptocoques	M03.07	Arthrite post-méningococcique {A39.8}: Cheville et métatarse
A40.9	Septicémie à streptocoques, sans précision	M03.08	Arthrite post-méningococcique {A39.8}: Autres
A41.0	Septicémie à staphylocoques dorés	M03.09	Arthrite post-méningococcique {A39.8}: Localisations non précisées
A41.1	Septicémie à d'autres staphylocoques précisés	P35.2	Infection virale congénitale herpétique [herpes simplex]
A41.2	Septicémie à staphylocoques non précisés	P37.2	Listériose néonatale (disséminée)
A41.3	Septicémie à Haemophilus influenzae	R57.2	Choc septique
A41.4	Septicémie à micro-organismes anaérobies	R65.0	Syndrome de réponse inflammatoire systémique [SRIS] d'origine infectieuse sans complications organiques
A41.51	Septicémie: escherichia coli [E. coli]	R65.1	Syndrome de réponse inflammatoire systémique [SIRS] d'origine infectieuse avec complications organiques
A41.52	Septicémie: pseudomonas		
A41.58	Septicémie: autres micro-organismes Gram négatif		
A41.8	Autres septicémies précisées		
A41.9	Septicémie, sans précision		
A42.7	Septicémie actinomycotique		
A44.0	Bartonellose généralisée		
A48.0	Gangrène gazeuse		
A48.3	Syndrome du choc toxique		
A78	Fièvre Q		
B00.7	Maladie disséminée due au virus de l'herpès		
B37.7	Septicémie à Candida		
B38.7	Coccidioïdomycose disséminée		
B39.3	Histoplasmose disséminée à Histoplasma capsulatum		

R65.2	Syndrome de réponse inflammatoire systémique [SIRS] d'origine non infectieuse sans complications organiques	R65.9	Syndrome de réponse inflammatoire systémique [SIRS] non précisé
R65.3	Syndrome de réponse inflammatoire systémique [SIRS] d'origine non infectieuse avec complications organiques		

diagnostic R60-3

A01.0	Fièvre typhoïde	B45.7	Cryptococcose disséminée
A01.1	Paratyphoïde A	B46.4	Mucormycose disséminée
A01.2	Paratyphoïde B	B50.8	Autres formes sévères et compliquées de paludisme à Plasmodium falciparum
A01.3	Paratyphoïde C	B51.0	Paludisme à Plasmodium vivax, avec rupture de la rate
A02.1	Septicémie à Salmonella	B52.8	Paludisme à Plasmodium malariae, avec autres complications
A19.0	Tuberculose miliaire aiguë, localisation unique et précisée	B55.0	Leishmaniose viscérale
A19.1	Tuberculose miliaire aiguë, sièges multiples	D70.0	Agranulocytose et neutropénie congénitale
A19.2	Tuberculose miliaire aiguë, sans précision	D70.10	Agranulocytose et neutropénie dues à un médicament: phase critique de moins de 4 jours
A19.8	Autres tuberculoses miliaires	D70.11	Agranulocytose et neutropénie: Phase critique de 10 à moins de 20 jours
A19.9	Tuberculose miliaire, sans précision	D70.12	Agranulocytose et neutropénie: Phase critique de 20 jours ou plus
A20.7	Peste septicémique	D70.13	Agranulocytose et neutropénie dues à un médicament: phase critique de 4 jours à moins de 7 jours
A21.7	Tularémie généralisée	D70.14	Agranulocytose et neutropénie dues à un médicament: phase critique de 7 jours à moins de 10 jours
A22.7	Septicémie charbonneuse	D70.18	Autres formes évolutives d'agranulocytose et neutropénie dues à un médicament
A24.0	Morve	D70.19	Agranulocytose et neutropénie dues à un médicament, non précisées
A24.1	Mélioïdose aiguë et galopante	D70.3	Autre agranulocytose
A26.7	Septicémie à Erysipelothrix	D70.5	Neutropénie cyclique
A27.0	Leptospirose ictéro-hémorragique [Maladie de Weil]	D70.6	Autre neutropénie
A32.7	Septicémie listérienne	D70.7	Neutropénie, sans précision
A39.1	Syndrome de Waterhouse-Friderichsen {E35.1}	M03.00	Arthrite post-méningococcique {A39.8}: Sièges multiples
A39.2	Méningococcémie aiguë	M03.01	Arthrite post-méningococcique {A39.8}: Région scapulaire
A39.3	Méningococcémie chronique	M03.02	Arthrite post-méningococcique {A39.8}: Bras humérus articulation du coude
A39.4	Méningococcémie, sans précision	M03.03	Arthrite post-méningococcique {A39.8}: Avant-bras cubitus articulation du poignet
A39.8	Autres infections à méningocoques	M03.04	Arthrite post-méningococcique {A39.8}: Main carpe
A39.9	Infection méningococcique, sans précision	M03.05	Arthrite post-méningococcique {A39.8}: Région pelvienne
A40.0	Septicémie à streptocoques, groupe A	M03.06	Arthrite post-méningococcique {A39.8}: Jambe péroné articulation du genou
A40.1	Septicémie à streptocoques, groupe B	M03.07	Arthrite post-méningococcique {A39.8}: Cheville et métatarse
A40.2	Septicémie à streptocoques, groupe D	M03.08	Arthrite post-méningococcique {A39.8}: Autres
A40.3	Septicémie à Streptococcus pneumoniae	M03.09	Arthrite post-méningococcique {A39.8}: Localisations non précisées
A40.8	Autres septicémies à streptocoques	P35.2	Infection virale congénitale herpétique [herpes simplex]
A40.9	Septicémie à streptocoques, sans précision	P37.2	Listériose néonatale (disséminée)
A41.0	Septicémie à staphylocoques dorés	R57.2	Choc septique
A41.1	Septicémie à d'autres staphylocoques précisés	R65.0	Syndrome de réponse inflammatoire systémique [SRIS] d'origine infectieuse sans complications organiques
A41.2	Septicémie à staphylocoques non précisés	R65.1	Syndrome de réponse inflammatoire systémique [SIRS] d'origine infectieuse avec complications organiques
A41.3	Septicémie à Haemophilus influenzae	R65.2	Syndrome de réponse inflammatoire systémique [SIRS] d'origine non infectieuse sans complications organiques
A41.4	Septicémie à micro-organismes anaérobies	R65.3	Syndrome de réponse inflammatoire systémique [SIRS] d'origine non infectieuse avec complications organiques
A41.51	Septicémie: escherichia coli [E. coli]	R65.9	Syndrome de réponse inflammatoire systémique [SIRS] non précisé
A41.52	Septicémie: pseudomonas		
A41.58	Septicémie: autres micro-organismes Gram négatif		
A41.8	Autres septicémies précisées		
A41.9	Septicémie, sans précision		
A42.7	Septicémie actinomycotique		
A44.0	Bartonellose généralisée		
A48.0	Gangrène gazeuse		
A48.3	Syndrome du choc toxique		
A78	Fièvre Q		
B00.7	Maladie disséminée due au virus de l'herpès		
B37.7	Septicémie à Candida		
B38.7	Coccidioïdomycose disséminée		
B39.3	Histoplasmose disséminée à Histoplasma capsulatum		
B41.7	Paracoccidioïdomycose disséminée		
B42.7	Sporotrichose disséminée		
B44.7	Aspergillose disséminée		

procédure R60-4

99.25.10†↔ Séries de chimiothérapie hautement complexes et intensives: une série de chimiothérapie est donnée en milieu hospitalier

procédure R60-5

99.25.11†↔ Séries de chimiothérapie hautement complexes et intensives: deux séries de chimiothérapie administrées durant un séjour hospitalier

procédure R60-6

99.25.00†↔ Chimiothérapies, SAP
 99.25.01†↔ Chimiothérapie non complexe

99.25.02†↔ Séries de chimiothérapie moyennement complexes et intensives

procédure R60-7

86.07.10†↔ Implantation et remplacement de système d'accès vasculaire totalement implantable (système port)

procédure R60-8

00.10†↔ Implantation de substance chimiothérapeutique
 03.8†↔ Injection d'agent destructeur dans le canal rachidien
 34.92.00†↔ Injection intra-pleurale, SAP
 34.92.21†↔ Injection intra-pleurale, pleurodèse
 34.92.22†↔ Pleurodèse chimique
 34.92.99†↔ Injection intra-pleurale, autre
 99.25.00†↔ Chimiothérapies, SAP
 99.25.01†↔ Chimiothérapie non complexe
 99.25.02†↔ Séries de chimiothérapie moyennement complexes et intensives
 99.25.21†↔ Chimiothérapie intrapéritonéale hyperthermique [HIPEC]
 99.25.22†↔ Chimiothérapie hyperthermique intrathoracique [HITOC]
 99.25.23†↔ Chimiothérapie intrapéritonéale vaporisée [PIPAC]
 99.25.24†↔ Chimiothérapie intrathoracique vaporisée [PITAC]
 99.25.25†↔ Application intrathoracique peropératoire d'une solution à base d'un agent chimiothérapeutique et fibrine du patient en tant que substance porteuse
 99.25.29†↔ Application peropératoire d'agent chimiothérapeutique, autre
 99.28.00†↔ Instillation de matériaux cytotoxiques et d'immunomodulateurs SAP

99.28.01†↔ Instillation de matériaux cytotoxiques et d'immunomodulateurs, intrathécale
 99.28.02†↔ Instillation de matériaux cytotoxiques et d'immunomodulateurs, intracérébrale
 99.28.03†↔ Instillation de matériaux cytotoxiques et d'immunomodulateurs dans la cavité pleurale
 99.28.04†↔ Instillation de matériaux cytotoxiques et d'immunomodulateurs, intrapéritonéale
 99.28.05†↔ Instillation de matériaux cytotoxiques et d'immunomodulateurs dans la vessie
 99.28.06†↔ Instillation de matériaux cytotoxiques et d'immunomodulateurs dans le bassin
 99.28.07†↔ Instillation locorégionale de matériaux cytotoxiques et d'immunomodulateurs, par voie artérielle
 99.28.08†↔ Instillation de matériaux cytotoxiques et d'immunomodulateurs, autre

ADRG R61**Lymphome et leucémie non aiguë**

Diagnostic principal dans le tableau R61-1 ou diagnostic principal dans le tableau R61-2 et diagnostic supplémentaire dans le tableau R61-1

DRG R61A**Lymphome et leucémie non aiguë, avec septicémie ou avec agranulocytose ou pose de chambre implantable, avec CC extrêmement sévères**

Durée de séjour > 1 jour et (diagnostic supplémentaire dans le tableau R61-3 ou (diagnostic supplémentaire dans le tableau R61-4 ou procédure dans le tableau R61-7) et PCCL > 3)

DRG R61B**Lymphome et leucémie non aiguë, avec agranulocytose ou pose de chambre implantable, âge < 16 ans**

Durée de séjour > 1 jour et (diagnostic supplémentaire dans le tableau R61-4 ou procédure dans le tableau R61-7) et Âge < 16 années

DRG R61C**Lymphome et leucémie non aiguë, avec CC extrêmement sévères**

PCCL > 3

DRG R61D**Lymphome et leucémie non aiguë, avec agranulocytose ou pose de chambre implantable, âge > 15 ans**

Durée de séjour > 1 jour et (diagnostic supplémentaire dans le tableau R61-4 ou procédure dans le tableau R61-7)

DRG R61E**Lymphome et leucémie non aiguë, avec diagnostic complexe ou ostéolyses, âge < 16 ans**

(Diagnostic principal dans le tableau R61-5 ou diagnostic supplémentaire dans le tableau R61-6) et Âge < 16 années

DRG R61F**Lymphome et leucémie non aiguë, âge > 15 ans**

diagnostic principal R61-1

C26.1	Tumeur maligne: Rate	C90.00	Myélome multiple: Sans mention de rémission complète
C46.3	Sarcome de Kaposi des ganglions lymphatiques	C90.01	Myélome multiple: En rémission complète
C81.0	Maladie de Hodgkin: Prédominance lymphocytaire	C90.10	Leucémie à plasmocytes: Sans mention de rémission complète
C81.1	Lymphome de Hodgkin (classique) avec sclérose nodulaire	C90.11	Leucémie à plasmocytes: En rémission complète
C81.2	Lymphome de Hodgkin (classique) à cellularité mixte	C90.20	Plasmocytome extramédullaire: Sans mention de rémission complète
C81.3	Lymphome de Hodgkin (classique) à déplétion lymphocytaire	C90.21	Plasmocytome extramédullaire: En rémission complète
C81.4	Lymphome de Hodgkin (classique) riche en lymphocytes	C90.30	Plasmocytome solitaire: Sans mention de rémission complète
C81.7	Autres formes de lymphome de Hodgkin (classique)	C90.31	Plasmocytome solitaire: En rémission complète
C81.9	Lymphome de Hodgkin, sans précision	C91.10	Leucémie lymphoïde chronique [LLC] à cellules B: Sans mention de rémission complète
C82.0	Lymphome folliculaire de grade I	C91.11	Leucémie lymphoïde chronique [LLC] à cellules B: En rémission complète
C82.1	Lymphome folliculaire de grade II	C91.30	Leucémie polymorphocytaire à cellules B: Sans mention de rémission complète
C82.2	Lymphome folliculaire de grade III, sans précision	C91.31	Leucémie polymorphocytaire à cellules B: En rémission complète
C82.3	Lymphome folliculaire de grade IIIa	C91.40	Leucémie à tricholeucocytes: Sans mention de rémission complète
C82.4	Lymphome folliculaire de grade IIIb	C91.41	Leucémie à tricholeucocytes: En rémission complète
C82.5	Lymphome centrofolliculaire diffus	C91.50	Lymphome/leucémie à cellules T de l'adulte (associé(e) au HTLV-1): Sans mention de rémission complète
C82.6	Lymphome centrofolliculaire cutané	C91.51	Lymphome/leucémie à cellules T de l'adulte (associé(e) au HTLV-1): En rémission complète
C82.7	Autres formes de lymphome, folliculaire	C91.60	Leucémie polymorphocytaire à cellules T: Sans mention de rémission complète
C82.9	Lymphome folliculaire, sans précision	C91.61	Leucémie polymorphocytaire à cellules T: En rémission complète
C83.0	Lymphome à petites cellules B	C91.70	Autres leucémies lymphoïdes: Sans mention de rémission complète
C83.1	Lymphome à cellules du manteau	C91.71	Autres leucémies lymphoïdes: En rémission complète
C83.3	Lymphome diffus à grandes cellules B	C91.90	Leucémie lymphoïde, sans précision: Sans mention de rémission complète
C83.5	Lymphome lymphoblastique	C91.91	Leucémie lymphoïde, sans précision: En rémission complète
C83.7	Lymphome de Burkitt	C92.10	Leucémie myéloïde chronique [LMC], BCR/ABL positive: Sans mention de rémission complète
C83.8	Autres lymphomes non folliculaires	C92.11	Leucémie myéloïde chronique [LMC], BCR/ABL positive: En rémission complète
C83.9	Lymphome non folliculaire, sans précision	C92.20	Leucémie myéloïde chronique atypique, BCR/ABL négative: Sans mention de rémission complète
C84.0	Mycosis fongoïde	C92.21	Leucémie myéloïde chronique atypique, BCR/ABL négative: En rémission complète
C84.1	Réticulose de Sézary	C92.30	Sarcome myéloïde: Sans mention de rémission complète
C84.4	Lymphome périphérique à cellules T, non spécifié	C92.31	Sarcome myéloïde: En rémission complète
C84.5	Autres lymphomes à cellules T/NK matures	C92.70	Autres leucémies myéloïdes: Sans mention de rémission complète
C84.6	Lymphome anaplasique à grandes cellules, ALK positif	C92.71	Autres leucémies myéloïdes: En rémission complète
C84.7	Lymphome anaplasique à grandes cellules, ALK négatif	C92.90	Leucémie myéloïde, sans précision: Sans mention de rémission complète
C84.8	Lymphome cutané à cellules T, sans précision	C92.91	Leucémie myéloïde, sans précision: En rémission complète
C84.9	Lymphome à cellules T/NK matures, sans précision	C93.10	Leucémie myélomonocytaire chronique: Sans mention de rémission complète
C85.1	Lymphomes à cellules B, sans précision	C93.11	Leucémie myélomonocytaire chronique: En rémission complète
C85.2	Lymphome médiastinal (thymique) à grandes cellules B	C93.30	Leucémie myélomonocytaire juvénile: Sans mention de rémission complète
C85.7	Autres types précisés de lymphome non hodgkinien	C93.31	Leucémie myélomonocytaire juvénile: En rémission complète
C85.9	Lymphome non hodgkinien, non précisé	C93.70	Autres leucémies monocytaires: Sans mention de rémission complète
C86.0	Lymphome extranodal à cellules T/NK, type nasal	C93.71	Autres leucémies monocytaires: En rémission complète
C86.1	Lymphome hépatosplénique à cellules T	C93.90	Leucémie monocyttaire, sans précision: Sans mention de rémission complète
C86.2	Lymphome à cellules T de type entéropathique	C93.91	Leucémie monocyttaire, sans précision: En rémission complète
C86.3	Lymphome sous-cutané à cellules T de type panniculite	C94.30	Leucémie à mastocytes: Sans mention de rémission complète
C86.4	Lymphome blastique à cellules NK	C94.31	Leucémie à mastocytes: En rémission complète
C86.5	Lymphome angio-immunoblastique à cellules T	C94.40	Panmyélose aiguë avec myélofibrose: Sans mention de rémission complète
C86.6	Syndrome lymphoprolifératif cutané primitif à cellules T, CD30 positif	C94.41	Panmyélose aiguë avec myélofibrose: En rémission complète
C88.00	Macroglobulinémie de Waldenström: Sans mention de rémission complète	C94.60	Maladie myélodysplasique et myéloproliférative, non classée ailleurs: Sans mention de rémission complète
C88.01	Macroglobulinémie de Waldenström: En rémission complète	C94.61	Maladie myélodysplasique et myéloproliférative, non classée ailleurs: En rémission complète
C88.20	Autre maladie des chaînes lourdes: Sans mention de rémission complète		
C88.21	Autre maladie des chaînes lourdes: En rémission complète		
C88.30	Maladie immunoproliférative de l'intestin grêle: Sans mention de rémission complète		
C88.31	Maladie immunoproliférative de l'intestin grêle: En rémission complète		
C88.40	Lymphome extranodal de la zone marginale à cellules B, lymphome des tissus lymphoïdes associés aux muqueuses [lymphome MALT]: Sans mention de rémission complète		
C88.41	Lymphome extranodal de la zone marginale à cellules B, lymphome des tissus lymphoïdes associés aux muqueuses [lymphome MALT]: En rémission complète		
C88.70	Autres maladies immunoprolifératives malignes: Sans mention de rémission complète		
C88.71	Autres maladies immunoprolifératives malignes: En rémission complète		
C88.90	Maladie immunoproliférative maligne, sans précision: Sans mention de rémission complète		
C88.91	Maladie immunoproliférative maligne, sans précision: En rémission complète		

C94.70	Autres leucémies précisées: Sans mention de rémission complète	D46.6	Syndrome myélodysplasique avec délétion isolée du chromosome 5 [del(5q)]
C94.71	Autres leucémies précisées: En rémission complète	D46.7	Autres syndromes myélodysplasiques
C95.10	Leucémie chronique à cellules non précisées: Sans mention de rémission complète	D46.9	Syndrome myélodysplasique, sans précision
C95.11	Leucémie chronique à cellules non précisées: En rémission complète	D47.0	Tumeurs à histiocytes et mastocytes à évolution imprévisible et inconnue
C95.70	Autres leucémies à cellules non précisées: Sans mention de rémission complète	D47.1	Maladie myéloproliférative chronique
C95.71	Autres leucémies à cellules non précisées: En rémission complète	D47.3	Thrombocytémie essentielle (hémorragique)
C95.90	Leucémie, sans précision: Sans mention de rémission complète	D47.4	Ostéomyélobiose
C95.91	Leucémie, sans précision: En rémission complète	D47.5	Leucémie chronique à éosinophiles [syndrome hyperéosinophilique]
C96.2	Tumeur maligne à mastocytes	D47.7	Autres tumeurs précisées des tissus lymphoïde, hématopoïétique et apparentés à évolution imprévisible ou inconnue
C96.4	Sarcome à cellules dendritiques (cellules accessoires)	D47.9	Tumeur des tissus lymphoïde, hématopoïétique et apparentés à évolution imprévisible ou inconnue, sans précision
C96.7	Autres tumeurs malignes précisées des tissus lymphoïde, hématopoïétique et apparentés	D89.1	Cryoglobulinémie
C96.8	Sarcome histiocytaire	R77.0	Anomalie de l'albumine
C96.9	Tumeur maligne des tissus lymphoïde, hématopoïétique et apparentés, sans précision	R77.1	Anomalie de la globuline
D45	Polyglobulie essentielle	R77.2	Anomalie de l'alpha-fœtoprotéine
D46.0	Anémie réfractaire non sidéroblastique, ainsi précisée	R77.80	Modification du taux d'antigène spécifique de la prostate [PSA]
D46.1	Anémie réfractaire à sidéroblastes en couronne	R77.88	Autres modifications précisées des taux de protéines plasmatiques
D46.4	Anémie réfractaire, non précisée	R77.9	Anomalie des protéines plasmatiques, sans précision
D46.5	Anémie réfractaire avec dysplasie multilignées		

diagnostic principal R61-2

A01.0	Fièvre typhoïde	A48.3	Syndrome du choc toxique
A01.1	Paratyphoïde A	A78	Fièvre Q
A01.2	Paratyphoïde B	B00.7	Maladie disséminée due au virus de l'herpès
A01.3	Paratyphoïde C	B37.7	Septicémie à Candida
A02.1	Septicémie à Salmonella	B38.7	Coccidioïdomycose disséminée
A19.0	Tuberculose miliaire aiguë, localisation unique et précisée	B39.3	Histoplasmose disséminée à Histoplasma capsulatum
A19.1	Tuberculose miliaire aiguë, sièges multiples	B41.7	Paracoccidioïdomycose disséminée
A19.2	Tuberculose miliaire aiguë, sans précision	B42.7	Sporotrichose disséminée
A19.8	Autres tuberculoses miliaires	B44.7	Aspergillose disséminée
A19.9	Tuberculose miliaire, sans précision	B45.7	Cryptococcose disséminée
A20.7	Peste septicémique	B46.4	Mucormycose disséminée
A21.7	Tularémie généralisée	B50.8	Autres formes sévères et compliquées de paludisme à Plasmodium falciparum
A22.7	Septicémie charbonneuse	B51.0	Paludisme à Plasmodium vivax, avec rupture de la rate
A24.0	Morve	B52.8	Paludisme à Plasmodium malariae, avec autres complications
A24.1	Mélioïdose aiguë et galopante	B55.0	Leishmaniose viscérale
A26.7	Septicémie à Erysipelothrix	D70.0	Agranulocytose et neutropénie congénitale
A27.0	Leptospirose ictéro-hémorragique [Maladie de Weil]	D70.10	Agranulocytose et neutropénie dues à un médicament: phase critique de moins de 4 jours
A32.7	Septicémie listérienne	D70.11	Agranulocytose et neutropénie: Phase critique de 10 à moins de 20 jours
A39.1	Syndrome de Waterhouse-Friderichsen {E35.1}	D70.12	Agranulocytose et neutropénie: Phase critique de 20 jours ou plus
A39.2	Méningococcémie aiguë	D70.13	Agranulocytose et neutropénie dues à un médicament: phase critique de 4 jours à moins de 7 jours
A39.3	Méningococcémie chronique	D70.14	Agranulocytose et neutropénie dues à un médicament: phase critique de 7 jours à moins de 10 jours
A39.4	Méningococcémie, sans précision	D70.18	Autres formes évolutives d'agranulocytose et neutropénie dues à un médicament
A39.8	Autres infections à méningocoques	D70.19	Agranulocytose et neutropénie dues à un médicament, non précisées
A39.9	Infection méningococcique, sans précision	D70.3	Autre agranulocytose
A40.0	Septicémie à streptocoques, groupe A	D70.5	Neutropénie cyclique
A40.1	Septicémie à streptocoques, groupe B	D70.6	Autre neutropénie
A40.2	Septicémie à streptocoques, groupe D	D70.7	Neutropénie, sans précision
A40.3	Septicémie à Streptococcus pneumoniae	M03.00	Arthrite post-méningococcique {A39.8}: Sièges multiples
A40.8	Autres septicémies à streptocoques	M03.01	Arthrite post-méningococcique {A39.8}: Région scapulaire
A40.9	Septicémie à streptocoques, sans précision	M03.02	Arthrite post-méningococcique {A39.8}: Bras humérus articulation du coude
A41.0	Septicémie à staphylocoques dorés	M03.03	Arthrite post-méningococcique {A39.8}: Avant-bras cubitus articulation du poignet
A41.1	Septicémie à d'autres staphylocoques précisés	M03.04	Arthrite post-méningococcique {A39.8}: Main carpe
A41.2	Septicémie à staphylocoques non précisés	M03.05	Arthrite post-méningococcique {A39.8}: Région pelvienne
A41.3	Septicémie à Haemophilus influenzae		
A41.4	Septicémie à micro-organismes anaérobies		
A41.51	Septicémie: escherichia coli [E. coli]		
A41.52	Septicémie: pseudomonas		
A41.58	Septicémie: autres micro-organismes Gram négatif		
A41.8	Autres septicémies précisées		
A41.9	Septicémie, sans précision		
A42.7	Septicémie actinomycosique		
A44.0	Bartonellose généralisée		
A48.0	Gangrène gazeuse		

M03.06	Arthrite post-méningococcique {A39.8}: Jambe péroné articulation du genou	R65.1	Syndrome de réponse inflammatoire systémique [SIRS] d'origine infectieuse avec complications organiques
M03.07	Arthrite post-méningococcique {A39.8}: Cheville et métatarse	R65.2	Syndrome de réponse inflammatoire systémique [SIRS] d'origine non infectieuse sans complications organiques
M03.08	Arthrite post-méningococcique {A39.8}: Autres	R65.3	Syndrome de réponse inflammatoire systémique [SIRS] d'origine non infectieuse avec complications organiques
M03.09	Arthrite post-méningococcique {A39.8}: Localisations non précisées	R65.9	Syndrome de réponse inflammatoire systémique [SIRS] non précisé
P35.2	Infection virale congénitale herpétique [herpes simplex]		
P37.2	Listériose néonatale (disséminée)		
R57.2	Choc septique		
R65.0	Syndrome de réponse inflammatoire systémique [SRIS] d'origine infectieuse sans complications organiques		

diagnostic supplémentaire R61-3

A01.0	Fièvre typhoïde	A48.3	Syndrome du choc toxique
A01.1	Paratyphoïde A	A78	Fièvre Q
A01.2	Paratyphoïde B	B00.7	Maladie disséminée due au virus de l'herpès
A01.3	Paratyphoïde C	B37.7	Septicémie à Candida
A02.1	Septicémie à Salmonella	B38.7	Coccidioïdomycose disséminée
A19.0	Tuberculose miliaire aiguë, localisation unique et précisée	B39.3	Histoplasmose disséminée à Histoplasma capsulatum
A19.1	Tuberculose miliaire aiguë, sièges multiples	B41.7	Paracoccidioïdomycose disséminée
A19.2	Tuberculose miliaire aiguë, sans précision	B42.7	Sporotrichose disséminée
A19.8	Autres tuberculoses miliaires	B44.7	Aspergillose disséminée
A19.9	Tuberculose miliaire, sans précision	B45.7	Cryptococcose disséminée
A20.7	Peste septicémique	B46.4	Mucormycose disséminée
A21.7	Tularémie généralisée	B50.8	Autres formes sévères et compliquées de paludisme à Plasmodium falciparum
A22.7	Septicémie charbonneuse	B51.0	Paludisme à Plasmodium vivax, avec rupture de la rate
A24.0	Morve	B52.8	Paludisme à Plasmodium malariae, avec autres complications
A24.1	Mélioïdose aiguë et galopante	B55.0	Leishmaniose viscérale
A26.7	Septicémie à Erysipelothrix	M03.00	Arthrite post-méningococcique {A39.8}: Sièges multiples
A27.0	Leptospirose ictéro-hémorragique [Maladie de Weil]	M03.01	Arthrite post-méningococcique {A39.8}: Région scapulaire
A32.7	Septicémie listérienne	M03.02	Arthrite post-méningococcique {A39.8}: Bras humérus articulation du coude
A39.1	Syndrome de Waterhouse-Friderichsen {E35.1}	M03.03	Arthrite post-méningococcique {A39.8}: Avant-bras cubitus articulation du poignet
A39.2	Méningococcémie aiguë	M03.04	Arthrite post-méningococcique {A39.8}: Main carpe
A39.3	Méningococcémie chronique	M03.05	Arthrite post-méningococcique {A39.8}: Région pelvienne
A39.4	Méningococcémie, sans précision	M03.06	Arthrite post-méningococcique {A39.8}: Jambe péroné articulation du genou
A39.8	Autres infections à méningocoques	M03.07	Arthrite post-méningococcique {A39.8}: Cheville et métatarse
A39.9	Infection méningococcique, sans précision	M03.08	Arthrite post-méningococcique {A39.8}: Autres
A40.0	Septicémie à streptocoques, groupe A	M03.09	Arthrite post-méningococcique {A39.8}: Localisations non précisées
A40.1	Septicémie à streptocoques, groupe B	P35.2	Infection virale congénitale herpétique [herpes simplex]
A40.2	Septicémie à streptocoques, groupe D	P37.2	Listériose néonatale (disséminée)
A40.3	Septicémie à Streptococcus pneumoniae	R57.2	Choc septique
A40.8	Autres septicémies à streptocoques	R65.0	Syndrome de réponse inflammatoire systémique [SRIS] d'origine infectieuse sans complications organiques
A40.9	Septicémie à streptocoques, sans précision	R65.1	Syndrome de réponse inflammatoire systémique [SIRS] d'origine infectieuse avec complications organiques
A41.0	Septicémie à staphylocoques dorés	R65.2	Syndrome de réponse inflammatoire systémique [SIRS] d'origine non infectieuse sans complications organiques
A41.1	Septicémie à d'autres staphylocoques précisés	R65.3	Syndrome de réponse inflammatoire systémique [SIRS] d'origine non infectieuse avec complications organiques
A41.2	Septicémie à staphylocoques non précisés	R65.9	Syndrome de réponse inflammatoire systémique [SIRS] non précisé
A41.3	Septicémie à Haemophilus influenzae		
A41.4	Septicémie à micro-organismes anaérobies		
A41.51	Septicémie: escherichia coli [E. coli]		
A41.52	Septicémie: pseudomonas		
A41.58	Septicémie: autres micro-organismes Gram négatif		
A41.8	Autres septicémies précisées		
A41.9	Septicémie, sans précision		
A42.7	Septicémie actinomycosique		
A44.0	Bartonellose généralisée		
A48.0	Gangrène gazeuse		

diagnostic supplémentaire R61-4

D70.0	Agranulocytose et neutropénie congénitale	D70.14	Agranulocytose et neutropénie dues à un médicament: phase critique de 7 jours à moins de 10 jours
D70.10	Agranulocytose et neutropénie dues à un médicament: phase critique de moins de 4 jours	D70.18	Autres formes évolutives d'agranulocytose et neutropénie dues à un médicament
D70.11	Agranulocytose et neutropénie: Phase critique de 10 à moins de 20 jours	D70.5	Neutropénie cyclique
D70.12	Agranulocytose et neutropénie: Phase critique de 20 jours ou plus	D70.6	Autre neutropénie
D70.13	Agranulocytose et neutropénie dues à un médicament: phase critique de 4 jours à moins de 7 jours		

diagnostic principal R61-5

C83.0	Lymphome à petites cellules B	C86.2	Lymphome à cellules T de type entéropathique
C83.1	Lymphome à cellules du manteau	C86.3	Lymphome sous-cutané à cellules T de type panniculite
C83.3	Lymphome diffus à grandes cellules B	C86.4	Lymphome blastique à cellules NK
C83.5	Lymphome lymphoblastique	C86.5	Lymphome angio-immunoblastique à cellules T
C83.7	Lymphome de Burkitt	C86.6	Syndrome lymphoprolifératif cutané primitif à cellules T, CD30 positif
C83.8	Autres lymphomes non folliculaires	C92.10	Leucémie myéloïde chronique [LMC], BCR/ABL positive: Sans mention de rémission complète
C84.0	Mycosis fongoïde	C92.20	Leucémie myéloïde chronique atypique, BCR/ABL négative: Sans mention de rémission complète
C84.4	Lymphome périphérique à cellules T, non spécifié	C92.30	Sarcome myéloïde: Sans mention de rémission complète
C84.5	Autres lymphomes à cellules T/NK matures	C92.70	Autres leucémies myéloïdes: Sans mention de rémission complète
C84.7	Lymphome anaplasique à grandes cellules, ALK négatif		
C84.8	Lymphome cutané à cellules T, sans précision		
C84.9	Lymphome à cellules T/NK matures, sans précision		
C85.2	Lymphome médiastinal (thymique) à grandes cellules B		
C86.1	Lymphome hépatosplénique à cellules T		

diagnostic supplémentaire R61-6

C79.5	Tumeur maligne secondaire des os et de la moelle osseuse	M89.55	Ostéolyse: Région pelvienne
M89.50	Ostéolyse: Sièges multiples	M89.56	Ostéolyse: Jambe péroné articulation du genou
M89.51	Ostéolyse: Région scapulaire	M89.57	Ostéolyse: Cheville et métatarses
M89.52	Ostéolyse: Bras humérus articulation du coude	M89.58	Ostéolyse: Autres
M89.53	Ostéolyse: Avant-bras cubitus articulation du poignet	M89.59	Ostéolyse: Localisations non précisées
M89.54	Ostéolyse: Main carpe		

procédure R61-7

86.07.10±↔ Implantation et remplacement de système d'accès vasculaire totalement implantable (système port)

ADRG R62**Autres néoformations hématologiques et solides**

Diagnostic principal dans le tableau R62-1 ou diagnostic principal dans le tableau R62-2 et diagnostic supplémentaire dans le tableau R62-1

DRG R62A**Autres néoformations hématologiques et solides avec diagnostic de complication ou dialyse ou pose de chambre implantable, avec ostéolyses ou CC extrêmement sévères et diagnostic complexe**

Au moins un(e) diagnostic supplémentaire dans le tableau R62-3 ou procédure dans le tableau R62-6 ou Dialyse ou (diagnostic supplémentaire dans le tableau R62-4 ou PCCL > 3) et diagnostic supplémentaire dans le tableau R62-5

DRG R62B**Autres néoformations hématologiques et solides, avec ostéolyses ou CC extrêmement sévères**

Diagnostic supplémentaire dans le tableau R62-4 ou PCCL > 3

DRG R62C**Autres néoformations hématologiques et solides****diagnostic principal R62-1**

C37	Tumeur maligne du thymus	C77.5	Tumeur maligne: Ganglions lymphatiques intrapelviens
C48.0	Tumeur maligne: Rétropéritoine	C77.8	Tumeur maligne: Ganglions lymphatiques de sièges multiples
C76.4	Tumeur maligne: Membre supérieur	C77.9	Tumeur maligne: Ganglion lymphatique, sans précision
C76.5	Tumeur maligne: Membre inférieur	C79.83	Tumeur maligne secondaire du péricarde
C76.7	Tumeur maligne: Autres sièges mal définis	C79.84	Autres tumeurs malignes secondaires du cœur
C76.8	Tumeur maligne: Lésion à localisations contiguës de sièges autres et mal définis	C79.88	Autres tumeurs secondaires malignes d'autres localisations précisées
C77.0	Tumeur maligne: Ganglions lymphatiques de la tête, de la face et du cou	C79.9	Tumeur maligne secondaire de siège non précisé
C77.1	Tumeur maligne: Ganglions lymphatiques intrathoraciques	C80.0	Tumeur maligne, siège primitif inconnu, ainsi précisée
C77.2	Tumeur maligne: Ganglions lymphatiques intra-abdominaux	C80.9	Tumeur maligne, sans précision
C77.3	Tumeur maligne: Ganglions lymphatiques de l'aisselle et du membre supérieur	C96.0	Histiocytose à cellules de Langerhans multifocale et multisystémique (disséminée) [Maladie d'Abt-Letterer-Siwe]
C77.4	Tumeur maligne: Ganglions lymphatiques inguinaux et du membre inférieur	D09.3	Carcinome in situ: Thyroïde et autres glandes endocrines
		D09.7	Carcinome in situ d'autres sièges précisés
		D09.9	Carcinome in situ, sans précision

D19.7	Tumeur bénigne: Tissu mésothélial d'autres sièges	D48.9	Tumeur à évolution imprévisible ou inconnue, sans précision
D19.9	Tumeur bénigne: Tissu mésothélial, sans précision	Q85.8	Autres phacomatoses, non classées ailleurs
D36.7	Tumeur bénigne: Autres sièges précisés	Q85.9	Phacomatose, sans précision
D36.9	Tumeur bénigne de siège non précisé	Z03.1	Mise en observation pour suspicion de tumeur maligne
D48.7	Tumeurs à évolution imprévisible ou inconnue: Autres sièges précisés		

diagnostic principal R62-2

A01.0	Fièvre typhoïde	B45.7	Cryptococcose disséminée
A01.1	Paratyphoïde A	B46.4	Mucormycose disséminée
A01.2	Paratyphoïde B	B50.8	Autres formes sévères et compliquées de paludisme à Plasmodium falciparum
A01.3	Paratyphoïde C	B51.0	Paludisme à Plasmodium vivax, avec rupture de la rate
A02.1	Septicémie à Salmonella	B52.8	Paludisme à Plasmodium malariae, avec autres complications
A19.0	Tuberculose miliaire aiguë, localisation unique et précisée	B55.0	Leishmaniose viscérale
A19.1	Tuberculose miliaire aiguë, sièges multiples	D70.0	Agranulocytose et neutropénie congénitale
A19.2	Tuberculose miliaire aiguë, sans précision	D70.10	Agranulocytose et neutropénie dues à un médicament: phase critique de moins de 4 jours
A19.8	Autres tuberculoses miliaires	D70.11	Agranulocytose et neutropénie: Phase critique de 10 à moins de 20 jours
A19.9	Tuberculose miliaire, sans précision	D70.12	Agranulocytose et neutropénie: Phase critique de 20 jours ou plus
A20.7	Peste septicémique	D70.13	Agranulocytose et neutropénie dues à un médicament: phase critique de 4 jours à moins de 7 jours
A21.7	Tularémie généralisée	D70.14	Agranulocytose et neutropénie dues à un médicament: phase critique de 7 jours à moins de 10 jours
A22.7	Septicémie charbonneuse	D70.18	Autres formes évolutives d'agranulocytose et neutropénie dues à un médicament
A24.0	Morve	D70.19	Agranulocytose et neutropénie dues à un médicament, non précisées
A24.1	Mélioïdose aiguë et galopante	D70.3	Autre agranulocytose
A26.7	Septicémie à Erysipelothrix	D70.5	Neutropénie cyclique
A27.0	Leptospirose ictéro-hémorragique [Maladie de Weil]	D70.6	Autre neutropénie
A32.7	Septicémie listérienne	D70.7	Neutropénie, sans précision
A39.1	Syndrome de Waterhouse-Friderichsen {E35.1}	M03.00	Arthrite post-méningococcique {A39.8}: Sièges multiples
A39.2	Méningococcémie aiguë	M03.01	Arthrite post-méningococcique {A39.8}: Région scapulaire
A39.3	Méningococcémie chronique	M03.02	Arthrite post-méningococcique {A39.8}: Bras humérus articulation du coude
A39.4	Méningococcémie, sans précision	M03.03	Arthrite post-méningococcique {A39.8}: Avant-bras cubitus articulation du poignet
A39.8	Autres infections à méningocoques	M03.04	Arthrite post-méningococcique {A39.8}: Main carpe
A39.9	Infection méningococcique, sans précision	M03.05	Arthrite post-méningococcique {A39.8}: Région pelvienne
A40.0	Septicémie à streptocoques, groupe A	M03.06	Arthrite post-méningococcique {A39.8}: Jambe péroné articulation du genou
A40.1	Septicémie à streptocoques, groupe B	M03.07	Arthrite post-méningococcique {A39.8}: Cheville et métatarse
A40.2	Septicémie à streptocoques, groupe D	M03.08	Arthrite post-méningococcique {A39.8}: Autres
A40.3	Septicémie à Streptococcus pneumoniae	M03.09	Arthrite post-méningococcique {A39.8}: Localisations non précisées
A40.8	Autres septicémies à streptocoques	P35.2	Infection virale congénitale herpétique [herpes simplex]
A40.9	Septicémie à streptocoques, sans précision	P37.2	Listériose néonatale (disséminée)
A41.0	Septicémie à staphylocoques dorés	R57.2	Choc septique
A41.1	Septicémie à d'autres staphylocoques précisés	R65.0	Syndrome de réponse inflammatoire systémique [SRIS] d'origine infectieuse sans complications organiques
A41.2	Septicémie à staphylocoques non précisés	R65.1	Syndrome de réponse inflammatoire systémique [SIRS] d'origine infectieuse avec complications organiques
A41.3	Septicémie à Haemophilus influenzae	R65.2	Syndrome de réponse inflammatoire systémique [SIRS] d'origine non infectieuse sans complications organiques
A41.4	Septicémie à micro-organismes anaérobies	R65.3	Syndrome de réponse inflammatoire systémique [SIRS] d'origine non infectieuse avec complications organiques
A41.51	Septicémie: escherichia coli [E. coli]	R65.9	Syndrome de réponse inflammatoire systémique [SIRS] non précisé
A41.52	Septicémie: pseudomonas		
A41.58	Septicémie: autres micro-organismes Gram négatif		
A41.8	Autres septicémies précisées		
A41.9	Septicémie, sans précision		
A42.7	Septicémie actinomycotique		
A44.0	Bartonellose généralisée		
A48.0	Gangrène gazeuse		
A48.3	Syndrome du choc toxique		
A78	Fièvre Q		
B00.7	Maladie disséminée due au virus de l'herpès		
B37.7	Septicémie à Candida		
B38.7	Coccidioïdomycose disséminée		
B39.3	Histoplasmosse disséminée à Histoplasma capsulatum		
B41.7	Paracoccidioïdomycose disséminée		
B42.7	Sporotrichose disséminée		
B44.7	Aspergillose disséminée		

diagnostic R62-3

A01.0	Fièvre typhoïde	A19.1	Tuberculose miliaire aiguë, sièges multiples
A01.1	Paratyphoïde A	A19.2	Tuberculose miliaire aiguë, sans précision
A01.2	Paratyphoïde B	A19.8	Autres tuberculoses miliaires
A01.3	Paratyphoïde C	A19.9	Tuberculose miliaire, sans précision
A02.1	Septicémie à Salmonella	A20.7	Peste septicémique
A19.0	Tuberculose miliaire aiguë, localisation unique et précisée	A21.7	Tularémie généralisée

A22.7	Septicémie charbonneuse	B51.0	Paludisme à Plasmodium vivax, avec rupture de la rate
A24.0	Morve	B52.8	Paludisme à Plasmodium malariae, avec autres complications
A24.1	Mélioïdose aiguë et galopante	B55.0	Leishmaniose viscérale
A26.7	Septicémie à Erysipelothrix	D70.0	Agranulocytose et neutropénie congénitale
A27.0	Leptospirose ictéro-hémorragique [Maladie de Weil]	D70.10	Agranulocytose et neutropénie dues à un médicament: phase critique de moins de 4 jours
A32.7	Septicémie listérienne	D70.11	Agranulocytose et neutropénie: Phase critique de 10 à moins de 20 jours
A39.1	Syndrome de Waterhouse-Friderichsen {E35.1}	D70.12	Agranulocytose et neutropénie: Phase critique de 20 jours ou plus
A39.2	Méningococcémie aiguë	D70.13	Agranulocytose et neutropénie dues à un médicament: phase critique de 4 jours à moins de 7 jours
A39.3	Méningococcémie chronique	D70.14	Agranulocytose et neutropénie dues à un médicament: phase critique de 7 jours à moins de 10 jours
A39.4	Méningococcémie, sans précision	D70.18	Autres formes évolutives d'agranulocytose et neutropénie dues à un médicament
A39.8	Autres infections à méningocoques	D70.5	Neutropénie cyclique
A39.9	Infection méningococcique, sans précision	D70.6	Autre neutropénie
A40.0	Septicémie à streptocoques, groupe A	M03.00	Arthrite post-méningococcique {A39.8}: Sièges multiples
A40.1	Septicémie à streptocoques, groupe B	M03.01	Arthrite post-méningococcique {A39.8}: Région scapulaire
A40.2	Septicémie à streptocoques, groupe D	M03.02	Arthrite post-méningococcique {A39.8}: Bras humérus articulation du coude
A40.3	Septicémie à Streptococcus pneumoniae	M03.03	Arthrite post-méningococcique {A39.8}: Avant-bras cubitus articulation du poignet
A40.8	Autres septicémies à streptocoques	M03.04	Arthrite post-méningococcique {A39.8}: Main carpe
A40.9	Septicémie à streptocoques, sans précision	M03.05	Arthrite post-méningococcique {A39.8}: Région pelvienne
A41.0	Septicémie à staphylocoques dorés	M03.06	Arthrite post-méningococcique {A39.8}: Jambe péroné articulation du genou
A41.1	Septicémie à d'autres staphylocoques précisés	M03.07	Arthrite post-méningococcique {A39.8}: Cheville et métatarse
A41.2	Septicémie à staphylocoques non précisés	M03.08	Arthrite post-méningococcique {A39.8}: Autres
A41.3	Septicémie à Haemophilus influenzae	M03.09	Arthrite post-méningococcique {A39.8}: Localisations non précisées
A41.4	Septicémie à micro-organismes anaérobies	P35.2	Infection virale congénitale herpétique [herpes simplex]
A41.51	Septicémie: escherichia coli [E. coli]	P37.2	Listériose néonatale (disséminée)
A41.52	Septicémie: pseudomonas	R57.2	Choc septique
A41.58	Septicémie: autres micro-organismes Gram négatif	R65.0	Syndrome de réponse inflammatoire systémique [SRIS] d'origine infectieuse sans complications organiques
A41.8	Autres septicémies précisées	R65.1	Syndrome de réponse inflammatoire systémique [SIRS] d'origine infectieuse avec complications organiques
A41.9	Septicémie, sans précision	R65.2	Syndrome de réponse inflammatoire systémique [SIRS] d'origine non infectieuse sans complications organiques
A42.7	Septicémie actinomycotique	R65.3	Syndrome de réponse inflammatoire systémique [SIRS] d'origine non infectieuse avec complications organiques
A44.0	Bartonellose généralisée	R65.9	Syndrome de réponse inflammatoire systémique [SIRS] non précisé
A48.0	Gangrène gazeuse		
A48.3	Syndrome du choc toxique		
A78	Fièvre Q		
B00.7	Maladie disséminée due au virus de l'herpès		
B37.7	Septicémie à Candida		
B38.7	Coccidioïdomycose disséminée		
B39.3	Histoplasmosse disséminée à Histoplasma capsulatum		
B41.7	Paracoccidioïdomycose disséminée		
B42.7	Sporotrichose disséminée		
B44.7	Aspergillose disséminée		
B45.7	Cryptococcose disséminée		
B46.4	Mucormycose disséminée		
B50.8	Autres formes sévères et compliquées de paludisme à Plasmodium falciparum		

diagnostic supplémentaire R62-4

C79.5	Tumeur maligne secondaire des os et de la moelle osseuse	M89.55	Ostéolyse: Région pelvienne
M89.50	Ostéolyse: Sièges multiples	M89.56	Ostéolyse: Jambe péroné articulation du genou
M89.51	Ostéolyse: Région scapulaire	M89.57	Ostéolyse: Cheville et métatarse
M89.52	Ostéolyse: Bras humérus articulation du coude	M89.58	Ostéolyse: Autres
M89.53	Ostéolyse: Avant-bras cubitus articulation du poignet	M89.59	Ostéolyse: Localisations non précisées
M89.54	Ostéolyse: Main carpe		

diagnostic supplémentaire R62-5

A04.7	Entérocolite à Clostridium difficile	J15.3	Pneumonie due à des streptocoques, groupe B
D69.57	Autres thrombopénies secondaires, qualifiées de réfractaires aux transfusions	J15.4	Pneumonie due à d'autres streptocoques
I26.0	Embolie pulmonaire, avec mention de cœur pulmonaire aigu	J15.5	Pneumonie due à Escherichia coli
I81	Thrombose de la veine porte	J15.6	Pneumonie due à d'autres bactéries aérobies à Gram négatif
J15.0	Pneumonie due à Klebsiella pneumoniae	J15.7	Pneumonie due à Mycoplasma pneumoniae
J15.1	Pneumonie due à Pseudomonas	J16.0	Pneumonie due à Chlamydia
J15.2	Pneumonie due à des staphylocoques		

procédure R62-6

86.07.10†↔	Implantation et remplacement de système d'accès vasculaire totalement implantable (système port)		
------------	--	--	--

ADRG R63 Autre leucémie aiguë

Diagnostic principal dans le tableau R63-1 ou diagnostic principal dans le tableau R63-2 et diagnostic supplémentaire dans le tableau R63-1

DRG R63A Autre leucémie aiguë avec chimiothérapie hautement complexe

Au moins deux procédures dans le tableau R63-5 ou procédure dans le tableau R63-6

DRG R63B Autre leucémie aiguë avec chimiothérapie intensive, avec dialyse ou septicémie ou avec agranulocytose ou pose de chambre implantable, âge < 16 ans

Procédure dans le tableau R63-5 et Durée de séjour > 1 jour et (Dialyse ou diagnostic supplémentaire dans le tableau R63-3 ou diagnostic supplémentaire dans le tableau R63-4 ou procédure dans le tableau R63-7) et Âge < 16 années

DRG R63C Autre leucémie aiguë avec chimiothérapie intensive, avec dialyse ou septicémie ou avec agranulocytose ou pose de chambre implantable, âge > 15 ans

Procédure dans le tableau R63-5 et Durée de séjour > 1 jour et (Dialyse ou diagnostic supplémentaire dans le tableau R63-3 ou diagnostic supplémentaire dans le tableau R63-4 ou procédure dans le tableau R63-7)

DRG R63D Autre leucémie aiguë avec chimiothérapie moyennement complexe, avec dialyse ou septicémie ou avec agranulocytose ou pose de chambre implantable, âge < 16 ans

Procédure dans le tableau R63-8 et Durée de séjour > 1 jour et (Dialyse ou diagnostic supplémentaire dans le tableau R63-3 ou diagnostic supplémentaire dans le tableau R63-4 ou procédure dans le tableau R63-7) et Âge < 16 années

DRG R63E Autre leucémie aiguë avec chimiothérapie avec CC extrêmement complexe, ou avec dialyse ou septicémie ou avec agranulocytose ou pose de chambre implantable

Procédure dans le tableau R63-5 et PCCL > 3 ou procédure dans le tableau R63-8 et (Durée de séjour > 1 jour et (Dialyse ou diagnostic supplémentaire dans le tableau R63-3 ou diagnostic supplémentaire dans le tableau R63-4 ou procédure dans le tableau R63-7) ou PCCL > 3) ou Durée de séjour > 1 jour et (Dialyse ou diagnostic supplémentaire dans le tableau R63-3 ou diagnostic supplémentaire dans le tableau R63-4 ou procédure dans le tableau R63-7 ou PCCL > 3) et procédure dans le tableau R63-9

DRG R63F Autre leucémie aiguë avec chimiothérapie**diagnostic principal R63-1**

C91.00	Leucémie lymphoïde aiguë [LLA]: Sans mention de rémission complète	C91.81	LLA-B à cellules matures de type Burkitt: En rémission complète
C91.01	Leucémie lymphoïde aiguë [LLA]: En rémission complète	C95.00	Leucémie aiguë à cellules non précisées: Sans mention de rémission complète
C91.80	LLA-B à cellules matures de type Burkitt: Sans mention de rémission complète	C95.01	Leucémie aiguë à cellules non précisées: En rémission complète

diagnostic principal R63-2

A01.0	Fièvre typhoïde	A32.7	Septicémie listérienne
A01.1	Paratyphoïde A	A39.1	Syndrome de Waterhouse-Friderichsen {E35.1}
A01.2	Paratyphoïde B	A39.2	Méningococcémie aiguë
A01.3	Paratyphoïde C	A39.3	Méningococcémie chronique
A02.1	Septicémie à Salmonella	A39.4	Méningococcémie, sans précision
A19.0	Tuberculose miliaire aiguë, localisation unique et précisée	A39.8	Autres infections à méningocoques
A19.1	Tuberculose miliaire aiguë, sièges multiples	A39.9	Infection méningococcique, sans précision
A19.2	Tuberculose miliaire aiguë, sans précision	A40.0	Septicémie à streptocoques, groupe A
A19.8	Autres tuberculoses miliaires	A40.1	Septicémie à streptocoques, groupe B
A19.9	Tuberculose miliaire, sans précision	A40.2	Septicémie à streptocoques, groupe D
A20.7	Peste septicémique	A40.3	Septicémie à Streptococcus pneumoniae
A21.7	Tularémie généralisée	A40.8	Autres septicémies à streptocoques
A22.7	Septicémie charbonneuse	A40.9	Septicémie à streptocoques, sans précision
A24.0	Morve	A41.0	Septicémie à staphylocoques dorés
A24.1	Mélioïdose aiguë et galopante	A41.1	Septicémie à d'autres staphylocoques précisés
A26.7	Septicémie à Erysipelothrix	A41.2	Septicémie à staphylocoques non précisés
A27.0	Leptospirose ictéro-hémorragique [Maladie de Weil]	A41.3	Septicémie à Haemophilus influenzae

A41.4	Septicémie à micro-organismes anaérobies	D70.18	Autres formes évolutives d'agranulocytose et neutropénie dues à un médicament
A41.51	Septicémie: escherichia coli [E. coli]	D70.19	Agranulocytose et neutropénie dues à un médicament, non précisées
A41.52	Septicémie: pseudomonas	D70.3	Autre agranulocytose
A41.58	Septicémie: autres micro-organismes Gram négatif	D70.5	Neutropénie cyclique
A41.8	Autres septicémies précisées	D70.6	Autre neutropénie
A41.9	Septicémie, sans précision	D70.7	Neutropénie, sans précision
A42.7	Septicémie actinomycosique	M03.00	Arthrite post-méningococcique {A39.8}: Sièges multiples
A44.0	Bartonellose généralisée	M03.01	Arthrite post-méningococcique {A39.8}: Région scapulaire
A48.0	Gangrène gazeuse	M03.02	Arthrite post-méningococcique {A39.8}: Bras humérus articulation du coude
A48.3	Syndrome du choc toxique	M03.03	Arthrite post-méningococcique {A39.8}: Avant-bras cubitus articulation du poignet
A78	Fièvre Q	M03.04	Arthrite post-méningococcique {A39.8}: Main carpe
B00.7	Maladie disséminée due au virus de l'herpès	M03.05	Arthrite post-méningococcique {A39.8}: Région pelvienne
B37.7	Septicémie à Candida	M03.06	Arthrite post-méningococcique {A39.8}: Jambe péroné articulation du genou
B38.7	Coccidioïdomycose disséminée	M03.07	Arthrite post-méningococcique {A39.8}: Cheville et métatarse
B39.3	Histoplasmose disséminée à Histoplasma capsulatum	M03.08	Arthrite post-méningococcique {A39.8}: Autres
B41.7	Paracoccidioïdomycose disséminée	M03.09	Arthrite post-méningococcique {A39.8}: Localisations non précisées
B42.7	Sporotrichose disséminée	P35.2	Infection virale congénitale herpétique [herpes simplex]
B44.7	Aspergillose disséminée	P37.2	Listériose néonatale (disséminée)
B45.7	Cryptococcose disséminée	R57.2	Choc septique
B46.4	Mucormycose disséminée	R65.0	Syndrome de réponse inflammatoire systémique [SRIS] d'origine infectieuse sans complications organiques
B50.8	Autres formes sévères et compliquées de paludisme à Plasmodium falciparum	R65.1	Syndrome de réponse inflammatoire systémique [SIRS] d'origine infectieuse avec complications organiques
B51.0	Paludisme à Plasmodium vivax, avec rupture de la rate	R65.2	Syndrome de réponse inflammatoire systémique [SIRS] d'origine non infectieuse sans complications organiques
B52.8	Paludisme à Plasmodium malariae, avec autres complications	R65.3	Syndrome de réponse inflammatoire systémique [SIRS] d'origine non infectieuse avec complications organiques
B55.0	Leishmaniose viscérale	R65.9	Syndrome de réponse inflammatoire systémique [SIRS] non précisé
D70.0	Agranulocytose et neutropénie congénitale		
D70.10	Agranulocytose et neutropénie dues à un médicament: phase critique de moins de 4 jours		
D70.11	Agranulocytose et neutropénie: Phase critique de 10 à moins de 20 jours		
D70.12	Agranulocytose et neutropénie: Phase critique de 20 jours ou plus		
D70.13	Agranulocytose et neutropénie dues à un médicament: phase critique de 4 jours à moins de 7 jours		
D70.14	Agranulocytose et neutropénie dues à un médicament: phase critique de 7 jours à moins de 10 jours		

diagnostic supplémentaire R63-3

A01.0	Fièvre typhoïde	A41.1	Septicémie à d'autres staphylocoques précisés
A01.1	Paratyphoïde A	A41.2	Septicémie à staphylocoques non précisés
A01.2	Paratyphoïde B	A41.3	Septicémie à Haemophilus influenzae
A01.3	Paratyphoïde C	A41.4	Septicémie à micro-organismes anaérobies
A02.1	Septicémie à Salmonella	A41.51	Septicémie: escherichia coli [E. coli]
A19.0	Tuberculose miliaire aiguë, localisation unique et précisée	A41.52	Septicémie: pseudomonas
A19.1	Tuberculose miliaire aiguë, sièges multiples	A41.58	Septicémie: autres micro-organismes Gram négatif
A19.2	Tuberculose miliaire aiguë, sans précision	A41.8	Autres septicémies précisées
A19.8	Autres tuberculoses miliaires	A41.9	Septicémie, sans précision
A19.9	Tuberculose miliaire, sans précision	A42.7	Septicémie actinomycosique
A20.7	Peste septicémique	A44.0	Bartonellose généralisée
A21.7	Tularémie généralisée	A48.0	Gangrène gazeuse
A22.7	Septicémie charbonneuse	A48.3	Syndrome du choc toxique
A24.0	Morve	A78	Fièvre Q
A24.1	Mélioïdose aiguë et galopante	B00.7	Maladie disséminée due au virus de l'herpès
A26.7	Septicémie à Erysipelothrix	B37.7	Septicémie à Candida
A27.0	Leptospirose ictéro-hémorragique [Maladie de Weil]	B38.7	Coccidioïdomycose disséminée
A32.7	Septicémie listérienne	B39.3	Histoplasmose disséminée à Histoplasma capsulatum
A39.1	Syndrome de Waterhouse-Friderichsen {E35.1}	B41.7	Paracoccidioïdomycose disséminée
A39.2	Méningococcémie aiguë	B42.7	Sporotrichose disséminée
A39.3	Méningococcémie chronique	B44.7	Aspergillose disséminée
A39.4	Méningococcémie, sans précision	B45.7	Cryptococcose disséminée
A39.8	Autres infections à méningocoques	B46.4	Mucormycose disséminée
A39.9	Infection méningococcique, sans précision	B50.8	Autres formes sévères et compliquées de paludisme à Plasmodium falciparum
A40.0	Septicémie à streptocoques, groupe A	B51.0	Paludisme à Plasmodium vivax, avec rupture de la rate
A40.1	Septicémie à streptocoques, groupe B	B52.8	Paludisme à Plasmodium malariae, avec autres complications
A40.2	Septicémie à streptocoques, groupe D	B55.0	Leishmaniose viscérale
A40.3	Septicémie à Streptococcus pneumoniae	M03.00	Arthrite post-méningococcique {A39.8}: Sièges multiples
A40.8	Autres septicémies à streptocoques	M03.01	Arthrite post-méningococcique {A39.8}: Région scapulaire
A40.9	Septicémie à streptocoques, sans précision	M03.02	Arthrite post-méningococcique {A39.8}: Bras humérus articulation du coude
A41.0	Septicémie à staphylocoques dorés		

M03.03	Arthrite post-méningococcique {A39.8}: Avant-bras cubitus articulation du poignet	R57.2	Choc septique
M03.04	Arthrite post-méningococcique {A39.8}: Main carpe	R65.0	Syndrome de réponse inflammatoire systémique [SRIS] d'origine infectieuse sans complications organiques
M03.05	Arthrite post-méningococcique {A39.8}: Région pelvienne	R65.1	Syndrome de réponse inflammatoire systémique [SIRS] d'origine infectieuse avec complications organiques
M03.06	Arthrite post-méningococcique {A39.8}: Jambe péroné articulation du genou	R65.2	Syndrome de réponse inflammatoire systémique [SIRS] d'origine non infectieuse sans complications organiques
M03.07	Arthrite post-méningococcique {A39.8}: Cheville et métatarse	R65.3	Syndrome de réponse inflammatoire systémique [SIRS] d'origine non infectieuse avec complications organiques
M03.08	Arthrite post-méningococcique {A39.8}: Autres	R65.9	Syndrome de réponse inflammatoire systémique [SIRS] non précisé
M03.09	Arthrite post-méningococcique {A39.8}: Localisations non précisées		
P35.2	Infection virale congénitale herpétique [herpes simplex]		
P37.2	Listériose néonatale (disséminée)		

diagnostic supplémentaire R63-4

D70.0	Agranulocytose et neutropénie congénitale	D70.18	Autres formes évolutives d'agranulocytose et neutropénie dues à un médicament
D70.10	Agranulocytose et neutropénie dues à un médicament: phase critique de moins de 4 jours	D70.19	Agranulocytose et neutropénie dues à un médicament, non précisées
D70.11	Agranulocytose et neutropénie: Phase critique de 10 à moins de 20 jours	D70.3	Autre agranulocytose
D70.12	Agranulocytose et neutropénie: Phase critique de 20 jours ou plus	D70.5	Neutropénie cyclique
D70.13	Agranulocytose et neutropénie dues à un médicament: phase critique de 4 jours à moins de 7 jours	D70.6	Autre neutropénie
D70.14	Agranulocytose et neutropénie dues à un médicament: phase critique de 7 jours à moins de 10 jours	D70.7	Neutropénie, sans précision

procédure R63-5

99.25.10†↔ Séries de chimiothérapie hautement complexes et intensives: une série de chimiothérapie est donnée en milieu hospitalier

procédure R63-6

99.25.11†↔ Séries de chimiothérapie hautement complexes et intensives: deux séries de chimiothérapie administrées durant un séjour hospitalier

procédure R63-7

86.07.10†↔ Implantation et remplacement de système d'accès vasculaire totalement implantable (système port)

procédure R63-8

99.25.00†↔ Chimiothérapies, SAP

99.25.01†↔ Chimiothérapie non complexe

99.25.02†↔ Séries de chimiothérapie moyennement complexes et intensives

procédure R63-9

00.10†↔ Implantation de substance chimiothérapeutique

03.8†↔ Injection d'agent destructeur dans le canal rachidien

34.92.00†↔ Injection intra-pleurale, SAP

34.92.21†↔ Injection intra-pleurale, pleurodèse

34.92.22†↔ Pleurodèse chimique

34.92.99†↔ Injection intra-pleurale, autre

99.25.21†↔ Chimiothérapie intrapéritonéale hyperthermique [HIPEC]

99.25.22†↔ Chimiothérapie hyperthermique intrathoracique [HITOC]

99.25.23†↔ Chimiothérapie intrapéritonéale vaporisée [PIPAC]

99.25.24†↔ Chimiothérapie intrathoracique vaporisée [PITAC]

99.25.25†↔ Application intrathoracique peropératoire d'une solution à base d'un agent chimiothérapeutique et fibrine du patient en tant que substance porteuse

99.25.29†↔ Application peropératoire d'agent chimiothérapeutique, autre

99.28.00†↔ Instillation de matériaux cytotoxiques et d'immunomodulateurs SAP

99.28.01†↔ Instillation de matériaux cytotoxiques et d'immunomodulateurs, intrathécale

99.28.02†↔ Instillation de matériaux cytotoxiques et d'immunomodulateurs, intracérébrale

99.28.03†↔ Instillation de matériaux cytotoxiques et d'immunomodulateurs dans la cavité pleurale

99.28.04†↔ Instillation de matériaux cytotoxiques et d'immunomodulateurs, intrapéritonéale

99.28.05†↔ Instillation de matériaux cytotoxiques et d'immunomodulateurs dans la vessie

99.28.06†↔ Instillation de matériaux cytotoxiques et d'immunomodulateurs dans le bassin

99.28.07†↔ Instillation locorégionale de matériaux cytotoxiques et d'immunomodulateurs, par voie artérielle

99.28.08†↔ Instillation de matériaux cytotoxiques et d'immunomodulateurs, autre

ADRG R65

Néoformations hématologiques et solides, un jour d'hospitalisation

Durée de séjour égale 1 jour

DRG R65Z

Néoformations hématologiques et solides, un jour d'hospitalisation

MDC 18A

VIH

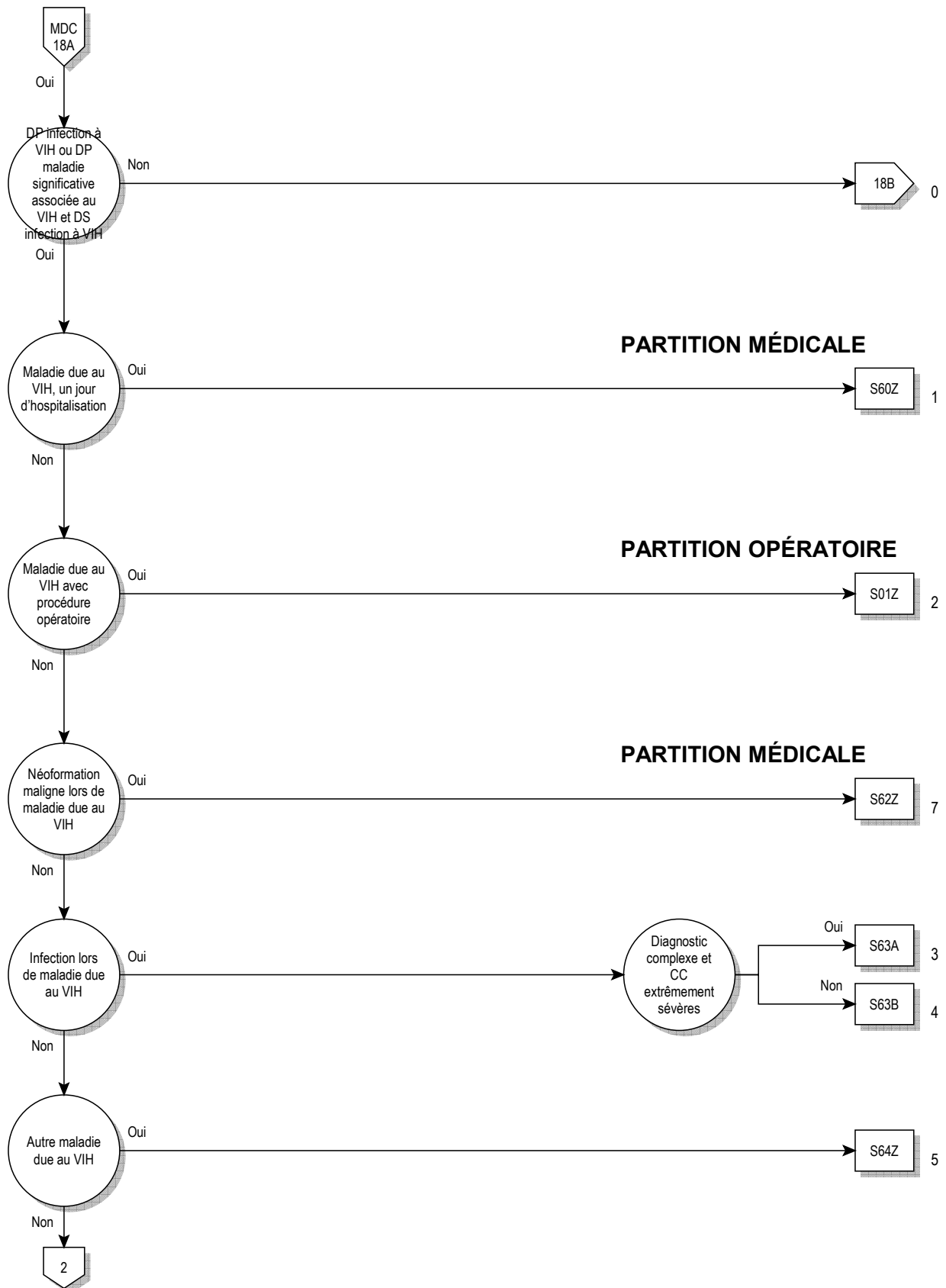

18A



18A

logique décisionnelle MDC 18A

Diagnostic principal dans le tableau MDC18A-0 ou diagnostic principal dans le tableau MDC18A-1 et au moins un(e) diagnostic supplémentaire dans le tableau MDC18A-2 et pas [Procédures opératoires complexes]

diagnostic principal pour MDC 18A (MDC18A-0)

B20	Immunodéficience humaine virale [VIH], à l'origine de maladies infectieuses et parasitaires	U60.2	Catégories cliniques de l'infection par le VIH: Catégorie B
B21	Immunodéficience humaine virale [VIH], à l'origine de tumeurs malignes	U60.3	Catégories cliniques de l'infection par le VIH: Catégorie C
B22	Immunodéficience humaine virale [VIH], à l'origine d'autres affections précisées	U60.9	Catégorie clinique de la maladie due au VIH non précisée
B23.0	Syndrome d'infection aiguë par VIH	U61.1	Nombre de lymphocytes T auxiliaires dans la maladie due au VIH : Catégorie 1
B23.8	Maladie par VIH à l'origine d'autres états précisés	U61.2	Nombre de lymphocytes T auxiliaires dans la maladie due au VIH: Catégorie 2
B24	Immunodéficience humaine virale [VIH], sans précision	U61.3	Nombre de lymphocytes T auxiliaires dans la maladie due au VIH : Catégorie 3
F02.4	Démence de la maladie due au virus de l'immunodéficience humaine [VIH] {B22}	U61.9	Nombre de lymphocytes T auxiliaires (CD4+-) non précisé
U60.1	Catégories cliniques de l'infection par le VIH: Catégorie A	U85	Virus de l'immunodéficience humaine résistant aux virostatiques ou aux inhibiteurs de protéases

diagnostic pour MDC 18A (MDC18A-1)

A02.0	Entérite à Salmonella	A41.58	Septicémie: autres micro-organismes Gram négatif
A02.1	Septicémie à Salmonella	A41.8	Autres septicémies précisées
A02.2	Infection localisée à Salmonella	A41.9	Septicémie, sans précision
A02.8	Autres infections précisées à Salmonella	A43.0	Nocardiose pulmonaire
A02.9	Infection à Salmonella, sans précision	A43.1	Nocardiose cutanée
A04.0	Infection entéropathogène à Escherichia coli	A43.8	Autres formes de nocardiose
A04.1	Infection entérotoxigène à Escherichia coli	A43.9	Nocardiose, sans précision
A04.2	Infection entéro-invasive à Escherichia coli	A48.1	Maladie des légionnaires avec pneumonie
A04.3	Infection entéro-hémorragique à Escherichia coli	A48.2	Maladie des légionnaires, sans signes pulmonaires [fièvre de Pontiac]
A04.4	Autres infections intestinales à Escherichia coli	A51.0	Syphilis génitale primaire
A04.5	Entérite à Campylobacter	A51.1	Syphilis anale primaire
A04.6	Entérite à Yersinia enterocolitica	A51.2	Syphilis primaire d'autres localisations
A04.7	Entérocolite à Clostridium difficile	A51.3	Syphilis secondaire de la peau et des muqueuses
A04.8	Autres infections intestinales bactériennes précisées	A51.4	Autres formes de syphilis secondaire
A04.9	Infection intestinale bactérienne, sans précision	A51.5	Syphilis précoce, latente
A07.2	Cryptosporidiose	A51.9	Syphilis précoce, sans précision
A07.3	Infection à Isospora	A52.0	Syphilis cardio-vasculaire
A08.0	Entérite à rotavirus	A52.1	Syphilis nerveuse symptomatique
A08.1	Gastro-entéropathie aiguë à l'agent de Norwalk	A52.2	Syphilis nerveuse asymptomatique
A08.2	Entérite à adénovirus	A52.3	Syphilis nerveuse, sans précision
A08.3	Autres entérites virales	A52.7	Autres formes tardives de syphilis symptomatique
A08.4	Infections intestinales virales, sans précision	A52.8	Syphilis tardive, latente
A08.5	Autres infections intestinales précisées	A52.9	Syphilis tardive, sans précision
A18.0	Tuberculose des os et des articulations	A53.0	Syphilis latente, non précisée précoce ou tardive
A18.1	Tuberculose de l'appareil génito-urinaire	A53.9	Syphilis, sans précision
A18.3	Tuberculose de l'intestin, du péritoine et des ganglions mésentériques	A60.0	Infection des organes génitaux et de l'appareil génito-urinaire par le virus de l'herpès
A18.4	Tuberculose de la peau et du tissu cellulaire sous-cutané	A60.1	Infection de la marge cutanée de l'anus et du rectum, par le virus de l'herpès
A18.5	Tuberculose de l'œil	A60.9	Infection ano-génitale par le virus de l'herpès, sans précision
A18.6	Tuberculose de l'oreille	A74.0	Conjonctivite à Chlamydia {H13.1}
A18.7	Tuberculose des surrénales {E35.1}	A74.8	Autres infections à Chlamydia précisées
A31.1	Infection cutanée à Mycobacterium	A74.9	Infection à Chlamydia, sans précision
A31.80	Infection mycobactérienne atypique disséminée	A81.2	Leucoencéphalopathie multifocale progressive
A31.88	Autres infections mycobactériennes	A81.8	Autres infections atypiques à virus, du système nerveux central
A31.9	Infection à Mycobacterium, sans précision	A81.9	Infection atypiques à virus, du système nerveux central, sans précision
A40.0	Septicémie à streptocoques, groupe A	A85.0	Encéphalite à entérovirus {G05.1}
A40.1	Septicémie à streptocoques, groupe B	A85.1	Encéphalite à adénovirus {G05.1}
A40.2	Septicémie à streptocoques, groupe D	A85.8	Autres encéphalites virales précisées
A40.3	Septicémie à Streptococcus pneumoniae	A86	Encéphalite virale, sans précision
A40.8	Autres septicémies à streptocoques	A87.0	Méningite à entérovirus {G02.0}
A40.9	Septicémie à streptocoques, sans précision	A87.1	Méningite à adénovirus {G02.0}
A41.0	Septicémie à staphylocoques dorés	A87.8	Autres méningites virales
A41.1	Septicémie à d'autres staphylocoques précisés	A87.9	Méningite virale, sans précision
A41.2	Septicémie à staphylocoques non précisés	A88.8	Autres infections virales précisées du système nerveux central
A41.3	Septicémie à Haemophilus influenzae	A89	Infection virale du système nerveux central, sans précision
A41.4	Septicémie à micro-organismes anaérobies	B00.0	Eczéma herpétique
A41.51	Septicémie: escherichia coli [E. coli]		
A41.52	Septicémie: pseudomonas		

B00.1	Dermite vésiculaire due au virus de l'herpès	B39.5	Histoplasmose à <i>Histoplasma duboisii</i>
B00.2	Gingivo-stomatite et pharyngo-amygdalite due au virus de l'herpès	B39.9	Histoplasmose, sans précision
B00.3	Méningite due au virus de l'herpès {G02.0}	B44.0	Aspergillose pulmonaire invasive
B00.4	Encéphalite due au virus de l'herpès {G05.1}	B44.1	Autres aspergilloses pulmonaires
B00.5	Affections oculaires dues au virus de l'herpès	B44.2	Aspergillose amygdalienne
B00.7	Maladie disséminée due au virus de l'herpès	B44.7	Aspergillose disséminée
B00.8	Autres formes d'infection due au virus de l'herpès	B44.8	Autres formes d'aspergillose
B00.9	Infection due au virus de l'herpès, sans précision	B44.9	Aspergillose, sans précision
B02.0	Encéphalite zosterienne {G05.1}	B45.0	Cryptococcose pulmonaire
B02.1	Méningite zosterienne {G02.0}	B45.1	Cryptococcose cérébrale
B02.2	Zona accompagné d'autres manifestations neurologiques	B45.2	Cryptococcose cutanée
B02.3	Zona ophthalmique	B45.3	Cryptococcose osseuse
B02.7	Zona disséminé	B45.7	Cryptococcose disséminée
B02.8	Zona avec autres complications	B45.8	Autres formes de cryptococcose
B02.9	Zona sans complication	B45.9	Cryptococcose, sans précision
B05.0	Rougeole compliquée d'une encéphalite {G05.1}	B48.7	Mycoses opportunistes
B05.1	Rougeole compliquée d'une méningite {G02.0}	B55.0	Leishmaniose viscérale
B05.2	Rougeole compliquée d'une pneumonie {J17.1}	B58.0	Oculopathie à <i>Toxoplasma</i>
B05.3	Rougeole compliquée d'une otite moyenne {H67.1}	B58.1	Hépatite à <i>Toxoplasma</i> {K77.0}
B05.4	Rougeole avec complications intestinales	B58.2	Méningo-encéphalite à <i>Toxoplasma</i> {G05.2}
B05.8	Rougeole avec autres complications	B58.3	Toxoplasmose pulmonaire {J17.3}
B05.9	Rougeole sans complication	B58.8	Toxoplasmose avec atteinte d'autres organes
B17.1	Hépatite aiguë C	B58.9	Toxoplasmose, sans précision
B25.0	Pneumonie à cytomégalovirus {J17.1}	B59	Pneumocystose {J17.3}
B25.1	Hépatite à cytomégalovirus {K77.0}	B60.0	Babésiose
B25.2	Pancréatite à cytomégalovirus {K87.1}	B60.1	Acanthamœbiose
B25.80	Infection à cytomégalovirus de l'appareil digestif	B60.2	Nægleriase
B25.88	Autres infections à cytomégalovirus	B60.8	Autres maladies précisées dues à des protozoaires
B25.9	Maladie à cytomégalovirus, sans précision	B78.0	Anguillulose intestinale
B34.4	Infection papovavirale, sans précision	B78.1	Anguillulose cutanée
B34.9	Infection virale, sans précision	B78.7	Anguillulose disséminée
B35.0	Teigne de la barbe et du cuir chevelu	B78.9	Anguillulose, sans précision
B35.1	Teigne de l'ongle	B88.8	Autres infestations précisées
B35.2	Teigne de la main	C44.0	Tumeur maligne: Face cutanée de la lèvre
B35.3	Teigne du pied	C44.1	Tumeur maligne: Peau de la paupière, y compris le canthus
B35.4	Teigne de la peau glabre	C44.2	Tumeur maligne: Peau de l'oreille et du conduit auditif externe
B35.5	Teigne imbriquée	C44.3	Tumeur maligne: Peau de la face, parties autres et non précisées
B35.6	Teigne du membre inférieur	C44.4	Tumeur maligne: Peau du cuir chevelu et du cou
B35.8	Autres dermatophytoses	C44.5	Tumeur maligne: Peau du tronc
B35.9	Dermatophytose, sans précision	C44.6	Tumeur maligne: Peau du membre supérieur, y compris l'épaule
B36.0	Pityriasis versicolor	C44.7	Tumeur maligne: Peau du membre inférieur, y compris la hanche
B36.1	Tinea nigra	C44.8	Tumeur maligne: Lésion à localisations contiguës de la peau
B36.2	Piedra blanche [Piedra alba]	C44.9	Tumeur maligne de la peau, sans précision
B36.3	Piedra noire [Piedra nigra]	C46.0	Sarcome de Kaposi de la peau
B36.8	Autres mycoses superficielles précisées	C46.1	Sarcome de Kaposi des tissus mous
B36.9	Mycose superficielle, sans précision	C46.2	Sarcome de Kaposi du palais
B37.0	Stomatite à <i>Candida</i>	C46.3	Sarcome de Kaposi des ganglions lymphatiques
B37.1	Candidose pulmonaire	C46.7	Sarcome de Kaposi d'autres sièges
B37.2	Candidose de la peau et des ongles	C46.8	Sarcome de Kaposi d'organes multiples
B37.5	Méningite à <i>Candida</i> {G02.1}	C46.9	Sarcome de Kaposi, sans précision
B37.6	Endocardite à <i>Candida</i> {I39.8}	C82.2	Lymphome folliculaire de grade III, sans précision
B37.7	Septicémie à <i>Candida</i>	C82.3	Lymphome folliculaire de grade IIIa
B37.81	Œsophagite à <i>Candida</i>	C82.4	Lymphome folliculaire de grade IIIb
B37.88	Autres localisations de candidose	C83.0	Lymphome à petites cellules B
B37.9	Candidose, sans précision	C83.3	Lymphome diffus à grandes cellules B
B38.0	Coccidioïdomycose pulmonaire aiguë	C83.5	Lymphome lymphoblastique
B38.1	Coccidioïdomycose pulmonaire chronique	C83.7	Lymphome de Burkitt
B38.2	Coccidioïdomycose pulmonaire, sans précision	C83.8	Autres lymphomes non folliculaires
B38.3	Coccidioïdomycose cutanée	C83.9	Lymphome non folliculaire, sans précision
B38.4	Méningite à coccidioïdomycose {G02.1}	C84.4	Lymphome périphérique à cellules T, non spécifié
B38.7	Coccidioïdomycose disséminée	C84.5	Autres lymphomes à cellules T/NK matures
B38.8	Autres formes de coccidioïdomycose	C84.7	Lymphome anaplasique à grandes cellules, ALK négatif
B38.9	Coccidioïdomycose, sans précision	C84.8	Lymphome cutané à cellules T, sans précision
B39.0	Histoplasmose pulmonaire aiguë à <i>Histoplasma capsulatum</i>	C84.9	Lymphome à cellules T/NK matures, sans précision
B39.1	Histoplasmose pulmonaire chronique à <i>Histoplasma capsulatum</i>	C85.1	Lymphomes à cellules B, sans précision
B39.2	Histoplasmose pulmonaire à <i>Histoplasma capsulatum</i> , sans précision	C85.2	Lymphome médiastinal (thymique) à grandes cellules B
B39.3	Histoplasmose disséminée à <i>Histoplasma capsulatum</i>	C85.9	Lymphome non hodgkinien, non précisé
B39.4	Histoplasmose à <i>Histoplasma capsulatum</i> , sans précision	C86.1	Lymphome hépatosplénique à cellules T

C86.2	Lymphome à cellules T de type entéropathique	D69.58	Autres thrombopénies secondaires, non qualifiées de réfractaires aux transfusions
C86.3	Lymphome sous-cutané à cellules T de type panniculite	D69.59	Thrombopénie secondaire sans précision
C86.4	Lymphome blastique à cellules NK	D69.60	Thrombocytopénie non précisée, qualifiée de réfractaire aux transfusions
C86.5	Lymphome angio-immunoblastique à cellules T	D69.61	Thrombocytopénie non précisée, non qualifiée de réfractaire aux transfusions
C86.6	Syndrome lymphoprolifératif cutané primitif à cellules T, CD30 positif	D70.0	Agranulocytose et neutropénie congénitale
C88.40	Lymphome extranodal de la zone marginale à cellules B, lymphome des tissus lymphoïdes associés aux muqueuses [lymphome MALT]: Sans mention de rémission complète	D70.10	Agranulocytose et neutropénie dues à un médicament: phase critique de moins de 4 jours
C88.41	Lymphome extranodal de la zone marginale à cellules B, lymphome des tissus lymphoïdes associés aux muqueuses [lymphome MALT]: En rémission complète	D70.11	Agranulocytose et neutropénie: Phase critique de 10 à moins de 20 jours
D50.0	Anémie par carence en fer secondaire à une perte de sang (chronique)	D70.12	Agranulocytose et neutropénie: Phase critique de 20 jours ou plus
D50.1	Dysphagie sidéropénique	D70.13	Agranulocytose et neutropénie dues à un médicament: phase critique de 4 jours à moins de 7 jours
D50.8	Autres anémies par carence en fer	D70.14	Agranulocytose et neutropénie dues à un médicament: phase critique de 7 jours à moins de 10 jours
D50.9	Anémie par carence en fer, sans précision	D70.18	Autres formes évolutives d'agranulocytose et neutropénie dues à un médicament
D51.0	Anémie par carence en vitamine B12 due à une carence en facteur intrinsèque	D70.19	Agranulocytose et neutropénie dues à un médicament, non précisées
D51.1	Anémie par carence en vitamine B12 due à une malabsorption sélective de la vitamine B12, avec protéinurie	D70.3	Autre agranulocytose
D51.2	Carence en transcobalamine II	D70.5	Neutropénie cyclique
D51.3	Autres anémies par carence alimentaire en vitamine B12	D70.6	Autre neutropénie
D51.8	Autres anémies par carence en vitamine B12	D70.7	Neutropénie, sans précision
D51.9	Anémie par carence en vitamine B12, sans précision	D73.1	Hypersplénisme
D52.0	Anémie par carence alimentaire en acide folique	D75.9	Maladie du sang et des organes hématopoïétiques, sans précision
D52.1	Anémie par carence en acide folique due à des médicaments	D80.0	Hypogammaglobulinémie héréditaire
D52.8	Autres anémies par carence en acide folique	D80.1	Hypogammaglobulinémie non familiale
D52.9	Anémie par carence en acide folique, sans précision	D80.2	Déficit sélectif en immunoglobuline A [IgA]
D53.0	Anémie par carence en protéines	D80.3	Déficit sélectif en sous-classes d'immunoglobulines G [IgG]
D53.1	Autres anémies mégaloblastiques, non classées ailleurs	D80.4	Déficit sélectif en immunoglobuline M [IgM]
D53.2	Anémie scorbutique	D80.5	Déficit immunitaire avec augmentation de l'immunoglobuline M [IgM]
D53.8	Autres anémies nutritionnelles précisées	D80.6	Déficit en anticorps avec immunoglobulines presque normales ou avec hyperimmunoglobulinémie
D53.9	Anémie nutritionnelle, sans précision	D80.7	Hypogammaglobulinémie transitoire du nourrisson
D59.0	Anémie hémolytique auto-immune, due à des médicaments	D80.8	Autres déficits immunitaires avec déficit prédominant de la production d'anticorps
D59.1	Autres anémies hémolytiques auto-immunes	D80.9	Déficit immunitaire avec déficit prédominant de la production d'anticorps, sans précision
D59.2	Anémie hémolytique non auto-immune, due à des médicaments	D81.0	Déficit immunitaire combiné sévère [DICS] avec dysgénésie réticulaire
D59.4	Autres anémies hémolytiques non auto-immunes	D81.1	Déficit immunitaire combiné sévère [DICS] avec nombre faible de cellules B et T
D59.5	Hémoglobinurie nocturne paroxystique [Marchiafava-Micheli]	D81.2	Déficit immunitaire combiné sévère [DICS] avec nombre faible ou normal de cellules B
D59.6	Hémoglobinurie due à une hémolyse relevant d'autres causes externes	D81.6	Déficit en complexe majeur d'histocompatibilité classe I
D59.8	Autres anémies hémolytiques acquises	D81.7	Déficit en complexe majeur d'histocompatibilité classe II
D59.9	Anémie hémolytique acquise, sans précision	D81.8	Autres déficits immunitaires combinés
D60.0	Aplasie médullaire [anémie aplastique] acquise pure, chronique	D81.9	Déficit immunitaire combiné, sans précision
D60.1	Aplasie médullaire [anémie aplastique] acquise pure, transitoire	D82.2	Déficit immunitaire avec micromélie
D60.8	Autres aplasies médullaires [anémie aplastique] acquises pures	D82.3	Déficit immunitaire avec réponse héréditaire anormale au virus d'Epstein-Barr
D60.9	Aplasie médullaire [anémie aplastique] acquise pure, sans précision	D82.4	Syndrome d'hyperimmunoglobuline E [IgE]
D61.10	Aplasie médullaire [anémie aplastique] médicamenteuse due à un traitement cytotatique	D82.8	Déficit immunitaire associé à d'autres anomalies majeures précisées
D61.18	Autre aplasie médullaire [anémie aplastique] médicamenteuse	D82.9	Déficit immunitaire associé à une anomalie majeure, sans précision
D61.19	Aplasie médullaire [anémie aplastique] médicamenteuse, sans précision	D83.0	Déficit immunitaire commun variable avec anomalies prédominantes du nombre et de la fonction des lymphocytes B
D61.2	Anémies aplastiques due à d'autres agents externes	D83.1	Déficit immunitaire commun variable avec anomalies prédominantes des lymphocytes T immunorégulateurs
D61.3	Anémies aplastiques idiopathiques	D83.2	Déficit immunitaire commun variable avec autoanticorps anti-lymphocytes B ou T
D61.8	Autres anémies aplastiques précisées	D83.8	Autres déficits immunitaires communs variables
D61.9	Anémies aplastiques, sans précision	D83.9	Déficit immunitaire commun variable, sans précision
D62	Anémie posthémorragique aiguë	D84.0	Anomalie de la fonction lymphocytaire antigène-1 (LFA-1)
D64.0	Anémie sidéroblastique héréditaire	D84.1	Déficit du complément
D64.1	Anémie sidéroblastique secondaire, due à une maladie	D84.8	Autres déficits immunitaires précisés
D64.2	Anémie sidéroblastique secondaire, due à des médicaments et des toxines		
D64.3	Autres anémies sidéroblastiques		
D64.4	Anémie dysérythropoïétique congénitale		
D64.8	Autres anémies précisées		
D64.9	Anémie, sans précision		
D69.52	Thrombopénie induite par l'héparine de type I		
D69.53	Thrombopénie induite par l'héparine de type II		
D69.57	Autres thrombopénies secondaires, qualifiées de réfractaires aux transfusions		

D84.9	Déficit immunitaire, sans précision	F30.2	Manie avec symptômes psychotiques
D89.9	Anomalie du système immunitaire, sans précision	F30.9	Episode maniaque, sans précision
E40	Kwashiorkor	G04.2	Méningo-encéphalite et méningomyélite bactériennes, non classées ailleurs
E41	Marasme nutritionnel		
E42	Kwashiorkor avec marasme	G04.8	Autres encéphalites, myélites et encéphalomyélites
E43	Malnutrition protéino-énergétique grave, sans précision	G04.9	Encéphalite, myélite et encéphalomyélite, sans précision
E44.0	Malnutrition protéino-énergétique modérée	G37.9	Affection démyélinisante du système nerveux central, sans précision
E44.1	Malnutrition protéino-énergétique légère		
E45	Retard de développement après malnutrition protéino-énergétique	G44.8	Autres syndromes précisés d'algies céphaliques
E46	Malnutrition protéino-énergétique, sans précision	G60.9	Neuropathie héréditaire et idiopathique, sans précision
E50.0	Avitaminose A avec xérosis conjonctival	G61.0	Syndrome de Guillain-Barré
E50.1	Avitaminose A avec taches de Bitot et xérosis conjonctival	G61.8	Autres polynévrites inflammatoires
E50.2	Avitaminose A avec xérosis cornéen	G61.9	Polynévrite inflammatoire, sans précision
E50.3	Avitaminose A avec xérosis et ulcération de la cornée	G62.80	Polyneuropathie de réanimation
E50.4	Avitaminose A avec kératomalacie	G62.88	Autres polyneuropathies précisées
E50.5	Avitaminose A avec héméralopie	G62.9	Polynévrite, sans précision
E50.6	Avitaminose A avec cicatrices xérophtalmiques de la cornée	G93.3	Syndrome de fatigue
E50.7	Autres manifestations oculaires de l'avitaminose A	G93.4	Encéphalopathie, sans précision
E50.8	Autres manifestations de l'avitaminose A	G93.9	Affection du cerveau, sans précision
E50.9	Avitaminose A, sans précision	G95.2	Compression médullaire, sans précision
E51.1	Béribéri	G95.9	Affection de la moelle épinière, sans précision
E51.2	Encéphalopathie de Wernicke	G96.9	Affection du système nerveux central, sans précision
E51.8	Autres manifestations de la carence en thiamine	G98	Autres affections du système nerveux, non classées ailleurs
E51.9	Carence en thiamine, sans précision	H30.0	Choriorétinite en foyer
E52	Carence en acide nicotinique [pellagre]	H30.1	Choriorétinite disséminée
E53.0	Carence en riboflavine	H30.9	Choriorétinite, sans précision
E53.1	Carence en pyridoxine	H35.0	Autres rétinopathies et altérations vasculaires rétinienne
E53.8	Autres avitaminoses précisées du groupe B	H54.0	Cécité et forte baisse de la vision binoculaire
E53.9	Avitaminose du groupe B, sans précision	H54.1	Atteinte sévère de la vision binoculaire
E54	Carence en acide ascorbique	H54.2	Atteinte modérée de la vision binoculaire
E55.0	Rachitisme évolutif	H54.3	Atteinte légère de la vision binoculaire
E55.9	Carence en vitamine D, sans précision	H54.4	Cécité et forte baisse de la vision monoculaire
E56.0	Carence en vitamine E	H54.5	Atteinte sévère de la vision monoculaire
E56.1	Carence en vitamine K	H54.6	Atteinte moyennement sévère de la vision monoculaire
E56.8	Carence en autres vitamines	H54.9	Atteinte de la vision (binoculaire) non précisée
E56.9	Avitaminose, sans précision	I20.0	Angine de poitrine instable
E58	Carence alimentaire en calcium	I20.1	Angine de poitrine avec spasme coronaire vérifié
E59	Carence alimentaire en sélénium	I20.8	Autres formes d'angine de poitrine
E60	Carence alimentaire en zinc	I20.9	Angine de poitrine, sans précision
E61.0	Carence en cuivre	I21.0	Infarctus transmural aigu du myocarde, de la paroi antérieure
E61.1	Carence en fer	I21.1	Infarctus transmural aigu du myocarde, de la paroi inférieure
E61.2	Carence en magnésium	I21.2	Infarctus transmural aigu du myocarde d'autres localisations
E61.3	Carence en manganèse	I21.3	Infarctus transmural aigu du myocarde, de localisation non précisée
E61.4	Carence en chrome	I21.4	Infarctus sous-endocardique aigu du myocarde
E61.5	Carence en molybdène	I21.9	Infarctus aigu du myocarde, sans précision
E61.6	Carence en vanadium	I22.0	Infarctus du myocarde à répétition, de la paroi antérieure
E61.7	Carence en plusieurs éléments nutritionnels	I22.1	Infarctus du myocarde à répétition, de la paroi inférieure
E61.8	Carence en autres éléments nutritionnels précisés	I22.8	Infarctus du myocarde à répétition d'autres localisations
E61.9	Carence en élément nutritionnel, sans précision	I22.9	Infarctus du myocarde à répétition, de localisation non précisée
E63.0	Carence en acides gras essentiels	I23.0	Hémopéricarde comme complication récente d'un infarctus aigu du myocarde
E63.1	Déséquilibre alimentaire		
E63.8	Autres carences nutritionnelles précisées	I23.1	Communication interauriculaire comme complication récente d'un infarctus aigu du myocarde
E63.9	Carence nutritionnelle, sans précision	I23.2	Communication interventriculaire comme complication récente d'un infarctus aigu du myocarde
E86	Hypovolémie		
E88.1	Lipodystrophie, non classée ailleurs	I23.3	Rupture de la paroi cardiaque sans hémopéricarde comme complication récente d'un infarctus aigu du myocarde
E88.9	Anomalie métabolique, sans précision		
F03	Démence, sans précision	I23.4	Rupture des cordages tendineux comme complication récente d'un infarctus aigu du myocarde
F05.1	Delirium surajouté à une démence		
F06.8	Autres troubles mentaux précisés dus à une lésion cérébrale et un dysfonctionnement cérébral et à une affection physique	I23.5	Rupture du muscle papillaire comme complication récente d'un infarctus aigu du myocarde
F06.9	Trouble mental sans précision, dû à une lésion cérébrale et un dysfonctionnement cérébral, et à une affection physique	I23.6	Thrombose de l'oreillette, de l'auricule et du ventricule comme complication récente d'un infarctus aigu du myocarde
F07.9	Trouble organique de la personnalité et du comportement dû à une affection, une lésion et un dysfonctionnement cérébraux, sans précision	I23.8	Autres complications récentes d'un infarctus aigu du myocarde
F09	Trouble mental organique ou symptomatique, sans précision	I24.0	Thrombose coronaire n'entraînant pas un infarctus du myocarde
F29	Psychose non organique, sans précision	I24.1	Syndrome post-infarctus du myocarde
F30.0	Hypomanie	I24.8	Autres formes de cardiopathies ischémiques aiguës
F30.1	Manie sans symptômes psychotiques	I24.9	Cardiopathie ischémique aiguë, sans précision
		I25.0	Athérosclérose cardio-vasculaire, décrite ainsi

I25.10	Cardiopathie artérioscléreuse: Sans sténoses ayant un effet hémodynamique	K29.7	Gastrite, sans précision
I25.11	Cardiopathie artérioscléreuse: Implication monotronculaire	K29.9	Gastro-duodénite, sans précision
I25.12	Cardiopathie artérioscléreuse: Implication bitronculaire	K52.0	Gastro-entérite et colite dues à une irradiation
I25.13	Cardiopathie artérioscléreuse: Implication tritronculaire	K52.1	Gastro-entérite et colite toxiques
I25.14	Cardiopathie artérioscléreuse: Sténose du tronc commun de l'artère coronaire gauche	K52.2	Gastro-entérite et colite allergiques et alimentaires
I25.15	Cardiopathie artérioscléreuse: Avec sténose de vaisseaux de pontage	K52.30	Pancolite indéterminée
I25.16	Cardiopathie artérioscléreuse: Avec sténose de Stents	K52.31	Colite indéterminée latérale gauche
I25.19	Cardiopathie artérioscléreuse: sans précision	K52.32	Colite indéterminée du côlon rectosigmoïde
I25.20	Infarctus du myocarde, ancien: survenu entre 29 jours et moins de 4 mois plus tôt	K52.38	Autres colites indéterminées
I25.21	Infarctus du myocarde, ancien: survenu entre 4 mois et moins d'un an plus tôt	K52.8	Autres gastro-entérites et colites non infectieuses précisées
I25.22	Infarctus du myocarde, ancien: survenu il y a 1 an ou plus	K52.9	Gastro-entérite et colite non infectieuses, sans précision
I25.29	Infarctus du myocarde, ancien: sans précision	K85.00	Pancréatite aiguë idiopathique: Sans indication de complication d'organe - organique
I25.3	Anévrisme du cœur:	K85.01	Pancréatite aiguë idiopathique: Avec complication d'organe - organique
I25.4	Anévrisme d'une artère coronaire	K85.10	Pancréatite aiguë d'origine biliaire: Sans indication de complication d'organe - organique
I25.5	Myocardopathie ischémique	K85.11	Pancréatite aiguë d'origine biliaire: Avec complication d'organe - organique
I25.6	Ischémie myocardique asymptomatique	K85.20	Pancréatite aiguë alcoolique: Sans indication de complication d'organe - organique
I25.8	Autres formes de cardiopathie ischémique chronique	K85.21	Pancréatite aiguë alcoolique: Avec complication d'organe - organique
I25.9	Cardiopathie ischémique chronique, sans précision	K85.30	Pancréatite aiguë médicamenteuse: Sans indication de complication d'organe - organique
I33.0	Endocardite infectieuse aiguë et subaiguë	K85.31	Pancréatite aiguë médicamenteuse: Avec complication d'organe - organique
I33.9	Endocardite aiguë, sans précision	K85.80	Autres pancréatites aiguës: Sans indication de complication d'organe - organique
I38	Endocardite, valvule non précisée	K85.81	Autres pancréatites aiguës: Avec complication d'organe - organique
I40.0	Myocardite infectieuse	K85.90	Pancréatite aiguë, sans précision: Sans indication de complication d'organe - organique
I40.1	Myocardite isolée	K85.91	Pancréatite aiguë, sans précision: Avec complication d'organe - organique
I40.8	Autres myocardites aiguës	K90.9	Malabsorption intestinale, sans précision
I40.9	Myocardite aiguë, sans précision	L03.10	Phlegmon de membre(s) supérieure(s)
I42.9	Myocardopathie, sans précision	L03.11	Phlegmon de membre(s) inférieure(s)
I67.3	Leuco-encéphalopathie vasculaire progressive	L03.2	Phlegmon de la face
J12.3	Pneumonie due au Metapneumovirus humain	L03.3	Phlegmon du tronc
J12.8	Autres pneumonie virales	L03.8	Phlegmon d'autres localisations
J12.9	Pneumonie virale, sans précision	L03.9	Phlegmon, sans précision
J13	Pneumonie due à Streptococcus pneumoniae	L04.0	Lymphadénite aiguë de la face, de la tête et du cou
J14	Pneumonie due à Haemophilus influenzae	L04.1	Lymphadénite aiguë du tronc
J15.0	Pneumonie due à Klebsiella pneumoniae	L04.2	Lymphadénite aiguë d'un membre supérieur
J15.1	Pneumonie due à Pseudomonas	L04.3	Lymphadénite aiguë d'un membre inférieur
J15.2	Pneumonie due à des staphylocoques	L04.8	Lymphadénite aiguë d'autres localisations
J15.3	Pneumonie due à des streptocoques, groupe B	L04.9	Lymphadénite aiguë, sans précision
J15.4	Pneumonie due à d'autres streptocoques	L27.0	Eruption généralisée due à des médicaments
J15.5	Pneumonie due à Escherichia coli	L27.1	Eruption localisée due à des médicaments
J15.6	Pneumonie due à d'autres bactéries aérobies à Gram négatif	L97	Ulcère du membre inférieur, non classé ailleurs
J15.7	Pneumonie due à Mycoplasma pneumoniae	L98.3	Phlegmon à éosinophiles [Wells]
J15.8	Autres pneumonies bactériennes	L98.9	Affection de la peau et du tissu cellulaire sous-cutané, sans précision
J15.9	Pneumonie bactérienne, sans précision	M00.00	Arthrite et polyarthrite à staphylocoques: Sièges multiples
J16.0	Pneumonie due à Chlamydia	M00.01	Arthrite et polyarthrite à staphylocoques: Région scapulaire
J16.8	Pneumonie due à d'autres micro-organismes infectieux	M00.02	Arthrite et polyarthrite à staphylocoques: Bras humérus articulation du coude
J18.0	Bronchopneumonie, sans précision	M00.03	Arthrite et polyarthrite à staphylocoques: Avant-bras cubitus articulation du poignet
J18.1	Pneumonie lobaire, sans précision	M00.04	Arthrite et polyarthrite à staphylocoques: Main carpe
J18.8	Autres pneumonies, micro-organisme non précisé	M00.05	Arthrite et polyarthrite à staphylocoques: Région pelvienne
J18.9	Pneumonies, sans précision	M00.06	Arthrite et polyarthrite à staphylocoques: Jambe péroné articulation du genou
J32.9	Sinusite chronique, sans précision	M00.07	Arthrite et polyarthrite à staphylocoques: Cheville et métatarse
J84.8	Autres affections pulmonaires interstitielles précisées	M00.08	Arthrite et polyarthrite à staphylocoques: Autres
J85.0	Gangrène et nécrose du poumon	M00.09	Arthrite et polyarthrite à staphylocoques: Localisations non précisées
J85.1	Abcès du poumon avec pneumonie	M00.10	Arthrite et polyarthrite à pneumocoques: Sièges multiples
J85.2	Abcès du poumon sans pneumopathie	M00.11	Arthrite et polyarthrite à pneumocoques: Région scapulaire
J93.1	Autres pneumothorax spontanés		
J93.8	Autres pneumothorax		
J93.9	Pneumothorax, sans précision		
K11.9	Maladie des glandes salivaires, sans précision		
K12.0	Aphtes buccaux récidivants		
K13.0	Maladies des lèvres		
K13.2	Leucoplasie et autres anomalies de l'épithélium buccal, y compris la langue		
K13.3	Tricholeucoplasie		
K22.1	Ulcère de l'œsophage		
K29.4	Gastrite chronique atrophique		
K29.5	Gastrite chronique, sans précision		

M00.12	Arthrite et polyarthrite à pneumocoques: Bras humérus articulation du coude	M80.40	Ostéoporose médicamenteuse avec fracture pathologique: Sièges multiples
M00.13	Arthrite et polyarthrite à pneumocoques: Avant-bras cubitus articulation du poignet	M80.41	Ostéoporose médicamenteuse avec fracture pathologique: Région scapulaire
M00.14	Arthrite et polyarthrite à pneumocoques: Main carpe	M80.42	Ostéoporose médicamenteuse avec fracture pathologique: Bras humérus articulation du coude
M00.15	Arthrite et polyarthrite à pneumocoques: Région pelvienne	M80.43	Ostéoporose médicamenteuse avec fracture pathologique: Avant-bras cubitus articulation du poignet
M00.16	Arthrite et polyarthrite à pneumocoques: Jambe péroné articulation du genou	M80.44	Ostéoporose médicamenteuse avec fracture pathologique: Main carpe
M00.17	Arthrite et polyarthrite à pneumocoques: Cheville et métatarse	M80.45	Ostéoporose médicamenteuse avec fracture pathologique: Région pelvienne
M00.18	Arthrite et polyarthrite à pneumocoques: Autres	M80.46	Ostéoporose médicamenteuse avec fracture pathologique: Jambe péroné articulation du genou
M00.19	Arthrite et polyarthrite à pneumocoques: Localisations non précisées	M80.47	Ostéoporose médicamenteuse avec fracture pathologique: Cheville et métatarse
M00.20	Autres arthrites et polyarthrites à streptocoques: Sièges multiples	M80.48	Ostéoporose médicamenteuse avec fracture pathologique: Autres
M00.21	Autres arthrites et polyarthrites à streptocoques: Région scapulaire	M80.49	Ostéoporose médicamenteuse avec fracture pathologique: Localisations non précisées
M00.22	Autres arthrites et polyarthrites à streptocoques: Bras humérus articulation du coude	M83.50	Autres ostéomalacies médicamenteuses de l'adulte: Sièges multiples
M00.23	Autres arthrites et polyarthrites à streptocoques: Avant-bras cubitus articulation du poignet	M83.51	Autres ostéomalacies médicamenteuses de l'adulte: Région scapulaire
M00.24	Autres arthrites et polyarthrites à streptocoques: Main carpe	M83.52	Autres ostéomalacies médicamenteuses de l'adulte: Bras humérus articulation du coude
M00.25	Autres arthrites et polyarthrites à streptocoques: Région pelvienne	M83.53	Autres ostéomalacies médicamenteuses de l'adulte: Avant-bras cubitus articulation du poignet
M00.26	Autres arthrites et polyarthrites à streptocoques: Jambe péroné articulation du genou	M83.54	Autres ostéomalacies médicamenteuses de l'adulte: Main carpe
M00.27	Autres arthrites et polyarthrites à streptocoques: Cheville et métatarse	M83.55	Autres ostéomalacies médicamenteuses de l'adulte: Région pelvienne
M00.28	Autres arthrites et polyarthrites à streptocoques: Autres	M83.56	Autres ostéomalacies médicamenteuses de l'adulte: Jambe péroné articulation du genou
M00.29	Autres arthrites et polyarthrites à streptocoques: Localisations non précisées	M83.57	Autres ostéomalacies médicamenteuses de l'adulte: Cheville et métatarse
M00.90	Arthrite à bactéries pyogènes, sans précision: Sièges multiples	M83.58	Autres ostéomalacies médicamenteuses de l'adulte: Autres
M00.91	Arthrite à bactéries pyogènes, sans précision: Région scapulaire	M83.59	Autres ostéomalacies médicamenteuses de l'adulte: Localisations non précisées
M00.92	Arthrite à bactéries pyogènes, sans précision: Bras humérus articulation du coude	N00.0	Syndrome néphritique aigu: Anomalies glomérulaires mineures
M00.93	Arthrite à bactéries pyogènes, sans précision: Avant-bras cubitus articulation du poignet	N00.1	Syndrome néphritique aigu: Lésions glomérulaires segmentaires et focales
M00.94	Arthrite à bactéries pyogènes, sans précision: Main carpe	N00.2	Syndrome néphritique aigu: Glomérulonéphrite membraneuse diffuse
M00.95	Arthrite à bactéries pyogènes, sans précision: Région pelvienne	N00.3	Syndrome néphritique aigu: Glomérulonéphrite mésangio-proliférative diffuse
M00.96	Arthrite à bactéries pyogènes, sans précision: Jambe péroné articulation du genou	N00.4	Syndrome néphritique aigu: Glomérulonéphrite proliférative endocapillaire diffuse
M00.97	Arthrite à bactéries pyogènes, sans précision: Cheville et métatarse	N00.5	Syndrome néphritique aigu: Glomérulonéphrite mésangiocapillaire diffuse
M00.98	Arthrite à bactéries pyogènes, sans précision: Autres	N00.6	Syndrome néphritique aigu: Maladie à dépôt dense
M00.99	Arthrite à bactéries pyogènes, sans précision: Localisations non précisées	N00.7	Syndrome néphritique aigu: Glomérulonéphrite diffuse en croissant
M13.90	Arthrite, sans précision: Sièges multiples	N00.8	Syndrome néphritique aigu: Autres modifications morphologiques
M13.91	Arthrite, sans précision: Région scapulaire	N00.9	Syndrome néphritique aigu: Type de modification morphologique non précisé
M13.92	Arthrite, sans précision: Bras humérus articulation du coude	N01.0	Syndrome néphritique d'évolution rapide: Anomalies glomérulaires mineures
M13.93	Arthrite, sans précision: Avant-bras cubitus articulation du poignet	N01.1	Syndrome néphritique d'évolution rapide: Lésions glomérulaires segmentaires et focales
M13.94	Arthrite, sans précision: Main carpe	N01.2	Syndrome néphritique d'évolution rapide: Glomérulonéphrite membraneuse diffuse
M13.95	Arthrite, sans précision: Région pelvienne	N01.3	Syndrome néphritique d'évolution rapide: Glomérulonéphrite mésangio-proliférative diffuse
M13.96	Arthrite, sans précision: Jambe péroné articulation du genou	N01.4	Syndrome néphritique d'évolution rapide: Glomérulonéphrite proliférative endocapillaire diffuse
M13.97	Arthrite, sans précision: Cheville et métatarse	N01.5	Syndrome néphritique d'évolution rapide: Glomérulonéphrite mésangiocapillaire diffuse
M13.98	Arthrite, sans précision: Autres	N01.6	Syndrome néphritique d'évolution rapide: Maladie à dépôt dense
M13.99	Arthrite, sans précision: Localisations non précisées	N01.7	Syndrome néphritique d'évolution rapide: Glomérulonéphrite diffuse en croissant
M54.10	Radiculopathie: Localisations multiples de la colonne vertébrale	N01.8	Syndrome néphritique d'évolution rapide: Autres modifications morphologiques
M54.11	Radiculopathie: Région occipito-atloïdo-axoïdienne		
M54.19	Radiculopathie: Localisation non précisée		
M79.20	Néuralgie et névrite, sans précision: Sièges multiples		
M79.21	Néuralgie et névrite, sans précision: Région scapulaire		
M79.22	Néuralgie et névrite, sans précision: Bras humérus articulation du coude		
M79.23	Néuralgie et névrite, sans précision: Avant-bras cubitus articulation du poignet		
M79.24	Néuralgie et névrite, sans précision: Main carpe		
M79.25	Néuralgie et névrite, sans précision: Région pelvienne		
M79.26	Néuralgie et névrite, sans précision: Jambe péroné articulation du genou		
M79.27	Néuralgie et névrite, sans précision: Cheville et métatarse		
M79.28	Néuralgie et névrite, sans précision: Autres		
M79.29	Néuralgie et névrite, sans précision: Localisations non précisées		

N01.9	Syndrome néphritique d'évolution rapide: Type de modification morphologique non précisé	N05.7	Syndrome néphritique, sans précision: Glomérulonéphrite diffuse en croissant
N03.0	Syndrome néphritique chronique: Anomalies glomérulaires mineures	N05.8	Syndrome néphritique, sans précision: Autres modifications morphologiques
N03.1	Syndrome néphritique chronique: Lésions glomérulaires segmentaires et focales	N05.9	Syndrome néphritique, sans précision: Type de modification morphologique non précisé
N03.2	Syndrome néphritique chronique: Glomérulonéphrite membraneuse diffuse	N14.0	Néphropathie due à un analgésique
N03.3	Syndrome néphritique chronique: Glomérulonéphrite mésangio-proliférative diffuse	N14.1	Néphropathie due à d'autres médicaments et substances biologiques
N03.4	Syndrome néphritique chronique: Glomérulonéphrite proliférative endocapillaire diffuse	N14.2	Néphropathie due à un médicament ou une substance biologique, sans précision
N03.5	Syndrome néphritique chronique: Glomérulonéphrite mésangiocapillaire diffuse	N14.3	Néphropathie due à des métaux lourds
N03.6	Syndrome néphritique chronique: Maladie à dépôt dense	N14.4	Néphropathie toxique, non classée ailleurs
N03.7	Syndrome néphritique chronique: Glomérulonéphrite diffuse en croissant	N15.0	Néphropathie des Balkans
N03.8	Syndrome néphritique chronique: Autres modifications morphologiques	N15.8	Autres maladies rénales tubulo-interstitielles précisées
N03.9	Syndrome néphritique chronique: Type de modification morphologique non précisé	N15.9	Maladie rénale tubulo-interstitielle, sans précision
N04.0	Syndrome néphrotique: Anomalies glomérulaires mineures	N28.9	Affection du rein et de l'uretère, sans précision
N04.1	Syndrome néphrotique: Lésions glomérulaires segmentaires et focales	R06.0	Dyspnée
N04.2	Syndrome néphrotique: Glomérulonéphrite membraneuse diffuse	R06.4	Hyperventilation
N04.3	Syndrome néphrotique: Glomérulonéphrite mésangio-proliférative diffuse	R06.88	Anomalies respiratoires autres et non précisées
N04.4	Syndrome néphrotique: Glomérulonéphrite proliférative endocapillaire diffuse	R16.0	Hépatomégalie, non classée ailleurs
N04.5	Syndrome néphrotique: Glomérulonéphrite mésangiocapillaire diffuse	R16.1	Splénomégalie, non classée ailleurs
N04.6	Syndrome néphrotique: Maladie à dépôt dense	R21	Rash et autres éruptions cutanées non spécifiques
N04.7	Syndrome néphrotique: Glomérulonéphrite diffuse en croissant	R50.2	Fièvre due à des médicaments [Drug fever]
N04.8	Syndrome néphrotique: Autres modifications morphologiques	R50.80	Fièvre d'étiologie inconnue
N04.9	Syndrome néphrotique: Type de modification morphologique non précisé	R50.88	Autre fièvre précisée
N05.0	Syndrome néphritique, sans précision: Anomalies glomérulaires mineures	R50.9	Fièvre, sans précision
N05.1	Syndrome néphritique, sans précision: Lésions glomérulaires segmentaires et focales	R51	Céphalée
N05.2	Syndrome néphritique, sans précision: Glomérulonéphrite membraneuse diffuse	R53	Malaise et fatigue
N05.3	Syndrome néphritique, sans précision: Glomérulonéphrite mésangio-proliférative diffuse	R57.2	Choc septique
N05.4	Syndrome néphritique, sans précision: Glomérulonéphrite proliférative endocapillaire diffuse	R59.0	Adénopathies localisées
N05.5	Syndrome néphritique, sans précision: Glomérulonéphrite mésangiocapillaire diffuse	R59.1	Adénopathies généralisées
N05.6	Syndrome néphritique, sans précision: Maladie à dépôt dense	R59.9	Adénopathie, sans précision
		R61.0	Hyperhidrose localisée
		R61.1	Hyperhidrose généralisée
		R61.9	Hyperhidrose, sans précision
		R62.0	Maturation retardée
		R62.8	Autres retards du développement physiologique
		R62.9	Retard du développement physiologique, sans précision
		R63.4	Perte de poids anormale
		R64	Cachexie
		U04.9	Syndrome respiratoire aigu sévère [SRAS], sans précision
		Z29.1	Immunothérapie prophylactique
		Z29.20	Chimiothérapie prophylactique locale
		Z29.21	Chimiothérapie prophylactique systémique
		Z29.28	Autres mesures de chimiothérapie prophylactique
		Z29.8	Autres mesures prophylactiques précisées

diagnostic pour MDC 18A (MDC18A-2)

B20	Immunodéficience humaine virale [VIH], à l'origine de maladies infectieuses et parasitaires	B23.0	Syndrome d'infection aiguë par VIH
B21	Immunodéficience humaine virale [VIH], à l'origine de tumeurs malignes	B23.8	Maladie par VIH à l'origine d'autres états précisés
B22	Immunodéficience humaine virale [VIH], à l'origine d'autres affections précisées	B24	Immunodéficience humaine virale [VIH], sans précision
		F02.4	Démence de la maladie due au virus de l'immunodéficience humaine [VIH] {B22}

ADRG S01
Maladie due au VIH avec procédure opératoire

Procédure opératoire

DRG S01Z
Maladie due au VIH avec procédure opératoire

ADRG S60 Maladie due au VIH, un jour d'hospitalisation

Durée de séjour égale 1 jour et Raison de la sortie n'est pas égal à Décédé (07)

DRG S60Z Maladie due au VIH, un jour d'hospitalisation**ADRG S62 Néof ormation maligne lors de maladie due au VIH**

Diagnostic principal dans le tableau S62-1

DRG S62Z Néof ormation maligne lors de maladie due au VIH**diagnostic S62-1**

B21	Immunodéficience humaine virale [VIH], à l'origine de tumeurs malignes	C83.5	Lymphome lymphoblastique
C44.0	Tumeur maligne: Face cutanée de la lèvre	C83.7	Lymphome de Burkitt
C44.1	Tumeur maligne: Peau de la paupière, y compris le canthus	C83.8	Autres lymphomes non folliculaires
C44.2	Tumeur maligne: Peau de l'oreille et du conduit auditif externe	C83.9	Lymphome non folliculaire, sans précision
C44.3	Tumeur maligne: Peau de la face, parties autres et non précisées	C84.4	Lymphome périphérique à cellules T, non spécifié
C44.4	Tumeur maligne: Peau du cuir chevelu et du cou	C84.5	Autres lymphomes à cellules T/NK matures
C44.5	Tumeur maligne: Peau du tronc	C84.7	Lymphome anaplasique à grandes cellules, ALK négatif
C44.6	Tumeur maligne: Peau du membre supérieur, y compris l'épaule	C84.8	Lymphome cutané à cellules T, sans précision
C44.7	Tumeur maligne: Peau du membre inférieur, y compris la hanche	C84.9	Lymphome à cellules T/NK matures, sans précision
C44.8	Tumeur maligne: Lésion à localisations contiguës de la peau	C85.1	Lymphomes à cellules B, sans précision
C44.9	Tumeur maligne de la peau, sans précision	C85.2	Lymphome médiastinal (thymique) à grandes cellules B
C46.0	Sarcome de Kaposi de la peau	C85.9	Lymphome non hodgkinien, non précisé
C46.1	Sarcome de Kaposi des tissus mous	C86.1	Lymphome hépatosplénique à cellules T
C46.2	Sarcome de Kaposi du palais	C86.2	Lymphome à cellules T de type entéropathique
C46.3	Sarcome de Kaposi des ganglions lymphatiques	C86.3	Lymphome sous-cutané à cellules T de type panniculite
C46.7	Sarcome de Kaposi d'autres sièges	C86.4	Lymphome blastique à cellules NK
C46.8	Sarcome de Kaposi d'organes multiples	C86.5	Lymphome angio-immunoblastique à cellules T
C46.9	Sarcome de Kaposi, sans précision	C86.6	Syndrome lymphoprolifératif cutané primitif à cellules T, CD30 positif
C82.2	Lymphome folliculaire de grade III, sans précision	C88.40	Lymphome extranodal de la zone marginale à cellules B, lymphome des tissus lymphoïdes associés aux muqueuses [lymphome MALT]: Sans mention de rémission complète
C82.3	Lymphome folliculaire de grade IIIa	C88.41	Lymphome extranodal de la zone marginale à cellules B, lymphome des tissus lymphoïdes associés aux muqueuses [lymphome MALT]: En rémission complète
C82.4	Lymphome folliculaire de grade IIIb		
C83.0	Lymphome à petites cellules B		
C83.3	Lymphome diffus à grandes cellules B		

ADRG S63 Infection lors de maladie due au VIH

Diagnostic principal dans le tableau S63-1

DRG S63A Infection lors de maladie due au VIH avec diagnostic complexe et CC extrêmement sévères

Diagnostic dans le tableau S63-2 et PCCL > 3

DRG S63B Infection lors de maladie due au VIH**diagnostic S63-1**

A02.0	Entérite à Salmonella	A04.4	Autres infections intestinales à Escherichia coli
A02.1	Septicémie à Salmonella	A04.5	Entérite à Campylobacter
A02.2	Infection localisée à Salmonella	A04.6	Entérite à Yersinia enterocolitica
A02.8	Autres infections précisées à Salmonella	A04.7	Entérocolite à Clostridium difficile
A02.9	Infection à Salmonella, sans précision	A04.8	Autres infections intestinales bactériennes précisées
A04.0	Infection entéropathogène à Escherichia coli	A04.9	Infection intestinale bactérienne, sans précision
A04.1	Infection entérotoxigène à Escherichia coli	A07.2	Cryptosporidiose
A04.2	Infection entéro-invasive à Escherichia coli	A07.3	Infection à Isospora
A04.3	Infection entéro-hémorragique à Escherichia coli	A08.0	Entérite à rotavirus

A08.1	Gastro-entéropathie aiguë à l'agent de Norwalk	B00.1	Dermite vésiculaire due au virus de l'herpès
A08.2	Entérite à adénovirus	B00.2	Gingivo-stomatite et pharyngo-amygdalite due au virus de l'herpès
A08.3	Autres entérites virales	B00.3	Méningite due au virus de l'herpès {G02.0}
A08.4	Infections intestinales virales, sans précision	B00.4	Encéphalite due au virus de l'herpès {G05.1}
A08.5	Autres infections intestinales précisées	B00.5	Affections oculaires dues au virus de l'herpès
A18.0	Tuberculose des os et des articulations	B00.7	Maladie disséminée due au virus de l'herpès
A18.1	Tuberculose de l'appareil génito-urinaire	B00.8	Autres formes d'infection due au virus de l'herpès
A18.3	Tuberculose de l'intestin, du péritoine et des ganglions mésentériques	B00.9	Infection due au virus de l'herpès, sans précision
A18.4	Tuberculose de la peau et du tissu cellulaire sous-cutané	B02.0	Encéphalite zostérienne {G05.1}
A18.5	Tuberculose de l'œil	B02.1	Méningite zostérienne {G02.0}
A18.6	Tuberculose de l'oreille	B02.2	Zona accompagné d'autres manifestations neurologiques
A18.7	Tuberculose des surrénales {E35.1}	B02.3	Zona ophthalmique
A31.1	Infection cutanée à Mycobacterium	B02.7	Zona disséminé
A31.80	Infection mycobactérienne atypique disséminée	B02.8	Zona avec autres complications
A31.88	Autres infections mycobactériennes	B02.9	Zona sans complication
A31.9	Infection à Mycobacterium, sans précision	B05.0	Rougeole compliquée d'une encéphalite {G05.1}
A40.0	Septicémie à streptocoques, groupe A	B05.1	Rougeole compliquée d'une méningite {G02.0}
A40.1	Septicémie à streptocoques, groupe B	B05.2	Rougeole compliquée d'une pneumonie {J17.1}
A40.2	Septicémie à streptocoques, groupe D	B05.3	Rougeole compliquée d'une otite moyenne {H67.1}
A40.3	Septicémie à Streptococcus pneumoniae	B05.4	Rougeole avec complications intestinales
A40.8	Autres septicémies à streptocoques	B05.8	Rougeole avec autres complications
A40.9	Septicémie à streptocoques, sans précision	B05.9	Rougeole sans complication
A41.0	Septicémie à staphylocoques dorés	B17.1	Hépatite aiguë C
A41.1	Septicémie à d'autres staphylocoques précisés	B20	Immunodéficience humaine virale [VIH], à l'origine de maladies infectieuses et parasitaires
A41.2	Septicémie à staphylocoques non précisés	B25.0	Pneumonie à cytomégalovirus {J17.1}
A41.3	Septicémie à Haemophilus influenzae	B25.1	Hépatite à cytomégalovirus {K77.0}
A41.4	Septicémie à micro-organismes anaérobies	B25.2	Pancréatite à cytomégalovirus {K87.1}
A41.51	Septicémie: escherichia coli [E. coli]	B25.80	Infection à cytomégalovirus de l'appareil digestif
A41.52	Septicémie: pseudomonas	B25.88	Autres infections à cytomégalovirus
A41.58	Septicémie: autres micro-organismes Gram négatif	B25.9	Maladie à cytomégalovirus, sans précision
A41.8	Autres septicémies précisées	B34.4	Infection papovvirale, sans précision
A41.9	Septicémie, sans précision	B34.9	Infection virale, sans précision
A43.0	Nocardiose pulmonaire	B35.0	Teigne de la barbe et du cuir chevelu
A43.1	Nocardiose cutanée	B35.1	Teigne de l'ongle
A43.8	Autres formes de nocardiose	B35.2	Teigne de la main
A43.9	Nocardiose, sans précision	B35.3	Teigne du pied
A48.1	Maladie des légionnaires avec pneumonie	B35.4	Teigne de la peau glabre
A48.2	Maladie des légionnaires, sans signes pulmonaires [fièvre de Pontiac]	B35.5	Teigne imbriquée
A51.0	Syphilis génitale primaire	B35.6	Teigne du membre inférieur
A51.1	Syphilis anale primaire	B35.8	Autres dermatophytoses
A51.2	Syphilis primaire d'autres localisations	B35.9	Dermatophytose, sans précision
A51.3	Syphilis secondaire de la peau et des muqueuses	B36.0	Pityriasis versicolor
A51.4	Autres formes de syphilis secondaire	B36.1	Tinea nigra
A51.5	Syphilis précoce, latente	B36.2	Piedra blanche [Piedra alba]
A51.9	Syphilis précoce, sans précision	B36.3	Piedra noire [Piedra nigra]
A52.0	Syphilis cardio-vasculaire	B36.8	Autres mycoses superficielles précisées
A52.1	Syphilis nerveuse symptomatique	B36.9	Mycose superficielle, sans précision
A52.2	Syphilis nerveuse asymptomatique	B37.0	Stomatite à Candida
A52.3	Syphilis nerveuse, sans précision	B37.1	Candidose pulmonaire
A52.7	Autres formes tardives de syphilis symptomatique	B37.2	Candidose de la peau et des ongles
A52.8	Syphilis tardive, latente	B37.5	Méningite à Candida {G02.1}
A52.9	Syphilis tardive, sans précision	B37.6	Endocardite à Candida {I39.8}
A53.0	Syphilis latente, non précisée précoce ou tardive	B37.7	Septicémie à Candida
A53.9	Syphilis, sans précision	B37.81	Oesophagite à Candida
A60.0	Infection des organes génitaux et de l'appareil génito-urinaire par le virus de l'herpès	B37.88	Autres localisations de candidose
A60.1	Infection de la marge cutanée de l'anus et du rectum, par le virus de l'herpès	B37.9	Candidose, sans précision
A60.9	Infection ano-génitale par le virus de l'herpès, sans précision	B38.0	Coccidioïdomycose pulmonaire aiguë
A74.0	Conjonctivite à Chlamydia {H13.1}	B38.1	Coccidioïdomycose pulmonaire chronique
A74.8	Autres infections à Chlamydia précisées	B38.2	Coccidioïdomycose pulmonaire, sans précision
A74.9	Infection à Chlamydia, sans précision	B38.3	Coccidioïdomycose cutanée
A81.2	Leucoencéphalopathie multifocale progressive	B38.4	Méningite à coccidioïdomycose {G02.1}
A87.0	Méningite à entérovirus {G02.0}	B38.7	Coccidioïdomycose disséminée
A87.1	Méningite à adénovirus {G02.0}	B38.8	Autres formes de coccidioïdomycose
A87.8	Autres méningites virales	B38.9	Coccidioïdomycose, sans précision
A87.9	Méningite virale, sans précision	B39.0	Histoplasmose pulmonaire aiguë à Histoplasma capsulatum
B00.0	Eczéma herpétique	B39.1	Histoplasmose pulmonaire chronique à Histoplasma capsulatum
		B39.2	Histoplasmose pulmonaire à Histoplasma capsulatum, sans précision

B39.3	Histoplasmose disséminée à <i>Histoplasma capsulatum</i>	I38	Endocardite, valvule non précisée
B39.4	Histoplasmose à <i>Histoplasma capsulatum</i> , sans précision	I40.0	Myocardite infectieuse
B39.5	Histoplasmose à <i>Histoplasma duboisii</i>	I40.1	Myocardite isolée
B39.9	Histoplasmose, sans précision	I40.8	Autres myocardites aiguës
B44.0	Aspergillose pulmonaire invasive	I40.9	Myocardite aiguë, sans précision
B44.1	Autres aspergilloses pulmonaires	I42.9	Myocardiopathie, sans précision
B44.2	Aspergillose amygdalienne	I67.3	Leuco-encéphalopathie vasculaire progressive
B44.7	Aspergillose disséminée	J12.3	Pneumonie due au Metapneumovirus humain
B44.8	Autres formes d'aspergillose	J12.8	Autres pneumonies virales
B44.9	Aspergillose, sans précision	J12.9	Pneumonie virale, sans précision
B45.0	Cryptococcose pulmonaire	J13	Pneumonie due à <i>Streptococcus pneumoniae</i>
B45.1	Cryptococcose cérébrale	J14	Pneumonie due à <i>Haemophilus influenzae</i>
B45.2	Cryptococcose cutanée	J15.0	Pneumonie due à <i>Klebsiella pneumoniae</i>
B45.3	Cryptococcose osseuse	J15.1	Pneumonie due à <i>Pseudomonas</i>
B45.7	Cryptococcose disséminée	J15.2	Pneumonie due à des staphylocoques
B45.8	Autres formes de cryptococcose	J15.3	Pneumonie due à des streptocoques, groupe B
B45.9	Cryptococcose, sans précision	J15.4	Pneumonie due à d'autres streptocoques
B48.7	Mycoses opportunistes	J15.5	Pneumonie due à <i>Escherichia coli</i>
B55.0	Leishmaniose viscérale	J15.6	Pneumonie due à d'autres bactéries aérobies à Gram négatif
B58.0	Oculopathie à <i>Toxoplasma</i>	J15.7	Pneumonie due à <i>Mycoplasma pneumoniae</i>
B58.1	Hépatite à <i>Toxoplasma</i> {K77.0}	J15.8	Autres pneumonies bactériennes
B58.2	Méningo-encéphalite à <i>Toxoplasma</i> {G05.2}	J15.9	Pneumonie bactérienne, sans précision
B58.3	Toxoplasmose pulmonaire {J17.3}	J16.0	Pneumonie due à <i>Chlamydia</i>
B58.8	Toxoplasmose avec atteinte d'autres organes	J16.8	Pneumonie due à d'autres micro-organismes infectieux
B58.9	Toxoplasmose, sans précision	J18.0	Bronchopneumonie, sans précision
B59	Pneumocystose {J17.3}	J18.1	Pneumonie lobaire, sans précision
B60.0	Babésiose	J18.8	Autres pneumonies, micro-organisme non précisé
B60.1	Acanthamoebiose	J18.9	Pneumonies, sans précision
B60.2	Næglériose	J85.0	Gangrène et nécrose du poumon
B60.8	Autres maladies précisées dues à des protozoaires	J85.1	Abcès du poumon avec pneumonie
B78.0	Anguillulose intestinale	J85.2	Abcès du poumon sans pneumopathie
B78.1	Anguillulose cutanée	J93.1	Autres pneumothorax spontanés
B78.7	Anguillulose disséminée	J93.8	Autres pneumothorax
B78.9	Anguillulose, sans précision	J93.9	Pneumothorax, sans précision
B88.8	Autres infestations précisées	R57.2	Choc septique
I33.0	Endocardite infectieuse aiguë et subaiguë	U04.9	Syndrome respiratoire aigu sévère [SRAS], sans précision
I33.9	Endocardite aiguë, sans précision		

diagnostic S63-2

A15.0	Tuberculose pulmonaire, confirmée par examen microscopique de l'expectoration, avec ou sans culture ou par procédé de biologie moléculaire	A16.3	Tuberculose des ganglions intrathoraciques, sans mention de confirmation, bactériologique, par biologie moléculaire ou histologique
A15.1	Tuberculose pulmonaire, confirmée par culture seulement	A16.4	Tuberculose du larynx, de la trachée et des bronches, sans mention de confirmation bactériologique, par biologie moléculaire ou histologique
A15.2	Tuberculose pulmonaire, avec confirmation histologique	A16.5	Pleurésie tuberculeuse, sans mention de confirmation bactériologique, par biologie moléculaire ou histologique
A15.3	Tuberculose pulmonaire, avec confirmation, moyen autre et non précisé	A16.7	Primo-infection tuberculeuse de l'appareil respiratoire, sans mention de confirmation bactériologique, par biologie moléculaire ou histologique
A15.4	Tuberculose des ganglions intrathoraciques, avec confirmation bactériologique, par biologie moléculaire et histologique	A16.8	Autres formes de tuberculose de l'appareil respiratoire, sans mention de confirmation bactériologique, par biologie moléculaire ou histologique
A15.5	Tuberculose du larynx, de la trachée et des bronches, avec confirmation bactériologique, par biologie moléculaire et histologique	A16.9	Tuberculose de l'appareil respiratoire sans précision, sans mention de confirmation bactériologique, par biologie moléculaire ou histologique
A15.6	Pleurésie tuberculeuse, avec confirmation bactériologique, par biologie moléculaire et histologique	A17.0	Méningite tuberculeuse {G01}
A15.7	Primo-infection tuberculeuse de l'appareil respiratoire, avec confirmation bactériologique, par biologie moléculaire et histologique	A17.1	Tuberculome méningé {G07}
A15.8	Autres formes de tuberculose de l'appareil respiratoire, avec confirmation, bactériologique, par biologie moléculaire et histologique	A17.8	Autres formes de tuberculose du système nerveux
A15.9	Tuberculose de l'appareil respiratoire sans précision, avec confirmation bactériologique, par biologie moléculaire et histologique	A17.9	Tuberculose du système nerveux, sans précision {G99.8}
A16.0	Tuberculose pulmonaire, avec examens bactériologique, par biologie moléculaire et histologique négatifs	A18.0	Tuberculose des os et des articulations
A16.1	Tuberculose pulmonaire, sans examen bactériologique, par biologie moléculaire et histologique	A18.1	Tuberculose de l'appareil génito-urinaire
A16.2	Tuberculose pulmonaire, sans mention de confirmation bactériologique, par biologie moléculaire ou histologique	A18.2	Adénopathie tuberculeuse périphérique
		A18.3	Tuberculose de l'intestin, du péritoine et des ganglions mésentériques
		A18.4	Tuberculose de la peau et du tissu cellulaire sous-cutané
		A18.5	Tuberculose de l'œil
		A18.6	Tuberculose de l'oreille
		A18.7	Tuberculose des surrénales {E35.1}
		A18.8	Tuberculose d'autres organes précisés

A19.0	Tuberculose miliaire aiguë, localisation unique et précisée	B59	Pneumocystose (J17.3)
A19.1	Tuberculose miliaire aiguë, sièges multiples	J85.0	Gangrène et nécrose du poumon
A19.2	Tuberculose miliaire aiguë, sans précision	J85.1	Abcès du poumon avec pneumonie
A19.8	Autres tuberculoses miliaires	J85.2	Abcès du poumon sans pneumopathie
A19.9	Tuberculose miliaire, sans précision	J85.3	Abcès du médiastin
A31.0	Infection pulmonaire à Mycobacterium	J86.0	Pyothorax avec fistule
B55.0	Leishmaniose viscérale	J86.9	Pyothorax sans fistule
B58.2	Méningo-encéphalite à Toxoplasma (G05.2)		

ADRG S64 Autre maladie due au VIH

Diagnostic principal dans le tableau S64-1

DRG S64Z Autre maladie due au VIH**diagnostic S64-1**

B22	Immunodéficience humaine virale [VIH], à l'origine d'autres affections précisées	B23.8	Maladie par VIH à l'origine d'autres états précisés
B23.0	Syndrome d'infection aiguë par VIH	B24	Immunodéficience humaine virale [VIH], sans précision

ADRG S65 Autres affections lors de maladie due au VIH

Diagnostic principal dans le tableau S65-1

DRG S65Z Autres affections lors de maladie due au VIH**diagnostic S65-1**

A81.8	Autres infections atypiques à virus, du système nerveux central	D59.6	Hémoglobinurie due à une hémolyse relevant d'autres causes externes
A81.9	Infection atypiques à virus, du système nerveux central, sans précision	D59.8	Autres anémies hémolytiques acquises
A85.0	Encéphalite à entérovirus (G05.1)	D59.9	Anémie hémolytique acquise, sans précision
A85.1	Encéphalite à adénovirus (G05.1)	D60.0	Aplasie médullaire [anémie aplastique] acquise pure, chronique
A85.8	Autres encéphalites virales précisées	D60.1	Aplasie médullaire [anémie aplastique] acquise pure, transitoire
A86	Encéphalite virale, sans précision	D60.8	Autres aplasies médullaires [anémie aplastique] acquises pures
A88.8	Autres infections virales précisées du système nerveux central	D60.9	Aplasia médullaire [anémie aplastique] acquise pure, sans précision
A89	Infection virale du système nerveux central, sans précision	D61.10	Aplasia médullaire [anémie aplastique] médicamenteuse due à un traitement cytotatique
D50.0	Anémie par carence en fer secondaire à une perte de sang (chronique)	D61.18	Autre aplasia médullaire [anémie aplastique] médicamenteuse
D50.1	Dysphagie sidéropénique	D61.19	Aplasia médullaire [anémie aplastique] médicamenteuse, sans précision
D50.8	Autres anémies par carence en fer	D61.2	Anémies aplastiques due à d'autres agents externes
D50.9	Anémie par carence en fer, sans précision	D61.3	Anémies aplastiques idiopathique
D51.0	Anémie par carence en vitamine B12 due à une carence en facteur intrinsèque	D61.8	Autres anémies aplastiques précisées
D51.1	Anémie par carence en vitamine B12 due à une malabsorption sélective de la vitamine B12, avec protéinurie	D61.9	Anémies aplastiques, sans précision
D51.2	Carence en transcobalamine II	D62	Anémie posthémorragique aiguë
D51.3	Autres anémies par carence alimentaire en vitamine B12	D64.0	Anémie sidéroblastique héréditaire
D51.8	Autres anémies par carence en vitamine B12	D64.1	Anémie sidéroblastique secondaire, due à une maladie
D51.9	Anémie par carence en vitamine B12, sans précision	D64.2	Anémie sidéroblastique secondaire, due à des médicaments et des toxines
D52.0	Anémie par carence alimentaire en acide folique	D64.3	Autres anémies sidéroblastiques
D52.1	Anémie par carence en acide folique due à des médicaments	D64.4	Anémie dysérythropoïétique congénitale
D52.8	Autres anémies par carence en acide folique	D64.8	Autres anémies précisées
D52.9	Anémie par carence en acide folique, sans précision	D64.9	Anémie, sans précision
D53.0	Anémie par carence en protéines	D69.52	Thrombopénie induite par l'héparine de type I
D53.1	Autres anémies mégaloblastiques, non classées ailleurs	D69.53	Thrombopénie induite par l'héparine de type II
D53.2	Anémie scorbutique	D69.57	Autres thrombopénies secondaires, qualifiées de réfractaires aux transfusions
D53.8	Autres anémies nutritionnelles précisées	D69.58	Autres thrombopénies secondaires, non qualifiées de réfractaires aux transfusions
D53.9	Anémie nutritionnelle, sans précision	D69.59	Thrombopénie secondaire sans précision
D59.0	Anémie hémolytique auto-immune, due à des médicaments	D69.60	Thrombocytopénie non précisée, qualifiée de réfractaire aux transfusions
D59.1	Autres anémies hémolytiques auto-immunes		
D59.2	Anémie hémolytique non auto-immune, due à des médicaments		
D59.4	Autres anémies hémolytiques non auto-immunes		
D59.5	Hémoglobinurie nocturne paroxystique [Marchiafava-Micheli]		

D69.61	Thrombocytopenie non précisée, non qualifiée de réfractaire aux transfusions	E43	Malnutrition protéino-énergétique grave, sans précision
D70.0	Agranulocytose et neutropénie congénitale	E44.0	Malnutrition protéino-énergétique modérée
D70.10	Agranulocytose et neutropénie dues à un médicament: phase critique de moins de 4 jours	E44.1	Malnutrition protéino-énergétique légère
D70.11	Agranulocytose et neutropénie: Phase critique de 10 à moins de 20 jours	E45	Retard de développement après malnutrition protéino-énergétique
D70.12	Agranulocytose et neutropénie: Phase critique de 20 jours ou plus	E46	Malnutrition protéino-énergétique, sans précision
D70.13	Agranulocytose et neutropénie dues à un médicament: phase critique de 4 jours à moins de 7 jours	E50.0	Avitaminose A avec xérosis conjonctival
D70.14	Agranulocytose et neutropénie dues à un médicament: phase critique de 7 jours à moins de 10 jours	E50.1	Avitaminose A avec taches de Bitot et xérosis conjonctival
D70.18	Autres formes évolutives d'agranulocytose et neutropénie dues à un médicament	E50.2	Avitaminose A avec xérosis cornéen
D70.19	Agranulocytose et neutropénie dues à un médicament, non précisées	E50.3	Avitaminose A avec xérosis et ulcération de la cornée
D70.3	Autre agranulocytose	E50.4	Avitaminose A avec kératomalacie
D70.5	Neutropénie cyclique	E50.5	Avitaminose A avec héméralopie
D70.6	Autre neutropénie	E50.6	Avitaminose A avec cicatrices xérophtalmiques de la cornée
D70.7	Neutropénie, sans précision	E50.7	Autres manifestations oculaires de l'avitaminose A
D73.1	Hypersplénisme	E50.8	Autres manifestations de l'avitaminose A
D75.9	Maladie du sang et des organes hématopoïétiques, sans précision	E50.9	Avitaminose A, sans précision
D80.0	Hypogammaglobulinémie héréditaire	E51.1	Béribéri
D80.1	Hypogammaglobulinémie non familiale	E51.2	Encéphalopathie de Wernicke
D80.2	Déficit sélectif en immunoglobuline A [IgA]	E51.8	Autres manifestations de la carence en thiamine
D80.3	Déficit sélectif en sous-classes d'immunoglobulines G [IgG]	E51.9	Carence en thiamine, sans précision
D80.4	Déficit sélectif en immunoglobuline M [IgM]	E52	Carence en acide nicotinique [pellagre]
D80.5	Déficit immunitaire avec augmentation de l'immunoglobuline M [IgM]	E53.0	Carence en riboflavine
D80.6	Déficit en anticorps avec immunoglobulines presque normales ou avec hyperimmunoglobulinémie	E53.1	Carence en pyridoxine
D80.7	Hypogammaglobulinémie transitoire du nourrisson	E53.8	Autres avitaminoses précisées du groupe B
D80.8	Autres déficits immunitaires avec déficit prédominant de la production d'anticorps	E53.9	Avitaminose du groupe B, sans précision
D80.9	Déficit immunitaire avec déficit prédominant de la production d'anticorps, sans précision	E54	Carence en acide ascorbique
D81.0	Déficit immunitaire combiné sévère [DICS] avec dysgénésie réticulaire	E55.0	Rachitisme évolutif
D81.1	Déficit immunitaire combiné sévère [DICS] avec nombre faible de cellules B et T	E55.9	Carence en vitamine D, sans précision
D81.2	Déficit immunitaire combiné sévère [DICS] avec nombre faible ou normal de cellules B	E56.0	Carence en vitamine E
D81.6	Déficit en complexe majeur d'histocompatibilité classe I	E56.1	Carence en vitamine K
D81.7	Déficit en complexe majeur d'histocompatibilité classe II	E56.8	Carence en autres vitamines
D81.8	Autres déficits immunitaires combinés	E56.9	Avitaminose, sans précision
D81.9	Déficit immunitaire combiné, sans précision	E58	Carence alimentaire en calcium
D82.2	Déficit immunitaire avec micromélie	E59	Carence alimentaire en sélénium
D82.3	Déficit immunitaire avec réponse héréditaire anormale au virus d'Epstein-Barr	E60	Carence alimentaire en zinc
D82.4	Syndrome d'hyperimmunoglobuline E [IgE]	E61.0	Carence en cuivre
D82.8	Déficit immunitaire associé à d'autres anomalies majeures précisées	E61.1	Carence en fer
D82.9	Déficit immunitaire associé à une anomalie majeure, sans précision	E61.2	Carence en magnésium
D83.0	Déficit immunitaire commun variable avec anomalies prédominantes du nombre et de la fonction des lymphocytes B	E61.3	Carence en manganèse
D83.1	Déficit immunitaire commun variable avec anomalies prédominantes des lymphocytes T immunorégulateurs	E61.4	Carence en chrome
D83.2	Déficit immunitaire commun variable avec autoanticorps anti-lymphocytes B ou T	E61.5	Carence en molybdène
D83.8	Autres déficits immunitaires communs variables	E61.6	Carence en vanadium
D83.9	Déficit immunitaire commun variable, sans précision	E61.7	Carence en plusieurs éléments nutritionnels
D84.0	Anomalie de la fonction lymphocytaire antigène-1 (LFA-1)	E61.8	Carence en autres éléments nutritionnels précisés
D84.1	Déficit du complément	E61.9	Carence en élément nutritionnel, sans précision
D84.8	Autres déficits immunitaires précisés	E63.0	Carence en acides gras essentiels
D84.9	Déficit immunitaire, sans précision	E63.1	Déséquilibre alimentaire
D89.9	Anomalie du système immunitaire, sans précision	E63.8	Autres carences nutritionnelles précisées
E40	Kwashiorkor	E63.9	Carence nutritionnelle, sans précision
E41	Marasme nutritionnel	E86	Hypovolémie
E42	Kwashiorkor avec marasme	E88.1	Lipodystrophie, non classée ailleurs
		E88.9	Anomalie métabolique, sans précision
		F03	Démence, sans précision
		F05.1	Delirium surajouté à une démence
		F06.8	Autres troubles mentaux précisés dus à une lésion cérébrale et un dysfonctionnement cérébral et à une affection physique
		F06.9	Trouble mental sans précision, dû à une lésion cérébrale et un dysfonctionnement cérébral, et à une affection physique
		F07.9	Trouble organique de la personnalité et du comportement dû à une affection, une lésion et un dysfonctionnement cérébraux, sans précision
		F09	Trouble mental organique ou symptomatique, sans précision
		F29	Psychose non organique, sans précision
		F30.0	Hypomanie
		F30.1	Manie sans symptômes psychotiques
		F30.2	Manie avec symptômes psychotiques
		F30.9	Episode maniaque, sans précision
		G04.2	Méningo-encéphalite et méningomyélite bactériennes, non classées ailleurs
		G04.8	Autres encéphalites, myélites et encéphalomyélites

G04.9	Encéphalite, myélite et encéphalomyélite, sans précision	I25.14	Cardiopathie artérioscléreuse: Sténose du tronc commun de l'artère coronaire gauche
G37.9	Affection démyélinisante du système nerveux central, sans précision	I25.15	Cardiopathie artérioscléreuse: Avec sténose de vaisseaux de pontage
G44.8	Autres syndromes précisés d'algies céphaliques	I25.16	Cardiopathie artérioscléreuse: Avec sténose de Stents
G60.9	Neuropathie héréditaire et idiopathique, sans précision	I25.19	Cardiopathie artérioscléreuse: sans précision
G61.0	Syndrome de Guillain-Barré	I25.20	Infarctus du myocarde, ancien: survenu entre 29 jours et moins de 4 mois plus tôt 29
G61.8	Autres polyneuropathies inflammatoires	I25.21	Infarctus du myocarde, ancien: survenu entre 4 mois et moins d'un an plus tôt
G61.9	Polynévrite inflammatoire, sans précision	I25.22	Infarctus du myocarde, ancien: survenu il y a 1 an ou plus
G62.80	Polyneuropathie de réanimation	I25.29	Infarctus du myocarde, ancien: sans précision
G62.88	Autres polyneuropathies précisées	I25.3	Anévrisme du cœur:
G62.9	Polynévrite, sans précision	I25.4	Anévrisme d'une artère coronaire
G93.3	Syndrome de fatigue	I25.5	Myocardiopathie ischémique
G93.4	Encéphalopathie, sans précision	I25.6	Ischémie myocardique asymptomatique
G93.9	Affection du cerveau, sans précision	I25.8	Autres formes de cardiopathie ischémique chronique
G95.2	Compression médullaire, sans précision	I25.9	Cardiopathie ischémique chronique, sans précision
G95.9	Affection de la moelle épinière, sans précision	J32.9	Sinusite chronique, sans précision
G96.9	Affection du système nerveux central, sans précision	J84.8	Autres affections pulmonaires interstitielles précisées
G98	Autres affections du système nerveux, non classées ailleurs	K11.9	Maladie des glandes salivaires, sans précision
H30.0	Choriorétinite en foyer	K12.0	Apthes buccaux récidivants
H30.1	Choriorétinite disséminée	K13.0	Maladies des lèvres
H30.9	Choriorétinite, sans précision	K13.2	Leucoplasie et autres anomalies de l'épithélium buccal, y compris la langue
H35.0	Autres rétinopathies et altérations vasculaires rétinienne	K13.3	Tricholeucoplasie
H54.0	Cécité et forte baisse de la vision binoculaire	K22.1	Ulcère de l'œsophage
H54.1	Atteinte sévère de la vision binoculaire	K29.4	Gastrite chronique atrophique
H54.2	Atteinte modérée de la vision binoculaire	K29.5	Gastrite chronique, sans précision
H54.3	Atteinte légère de la vision binoculaire	K29.7	Gastrite, sans précision
H54.4	Cécité et forte baisse de la vision monoculaire	K29.9	Gastro-duodénite, sans précision
H54.5	Atteinte sévère de la vision monoculaire	K52.0	Gastro-entérite et colite dues à une irradiation
H54.6	Atteinte moyennement sévère de la vision monoculaire	K52.1	Gastro-entérite et colite toxiques
H54.9	Atteinte de la vision (binoculaire) non précisée	K52.2	Gastro-entérite et colite allergiques et alimentaires
I20.0	Angine de poitrine instable	K52.30	Pancolite indéterminée
I20.1	Angine de poitrine avec spasme coronaire vérifié	K52.31	Colite indéterminée latérale gauche
I20.8	Autres formes d'angine de poitrine	K52.32	Colite indéterminée du côlon rectosigmoïde
I20.9	Angine de poitrine, sans précision	K52.38	Autres colites indéterminées
I21.0	Infarctus transmural aigu du myocarde, de la paroi antérieure	K52.8	Autres gastro-entérites et colites non infectieuses précisées
I21.1	Infarctus transmural aigu du myocarde, de la paroi inférieure	K52.9	Gastro-entérite et colite non infectieuses, sans précision
I21.2	Infarctus transmural aigu du myocarde d'autres localisations	K85.00	Pancréatite aiguë idiopathique: Sans indication de complication d'organe - organique
I21.3	Infarctus transmural aigu du myocarde, de localisation non précisée	K85.01	Pancréatite aiguë idiopathique: Avec complication d'organe - organique
I21.4	Infarctus sous-endocardique aigu du myocarde	K85.10	Pancréatite aiguë d'origine biliaire: Sans indication de complication d'organe - organique
I21.9	Infarctus aigu du myocarde, sans précision	K85.11	Pancréatite aiguë d'origine biliaire: Avec complication d'organe - organique
I22.0	Infarctus du myocarde à répétition, de la paroi antérieure	K85.20	Pancréatite aiguë alcoolique: Sans indication de complication d'organe - organique
I22.1	Infarctus du myocarde à répétition, de la paroi inférieure	K85.21	Pancréatite aiguë alcoolique: Avec complication d'organe - organique
I22.8	Infarctus du myocarde à répétition d'autres localisations	K85.30	Pancréatite aiguë médicamenteuse: Sans indication de complication d'organe - organique
I22.9	Infarctus du myocarde à répétition, de localisation non précisée	K85.31	Pancréatite aiguë médicamenteuse: Avec complication d'organe - organique
I23.0	Hémopéricarde comme complication récente d'un infarctus aigu du myocarde	K85.80	Autres pancréatites aiguës: Sans indication de complication d'organe - organique
I23.1	Communication interauriculaire comme complication récente d'un infarctus aigu du myocarde	K85.81	Autres pancréatites aiguës: Avec complication d'organe - organique
I23.2	Communication interventriculaire comme complication récente d'un infarctus aigu du myocarde	K85.90	Pancréatite aiguë, sans précision: Sans indication de complication d'organe - organique
I23.3	Rupture de la paroi cardiaque sans hémopéricarde comme complication récente d'un infarctus aigu du myocarde	K85.91	Pancréatite aiguë, sans précision: Avec complication d'organe - organique
I23.4	Rupture des cordages tendineux comme complication récente d'un infarctus aigu du myocarde	K90.9	Malabsorption intestinale, sans précision
I23.5	Rupture du muscle papillaire comme complication récente d'un infarctus aigu du myocarde	L03.10	Phlegmon de membre(s) supérieure(s)
I23.6	Thrombose de l'oreillette, de l'auricule et du ventricule comme complication récente d'un infarctus aigu du myocarde	L03.11	Phlegmon de membre(s) inférieure(s)
I23.8	Autres complications récentes d'un infarctus aigu du myocarde	L03.2	Phlegmon de la face
I24.0	Thrombose coronaire n'entraînant pas un infarctus du myocarde	L03.3	Phlegmon du tronc
I24.1	Syndrome post-infarctus du myocarde	L03.8	Phlegmon d'autres localisations
I24.8	Autres formes de cardiopathies ischémiques aiguës	L03.9	Phlegmon, sans précision
I24.9	Cardiopathie ischémique aiguë, sans précision		
I25.0	Athérosclérose cardio-vasculaire, décrite ainsi		
I25.10	Cardiopathie artérioscléreuse: Sans sténoses ayant un effet hémodynamique		
I25.11	Cardiopathie artérioscléreuse: Implication monotronculaire		
I25.12	Cardiopathie artérioscléreuse: Implication bitronculaire		
I25.13	Cardiopathie artérioscléreuse: Implication tritronculaire		

L04.0	Lymphadénite aiguë de la face, de la tête et du cou	M00.99	Arthrite à bactéries pyogènes, sans précision: Localisations non précisées
L04.1	Lymphadénite aiguë du tronc		
L04.2	Lymphadénite aiguë d'un membre supérieur	M13.90	Arthrite, sans précision: Sièges multiples
L04.3	Lymphadénite aiguë d'un membre inférieur	M13.91	Arthrite, sans précision: Région scapulaire
L04.8	Lymphadénite aiguë d'autres localisations	M13.92	Arthrite, sans précision: Bras humérus articulation du coude
L04.9	Lymphadénite aiguë, sans précision	M13.93	Arthrite, sans précision: Avant-bras cubitus articulation du poignet
L27.0	Eruption généralisée due à des médicaments		
L27.1	Eruption localisée due à des médicaments	M13.94	Arthrite, sans précision: Main carpe
L97	Ulcère du membre inférieur, non classé ailleurs	M13.95	Arthrite, sans précision: Région pelvienne
L98.3	Phlegmon à éosinophiles [Wells]	M13.96	Arthrite, sans précision: Jambe péroné articulation du genou
L98.9	Affection de la peau et du tissu cellulaire sous-cutané, sans précision	M13.97	Arthrite, sans précision: Cheville et métatarse
		M13.98	Arthrite, sans précision: Autres
M00.00	Arthrite et polyarthrite à staphylocoques: Sièges multiples	M13.99	Arthrite, sans précision: Localisations non précisées
M00.01	Arthrite et polyarthrite à staphylocoques: Région scapulaire	M54.10	Radiculopathie: Localisations multiples de la colonne vertébrale
M00.02	Arthrite et polyarthrite à staphylocoques: Bras humérus articulation du coude	M54.11	Radiculopathie: Région occipito-atloïdo-axoïdienne
		M54.19	Radiculopathie: Localisation non précisée
M00.03	Arthrite et polyarthrite à staphylocoques: Avant-bras cubitus articulation du poignet	M79.20	Néuralgie et névrite, sans précision: Sièges multiples
		M79.21	Néuralgie et névrite, sans précision: Région scapulaire
M00.04	Arthrite et polyarthrite à staphylocoques: Main carpe	M79.22	Néuralgie et névrite, sans précision: Bras humérus articulation du coude
M00.05	Arthrite et polyarthrite à staphylocoques: Région pelvienne		
M00.06	Arthrite et polyarthrite à staphylocoques: Jambe péroné articulation du genou	M79.23	Néuralgie et névrite, sans précision: Avant-bras cubitus articulation du poignet
M00.07	Arthrite et polyarthrite à staphylocoques: Cheville et métatarse	M79.24	Néuralgie et névrite, sans précision: Main carpe
M00.08	Arthrite et polyarthrite à staphylocoques: Autres	M79.25	Néuralgie et névrite, sans précision: Région pelvienne
M00.09	Arthrite et polyarthrite à staphylocoques: Localisations non précisées	M79.26	Néuralgie et névrite, sans précision: Jambe péroné articulation du genou
M00.10	Arthrite et polyarthrite à pneumocoques: Sièges multiples	M79.27	Néuralgie et névrite, sans précision: Cheville et métatarse
M00.11	Arthrite et polyarthrite à pneumocoques: Région scapulaire	M79.28	Néuralgie et névrite, sans précision: Autres
M00.12	Arthrite et polyarthrite à pneumocoques: Bras humérus articulation du coude	M79.29	Néuralgie et névrite, sans précision: Localisations non précisées
		M80.40	Ostéoporose médicamenteuse avec fracture pathologique: Sièges multiples
M00.13	Arthrite et polyarthrite à pneumocoques: Avant-bras cubitus articulation du poignet		
		M80.41	Ostéoporose médicamenteuse avec fracture pathologique: Région scapulaire
M00.14	Arthrite et polyarthrite à pneumocoques: Main carpe		
M00.15	Arthrite et polyarthrite à pneumocoques: Région pelvienne	M80.42	Ostéoporose médicamenteuse avec fracture pathologique: Bras humérus articulation du coude
M00.16	Arthrite et polyarthrite à pneumocoques: Jambe péroné articulation du genou		
		M80.43	Ostéoporose médicamenteuse avec fracture pathologique: Avant-bras cubitus articulation du poignet
M00.17	Arthrite et polyarthrite à pneumocoques: Cheville et métatarse		
M00.18	Arthrite et polyarthrite à pneumocoques: Autres	M80.44	Ostéoporose médicamenteuse avec fracture pathologique: Main carpe
M00.19	Arthrite et polyarthrite à pneumocoques: Localisations non précisées		
		M80.45	Ostéoporose médicamenteuse avec fracture pathologique: Région pelvienne
M00.20	Autres arthrites et polyarthrites à streptocoques: Sièges multiples		
		M80.46	Ostéoporose médicamenteuse avec fracture pathologique: Jambe péroné articulation du genou
M00.21	Autres arthrites et polyarthrites à streptocoques: Région scapulaire		
		M80.47	Ostéoporose médicamenteuse avec fracture pathologique: Cheville et métatarse
M00.22	Autres arthrites et polyarthrites à streptocoques: Bras humérus articulation du coude		
		M80.48	Ostéoporose médicamenteuse avec fracture pathologique: Autres
M00.23	Autres arthrites et polyarthrites à streptocoques: Avant-bras cubitus articulation du poignet		
		M80.49	Ostéoporose médicamenteuse avec fracture pathologique: Localisations non précisées
M00.24	Autres arthrites et polyarthrites à streptocoques: Main carpe		
M00.25	Autres arthrites et polyarthrites à streptocoques: Région pelvienne	M83.50	Autres ostéomalacies médicamenteuses de l'adulte: Sièges multiples
M00.26	Autres arthrites et polyarthrites à streptocoques: Jambe péroné articulation du genou	M83.51	Autres ostéomalacies médicamenteuses de l'adulte: Région scapulaire
M00.27	Autres arthrites et polyarthrites à streptocoques: Cheville et métatarse	M83.52	Autres ostéomalacies médicamenteuses de l'adulte: Bras humérus articulation du coude
M00.28	Autres arthrites et polyarthrites à streptocoques: Autres	M83.53	Autres ostéomalacies médicamenteuses de l'adulte: Avant-bras cubitus articulation du poignet
M00.29	Autres arthrites et polyarthrites à streptocoques: Localisations non précisées		
		M83.54	Autres ostéomalacies médicamenteuses de l'adulte: Main carpe
M00.90	Arthrite à bactéries pyogènes, sans précision: Sièges multiples	M83.55	Autres ostéomalacies médicamenteuses de l'adulte: Région pelvienne
M00.91	Arthrite à bactéries pyogènes, sans précision: Région scapulaire		
M00.92	Arthrite à bactéries pyogènes, sans précision: Bras humérus articulation du coude	M83.56	Autres ostéomalacies médicamenteuses de l'adulte: Jambe péroné articulation du genou
M00.93	Arthrite à bactéries pyogènes, sans précision: Avant-bras cubitus articulation du poignet	M83.57	Autres ostéomalacies médicamenteuses de l'adulte: Cheville et métatarse
M00.94	Arthrite à bactéries pyogènes, sans précision: Main carpe	M83.58	Autres ostéomalacies médicamenteuses de l'adulte: Autres
M00.95	Arthrite à bactéries pyogènes, sans précision: Région pelvienne	M83.59	Autres ostéomalacies médicamenteuses de l'adulte: Localisations non précisées
M00.96	Arthrite à bactéries pyogènes, sans précision: Jambe péroné articulation du genou		
		N00.0	Syndrome néphritique aigu: Anomalies glomérulaires mineures
M00.97	Arthrite à bactéries pyogènes, sans précision: Cheville et métatarse	N00.1	Syndrome néphritique aigu: Lésions glomérulaires segmentaires et focales
M00.98	Arthrite à bactéries pyogènes, sans précision: Autres	N00.2	Syndrome néphritique aigu: Glomérulonéphrite membraneuse diffuse

N00.3	Syndrome néphritique aigu: Glomérulonéphrite mésangio-proliférative diffuse	N04.8	Syndrome néphrotique: Autres modifications morphologiques
N00.4	Syndrome néphritique aigu: Glomérulonéphrite proliférative endocapillaire diffuse	N04.9	Syndrome néphrotique: Type de modification morphologique non précisé
N00.5	Syndrome néphritique aigu: Glomérulonéphrite mésangiocapillaire diffuse	N05.0	Syndrome néphritique, sans précision: Anomalies glomérulaires mineures
N00.6	Syndrome néphritique aigu: Maladie à dépôt dense	N05.1	Syndrome néphritique, sans précision: Lésions glomérulaires segmentaires et focales
N00.7	Syndrome néphritique aigu: Glomérulonéphrite diffuse en croissant	N05.2	Syndrome néphritique, sans précision: Glomérulonéphrite membraneuse diffuse
N00.8	Syndrome néphritique aigu: Autres modifications morphologiques	N05.3	Syndrome néphritique, sans précision: Glomérulonéphrite mésangio-proliférative diffuse
N00.9	Syndrome néphritique aigu: Type de modification morphologique non précisé	N05.4	Syndrome néphritique, sans précision: Glomérulonéphrite proliférative endocapillaire diffuse
N01.0	Syndrome néphritique d'évolution rapide: Anomalies glomérulaires mineures	N05.5	Syndrome néphritique, sans précision: Glomérulonéphrite mésangiocapillaire diffuse
N01.1	Syndrome néphritique d'évolution rapide: Lésions glomérulaires segmentaires et focales	N05.6	Syndrome néphritique, sans précision: Maladie à dépôt dense
N01.2	Syndrome néphritique d'évolution rapide: Glomérulonéphrite membraneuse diffuse	N05.7	Syndrome néphritique, sans précision: Glomérulonéphrite diffuse en croissant
N01.3	Syndrome néphritique d'évolution rapide: Glomérulonéphrite mésangio-proliférative diffuse	N05.8	Syndrome néphritique, sans précision: Autres modifications morphologiques
N01.4	Syndrome néphritique d'évolution rapide: Glomérulonéphrite proliférative endocapillaire diffuse	N05.9	Syndrome néphritique, sans précision: Type de modification morphologique non précisé
N01.5	Syndrome néphritique d'évolution rapide: Glomérulonéphrite mésangiocapillaire diffuse	N14.0	Néphropathie due à un analgésique
N01.6	Syndrome néphritique d'évolution rapide: Maladie à dépôt dense	N14.1	Néphropathie due à d'autres médicaments et substances biologiques
N01.7	Syndrome néphritique d'évolution rapide: Glomérulonéphrite diffuse en croissant	N14.2	Néphropathie due à un médicament ou une substance biologique, sans précision
N01.8	Syndrome néphritique d'évolution rapide: Autres modifications morphologiques	N14.3	Néphropathie due à des métaux lourds
N01.9	Syndrome néphritique d'évolution rapide: Type de modification morphologique non précisé	N14.4	Néphropathie toxique, non classée ailleurs
N03.0	Syndrome néphritique chronique: Anomalies glomérulaires mineures	N15.0	Néphropathie des Balkans
N03.1	Syndrome néphritique chronique: Lésions glomérulaires segmentaires et focales	N15.8	Autres maladies rénales tubulo-interstitielles précisées
N03.2	Syndrome néphritique chronique: Glomérulonéphrite membraneuse diffuse	N15.9	Maladie rénale tubulo-interstitielle, sans précision
N03.3	Syndrome néphritique chronique: Glomérulonéphrite mésangio-proliférative diffuse	N28.9	Affection du rein et de l'uretère, sans précision
N03.4	Syndrome néphritique chronique: Glomérulonéphrite proliférative endocapillaire diffuse	R06.0	Dyspnée
N03.5	Syndrome néphritique chronique: Glomérulonéphrite mésangiocapillaire diffuse	R06.4	Hyperventilation
N03.6	Syndrome néphritique chronique: Maladie à dépôt dense	R06.88	Anomalies respiratoires autres et non précisées
N03.7	Syndrome néphritique chronique: Glomérulonéphrite diffuse en croissant	R16.0	Hépatomégalie, non classée ailleurs
N03.8	Syndrome néphritique chronique: Autres modifications morphologiques	R16.1	Splénomégalie, non classée ailleurs
N03.9	Syndrome néphritique chronique: Type de modification morphologique non précisé	R21	Rash et autres éruptions cutanées non spécifiques
N04.0	Syndrome néphrotique: Anomalies glomérulaires mineures	R50.2	Fièvre due à des médicaments [Drug fever]
N04.1	Syndrome néphrotique: Lésions glomérulaires segmentaires et focales	R50.80	Fièvre d'étiologie inconnue
N04.2	Syndrome néphrotique: Glomérulonéphrite membraneuse diffuse	R50.88	Autre fièvre précisée
N04.3	Syndrome néphrotique: Glomérulonéphrite mésangio-proliférative diffuse	R50.9	Fièvre, sans précision
N04.4	Syndrome néphrotique: Glomérulonéphrite proliférative endocapillaire diffuse	R51	Céphalée
N04.5	Syndrome néphrotique: Glomérulonéphrite mésangiocapillaire diffuse	R53	Malaise et fatigue
N04.6	Syndrome néphrotique: Maladie à dépôt dense	R59.0	Adénopathies localisées
N04.7	Syndrome néphrotique: Glomérulonéphrite diffuse en croissant	R59.1	Adénopathies généralisées
		R59.9	Adénopathie, sans précision
		R61.0	Hyperhidrose localisée
		R61.1	Hyperhidrose généralisée
		R61.9	Hyperhidrose, sans précision
		R62.0	Maturation retardée
		R62.8	Autres retards du développement physiologique
		R62.9	Retard du développement physiologique, sans précision
		R63.4	Perte de poids anormale
		R64	Cachexie
		Z29.1	Immunothérapie prophylactique
		Z29.20	Chimiothérapie prophylactique locale
		Z29.21	Chimiothérapie prophylactique systémique
		Z29.28	Autres mesures de chimiothérapie prophylactique
		Z29.8	Autres mesures prophylactiques précisées

MDC 18B

Maladies infectieuses et
parasitaires

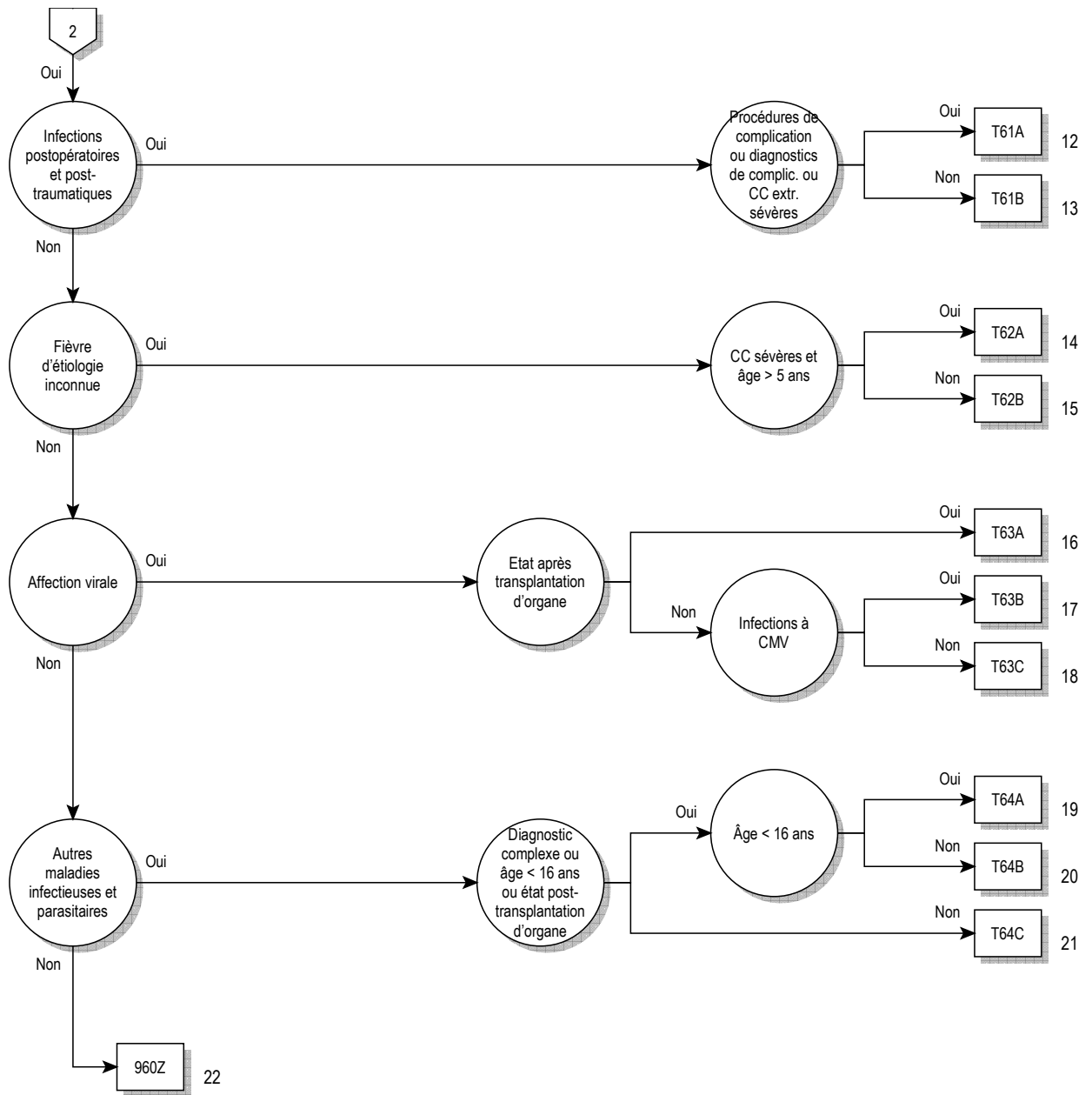

logique décisionnelle MDC 18B

Diagnostic principal dans le tableau MDC18B-0 ou MDC égale 18B et Traitement complexe de soins intensifs > 392 / 552 points

diagnostic principal pour MDC 18B (MDC18B-0)

A01.0	Fièvre typhoïde	A32.7	Septicémie listérienne
A01.1	Paratyphoïde A	A32.8	Autres formes de listériose
A01.2	Paratyphoïde B	A32.9	Listériose, sans précision
A01.3	Paratyphoïde C	A35	Autres formes de tétanos
A01.4	Paratyphoïde, sans précision	A36.8	Autres formes de diphtérie
A02.1	Septicémie à Salmonella	A36.9	Diphtérie, sans précision
A02.2	Infection localisée à Salmonella	A38	Scarlatine
A02.8	Autres infections précisées à Salmonella	A39.1	Syndrome de Waterhouse-Friderichsen {E35.1}
A02.9	Infection à Salmonella, sans précision	A39.2	Méningococcémie aiguë
A05.1	Botulisme	A39.3	Méningococcémie chronique
A06.3	Amœbome de l'intestin	A39.4	Méningococcémie, sans précision
A06.8	Autres localisations d'une infection amibienne	A39.8	Autres infections à méningocoques
A06.9	Amibiase, sans précision	A39.9	Infection méningococcique, sans précision
A20.0	Peste bubonique	A40.0	Septicémie à streptocoques, groupe A
A20.1	Peste cutanée	A40.1	Septicémie à streptocoques, groupe B
A20.7	Peste septicémique	A40.2	Septicémie à streptocoques, groupe D
A20.8	Autres formes de peste	A40.3	Septicémie à Streptococcus pneumoniae
A20.9	Peste, sans précision	A40.8	Autres septicémies à streptocoques
A21.0	Tularémie ulcéro-glandulaire	A40.9	Septicémie à streptocoques, sans précision
A21.1	Tularémie oculo-glandulaire	A41.0	Septicémie à staphylocoques dorés
A21.7	Tularémie généralisée	A41.1	Septicémie à d'autres staphylocoques précisés
A21.8	Autres formes de tularémie	A41.2	Septicémie à staphylocoques non précisés
A21.9	Tularémie, sans précision	A41.3	Septicémie à Haemophilus influenzae
A22.7	Septicémie charbonneuse	A41.4	Septicémie à micro-organismes anaérobies
A22.8	Autres formes de charbon	A41.51	Septicémie: escherichia coli [E. coli]
A22.9	Charbon, sans précision	A41.52	Septicémie: pseudomonas
A23.0	Brucellose à Brucella melitensis	A41.58	Septicémie: autres micro-organismes Gram négatif
A23.1	Brucellose à Brucella abortus	A41.8	Autres septicémies précisées
A23.2	Brucellose à Brucella suis	A41.9	Septicémie, sans précision
A23.3	Brucellose à Brucella canis	A42.7	Septicémie actinomycosique
A23.8	Autres brucelloses	A42.8	Autres formes d'actinomycose
A23.9	Brucellose, sans précision	A42.9	Actinomycose, sans précision
A24.0	Morve	A43.8	Autres formes de nocardiose
A24.1	Mélioïdose aiguë et galopante	A43.9	Nocardiose, sans précision
A24.2	Mélioïdose subaiguë et chronique	A44.0	Bartonellose généralisée
A24.3	Autres mélioïdoses	A44.1	Bartonellose cutanée et cutanéomuqueuse
A24.4	Mélioïdose, sans précision	A44.8	Autres formes de bartonellose
A25.0	Spirillose	A44.9	Bartonellose, sans précision
A25.1	Streptobacillose	A48.0	Gangrène gazeuse
A25.9	Fièvre causée par morsure de rat, sans précision	A48.3	Syndrome du choc toxique
A26.0	Erysipéloïde cutanée	A48.4	Fièvre purpurique du Brésil
A26.7	Septicémie à Erysipelothrix	A48.8	Autres maladies bactériennes précisées
A26.8	Autres formes d'érysipéloïde	A49.0	Infection à staphylocoques, siège non précisé
A26.9	Erysipéloïde, sans précision	A49.1	Infection à streptocoques, siège non précisé
A27.0	Leptospirose ictéro-hémorragique [Maladie de Weil]	A49.2	Infection à Haemophilus influenzae, siège non précisé
A27.9	Leptospirose, sans précision	A49.3	Infection à Mycoplasma, siège non précisé
A28.0	Pasteurellose	A49.8	Autres infections bactériennes, siège non précisé
A28.2	Yersiniose extra-intestinale	A49.9	Infection bactérienne, sans précision
A28.8	Autres anthroponoses bactériennes précisées, non classées ailleurs	A50.0	Syphilis congénitale précoce, symptomatique
A28.9	Anthroponose bactérienne, sans précision	A50.1	Syphilis congénitale précoce, latente
A30.0	Lèpre indéterminée	A50.2	Syphilis congénitale précoce, sans précision
A30.1	Lèpre tuberculoïde	A50.5	Autres formes tardives de syphilis congénitale, symptomatique
A30.2	Lèpre tuberculoïde de type intermédiaire atypique	A50.6	Syphilis congénitale tardive, latente
A30.3	Lèpre de type intermédiaire atypique	A50.7	Syphilis congénitale tardive, sans précision
A30.4	Lèpre lépromateuse de type intermédiaire atypique	A50.9	Syphilis congénitale, sans précision
A30.5	Lèpre lépromateuse	A51.2	Syphilis primaire d'autres localisations
A30.8	Autres formes de lèpre	A51.4	Autres formes de syphilis secondaire
A30.9	Lèpre, sans précision	A51.5	Syphilis précoce, latente
A31.80	Infection mycobactérienne atypique disséminée	A51.9	Syphilis précoce, sans précision
A31.88	Autres infections mycobactériennes	A52.7	Autres formes tardives de syphilis symptomatique
A31.9	Infection à Mycobacterium, sans précision	A52.8	Syphilis tardive, latente
A32.0	Listériose cutanée	A52.9	Syphilis tardive, sans précision
		A53.0	Syphilis latente, non précisée précoce ou tardive

A53.9	Syphilis, sans précision	B02.8	Zona avec autres complications
A54.8	Autres infections gonococciques	B03	Variole
A54.9	Infection gonococcique, sans précision	B04	Monkeypox
A59.8	Autres localisations de trichomonase	B05.4	Rougeole avec complications intestinales
A59.9	Trichomonase, sans précision	B05.8	Rougeole avec autres complications
A65	Syphilis non vénérienne	B05.9	Rougeole sans complication
A66.7	Autres manifestations du pian	B06.8	Rubéole avec autres complications
A66.8	Pian latent	B06.9	Rubéole sans complication
A66.9	Pian, sans précision	B08.0	Autres infections à orthopoxvirus
A67.2	Lésions tardives de la pinta	B08.2	Exanthème subit [sixième maladie] [roséole infantile]
A67.9	Pinta, sans précision	B08.3	Erythème infectieux [cinquième maladie] [mégalyrythème épidémique]
A68.0	Fièvre récurrente [borréliose] à poux	B08.4	Stomatite vésiculaire avec exanthème, due à un entérovirus
A68.1	Fièvre récurrente [borréliose] à tiques	B08.8	Autres infections virales précisées, caractérisées par des lésions cutanéomuqueuses
A68.9	Fièvre récurrente [borréliose], sans précision	B09	Infection virale caractérisée par des lésions cutanéomuqueuses, sans précision
A69.2	Maladie de Lyme	B25.1	Hépatite à cytomégalovirus {K77.0}
A69.8	Autres infections à spirochètes précisées	B25.2	Pancréatite à cytomégalovirus {K87.1}
A69.9	Infection à spirochètes, sans précision	B25.80	Infection à cytomégalovirus de l'appareil digestif
A74.8	Autres infections à Chlamydia précisées	B25.88	Autres infections à cytomégalovirus
A74.9	Infection à Chlamydia, sans précision	B25.9	Maladie à cytomégalovirus, sans précision
A75.0	Typhus épidémique à poux dû à Rickettsia prowazekii	B26.8	Oreillons avec autres complications
A75.1	Typhus récurrent [maladie de Brill]	B26.9	Oreillons sans complication
A75.2	Typhus à Rickettsia typhi	B27.0	Mononucléose due à herpès virus gamma
A75.3	Typhus à Rickettsia tsutsugamushi	B27.1	Mononucléose à cytomégalovirus
A75.9	Typhus, sans précision	B27.8	Autres mononucléoses infectieuses
A77.0	Fièvre pourprée à Rickettsia rickettsii	B27.9	Mononucléose infectieuse, sans précision
A77.1	Fièvre pourprée à Rickettsia conorii	B33.1	Maladie de la Ross River
A77.2	Fièvre pourprée due à Rickettsia sibirica	B33.3	Infections à rétrovirus, non classées ailleurs
A77.3	Fièvre pourprée due à Rickettsia australis	B33.4	Syndrome (cardio-)pulmonaire à virus Hanta [hantavirus] [SPH] [SCPH] {J17.1}
A77.8	Autres fièvres pourprées	B33.8	Autres maladies à virus précisées
A77.9	Fièvre pourprée, sans précision	B34.0	Infection adénovirale, sans précision
A78	Fièvre Q	B34.1	Infection entérovirale, sans précision
A79.0	Fièvre des tranchées	B34.2	Infection coronavirale, sans précision
A79.1	Rickettsiose varicelliforme due à Rickettsia akari	B34.3	Infection parvovirale, sans précision
A79.8	Autres types précisés de rickettsiose	B34.4	Infection papovvirale, sans précision
A79.9	Rickettsiose, sans précision	B34.8	Autres infections virales, siège non précisé
A80.4	Poliomyélite aiguë non paralytique	B34.9	Infection virale, sans précision
A90	Dengue [dengue classique]	B37.7	Septicémie à Candida
A91	Fièvre hémorragique due au virus de la dengue	B37.88	Autres localisations de candidose
A92.0	Fièvre de Chikungunya	B37.9	Candidose, sans précision
A92.1	Fièvre due au virus O'nyong-nyong	B38.7	Coccidioïdomycose disséminée
A92.3	Fièvre due au virus West-Nile	B38.8	Autres formes de coccidioïdomycose
A92.4	Fièvre de la vallée du Rift	B38.9	Coccidioïdomycose, sans précision
A92.8	Autres fièvres virales précisées, transmises par des moustiques	B39.3	Histoplasmose disséminée à Histoplasma capsulatum
A92.9	Fièvre virale transmise par des moustiques, sans précision	B39.4	Histoplasmose à Histoplasma capsulatum, sans précision
A93.0	Fièvre d'Oropouche	B39.5	Histoplasmose à Histoplasma duboisii
A93.1	Fièvre à phlébotome	B39.9	Histoplasmose, sans précision
A93.2	Fièvre à tiques du Colorado	B40.3	Blastomyose cutanée
A93.8	Autres fièvres virales précisées, transmises par des arthropodes	B40.7	Blastomyose disséminée
A94	Fièvre virale transmise par des arthropodes, sans précision	B40.8	Autres formes de blastomyose
A95.0	Fièvre jaune sylvatique	B40.9	Blastomyose, sans précision
A95.1	Fièvre jaune citadine	B41.0	Paracoccidioïdomycose pulmonaire
A95.9	Fièvre jaune, sans précision	B41.7	Paracoccidioïdomycose disséminée
A96.0	Fièvre hémorragique de Junin	B41.8	Autres formes de paracoccidioïdomycose
A96.1	Fièvre hémorragique de Machupo	B41.9	Paracoccidioïdomycose, sans précision
A96.2	Fièvre de Lassa	B42.1	Sporotrichose lympho-cutanée
A96.8	Autres fièvres hémorragiques à arénavirus	B42.7	Sporotrichose disséminée
A96.9	Fièvre hémorragique à arénavirus, sans précision	B42.8	Autres formes de sporotrichose
A98.0	Fièvre hémorragique de Crimée [du Congo]	B42.9	Sporotrichose, sans précision
A98.1	Fièvre hémorragique d'Omsk	B43.0	Chromomycose cutanée
A98.2	Maladie de la forêt de Kyasanur	B43.1	Abcès phaeohyphomycosique du cerveau
A98.3	Maladie de Marburg	B43.2	Abcès et kyste phaeohyphomycosiques sous-cutanés
A98.4	Maladie à virus Ebola	B43.8	Autres formes de chromomycose
A98.8	Autres fièvres hémorragiques virales précisées	B43.9	Chromomycose, sans précision
A99	Fièvre hémorragique virale, sans précision	B44.2	Aspergillose amygdalienne
B00.1	Dermite vésiculaire due au virus de l'herpès	B44.7	Aspergillose disséminée
B00.7	Maladie disséminée due au virus de l'herpès	B44.8	Autres formes d'aspergillose
B00.8	Autres formes d'infection due au virus de l'herpès		
B01.8	Varicelle avec autres complications		
B01.9	Varicelle sans complication		
B02.7	Zona disséminé		

B44.9	Aspergillose, sans précision	B67.9	Infections à Echinococcus, autres et sans précision
B45.2	Cryptococcose cutanée	B72	Dracunculose
B45.3	Cryptococcose osseuse	B73	Onchocercose
B45.7	Cryptococcose disséminée	B74.0	Filariose à Wuchereria bancrofti
B45.8	Autres formes de cryptococcose	B74.1	Filariose à Brugia malayi
B45.9	Cryptococcose, sans précision	B74.2	Filariose à Brugia timori
B46.2	Mucormycose gastro-intestinale	B74.3	Loase
B46.3	Mucormycose cutanée	B74.4	Mansonellose
B46.4	Mucormycose disséminée	B74.8	Autres filarioses
B46.5	Mucormycose, sans précision	B74.9	Filariose, sans précision
B46.8	Autres zygomycoses	B75	Trichinose
B46.9	Zygomycose, sans précision	B81.4	Helminthiases intestinales mixtes
B47.0	Eumycétome	B83.0	Larva migrans viscérale
B47.1	Actinomycétome	B83.1	Gnathostomiase
B47.9	Mycétome, sans précision	B83.2	Angiostrongyloïdose à Parastrongylus cantonensis
B48.0	Lobomycose	B83.3	Syngamose
B48.1	Rhinosporidose	B83.4	Hirudiniase interne
B48.2	Allescheriase	B83.8	Autres helminthiases précisées
B48.3	Géotrichose	B83.9	Helminthiase, sans précision
B48.4	Pénicilliose	B88.8	Autres infestations précisées
B48.7	Mycoses opportunistes	B89	Parasitose, sans précision
B48.8	Autres mycoses précisées	B90.8	Séquelles de tuberculose d'autres organes
B49	Mycose, sans précision	B92	Séquelles de lèpre
B50.8	Autres formes sévères et compliquées de paludisme à Plasmodium falciparum	B94.2	Séquelles d'hépatite virale
B50.9	Paludisme à Plasmodium falciparum, sans précision	B94.8	Séquelles d'autres maladies infectieuses et parasitaires précisées
B51.0	Paludisme à Plasmodium vivax, avec rupture de la rate	B94.9	Séquelles de maladie infectieuse ou parasitaire, sans précision
B51.8	Paludisme à Plasmodium vivax, avec autres complications	B95.0	Streptocoques, groupe A, cause de maladies classées dans d'autres chapitres
B51.9	Paludisme à Plasmodium vivax, sans complication	B95.1	Streptocoques, groupe B, cause de maladies classées dans d'autres chapitres
B52.0	Paludisme à Plasmodium malariae, avec atteinte rénale	B95.2	Streptocoques, groupe D, cause de maladies classées dans d'autres chapitres
B52.8	Paludisme à Plasmodium malariae, avec autres complications	B95.3	Streptococcus pneumoniae, cause de maladies classées dans d'autres chapitres
B52.9	Paludisme à Plasmodium malariae, sans complication	B95.41	Streptocoques, groupe C, cause de maladies classées dans d'autres chapitres
B53.0	Paludisme à Plasmodium ovale	B95.42	Streptocoques, groupe G, cause de maladies classées dans d'autres chapitres
B53.1	Paludisme à plasmodies simiennes	B95.48	Autres streptocoques spécifiés, cause de maladies classées dans d'autres chapitres
B53.8	Autres paludismes, confirmés par examen parasitologique, non classés ailleurs	B95.5	Streptocoques non précisés, cause de maladies classées dans d'autres chapitres
B54	Paludisme, sans précision	B95.6	Staphylococcus aureus, cause de maladies classées dans d'autres chapitres
B55.0	Leishmaniose viscérale	B95.7	Autres staphylocoques, cause de maladies classées dans d'autres chapitres
B55.9	Leishmaniose, sans précision	B95.8	Staphylocoque non précisé, cause de maladies classées dans d'autres chapitres
B56.0	Trypanosomiase à Trypanosoma gambiense	B95.90	Autres micro-organismes aérobies Gram positif précisés, cause de maladies classées dans d'autres chapitres
B56.1	Trypanosomiase à Trypanosoma rhodesiense	B95.91	Autres micro-organismes anaérobies Gram positif non sporulants non précisés, cause de maladies classées dans d'autres chapitres
B56.9	Trypanosomiase africaine, sans précision	B96.0	Mycoplasma et Ureaplasma, cause de maladies classées dans d'autres chapitres
B57.1	Forme aiguë de la maladie de Chagas, sans atteinte cardiaque	B96.2	Escherichia coli et autres entérobactéries, cause de maladies classées dans d'autres chapitres
B57.3	Maladie de Chagas (chronique) avec atteinte de l'appareil digestif	B96.3	Haemophilus influenzae et Moraxella, cause de maladies classées dans d'autres chapitres
B57.4	Maladie de Chagas (chronique) avec atteinte du système nerveux	B96.5	Pseudomonas et autres bacilles non fermentants cause de maladies classées dans d'autres chapitres
B57.5	Maladie de Chagas (chronique) avec atteinte d'autres organes	B96.6	Bacillus fragilis et autres micro-organismes anaérobies Gram négatif, cause de maladies classées dans d'autres chapitres
B58.8	Toxoplasmose avec atteinte d'autres organes	B96.7	Clostridium perfringens et autres micro-organismes anaérobies sporulants Gram positif, causes de maladies classées dans d'autres chapitres
B58.9	Toxoplasmose, sans précision	B96.8	Autres agents bactériens précisés, cause de maladies classées dans d'autres chapitres
B60.0	Babésiose	B97.0	Adénovirus, cause de maladies classées dans d'autres chapitres
B60.1	Acanthamœbiose		
B60.2	Nægleriase		
B60.8	Autres maladies précisées dues à des protozoaires		
B64	Maladie due à des protozoaires, sans précision		
B65.2	Schistosomiase due à Schistosoma japonicum		
B65.8	Autres formes de schistosomiase		
B65.9	Schistosomiase, sans précision		
B66.2	Dicrocoeliase		
B66.8	Autres infections par douves précisées		
B66.9	Infection par douves, sans précision		
B67.2	Infection osseuse à Echinococcus granulosus [echinococcose kystique]		
B67.3	Infections à Echinococcus granulosus [echinococcose kystique], autres et à localisations multiples		
B67.4	Infection à Echinococcus granulosus [echinococcose kystique], sans précision		
B67.6	Infections à Echinococcus multilocularis [échinococcose alvéolaire], autres et à localisations multiples		
B67.7	Infection à Echinococcus multilocularis [échinococcose alvéolaire], sans précision		

B97.1	Entérovirus, cause de maladies classées dans d'autres chapitres	R50.80	Fièvre d'étiologie inconnue
B97.2	Coronavirus, cause de maladies classées dans d'autres chapitres	R50.88	Autre fièvre précisée
B97.3	Rétrovirus, cause de maladies classées dans d'autres chapitres	R50.9	Fièvre, sans précision
B97.4	Virus respiratoire syncytial, cause de maladies classées dans d'autres chapitres	R57.1	Choc hypovolémique
B97.5	Réovirus, cause de maladies classées dans d'autres chapitres	R57.2	Choc septique
B97.6	Parvovirus, cause de maladies classées dans d'autres chapitres	R57.8	Autres chocs
B97.7	Papillorvirus, cause de maladies classées dans d'autres chapitres	R65.0	Syndrome de réponse inflammatoire systémique [SRIS] d'origine infectieuse sans complications organiques
B97.8	Autres virus, cause de maladies classées dans d'autres chapitres	R65.1	Syndrome de réponse inflammatoire systémique [SIRS] d'origine infectieuse avec complications organiques
B98.0	Helicobacter pylori [H. pylori], cause de maladies classées dans d'autres chapitres	R65.2	Syndrome de réponse inflammatoire systémique [SIRS] d'origine non infectieuse sans complications organiques
B98.1	Vibrio vulnificus, cause de maladies classées dans d'autres chapitres	R65.3	Syndrome de réponse inflammatoire systémique [SIRS] d'origine non infectieuse avec complications organiques
B99	Maladies infectieuses, autres et non précisées	R65.9	Syndrome de réponse inflammatoire systémique [SIRS] non précisé
J10.8	Grippe avec d'autres manifestations, autre virus grippal identifié	T79.3	Infection post-traumatique d'une plaie, non classée ailleurs
J11.8	Grippe avec d'autres manifestations, virus non identifié	T80.2	Infections consécutives à une injection thérapeutique, une perfusion et une transfusion
K23.1	Méga-œsophage au cours de la maladie de Chagas {B57.3}	T81.4	Infection après un acte à visée diagnostique et thérapeutique, non classée ailleurs
L94.6	Ainhum	T88.0	Infection consécutive à vaccination
M03.00	Arthrite post-méningococcique {A39.8}: Sièges multiples	U80.00	Staphylocoque doré résistant à l'oxacilline ou à la méticilline [MRSA]
M03.01	Arthrite post-méningococcique {A39.8}: Région scapulaire	U80.01	Staphylocoque doré résistant aux glycopeptides, aux quinolones, aux streptogramines ou aux oxazolidinoneset non résistant à l'oxacilline ou à la méticilline
M03.02	Arthrite post-méningococcique {A39.8}: Bras humérus articulation du coude	U80.10	Streptococcus pneumoniae résistant à la pénicilline ou à l'oxacilline
M03.03	Arthrite post-méningococcique {A39.8}: Avant-bras cubitus articulation du poignet	U80.11	Streptococcus pneumoniae résistant aux macrolides, aux oxazolidinones ou aux streptogramines et nonrésistant à la pénicilline ou à l'oxacilline
M03.04	Arthrite post-méningococcique {A39.8}: Main carpe	U80.20	Enterococcus faecalis résistant aux glycopeptides
M03.05	Arthrite post-méningococcique {A39.8}: Région pelvienne	U80.21	Enterococcus faecalis résistant aux oxazolidinones ou hautement résistant aux aminoglycosides et non résistant aux glycopeptides
M03.06	Arthrite post-méningococcique {A39.8}: Jambe péroné articulation du genou	U80.30	Enterococcus faecium résistant aux glycopeptides
M03.07	Arthrite post-méningococcique {A39.8}: Cheville et métatarse	U80.31	Enterococcus faecium résistant aux oxazolidinones ou aux streptogramines ou hautement résistant aux aminoglycosides et non résistant au glycopeptides
M03.08	Arthrite post-méningococcique {A39.8}: Autres	U80.4	Escherichia, Klebsiella et Proteus résistants aux quinolones, aux carbapénèmes, à l'amikacine ou présentant une résistance démontrée à toutes les bêta-lactamases [résistance ESBL]
M03.09	Arthrite post-méningococcique {A39.8}: Localisations non précisées	U80.5	Enterobacter, Citrobacter et Serratia résistants aux carbapénèmes, aux quinolones ou à l'amikacine
M03.10	Arthrite syphilitique post-infectieuse: Sièges multiples	U80.6	Pseudomonas aeruginosa et autres non-fermenteurs résistants aux carbapénèmes, aux quinolones, à l'amikacine, au ceftazidime ou à la pipéracilline/tazobactam
M03.11	Arthrite syphilitique post-infectieuse: Région scapulaire	U80.7	Burkholderia et Stenotrophomonas résistants aux quinolones, à l'amikacine, au ceftazidime, à la pipéracilline/tazobactam ou au cotrimoxazole
M03.12	Arthrite syphilitique post-infectieuse: Bras humérus articulation du coude	U81	Bactéries multirésistantes aux antibiotiques
M03.13	Arthrite syphilitique post-infectieuse: Avant-bras cubitus articulation du poignet	U82.0	Mycobacterium tuberculosis résistant à un ou plusieurs médicaments de première ligne
M03.14	Arthrite syphilitique post-infectieuse: Main carpe	U82.1	Tuberculose multirésistante [MDR-TB]
M03.15	Arthrite syphilitique post-infectieuse: Région pelvienne	U82.2	Mycobactéries atypiques ou Nocardia résistantes à un ou plusieurs médicaments de première ligne
M03.16	Arthrite syphilitique post-infectieuse: Jambe péroné articulation du genou	U83	Candida résistants au fluconazole ou au voriconazole
M03.17	Arthrite syphilitique post-infectieuse: Cheville et métatarse	U84	Virus de l'Herpès résistants aux virostatiques
M03.18	Arthrite syphilitique post-infectieuse: Autres	Z21	Infection asymptomatique par le virus de l'immunodéficience humaine [VIH]
M03.19	Arthrite syphilitique post-infectieuse: Localisations non précisées		
P35.1	Infection congénitale à cytomégalovirus		
P35.2	Infection virale congénitale herpétique [herpes simplex]		
P35.8	Autres maladies virales congénitales		
P35.9	Maladie virale congénitale, sans précision		
P37.0	Tuberculose congénitale		
P37.1	Toxoplasmose congénitale		
P37.2	Listériose néonatale (disséminée)		
P37.3	Paludisme congénital à Plasmodium falciparum		
P37.4	Autres formes de paludisme congénital		
P37.8	Autres maladies infectieuses et parasitaires congénitales précisées		
P37.9	Maladie infectieuse ou parasitaire congénitale, sans précision		
R50.2	Fièvre due à des médicaments [Drug fever]		

ADRG T01**Procédure opératoire ou débridement étendu pour maladies infectieuses et parasitaires**

Procédure opératoire ou procédure dans le tableau T01-3

DRG T01A**Procédure opératoire ou débridement étendu pour maladies infectieuses et parasitaires avec procédure opératoire complexe, procédures de complication ou pour état après transplantation d'organe**

Procédures opératoires complexes ou diagnostic supplémentaire dans le tableau T01-1 ou Procédures de complications

DRG T01B**Procédure opératoire ou débridement étendu pour maladies infectieuses et parasitaires en cas de septicémie**

Diagnostic principal dans le tableau T01-2

DRG T01C**Procédure opératoire ou débridement étendu pour maladies infectieuses et parasitaires, âge < 16 ans**

Âge < 16 années

DRG T01D**Procédure opératoire ou débridement étendu pour maladies infectieuses et parasitaires, âge > 15 ans****diagnostic supplémentaire T01-1**

T86.00	Échec d'un transplant de cellules souches hématopoïétiques	T86.52	Rejet/perte d'une greffe de peau
T86.01	Maladie aiguë du greffon contre l'hôte, stade I et II	T86.59	Autre trouble fonctionnel, échec et rejet non précisé d'une greffe de peau
T86.02	Maladie aiguë du greffon contre l'hôte, stade III et IV	T86.81	Echec et rejet d'autres organes et tissus greffés: Greffe de poumon
T86.03	Maladie chronique du greffon contre l'hôte, forme limitée	T86.82	Echec et rejet d'autres organes et tissus greffés: Greffe de pancréas
T86.04	Maladie chronique du greffon contre l'hôte, forme étendue	T86.83	Echec et rejet d'autres organes et tissus greffés: Greffe de cornée de l'œil
T86.09	Maladie chronique du greffon contre l'hôte, sans précision	T86.88	Echec et rejet d'autres organes et tissus greffés: Autres organes ou tissus greffés
T86.10	Détérioration fonctionnelle aiguë d'une greffe de rein	T86.9	Echec et rejet d'un organe et d'un tissu greffés non précisés
T86.11	Détérioration fonctionnelle chronique d'une greffe de rein	Z94.0	Greffe de rein
T86.12	Reprise retardée de la fonction de la greffe	Z94.1	Greffe du cœur
T86.19	Trouble fonctionnel, échec et rejet d'une greffe de rein, autre et non précisé	Z94.2	Greffe de poumon
T86.2	Echec et rejet d'une greffe de cœur	Z94.3	Greffe de cœur et poumon
T86.3	Echec et rejet d'une greffe cœur-poumon	Z94.4	Greffe de foie
T86.40	Détérioration fonctionnelle aiguë d'une greffe de foie	Z94.81	Etat consécutif à une transplantation de cellules-souches hématopoïétique avec immunosuppression actuelle
T86.41	Détérioration fonctionnelle chronique d'une greffe de foie		
T86.49	Autre trouble fonctionnel, échec et rejet non précisé d'une greffe de foie		
T86.50	Troubles circulatoires d'une greffe de peau		
T86.51	Nécrose d'une greffe de peau		

diagnostic principal T01-2

A01.0	Fièvre typhoïde	A40.2	Septicémie à streptocoques, groupe D
A01.1	Paratyphoïde A	A40.3	Septicémie à Streptococcus pneumoniae
A01.2	Paratyphoïde B	A40.8	Autres septicémies à streptocoques
A01.3	Paratyphoïde C	A40.9	Septicémie à streptocoques, sans précision
A02.1	Septicémie à Salmonella	A41.0	Septicémie à staphylocoques dorés
A20.7	Peste septicémique	A41.1	Septicémie à d'autres staphylocoques précisés
A21.7	Tularémie généralisée	A41.2	Septicémie à staphylocoques non précisés
A22.7	Septicémie charbonneuse	A41.3	Septicémie à Haemophilus influenzae
A24.0	Morve	A41.4	Septicémie à micro-organismes anaérobies
A24.1	Mélioïdose aiguë et galopante	A41.51	Septicémie: escherichia coli [E. coli]
A26.7	Septicémie à Erysipelothrix	A41.52	Septicémie: pseudomonas
A27.0	Leptospirose ictéro-hémorragique [Maladie de Weil]	A41.58	Septicémie: autres micro-organismes Gram négatif
A32.7	Septicémie listérienne	A41.8	Autres septicémies précisées
A39.1	Syndrome de Waterhouse-Friderichsen {E35.1}	A41.9	Septicémie, sans précision
A39.2	Méningococcémie aiguë	A42.7	Septicémie actinomycosique
A39.3	Méningococcémie chronique	A44.0	Bartonellose généralisée
A39.4	Méningococcémie, sans précision	A48.0	Gangrène gazeuse
A39.8	Autres infections à méningocoques	A48.3	Syndrome du choc toxique
A39.9	Infection méningococcique, sans précision	A78	Fièvre Q
A40.0	Septicémie à streptocoques, groupe A	B00.7	Maladie disséminée due au virus de l'herpès
A40.1	Septicémie à streptocoques, groupe B	B37.7	Septicémie à Candida

B38.7	Coccidioïdomycose disséminée	B51.0	Paludisme à Plasmodium vivax, avec rupture de la rate
B39.3	Histoplasmose disséminée à Histoplasma capsulatum	B52.8	Paludisme à Plasmodium malariae, avec autres complications
B41.7	Paracoccidioïdomycose disséminée	B55.0	Leishmaniose viscérale
B42.7	Sporotrichose disséminée	P35.2	Infection virale congénitale herpétique [herpes simplex]
B44.7	Aspergillose disséminée	P37.2	Listériose néonatale (disséminée)
B45.7	Cryptococcose disséminée	R57.1	Choc hypovolémique
B46.4	Mucormycose disséminée	R57.2	Choc septique
B50.8	Autres formes sévères et compliquées de paludisme à Plasmodium falciparum	R57.8	Autres chocs

procédure T01-3

86.22.20†↔	Débridement étendu de plaie, infection ou brûlure, par excision, avec insertion de réservoir médicamenteux, tête (sauf lèvre)	86.22.28†↔	Débridement étendu de plaie, infection ou brûlure, par excision, avec insertion de réservoir médicamenteux, membre inférieur
86.22.27†↔	Débridement étendu de plaie, infection ou brûlure, par excision, avec insertion de réservoir médicamenteux, région inguino-génitale	86.22.29†↔	Débridement étendu de plaie, infection ou brûlure, par excision, avec insertion de réservoir médicamenteux, autre site

ADRG T36**Traitement complexe de soins intensifs > 392 / 552 points ou traitement sous vide complexe pour maladies infectieuses et parasitaires**

Traitement complexe de soins intensifs > 392 / 552 points ou procédure dans le tableau T36-1 et procédure dans le tableau T36-2 et Procédures opératoires particulières en quatre temps

DRG T36Z**Traitement complexe de soins intensifs > 392 / 552 points ou traitement sous vide complexe pour maladies infectieuses et parasitaires****procédure T36-1**

86.88.50↔	Pose ou remplacement de système de scellement sous vide à portée profonde, os et articulations des membres	86.88.53↔	Pose ou remplacement de système de scellement sous vide, voie endorectale
86.88.51↔	Pose ou remplacement de système de scellement sous vide à portée profonde, thorax, médiastin et sternum	86.88.59↔	Pose ou remplacement de système de scellement sous vide, peau et tissu sous-cutané ou autre site
86.88.52↔	Pose ou remplacement de système de scellement sous vide, abdomen ouvert		

procédure T36-2

93.57.12†↔	Traitement continu par aspiration après scellement sous vide, durée 8 jours et plus
------------	---

ADRG T60**Septicémie**

Diagnostic principal dans le tableau T60-1

DRG T60A**Septicémie avec procédures de complication ou pour état après transplantation d'organe, avec CC extrêmement sévères**

(Procédures de complications ou diagnostic supplémentaire dans le tableau T60-2) et PCCL > 3

DRG T60B**Septicémie avec procédures de complication ou pour état après transplantation d'organe, sans CC extr. sévères, âge < 16 ans ou sans procédures de complication, sauf pour état après transplant. d'organe, avec CC extr. sévères, âge < 16 ans ou avec para/tétraplégie**

(Procédures de complications ou diagnostic supplémentaire dans le tableau T60-2) et (Âge < 16 années ou diagnostic supplémentaire dans le tableau T60-3) ou PCCL > 3 et (Âge < 16 années ou diagnostic supplémentaire dans le tableau T60-3)

DRG T60C**Septicémie avec procédures de complication ou pour état après transplantation d'organe, sans CC extr. sévères, âge > 15 ans ou sans procédures de complication, sauf pour état après transplant. d'organe, avec CC extr. sévères, âge > 15 ans ou sans para / tétraplégie**

Procédures de complications ou diagnostic supplémentaire dans le tableau T60-2 ou PCCL > 3

DRG T60D**Septicémie sans procédures de complication, sauf pour état après transplantation d'organe, sans CC extrêmement sévères, âge < 10 ans**

Âge < 10 années

DRG T60E**Septicémie sans procédures de complication, sauf pour état après transplantation d'organe, sans CC extrêmement sévères, âge > 9 ans****DRG T60F****Septicémie, décédé < 8 jours après admission**

Raison de la sortie égale Décédé (07) et Durée de séjour < 8 jours

diagnostic principal T60-1

A01.0	Fièvre typhoïde	A41.51	Septicémie: escherichia coli [E. coli]
A01.1	Paratyphoïde A	A41.52	Septicémie: pseudomonas
A01.2	Paratyphoïde B	A41.58	Septicémie: autres micro-organismes Gram négatif
A01.3	Paratyphoïde C	A41.8	Autres septicémies précisées
A02.1	Septicémie à Salmonella	A41.9	Septicémie, sans précision
A20.7	Peste septicémique	A42.7	Septicémie actinomycosique
A21.7	Tularémie généralisée	A44.0	Bartonellose généralisée
A22.7	Septicémie charbonneuse	A48.0	Gangrène gazeuse
A24.0	Morve	A48.3	Syndrome du choc toxique
A24.1	Mélioïdose aiguë et galopante	A78	Fièvre Q
A26.7	Septicémie à Erysipelothrix	B00.7	Maladie disséminée due au virus de l'herpès
A27.0	Leptospirose ictéro-hémorragique [Maladie de Weil]	B37.7	Septicémie à Candida
A32.7	Septicémie listérienne	B38.7	Coccidioïdomycose disséminée
A39.1	Syndrome de Waterhouse-Friderichsen {E35.1}	B39.3	Histoplasmose disséminée à Histoplasma capsulatum
A39.2	Méningococcémie aiguë	B41.7	Paracoccidioïdomycose disséminée
A39.3	Méningococcémie chronique	B42.7	Sporotrichose disséminée
A39.4	Méningococcémie, sans précision	B44.7	Aspergillose disséminée
A39.8	Autres infections à méningocoques	B45.7	Cryptococcose disséminée
A39.9	Infection méningococcique, sans précision	B46.4	Mucormycose disséminée
A40.0	Septicémie à streptocoques, groupe A	B50.8	Autres formes sévères et compliquées de paludisme à Plasmodium falciparum
A40.1	Septicémie à streptocoques, groupe B	B51.0	Paludisme à Plasmodium vivax, avec rupture de la rate
A40.2	Septicémie à streptocoques, groupe D	B52.8	Paludisme à Plasmodium malariae, avec autres complications
A40.3	Septicémie à Streptococcus pneumoniae	B55.0	Leishmaniose viscérale
A40.8	Autres septicémies à streptocoques	P35.2	Infection virale congénitale herpétique [herpes simplex]
A40.9	Septicémie à streptocoques, sans précision	P37.2	Listériose néonatale (disséminée)
A41.0	Septicémie à staphylocoques dorés	R57.1	Choc hypovolémique
A41.1	Septicémie à d'autres staphylocoques précisés	R57.2	Choc septique
A41.2	Septicémie à staphylocoques non précisés	R57.8	Autres chocs
A41.3	Septicémie à Haemophilus influenzae		
A41.4	Septicémie à micro-organismes anaérobies		

diagnostic supplémentaire T60-2

T86.00	Échec d'un transplant de cellules souches hématopoïétiques	T86.52	Rejet/perte d'une greffe de peau
T86.01	Maladie aiguë du greffon contre l'hôte, stade I et II	T86.59	Autre trouble fonctionnel, échec et rejet non précisé d'une greffe de peau
T86.02	Maladie aiguë du greffon contre l'hôte, stade III et IV	T86.81	Echec et rejet d'autres organes et tissus greffés: Greffe de poumon
T86.03	Maladie chronique du greffon contre l'hôte, forme limitée	T86.82	Echec et rejet d'autres organes et tissus greffés: Greffe de pancréas
T86.04	Maladie chronique du greffon contre l'hôte, forme étendue	T86.83	Echec et rejet d'autres organes et tissus greffés: Greffe de cornée de l'œil
T86.09	Maladie chronique du greffon contre l'hôte, sans précision	T86.88	Echec et rejet d'autres organes et tissus greffés: Autres organes ou tissus greffés
T86.10	Détérioration fonctionnelle aiguë d'une greffe de rein	T86.9	Echec et rejet d'un organe et d'un tissu greffés non précisés
T86.11	Détérioration fonctionnelle chronique d'une greffe de rein	Z94.0	Greffe de rein
T86.12	Reprise retardée de la fonction de la greffe	Z94.1	Greffe du cœur
T86.19	Trouble fonctionnel, échec et rejet d'une greffe de rein, autre et non précisé	Z94.2	Greffe de poumon
T86.2	Echec et rejet d'une greffe de cœur	Z94.3	Greffe de cœur et poumon
T86.3	Echec et rejet d'une greffe cœur-poumon	Z94.4	Greffe de foie
T86.40	Détérioration fonctionnelle aiguë d'une greffe de foie	Z94.81	Etat consécutif à une transplantation de cellules-souches hématopoïétique avec immunosuppression actuelle
T86.41	Détérioration fonctionnelle chronique d'une greffe de foie		
T86.49	Autre trouble fonctionnel, échec et rejet non précisé d'une greffe de foie		
T86.50	Troubles circulatoires d'une greffe de peau		
T86.51	Nécrose d'une greffe de peau		

diagnostic supplémentaire T60-3

G04.1	Paraplégie spastique tropicale	G82.42	Tétraplégie spastique: Paraplégie complète chronique
G82.02	Paraplégie flasque: Paraplégie complète chronique	G82.43	Tétraplégie spastique: Paraplégie incomplète chronique
G82.03	Paraplégie flasque: Paraplégie incomplète chronique	G82.49	Tétraplégie spastique: Non précisée
G82.09	Paraplégie flasque: Non précisée	G82.52	Tétraplégie, sans précision: Paraplégie complète chronique
G82.12	Paraplégie spastique: Paraplégie complète chronique	G82.53	Tétraplégie, sans précision: Paraplégie incomplète chronique
G82.13	Paraplégie spastique: Paraplégie incomplète chronique	G82.59	Tétraplégie, sans précision: Non précisée
G82.19	Paraplégie spastique: Non précisée	G95.1	Myélopathies vasculaires
G82.22	Paraplégie, sans précision: Paraplégie complète chronique	G95.2	Compression médullaire, sans précision
G82.23	Paraplégie, sans précision: Paraplégie incomplète chronique	G95.80	Paralysie vésicale en cas de lésion supranucléaire [UMNL]
G82.29	Paraplégie, sans précision: Non précisée	G95.81	Paralysie vésicale en cas de lésion périphérique [LMNL]
G82.32	Tétraplégie flasque: Paraplégie complète chronique	G95.9	Affection de la moelle épinière, sans précision
G82.33	Tétraplégie flasque: Paraplégie incomplète chronique	P11.51	Lésion du rachis et de la moelle épinière due à un traumatisme obstétrical: Avec paraplégie chronique
G82.39	Tétraplégie flasque: Non précisée		

ADRG T61**Infections postopératoires et post-traumatiques**

Diagnostic principal dans le tableau T61-1

DRG T61A**Infections postopératoires et post-traumatiques avec procédures de complication, diagnostic de complication ou CC extrêmement sévères**

Procédures de complications ou au moins un(e) diagnostic supplémentaire dans le tableau T61-2 ou PCCL > 3

DRG T61B**Infections postopératoires et post-traumatiques****diagnostic principal T61-1**

T79.3	Infection post-traumatique d'une plaie, non classée ailleurs
T81.4	Infection après un acte à visée diagnostique et thérapeutique, non classée ailleurs

diagnostic T61-2

A01.0	Fièvre typhoïde	A41.58	Septicémie: autres micro-organismes Gram négatif
A01.1	Paratyphoïde A	A41.8	Autres septicémies précisées
A01.2	Paratyphoïde B	A41.9	Septicémie, sans précision
A01.3	Paratyphoïde C	A42.7	Septicémie actinomycosique
A02.1	Septicémie à Salmonella	A44.0	Bartonellose généralisée
A20.7	Peste septicémique	A48.0	Gangrène gazeuse
A21.7	Tularémie généralisée	A48.3	Syndrome du choc toxique
A22.7	Septicémie charbonneuse	A78	Fièvre Q
A24.0	Morve	B00.7	Maladie disséminée due au virus de l'herpès
A24.1	Mélioïdose aiguë et galopante	B37.7	Septicémie à Candida
A26.7	Septicémie à Erysipelothrix	B38.7	Coccidioïdomycose disséminée
A27.0	Leptospirose ictéro-hémorragique [Maladie de Weil]	B39.3	Histoplasmose disséminée à Histoplasma capsulatum
A32.7	Septicémie listérienne	B41.7	Paracoccidioïdomycose disséminée
A39.1	Syndrome de Waterhouse-Friderichsen {E35.1}	B42.7	Sporotrichose disséminée
A39.2	Méningococcémie aiguë	B44.7	Aspergillose disséminée
A39.3	Méningococcémie chronique	B45.7	Cryptococcose disséminée
A39.4	Méningococcémie, sans précision	B46.4	Mucormycose disséminée
A39.8	Autres infections à méningocoques	B50.8	Autres formes sévères et compliquées de paludisme à Plasmodium falciparum
A39.9	Infection méningococcique, sans précision	B51.0	Paludisme à Plasmodium vivax, avec rupture de la rate
A40.0	Septicémie à streptocoques, groupe A	B52.8	Paludisme à Plasmodium malariae, avec autres complications
A40.1	Septicémie à streptocoques, groupe B	B55.0	Leishmaniose viscérale
A40.2	Septicémie à streptocoques, groupe D	M03.00	Arthrite post-méningococcique {A39.8}: Sièges multiples
A40.3	Septicémie à Streptococcus pneumoniae	M03.01	Arthrite post-méningococcique {A39.8}: Région scapulaire
A40.8	Autres septicémies à streptocoques	M03.02	Arthrite post-méningococcique {A39.8}: Bras humérus articulation du coude
A40.9	Septicémie à streptocoques, sans précision	M03.03	Arthrite post-méningococcique {A39.8}: Avant-bras cubitus articulation du poignet
A41.0	Septicémie à staphylocoques dorés	M03.04	Arthrite post-méningococcique {A39.8}: Main carpe
A41.1	Septicémie à d'autres staphylocoques précisés	M03.05	Arthrite post-méningococcique {A39.8}: Région pelvienne
A41.2	Septicémie à staphylocoques non précisés	M03.06	Arthrite post-méningococcique {A39.8}: Jambe péroné articulation du genou
A41.3	Septicémie à Haemophilus influenzae	M03.07	Arthrite post-méningococcique {A39.8}: Cheville et métatarse
A41.4	Septicémie à micro-organismes anaérobies		
A41.51	Septicémie: escherichia coli [E. coli]		
A41.52	Septicémie: pseudomonas		

M03.08	Arthrite post-méningococcique {A39.8}: Autres	T86.2	Echec et rejet d'une greffe de cœur
M03.09	Arthrite post-méningococcique {A39.8}: Localisations non précisées	T86.3	Echec et rejet d'une greffe cœur-poumon
P35.2	Infection virale congénitale herpétique [herpes simplex]	T86.40	Détérioration fonctionnelle aiguë d'une greffe de foie
P37.2	Listériose néonatale (disséminée)	T86.41	Détérioration fonctionnelle chronique d'une greffe de foie
R57.1	Choc hypovolémique	T86.49	Autre trouble fonctionnel, échec et rejet non précisé d'une greffe de foie
R57.2	Choc septique	T86.50	Troubles circulatoires d'une greffe de peau
R57.8	Autres chocs	T86.51	Nécrose d'une greffe de peau
R65.0	Syndrome de réponse inflammatoire systémique [SRIS] d'origine infectieuse sans complications organiques	T86.52	Rejet/perte d'une greffe de peau
R65.1	Syndrome de réponse inflammatoire systémique [SIRS] d'origine infectieuse avec complications organiques	T86.59	Autre trouble fonctionnel, échec et rejet non précisé d'une greffe de peau
R65.2	Syndrome de réponse inflammatoire systémique [SIRS] d'origine non infectieuse sans complications organiques	T86.81	Echec et rejet d'autres organes et tissus greffés: Greffe de poumon
R65.3	Syndrome de réponse inflammatoire systémique [SIRS] d'origine non infectieuse avec complications organiques	T86.82	Echec et rejet d'autres organes et tissus greffés: Greffe de pancréas
R65.9	Syndrome de réponse inflammatoire systémique [SIRS] non précisé	T86.83	Echec et rejet d'autres organes et tissus greffés: Greffe de cornée de l'œil
T86.00	Échec d'un transplant de cellules souches hématopoïétiques	T86.88	Echec et rejet d'autres organes et tissus greffés: Autres organes ou tissus greffés
T86.01	Maladie aiguë du greffon contre l'hôte, stade I et II	T86.9	Echec et rejet d'un organe et d'un tissu greffés non précisés
T86.02	Maladie aiguë du greffon contre l'hôte, stade III et IV	Z94.0	Greffe de rein
T86.03	Maladie chronique du greffon contre l'hôte, forme limitée	Z94.1	Greffe du cœur
T86.04	Maladie chronique du greffon contre l'hôte, forme étendue	Z94.2	Greffe de poumon
T86.09	Maladie chronique du greffon contre l'hôte, sans précision	Z94.3	Greffe de cœur et poumon
T86.10	Détérioration fonctionnelle aiguë d'une greffe de rein	Z94.4	Greffe de foie
T86.11	Détérioration fonctionnelle chronique d'une greffe de rein	Z94.81	Etat consécutif à une transplantation de cellules-souches hématopoïétique avec immunosuppression actuelle
T86.12	Reprise retardée de la fonction de la greffe		
T86.19	Trouble fonctionnel, échec et rejet d'une greffe de rein, autre et non précisé		

ADRG T62 Fièvre d'étiologie inconnue

Diagnostic principal dans le tableau T62-1

DRG T62A Fièvre d'étiologie inconnue avec CC sévères et âge > 5 ans

PCCL > 2 et Âge > 5 années

DRG T62B Fièvre d'étiologie inconnue**diagnostic principal T62-1**

R50.2	Fièvre due à des médicaments [Drug fever]	R50.88	Autre fièvre précisée
R50.80	Fièvre d'étiologie inconnue	R50.9	Fièvre, sans précision

ADRG T63 Affection virale

Diagnostic principal dans le tableau T63-1

DRG T63A Affection virale pour état après transplantation d'organe

Diagnostic supplémentaire dans le tableau T63-2

DRG T63B Affection virale pour infection à virus cytomégaliqes

Diagnostic principal dans le tableau T63-3

DRG T63C Autres affections virales**diagnostic principal T63-1**

A74.8	Autres infections à Chlamydia précisées	A90	Dengue [dengue classique]
A74.9	Infection à Chlamydia, sans précision	A91	Fièvre hémorragique due au virus de la dengue
A80.4	Poliomyélite aiguë non paralytique	A92.0	Fièvre de Chikungunya

A92.1	Fièvre due au virus O'nyong-nyong	B06.9	Rubéole sans complication
A92.3	Fièvre due au virus West-Nile	B08.0	Autres infections à orthopoxvirus
A92.4	Fièvre de la vallée du Rift	B08.2	Exanthème subit [sixième maladie] [roséole infantile]
A92.8	Autres fièvres virales précisées, transmises par des moustiques	B08.3	Erythème infectieux [cinquième maladie] [mégalythème épidémique]
A92.9	Fièvre virale transmise par des moustiques, sans précision	B08.4	Stomatite vésiculaire avec exanthème, due à un entérovirus
A93.0	Fièvre d'Oropouche	B08.8	Autres infections virales précisées, caractérisées par des lésions cutanéomuqueuses
A93.1	Fièvre à phlébotome	B09	Infection virale caractérisée par des lésions cutanéomuqueuses, sans précision
A93.2	Fièvre à tiques du Colorado	B25.1	Hépatite à cytomégalovirus {K77.0}
A93.8	Autres fièvres virales précisées, transmises par des arthropodes	B25.2	Pancréatite à cytomégalovirus {K87.1}
A94	Fièvre virale transmise par des arthropodes, sans précision	B25.80	Infection à cytomégalovirus de l'appareil digestif
A95.0	Fièvre jaune sylvatique	B25.88	Autres infections à cytomégalovirus
A95.1	Fièvre jaune citadine	B25.9	Maladie à cytomégalovirus, sans précision
A95.9	Fièvre jaune, sans précision	B26.8	Oreillons avec autres complications
A96.0	Fièvre hémorragique de Junin	B26.9	Oreillons sans complication
A96.1	Fièvre hémorragique de Machupo	B27.0	Mononucléose due à herpès virus gamma
A96.2	Fièvre de Lassa	B27.1	Mononucléose à cytomégalovirus
A96.8	Autres fièvres hémorragiques à arénavirus	B27.8	Autres mononucléoses infectieuses
A96.9	Fièvre hémorragique à arénavirus, sans précision	B27.9	Mononucléose infectieuse, sans précision
A98.0	Fièvre hémorragique de Crimée [du Congo]	B33.1	Maladie de la Ross River
A98.1	Fièvre hémorragique d'Omsk	B33.3	Infections à rétrovirus, non classées ailleurs
A98.2	Maladie de la forêt de Kyasanur	B33.4	Syndrome (cardio-)pulmonaire à virus Hanta [hantavirus] [SPH] [SCPH] {J17.1}
A98.3	Maladie de Marburg	B33.8	Autres maladies à virus précisées
A98.4	Maladie à virus Ebola	B34.0	Infection adénovirale, sans précision
A98.8	Autres fièvres hémorragiques virales précisées	B34.1	Infection entérovirale, sans précision
A99	Fièvre hémorragique virale, sans précision	B34.2	Infection coronavirale, sans précision
B00.1	Dermite vésiculaire due au virus de l'herpès	B34.3	Infection parvovirale, sans précision
B00.8	Autres formes d'infection due au virus de l'herpès	B34.4	Infection papovvirale, sans précision
B01.8	Varicelle avec autres complications	B34.8	Autres infections virales, siège non précisé
B01.9	Varicelle sans complication	B34.9	Infection virale, sans précision
B02.7	Zona disséminé	J10.8	Grippe avec d'autres manifestations, autre virus grippal identifié
B02.8	Zona avec autres complications	J11.8	Grippe avec d'autres manifestations, virus non identifié
B03	Variole	P35.1	Infection congénitale à cytomégalovirus
B04	Monkeypox		
B05.4	Rougeole avec complications intestinales		
B05.8	Rougeole avec autres complications		
B05.9	Rougeole sans complication		
B06.8	Rubéole avec autres complications		

diagnostic supplémentaire T63-2

T86.00	Échec d'un transplant de cellules souches hématopoïétiques	T86.52	Rejet/perte d'une greffe de peau
T86.01	Maladie aiguë du greffon contre l'hôte, stade I et II	T86.59	Autre trouble fonctionnel, échec et rejet non précisé d'une greffe de peau
T86.02	Maladie aiguë du greffon contre l'hôte, stade III et IV	T86.81	Echec et rejet d'autres organes et tissus greffés: Greffe de poumon
T86.03	Maladie chronique du greffon contre l'hôte, forme limitée	T86.82	Echec et rejet d'autres organes et tissus greffés: Greffe de pancréas
T86.04	Maladie chronique du greffon contre l'hôte, forme étendue	T86.83	Echec et rejet d'autres organes et tissus greffés: Greffe de cornée de l'œil
T86.09	Maladie chronique du greffon contre l'hôte, sans précision	T86.88	Echec et rejet d'autres organes et tissus greffés: Autres organes ou tissus greffés
T86.10	Détérioration fonctionnelle aiguë d'une greffe de rein	T86.9	Echec et rejet d'un organe et d'un tissu greffés non précisés
T86.11	Détérioration fonctionnelle chronique d'une greffe de rein	Z94.0	Greffe de rein
T86.12	Reprise retardée de la fonction de la greffe	Z94.1	Greffe du cœur
T86.19	Trouble fonctionnel, échec et rejet d'une greffe de rein, autre et non précisé	Z94.2	Greffe de poumon
T86.2	Echec et rejet d'une greffe de cœur	Z94.3	Greffe de cœur et poumon
T86.3	Echec et rejet d'une greffe cœur-poumon	Z94.4	Greffe de foie
T86.40	Détérioration fonctionnelle aiguë d'une greffe de foie	Z94.81	Etat consécutif à une transplantation de cellules-souches hématopoïétique avec immunosuppression actuelle
T86.41	Détérioration fonctionnelle chronique d'une greffe de foie		
T86.49	Autre trouble fonctionnel, échec et rejet non précisé d'une greffe de foie		
T86.50	Troubles circulatoires d'une greffe de peau		
T86.51	Nécrose d'une greffe de peau		

diagnostic principal T63-3

B25.1	Hépatite à cytomégalovirus {K77.0}	B25.88	Autres infections à cytomégalovirus
B25.2	Pancréatite à cytomégalovirus {K87.1}	B25.9	Maladie à cytomégalovirus, sans précision
B25.80	Infection à cytomégalovirus de l'appareil digestif	P35.1	Infection congénitale à cytomégalovirus

ADRG T64**Autres maladies infectieuses et parasitaires**

Diagnostic principal dans le tableau T64-1

DRG T64A**Autres maladies infectieuses et parasitaires avec diagnostic complexe ou état après transplantation d'organe, âge < 16 ans**

(Diagnostic principal dans le tableau T64-2 ou au moins un(e) diagnostic supplémentaire dans le tableau T64-3 ou Âge < 16 années) et Âge < 16 années

DRG T64B**Autres maladies infectieuses et parasitaires avec diagnostic complexe ou état après transplantation d'organe, âge > 15 ans**

Diagnostic principal dans le tableau T64-2 ou au moins un(e) diagnostic supplémentaire dans le tableau T64-3 ou Âge < 16 années

DRG T64C**Autres maladies infectieuses et parasitaires****diagnostic principal T64-1**

A01.4	Paratyphoïde, sans précision	A31.9	Infection à Mycobacterium, sans précision
A02.2	Infection localisée à Salmonella	A32.0	Listériose cutanée
A02.8	Autres infections précisées à Salmonella	A32.8	Autres formes de listériose
A02.9	Infection à Salmonella, sans précision	A32.9	Listériose, sans précision
A05.1	Botulisme	A35	Autres formes de tétanos
A06.3	Amœbome de l'intestin	A36.8	Autres formes de diphtérie
A06.8	Autres localisations d'une infection amibienne	A36.9	Diphtérie, sans précision
A06.9	Amibiase, sans précision	A38	Scarlatine
A20.0	Peste bubonique	A42.8	Autres formes d'actinomycose
A20.1	Peste cutanée	A42.9	Actinomycose, sans précision
A20.8	Autres formes de peste	A43.8	Autres formes de nocardiose
A20.9	Peste, sans précision	A43.9	Nocardiose, sans précision
A21.0	Tularémie ulcéro-glandulaire	A44.1	Bartonellose cutanée et cutanéomuqueuse
A21.1	Tularémie oculo-glandulaire	A44.8	Autres formes de bartonellose
A21.8	Autres formes de tularémie	A44.9	Bartonellose, sans précision
A21.9	Tularémie, sans précision	A48.4	Fièvre purpurique du Brésil
A22.8	Autres formes de charbon	A48.8	Autres maladies bactériennes précisées
A22.9	Charbon, sans précision	A49.0	Infection à staphylocoques, siège non précisé
A23.0	Brucellose à Brucella melitensis	A49.1	Infection à streptocoques, siège non précisé
A23.1	Brucellose à Brucella abortus	A49.2	Infection à Haemophilus influenzae, siège non précisé
A23.2	Brucellose à Brucella suis	A49.3	Infection à Mycoplasma, siège non précisé
A23.3	Brucellose à Brucella canis	A49.8	Autres infections bactériennes, siège non précisé
A23.8	Autres brucelloses	A49.9	Infection bactérienne, sans précision
A23.9	Brucellose, sans précision	A50.0	Syphilis congénitale précoce, symptomatique
A24.2	Mélioïdose subaiguë et chronique	A50.1	Syphilis congénitale précoce, latente
A24.3	Autres mélioïdoses	A50.2	Syphilis congénitale précoce, sans précision
A24.4	Mélioïdose, sans précision	A50.5	Autres formes tardives de syphilis congénitale, symptomatique
A25.0	Spirillose	A50.6	Syphilis congénitale tardive, latente
A25.1	Streptobacillose	A50.7	Syphilis congénitale tardive, sans précision
A25.9	Fièvre causée par morsure de rat, sans précision	A50.9	Syphilis congénitale, sans précision
A26.0	Erysipéloïde cutanée	A51.2	Syphilis primaire d'autres localisations
A26.8	Autres formes d'érysipéloïde	A51.4	Autres formes de syphilis secondaire
A26.9	Erysipéloïde, sans précision	A51.5	Syphilis précoce, latente
A27.9	Leptospirose, sans précision	A51.9	Syphilis précoce, sans précision
A28.0	Pasteurellose	A52.7	Autres formes tardives de syphilis symptomatique
A28.2	Yersiniose extra-intestinale	A52.8	Syphilis tardive, latente
A28.8	Autres anthroponoses bactériennes précisées, non classées ailleurs	A52.9	Syphilis tardive, sans précision
A28.9	Anthroponose bactérienne, sans précision	A53.0	Syphilis latente, non précisée précoce ou tardive
A30.0	Lèpre indéterminée	A53.9	Syphilis, sans précision
A30.1	Lèpre tuberculoïde	A54.8	Autres infections gonococciques
A30.2	Lèpre tuberculoïde de type intermédiaire atypique	A54.9	Infection gonococcique, sans précision
A30.3	Lèpre de type intermédiaire atypique	A59.8	Autres localisations de trichomonase
A30.4	Lèpre lépromateuse de type intermédiaire atypique	A59.9	Trichomonase, sans précision
A30.5	Lèpre lépromateuse	A65	Syphilis non vénérienne
A30.8	Autres formes de lèpre	A66.7	Autres manifestations du pian
A30.9	Lèpre, sans précision	A66.8	Pian latent
A31.80	Infection mycobactérienne atypique disséminée	A66.9	Pian, sans précision
A31.88	Autres infections mycobactériennes	A67.2	Lésions tardives de la pinta
		A67.9	Pinta, sans précision

A68.0	Fièvre récurrente [borréliose] à poux	B52.9	Paludisme à Plasmodium malariae, sans complication
A68.1	Fièvre récurrente [borréliose] à tiques	B53.0	Paludisme à Plasmodium ovale
A68.9	Fièvre récurrente [borréliose], sans précision	B53.1	Paludisme à plasmodies simiennes
A69.2	Maladie de Lyme	B53.8	Autres paludismes, confirmés par examen parasitologique, non classés ailleurs
A69.8	Autres infections à spirochètes précisées	B54	Paludisme, sans précision
A69.9	Infection à spirochètes, sans précision	B55.9	Leishmaniose, sans précision
A75.0	Typhus épidémique à poux dû à Rickettsia prowazekii	B56.0	Trypanosomiase à Trypanosoma gambiense
A75.1	Typhus résurgent [maladie de Brill]	B56.1	Trypanosomiase à Trypanosoma rhodesiense
A75.2	Typhus à Rickettsia typhi	B56.9	Trypanosomiase africaine, sans précision
A75.3	Typhus à Rickettsia tsutsugamushi	B57.1	Forme aiguë de la maladie de Chagas, sans atteinte cardiaque
A75.9	Typhus, sans précision	B57.3	Maladie de Chagas (chronique) avec atteinte de l'appareil digestif
A77.0	Fièvre pourprée à Rickettsia rickettsii	B57.4	Maladie de Chagas (chronique) avec atteinte du système nerveux
A77.1	Fièvre pourprée à Rickettsia conorii	B57.5	Maladie de Chagas (chronique) avec atteinte d'autres organes
A77.2	Fièvre pourprée due à Rickettsia sibirica	B58.8	Toxoplasmose avec atteinte d'autres organes
A77.3	Fièvre pourprée due à Rickettsia australis	B58.9	Toxoplasmose, sans précision
A77.8	Autres fièvres pourprées	B60.0	Babésiose
A77.9	Fièvre pourprée, sans précision	B60.1	Acanthamoëbiose
A79.0	Fièvre des tranchées	B60.2	Næglériase
A79.1	Rickettsiose varicelliforme due à Rickettsia akari	B60.8	Autres maladies précisées dues à des protozoaires
A79.8	Autres types précisés de rickettsiose	B64	Maladie due à des protozoaires, sans précision
A79.9	Rickettsiose, sans précision	B65.2	Schistosomiase due à Schistosoma japonicum
B37.88	Autres localisations de candidose	B65.8	Autres formes de schistosomiase
B37.9	Candidose, sans précision	B65.9	Schistosomiase, sans précision
B38.8	Autres formes de coccidioïdomycose	B66.2	Dicrocéliase
B38.9	Coccidioïdomycose, sans précision	B66.8	Autres infections par douves précisées
B39.4	Histoplasmose à Histoplasma capsulatum, sans précision	B66.9	Infection par douves, sans précision
B39.5	Histoplasmose à Histoplasma duboisii	B67.2	Infection osseuse à Echinococcus granulosus [échinococcose kystique]
B39.9	Histoplasmose, sans précision	B67.3	Infections à Echinococcus granulosus [échinococcose kystique], autres et à localisations multiples
B40.3	Blastomycose cutanée	B67.4	Infection à Echinococcus granulosus [échinococcose kystique], sans précision
B40.7	Blastomycose disséminée	B67.6	Infections à Echinococcus multilocularis [échinococcose alvéolaire], autres et à localisations multiples
B40.8	Autres formes de blastomycose	B67.7	Infection à Echinococcus multilocularis [échinococcose alvéolaire], sans précision
B40.9	Blastomycose, sans précision	B67.9	Infections à Echinococcus, autres et sans précision
B41.0	Paracoccidioïdomycose pulmonaire	B72	Dracunculose
B41.8	Autres formes de paracoccidioïdomycose	B73	Onchocercose
B41.9	Paracoccidioïdomycose, sans précision	B74.0	Filariose à Wuchereria bancrofti
B42.1	Sporotrichose lympho-cutanée	B74.1	Filariose à Brugia malayi
B42.8	Autres formes de sporotrichose	B74.2	Filariose à Brugia timori
B42.9	Sporotrichose, sans précision	B74.3	Loase
B43.0	Chromomycose cutanée	B74.4	Mansonellose
B43.1	Abcès phaeohyphomycosique du cerveau	B74.8	Autres filarioses
B43.2	Abcès et kyste phaeohyphomycosiques sous-cutanés	B74.9	Filariose, sans précision
B43.8	Autres formes de chromomycose	B75	Trichinose
B43.9	Chromomycose, sans précision	B81.4	Helminthiases intestinales mixtes
B44.2	Aspergillose amygdalienne	B83.0	Larva migrans viscérale
B44.8	Autres formes d'aspergillose	B83.1	Gnathostomiase
B44.9	Aspergillose, sans précision	B83.2	Angiostrongyloïdose à Parastrongylus cantonensis
B45.2	Cryptococcose cutanée	B83.3	Syngamose
B45.3	Cryptococcose osseuse	B83.4	Hirudiniase interne
B45.8	Autres formes de cryptococcose	B83.8	Autres helminthiases précisées
B45.9	Cryptococcose, sans précision	B83.9	Helminthiase, sans précision
B46.2	Mucormycose gastro-intestinale	B88.8	Autres infestations précisées
B46.3	Mucormycose cutanée	B89	Parasitose, sans précision
B46.5	Mucormycose, sans précision	B99	Maladies infectieuses, autres et non précisées
B46.8	Autres zygomycoses	L94.6	Aïnhum
B46.9	Zygomycose, sans précision	P35.8	Autres maladies virales congénitales
B47.0	Eumycétome	P35.9	Maladie virale congénitale, sans précision
B47.1	Actinomycétome	P37.0	Tuberculose congénitale
B47.9	Mycétome, sans précision	P37.1	Toxoplasmose congénitale
B48.0	Lobomycose	P37.3	Paludisme congénital à Plasmodium falciparum
B48.1	Rhinosporidose	P37.4	Autres formes de paludisme congénital
B48.2	Allescheriase	P37.8	Autres maladies infectieuses et parasitaires congénitales précisées
B48.3	Géotrichose		
B48.4	Pénicilliose		
B48.7	Mycoses opportunistes		
B48.8	Autres mycoses précisées		
B49	Mycose, sans précision		
B50.9	Paludisme à Plasmodium falciparum, sans précision		
B51.8	Paludisme à Plasmodium vivax, avec autres complications		
B51.9	Paludisme à Plasmodium vivax, sans complication		
B52.0	Paludisme à Plasmodium malariae, avec atteinte rénale		

P37.9	Maladie infectieuse ou parasitaire congénitale, sans précision	T88.0	Infection consécutive à vaccination
T80.2	Infections consécutives à une injection thérapeutique, une perfusion et une transfusion		

diagnostic principal T64-2

A69.2 Maladie de Lyme

diagnostic T64-3

D69.52	Thrombopénie induite par l'héparine de type I	T86.12	Reprise retardée de la fonction de la greffe
D69.53	Thrombopénie induite par l'héparine de type II	T86.19	Trouble fonctionnel, échec et rejet d'une greffe de rein, autre et non précisé
D69.57	Autres thrombopénies secondaires, qualifiées de réfractaires aux transfusions	T86.2	Echec et rejet d'une greffe de cœur
D69.58	Autres thrombopénies secondaires, non qualifiées de réfractaires aux transfusions	T86.3	Echec et rejet d'une greffe cœur-poumon
D69.59	Thrombopénie secondaire sans précision	T86.40	Détérioration fonctionnelle aiguë d'une greffe de foie
D70.10	Agranulocytose et neutropénie dues à un médicament: phase critique de moins de 4 jours	T86.41	Détérioration fonctionnelle chronique d'une greffe de foie
D70.11	Agranulocytose et neutropénie: Phase critique de 10 à moins de 20 jours	T86.49	Autre trouble fonctionnel, échec et rejet non précisé d'une greffe de foie
D70.12	Agranulocytose et neutropénie: Phase critique de 20 jours ou plus	T86.50	Troubles circulatoires d'une greffe de peau
D70.13	Agranulocytose et neutropénie dues à un médicament: phase critique de 4 jours à moins de 7 jours	T86.51	Nécrose d'une greffe de peau
D70.14	Agranulocytose et neutropénie dues à un médicament: phase critique de 7 jours à moins de 10 jours	T86.52	Rejet/perte d'une greffe de peau
D70.18	Autres formes évolutives d'agranulocytose et neutropénie dues à un médicament	T86.59	Autre trouble fonctionnel, échec et rejet non précisé d'une greffe de peau
D70.19	Agranulocytose et neutropénie dues à un médicament, non précisées	T86.81	Echec et rejet d'autres organes et tissus greffés: Greffe de poumon
D90	Immunocompromission après radiothérapie, chimiothérapie et autres mesures immunosuppressives	T86.82	Echec et rejet d'autres organes et tissus greffés: Greffe de pancréas
T86.00	Échec d'un transplant de cellules souches hématopoïétiques	T86.83	Echec et rejet d'autres organes et tissus greffés: Greffe de cornée de l'œil
T86.01	Maladie aiguë du greffon contre l'hôte, stade I et II	T86.88	Echec et rejet d'autres organes et tissus greffés: Autres organes ou tissus greffés
T86.02	Maladie aiguë du greffon contre l'hôte, stade III et IV	T86.9	Echec et rejet d'un organe et d'un tissu greffés non précisés
T86.03	Maladie chronique du greffon contre l'hôte, forme limitée	Z94.0	Greffe de rein
T86.04	Maladie chronique du greffon contre l'hôte, forme étendue	Z94.1	Greffe du cœur
T86.09	Maladie chronique du greffon contre l'hôte, sans précision	Z94.2	Greffe de poumon
T86.10	Détérioration fonctionnelle aiguë d'une greffe de rein	Z94.3	Greffe de cœur et poumon
T86.11	Détérioration fonctionnelle chronique d'une greffe de rein	Z94.4	Greffe de foie
		Z94.81	Etat consécutif à une transplantation de cellules-souches hématopoïétique avec immunosuppression actuelle

MDC 19

Maladies et troubles
psychiques

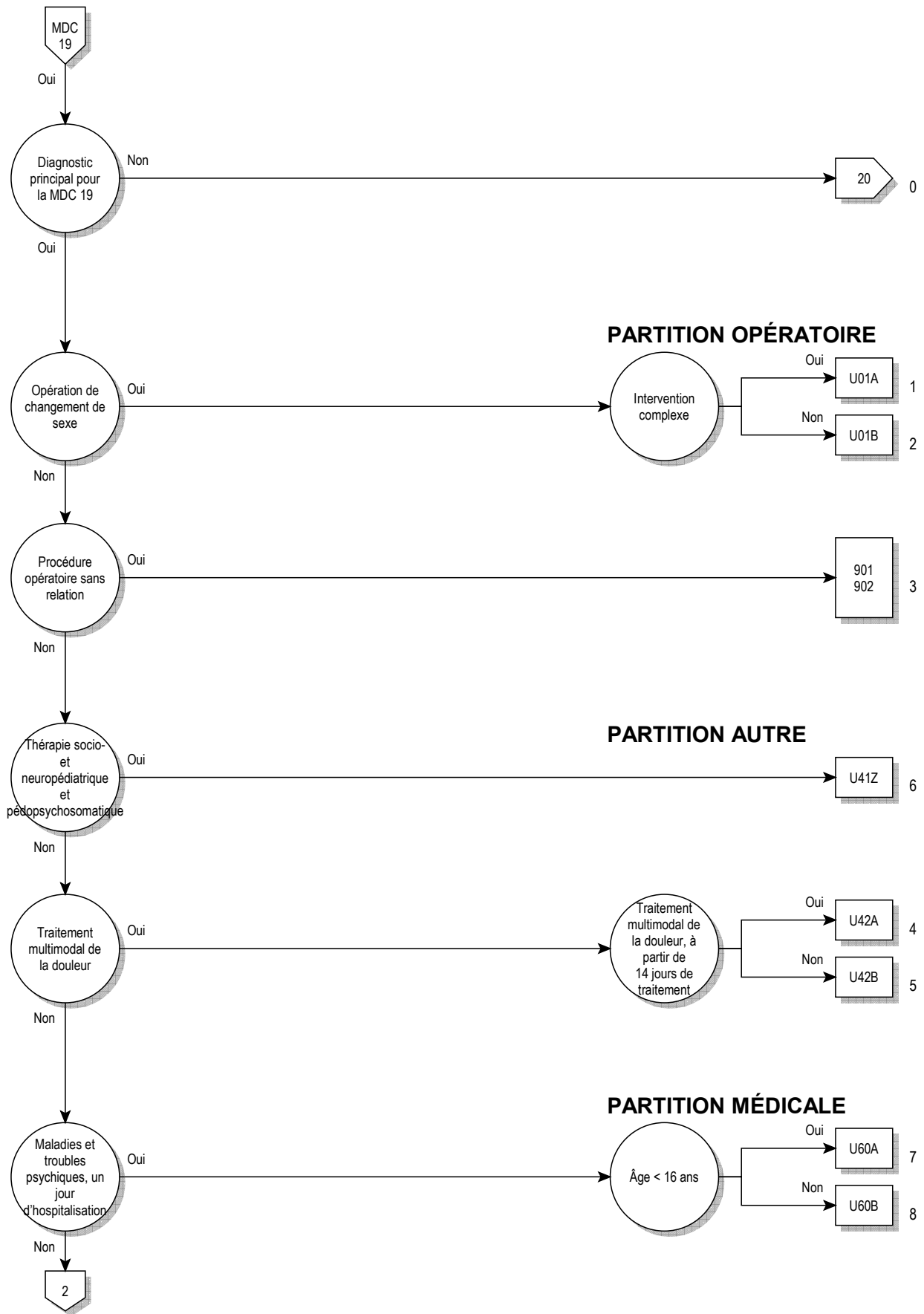

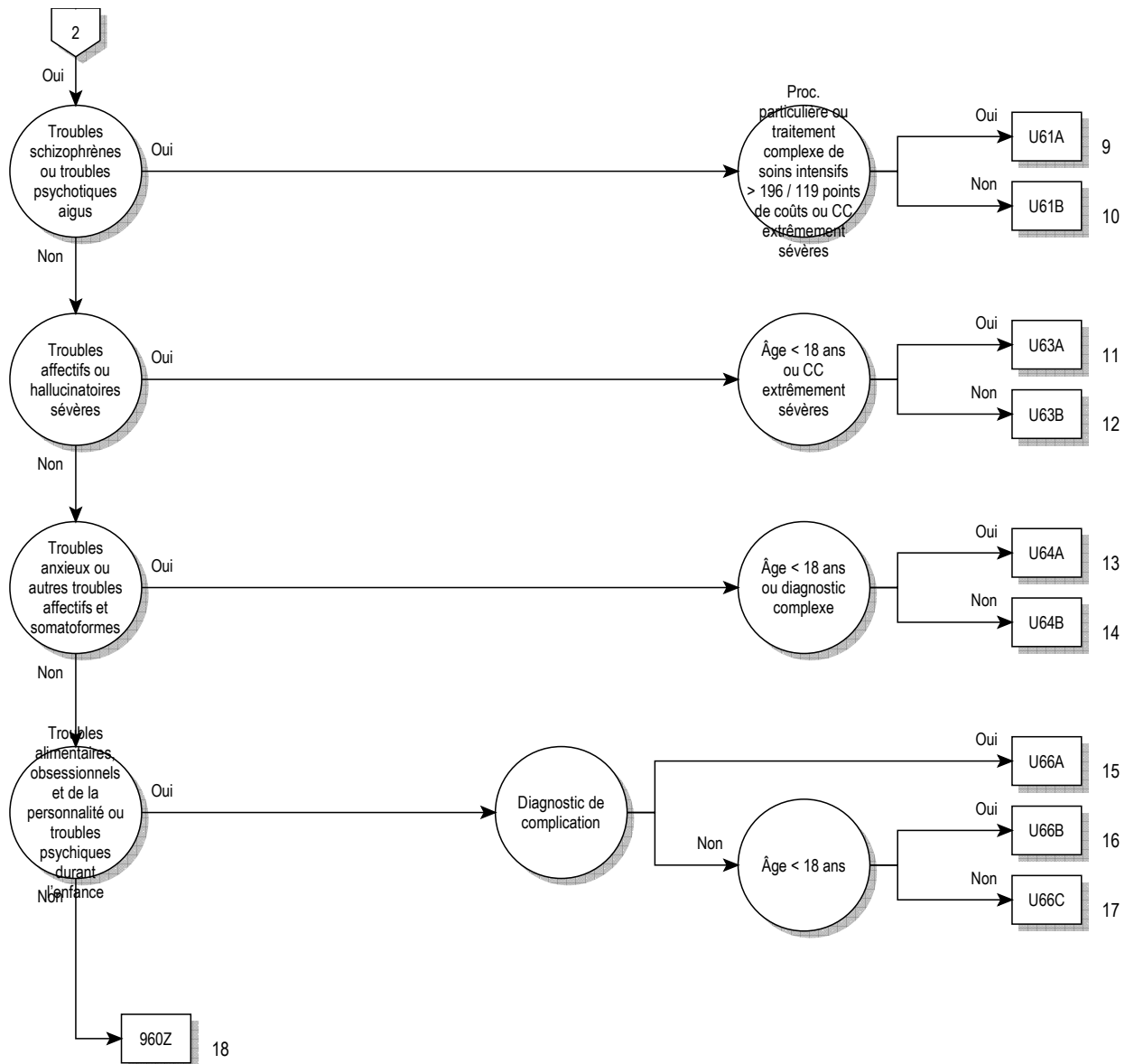

logique décisionnelle MDC 19

Diagnostic principal dans le tableau MDC19-0

diagnostic principal pour MDC 19 (MDC19-0)

F20.0	Schizophrénie paranoïde	F34.1	Dysthymie
F20.1	Schizophrénie hétérotypique	F34.8	Autres troubles de l'humeur [affectifs] persistants
F20.2	Schizophrénie catatonique	F34.9	Trouble de l'humeur [affectif] persistant, sans précision
F20.3	Schizophrénie indifférenciée	F38.0	Autres troubles de l'humeur [affectifs] isolés
F20.4	Dépression post-schizophrénique	F38.1	Autres troubles de l'humeur [affectifs] récurrents
F20.5	Schizophrénie résiduelle	F38.8	Autres troubles de l'humeur [affectifs] précisés
F20.6	Schizophrénie simple	F39	Trouble de l'humeur [affectif], sans précision
F20.8	Autres formes de schizophrénie	F40.00	Agoraphobie: Sans mention de trouble panique
F20.9	Schizophrénie, sans précision	F40.01	Agoraphobie: Avec trouble panique
F21	Trouble schizotypique	F40.1	Phobies sociales
F22.0	Trouble délirant	F40.2	Phobies spécifiques (isolées)
F22.8	Autres troubles délirants persistants	F40.8	Autres troubles anxieux phobiques
F22.9	Trouble délirant persistant, sans précision	F40.9	Trouble anxieux phobique, sans précision
F23.0	Trouble psychotique aigu polymorphe, sans symptômes schizophréniques	F41.0	Trouble panique [anxiété épisodique paroxystique]
F23.1	Trouble psychotique aigu polymorphe avec symptômes schizophréniques	F41.1	Anxiété généralisée
F23.2	Trouble psychotique aigu d'allure schizophrénique	F41.2	Trouble anxieux et dépressif mixte
F23.3	Autre trouble psychotique aigu, essentiellement délirant	F41.3	Autres troubles anxieux mixtes
F23.8	Autres troubles psychotiques aigus et transitoires	F41.8	Autres troubles anxieux précisés
F23.9	Trouble psychotique aigu et transitoire, sans précision	F41.9	Trouble anxieux, sans précision
F24	Trouble délirant induit	F42.0	Avec idées ou ruminations obsédantes au premier plan
F25.0	Trouble schizo-affectif, type maniaque	F42.1	Avec comportements compulsifs [rituels obsessionnels] au premier plan
F25.1	Trouble schizo-affectif, type dépressif	F42.2	Forme mixte, avec idées obsédantes et comportements compulsifs
F25.2	Trouble schizo-affectif, type mixte	F42.8	Autres troubles obsessionnels-compulsifs
F25.8	Autres troubles schizo-affectifs	F42.9	Trouble obsessionnel-compulsif, sans précision
F25.9	Trouble schizo-affectif, sans précision	F43.0	Réaction aiguë à un facteur de stress
F28	Autres troubles psychotiques non organiques	F43.1	Etat de stress post-traumatique
F29	Psychose non organique, sans précision	F43.2	Troubles de l'adaptation
F30.0	Hypomanie	F43.8	Autres réactions à un facteur de stress sévère
F30.1	Manie sans symptômes psychotiques	F43.9	Réaction à un facteur de stress sévère, sans précision
F30.2	Manie avec symptômes psychotiques	F44.0	Amnésie dissociative
F30.8	Autres épisodes maniaques	F44.1	Fugue dissociative
F30.9	Episode maniaque, sans précision	F44.2	Stupeur dissociative
F31.0	Trouble affectif bipolaire, épisode actuel hypomaniaque	F44.3	Etats de transe et de possession
F31.1	Trouble affectif bipolaire, épisode actuel maniaque sans symptômes psychotiques	F44.4	Troubles moteurs dissociatifs
F31.2	Trouble affectif bipolaire, épisode actuel maniaque avec symptômes psychotiques	F44.5	Convulsions dissociatives
F31.3	Trouble affectif bipolaire, épisode actuel de dépression légère ou moyenne	F44.6	Anesthésie dissociative et atteintes sensorielles
F31.4	Trouble affectif bipolaire, épisode actuel de dépression sévère sans symptômes psychotiques	F44.7	Trouble dissociatif [de conversion] mixte
F31.5	Trouble affectif bipolaire, épisode actuel de dépression sévère avec symptômes psychotiques	F44.80	Syndrome de Ganser
F31.6	Trouble affectif bipolaire, épisode actuel mixte	F44.81	(Trouble de) personnalité multiple
F31.7	Trouble affectif bipolaire, actuellement en rémission	F44.82	Troubles dissociatifs [de conversion] transitoires survenant dans l'enfance et l'adolescence
F31.8	Autres troubles affectifs bipolaires	F44.88	Autres troubles de dissociation [troubles de conversion]
F31.9	Trouble affectif bipolaire, sans précision	F44.9	Trouble dissociatif [de conversion], sans précision
F32.0	Episode dépressif léger	F45.0	Somatisation
F32.1	Episode dépressif moyen	F45.1	Trouble somatoforme indifférencié
F32.2	Episode dépressif sévère sans symptômes psychotiques	F45.2	Trouble hypocondriaque
F32.3	Episode dépressif sévère avec symptômes psychotiques	F45.31	Dysfonctionnement neurovégétatif somatoforme: Appareil digestif haut
F32.8	Autres épisodes dépressifs	F45.32	Dysfonctionnement neurovégétatif somatoforme: voies digestives basses
F32.9	Episode dépressif, sans précision	F45.37	Dysfonctionnement neurovégétatif somatoforme: Plusieurs organes et systèmes
F33.0	Trouble dépressif récurrent, épisode actuel léger	F45.38	Dysfonctionnement neurovégétatif somatoforme: Autres organes et systèmes
F33.1	Trouble dépressif récurrent, épisode actuel moyen	F45.39	Dysfonctionnement neurovégétatif somatoforme: Organe ou système non précisé
F33.2	Trouble dépressif récurrent, épisode actuel sévère sans symptômes psychotiques	F45.40	Syndrome douloureux somatoforme persistant
F33.3	Trouble dépressif récurrent, épisode actuel sévère avec symptômes psychotiques	F45.41	Douleur chronique où interviennent des facteurs somatiques et psychiques
F33.4	Trouble dépressif récurrent, actuellement en rémission	F45.8	Autres troubles somatoformes
F33.8	Autres troubles dépressifs récurrents	F45.9	Trouble somatoforme, sans précision
F33.9	Trouble dépressif récurrent, sans précision	F48.0	Neurasthénie
F34.0	Cyclothymie	F48.1	Syndrome de dépersonnalisation-déréalisation

F48.8	Autres troubles névrotiques précisés	F65.6	Troubles multiples de la préférence sexuelle
F48.9	Trouble névrotique, sans précision	F65.8	Autres troubles de la préférence sexuelle
F50.0	Anorexie mentale	F65.9	Trouble de la préférence sexuelle, sans précision
F50.1	Anorexie mentale atypique	F66.0	Trouble de la maturation sexuelle
F50.2	Boulimie (bulimia nervosa)	F66.1	Orientation sexuelle égodystonique
F50.3	Boulimie atypique	F66.2	Problème sexuel relationnel
F50.4	Hyperphagie associée à d'autres perturbations psychologiques	F66.8	Autres troubles du développement psychosexuel
F50.5	Vomissements associés à d'autres perturbations psychologiques	F66.9	Trouble du développement psychosexuel, sans précision
F50.8	Autres troubles de l'alimentation	F68.0	Majoration de symptômes physiques pour des raisons psychologiques
F50.9	Trouble de l'alimentation, sans précision	F68.1	Production intentionnelle ou simulation de symptômes ou d'une incapacité, soit physique soit psychologique [trouble factice]
F51.0	Insomnie non organique	F68.8	Autres troubles précisés de la personnalité et du comportement chez l'adulte
F51.1	Hypersomnie non organique	F69	Trouble de la personnalité et du comportement chez l'adulte, sans précision
F51.2	Trouble du rythme veille-sommeil non dû à une cause organique	F80.0	Trouble spécifique de l'acquisition de l'articulation
F51.3	Somnambulisme	F80.1	Trouble de l'acquisition du langage, de type expressif
F51.4	Terreurs nocturnes	F80.20	Trouble de l'élaboration et de la perception auditive
F51.5	Cauchemars	F80.28	Autres troubles réceptifs du langage
F51.8	Autres troubles du sommeil non organiques	F80.3	Aphasie acquise avec épilepsie [Landau-Kleffner]
F51.9	Trouble du sommeil non organique, sans précision	F80.8	Autres troubles du développement de la parole et du langage
F52.0	Absence ou perte de désir sexuel	F80.9	Trouble du développement de la parole et du langage, sans précision
F52.1	Aversion sexuelle et manque de plaisir sexuel	F81.0	Trouble spécifique de la lecture
F52.3	Dysfonctionnement orgasmique	F81.1	Trouble spécifique de l'acquisition de l'orthographe
F52.4	Ejaculation précoce	F81.2	Trouble spécifique de l'acquisition de l'arithmétique
F52.6	Dyspareunie non organique	F81.3	Trouble mixte des acquisitions scolaires
F52.7	Activité sexuelle excessive	F81.8	Autres troubles du développement des acquisitions scolaires
F52.8	Autres dysfonctionnements sexuels, non dus à un trouble ou à une maladie organique	F81.9	Trouble du développement des acquisitions scolaires, sans précision
F52.9	Dysfonctionnement sexuel non dû à un trouble ou à une maladie organique, sans précision	F82.0	Troubles spécifiques du développement de la motricité globale
F54	Facteurs psychologiques et comportementaux associés à des maladies ou des troubles classés ailleurs	F82.1	Troubles spécifiques du développement de la motricité fine et graphique
F59	Syndromes comportementaux non précisés associés à des perturbations physiologiques et à des facteurs physiques	F82.2	Troubles spécifiques du développement de la motricité buccale
F60.0	Personnalité paranoïaque	F82.9	Troubles spécifiques du développement des fonctions motrices, sans précision
F60.1	Personnalité schizoïde	F83	Troubles spécifiques mixtes du développement
F60.2	Personnalité dyssoziale	F84.0	Autisme infantile
F60.30	Personnalité émotionnellement labile: Type impulsif	F84.1	Autisme atypique
F60.31	Personnalité émotionnellement labile: Type borderline	F84.3	Autre trouble désintégré de l'enfance
F60.4	Personnalité histrionique	F84.4	Hyperactivité associée à un retard mental et à des mouvements stéréotypés
F60.5	Personnalité anankastique	F84.5	Syndrome d'Asperger
F60.6	Personnalité anxieuse [évitante]	F84.8	Autres troubles envahissants du développement
F60.7	Personnalité dépendante	F84.9	Trouble envahissant du développement, sans précision
F60.8	Autres troubles spécifiques de la personnalité	F88	Autres troubles du développement psychologique
F60.9	Trouble de la personnalité, sans précision	F89	Trouble du développement psychologique, sans précision
F61	Troubles mixtes de la personnalité et autres troubles de la personnalité	F90.0	Perturbation de l'activité et de l'attention
F62.0	Modification durable de la personnalité après une expérience de catastrophe	F90.1	Trouble hyperkinétique et trouble des conduites
F62.1	Modification durable de la personnalité après une maladie psychiatrique	F90.8	Autres troubles hyperkinétiques
F62.80	Modification durable de la personnalité liée à un syndrome algique chronique	F90.9	Trouble hyperkinétique, sans précision
F62.88	Autres modifications durables de la personnalité	F91.0	Trouble des conduites limité au milieu familial
F62.9	Modification durable de la personnalité, sans précision	F91.1	Trouble des conduites, type mal socialisé
F63.0	Jeu pathologique	F91.2	Trouble des conduites, type socialisé
F63.1	Tendance pathologique à allumer des incendies [pyromanie]	F91.3	Trouble oppositionnel avec provocation
F63.2	Tendance pathologique à commettre des vols [kleptomanie]	F91.8	Autres troubles des conduites
F63.3	Trichotillomanie	F91.9	Trouble des conduites, sans précision
F63.8	Autres troubles des habitudes et des impulsions	F92.0	Troubles des conduites avec dépression
F63.9	Trouble des habitudes et des impulsions, sans précision	F92.8	Autres troubles mixtes des conduites et troubles émotionnels
F64.0	Transsexualisme	F92.9	Trouble mixte des conduites et troubles émotionnels, sans précision
F64.1	Travestisme bivalent	F93.0	Angoisse de séparation de l'enfance
F64.2	Trouble de l'identité sexuelle de l'enfance	F93.1	Trouble anxieux phobique de l'enfance
F64.8	Autres troubles de l'identité sexuelle	F93.2	Anxiété sociale de l'enfance
F64.9	Trouble de l'identité sexuelle, sans précision	F93.3	Rivalité dans la fratrie
F65.0	Fétichisme	F93.8	Autres troubles émotionnels de l'enfance
F65.1	Travestisme fétichiste	F93.9	Trouble émotionnel de l'enfance, sans précision
F65.2	Exhibitionnisme	F94.0	Mutisme électif
F65.3	Voyeurisme	F94.1	Trouble réactionnel de l'attachement de l'enfance
F65.4	Pédophilie	F94.2	Trouble de l'attachement de l'enfance avec désinhibition
F65.5	Sado-masochisme		

F94.8	Autres troubles du fonctionnement social de l'enfance	G47.9	Trouble du sommeil, sans précision
F94.9	Trouble du fonctionnement social de l'enfance, sans précision	R44.0	Hallucinations auditives
F98.0	Enurésie non organique	R44.2	Autres hallucinations
F98.1	Encoprésie non organique	R44.3	Hallucinations, sans précision
F98.2	Trouble de l'alimentation de l'enfant	R44.8	Symptômes et signes relatifs aux sensations et aux perceptions générales, autres et non précisés
F98.3	Pica du nourrisson et de l'enfant	R45.0	Nervosité
F98.4	Mouvements stéréotypés	R45.1	Agitation
F98.8	Autres troubles précisés du comportement et troubles émotionnels apparaissant habituellement durant l'enfance et l'adolescence	R45.4	Irritabilité et colère
F98.9	Trouble du comportement et trouble émotionnel apparaissant habituellement durant l'enfance et l'adolescence, sans précision	R45.7	Etat de choc émotionnel et tension, sans précision
F99	Trouble mental, sans autre indication	R48.0	Dyslexie et alexie
G47.0	Troubles de l'endormissement et du maintien du sommeil [insomnies]	R48.1	Agnosie
G47.1	Troubles du sommeil par somnolence excessive [hypersomnies]	R48.2	Apraxie
G47.2	Troubles du cycle veille-sommeil	R48.8	Troubles de la fonction symbolique, autres et non précisés
G47.8	Autres troubles du sommeil	Z03.2	Mise en observation pour suspicion de troubles mentaux et du comportement

ADRG U01 Opération de changement de sexe

Diagnostic principal dans le tableau U01-1 et procédure dans le tableau U01-2

DRG U01A Opération de changement de sexe avec intervention complexe

Procédure dans le tableau U01-3

DRG U01B Opération de changement de sexe**diagnostic principal U01-1**

F64.0	Transsexualisme	F64.8	Autres troubles de l'identité sexuelle
F64.1	Travestisme bivalent	F64.9	Trouble de l'identité sexuelle, sans précision

procédure U01-2

58.41↔	Suture de lacération de l'urètre	58.49.21↔	Réparation de l'urètre en deux temps (première séance) avec la muqueuse buccale ou vésicale
58.42↔	Fermeture d'urétrostomie	58.49.29↔	Autre réparation de l'urètre en deux temps (première séance), autre reconstruction
58.43.00↔	Fermeture d'autre fistule urétrale, SAP	58.49.30↔	Réparation de l'urètre en deux temps (deuxième séance), SAP
58.43.10↔	Fermeture chirurgicale ouverte de fistule uréthro-vaginale (voie abdominale)	58.49.31↔	Réparation de l'urètre en deux temps (deuxième séance) avec la peau du prépuce ou du pénis
58.43.11↔	Fermeture de fistule uréthro-vaginale par laparoscopie	58.49.33↔	Réparation de l'urètre en deux temps (deuxième séance) avec la muqueuse buccale ou vésicale
58.43.12↔	Fermeture de fistule uréthro-vaginale par voie vaginale	58.49.39↔	Réparation de l'urètre en deux temps (deuxième séance), autre
58.43.20↔	Fermeture de fistule uréthro-cutanée	58.49.40↔	Révision de réparation de l'urètre
58.43.30↔	Fermeture de fistule uréthro-rectale	58.49.99↔	Autre réparation de l'urètre, autre
58.43.99↔	Fermeture d'autre fistule urétrale, autre	60.20↔	Prostatectomie transurétrale, SAP
58.44↔	Réanastomose de l'urètre	60.22↔	Prostatectomie transurétrale, électroréssection et électrovaporisation de tissu prostatique
58.45.00↔	Réparation d'hypospadias ou d'épispadias, SAP	60.29↔	Autre prostatectomie transurétrale
58.45.10↔	Réparation d'hypospadias ou d'épispadias chez la femme	60.3↔	Prostatectomie suprapubienne
58.45.20↔	Réparation d'hypospadias ou d'épispadias chez l'homme, redressement pénien et cordectomie	60.4↔	Prostatectomie rétropubienne
58.45.21↔	Réparation d'hypospadias ou d'épispadias chez l'homme, autre procédure	60.5x.00↔	Prostatectomie radicale, SAP
58.45.99↔	Réparation d'hypospadias ou d'épispadias, autre	60.5x.10↔	Prostatectomie radicale laparoscopique
58.46.00↔	Autre reconstruction de l'urètre, SAP	60.5x.20↔	Prostatectomie radicale périnéale
58.46.10↔	Autre reconstruction de l'urètre, reconstruction de la partie distale de l'urètre après lésion traumatique	60.5x.30↔	Prostatectomie radicale rétropubienne
58.46.11↔	Autre reconstruction de l'urètre, reconstruction de la partie prostatique ou de la partie membraneuse de l'urètre après lésion traumatique	60.5x.99↔	Prostatectomie radicale, autre
58.46.99↔	Autre reconstruction de l'urètre, autre	61.42↔	Réparation de fistule du scrotum
58.49.00↔	Autre réparation de l'urètre, SAP	61.49↔	Autre réparation de scrotum et de tunique vaginale
58.49.10↔	Réparation de l'urètre en un temps avec la peau du prépuce ou du pénis	64.41↔	Suture de lacération du pénis
58.49.11↔	Réparation de l'urètre en un temps avec la muqueuse buccale ou vésicale, autre reconstruction	64.42↔	Libération de chordée du pénis
58.49.20↔	Réparation de l'urètre en deux temps (première séance) avec la peau du prépuce ou du pénis	64.43↔	Construction du pénis
		64.44.00↔	Reconstruction du pénis, SAP
		64.44.10↔	Reconstruction du pénis, étirement du tissu pénien

64.44.11↔	Reconstruction du pénis, correction d'une transposition pénoscrotale ou d'un cryptopénis (concealed penis ou buried penis)	85.34.13↔	Mastectomie avec conservation de l'étui cutané, résection complète du tissu glandulaire, raffermisssement de la peau et formation d'un lambeau pédiculé de derme/épiderme
64.44.99↔	Reconstruction du pénis, autre	85.34.21↔	Mastectomie avec conservation du mamelon, résection complète du tissu glandulaire, sans autre mesure
64.49↔	Autre réparation du pénis	85.34.22↔	Mastectomie avec conservation du mamelon, résection complète du tissu glandulaire et raffermisssement de la peau
64.5x.00↔	Opération pour transformation de sexe, SAP	85.34.23↔	Mastectomie avec conservation du mamelon, résection complète du tissu glandulaire, raffermisssement de la peau et formation d'un lambeau pédiculé de derme/épiderme
64.5x.10↔	Opération pour transformation de sexe, transformation d'une femme en homme	85.34.99↔	Mastectomie sous-cutanée, autre
64.5x.20↔	Opération pour transformation de sexe, transformation d'un homme en femme	85.40↔	Mastectomie, SAP
64.5x.99↔	Opération pour transformation de sexe, autre	85.41↔	Mastectomie simple
64.95↔	Insertion ou remplacement de prothèse de pénis, non gonflable	85.49↔	Mastectomie, autre
64.96↔	Ablation de prothèse interne de pénis	85.50↔	Mammoplastie d'augmentation, SAP
64.97↔	Insertion ou remplacement de prothèse gonflable du pénis	85.51↔	Injection intra-mammaire pour augmentation
65.30↔	Ovariectomie, SAP	85.53.00↔	Implantation de prothèse mammaire, SAP
65.31↔	Ovariectomie par laparoscopie	85.53.10↔	Implantation de prothèse mammaire, après mastectomie
65.32↔	Ovariectomie, par chirurgie ouverte	85.53.99↔	Implantation de prothèse mammaire, autre
65.33↔	Ovariectomie, par voie vaginale	85.59↔	Mammoplastie d'augmentation, autre
65.34↔	Ovariectomie, par voie vaginale, assistée par laparoscopie	85.82↔	Greffe en épaisseur partielle du sein
65.39↔	Ovariectomie, autre	85.83↔	Greffe de peau totale du sein
65.40↔	Salpingo-ovariectomie, SAP	85.84↔	Reconstruction mammaire avec lambeau cutané pédiculé
65.41↔	Salpingo-ovariectomie par laparoscopie	85.85↔	Reconstruction mammaire avec lambeau musculaire pédiculé
65.42↔	Salpingo-ovariectomie, par chirurgie ouverte	85.86↔	Transposition du mamelon
65.43↔	Salpingo-ovariectomie, par voie vaginale	85.87.00↔	Autre opération du mamelon, SAP
65.44↔	Salpingo-ovariectomie, par voie vaginale, assistée par laparoscopie	85.87.10↔	Suture du mamelon (après lésion traumatique)
65.49↔	Salpingo-ovariectomie, autre	85.87.13↔	Éversion chirurgicale de mamelon inversé
68.40↔	Hystérectomie totale, SAP	85.87.21↔	Réparation du mamelon avec tatouage
68.41↔	Hystérectomie totale, par laparoscopie	85.87.22↔	Réparation du mamelon avec lambeau local
68.42↔	Hystérectomie totale, par chirurgie ouverte	85.87.23↔	Réparation du mamelon avec lambeau libre
68.43↔	Hystérectomie totale, par voie vaginale	85.87.31↔	Réparation de l'aréole avec tatouage
68.44↔	Hystérectomie totale, par voie vaginale, assistée par laparoscopie [LAVH]	85.87.32↔	Réparation de l'aréole avec lambeau local
68.49↔	Hystérectomie totale, autre	85.87.33↔	Réparation de l'aréole avec lambeau libre
70.4x.00↔	Oblitération et excision totale du vagin, SAP	85.87.99↔	Autre opération du mamelon, autre
70.4x.10↔	Colpectomie subtotale	85.89.00↔	Autre mammoplastie, SAP
70.4x.20↔	Colpectomie totale	85.89.10↔	Mammoplastie par lambeau myocutané libre
70.4x.30↔	Colpectomie étendue (radicale)	85.89.11↔	Mammoplastie par transplant (lambeau) myocutané pédiculé, sans insertion d'implant mammaire
70.4x.99↔	Oblitération et excision totale du vagin, autre	85.89.13↔	Mammoplastie par lambeau épiploïque
70.61.00↔	Construction vaginale, SAP	85.89.20↔	Mammoplastie par plastie de lambeau microvascularisé et anastomosé, SAP
70.61.11↔	Construction d'un vagin par greffe de peau pédiculée du pénis (pour changement de sexe)	85.89.21↔	Lambeau perforateur épigastrique inférieur profond (DIEP)
70.61.99↔	Construction vaginale, autre	85.89.22↔	Lambeau de l'artère épigastrique inférieure superficielle (SIEA)
70.62↔	Reconstruction vaginale	85.89.23↔	Plastie de lambeau musculo-cutané de gracilis
70.63↔	Construction vaginale, avec greffon ou prothèse	85.89.24↔	Lambeau perforateur de l'artère glutéale supérieure (S-GAP)
70.64↔	Reconstruction vaginale, avec greffon ou prothèse	85.89.25↔	Lambeau perforateur de l'artère glutéale inférieure (I-GAP)
71.9↔	Autres opérations des organes génitaux féminins	85.89.29↔	Mammoplastie par plastie de lambeau microvascularisé et anastomosé, autre
85.25↔	Excision de mamelon	85.89.99↔	Autre mammoplastie, autre
85.34.00↔	Mastectomie sous-cutanée, SAP		
85.34.11↔	Mastectomie avec conservation de l'étui cutané, résection complète du tissu glandulaire, sans autre mesure		
85.34.12↔	Mastectomie avec conservation de l'étui cutané, résection complète du tissu glandulaire et raffermisssement de la peau		

procédure U01-3

64.43↔	Construction du pénis	64.97↔	Insertion ou remplacement de prothèse gonflable du pénis
64.5x.10↔	Opération pour transformation de sexe, transformation d'une femme en homme	70.61.11↔	Construction d'un vagin par greffe de peau pédiculée du pénis (pour changement de sexe)
64.5x.20↔	Opération pour transformation de sexe, transformation d'un homme en femme	70.63↔	Construction vaginale, avec greffon ou prothèse

ADRG U41**Thérapie socio et neuropédiatrique et pédopsychosomatique pour maladies et troubles psychiques et maladies et troubles du système nerveux**

Procédure dans le tableau U41-1 et Âge < 18 années

DRG U41Z**Thérapie socio et neuropédiatrique et pédopsychosomatique pour maladies et troubles psychiques et maladies et troubles du système nerveux**

procédure U41-1

94.31†↔	Psychoanalyse	94.7x.99†↔	Traitement socio-pédiatrique, neuropédiatrique et pédo- psychosomatique, autre
94.32†↔	Hypnothérapie	94.8x.00†↔	Interventions psychosociales, SAP
94.33†↔	Thérapie du comportement	94.8x.10†↔	Conseil socio-juridique, 50 min (minimum) à 2 heures
94.34†↔	Thérapie individuelle pour dysfonction sexuelle	94.8x.11†↔	Conseil socio-juridique, plus de 2 heures à 4 heures
94.35†↔	Intervention de crise	94.8x.12†↔	Conseil socio-juridique, plus de 4 heures
94.36†↔	Psychothérapie par le jeu	94.8x.20†↔	Conseil psychosocial au patient, 50 min (minimum) à 2 heures
94.37†↔	Psychothérapie verbale exploratoire	94.8x.21†↔	Conseil psychosocial au patient, plus de 2 heures à 4 heures
94.38†↔	Psychothérapie verbale de soutien	94.8x.22†↔	Conseil psychosocial au patient, plus de 4 heures
94.39.09†↔	Autre psychothérapie individuelle	94.8x.30†↔	Conseil psychosocial aux proches du patient, 50 min (minimum) à 2 heures
94.39.20†↔	Traitement psychosomatique et psychothérapeutique complexe	94.8x.31†↔	Conseil psychosocial aux proches du patient, plus de 2 heures à 4 heures
94.39.21†↔	Traitement clinique psychosomatique complexe intégré	94.8x.32†↔	Conseil psychosocial aux proches du patient, plus de 4 heures
94.39.22†↔	Intervention de crise psychosomatique et psychothérapeutique sous forme de traitement complexe	94.8x.40†↔	Organisation des soins post-traitement, 50 min (minimum) à 2 heures
94.7x.00†↔	Traitement socio-pédiatrique, neuropédiatrique et pédo- psychosomatique, SAP	94.8x.41†↔	Organisation des soins post-traitement, plus de 2 heures à 4 heures
94.7x.10†↔	Traitement socio-pédiatrique, neuropédiatrique et pédo- psychosomatique, traitement de soutien	94.8x.42†↔	Organisation des soins post-traitement, plus de 4 heures
94.7x.11†↔	Traitement socio-pédiatrique, neuropédiatrique et pédo- psychosomatique, traitement en bloc	94.8x.50†↔	Prise de mesures par les autorités, 50 min (minimum) à 2 heures
94.7x.12†↔	Traitement socio-pédiatrique, neuropédiatrique et pédo- psychosomatique, traitement en bloc étendu	94.8x.51†↔	Prise de mesures par les autorités, plus de 2 heures à 4 heures
94.7x.20†↔	Traitement socio-pédiatrique, neuropédiatrique et pédo- psychosomatique, traitement intensif	94.8x.52†↔	Prise de mesures par les autorités, plus de 4 heures
94.7x.21†↔	Traitement socio-pédiatrique, neuropédiatrique et pédo- psychosomatique, traitement intensif étendu	94.8x.99†↔	Interventions psychosociales, autre
94.7x.22†↔	Traitement socio-pédiatrique, neuropédiatrique et psychosomatique pédiatrique, traitement intensif à long terme	94.92.10†↔	Psychothérapie complexe multimodale de liaison, de 2 à 5 heures
94.7x.23†↔	Traitement socio-pédiatrique, neuropédiatrique et pédo- psychosomatique, traitement intensif à long terme pour entraînement comportemental	94.92.11†↔	Psychothérapie complexe multimodale de liaison, plus de 5 heures à 10 heures
94.7x.30†↔	Traitement socio-pédiatrique, neuropédiatrique et pédo- psychosomatique, traitement de groupe	94.92.12†↔	Psychothérapie complexe multimodale de liaison, plus de 10 heures

ADRG U42**Traitement multimodal de la douleur pour maladies et troubles psychiques**

Procédure dans le tableau U42-1

DRG U42A**Traitement multimodal de la douleur pour maladies et troubles psychiques, 14 jours d'hospitalisation ou plus**

Procédure dans le tableau U42-2

DRG U42B**Traitement multimodal de la douleur pour maladies et troubles psychiques, 7 à 13 jours de traitement****procédure U42-1**

93.a2.10†↔	Traitement multimodal de la douleur, 7 jours (minimum) à 13 jours (maximum) de traitement, SAP	93.a2.23†↔	Traitement multimodal de la douleur, 14 à 20 jours de traitement, 42 séances (minimum) à 55 séances (maximum), dont au moins 10 par des méthodes psychothérapeutiques
93.a2.11†↔	Traitement multimodal de la douleur, 7 à 13 jours de traitement, jusqu'à 20 séances	93.a2.24†↔	Traitement multimodal de la douleur, 14 à 20 jours de traitement, au moins 56 séances, dont moins de 14 par des méthodes psychothérapeutiques
93.a2.12†↔	Traitement multimodal de la douleur, 7 à 13 jours de traitement, au moins 21 séances, dont moins de 5 par des méthodes psychothérapeutiques	93.a2.25†↔	Traitement multimodal de la douleur, 14 à 20 jours de traitement, au moins 56 séances, dont au moins 14 par des méthodes psychothérapeutiques
93.a2.13†↔	Traitement multimodal de la douleur, 7 à 13 jours de traitement, au moins 21 séances, dont au moins 5 par des méthodes psychothérapeutiques	93.a2.29†↔	Traitement multimodal de la douleur, 14 jours (minimum) à 20 jours (maximum) de traitement, autre
93.a2.19†↔	Traitement multimodal de la douleur, 7 jours (minimum) à 13 jours (maximum) de traitement, autre	93.a2.30†↔	Traitement multimodal de la douleur, au moins 21 jours de traitement, SAP
93.a2.20†↔	Traitement multimodal de la douleur, 14 jours (minimum) à 20 jours (maximum) de traitement, SAP	93.a2.31†↔	Traitement multimodal de la douleur, au moins 21 jours de traitement, jusqu'à 83 séances
93.a2.21†↔	Traitement multimodal de la douleur, 14 à 20 jours de traitement, jusqu'à 41 séances		
93.a2.22†↔	Traitement multimodal de la douleur, 14 à 20 jours de traitement, 42 séances (minimum) à 55 séances (maximum), dont moins de 10 par des méthodes psychothérapeutiques		

93.a2.32†↔ Traitement multimodal de la douleur, au moins 21 jours de traitement, au moins 84 séances, dont moins de 21 par des méthodes psychothérapeutiques

93.a2.33†↔ Traitement multimodal de la douleur, au moins 21 jours de traitement, au moins 84 séances, dont au moins 21 par des méthodes psychothérapeutiques

93.a2.39†↔ Traitement multimodal de la douleur, au moins 21 jours de traitement, autre

procédure U42-2

93.a2.20†↔ Traitement multimodal de la douleur, 14 jours (minimum) à 20 jours (maximum) de traitement, SAP

93.a2.21†↔ Traitement multimodal de la douleur, 14 à 20 jours de traitement, jusqu'à 41 séances

93.a2.22†↔ Traitement multimodal de la douleur, 14 à 20 jours de traitement, 42 séances (minimum) à 55 séances (maximum), dont moins de 10 par des méthodes psychothérapeutiques

93.a2.23†↔ Traitement multimodal de la douleur, 14 à 20 jours de traitement, 42 séances (minimum) à 55 séances (maximum), dont au moins 10 par des méthodes psychothérapeutiques

93.a2.24†↔ Traitement multimodal de la douleur, 14 à 20 jours de traitement, au moins 56 séances, dont moins de 14 par des méthodes psychothérapeutiques

93.a2.25†↔ Traitement multimodal de la douleur, 14 à 20 jours de traitement, au moins 56 séances, dont au moins 14 par des méthodes psychothérapeutiques

93.a2.29†↔ Traitement multimodal de la douleur, 14 jours (minimum) à 20 jours (maximum) de traitement, autre

93.a2.30†↔ Traitement multimodal de la douleur, au moins 21 jours de traitement, SAP

93.a2.31†↔ Traitement multimodal de la douleur, au moins 21 jours de traitement, jusqu'à 83 séances

93.a2.32†↔ Traitement multimodal de la douleur, au moins 21 jours de traitement, au moins 84 séances, dont moins de 21 par des méthodes psychothérapeutiques

93.a2.33†↔ Traitement multimodal de la douleur, au moins 21 jours de traitement, au moins 84 séances, dont au moins 21 par des méthodes psychothérapeutiques

93.a2.39†↔ Traitement multimodal de la douleur, au moins 21 jours de traitement, autre

ADRG U60

Maladies et troubles psychiques, un jour d'hospitalisation

Durée de séjour égale 1 jour

DRG U60A

Maladies et troubles psychiques, un jour d'hospitalisation, âge < 16 ans

Âge < 16 années

DRG U60B

Maladies et troubles psychiques, un jour d'hospitalisation, âge > 15 ans

ADRG U61

Troubles schizophrènes ou troubles psychotiques aigus

Diagnostic principal dans le tableau U61-1

DRG U61A

Troubles schizophrènes ou troubles psychotiques aigus avec procédure particulière, traitement complexe de soins intensifs > 196 / 119 points, ou CC extrêmement sévères

Au moins un(e) procédure dans le tableau U61-2 ou PCCL > 3

DRG U61B

Troubles schizophrènes ou troubles psychotiques aigus

diagnostic U61-1

F20.0	Schizophrénie paranoïde	F23.2	Trouble psychotique aigu d'allure schizophrénique
F20.1	Schizophrénie hébéphrénique	F23.3	Autre trouble psychotique aigu, essentiellement délirant
F20.2	Schizophrénie catatonique	F23.8	Autres troubles psychotiques aigus et transitoires
F20.3	Schizophrénie indifférenciée	F23.9	Trouble psychotique aigu et transitoire, sans précision
F20.5	Schizophrénie résiduelle	F24	Trouble délirant induit
F20.6	Schizophrénie simple	F25.0	Trouble schizo-affectif, type maniaque
F20.8	Autres formes de schizophrénie	F25.1	Trouble schizo-affectif, type dépressif
F20.9	Schizophrénie, sans précision	F25.2	Trouble schizo-affectif, type mixte
F21	Trouble schizotypique	F25.8	Autres troubles schizo-affectifs
F23.0	Trouble psychotique aigu polymorphe, sans symptômes schizophréniques	F25.9	Trouble schizo-affectif, sans précision
F23.1	Trouble psychotique aigu polymorphe avec symptômes schizophréniques		

procédure U61-2

94.26‡↔	Thérapie par électrochoc subconvulsif	99.b7.14‡↔	Traitement complexe de médecine intensive, 361 à 552 points de dépense
94.27‡↔	Autre thérapie par électrochoc	99.b7.21‡↔	Traitement complexe de médecine intensive chez l'enfant (procédure de base), 197 à 392 points de dépense
99.b7.12‡↔	Traitement complexe de médecine intensive, 120 à 184 points de dépense		
99.b7.13‡↔	Traitement complexe de médecine intensive, 185 à 360 points de dépense		

ADRG U63**Troubles affectifs ou hallucinatoires sévères**

Diagnostic principal dans le tableau U63-1

DRG U63A**Troubles affectifs sévères ou troubles hallucinatoires, âge < 18 ans ou CC extrêmement sévères**

Âge < 18 années ou PCCL > 3

DRG U63B**Troubles affectifs sévères ou troubles hallucinatoires****diagnostic principal U63-1**

F22.0	Trouble délirant	F31.4	Trouble affectif bipolaire, épisode actuel de dépression sévère sans symptômes psychotiques
F22.8	Autres troubles délirants persistants	F31.5	Trouble affectif bipolaire, épisode actuel de dépression sévère avec symptômes psychotiques
F22.9	Trouble délirant persistant, sans précision	F31.6	Trouble affectif bipolaire, épisode actuel mixte
F28	Autres troubles psychotiques non organiques	F31.7	Trouble affectif bipolaire, actuellement en rémission
F29	Psychose non organique, sans précision	F31.8	Autres troubles affectifs bipolaires
F30.0	Hypomanie	F31.9	Trouble affectif bipolaire, sans précision
F30.1	Manie sans symptômes psychotiques	F32.1	Episode dépressif moyen
F30.2	Manie avec symptômes psychotiques	F32.2	Episode dépressif sévère sans symptômes psychotiques
F30.8	Autres épisodes maniaques	F32.3	Episode dépressif sévère avec symptômes psychotiques
F30.9	Episode maniaque, sans précision	F33.2	Trouble dépressif récurrent, épisode actuel sévère sans symptômes psychotiques
F31.0	Trouble affectif bipolaire, épisode actuel hypomaniaque	F33.3	Trouble dépressif récurrent, épisode actuel sévère avec symptômes psychotiques
F31.1	Trouble affectif bipolaire, épisode actuel maniaque sans symptômes psychotiques		
F31.2	Trouble affectif bipolaire, épisode actuel maniaque avec symptômes psychotiques		
F31.3	Trouble affectif bipolaire, épisode actuel de dépression légère ou moyenne		

ADRG U64**Troubles anxieux ou autres troubles affectifs et somatoformes**

Diagnostic principal dans le tableau U64-1

DRG U64A**Troubles anxieux ou autres troubles affectifs et somatoformes, âge < 18 ans ou diagnostic complexe**

Âge < 18 années ou diagnostic principal dans le tableau U64-2

DRG U64B**Troubles anxieux ou autres troubles affectifs et somatoformes****diagnostic U64-1**

F20.4	Dépression post-schizophrénique	F34.9	Trouble de l'humeur [affectif] persistant, sans précision
F32.0	Episode dépressif léger	F38.0	Autres troubles de l'humeur [affectifs] isolés
F32.8	Autres épisodes dépressifs	F38.1	Autres troubles de l'humeur [affectifs] récurrents
F32.9	Episode dépressif, sans précision	F38.8	Autres troubles de l'humeur [affectifs] précisés
F33.0	Trouble dépressif récurrent, épisode actuel léger	F39	Trouble de l'humeur [affectif], sans précision
F33.1	Trouble dépressif récurrent, épisode actuel moyen	F40.00	Agoraphobie: Sans mention de trouble panique
F33.4	Trouble dépressif récurrent, actuellement en rémission	F40.01	Agoraphobie: Avec trouble panique
F33.8	Autres troubles dépressifs récurrents	F40.1	Phobies sociales
F33.9	Trouble dépressif récurrent, sans précision	F40.2	Phobies spécifiques (isolées)
F34.0	Cyclothymie	F40.8	Autres troubles anxieux phobiques
F34.1	Dysthymie	F40.9	Trouble anxieux phobique, sans précision
F34.8	Autres troubles de l'humeur [affectifs] persistants	F41.0	Trouble panique [anxiété épisodique paroxystique]

F41.1	Anxiété généralisée	F45.41	Douleur chronique où interviennent des facteurs somatiques et psychiques
F41.2	Trouble anxieux et dépressif mixte	F45.8	Autres troubles somatoformes
F41.3	Autres troubles anxieux mixtes	F45.9	Trouble somatoforme, sans précision
F41.8	Autres troubles anxieux précisés	F48.0	Neurasthénie
F41.9	Trouble anxieux, sans précision	F48.1	Syndrome de dépersonnalisation-déréalisation
F44.0	Amnésie dissociative	F48.8	Autres troubles névrotiques précisés
F44.1	Fugue dissociative	F48.9	Trouble névrotique, sans précision
F44.2	Stupeur dissociative	F51.0	Insomnie non organique
F44.3	Etats de transe et de possession	F51.1	Hypersomnie non organique
F44.4	Troubles moteurs dissociatifs	F51.2	Trouble du rythme veille-sommeil non dû à une cause organique
F44.5	Convulsions dissociatives	F51.3	Somnambulisme
F44.6	Anesthésie dissociative et atteintes sensorielles	F51.4	Terreurs nocturnes
F44.7	Trouble dissociatif [de conversion] mixte	F51.5	Cauchemars
F44.80	Syndrome de Ganser	F51.8	Autres troubles du sommeil non organiques
F44.81	(Trouble de) personnalité multiple	F51.9	Trouble du sommeil non organique, sans précision
F44.82	Troubles dissociatifs [de conversion] transitoires survenant dans l'enfance et l'adolescence	F59	Syndromes comportementaux non précisés associés à des perturbations physiologiques et à des facteurs physiques
F44.88	Autres troubles de dissociation [troubles de conversion]	F68.0	Majoration de symptômes physiques pour des raisons psychologiques
F44.9	Trouble dissociatif [de conversion], sans précision	F99	Trouble mental, sans autre indication
F45.0	Somatisation	G47.0	Troubles de l'endormissement et du maintien du sommeil [insomnies]
F45.1	Trouble somatoforme indifférencié	G47.1	Troubles du sommeil par somnolence excessive [hypersomnies]
F45.2	Trouble hypocondriaque	G47.2	Troubles du cycle veille-sommeil
F45.31	Dysfonctionnement neurovégétatif somatoforme: Appareil digestif haut	G47.8	Autres troubles du sommeil
F45.32	Dysfonctionnement neurovégétatif somatoforme: voies digestives basses	G47.9	Trouble du sommeil, sans précision
F45.37	Dysfonctionnement neurovégétatif somatoforme: Plusieurs organes et systèmes	R44.0	Hallucinations auditives
F45.38	Dysfonctionnement neurovégétatif somatoforme: Autres organes et systèmes	R44.2	Autres hallucinations
F45.39	Dysfonctionnement neurovégétatif somatoforme: Organe ou système non précisé	R44.3	Hallucinations, sans précision
F45.40	Syndrome douloureux somatoforme persistant	R44.8	Symptômes et signes relatifs aux sensations et aux perceptions générales, autres et non précisés

diagnostic principal U64-2

F44.5 Convulsions dissociatives

ADRG U66**Troubles alimentaires, obsessionnels et de la personnalité ou troubles psychiques durant l'enfance**

Diagnostic principal dans le tableau U66-1

DRG U66A**Troubles alimentaires, obsessionnels et de la personnalité ou troubles psychiques durant l'enfance avec diagnostic de complication**

Diagnostic principal dans le tableau U66-2

DRG U66B**Troubles alimentaires, obsessionnels et de la personnalité ou troubles psychiques durant l'enfance, âge < 18 ans**

Âge < 18 années

DRG U66C**Troubles alimentaires, obsessionnels et de la personnalité ou troubles psychiques durant l'enfance, âge > 17 ans****diagnostic U66-1**

F42.0	Avec idées ou ruminations obsédantes au premier plan	F43.9	Réaction à un facteur de stress sévère, sans précision
F42.1	Avec comportements compulsifs [rituels obsessionnels] au premier plan	F50.0	Anorexie mentale
F42.2	Forme mixte, avec idées obsédantes et comportements compulsifs	F50.1	Anorexie mentale atypique
F42.8	Autres troubles obsessionnels-compulsifs	F50.2	Boulimie (bulimia nervosa)
F42.9	Trouble obsessionnel-compulsif, sans précision	F50.3	Boulimie atypique
F43.0	Réaction aiguë à un facteur de stress	F50.4	Hyperphagie associée à d'autres perturbations psychologiques
F43.1	Etat de stress post-traumatique	F50.5	Vomissements associés à d'autres perturbations psychologiques
F43.2	Troubles de l'adaptation	F50.8	Autres troubles de l'alimentation
F43.8	Autres réactions à un facteur de stress sévère	F50.9	Trouble de l'alimentation, sans précision
		F52.0	Absence ou perte de désir sexuel

F52.1	Aversion sexuelle et manque de plaisir sexuel	F81.0	Trouble spécifique de la lecture
F52.3	Dysfonctionnement orgasmique	F81.1	Trouble spécifique de l'acquisition de l'orthographe
F52.4	Ejaculation précoce	F81.2	Trouble spécifique de l'acquisition de l'arithmétique
F52.6	Dyspareunie non organique	F81.3	Trouble mixte des acquisitions scolaires
F52.7	Activité sexuelle excessive	F81.8	Autres troubles du développement des acquisitions scolaires
F52.8	Autres dysfonctionnements sexuels, non dus à un trouble ou à une maladie organique	F81.9	Trouble du développement des acquisitions scolaires, sans précision
F52.9	Dysfonctionnement sexuel non dû à un trouble ou à une maladie organique, sans précision	F82.0	Troubles spécifiques du développement de la motricité globale
F54	Facteurs psychologiques et comportementaux associés à des maladies ou des troubles classés ailleurs	F82.1	Troubles spécifiques du développement de la motricité fine et graphique
F60.0	Personnalité paranoïaque	F82.2	Troubles spécifiques du développement de la motricité buccale
F60.1	Personnalité schizoïde	F82.9	Troubles spécifiques du développement des fonctions motrices, sans précision
F60.2	Personnalité dyssoziale	F83	Troubles spécifiques mixtes du développement
F60.30	Personnalité émotionnellement labile: Type impulsif	F84.0	Autisme infantile
F60.31	Personnalité émotionnellement labile: Type borderline	F84.1	Autisme atypique
F60.4	Personnalité histrionique	F84.3	Autre trouble désintégrant de l'enfance
F60.5	Personnalité anankastique	F84.4	Hyperactivité associée à un retard mental et à des mouvements stéréotypés
F60.6	Personnalité anxieuse [évitante]	F84.5	Syndrome d'Asperger
F60.7	Personnalité dépendante	F84.8	Autres troubles envahissants du développement
F60.8	Autres troubles spécifiques de la personnalité	F84.9	Trouble envahissant du développement, sans précision
F60.9	Trouble de la personnalité, sans précision	F88	Autres troubles du développement psychologique
F61	Troubles mixtes de la personnalité et autres troubles de la personnalité	F89	Trouble du développement psychologique, sans précision
F62.0	Modification durable de la personnalité après une expérience de catastrophe	F90.0	Perturbation de l'activité et de l'attention
F62.1	Modification durable de la personnalité après une maladie psychiatrique	F90.1	Trouble hyperkinétique et trouble des conduites
F62.80	Modification durable de la personnalité liée à un syndrome algique chronique	F90.8	Autres troubles hyperkinétiques
F62.88	Autres modifications durables de la personnalité	F90.9	Trouble hyperkinétique, sans précision
F62.9	Modification durable de la personnalité, sans précision	F91.0	Trouble des conduites limité au milieu familial
F63.0	Jeu pathologique	F91.1	Trouble des conduites, type mal socialisé
F63.1	Tendance pathologique à allumer des incendies [pyromanie]	F91.2	Trouble des conduites, type socialisé
F63.2	Tendance pathologique à commettre des vols [kleptomanie]	F91.3	Trouble oppositionnel avec provocation
F63.3	Trichotillomanie	F91.8	Autres troubles des conduites
F63.8	Autres troubles des habitudes et des impulsions	F91.9	Trouble des conduites, sans précision
F63.9	Trouble des habitudes et des impulsions, sans précision	F92.0	Troubles des conduites avec dépression
F64.0	Transsexualisme	F92.8	Autres troubles mixtes des conduites et troubles émotionnels
F64.1	Travestisme bivalent	F92.9	Trouble mixte des conduites et troubles émotionnels, sans précision
F64.2	Trouble de l'identité sexuelle de l'enfance	F93.0	Angoisse de séparation de l'enfance
F64.8	Autres troubles de l'identité sexuelle	F93.1	Trouble anxieux phobique de l'enfance
F64.9	Trouble de l'identité sexuelle, sans précision	F93.2	Anxiété sociale de l'enfance
F65.0	Fétichisme	F93.3	Rivalité dans la fratrie
F65.1	Travestisme fétichiste	F93.8	Autres troubles émotionnels de l'enfance
F65.2	Exhibitionnisme	F93.9	Trouble émotionnel de l'enfance, sans précision
F65.3	Voyeurisme	F94.0	Mutisme électif
F65.4	Pédophilie	F94.1	Trouble réactionnel de l'attachement de l'enfance
F65.5	Sado-masochisme	F94.2	Trouble de l'attachement de l'enfance avec désinhibition
F65.6	Troubles multiples de la préférence sexuelle	F94.8	Autres troubles du fonctionnement social de l'enfance
F65.8	Autres troubles de la préférence sexuelle	F94.9	Trouble du fonctionnement social de l'enfance, sans précision
F65.9	Trouble de la préférence sexuelle, sans précision	F98.0	Enurésie non organique
F66.0	Trouble de la maturation sexuelle	F98.1	Encoprésie non organique
F66.1	Orientation sexuelle égodystonique	F98.2	Trouble de l'alimentation de l'enfant
F66.2	Problème sexuel relationnel	F98.3	Pica du nourrisson et de l'enfant
F66.8	Autres troubles du développement psychosexuel	F98.4	Mouvements stéréotypés
F66.9	Trouble du développement psychosexuel, sans précision	F98.8	Autres troubles précisés du comportement et troubles émotionnels apparaissant habituellement durant l'enfance et l'adolescence
F68.1	Production intentionnelle ou simulation de symptômes ou d'une incapacité, soit physique soit psychologique [trouble factice]	F98.9	Trouble du comportement et trouble émotionnel apparaissant habituellement durant l'enfance et l'adolescence, sans précision
F68.8	Autres troubles précisés de la personnalité et du comportement chez l'adulte	R45.0	Nervosité
F69	Trouble de la personnalité et du comportement chez l'adulte, sans précision	R45.1	Agitation
F80.0	Trouble spécifique de l'acquisition de l'articulation	R45.4	Irritabilité et colère
F80.1	Trouble de l'acquisition du langage, de type expressif	R45.7	Etat de choc émotionnel et tension, sans précision
F80.20	Trouble de l'élaboration et de la perception auditive	R48.0	Dyslexie et alexie
F80.28	Autres troubles réceptifs du langage	R48.1	Agnosie
F80.3	Aphasie acquise avec épilepsie [Landau-Kleffner]	R48.2	Apraxie
F80.8	Autres troubles du développement de la parole et du langage	R48.8	Troubles de la fonction symbolique, autres et non précisés
F80.9	Trouble du développement de la parole et du langage, sans précision	Z03.2	Mise en observation pour suspicion de troubles mentaux et du comportement

diagnostic principal U66-2

F50.0	Anorexie mentale	F50.4	Hyperphagie associée à d'autres perturbations psychologiques
F50.1	Anorexie mentale atypique	F50.5	Vomissements associés à d'autres perturbations psychologiques
F50.2	Boulimie (bulimia nervosa)		
F50.3	Boulimie atypique		

ADRGs 901, 902

Procédure OR sans rapport

Procédure OR sans rapport

DRGs 901A, 901B, 901C, 901D, 902Z

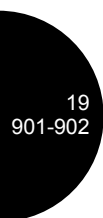

MDC 20

Usage d'alcool et de drogues
et troubles psychiques induits
par l'alcool et les drogues

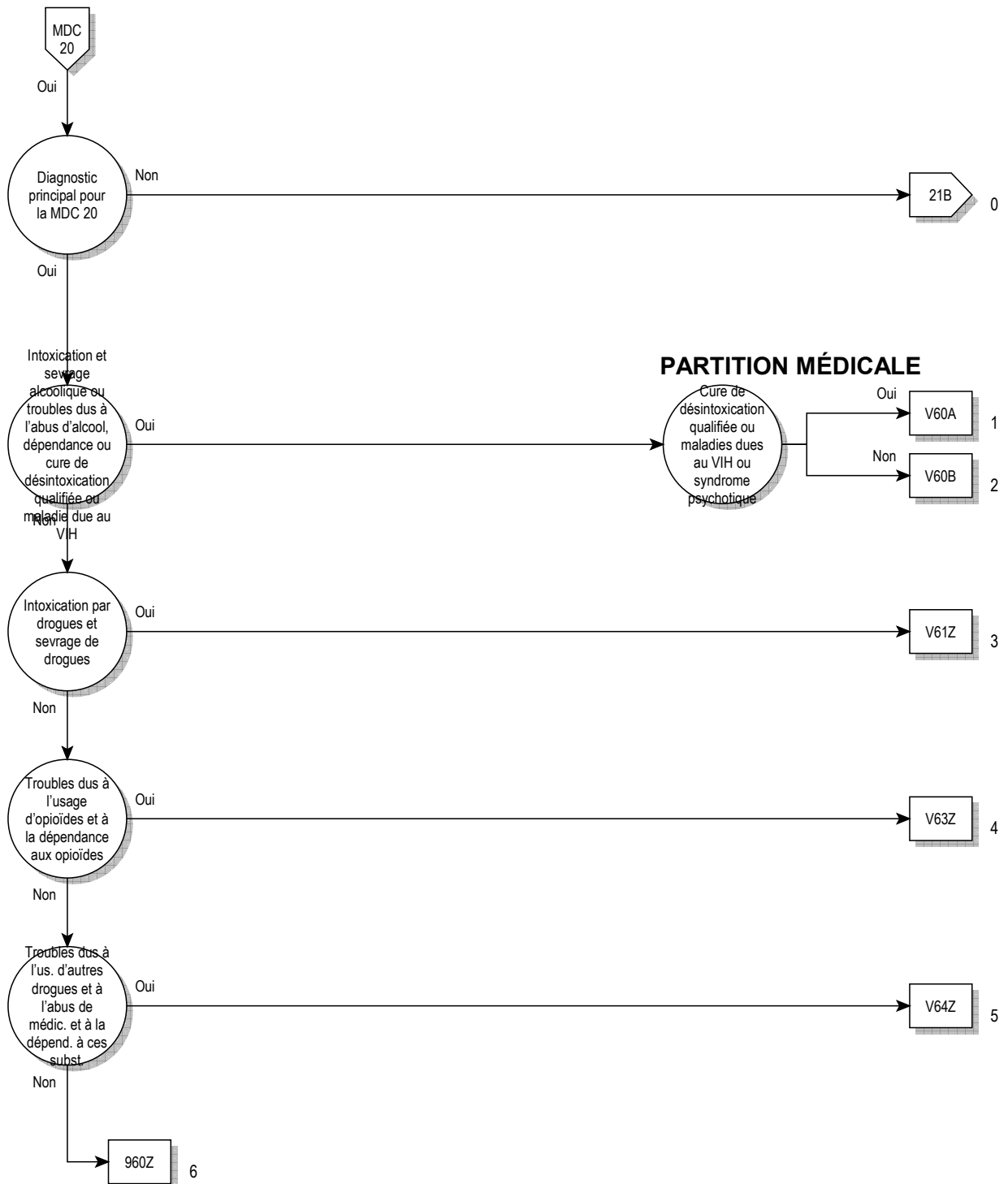

logique décisionnelle MDC 20

Diagnostic principal dans le tableau MDC20-0

diagnostic principal pour MDC 20 (MDC20-0)

F10.0	Troubles mentaux et du comportement liés à l'utilisation d'alcool: Intoxication aiguë	F13.2	Troubles mentaux et du comportement liés à l'utilisation de sédatifs ou d'hypnotiques: Syndrome de dépendance
F10.1	Troubles mentaux et du comportement liés à l'utilisation d'alcool: Utilisation nocive pour la santé	F13.3	Troubles mentaux et du comportement liés à l'utilisation de sédatifs ou d'hypnotiques: Syndrome de sevrage
F10.2	Troubles mentaux et du comportement liés à l'utilisation d'alcool: Syndrome de dépendance	F13.4	Troubles mentaux et du comportement liés à l'utilisation de sédatifs ou d'hypnotiques: Syndrome de sevrage avec delirium
F10.3	Troubles mentaux et du comportement liés à l'utilisation d'alcool: Syndrome de sevrage	F13.5	Troubles mentaux et du comportement liés à l'utilisation de sédatifs ou d'hypnotiques: Trouble psychotique
F10.4	Troubles mentaux et du comportement liés à l'utilisation d'alcool: Syndrome de sevrage avec delirium	F13.6	Troubles mentaux et du comportement liés à l'utilisation de sédatifs ou d'hypnotiques: Syndrome amnésique
F10.5	Troubles mentaux et du comportement liés à l'utilisation d'alcool: Trouble psychotique	F13.7	Troubles mentaux et du comportement liés à l'utilisation de sédatifs ou d'hypnotiques: Trouble résiduel ou psychotique de survenue tardive
F10.6	Troubles mentaux et du comportement liés à l'utilisation d'alcool: Syndrome amnésique	F13.8	Troubles mentaux et du comportement liés à l'utilisation de sédatifs ou d'hypnotiques: Autres troubles mentaux et du comportement
F10.7	Troubles mentaux et du comportement liés à l'utilisation d'alcool: Trouble résiduel ou psychotique de survenue tardive	F13.9	Troubles mentaux et du comportement liés à l'utilisation de sédatifs ou d'hypnotiques: Trouble mental ou du comportement, non précisé
F10.8	Troubles mentaux et du comportement liés à l'utilisation d'alcool: Autres troubles mentaux et du comportement	F14.0	Troubles mentaux et du comportement liés à l'utilisation de cocaïne: Intoxication aiguë
F10.9	Troubles mentaux et du comportement liés à l'utilisation d'alcool: Trouble mental ou du comportement, non précisé	F14.1	Troubles mentaux et du comportement liés à l'utilisation de cocaïne: Utilisation nocive pour la santé
F11.0	Troubles mentaux et du comportement liés à l'utilisation d'opiacés: Intoxication aiguë	F14.2	Troubles mentaux et du comportement liés à l'utilisation de cocaïne: Syndrome de dépendance
F11.1	Troubles mentaux et du comportement liés à l'utilisation d'opiacés: Utilisation nocive pour la santé	F14.3	Troubles mentaux et du comportement liés à l'utilisation de cocaïne: Syndrome de sevrage
F11.2	Troubles mentaux et du comportement liés à l'utilisation d'opiacés: Syndrome de dépendance	F14.4	Troubles mentaux et du comportement liés à l'utilisation de cocaïne: Syndrome de sevrage avec delirium
F11.3	Troubles mentaux et du comportement liés à l'utilisation d'opiacés: Syndrome de sevrage	F14.5	Troubles mentaux et du comportement liés à l'utilisation de cocaïne: Trouble psychotique
F11.4	Troubles mentaux et du comportement liés à l'utilisation d'opiacés: Syndrome de sevrage avec delirium	F14.6	Troubles mentaux et du comportement liés à l'utilisation de cocaïne: Syndrome amnésique
F11.5	Troubles mentaux et du comportement liés à l'utilisation d'opiacés: Trouble psychotique	F14.7	Troubles mentaux et du comportement liés à l'utilisation de cocaïne: Trouble résiduel ou psychotique de survenue tardive
F11.6	Troubles mentaux et du comportement liés à l'utilisation d'opiacés: Syndrome amnésique	F14.8	Troubles mentaux et du comportement liés à l'utilisation de cocaïne: Autres troubles mentaux et du comportement
F11.7	Troubles mentaux et du comportement liés à l'utilisation d'opiacés: Trouble résiduel ou psychotique de survenue tardive	F14.9	Troubles mentaux et du comportement liés à l'utilisation de cocaïne: Trouble mental ou du comportement, non précisé
F11.8	Troubles mentaux et du comportement liés à l'utilisation d'opiacés: Autres troubles mentaux et du comportement	F15.0	Troubles mentaux et du comportement liés à l'utilisation d'autres stimulants, y compris la caféine: Intoxication aiguë
F11.9	Troubles mentaux et du comportement liés à l'utilisation d'opiacés: Trouble mental ou du comportement, non précisé	F15.1	Troubles mentaux et du comportement liés à l'utilisation d'autres stimulants, y compris la caféine: Utilisation nocive pour la santé
F12.0	Troubles mentaux et du comportement liés à l'utilisation de dérivés du cannabis: Intoxication aiguë	F15.2	Troubles mentaux et du comportement liés à l'utilisation d'autres stimulants, y compris la caféine: Syndrome de dépendance
F12.1	Troubles mentaux et du comportement liés à l'utilisation de dérivés du cannabis: Utilisation nocive pour la santé	F15.3	Troubles mentaux et du comportement liés à l'utilisation d'autres stimulants, y compris la caféine: Syndrome de sevrage
F12.2	Troubles mentaux et du comportement liés à l'utilisation de dérivés du cannabis: Syndrome de dépendance	F15.4	Troubles mentaux et du comportement liés à l'utilisation d'autres stimulants, y compris la caféine: Syndrome de sevrage avec delirium
F12.3	Troubles mentaux et du comportement liés à l'utilisation de dérivés du cannabis: Syndrome de sevrage	F15.5	Troubles mentaux et du comportement liés à l'utilisation d'autres stimulants, y compris la caféine: Trouble psychotique
F12.4	Troubles mentaux et du comportement liés à l'utilisation de dérivés du cannabis: Syndrome de sevrage avec delirium	F15.6	Troubles mentaux et du comportement liés à l'utilisation d'autres stimulants, y compris la caféine: Syndrome amnésique
F12.5	Troubles mentaux et du comportement liés à l'utilisation de dérivés du cannabis: Trouble psychotique	F15.7	Troubles mentaux et du comportement liés à l'utilisation d'autres stimulants, y compris la caféine: Trouble résiduel ou psychotique de survenue tardive
F12.6	Troubles mentaux et du comportement liés à l'utilisation de dérivés du cannabis: Syndrome amnésique	F15.8	Troubles mentaux et du comportement liés à l'utilisation d'autres stimulants, y compris la caféine: Autres troubles mentaux et du comportement
F12.7	Troubles mentaux et du comportement liés à l'utilisation de dérivés du cannabis: Trouble résiduel ou psychotique de survenue tardive	F15.9	Troubles mentaux et du comportement liés à l'utilisation d'autres stimulants, y compris la caféine: Trouble mental ou du comportement, non précisé
F12.8	Troubles mentaux et du comportement liés à l'utilisation de dérivés du cannabis: Autres troubles mentaux et du comportement	F16.0	Troubles mentaux et du comportement liés à l'utilisation d'hallucinogènes: Intoxication aiguë
F12.9	Troubles mentaux et du comportement liés à l'utilisation de dérivés du cannabis: Trouble mental ou du comportement, non précisé	F16.1	Troubles mentaux et du comportement liés à l'utilisation d'hallucinogènes: Utilisation nocive pour la santé
F13.0	Troubles mentaux et du comportement liés à l'utilisation de sédatifs ou d'hypnotiques: Intoxication aiguë		
F13.1	Troubles mentaux et du comportement liés à l'utilisation de sédatifs ou d'hypnotiques: Utilisation nocive pour la santé		

F16.2	Troubles mentaux et du comportement liés à l'utilisation d'hallucinogènes: Syndrome de dépendance	F18.9	Troubles mentaux et du comportement liés à l'utilisation de solvants volatils: Trouble mental ou du comportement, non précisé
F16.3	Troubles mentaux et du comportement liés à l'utilisation d'hallucinogènes: Syndrome de sevrage	F19.0	Troubles mentaux et du comportement liés à l'utilisation de drogues multiples et troubles liés à l'utilisation d'autres substances psycho-actives: Intoxication aiguë
F16.4	Troubles mentaux et du comportement liés à l'utilisation d'hallucinogènes: Syndrome de sevrage avec delirium	F19.1	Troubles mentaux et du comportement liés à l'utilisation de drogues multiples et troubles liés à l'utilisation d'autres substances psycho-actives: Utilisation nocive pour la santé
F16.5	Troubles mentaux et du comportement liés à l'utilisation d'hallucinogènes: Trouble psychotique	F19.2	Troubles mentaux et du comportement liés à l'utilisation de drogues multiples et troubles liés à l'utilisation d'autres substances psycho-actives: Syndrome de dépendance
F16.6	Troubles mentaux et du comportement liés à l'utilisation d'hallucinogènes: Syndrome amnésique	F19.3	Troubles mentaux et du comportement liés à l'utilisation de drogues multiples et troubles liés à l'utilisation d'autres substances psycho-actives: Syndrome de sevrage
F16.7	Troubles mentaux et du comportement liés à l'utilisation d'hallucinogènes: Trouble résiduel ou psychotique de survenue tardive	F19.4	Troubles mentaux et du comportement liés à l'utilisation de drogues multiples et troubles liés à l'utilisation d'autres substances psycho-actives: Syndrome de sevrage avec delirium
F16.8	Troubles mentaux et du comportement liés à l'utilisation d'hallucinogènes: Autres troubles mentaux et du comportement	F19.5	Troubles mentaux et du comportement liés à l'utilisation de drogues multiples et troubles liés à l'utilisation d'autres substances psycho-actives: Trouble psychotique
F16.9	Troubles mentaux et du comportement liés à l'utilisation d'hallucinogènes: Trouble mental ou du comportement, non précisé	F19.6	Troubles mentaux et du comportement liés à l'utilisation de drogues multiples et troubles liés à l'utilisation d'autres substances psycho-actives: Syndrome amnésique
F17.0	Troubles mentaux et du comportement liés à l'utilisation de tabac: Intoxication aiguë	F19.7	Troubles mentaux et du comportement liés à l'utilisation de drogues multiples et troubles liés à l'utilisation d'autres substances psycho-actives: Trouble résiduel ou psychotique de survenue tardive
F17.1	Troubles mentaux et du comportement liés à l'utilisation de tabac: Utilisation nocive pour la santé	F19.8	Troubles mentaux et du comportement liés à l'utilisation de drogues multiples et troubles liés à l'utilisation d'autres substances psycho-actives: Autres troubles mentaux et du comportement
F17.2	Troubles mentaux et du comportement liés à l'utilisation de tabac: Syndrome de dépendance	F19.9	Troubles mentaux et du comportement liés à l'utilisation de drogues multiples et troubles liés à l'utilisation d'autres substances psycho-actives: Trouble mental ou du comportement, non précisé
F17.3	Troubles mentaux et du comportement liés à l'utilisation de tabac: Syndrome de sevrage	F55.0	Usage nocif de substances n'entraînant pas de dépendance: Antidépresseurs
F17.4	Troubles mentaux et du comportement liés à l'utilisation de tabac: Syndrome de sevrage avec delirium	F55.1	Usage nocif de substances n'entraînant pas de dépendance: Laxatifs
F17.5	Troubles mentaux et du comportement liés à l'utilisation de tabac: Trouble psychotique	F55.2	Usage nocif de substances n'entraînant pas de dépendance: Analgésiques
F17.6	Troubles mentaux et du comportement liés à l'utilisation de tabac: Syndrome amnésique	F55.3	Usage nocif de substances n'entraînant pas de dépendance: Antiacides
F17.7	Troubles mentaux et du comportement liés à l'utilisation de tabac: Trouble résiduel ou psychotique de survenue tardive	F55.4	Usage nocif de substances n'entraînant pas de dépendance: Vitamines
F17.8	Troubles mentaux et du comportement liés à l'utilisation de tabac: Autres troubles mentaux et du comportement	F55.5	Usage nocif de substances n'entraînant pas de dépendance: Stéroïdes et hormones
F17.9	Troubles mentaux et du comportement liés à l'utilisation de tabac: Trouble mental ou du comportement, non précisé	F55.6	Usage nocif de substances n'entraînant pas de dépendance: Plantes et produits de naturopathie
F18.0	Troubles mentaux et du comportement liés à l'utilisation de solvants volatils: Intoxication aiguë	F55.8	Usage nocif de substances n'entraînant pas de dépendance: Autres substances
F18.1	Troubles mentaux et du comportement liés à l'utilisation de solvants volatils: Utilisation nocive pour la santé	F55.9	Usage nocif de substances n'entraînant pas de dépendance: Substance non précisée
F18.2	Troubles mentaux et du comportement liés à l'utilisation de solvants volatils: Syndrome de dépendance		
F18.3	Troubles mentaux et du comportement liés à l'utilisation de solvants volatils: Syndrome de sevrage		
F18.4	Troubles mentaux et du comportement liés à l'utilisation de solvants volatils: Syndrome de sevrage avec delirium		
F18.5	Troubles mentaux et du comportement liés à l'utilisation de solvants volatils: Trouble psychotique		
F18.6	Troubles mentaux et du comportement liés à l'utilisation de solvants volatils: Syndrome amnésique		
F18.7	Troubles mentaux et du comportement liés à l'utilisation de solvants volatils: Trouble résiduel ou psychotique de survenue tardive		
F18.8	Troubles mentaux et du comportement liés à l'utilisation de solvants volatils: Autres troubles mentaux et du comportement		

ADRG V60**Intoxication et sevrage alcooliques ou troubles dus à l'abus d'alcool et à la dépendance alcoolique**

Diagnostic principal dans le tableau V60-1 ou procédure dans le tableau V60-4 ou diagnostic supplémentaire dans le tableau V60-2

DRG V60A**Intoxication et sevrage alcooliques ou troubles dus à l'abus d'alcool et à la dépendance alcoolique avec syndrome psychotique ou cure de désintoxication qualifiée ou maladie due au VIH**

Procédure dans le tableau V60-4 ou diagnostic supplémentaire dans le tableau V60-2 ou diagnostic dans le tableau V60-3

DRG V60B**Intoxication et sevrage alcooliques ou troubles dus à l'abus d'alcool et à la dépendance alcoolique****diagnostic principal V60-1**

F10.0	Troubles mentaux et du comportement liés à l'utilisation d'alcool: Intoxication aiguë	F10.5	Troubles mentaux et du comportement liés à l'utilisation d'alcool: Trouble psychotique
F10.1	Troubles mentaux et du comportement liés à l'utilisation d'alcool: Utilisation nocive pour la santé	F10.6	Troubles mentaux et du comportement liés à l'utilisation d'alcool: Syndrome amnésique
F10.2	Troubles mentaux et du comportement liés à l'utilisation d'alcool: Syndrome de dépendance	F10.7	Troubles mentaux et du comportement liés à l'utilisation d'alcool: Trouble résiduel ou psychotique de survenue tardive
F10.3	Troubles mentaux et du comportement liés à l'utilisation d'alcool: Syndrome de sevrage	F10.8	Troubles mentaux et du comportement liés à l'utilisation d'alcool: Autres troubles mentaux et du comportement
F10.4	Troubles mentaux et du comportement liés à l'utilisation d'alcool: Syndrome de sevrage avec delirium	F10.9	Troubles mentaux et du comportement liés à l'utilisation d'alcool: Trouble mental ou du comportement, non précisé

diagnostic supplémentaire V60-2

B20	Immunodéficience humaine virale [VIH], à l'origine de maladies infectieuses et parasitaires	B23.0	Syndrome d'infection aiguë par VIH
B21	Immunodéficience humaine virale [VIH], à l'origine de tumeurs malignes	B23.8	Maladie par VIH à l'origine d'autres états précisés
B22	Immunodéficience humaine virale [VIH], à l'origine d'autres affections précisées	B24	Immunodéficience humaine virale [VIH], sans précision

diagnostic V60-3

F10.4	Troubles mentaux et du comportement liés à l'utilisation d'alcool: Syndrome de sevrage avec delirium	F10.6	Troubles mentaux et du comportement liés à l'utilisation d'alcool: Syndrome amnésique
F10.5	Troubles mentaux et du comportement liés à l'utilisation d'alcool: Trouble psychotique	F10.7	Troubles mentaux et du comportement liés à l'utilisation d'alcool: Trouble résiduel ou psychotique de survenue tardive

procédure V60-4

94.6a.11†↔	Thérapie de motivation de patients dépendants [sevrage par thérapeutes qualifiés], de 7 à 13 jours	94.6a.13†↔	Thérapie de motivation de patients dépendants [sevrage par thérapeutes qualifiés], au moins 21 jours
94.6a.12†↔	Thérapie de motivation de patients dépendants [sevrage par thérapeutes qualifiés], de 14 à 20 jours		

ADRG V61**Intoxication par drogues et sevrage de drogues**

Diagnostic principal dans le tableau V61-1

DRG V61Z**Intoxication par drogues et sevrage de drogues****diagnostic principal V61-1**

F11.3	Troubles mentaux et du comportement liés à l'utilisation d'opiacés: Syndrome de sevrage	F12.6	Troubles mentaux et du comportement liés à l'utilisation de dérivés du cannabis: Syndrome amnésique
F11.4	Troubles mentaux et du comportement liés à l'utilisation d'opiacés: Syndrome de sevrage avec delirium	F12.7	Troubles mentaux et du comportement liés à l'utilisation de dérivés du cannabis: Trouble résiduel ou psychotique de survenue tardive
F11.5	Troubles mentaux et du comportement liés à l'utilisation d'opiacés: Trouble psychotique	F12.8	Troubles mentaux et du comportement liés à l'utilisation de dérivés du cannabis: Autres troubles mentaux et du comportement
F11.6	Troubles mentaux et du comportement liés à l'utilisation d'opiacés: Syndrome amnésique	F12.9	Troubles mentaux et du comportement liés à l'utilisation de dérivés du cannabis: Trouble mental ou du comportement, non précisé
F11.7	Troubles mentaux et du comportement liés à l'utilisation d'opiacés: Trouble résiduel ou psychotique de survenue tardive	F13.3	Troubles mentaux et du comportement liés à l'utilisation de sédatifs ou d'hypnotiques: Syndrome de sevrage
F11.8	Troubles mentaux et du comportement liés à l'utilisation d'opiacés: Autres troubles mentaux et du comportement	F13.4	Troubles mentaux et du comportement liés à l'utilisation de sédatifs ou d'hypnotiques: Syndrome de sevrage avec delirium
F11.9	Troubles mentaux et du comportement liés à l'utilisation d'opiacés: Trouble mental ou du comportement, non précisé	F13.5	Troubles mentaux et du comportement liés à l'utilisation de sédatifs ou d'hypnotiques: Trouble psychotique
F12.3	Troubles mentaux et du comportement liés à l'utilisation de dérivés du cannabis: Syndrome de sevrage	F13.6	Troubles mentaux et du comportement liés à l'utilisation de sédatifs ou d'hypnotiques: Syndrome amnésique
F12.4	Troubles mentaux et du comportement liés à l'utilisation de dérivés du cannabis: Syndrome de sevrage avec delirium		
F12.5	Troubles mentaux et du comportement liés à l'utilisation de dérivés du cannabis: Trouble psychotique		

F13.7	Troubles mentaux et du comportement liés à l'utilisation de sédatifs ou d'hypnotiques: Trouble résiduel ou psychotique de survenue tardive	F17.3	Troubles mentaux et du comportement liés à l'utilisation de tabac: Syndrome de sevrage
F13.8	Troubles mentaux et du comportement liés à l'utilisation de sédatifs ou d'hypnotiques: Autres troubles mentaux et du comportement	F17.4	Troubles mentaux et du comportement liés à l'utilisation de tabac: Syndrome de sevrage avec delirium
F13.9	Troubles mentaux et du comportement liés à l'utilisation de sédatifs ou d'hypnotiques: Trouble mental ou du comportement, non précisé	F17.5	Troubles mentaux et du comportement liés à l'utilisation de tabac: Trouble psychotique
F14.3	Troubles mentaux et du comportement liés à l'utilisation de cocaïne: Syndrome de sevrage	F17.6	Troubles mentaux et du comportement liés à l'utilisation de tabac: Syndrome amnésique
F14.4	Troubles mentaux et du comportement liés à l'utilisation de cocaïne: Syndrome de sevrage avec delirium	F17.7	Troubles mentaux et du comportement liés à l'utilisation de tabac: Trouble résiduel ou psychotique de survenue tardive
F14.5	Troubles mentaux et du comportement liés à l'utilisation de cocaïne: Trouble psychotique	F17.8	Troubles mentaux et du comportement liés à l'utilisation de tabac: Autres troubles mentaux et du comportement
F14.6	Troubles mentaux et du comportement liés à l'utilisation de cocaïne: Syndrome amnésique	F17.9	Troubles mentaux et du comportement liés à l'utilisation de tabac: Trouble mental ou du comportement, non précisé
F14.7	Troubles mentaux et du comportement liés à l'utilisation de cocaïne: Trouble résiduel ou psychotique de survenue tardive	F18.3	Troubles mentaux et du comportement liés à l'utilisation de solvants volatils: Syndrome de sevrage
F14.8	Troubles mentaux et du comportement liés à l'utilisation de cocaïne: Autres troubles mentaux et du comportement	F18.4	Troubles mentaux et du comportement liés à l'utilisation de solvants volatils: Syndrome de sevrage avec delirium
F14.9	Troubles mentaux et du comportement liés à l'utilisation de cocaïne: Trouble mental ou du comportement, non précisé	F18.5	Troubles mentaux et du comportement liés à l'utilisation de solvants volatils: Trouble psychotique
F15.3	Troubles mentaux et du comportement liés à l'utilisation d'autres stimulants, y compris la caféine: Syndrome de sevrage	F18.6	Troubles mentaux et du comportement liés à l'utilisation de solvants volatils: Syndrome amnésique
F15.4	Troubles mentaux et du comportement liés à l'utilisation d'autres stimulants, y compris la caféine: Syndrome de sevrage avec delirium	F18.7	Troubles mentaux et du comportement liés à l'utilisation de solvants volatils: Trouble résiduel ou psychotique de survenue tardive
F15.5	Troubles mentaux et du comportement liés à l'utilisation d'autres stimulants, y compris la caféine: Trouble psychotique	F18.8	Troubles mentaux et du comportement liés à l'utilisation de solvants volatils: Autres troubles mentaux et du comportement
F15.6	Troubles mentaux et du comportement liés à l'utilisation d'autres stimulants, y compris la caféine: Syndrome amnésique	F18.9	Troubles mentaux et du comportement liés à l'utilisation de solvants volatils: Trouble mental ou du comportement, non précisé
F15.7	Troubles mentaux et du comportement liés à l'utilisation d'autres stimulants, y compris la caféine: Trouble résiduel ou psychotique de survenue tardive	F19.3	Troubles mentaux et du comportement liés à l'utilisation de drogues multiples et troubles liés à l'utilisation d'autres substances psycho-actives: Syndrome de sevrage
F15.8	Troubles mentaux et du comportement liés à l'utilisation d'autres stimulants, y compris la caféine: Autres troubles mentaux et du comportement	F19.4	Troubles mentaux et du comportement liés à l'utilisation de drogues multiples et troubles liés à l'utilisation d'autres substances psycho-actives: Syndrome de sevrage avec delirium
F15.9	Troubles mentaux et du comportement liés à l'utilisation d'autres stimulants, y compris la caféine: Trouble mental ou du comportement, non précisé	F19.5	Troubles mentaux et du comportement liés à l'utilisation de drogues multiples et troubles liés à l'utilisation d'autres substances psycho-actives: Trouble psychotique
F16.3	Troubles mentaux et du comportement liés à l'utilisation d'hallucinogènes: Syndrome de sevrage	F19.6	Troubles mentaux et du comportement liés à l'utilisation de drogues multiples et troubles liés à l'utilisation d'autres substances psycho-actives: Syndrome amnésique
F16.4	Troubles mentaux et du comportement liés à l'utilisation d'hallucinogènes: Syndrome de sevrage avec delirium	F19.7	Troubles mentaux et du comportement liés à l'utilisation de drogues multiples et troubles liés à l'utilisation d'autres substances psycho-actives: Trouble résiduel ou psychotique de survenue tardive
F16.5	Troubles mentaux et du comportement liés à l'utilisation d'hallucinogènes: Trouble psychotique	F19.8	Troubles mentaux et du comportement liés à l'utilisation de drogues multiples et troubles liés à l'utilisation d'autres substances psycho-actives: Autres troubles mentaux et du comportement
F16.6	Troubles mentaux et du comportement liés à l'utilisation d'hallucinogènes: Syndrome amnésique	F19.9	Troubles mentaux et du comportement liés à l'utilisation de drogues multiples et troubles liés à l'utilisation d'autres substances psycho-actives: Trouble mental ou du comportement, non précisé
F16.7	Troubles mentaux et du comportement liés à l'utilisation d'hallucinogènes: Trouble résiduel ou psychotique de survenue tardive		
F16.8	Troubles mentaux et du comportement liés à l'utilisation d'hallucinogènes: Autres troubles mentaux et du comportement		
F16.9	Troubles mentaux et du comportement liés à l'utilisation d'hallucinogènes: Trouble mental ou du comportement, non précisé		

ADRG V63**Troubles dus à l'usage d'opioïdes et à la dépendance aux opioïdes**

Diagnostic principal dans le tableau V63-1

DRG V63Z**Troubles dus à l'usage d'opioïdes et à la dépendance aux opioïdes****diagnostic principal V63-1**

F11.0	Troubles mentaux et du comportement liés à l'utilisation d'opiacés: Intoxication aiguë	F11.2	Troubles mentaux et du comportement liés à l'utilisation d'opiacés: Syndrome de dépendance
F11.1	Troubles mentaux et du comportement liés à l'utilisation d'opiacés: Utilisation nocive pour la santé		

ADRG V64**Troubles dus à l'usage d'autres drogues et à l'abus de médicaments et à la dépendance à ces substances**

Diagnostic principal dans le tableau V64-1

DRG V64Z**Troubles dus à l'usage d'autres drogues et à l'abus de médicaments et à la dépendance à ces substances****diagnostic principal V64-1**

F12.0	Troubles mentaux et du comportement liés à l'utilisation de dérivés du cannabis: Intoxication aiguë	F18.0	Troubles mentaux et du comportement liés à l'utilisation de solvants volatils: Intoxication aiguë
F12.1	Troubles mentaux et du comportement liés à l'utilisation de dérivés du cannabis: Utilisation nocive pour la santé	F18.1	Troubles mentaux et du comportement liés à l'utilisation de solvants volatils: Utilisation nocive pour la santé
F12.2	Troubles mentaux et du comportement liés à l'utilisation de dérivés du cannabis: Syndrome de dépendance	F18.2	Troubles mentaux et du comportement liés à l'utilisation de solvants volatils: Syndrome de dépendance
F13.0	Troubles mentaux et du comportement liés à l'utilisation de sédatifs ou d'hypnotiques: Intoxication aiguë	F19.0	Troubles mentaux et du comportement liés à l'utilisation de drogues multiples et troubles liés à l'utilisation d'autres substances psycho-actives: Intoxication aiguë
F13.1	Troubles mentaux et du comportement liés à l'utilisation de sédatifs ou d'hypnotiques: Utilisation nocive pour la santé	F19.1	Troubles mentaux et du comportement liés à l'utilisation de drogues multiples et troubles liés à l'utilisation d'autres substances psycho-actives: Utilisation nocive pour la santé
F13.2	Troubles mentaux et du comportement liés à l'utilisation de sédatifs ou d'hypnotiques: Syndrome de dépendance	F19.2	Troubles mentaux et du comportement liés à l'utilisation de drogues multiples et troubles liés à l'utilisation d'autres substances psycho-actives: Syndrome de dépendance
F14.0	Troubles mentaux et du comportement liés à l'utilisation de cocaïne: Intoxication aiguë	F55.0	Usage nocif de substances n'entraînant pas de dépendance: Antidépresseurs
F14.1	Troubles mentaux et du comportement liés à l'utilisation de cocaïne: Utilisation nocive pour la santé	F55.1	Usage nocif de substances n'entraînant pas de dépendance: Laxatifs
F14.2	Troubles mentaux et du comportement liés à l'utilisation de cocaïne: Syndrome de dépendance	F55.2	Usage nocif de substances n'entraînant pas de dépendance: Analgésiques
F15.0	Troubles mentaux et du comportement liés à l'utilisation d'autres stimulants, y compris la caféine: Intoxication aiguë	F55.3	Usage nocif de substances n'entraînant pas de dépendance: Antiacides
F15.1	Troubles mentaux et du comportement liés à l'utilisation d'autres stimulants, y compris la caféine: Utilisation nocive pour la santé	F55.4	Usage nocif de substances n'entraînant pas de dépendance: Vitamines
F15.2	Troubles mentaux et du comportement liés à l'utilisation d'autres stimulants, y compris la caféine: Syndrome de dépendance	F55.5	Usage nocif de substances n'entraînant pas de dépendance: Stéroïdes et hormones
F16.0	Troubles mentaux et du comportement liés à l'utilisation d'hallucinogènes: Intoxication aiguë	F55.6	Usage nocif de substances n'entraînant pas de dépendance: Plantes et produits de naturopathie
F16.1	Troubles mentaux et du comportement liés à l'utilisation d'hallucinogènes: Utilisation nocive pour la santé	F55.8	Usage nocif de substances n'entraînant pas de dépendance: Autres substances
F16.2	Troubles mentaux et du comportement liés à l'utilisation d'hallucinogènes: Syndrome de dépendance	F55.9	Usage nocif de substances n'entraînant pas de dépendance: Substance non précisée
F17.0	Troubles mentaux et du comportement liés à l'utilisation de tabac: Intoxication aiguë		
F17.1	Troubles mentaux et du comportement liés à l'utilisation de tabac: Utilisation nocive pour la santé		
F17.2	Troubles mentaux et du comportement liés à l'utilisation de tabac: Syndrome de dépendance		

MDC 21A

Traumatisme multiple

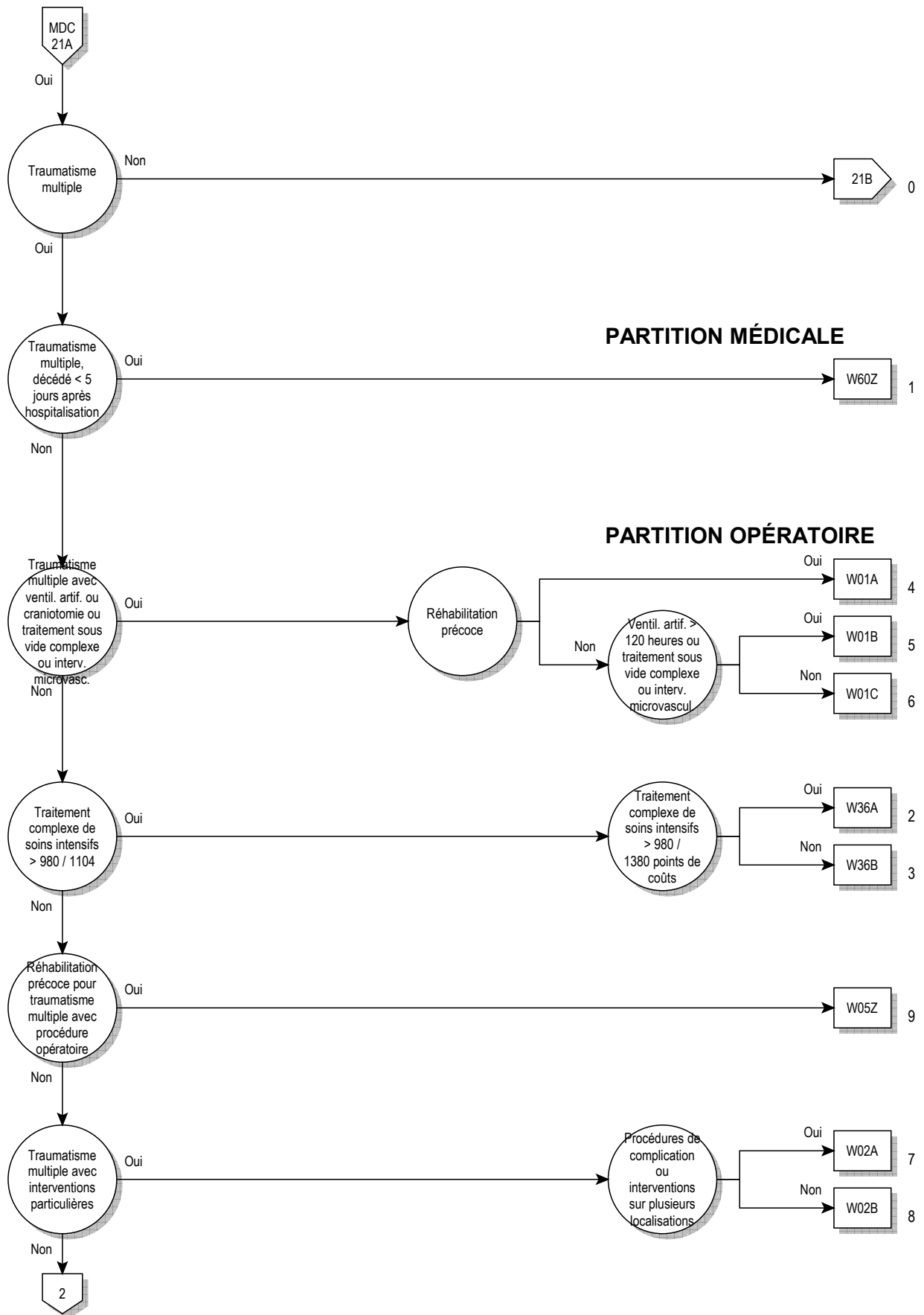

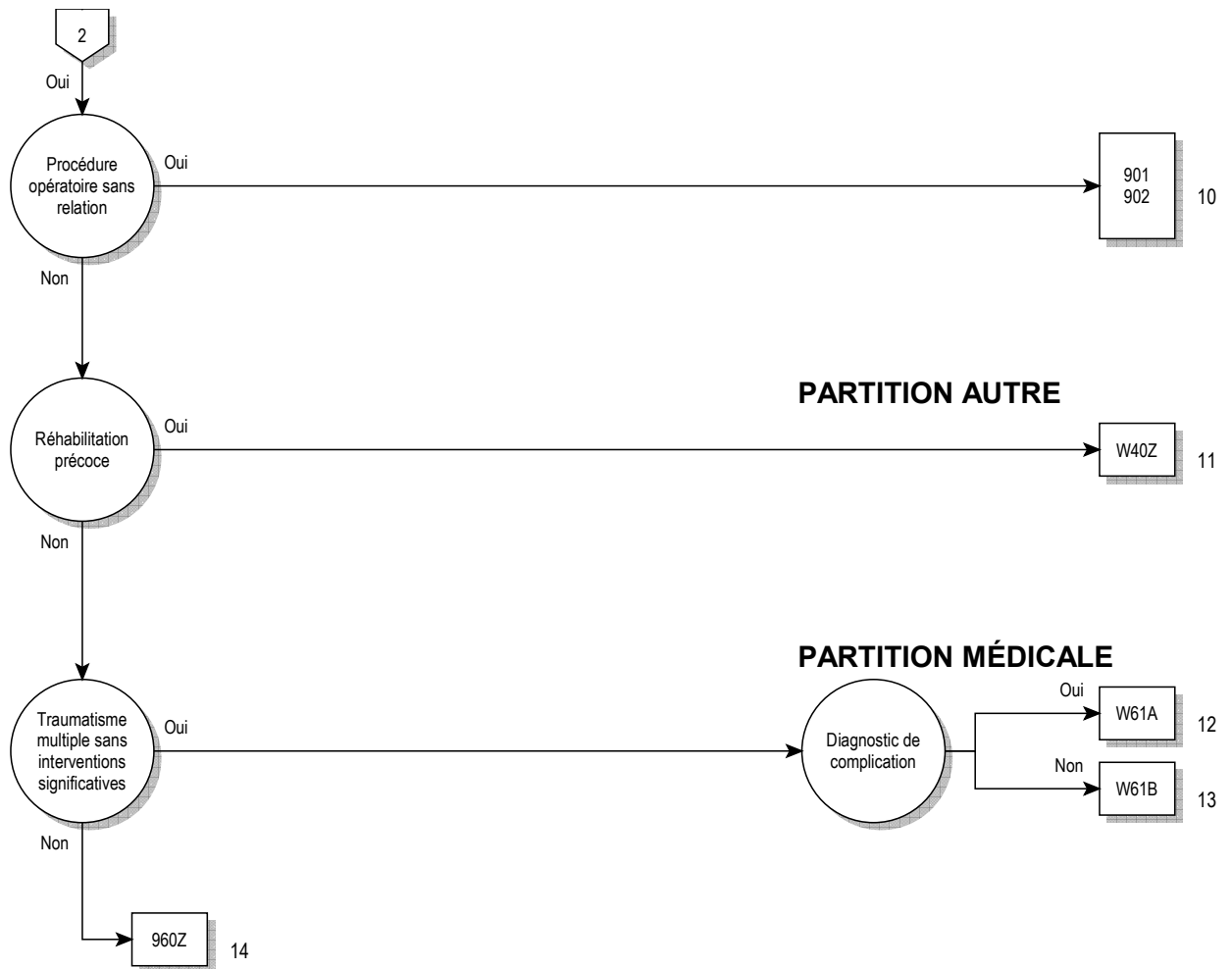

logique décisionnelle MDC 21A

Traumatisme multiple

ADRG W01**Traumatisme multiple avec ventilation artificielle ou craniotomie ou traitement sous vide complexe ou intervention microvasculaire**

Au moins un(e) procédure dans le tableau W01-1 ou Durée de la ventilation artificielle > 24 heures ou procédure dans le tableau W01-2 et procédure dans le tableau W01-3 et Procédures opératoires particulières en quatre temps ou procédure dans le tableau W01-4

DRG W01A**Traumatisme multiple avec ventilation artificielle ou craniotomie ou traitement sous vide complexe ou intervention microvasculaire, avec réhabilitation précoce**

Réhabilitation précoce

DRG W01B**Traumatisme multiple avec ventilation artificielle > 120 heures ou craniotomie, ou traitement sous vide complexe ou intervention microvasculaire**

Durée de la ventilation artificielle > 120 heures ou procédure dans le tableau W01-2 et procédure dans le tableau W01-3 et Procédures opératoires particulières en quatre temps ou procédure dans le tableau W01-4

DRG W01C**Traumatisme multiple avec ventilation artificielle > 121 heures ou craniotomie****procédure W01-1**

- | | | | |
|-----------|---|-----------|--|
| 01.12.00↔ | Biopsie de méninges cérébrales à ciel ouvert, SAP | 01.24.36↔ | Abord de la base du crâne, voie transmastoiïdienne |
| 01.12.10↔ | Biopsie stéréotaxique de méninges cérébrales, à ciel ouvert | 01.24.37↔ | Abord de la base du crâne, voie translabyrinthique |
| 01.12.99↔ | Biopsie de méninges cérébrales à ciel ouvert, autre | 01.24.38↔ | Abord de la base du crâne, voie transpyramidale |
| 01.14.00↔ | Biopsie du cerveau à ciel ouvert, SAP | 01.24.39↔ | Abord de la base du crâne, autre |
| 01.14.10↔ | Biopsie stéréotaxique du cerveau à ciel ouvert | 01.24.3a↔ | Abord de la base du crâne, voie transcondyloire |
| 01.14.99↔ | Biopsie du cerveau à ciel ouvert, autre | 01.24.3b↔ | Abord de la base du crâne, voie transorbitaire |
| 01.15↔ | Biopsie du crâne | 01.24.3c↔ | Abord de la base du crâne, avec ostéotomie type Le Fort I |
| 01.21↔ | Incision et drainage de sinus crânien | 01.24.3d↔ | Abord de la base du crâne, voie transnasale-transcribiforme |
| 01.22↔ | Ablation d'électrode(s) de neurostimulateur intracrânien | 01.24.3e↔ | Abord de la base du crâne, voie transnasale-transclivale |
| 01.23.00↔ | Réouverture de site de craniotomie [Recraniotomie], SAP | 01.24.3f↔ | Abord de la base du crâne, voie transorale-transclivale |
| 01.23.10↔ | Recraniotomie avec mise en place de drain | 01.24.3g↔ | Abord de la base du crâne, voie transnasale-transptérygoïdienne |
| 01.23.20↔ | Recraniotomie avec ablation de matériel alloplastique ou de réservoir médicamenteux des os crâniens | 01.24.99↔ | Autre craniotomie, autre |
| 01.23.21↔ | Recraniotomie avec ablation de matériel alloplastique ou de réservoir médicamenteux de l'espace épidual | 01.25.00↔ | Autre craniectomie, SAP |
| 01.23.29↔ | Recraniotomie avec ablation d'autre matériel | 01.25.10↔ | Autre craniectomie avec décompression |
| 01.23.99↔ | Recraniotomie, autre | 01.25.11↔ | Autre craniectomie pour évacuation d'hématome épidual |
| 01.24.00↔ | Autre craniotomie, SAP | 01.25.12↔ | Autre craniectomie pour évacuation d'empyème épidual |
| 01.24.10↔ | Autre craniotomie avec décompression | 01.25.13↔ | Autre craniectomie, extraction de corps étranger des os crâniens ou de l'espace épidual |
| 01.24.11↔ | Autre craniotomie pour évacuation d'hématome épidual | 01.25.14↔ | Autre craniectomie, insertion de matériel alloplastique ou de réservoir médicamenteux dans les os crâniens ou l'espace épidual |
| 01.24.12↔ | Autre craniotomie pour évacuation d'empyème épidual | 01.25.19↔ | Autre craniectomie pour drainage de liquide épidual ou pour d'autres raisons |
| 01.24.13↔ | Autre craniotomie, insertion de matériel alloplastique ou de réservoir médicamenteux dans les os crâniens ou l'espace épidual | 01.25.20↔ | Autre craniectomie, recraniectomie avec mise en place de drain |
| 01.24.14↔ | Autre craniotomie, ablation de matériel alloplastique ou de réservoir médicamenteux des os crâniens ou de l'espace épidual | 01.25.21↔ | Autre craniotomie, recraniectomie pour ablation de matériel alloplastique ou de réservoir médicamenteux des os crâniens ou de l'espace épidual |
| 01.24.15↔ | Autre craniotomie, extraction de corps étranger des os crâniens ou de l'espace épidual | 01.25.99↔ | Autre craniectomie, autre |
| 01.24.16↔ | Autre craniotomie pour autre drainage de liquide épidual ou pour d'autres raisons | 01.31.00↔ | Incision des méninges cérébrales, SAP |
| 01.24.20↔ | Craniotomie, abord par la calotte crânienne, SAP | 01.31.10↔ | Incision des méninges cérébrales pour évacuation d'un hématome sous-dural (hygrome) |
| 01.24.21↔ | Trépanation de la calotte crânienne comme voie d'abord | 01.31.11↔ | Incision des méninges cérébrales pour évacuation d'un empyème sous-dural |
| 01.24.22↔ | Craniotomie stéréotaxique, abord par la calotte crânienne | 01.31.20↔ | Incision des méninges cérébrales pour drainage de liquide sous-dural et sous-arachnoïdien |
| 01.24.29↔ | Craniotomie, abord par la calotte crânienne, autre | 01.31.99↔ | Incision des méninges cérébrales, autre |
| 01.24.30↔ | Abord de la base du crâne, SAP | 01.32.00↔ | Lobotomie et tractotomie, SAP |
| 01.24.31↔ | Abord de la base du crâne, voie transorale | 01.32.10↔ | Lobotomie et tractotomie, cingulotomie |
| 01.24.32↔ | Abord de la base du crâne, voie transorale, avec division du voile du palais | 01.32.11↔ | Lobotomie et tractotomie, transsection sous-piale |
| 01.24.33↔ | Abord de la base du crâne, voie transorale, avec division du voile du palais ainsi que du palais osseux | 01.32.12↔ | Lobotomie et tractotomie, lobotomie multiples |
| 01.24.34↔ | Abord de la base du crâne, voie transsphénoïdale | 01.32.20↔ | Lobotomie et tractotomie, interruption stéréotaxique de systèmes de communication nerveuse |
| 01.24.35↔ | Abord de la base du crâne, voie transtethmoïdale | | |

01.32.99↔	LOBOTOMIE ET TRACTOTOMIE, AUTRE	02.05.10↔	Insertion d'un implant CAD au niveau des os de la boîte crânienne sans participation des os de la face, défaut simple
01.39.00↔	Autre incision du cerveau, SAP	02.05.11↔	Insertion d'un implant CAD au niveau des os de la boîte crânienne sans participation des os de la face, défaut important ou complexe
01.39.10↔	Autre incision du cerveau pour évacuation d'hématome intracérébral	02.05.20↔	Insertion d'un implant CAD au niveau des os de la boîte crânienne avec participation orbitaire, temporale ou frontale, jusqu'à 2 régions
01.39.11↔	Autre incision du cerveau pour évacuation d'abcès intracérébral	02.05.30↔	Insertion d'un implant CAD au niveau des os de la boîte crânienne avec participation de plusieurs régions de la face, 3 régions et plus
01.39.19↔	Autre incision du cerveau, évacuation d'autre liquide intracérébral	02.05.41↔	Réinsertion de plaque osseuse autologue au niveau de la boîte crânienne
01.39.20↔	Autre incision du cerveau, évacuation stéréotaxique d'hématome intracrânien	02.05.99↔	Insertion de plaques osseuses crâniennes, autre
01.39.21↔	Autre incision du cerveau, évacuation stéréotaxique d'abcès intracrânien	02.06.00↔	Autre ostéoplastie crânienne, SAP
01.39.29↔	Autre incision du cerveau, évacuation stéréotaxique d'autre liquide intracrânien	02.06.10↔	Cranioplastie fronto-orbitaire pour transposition
01.39.30↔	Autre incision du cerveau, extraction de corps étranger intracérébral	02.06.20↔	Reconstruction de la boîte crânienne sans participation des os faciaux, avec un implant simple (ciment osseux, matériau alloplastique)
01.39.40↔	Mise en place de dispositif de drainage externe de liquide céphalo-rachidien (ventriculaire, cisternal, sous-dural)	02.06.30↔	Reconstruction de la boîte crânienne et des os faciaux avec un implant simple (ciment osseux, matériau alloplastique)
01.39.41↔	Mise en place de réservoir de liquide céphalo-rachidien (ventriculaire, cisternal, sous-dural)	02.06.99↔	Autre ostéoplastie crânienne (cranioplastie), autre
01.39.42↔	Enlèvement de réservoir de liquide céphalo-rachidien (ventriculaire, cisternal, sous-dural)	02.07↔	Enlèvement de plaque crânienne
01.39.50↔	Enlèvement d'implant intracrânien	02.11↔	Suture simple de la dure-mère cérébrale
01.39.99↔	Autre incision du cerveau, autre	02.12.00↔	Autre réparation de méninges cérébrales, SAP
01.41↔	Opération du thalamus	02.12.10↔	Autre réparation de méninges cérébrales sans cranioplastie
01.42↔	Opération du globus pallidum	02.12.20↔	Autre réparation de méninges cérébrales avec cranioplastie
01.51.00↔	Excision de tissu ou de lésion méningée cérébrale, SAP	02.12.21↔	Autre duroplastie avec cranioplastie de la convexité
01.51.10↔	Excision de tissu tumoral des méninges cérébrales avec préparation de tissus adjacents infiltrés	02.12.22↔	Autre duroplastie avec cranioplastie de la charnière crânio-cervicale
01.51.99↔	Excision de tissu ou de lésion méningée cérébrale, autre	02.12.31↔	Duroplastie fronto-basale avec lambeau pédiculé
01.52.00↔	Hémisphérectomie, SAP	02.12.99↔	Autre réparation de méninges cérébrales, autre
01.52.10↔	Hémisphérectomie, tissu intracérébral de tumeur cérébrale primaire	02.13↔	Ligature de vaisseaux méningés
01.52.11↔	Hémisphérectomie, tissu intracérébral de tumeur cérébrale d'origine non cérébrale	02.14↔	Excision du plexus choroïde
01.52.99↔	Hémisphérectomie, autre	02.2↔	Ventriculostomie
01.53.00↔	Lobectomie du cerveau, SAP	02.31↔	Drainage ventriculaire vers les structures de la tête et du cou
01.53.10↔	Lobectomie du cerveau, tissu intracérébral de tumeur cérébrale primaire	02.32↔	Drainage ventriculaire vers le système circulatoire
01.53.11↔	Lobectomie du cerveau, tissu intracérébral de tumeur cérébrale d'origine non cérébrale	02.33↔	Drainage ventriculaire vers la cavité thoracique
01.53.99↔	Lobectomie du cerveau, autre	02.34↔	Drainage ventriculaire vers la cavité et les organes abdominaux
01.59.00↔	Autre excision ou destruction de tissus ou de lésion du cerveau, SAP	02.35↔	Drainage ventriculaire vers le système urinaire
01.59.10↔	Autre excision de tissu intracérébral de tumeur cérébrale primaire	02.39↔	Autres drainages ventriculaires
01.59.11↔	Autre excision de tissu intracérébral de tumeur cérébrale d'origine non cérébrale	02.41.00↔	Irrigation et exploration de drain ventriculaire, SAP
01.59.12↔	Autre excision de tissus ou de lésion du cerveau, débridement de contusion cérébrale	02.41.10↔	Irrigation et exploration de drain ventriculaire, partie centrale
01.59.19↔	Autre excision de tissus ou de lésion du cerveau, autre	02.41.20↔	Irrigation et exploration de drain ventriculaire, partie périphérique
01.59.20↔	Autre destruction de tissu intracérébral de tumeur cérébrale primaire	02.41.99↔	Irrigation et exploration de drain ventriculaire, autre
01.59.21↔	Autre destruction de tissu intracérébral de tumeur cérébrale d'origine non cérébrale	02.42.00↔	Réinsertion de drain ventriculaire, SAP
01.59.29↔	Autre destruction de tissus ou de lésion du cerveau, autre	02.42.10↔	Réinsertion de drain ventriculaire, partie centrale
01.59.99↔	Autre excision ou destruction de lésion ou de tissus du cerveau, autre	02.42.20↔	Réinsertion de drain ventriculaire, partie périphérique
01.6x.10↔	Excision et destruction de tissu tumoral de la base du crâne	02.42.99↔	Réinsertion de drain ventriculaire, autre
01.6x.11↔	Excision et destruction de tissu tumoral de la calotte crânienne	02.43↔	Ablation de drain ventriculaire
01.6x.20↔	Excision et destruction d'autre tissu pathologique de la base du crâne	02.51.00↔	Synangiose, SAP
01.6x.21↔	Excision et destruction d'autre tissu pathologique de la calotte crânienne	02.51.11↔	EDAS (encéphalo-duro-artério-synangiose)
01.6x.22↔	Excision et destruction d'autre tissu pathologique de la base et de la calotte crâniennes (avec méninges)	02.51.12↔	EDAS (encéphalo-duro-artério-synangiose), application de la dure-mère inversée sur le cortex cérébral
02.01↔	Ouverture de suture crânienne	02.51.13↔	EDAS (encéphalo-duro-artério-synangiose), application d'une artère et de la dure-mère inversée sur le cortex cérébral
02.02↔	Élévation de fragments osseux résultant de fracture du crâne	02.51.14↔	EMS (encéphalo-myo-synangiose)
02.03↔	Confection de volet osseux crânien	02.51.15↔	EGPS (encéphalo-galéo-périosto-synangiose)
02.04.00↔	Grefte d'os crânien, SAP	02.51.99↔	Synangiose, autre
02.04.10↔	Grefte d'os crânien, voûte du crâne	02.91↔	Libération d'adhérences corticales
02.04.99↔	Grefte d'os crânien, autre	02.92↔	Réparation du cerveau
02.05.00↔	Insertion de plaques osseuses crâniennes, SAP	02.93.00↔	Implantation ou remplacement d'électrode(s) de neurostimulateur intracrânien, SAP
		02.93.10↔	Implantation ou remplacement de micro-électrode(s) temporaire(s) de dérivation et de stimulation monoculaire
		02.93.11↔	Implantation ou remplacement de micro-électrode(s) temporaire(s) de dérivation et de stimulation multiloculaire
		02.93.20↔	Implantation ou remplacement de micro-électrode(s) permanente(s) de dérivation et de stimulation monoculaire
		02.93.21↔	Implantation ou remplacement de micro-électrode(s) permanente(s) de dérivation et de stimulation multiloculaire

02.93.99↔	Implantation ou remplacement d'électrode(s) de neurostimulateur intracrânien, autre	76.92.21↔	Insertion d'un implant CAD au niveau des os de la face, sans participation de la boîte crânienne, 3 régions et plus
02.96↔	Insertion d'électrodes sphénoïdales	76.92.30↔	Insertion d'implant CAD pour réparer un défaut maxillaire simple
02.99.10↔	Interventions stéréotaxiques au niveau du liquide céphalo-rachidien	76.92.31↔	Insertion d'implant CAD pour réparer un défaut maxillaire important ou complexe
02.99.11↔	Implantation et explantation stéréotaxique de matériel radioactif en tant qu'intervention indépendante	92.24.02↔	Téléradiothérapie à photons, accélérateur linéaire, irradiation hémicorporelle
02.99.12↔	Implantation stéréotaxique de tissus dans le crâne, le cerveau et les méninges cérébrales	92.24.03↔	Téléradiothérapie à photons, accélérateur linéaire, irradiation corporelle totale
02.99.13↔	Instillation stéréotaxique de médicaments en tant qu'intervention indépendante	92.25.02↔	Téléradiothérapie par électron, accélérateur linéaire, irradiation hémicorporelle
02.99.14↔	Implantation, révision ou remplacement stéréotaxique de cathéter(s) intracérébral(aux) pour perfusion intraventriculaire	92.25.03↔	Téléradiothérapie par électron, accélérateur linéaire, irradiation corporelle totale
02.99.20↔	Conversion d'une dérivation (drainage) de liquide céphalo-rachidien en une dérivation multiple	92.30.00↔	Radiochirurgie stéréotaxique en un temps, SAP
02.99.29↔	Autre révision et enlèvement de dérivation de liquide céphalo-rachidien	92.30.01↔	Radiochirurgie stéréotaxique, en un temps: cérébrale, SAP
02.99.30↔	Implantation ou remplacement de capteur de mesure intracrânien	92.30.02↔	Radiochirurgie stéréotaxique, en un temps: extracérébrale, SAP
02.99.31↔	Révision sans remplacement de capteur de mesure intracrânien	92.30.20↔	Radiochirurgie stéréotaxique, en un temps: cérébrale, radiothérapie à intensité modulée
02.99.40↔	Implantation ou remplacement de neuroprothèse	92.30.21↔	Radiochirurgie stéréotaxique, en un temps: cérébrale, Intensity Modulated Arc Therapy (IMAT).
02.99.41↔	Révision sans remplacement de neuroprothèse	92.30.22↔	Radiochirurgie stéréotaxique, en un temps: cérébrale, guidée par l'image
02.99.50↔	Implantation et enlèvement de système de cathéter à ballonnet pour brachythérapie intracérébrale	92.30.30↔	Radiochirurgie stéréotaxique, en un temps: extracérébrale, radiothérapie avec modulation d'intensité
02.99.70↔	Révision sans remplacement d'électrode(s) de neurostimulateur intracrânien, SAP	92.30.31↔	Radiochirurgie stéréotaxique, en un temps: extracérébrale, Intensity Modulated Arc Therapy (IMAT).
02.99.71↔	Révision sans remplacement d'électrode(s) de neurostimulateur intracrânien, stéréotaxique, système permanent à une électrode pour stimulation permanente	92.30.32↔	Radiochirurgie stéréotaxique, en un temps: extracérébrale, guidée par l'image
02.99.72↔	Révision sans remplacement d'électrode(s) de neurostimulateur intracrânien, stéréotaxique, système permanent à plusieurs électrodes pour stimulation permanente	92.30.99↔	Radiochirurgie stéréotaxique, en un temps, autre
02.99.79↔	Révision sans remplacement d'électrode(s) de neurostimulateur intracrânien, autre	92.31.00↔	Radiochirurgie à photons non spécifiée, cérébrale
02.99.90↔	Autre opération stéréotaxique du crâne, du cerveau et des méninges cérébrales	92.31.10↔	Radiochirurgie à photons non spécifiée, extracérébrale
04.41↔	Décompression de la racine du nerf trijumeau	92.32.00↔	Radiochirurgie photonique multisources, SAP
07.61↔	Excision partielle de l'hypophyse par voie sous-frontale	92.32.01↔	Radiochirurgie photonique multisources: gamma-knife
07.62↔	Excision partielle de l'hypophyse, voie transsphénoïdale	92.33.00↔	Radiochirurgie aux particules, SAP
07.63↔	Excision partielle de l'hypophyse, approche non précisée	92.33.01↔	Autre radiothérapie de haut voltage: radiochirurgie stéréotaxique, en un temps, cérébrale
07.64↔	Excision totale de l'hypophyse, voie sous-frontale	92.33.11↔	Autre radiothérapie de haut voltage: radiochirurgie stéréotaxique, en un temps, extracérébrale
07.65↔	Excision totale de l'hypophyse, voie transsphénoïdale	92.39.00↔	Autre radiochirurgie stéréotaxique, SAP
07.68↔	Excision totale de l'hypophyse, autre voie précisée	92.39.01↔	Autre radiothérapie de haut voltage, radiochirurgie stéréotaxique, fractionnée, cérébrale, SAP
07.69↔	Excision totale de l'hypophyse, approche non précisée	92.39.11↔	Autre radiothérapie de haut voltage, radiochirurgie stéréotaxique, fractionnée, extracérébrale, SAP
22.79.00↔	Réparation de sinus nasal, SAP	92.39.20↔	Autre radiothérapie de haut voltage, radiochirurgie stéréotaxique, fractionnée: cérébrale, radiothérapie à intensité modulée
22.79.10↔	Réparation de l'os frontal	92.39.21↔	Autre radiothérapie de haut voltage, radiochirurgie stéréotaxique, fractionnée: cérébrale, Intensity Modulated Arc Therapy (IMAT).
22.79.11↔	Réparation ou cranialisation de pari de sinus frontal	92.39.22↔	Autre radiothérapie de haut voltage, radiochirurgie stéréotaxique, fractionnée: cérébrale, guidée par l'image
22.79.19↔	Autre réparation de sinus nasal	92.39.29↔	Autre radiothérapie de haut voltage, radiochirurgie stéréotaxique, fractionnée, extracérébrale, autre
31.1‡↔	Trachéostomie temporaire	92.39.30↔	Autre radiothérapie de haut voltage, radiochirurgie stéréotaxique, fractionnée: extracérébrale, radiothérapie avec modulation d'intensité
31.21‡↔	Trachéostomie médiastinale	92.39.31↔	Autre radiothérapie de haut voltage, radiochirurgie stéréotaxique, fractionnée: extracérébrale, Intensity Modulated Arc Therapy (IMAT).
31.29‡↔	Autre trachéostomie permanente	92.39.32↔	Autre radiothérapie de haut voltage, radiochirurgie stéréotaxique, fractionnée: extracérébrale, guidée par l'image
31.79.10‡↔	Plastie d'élargissement d'une trachéostomie	92.39.39↔	Autre radiothérapie de haut voltage, radiochirurgie stéréotaxique, fractionnée, extracérébrale, autre
38.01↔	Incision de vaisseaux intracrâniens		
38.31↔	Résection de vaisseaux intracrâniens, avec anastomose		
38.61↔	Autre excision de vaisseaux intracrâniens		
38.81↔	Autre occlusion chirurgicale de vaisseaux intracrâniens		
39.28↔	Pontage ou shunt vasculaire extra-intracrânien		
39.2a↔	Pontage ou shunt vasculaire intra-intracrânien		
39.51.00↔	Clippage d'anévrisme, SAP		
39.51.11↔	Clippage d'anévrisme intracrânien		
39.51.99↔	Clippage d'anévrisme, autre		
76.92.20↔	Insertion d'un implant CAD au niveau des os de la face, sans participation de la boîte crânienne, jusqu'à 2 régions		

procédure W01-2

86.88.50↔	Pose ou remplacement de système de scellement sous vide à portée profonde, os et articulations des membres	86.88.53↔	Pose ou remplacement de système de scellement sous vide, voie endorectale
86.88.51↔	Pose ou remplacement de système de scellement sous vide à portée profonde, thorax, médiastin et sternum	86.88.59↔	Pose ou remplacement de système de scellement sous vide, peau et tissu sous-cutané ou autre site
86.88.52↔	Pose ou remplacement de système de scellement sous vide, abdomen ouvert		

procédure W01-3

93.57.12†↔ Traitement continu par aspiration après scellement sous vide, durée 8 jours et plus

procédure W01-4

- 16.98.11↔ Réparation de paroi orbitaire par lambeau microvasculaire
 18.71.14↔ Reconstruction du pavillon de l'oreille, partielle, avec lambeau microvasculaire
 18.71.24↔ Reconstruction du pavillon de l'oreille, totale, avec lambeau microvasculaire
 25.2x.14↔ Glossectomie partielle, par voie transorale, reconstruction avec greffon libre microvascularisé et anastomosé
 25.2x.24↔ Glossectomie partielle, par voie transmandibulaire, reconstruction avec greffon libre microvascularisé et anastomosé
 25.2x.34↔ Pelviglossectomie, par voie transorale, reconstruction avec greffon libre microvascularisé et anastomosé
 25.2x.44↔ Pelviglossectomie, par voie transmandibulaire, reconstruction avec greffon libre microvascularisé et anastomosé
 25.2x.54↔ Pelviglossomandibulectomie, reconstruction avec greffon libre microvascularisé et anastomosé
 25.3x.14↔ Glossectomie totale, par voie transorale, reconstruction avec greffon libre microvascularisé et anastomosé
 25.3x.24↔ Glossectomie totale, par voie transmandibulaire, reconstruction avec greffon libre microvascularisé et anastomosé
 25.3x.34↔ Pelviglossectomie totale, par voie transorale, reconstruction avec greffon libre microvascularisé et anastomosé
 25.3x.44↔ Pelviglossectomie totale, par voie transmandibulaire, reconstruction avec greffon libre microvascularisé et anastomosé
 25.3x.54↔ Pelviglossomandibulectomie totale, reconstruction avec greffon libre microvascularisé et anastomosé
 25.4x.14↔ Glossectomie radicale, par voie transorale, reconstruction avec greffon libre microvascularisé et anastomosé
 25.4x.24↔ Glossectomie radicale, par voie transmandibulaire, reconstruction avec greffon libre microvascularisé et anastomosé
 25.4x.34↔ Pelviglossectomie radicale, par voie transorale, reconstruction avec greffon libre microvascularisé et anastomosé
 25.4x.44↔ Pelviglossectomie radicale, par voie transmandibulaire, reconstruction avec greffon libre microvascularisé et anastomosé
 25.4x.54↔ Pelviglossomandibulectomie radicale, reconstruction avec greffon libre microvascularisé et anastomosé
 27.57.10↔ Attachement de greffon libre microvascularisé et anastomosé à la lèvre et à la bouche
 27.59.40↔ Autre réparation plastique de la lèvre et de la bouche avec attachement de greffon libre microvascularisé et anastomosé
 29.33.12↔ Pharyngectomie partielle, reconstruction avec greffon libre microvascularisé et anastomosé
 29.33.21↔ Pharyngectomie totale, reconstruction avec greffon libre microvascularisé et anastomosé, greffon intestinal libre ou anastomose oeso-gastrique
 29.4x.12↔ Réparation plastique du pharynx, avec greffon microvascularisé et anastomosé, greffon intestinal ou anastomose oeso-gastrique
 30.3x.15↔ Laryngectomie complète, reconstruction avec greffon libre microvascularisé et anastomosé
 30.4x.15↔ Laryngectomie radicale avec pharyngectomie, reconstruction avec greffon libre microvascularisé et anastomosé
 30.4x.25↔ Laryngectomie radicale avec pharyngectomie et résection thyroïdienne, reconstruction avec greffon libre microvascularisé et anastomosé
 76.31.20↔ Mandibulectomie partielle et reconstruction avec transplant microvascularisé et anastomosé
 76.39.10↔ Ostectomie partielle d'autre os de la face, reconstruction avec transplant microvascularisé et anastomosé
 76.41.10↔ Mandibulectomie totale et reconstruction simultanée, reconstruction avec transplant microvascularisé et anastomosé
 76.43.10↔ Autre reconstruction de la mandibule avec transplant microvascularisé et anastomosé
 76.44.10↔ Ostectomie totale d'autre os de la face, reconstruction avec transplant microvascularisé et anastomosé
 76.46.10↔ Autre reconstruction d'autre os de la face avec transplant microvascularisé et anastomosé
 83.43.12↔ Prélèvement d'autre lambeau microvascularisé et anastomosé de muscle ou de fascia pour greffe
 83.82.40↔ Greffe d'autre lambeau microvascularisé et anastomosé de muscle ou de fascia, tête et cou
 83.82.41↔ Greffe d'autre lambeau microvascularisé et anastomosé de muscle ou de fascia, épaule et aisselle
 83.82.42↔ Greffe d'autre lambeau microvascularisé et anastomosé de muscle ou de fascia, bras et coude
 83.82.43↔ Greffe d'autre lambeau microvascularisé et anastomosé de muscle ou de fascia, avant-bras
 83.82.44↔ Greffe d'autre lambeau microvascularisé et anastomosé de muscle ou de fascia, paroi thoracique, abdomen et dos
 83.82.45↔ Greffe d'autre lambeau microvascularisé et anastomosé de muscle ou de fascia, région inguino-génitale et fesses
 83.82.46↔ Greffe d'autre lambeau microvascularisé et anastomosé de muscle ou de fascia, membre inférieur
 83.82.47↔ Greffe d'autre lambeau microvascularisé et anastomosé de muscle ou de fascia, autre site
 85.89.21↔ Lambeau perforateur épigastrique inférieur profond (DIEP)
 85.89.22↔ Lambeau de l'artère épigastrique inférieure superficielle (SIEA)
 85.89.24↔ Lambeau perforateur de l'artère glutéale supérieure (S-GAP)
 85.89.25↔ Lambeau perforateur de l'artère glutéale inférieure (I-GAP)
 86.73.30↔ Fixation de lambeau libre microvascularisé et anastomosé à la main
 86.78.10↔ Fixation de lambeau libre microvascularisé et anastomosé, tête (sauf lèvre et bouche)
 86.78.11↔ Fixation de lambeau libre microvascularisé et anastomosé, cou
 86.78.12↔ Fixation de lambeau libre microvascularisé et anastomosé, épaule et bras
 86.78.13↔ Fixation de lambeau libre microvascularisé et anastomosé, avant-bras
 86.78.14↔ Fixation de lambeau libre microvascularisé et anastomosé, paroi thoracique et dos
 86.78.15↔ Fixation de lambeau libre microvascularisé et anastomosé, région abdominale
 86.78.16↔ Fixation de lambeau libre microvascularisé et anastomosé, région inguino-génitale
 86.78.17↔ Fixation de lambeau libre microvascularisé et anastomosé, fesses
 86.78.18↔ Fixation de lambeau libre microvascularisé et anastomosé, membre inférieur

ADRG W02**Traumatisme multiple avec procédures opératoires particulières**

Au moins un(e) procédure dans le tableau W02-1

DRG W02A**Traumatisme multiple avec procédures opératoires particulières, avec procédures de complication ou interventions sur plusieurs localisations**

Procédures de complications ou Interventions sur plusieurs localisations

DRG W02B**Traumatisme multiple avec procédures opératoires particulières, sans procédures de complication ni interventions sur plusieurs localisations**21A
W02**procédure W02-1**

00.55.00↔	Insertion de stent(s) dans vaisseau(x) périphérique(s) à libération de substance médicamenteuse, SAP	01.24.3b↔	Abord de la base du crâne, voie transorbitaire
00.55.11↔	Insertion de stent(s) dans vaisseau(x) périphérique(s) à libération de substance médicamenteuse, stent(s) à élution médicamenteuse extra-long(s) (>10 cm)	01.24.3c↔	Abord de la base du crâne, avec ostéotomie type Le Fort I
00.55.99↔	Insertion de stent(s) dans vaisseau(x) périphérique(s) à libération de substance médicamenteuse, autre	01.24.3d↔	Abord de la base du crâne, voie transnasale-transcribriforme
00.63↔	Insertion percutanée de stent(s) d'artère carotide	01.24.3e↔	Abord de la base du crâne, voie transnasale-transclivale
00.64↔	Insertion percutanée de stent(s) dans d'autres artères précérébrales (extracrâniennes)	01.24.3f↔	Abord de la base du crâne, voie transorale-transclivale
00.65.00↔	Insertion percutanée d'autre(s) stent(s) vasculaire(s) intracrâniens, SAP	01.24.3g↔	Abord de la base du crâne, voie transnasale-transptérygoidienne
00.65.11↔	Insertion transluminale percutanée de micro-stent(s) vasculaires intracrâniens	01.24.99↔	Autre craniotomie, autre
00.65.99↔	Insertion percutanée d'autre(s) stent(s) vasculaire(s) intracrâniens, autre	01.25.00↔	Autre craniectomie, SAP
00.67.00↔	Insertion percutanée de stent(s) dans vaisseau(x) central(aux), SAP	01.25.10↔	Autre craniectomie avec décompression
00.67.10↔	Insertion percutanée de stent(s) vasculaire(s) dans la veine cave	01.25.11↔	Autre craniectomie pour évacuation d'hématome épidural
00.67.20↔	Insertion percutanée de stent(s) vasculaire(s) dans la veine porte	01.25.12↔	Autre craniectomie pour évacuation d'empyème épidural
00.67.99↔	Insertion percutanée de stent(s) dans vaisseau(x) central(aux), autre	01.25.13↔	Autre craniectomie, extraction de corps étranger des os crâniens ou de l'espace épidural
01.15↔	Biopsie du crâne	01.25.14↔	Autre craniectomie, insertion de matériel alloplastique ou de réservoir médicamenteux dans les os crâniens ou l'espace épidural
01.21↔	Incision et drainage de sinus crânien	01.25.19↔	Autre craniectomie pour drainage de liquide épidural ou pour d'autres raisons
01.24.00↔	Autre craniotomie, SAP	01.25.20↔	Autre craniectomie, recraniectomie avec mise en place de drain
01.24.10↔	Autre craniotomie avec décompression	01.25.21↔	Autre craniotomie, recraniectomie pour ablation de matériel alloplastique ou de réservoir médicamenteux des os crâniens ou de l'espace épidural
01.24.11↔	Autre craniotomie pour évacuation d'hématome épidural	01.25.99↔	Autre craniectomie, autre
01.24.12↔	Autre craniotomie pour évacuation d'empyème épidural	02.03↔	Confection de volet osseux crânien
01.24.13↔	Autre craniotomie, insertion de matériel alloplastique ou de réservoir médicamenteux dans les os crâniens ou l'espace épidural	02.31↔	Drainage ventriculaire vers les structures de la tête et du cou
01.24.14↔	Autre craniotomie, ablation de matériel alloplastique ou de réservoir médicamenteux des os crâniens ou de l'espace épidural	02.32↔	Drainage ventriculaire vers le système circulatoire
01.24.15↔	Autre craniotomie, extraction de corps étranger des os crâniens ou de l'espace épidural	02.33↔	Drainage ventriculaire vers la cavité thoracique
01.24.16↔	Autre craniotomie pour autre drainage de liquide épidural ou pour d'autres raisons	02.34↔	Drainage ventriculaire vers la cavité et les organes abdominaux
01.24.20↔	Craniotomie, abord par la calotte crânienne, SAP	02.35↔	Drainage ventriculaire vers le système urinaire
01.24.21↔	Trépanation de la calotte crânienne comme voie d'abord	02.39↔	Autres drainages ventriculaires
01.24.22↔	Craniotomie stéréotaxique, abord par la calotte crânienne	02.41.00↔	Irrigation et exploration de drain ventriculaire, SAP
01.24.29↔	Craniotomie, abord par la calotte crânienne, autre	02.41.10↔	Irrigation et exploration de drain ventriculaire, partie centrale
01.24.30↔	Abord de la base du crâne, SAP	02.41.20↔	Irrigation et exploration de drain ventriculaire, partie périphérique
01.24.31↔	Abord de la base du crâne, voie transorale	02.41.99↔	Irrigation et exploration de drain ventriculaire, autre
01.24.32↔	Abord de la base du crâne, voie transorale, avec division du voile du palais	02.42.00↔	Réinsertion de drain ventriculaire, SAP
01.24.33↔	Abord de la base du crâne, voie transorale, avec division du voile du palais ainsi que du palais osseux	02.42.10↔	Réinsertion de drain ventriculaire, partie centrale
01.24.34↔	Abord de la base du crâne, voie transsphénoïdale	02.42.20↔	Réinsertion de drain ventriculaire, partie périphérique
01.24.35↔	Abord de la base du crâne, voie transtethmoïdale	02.42.99↔	Réinsertion de drain ventriculaire, autre
01.24.36↔	Abord de la base du crâne, voie transmastoïdienne	02.43↔	Ablation de drain ventriculaire
01.24.37↔	Abord de la base du crâne, voie translabyrinthique	02.93.00↔	Implantation ou remplacement d'électrode(s) de neurostimulateur intracrânien, SAP
01.24.38↔	Abord de la base du crâne, voie transpyramidale	02.93.10↔	Implantation ou remplacement de micro-électrode(s) temporaire(s) de dérivation et de stimulation monoculaire
01.24.39↔	Abord de la base du crâne, autre	02.93.11↔	Implantation ou remplacement de micro-électrode(s) temporaire(s) de dérivation et de stimulation multiloculaire
01.24.3a↔	Abord de la base du crâne, voie transcondyloïdale	02.93.20↔	Implantation ou remplacement de micro-électrode(s) permanente(s) de dérivation et de stimulation monoculaire
		02.93.21↔	Implantation ou remplacement de micro-électrode(s) permanente(s) de dérivation et de stimulation multiloculaire
		02.93.99↔	Implantation ou remplacement d'électrode(s) de neurostimulateur intracrânien, autre
		02.99.10↔	Interventions stéréotaxiques au niveau du liquide céphalo-rachidien
		02.99.11↔	Implantation et explantation stéréotaxique de matériel radioactif en tant qu'intervention indépendante

02.99.12↔	Implantation stéréotaxique de tissu dans le crâne, le cerveau et les méninges cérébrales	03.4x.12↔	Excision ou destruction de tissu tumoral de racine nerveuse intra-rachidienne et de ganglion intraspinal
02.99.13↔	Instillation stéréotaxique de médicaments en tant qu'intervention indépendante	03.4x.19↔	Excision ou destruction de tissu tumoral de la moelle épinière et des méninges rachidiennes, autre
02.99.14↔	Implantation, révision ou remplacement stéréotaxique de cathéter(s) intracérébral(aux) pour perfusion intraventriculaire	03.4x.20↔	Excision ou destruction d'autre lésion de la moelle épinière (intramédullaire)
02.99.20↔	Conversion d'une dérivation (drainage) de liquide céphalo-rachidien en une dérivation multiple	03.4x.21↔	Excision ou destruction d'autre lésion des méninges rachidiennes
02.99.29↔	Autre révision et enlèvement de dérivation de liquide céphalo-rachidien	03.4x.22↔	Excision ou destruction d'autre lésion de racine nerveuse intra-rachidienne et de ganglion intraspinal
02.99.30↔	Implantation ou remplacement de capteur de mesure intracrânien	03.4x.29↔	Excision ou destruction d'autre lésion de la moelle épinière et des méninges rachidiennes, autre
02.99.31↔	Révision sans remplacement de capteur de mesure intracrânien	03.4x.99↔	Excision ou destruction de lésion de la moelle épinière et des méninges rachidiennes, autre
02.99.40↔	Implantation ou remplacement de neuroprothèse	03.53.11↔	Réduction fermée de fracture vertébrale avec fixateurs externes
02.99.41↔	Révision sans remplacement de neuroprothèse	03.53.20↔	Réduction ouverte de fracture vertébrale
02.99.50↔	Implantation et enlèvement de système de cathéter à ballonnet pour brachythérapie intracérébrale	03.59.10↔	Autres réparations et opérations plastiques de structures médullaires, fermeture de diastématomyélie
02.99.70↔	Révision sans remplacement d'électrode(s) de neurostimulateur intracrânien, SAP	03.59.11↔	Autres réparations et opérations plastiques de structures médullaires, section de filum terminale
02.99.71↔	Révision sans remplacement d'électrode(s) de neurostimulateur intracrânien, stéréotaxique, système permanent à une électrode pour stimulation permanente	03.59.12↔	Autres réparations et opérations plastiques de structures médullaires, fermeture de fistule rachidienne
02.99.72↔	Révision sans remplacement d'électrode(s) de neurostimulateur intracrânien, stéréotaxique, système permanent à plusieurs électrodes pour stimulation permanente	03.59.13↔	Autres réparations et opérations plastiques de structures médullaires, plastie de la dure-mère [duroplastie] rachidienne
02.99.79↔	Révision sans remplacement d'électrode(s) de neurostimulateur intracrânien, autre	03.59.99↔	Autres réparations et opérations plastiques de structures médullaires, autre
02.99.90↔	Autre opération stéréotaxique du crâne, du cerveau et des méninges cérébrales	03.6↔	Libération d'adhérences de moelle épinière et de racine nerveuse
03.01.10↔	Ablation de corps étranger dans le canal rachidien, par voie épidurale	03.79↔	Autre dérivation de méninges rachidiennes
03.01.99↔	Ablation de corps étranger dans le canal rachidien, autre	03.93.10↔	Implantation ou remplacement d'électrode(s) de neurostimulateur épidural temporaire, système à une électrode, stimulation d'essai
03.02↔	Réouverture de site de laminectomie	03.93.11↔	Implantation ou remplacement d'électrode(s) de neurostimulateur épidural temporaire, système à plusieurs électrodes, stimulation d'essai
03.09.00↔	Autre exploration et décompression des structures du canal rachidien, SAP	03.93.20↔	Implantation ou remplacement d'électrode(s) de neurostimulateur épidural permanent par voie percutanée, système à une électrode, stimulation continue
03.09.14↔	Abord de la colonne cervicale (par laminotomie ou hémilamectomie), par voie dorsale, 1 segment	03.93.21↔	Implantation ou remplacement d'électrode(s) de neurostimulateur épidural permanent par voie percutanée, système à plusieurs électrodes, stimulation continue
03.09.15↔	Abord de la colonne cervicale (par laminotomie ou hémilamectomie), par voie dorsale, 2 segments	03.93.22↔	Implantation ou remplacement par voie chirurgicale ouverte d'électrode(s) de neurostimulateur épidural permanent, système à une électrode, stimulation continue
03.09.16↔	Abord de la colonne cervicale (par laminotomie ou hémilamectomie), par voie dorsale, 3 segments et plus	03.93.23↔	Implantation ou remplacement par voie chirurgicale ouverte d'électrode(s) de neurostimulateur épidural permanent, système à plusieurs électrodes, stimulation continue
03.09.24↔	Abord de la colonne dorsale (par laminotomie ou hémilamectomie), par voie dorsale, 1 segment	03.93.30↔	Implantation ou remplacement d'électrode sous-durale pour stimulation de racine antérieure
03.09.25↔	Abord de la colonne dorsale (par laminotomie ou hémilamectomie), par voie dorsale, 2 segments	03.93.99↔	Implantation ou remplacement d'électrode(s) de neurostimulateur rachidien, autre
03.09.26↔	Abord de la colonne dorsale (par laminotomie ou hémilamectomie), par voie dorsale, 3 segments et plus	03.97↔	Révision de shunt de méninge rachidienne
03.09.34↔	Abord de la colonne lombaire (par laminotomie ou flavectomie), par voie dorsale, 1 segment	03.98↔	Ablation de shunt de méninge rachidienne
03.09.35↔	Abord de la colonne lombaire (par laminotomie ou flavectomie), par voie dorsale, 2 segments	04.02↔	Section du nerf trijumeau
03.09.36↔	Abord de la colonne lombaire (par laminotomie ou flavectomie), par voie dorsale, 3 segments et plus	04.03.00↔	Section ou écrasement d'autres nerfs crâniens et périphériques, SAP
03.09.41↔	Incision du canal rachidien pour drainage de liquide épidural	04.03.10↔	Section ou écrasement du nerf acoustique
03.09.43↔	Incision de la moelle épinière et des méninges rachidiennes pour drainage de liquide sous-dural	04.03.11↔	Section ou écrasement de segment intracrânien d'autre nerf cérébral et ganglion nerveux
03.09.44↔	Incision de la moelle épinière et des méninges rachidiennes pour drainage d'hématome intramédullaire	04.03.20↔	Section ou écrasement de nerf cérébral extracrânien
03.09.45↔	Incision de la moelle épinière et des méninges rachidiennes pour drainage d'abcès intramédullaire	04.03.30↔	Section ou écrasement du plexus brachial
03.09.49↔	Incision du canal rachidien, de la moelle épinière et des méninges rachidiennes, autre	04.03.31↔	Section ou écrasement de nerf de l'épaule
03.09.91↔	Autre décompression du canal rachidien	04.03.32↔	Section ou écrasement de nerf du bras et de la main
03.09.99↔	Autre exploration et décompression des structures du canal rachidien, autre	04.03.33↔	Section ou écrasement de nerf du tronc et du membre inférieur
03.1↔	Section de racine nerveuse intraspinale	04.03.99↔	Section ou écrasement d'autres nerfs crâniens et périphériques, autre
03.21↔	Chordotomie percutanée	04.04.00↔	Autre incision de nerf crâniens et périphériques, SAP
03.29↔	Autre chordotomie	04.04.10↔	Autre incision du nerf acoustique
03.4x.10↔	Excision ou destruction de tissu tumoral de la moelle épinière (intramédullaire)	04.04.11↔	Autre incision de segment intracrânien d'autre nerf cérébral et ganglion nerveux
03.4x.11↔	Excision ou destruction de tissu tumoral de méninges et d'os rachidiens	04.04.20↔	Autre incision de nerf cérébral extracrânien
		04.04.30↔	Autre incision du plexus brachial

04.04.31↔	Autre incision de nerf de l'épaule	04.3x.23↔	Suture épineurale de nerf du bras, suture secondaire
04.04.32↔	Autre incision de nerf du bras et de la main	04.3x.24↔	Suture épineurale de nerf de la main, suture secondaire
04.04.33↔	Autre incision de nerf du tronc et du membre inférieur	04.3x.25↔	Suture épineurale de nerf du tronc, suture secondaire
04.04.99↔	Autre incision de nerf crânien et périphérique, autre	04.3x.26↔	Suture épineurale de nerf de la jambe (plexus lombo-sacré, aine et plancher pelvien), suture secondaire
04.05.00↔	Excision (et destruction) de ganglion de Gasser, SAP	04.3x.27↔	Suture épineurale de nerf du pied, suture secondaire
04.05.10↔	Excision de ganglion de Gasser	04.3x.29↔	Suture épineurale d'autre nerf crânien ou périphérique, suture secondaire
04.05.20↔	Destruction de ganglion de Gasser	04.3x.30↔	Suture interfasciculaire de nerf cérébral extracrânien, suture primaire
04.05.99↔	Excision (et destruction) de ganglion de Gasser, autre	04.3x.31↔	Suture interfasciculaire de plexus brachial, suture primaire
04.06.00↔	Autre excision de ganglion de nerf crânien ou périphérique, SAP	04.3x.32↔	Suture interfasciculaire de nerf de l'épaule, suture primaire
04.06.10↔	Excision de ganglion intracrânien	04.3x.33↔	Suture interfasciculaire de nerf du bras, suture primaire
04.06.20↔	Excision d'autre ganglion périphérique	04.3x.34↔	Suture interfasciculaire de nerf de la main, suture primaire
04.06.99↔	Autre excision de ganglion de nerf crânien ou périphérique, autre	04.3x.35↔	Suture interfasciculaire de nerf du tronc, suture primaire
04.07.00↔	Autre excision ou avulsion de nerf crânien et périphérique, SAP	04.3x.36↔	Suture interfasciculaire de nerf de la jambe (plexus lombo-sacré, aine et plancher pelvien), suture primaire
04.07.10↔	Excision (prélèvement) de nerf pour greffe	04.3x.37↔	Suture interfasciculaire de nerf du pied, suture primaire
04.07.11↔	Ablation de greffon nerveux	04.3x.39↔	Suture interfasciculaire d'autre nerf crânien ou périphérique, suture primaire
04.07.20↔	Autre excision ou avulsion de nerf intracrânien	04.3x.40↔	Suture interfasciculaire de nerf cérébral extracrânien, suture secondaire
04.07.30↔	Autre excision ou avulsion de nerf cérébral extracrânien	04.3x.41↔	Suture interfasciculaire du plexus brachial, suture secondaire
04.07.40↔	Autre excision ou avulsion du plexus brachial	04.3x.42↔	Suture interfasciculaire de nerf de l'épaule, suture secondaire
04.07.41↔	Autre excision ou avulsion de nerf de l'épaule	04.3x.43↔	Suture interfasciculaire de nerf du bras, suture secondaire
04.07.42↔	Autre excision ou avulsion de nerf du bras et de la main	04.3x.44↔	Suture interfasciculaire de nerf de la main, suture secondaire
04.07.43↔	Autre excision ou avulsion de nerf du tronc et du membre inférieur	04.3x.45↔	Suture interfasciculaire de nerf du tronc, suture secondaire
04.07.99↔	Autre excision ou avulsion de nerf crânien et périphérique, autre	04.3x.46↔	Suture interfasciculaire de nerf de la jambe (plexus lombo-sacré, aine et plancher pelvien), suture secondaire
04.08.00↔	Fenestration des gaines du nerf optique, SAP	04.3x.47↔	Suture interfasciculaire de nerf du pied, suture secondaire
04.08.10↔	Autres opérations du nerf optique	04.3x.49↔	Suture interfasciculaire d'autre nerf crânien ou périphérique, suture secondaire
04.08.99↔	Fenestration des gaines du nerf optique, autre	04.3x.99↔	Suture de nerf crânien et périphérique, autre
04.11.00↔	Biopsie fermée [percutanée] [à l'aiguille] de nerf et ganglion crânien ou périphérique, SAP	04.42.00↔	Autre décompression de nerf crânien, SAP
04.11.10↔	Biopsie fermée [percutanée] [à l'aiguille] de nerf cérébral intracrânien	04.42.10↔	Autre décompression intracrânienne de nerf crânien
04.11.20↔	Biopsie fermée [percutanée] [à l'aiguille] de nerf cérébral extracrânien	04.42.20↔	Autre décompression extracrânienne de nerf crânien
04.12.00↔	Biopsie ouverte de nerf et ganglion crânien ou périphérique, SAP	04.42.99↔	Autre décompression de nerf crânien, autre
04.12.10↔	Biopsie ouverte de nerf crânien intracrânien	04.43.00↔	Libération du canal carpien, SAP
04.12.20↔	Biopsie ouverte de nerf crânien extracrânien	04.43.10↔	Libération du canal carpien par endoscopie
04.12.30↔	Biopsie ouverte du plexus brachial	04.43.99↔	Libération du canal carpien, autre
04.12.31↔	Biopsie ouverte de nerf de l'épaule	04.44↔	Libération du canal tarsien
04.12.32↔	Biopsie ouverte de nerf du bras et de la main	04.49.00↔	Autre lyse d'adhérences ou décompression de nerf ou de ganglion périphérique, SAP
04.12.33↔	Biopsie ouverte de nerf du tronc	04.49.10↔	Autre lyse d'adhérences ou décompression du plexus brachial
04.12.34↔	Biopsie ouverte de nerf du plexus lombo-sacré	04.49.11↔	Autre lyse d'adhérences ou décompression de nerf de l'épaule
04.12.35↔	Biopsie ouverte de nerf du membre inférieur	04.49.12↔	Autre lyse d'adhérences ou décompression de nerf du bras
04.12.99↔	Biopsie ouverte de nerf et ganglion crânien ou périphérique, autre	04.49.13↔	Autre lyse d'adhérences ou décompression de nerf de la main
04.2x.00↔	Destruction de nerf et ganglion crânien et périphérique, SAP	04.49.14↔	Autre lyse d'adhérences ou décompression du plexus lombo-sacré, de l'aine et du plancher pelvien
04.2x.10↔	Destruction de nerf et ganglion intracrânien	04.49.15↔	Autre lyse d'adhérences ou décompression de nerf de la jambe
04.2x.20↔	Destruction de nerf crânien extracrânien	04.49.16↔	Autre lyse d'adhérences ou décompression de nerf du pied
04.2x.30↔	Destruction du plexus brachial	04.49.99↔	Autre lyse d'adhérences ou décompression d'autre nerf ou de ganglion périphérique, autre
04.2x.31↔	Destruction de nerf de l'épaule	04.5x.00↔	Grefe de nerf crânien ou périphérique, SAP
04.2x.32↔	Destruction de nerf du bras et de la main	04.5x.10↔	Grefe de nerf cérébral extracrânien
04.2x.33↔	Destruction de nerf du tronc et du plexus lombo-sacré	04.5x.11↔	Grefe de plexus brachial et de nerf de l'épaule
04.2x.34↔	Destruction de nerf de la jambe et du pied	04.5x.12↔	Grefe de nerf du bras et de la main
04.2x.39↔	Destruction d'autre nerf et ganglion périphérique	04.5x.13↔	Grefe de nerf du tronc et du membre inférieur
04.2x.99↔	Destruction de nerf et ganglion crânien et périphérique, autre	04.5x.19↔	Grefe d'autre nerf crânien ou périphérique
04.3x.00↔	Suture de nerf crânien et périphérique, SAP	04.5x.99↔	Grefe de nerf crânien ou périphérique, autre
04.3x.10↔	Suture épineurale de nerf cérébral extracrânien, suture primaire	04.6x.00↔	Transposition de nerf crânien et périphérique, SAP
04.3x.11↔	Suture épineurale du plexus brachial, suture primaire	04.6x.10↔	Transposition de nerf cérébral extracrânien avec suture épineurale primaire
04.3x.12↔	Suture épineurale de nerf de l'épaule, suture primaire	04.6x.11↔	Transposition de nerf cérébral extracrânien avec suture épineurale secondaire
04.3x.13↔	Suture épineurale de nerf du bras, suture primaire	04.6x.12↔	Transposition de nerf cérébral extracrânien avec suture interfasciculaire primaire et secondaire
04.3x.14↔	Suture épineurale de nerf de la main, suture primaire	04.6x.20↔	Transposition du plexus brachial avec suture épineurale primaire
04.3x.15↔	Suture épineurale de nerf du tronc, suture primaire	04.6x.21↔	Transposition du plexus brachial avec suture épineurale secondaire
04.3x.16↔	Suture épineurale de nerf de la jambe (plexus lombo-sacré, aine et plancher pelvien), suture primaire		
04.3x.17↔	Suture épineurale de nerf du pied, suture primaire		
04.3x.19↔	Suture épineurale d'autre nerf crânien ou périphérique, suture primaire		
04.3x.20↔	Suture épineurale de nerf cérébral extracrânien, suture secondaire		
04.3x.21↔	Suture épineurale du plexus brachial, suture secondaire		
04.3x.22↔	Suture épineurale de nerf de l'épaule, suture secondaire		

04.6x.22↔	Transposition du plexus brachial avec suture interfasciculaire primaire	04.92.00↔	Implantation ou remplacement d'électrode(s) de neurostimulateur périphérique, SAP
04.6x.23↔	Transposition du plexus brachial avec suture interfasciculaire secondaire	04.92.10↔	Implantation ou remplacement d'électrode(s) de neurostimulateur périphérique temporaire, système à une électrode, test de stimulation
04.6x.30↔	Transposition de nerf de l'épaule avec suture épineurale primaire et secondaire	04.92.11↔	Implantation ou remplacement d'électrode(s) de neurostimulateur périphérique temporaire, système à plusieurs électrodes, test de stimulation
04.6x.31↔	Transposition de nerf de l'épaule avec suture interfasciculaire primaire et secondaire	04.92.20↔	Implantation ou remplacement d'électrode(s) de neurostimulateur périphérique permanent par voie percutanée, électrode en baguette, système à une électrode
04.6x.40↔	Transposition de nerf du bras avec suture épineurale primaire	04.92.21↔	Implantation ou remplacement d'électrode(s) de neurostimulateur périphérique permanent par voie percutanée, électrode en baguette, système à plusieurs électrodes
04.6x.41↔	Transposition de nerf du bras avec suture épineurale secondaire	04.92.30↔	Implantation ou remplacement par voie chirurgicale ouverte d'électrode(s) de neurostimulateur périphérique permanent, électrode à plaque, système à une électrode
04.6x.42↔	Transposition de nerf du bras avec suture interfasciculaire primaire	04.92.31↔	Implantation ou remplacement par voie chirurgicale ouverte d'électrode(s) de neurostimulateur périphérique permanent, électrode à plaque, système à plusieurs électrodes
04.6x.43↔	Transposition de nerf du bras avec suture interfasciculaire secondaire	04.92.40↔	Implantation ou remplacement d'électrode de stimulation du nerf vague
04.6x.50↔	Transposition de nerf du tronc et du membre inférieur avec suture épineurale primaire et secondaire	04.92.99↔	Implantation ou remplacement d'électrode(s) de neurostimulateur périphérique, autre
04.6x.51↔	Transposition de nerf du tronc et du membre inférieur avec suture interfasciculaire primaire et secondaire	04.93.00↔	Ablation d'électrode(s) de neurostimulateur périphérique, SAP
04.6x.60↔	Transposition de nerf de la main avec suture interfasciculaire primaire et secondaire	04.93.10↔	Ablation d'électrode(s) de neurostimulateur périphérique, électrode en baguette, système à une électrode
04.6x.70↔	Transposition avec neurolyse et décompression d'un nerf cérébral extracrânien	04.93.11↔	Ablation d'électrode(s) de neurostimulateur périphérique, électrode en baguette, système à plusieurs électrodes
04.6x.71↔	Transposition avec neurolyse et décompression du plexus brachial ou d'un nerf de l'épaule	04.93.20↔	Ablation d'électrode(s) de neurostimulateur périphérique, électrode à plaque, système à une électrode
04.6x.72↔	Transposition avec neurolyse et décompression d'un nerf du bras	04.93.21↔	Ablation d'électrode(s) de neurostimulateur périphérique, électrode à plaque, système à plusieurs électrodes
04.6x.73↔	Transposition avec neurolyse et décompression d'un nerf de la main	04.93.40↔	Enlèvement d'électrode du nerf vague
04.6x.74↔	Transposition avec neurolyse et décompression d'un nerf du tronc et du membre inférieur	04.93.99↔	Ablation d'électrode(s) de neurostimulateur périphérique, autre
04.6x.75↔	Transposition d'autre nerf crânien et périphérique	04.94.10↔	Révision sans remplacement d'électrode(s) de neurostimulateur périphérique, SAP
04.6x.99↔	Transposition de nerf crânien et périphérique, autre	04.94.11↔	Révision sans remplacement d'électrode(s) de neurostimulateur périphérique, électrode en baguette, système à une électrode
04.71↔	Anastomose entre nerfs hypoglosse et facial	04.94.12↔	Révision sans remplacement d'électrode(s) de neurostimulateur périphérique, électrode en baguette, système à plusieurs électrodes
04.72↔	Anastomose entre nerfs accessoire et facial	04.94.13↔	Révision sans remplacement d'électrode(s) de neurostimulateur périphérique, électrode à plaque, système à une électrode
04.73↔	Anastomose entre nerfs accessoire et hypoglosse	04.94.14↔	Révision sans remplacement d'électrode(s) de neurostimulateur périphérique, électrode à plaque, système à plusieurs électrodes
04.74.00↔	Autre anastomose de nerf crânien ou périphérique, SAP	04.94.99↔	Révision sans remplacement d'électrode(s) de neurostimulateur périphérique, autre
04.74.10↔	Anastomose nerveuse facio-faciale	04.99.00↔	Autre opération de nerf crânien et périphérique, SAP
04.74.11↔	Anastomose entre nerf intercostal et interfasciculaire	04.99.10↔	Implantation ou remplacement de neuroprothèse périphérique
04.74.99↔	Autre anastomose de nerf crânien ou périphérique, autre	04.99.11↔	Révision sans remplacement de neuroprothèse périphérique
04.75↔	Révision de réparation antérieure de nerf crânien et périphérique	04.99.12↔	Ablation de neuroprothèse périphérique
04.76↔	Réparation de traumatisme ancien de nerf crânien et périphérique	04.99.99↔	Autre opération de nerf crânien et périphérique, autre
04.79.00↔	Autre plastie de nerf, SAP	05.0↔	Section de nerf ou de ganglion sympathique
04.79.10↔	Transplantation et transposition de nerf cérébral extracrânien, avec suture épineurale	05.11↔	Biopsie de nerf ou de ganglion sympathique
04.79.11↔	Transplantation et transposition du plexus brachial, avec suture épineurale	05.81↔	Réparation de nerf ou de ganglion sympathique
04.79.12↔	Transplantation et transposition de nerf de l'épaule, avec suture épineurale	05.89↔	Autres opérations de nerf ou de ganglion sympathique
04.79.13↔	Transplantation et transposition de nerf du bras et de la main, avec suture épineurale	05.9↔	Autres opérations du système nerveux
04.79.14↔	Transplantation et transposition de nerf du tronc et du membre inférieur, avec suture épineurale	06.02↔	Réouverture du champ thyroïdien
04.79.19↔	Transplantation et transposition d'autre nerf, avec suture épineurale	06.09.00↔	Autre incision du champ thyroïdien, SAP
04.79.20↔	Transplantation et transposition de nerf avec suture interfasciculaire	06.09.10↔	Autre incision du champ thyroïdien, sans autres mesures
04.79.21↔	Transplantation et transposition de nerf cérébral extracrânien, avec suture interfasciculaire	06.09.11↔	Autre incision du champ thyroïdien, drainage
04.79.22↔	Transplantation et transposition du plexus brachial, avec suture interfasciculaire	06.09.99↔	Autre incision du champ thyroïdien, autre
04.79.23↔	Transplantation et transposition de nerf de l'épaule, avec suture interfasciculaire	06.89.00↔	Parathyroïdectomie partielle, SAP
04.79.24↔	Transplantation et transposition de nerf du bras et de la main, avec suture interfasciculaire	06.89.11↔	Réexploration avec parathyroïdectomie partielle
04.79.25↔	Transplantation et transposition de nerf du tronc et du membre inférieur, avec suture interfasciculaire	06.89.13↔	Autre opération de glande parathyroïde par sternotomie
04.79.29↔	Transplantation et transposition d'autre nerf, avec suture interfasciculaire	06.89.99↔	Parathyroïdectomie partielle, autre
04.79.99↔	Autre plastie de nerf, autre	06.91↔	Section de l'isthme de la thyroïde
		06.92↔	Ligature de vaisseaux thyroïdiens
		06.93↔	Suture de glande thyroïde
		07.41↔	Incision de glande surrénale
		07.42↔	Section de nerf afférant à la glande surrénale

07.43↔	Ligature de vaisseau surrénalien	08.59.00↔	Autre ajustement de position de paupière, SAP
07.44↔	Réparation de glande surrénale	08.59.10↔	Canthoplastie, SAP
07.45↔	Réimplantation de tissu surrénalien	08.59.11↔	Canthopexie
07.49↔	Autres opérations de glande surrénale, de nerf et vaisseaux surrénaliens	08.59.12↔	Correction chirurgicale de l'épicanthus
07.80↔	Thymectomie, SAP	08.59.99↔	Autre ajustement de position de paupière, autre
07.81↔	Autre excision partielle du thymus	08.61.00↔	Reconstruction de paupière avec lambeau ou greffe cutané, SAP
07.82↔	Autre excision totale du thymus	08.61.10↔	Reconstruction de paupière avec lambeau cutané
07.83↔	Excision partielle du thymus par voie thoracoscopique	08.61.11↔	Reconstruction de paupière avec greffe cutanée
07.84↔	Excision totale du thymus par voie thoracoscopique	08.61.99↔	Autre reconstruction de paupière avec lambeau ou greffe cutanée, autre
07.91↔	Exploration de l'aire du thymus	08.62↔	Reconstruction de paupière avec greffe de muqueuse
07.92↔	Autre incision du thymus	08.63↔	Reconstruction de sourcil avec greffe de follicule pileux
07.93↔	Réparation du thymus	08.64↔	Reconstruction de paupière avec lambeau tarsoconjunctival
07.95↔	Incision du thymus par voie thoracoscopique	08.69.00↔	Autre reconstruction de paupière avec lambeau ou greffe, SAP
07.98↔	Opération autre et non spécifiée du thymus par voie thoracoscopique	08.69.10↔	Reconstruction de paupière avec du cartilage
07.99↔	Opération autre et non spécifiée du thymus	08.69.11↔	Reconstruction de paupière avec du matériau alloplastique
08.11.00↔	Biopsie de paupière, SAP	08.69.12↔	Reconstruction de paupière avec plastie par lambeau de glissement et de rotation
08.11.20↔	Biopsie ouverte de paupière	08.69.13↔	Reconstruction de paupière par allongement de la paupière supérieure
08.11.99↔	Biopsie de paupière, autre	08.69.19↔	Reconstruction de paupière avec autre lambeau ou greffe
08.21↔	Excision de chalazion	08.69.99↔	Autre reconstruction de paupière avec lambeau ou greffe, autre
08.22.00↔	Excision d'autre lésion mineure de paupière, SAP	08.70↔	Reconstruction de paupière, SAP
08.22.10↔	Excision d'autre lésion mineure de paupière, sans contrôle histographique (chirurgie micrographique)	08.71↔	Reconstruction de paupière impliquant le rebord palpébral, épaisseur partielle
08.22.11↔	Excision d'autre lésion mineure de paupière, contrôlée par histographie (chirurgie micrographique)	08.72↔	Autre reconstruction de paupière, épaisseur partielle
08.22.99↔	Excision d'autre lésion mineure de paupière, autre	08.73.00↔	Reconstruction de paupière impliquant le rebord palpébral, épaisseur complète, SAP
08.23.00↔	Excision de lésion majeure de paupière, épaisseur partielle, SAP	08.73.10↔	Plastie de glissement du rebord palpébral
08.23.10↔	Excision de lésion majeure de paupière, épaisseur partielle, sans contrôle histographique (chirurgie micrographique)	08.73.99↔	Reconstruction de paupière impliquant le rebord palpébral, épaisseur complète, autre
08.23.11↔	Excision de lésion majeure de paupière, épaisseur partielle, contrôlée par histographie (chirurgie micrographique)	08.74.00↔	Autre reconstruction de paupière, épaisseur complète, SAP
08.23.99↔	Excision de lésion majeure de paupière, épaisseur partielle, autre	08.74.10↔	Allongement de la paupière supérieure
08.24.00↔	Excision de lésion majeure de paupière, épaisseur transfixiante, SAP	08.74.99↔	Autre reconstruction de paupière, épaisseur complète, autre
08.24.10↔	Excision de lésion majeure de paupière, épaisseur transfixiante, sans contrôle histographique (chirurgie micrographique)	08.82↔	Réparation de lacération de paupière impliquant le rebord, épaisseur partielle
08.24.11↔	Excision de lésion majeure de paupière, épaisseur transfixiante, contrôlée par histographie (chirurgie micrographique)	08.83↔	Autre réparation de lacération de paupière, épaisseur partielle
08.24.99↔	Excision de lésion majeure de paupière, épaisseur transfixiante, autre	08.84↔	Réparation de lacération de paupière impliquant le rebord, épaisseur complète
08.31↔	Correction de blépharoptose selon la technique de muscle frontal avec suture	08.85↔	Autre réparation de lacération de paupière, épaisseur complète
08.32↔	Correction de blépharoptose par opération de muscle frontal et soutien aponévrotique	08.86↔	Rhytidectomie de paupière inférieure
08.33↔	Correction de blépharoptose par résection ou avancement de muscle releveur ou d'aponévrose	08.87↔	Rhytidectomie de paupière supérieure
08.34↔	Correction de blépharoptose par autre technique impliquant les muscles élévateurs	08.89.10↔	Réparation de paupière, angle palpébral interne ou externe
08.35↔	Réparation de blépharoptose par opération du tarse	08.89.11↔	Réparation de paupière par suspension du sourcil
08.36↔	Réparation de blépharoptose par autres techniques	08.89.12↔	Réparation de paupière par résection d'un prolapsus de graisse orbitaire
08.37↔	Réduction d'une surcorrection de ptose	08.89.13↔	Réparation de paupière par surfaçage au laser
08.38↔	Correction de rétraction de paupière	08.89.14↔	Réparation de paupière par autre technique d'allongement de la paupière supérieure
08.41↔	Réparation d'entropion et d'ectropion par thermocautérisation	08.89.15↔	Réparation de paupière par allongement de la paupière inférieure
08.42↔	Réparation d'entropion et d'ectropion par suture	08.89.99↔	Autre réparation de paupière, autre
08.43↔	Réparation d'entropion et d'ectropion avec résection cunéiforme	09.11↔	Biopsie de glande lacrymale
08.44.00↔	Réparation d'entropion et d'ectropion par plastie de paupière, SAP	09.12↔	Biopsie du sac lacrymal
08.44.10↔	Réparation d'entropion et d'ectropion par plastie de paupière, raccourcissement horizontal de la paupière	09.20↔	Excision de glande lacrymale, SAP
08.44.99↔	Autre réparation d'entropion et d'ectropion par plastie de paupière	09.21↔	Excision de lésion de glande lacrymale
08.49.00↔	Autre réparation d'entropion et d'ectropion, SAP	09.22↔	Autre dacryoadénectomie partielle
08.49.10↔	Autre réparation d'entropion et d'ectropion, opération des rétracteurs de la paupière	09.23↔	Dacryoadénectomie totale
08.49.11↔	Autre réparation d'entropion et d'ectropion, repositionnement d'une lamelle de paupière	09.3↔	Autres opérations de glande lacrymale
08.49.99↔	Autre réparation d'entropion et d'ectropion, autre	09.6↔	Excision de voie lacrymale et de sac lacrymal
08.51↔	Canthotomie	09.71↔	Correction de point lacrymal éversé
08.52↔	Blépharorrhaphie	09.72↔	Autre réparation de point lacrymal
		09.81↔	Dacryocysto-rhinostomie
		09.82↔	Conjonctivocysto-rhinostomie
		09.83↔	Conjonctivo-rhinostomie avec insertion de tube ou de stent
		09.91↔	Oblitération de point lacrymal
		09.99↔	Autre opération du système lacrymal
		10.0↔	Enlèvement par incision de corps étranger de la conjonctive
		10.31.00↔	Excision de lésion ou tissu de la conjonctive, SAP
		10.31.10↔	Excision de lésion ou tissu de la conjonctive avec plastie

10.31.99↔	Excision de lésion ou tissu de la conjonctive, autre	11.73↔	Kératoprothèse
10.32↔	Destruction de lésion de la conjonctive	11.74↔	Thermokératoplastie
10.33↔	Autre technique destructive de la conjonctive	11.75↔	Kératotomie radiale
10.41.00↔	Réparation de symblépharon avec greffe libre, SAP	11.76↔	Épikératophakie
10.41.10↔	Réparation de symblépharon avec greffe libre autogène	11.79.00↔	Autre chirurgie de reconstruction de la cornée et correction de la réfraction, SAP
10.41.11↔	Réparation de symblépharon avec greffe libre non autogène	11.79.10↔	Kératectomie photoréfractive
10.41.99↔	Réparation de symblépharon avec greffe libre, autre	11.79.20↔	Implantation d'un anneau cornéen intrastromal
10.42.00↔	Reconstruction de cul-de-sac conjonctival avec greffe libre, SAP	11.79.99↔	Autre chirurgie de reconstruction de la cornée et correction de la réfraction, autre
10.42.10↔	Reconstruction de cul-de-sac conjonctival avec greffe libre autogène	11.91↔	Tatouage de la cornée
10.42.11↔	Reconstruction de cul-de-sac conjonctival avec greffe libre non autogène	11.92↔	Enlèvement d'un implant artificiel de la cornée
10.42.99↔	Reconstruction de cul-de-sac conjonctival avec greffe libre, autre	12.00↔	Extraction de corps étranger intraoculaire du segment antérieur de l'oeil, SAP
10.43↔	Autre reconstruction de cul-de-sac conjonctival	12.01↔	Extraction de corps étranger intraoculaire du segment antérieur de l'oeil, avec aimant
10.44.00↔	Autre greffe libre de la conjonctive, SAP	12.02↔	Extraction de corps étranger intraoculaire du segment antérieur de l'oeil, sans aimant
10.44.10↔	Autre greffe libre autogène de la conjonctive	12.11↔	Iridotomie, avec transfixion
10.44.11↔	Autre greffe libre non autogène de la conjonctive	12.12↔	Autre iridotomie
10.44.99↔	Autre greffe libre de la conjonctive, autre	12.13↔	Excision d'iris prolabé
10.45.00↔	Transplantation de cellules souches limniques, SAP	12.14↔	Autre iridectomie
10.45.09↔	Transplantation de cellules souches limniques, autre	12.21↔	Aspiration (ponction) diagnostique de la chambre antérieure de l'oeil
10.45.11↔	Transplantation autologue de cellules souches limniques avec cellules souches limniques cultivées in vitro	12.22↔	Biopsie de l'iris
10.49.00↔	Autre conjonctivoplastie, SAP	12.29.10↔	Biopsie du corps ciliaire
10.49.10↔	Autre conjonctivoplastie, plastie de la capsule de Tenon	12.29.20↔	Biopsie de la sclère
10.49.99↔	Autre conjonctivoplastie, autre	12.29.30↔	Biopsie du cristallin
10.5x.00↔	Lyse d'adhérence de la conjonctive et de la paupière, SAP	12.31↔	Lyse de goniosynéchie
10.5x.10↔	Lyse d'adhérence de la conjonctive et de la paupière avec plastie conjonctivale	12.32↔	Lyse d'autre synéchie antérieure
10.5x.99↔	Lyse d'adhérence de la conjonctive et de la paupière, autre	12.33↔	Lyse de synéchie postérieure
10.6x.00↔	Réparation de lacération de la conjonctive, SAP	12.34↔	Lyse d'adhérence cornéo-vitréenne
10.6x.10↔	Réparation de lacération de la conjonctive, par suture	12.35↔	Coréoplastie
10.6x.99↔	Réparation de lacération de la conjonctive, autre	12.39.00↔	Autre iridoplastie, SAP
11.0↔	Enlèvement magnétique de corps étranger de la cornée	12.39.10↔	Iridoplastie au laser pour aide de la circulation intraoculaire
11.1↔	Incision de la cornée	12.39.99↔	Autre iridoplastie, autre
11.21↔	Abrasion de la cornée pour culture ou frottis	12.40↔	Excision de lésion du segment antérieur de l'oeil, SAP
11.22.00↔	Biopsie de la cornée, SAP	12.41↔	Destruction de lésion de l'iris, non excisionnelle
11.22.20↔	Biopsie ouverte de la cornée	12.42↔	Excision de lésion de l'iris
11.22.99↔	Biopsie de la cornée, autre	12.43↔	Destruction de lésion du corps ciliaire, non excisionnelle
11.31↔	Transposition de ptérygion	12.44↔	Excision de lésion du corps ciliaire
11.32↔	Excision de ptérygion, avec greffe de cornée	12.51↔	Gonioponction, sans goniectomie
11.41↔	Enlèvement mécanique d'épithélium de cornée	12.52↔	Goniectomie sans gonioponction
11.42↔	Thermocautérisation de lésion de cornée	12.53↔	Goniectomie avec gonioponction
11.43↔	Cryothérapie de lésion de cornée	12.54↔	Trabéculotomie ab externo
11.49.00↔	Autre ablation ou destruction de lésion de cornée, SAP	12.59.00↔	Autre aide à la circulation intra-oculaire, SAP
11.49.10↔	Destruction de lésion de cornée par coagulation laser	12.59.10↔	Aide de la circulation intra-oculaire par trabéculoplastie ou gonioplastie
11.49.19↔	Autre destruction de lésion de cornée	12.59.11↔	Aide de la circulation intra-oculaire par aspiration et curetage du réseau trabéculaire
11.49.20↔	Kératectomie de lésion de cornée par photothérapie	12.59.99↔	Autre aide à la circulation intra-oculaire, autre
11.49.29↔	Autre kératectomie de lésion de cornée	12.61.00↔	Trépanation de sclérotique, avec iridectomie, SAP
11.49.99↔	Autre ablation ou destruction de lésion de cornée, autre	12.61.10↔	Trépanation de sclérotique, couverte, avec iridectomie
11.51↔	Suture de lacération de la cornée	12.61.11↔	Trépanation de sclérotique, non couverte, avec iridectomie
11.52↔	Réparation de déhiscence de plaie opératoire de la cornée	12.61.99↔	Trépanation de sclérotique, avec iridectomie, autre
11.53↔	Réparation de plaie ou de lacération de la cornée avec greffe de tissu conjonctival	12.62↔	Thermocautérisation de sclérotique, avec iridectomie
11.59.00↔	Autre réparation de la cornée, SAP	12.63↔	Iridencleisis et iridotasis
11.59.10↔	Réparation de la cornée par recouvrement, SAP	12.64.00↔	Trabéculectomie ab externo, SAP
11.59.11↔	Réparation de la cornée par recouvrement par une membrane amniotique	12.64.10↔	Trabéculectomie ab externo, couverte
11.59.12↔	Réparation de la cornée par autre technique de recouvrement	12.64.11↔	Trabéculectomie ab externo, non couverte
11.59.99↔	Autre réparation de la cornée, autre	12.64.99↔	Trabéculectomie ab externo, autre
11.60↔	Greffe de cornée, SAP	12.65↔	Autre fistulisation sclérale avec iridectomie
11.61↔	Kératoplastie lamellaire avec autogreffe	12.66↔	Révision post-opératoire de technique de fistulisation sclérale
11.62↔	Autre kératoplastie lamellaire	12.69.00↔	Autre technique de fistulisation sclérale, SAP
11.63↔	Kératoplastie pénétrante, avec autogreffe	12.69.10↔	Opération filtrante de réduction de la pression intra-oculaire
11.64↔	Autre kératoplastie pénétrante	12.69.99↔	Autre technique de fistulisation sclérale, autre
11.69.00↔	Autre greffe de cornée, SAP	12.81↔	Suture de plaie de la sclérotique
11.69.10↔	Plastie d'échange de cornée	12.82↔	Réparation de fistule sclérale
11.69.20↔	Greffe perforante de cornée	12.83↔	Révision de plaie opératoire du segment antérieur de l'oeil, NCA
11.69.99↔	Autre greffe de cornée, autre	12.84↔	Excision ou destruction de lésion de la sclérotique
11.71↔	Kératomileusis	12.85↔	Réparation de staphylome scléral avec greffe
11.72↔	Kératophakie		

12.86↔	Autre réparation de staphylome scléral	14.39.99↔	Autre réparation de déchirure de la rétine, autre
12.87↔	Renforcement scléral avec greffe	14.41↔	Indentation sclérale et implantation
12.88↔	Autre renforcement scléral	14.49↔	Autre réparation de décollement de la rétine par indentation sclérale
12.89↔	Autre opération de la sclérotique	14.51↔	Réparation de décollement de rétine par diathermie
12.91.00↔	Évacuation thérapeutique de la chambre antérieure de l'oeil, SAP	14.52↔	Réparation de décollement de rétine par cryothérapie
12.91.10↔	Lavage de la chambre antérieure de l'oeil, SAP	14.53↔	Réparation de décollement de rétine par photocoagulation au xénon
12.91.11↔	Lavage de la chambre antérieure de l'oeil avec élimination de l'huile de silicone	14.54↔	Réparation de décollement de rétine par photocoagulation au laser
12.91.19↔	Autre lavage de la chambre antérieure de l'oeil	14.55↔	Réparation de décollement de rétine par photocoagulation de type non-spécifié
12.91.20↔	Paracentèse de la chambre antérieure de l'oeil	14.59.00↔	Autre réparation de décollement de la rétine, SAP
12.91.99↔	Évacuation thérapeutique de la chambre antérieure de l'oeil, autre	14.59.10↔	Réparation de décollement de rétine à l'aide de liquides lourds
12.92.00↔	Injection dans la chambre antérieure de l'oeil, SAP	14.59.11↔	Réparation de décollement de rétine par endotamponnade (gaz)
12.92.10↔	Injection de substance liquide dans la chambre antérieure de l'oeil, SAP	14.59.99↔	Autre réparation de décollement de la rétine, autre
12.92.11↔	Injection de liquide dans la chambre antérieure de l'oeil	14.6x.00↔	Ablation d'implant scléral chirurgical du segment postérieur de l'oeil, SAP
12.92.12↔	Injection de médicament liquide dans la chambre antérieure de l'oeil	14.6x.10↔	Révision et remplacement de matériel d'indentation sclérale
12.92.19↔	Autre injection de substance liquide dans la chambre antérieure de l'oeil	14.6x.20↔	Ablation de matériel d'indentation sclérale
12.92.20↔	Injection de gaz dans la chambre antérieure de l'oeil, SAP	14.6x.99↔	Ablation d'implant scléral chirurgical du segment postérieur de l'oeil, autre
12.92.21↔	Injection d'air dans la chambre antérieure de l'oeil	14.71.00↔	Ablation du corps vitré (par voie antérieure), SAP
12.92.29↔	Autre injection de gaz dans la chambre antérieure de l'oeil	14.71.10↔	Vitrectomie antérieure par la pars plana
12.92.99↔	Injection dans la chambre antérieure de l'oeil, autre	14.71.19↔	Autre vitrectomie par la pars plana
12.93↔	Excision ou destruction d'un envahissement épithélial de la chambre antérieure de l'oeil	14.71.99↔	Ablation du corps vitré (par voie antérieure), autre
12.97↔	Autres opérations de l'iris	14.72↔	Autre ablation du corps vitré
12.98.00↔	Autres opérations du corps ciliaire, SAP	14.73.00↔	Vitrectomie mécanique par voie antérieure, SAP
12.98.10↔	Fixation du corps ciliaire	14.73.10↔	Vitrectomie mécanique (par voie antérieure), vitrectomie par la pars plana
12.98.99↔	Autres opérations du corps ciliaire, autre	14.73.19↔	Vitrectomie mécanique par autre voie antérieure
12.99.00↔	Autres opérations de la chambre antérieure de l'oeil, SAP	14.73.99↔	Vitrectomie mécanique (par voie antérieure), autre
12.99.99↔	Autres opérations de la chambre antérieure de l'oeil, autre	14.74↔	Autre vitrectomie mécanique
13.00↔	Extraction de corps étranger du cristallin, SAP	14.79↔	Autres opérations du corps vitré
13.01↔	Extraction de corps étranger du cristallin, avec aimant	14.9x.00↔	Autres opérations de rétine, choroïde et chambre postérieure, SAP
13.02↔	Extraction de corps étranger du cristallin, sans aimant	14.9x.10↔	Autre opération de la rétine, rotation de la rétine
13.2↔	Extraction extracapsulaire de cristallin, technique d'extraction linéaire	14.9x.11↔	Implantation de prothèse épirétinienne
13.3↔	Extraction extracapsulaire de cristallin, aspiration simple (et irrigation)	14.9x.12↔	Changement de prothèse épirétinienne
13.41↔	Phacoémulsification et aspiration de cataracte	14.9x.13↔	Ablation de prothèse épirétinienne
13.42↔	Phacofragmentation mécanique et aspiration de cataracte, voie postérieure	14.9x.14↔	Implantation de prothèse sous-rétinienne
13.43↔	Phacofragmentation mécanique et autre aspiration de cataracte	14.9x.15↔	Changement de prothèse sous-rétinienne
13.59↔	Autre extraction extracapsulaire de cristallin	14.9x.16↔	Ablation de prothèse sous-rétinienne
13.71↔	Insertion de cristallin artificiel avec extraction simultanée de cataracte	14.9x.20↔	Fixation de plaque de marquage pour la radiothérapie sur la rétine, la choroïde et la chambre postérieure de l'oeil
13.72↔	Insertion secondaire de cristallin artificiel	14.9x.21↔	Ablation de plaque de marquage pour la radiothérapie de la rétine, la choroïde et la chambre postérieure de l'oeil
13.8↔	Ablation de cristallin artificiel	14.9x.22↔	Repositionnement d'applicateur radioactif sur la rétine, la choroïde et la chambre postérieure de l'oeil
13.90↔	Opération du cristallin, NCA	14.9x.23↔	Ablation d'applicateur radioactif de la rétine, la choroïde et la chambre postérieure de l'oeil
13.91↔	Implantation de prothèse intraoculaire téléscopique	14.9x.99↔	Autres opérations de rétine, choroïde et chambre postérieure, autre
13.92↔	Capsulotomie du cristallin	15.29.00↔	Autre opération d'un seul muscle extraoculaire, SAP
13.93↔	Fermeture de défaut du cristallin avec une colle tissulaire	15.29.01↔	Autre opération d'un seul muscle extraoculaire droit
13.99↔	Autres opérations du cristallin, autre	15.29.02↔	Autre opération d'un seul muscle extraoculaire oblique
14.00↔	Ablation de corps étranger du segment postérieur de l'oeil, SAP	15.29.09↔	Autre opération d'un seul muscle extraoculaire, autre
14.01↔	Ablation de corps étranger du segment postérieur de l'oeil, avec aimant	15.29.10↔	Lyse d'adhérences d'un seul muscle extraoculaire, SAP
14.02↔	Ablation de corps étranger du segment postérieur de l'oeil, sans aimant	15.29.11↔	Lyse d'adhérences d'un seul muscle extraoculaire droit
14.26↔	Destruction de lésion chorio-rétinienne par radiothérapie	15.29.12↔	Lyse d'adhérences d'un seul muscle extraoculaire oblique
14.27↔	Destruction de lésion chorio-rétinienne par implant radioactif	15.29.19↔	Autre lyse d'adhérences d'un seul muscle extraoculaire
14.31↔	Réparation de déchirure de rétine par diathermie	15.29.30↔	Détachement d'un seul muscle extraoculaire, SAP
14.32↔	Réparation de déchirure de rétine par cryothérapie	15.29.31↔	Détachement d'un seul muscle extraoculaire droit
14.33↔	Réparation de déchirure de rétine par photocoagulation au xénon	15.29.32↔	Détachement d'un seul muscle extraoculaire oblique
14.34↔	Réparation de déchirure de la rétine par photocoagulation au laser	15.29.39↔	Détachement d'un seul muscle extraoculaire, autre
14.35↔	Réparation de déchirure de rétine par photocoagulation de type non-spécifié	15.29.40↔	Refixation d'un seul muscle extraoculaire, SAP
14.39.00↔	Autre réparation de déchirure de la rétine, SAP	15.29.41↔	Refixation d'un seul muscle extraoculaire droit
14.39.10↔	Réparation de déchirure de rétine à l'aide de liquides lourds	15.29.42↔	Refixation d'un seul muscle extraoculaire oblique
		15.29.49↔	Autre refixation d'un seul muscle extraoculaire
		15.6↔	Révision de chirurgie de muscle extraoculaire
		16.01↔	Orbitotomie avec volet osseux

16.02↔	Orbitotomie avec l'insertion d'implant orbitaire	18.02↔	Incision du conduit auditif externe
16.09↔	Autre orbitotomie	18.09↔	Autre incision de l'oreille externe
16.1↔	Extraction de corps étranger pénétrant de l'oeil, SAP	18.21.00↔	Excision de fistule préauriculaire ou de sinus préauriculaire, SAP
16.23.00↔	Biopsie de l'orbite et du globe oculaire, SAP	18.21.10↔	Excision de fistule préauriculaire ou de sinus préauriculaire, sans contrôle histographique
16.23.11↔	Biopsie de l'orbite, chirurgicale ouverte	18.21.11↔	Excision de fistule préauriculaire ou de sinus préauriculaire, contrôlée par histographie
16.23.12↔	Biopsie de l'orbite, voie transnasale	18.21.99↔	Excision de fistule préauriculaire ou de sinus préauriculaire, autre
16.23.21↔	Biopsie du globe oculaire	18.29.00↔	Excision ou destruction d'autre lésion de l'oreille externe, SAP
16.23.99↔	Biopsie de l'orbite et du globe oculaire, autre	18.29.01↔	Destruction de lésion de l'oreille externe ou du conduit auditif externe
16.31↔	Ablation du contenu oculaire avec implant simultané dans l'enveloppe sclérale	18.29.10↔	Excision d'autre lésion de l'oreille externe ou du conduit auditif externe, sans contrôle histographique
16.39↔	Autre éviscération de globe oculaire	18.29.11↔	Excision d'autre lésion de l'oreille externe ou du conduit auditif externe, contrôlée par histographie
16.41↔	Énucléation de globe oculaire avec implant simultané dans la capsule de Tenon et fixation des muscles	18.29.99↔	Excision ou destruction d'autre lésion de l'oreille externe, autre
16.42↔	Énucléation de globe oculaire avec autre implant simultané	18.31.00↔	Excision radicale de lésion de l'oreille externe, SAP
16.49↔	Autre énucléation de globe oculaire	18.31.10↔	Excision radicale de lésion de l'oreille externe ou du conduit auditif externe ou résection partielle du pavillon, sans contrôle histographique
16.51.00↔	Exentération d'orbite avec ablation de structure adjacente, SAP	18.31.11↔	Excision radicale de lésion de l'oreille externe ou du conduit auditif externe ou résection partielle du pavillon, contrôlée par histographie
16.51.10↔	Exentération d'orbite avec ablation de structure adjacente, avec conservation de la peau palpébrale	18.31.19↔	Excision radicale de lésion de l'oreille externe, autre
16.51.11↔	Exentération d'orbite avec ablation de structure adjacente, sans conservation de la peau palpébrale	18.39.10↔	Résection du pavillon, totale, sans contrôle histographique
16.51.99↔	Exentération d'orbite avec ablation de structure adjacente, autre	18.39.11↔	Résection du pavillon, totale, contrôlée par histographie
16.52.00↔	Exentération d'orbite avec enlèvement thérapeutique d'os de l'orbite, SAP	18.39.19↔	Autre résection du pavillon, autre
16.52.10↔	Exentération d'orbite avec enlèvement thérapeutique d'os de l'orbite, avec conservation de la peau palpébrale	18.6x.00↔	Reconstruction du conduit auditif externe, SAP
16.52.11↔	Exentération d'orbite avec enlèvement thérapeutique d'os de l'orbite, sans conservation de la peau palpébrale	18.6x.10↔	Élargissement du conduit auditif externe
16.52.99↔	Exentération d'orbite avec enlèvement thérapeutique d'os de l'orbite, autre	18.6x.20↔	Reconstruction du conduit auditif externe (existant)
16.59.00↔	Autre exentération d'orbite, SAP	18.6x.30↔	Construction d'un conduit auditif externe (non-existant)
16.59.10↔	Autre exentération d'orbite avec conservation de la peau palpébrale	18.6x.99↔	Reconstruction du conduit auditif externe, autre
16.59.11↔	Autre exentération d'orbite sans conservation de la peau palpébrale	18.71.00↔	Reconstruction du pavillon de l'oreille, SAP
16.59.99↔	Autre exentération d'orbite, autre	18.71.10↔	Reconstruction du pavillon de l'oreille, partielle, SAP
16.61.00↔	Insertion secondaire d'implant oculaire, SAP	18.71.11↔	Reconstruction du pavillon de l'oreille, partielle, avec expansateur tissulaire
16.61.10↔	Insertion secondaire d'implant oculaire, greffe dermo-adipeuse	18.71.12↔	Reconstruction du pavillon de l'oreille, partielle, avec lambeau aponévrotique
16.61.99↔	Insertion secondaire d'implant oculaire, autre	18.71.13↔	Reconstruction du pavillon de l'oreille, partielle, avec greffe de cartilage
16.62.00↔	Révision et réinsertion d'implant oculaire, SAP	18.71.14↔	Reconstruction du pavillon de l'oreille, partielle, avec lambeau microvasculaire
16.62.10↔	Révision d'implant oculaire	18.71.19↔	Reconstruction du pavillon de l'oreille, partielle, autre
16.62.20↔	Remplacement d'implant oculaire et greffe dermo-adipeuse	18.71.20↔	Reconstruction du pavillon de l'oreille, totale, SAP
16.62.29↔	Autre remplacement d'implant oculaire	18.71.21↔	Reconstruction du pavillon de l'oreille, totale, avec expansateur tissulaire
16.62.99↔	Révision et réinsertion d'implant oculaire, autre	18.71.22↔	Reconstruction du pavillon de l'oreille, totale, avec lambeau aponévrotique
16.63↔	Révision de cavité d'énucléation avec greffe	18.71.23↔	Reconstruction du pavillon de l'oreille, totale, avec greffe de cartilage
16.64↔	Autre révision de cavité d'énucléation	18.71.24↔	Reconstruction du pavillon de l'oreille, totale, avec lambeau microvasculaire
16.65.00↔	Greffe secondaire à une cavité orbitaire après exentération, SAP	18.71.29↔	Reconstruction du pavillon de l'oreille, totale, autre
16.65.10↔	Greffe secondaire à une cavité orbitaire après exentération, greffe dermo-adipeuse	18.71.30↔	Implantation de matériel alloplastique dans la reconstruction du pavillon de l'oreille
16.65.99↔	Greffe secondaire à une cavité orbitaire après exentération, autre	18.71.99↔	Reconstruction du pavillon de l'oreille, autre
16.66↔	Autre révision après exentération de cavité orbitaire	18.72↔	Réimplantation d'oreille amputée
16.69↔	Autres interventions secondaires après énucléation de globe oculaire	18.79↔	Autre réparation plastique de l'oreille externe
16.71↔	Ablation d'implant oculaire	18.9↔	Autre opération de l'oreille externe
16.72↔	Ablation d'implant orbitaire	19.9x.00↔	Autre réparation de l'oreille moyenne, SAP
16.81↔	Réparation de lésion de l'orbite	19.9x.10↔	Opération microchirurgicale de l'oreille moyenne, SAP
16.82↔	Réparation de rupture de globe oculaire	19.9x.11↔	Réduction d'une cavité d'évidement après excision radicale
16.89↔	Autre réparation de traumatisme de l'orbite ou du globe oculaire	19.9x.12↔	Reconstruction de l'oreille moyenne, réimplantation / reconstruction de la paroi postérieure du conduit auditif
16.92↔	Excision de lésion de l'orbite	19.9x.13↔	Reconstruction de l'oreille moyenne
16.98.00↔	Autres opérations de l'orbite, SAP	19.9x.14↔	Fermeture de fistule mastoïdienne
16.98.10↔	Reconstruction de l'orbite, SAP	19.9x.19↔	Opération microchirurgicale de l'oreille moyenne, autre
16.98.11↔	Réparation de paroi orbitaire par lambeau microvasculaire	19.9x.99↔	Autre réparation de l'oreille moyenne, autre
16.98.19↔	Autre réparation de paroi orbitaire	20.99.00↔	Autres opérations de l'oreille moyenne et interne, SAP
16.98.20↔	Décompression osseuse de l'orbite	20.99.10↔	Implantation d'ancrages osseux dans l'os pétreux, l'oreille moyenne ou interne
16.98.21↔	Résection de tissu adipeux de l'orbite		
16.98.22↔	Insertion d'implant médicamenteux intraoculaire		
16.98.23↔	Insertion d'implant médicamenteux extrabulbaire		
16.98.24↔	Augmentation temporaire de la pression intraoculaire, opératoire		
16.98.25↔	Ablation d'implant après opération du glaucome		
16.98.99↔	Autres opérations de l'orbite, autre		
18.01↔	Perforation du lobe de l'oreille		

20.99.20↔	Fermeture de fistule labyrinthique	24.7↔	Application de matériel orthodontique
20.99.30↔	Enlèvement d'implant cochléaire ou d'aide auditive implantable	24.91.00↔	Extension ou approfondissement du sillon buccolabial ou lingual, SAP
20.99.99↔	Autres opérations de l'oreille moyenne et interne, autre	24.91.10↔	Plastie vestibulaire
21.04↔	Contrôle d'épistaxis, par ligature d'artères ethmoïdales	24.91.11↔	Abaissement du plancher buccal
21.05↔	Contrôle d'épistaxis, par ligature (transantrale) d'artère maxillaire	24.91.99↔	Extension ou approfondissement du sillon buccolabial ou lingual, autre
21.06↔	Contrôle d'épistaxis, par ligature d'artère carotide externe	24.99.00↔	Autres opérations sur les dents, SAP
21.07↔	Contrôle d'épistaxis, par excision de muqueuse nasale et greffe cutanée de septum et de la paroi latérale du nez	24.99.10↔	Libération d'implant endo-osseux avec pose d'une entretoise
21.1↔	Incision du nez	24.99.11↔	Stabilisation d'une dent
21.31.10↔	Excision locale de lésion intranasale, par abord intranasal	24.99.20↔	Reconstruction de maxillaire par emploi d'un distracteur intra-oral
21.31.12↔	Destruction de lésion intranasale	24.99.99↔	Autres opérations sur les dents, autre
21.32.10↔	Excision ou destruction locale d'autre lésion du nez, sans contrôle histographique	25.59.00↔	Autres réparations et opérations plastiques de la langue, SAP
21.32.11↔	Excision ou destruction locale d'autre lésion du nez, contrôlée par histographie	25.59.10↔	Reconstruction de la langue, SAP
21.4x.00↔	Résection du nez, SAP	25.59.11↔	Plastie de réduction de la langue
21.4x.10↔	Résection du nez, partielle, sans contrôle histographique	25.59.99↔	Autres réparations et opérations plastiques de la langue, autre
21.4x.11↔	Résection du nez, partielle, contrôlée par histographie	26.41.00↔	Suture de lacération de glande salivaire, SAP
21.4x.20↔	Résection du nez, subtotala, sans contrôle histographique	26.41.10↔	Suture de lacération de canal salivaire
21.4x.21↔	Résection du nez, subtotala, contrôlée par histographie	26.41.99↔	Suture de lacération de glande salivaire, autre
21.4x.30↔	Résection du nez, totale, sans contrôle histographique	26.42↔	Fermeture de fistule salivaire
21.4x.31↔	Résection du nez, totale, contrôlée par histographie	26.49.00↔	Autre réparation et opération plastique de canal ou de glande salivaire, SAP
21.4x.99↔	Résection du nez, autre	26.49.10↔	Fistulisation de glande salivaire
21.5↔	Résection submuqueuse du septum nasal	26.49.11↔	Transplantation de l'ouverture du canal salivaire
21.62↔	Fracture d'os turbiné	26.49.12↔	Transposition d'ouverture du canal salivaire
21.72↔	Réduction ouverte de fracture du nez	26.49.99↔	Autre réparation et opération plastique de canal ou de glande salivaire, autre
21.82↔	Fermeture de fistule du nez	27.1↔	Incision du palais
21.83.00↔	Reconstruction totale du nez, SAP	27.32.00↔	Excision ou destruction large de lésion ou de tissu du palais osseux, SAP
21.83.10↔	Septorhinoplastie avec correction de cartilage ou d'os, avec transplant autologue local	27.32.10↔	Extirpation totale transorale de lésion ou de tissu du palais osseux
21.83.11↔	Septorhinoplastie avec correction de cartilage ou d'os, avec transplant autologue distal ou transplant allogène ou xénogène	27.32.11↔	Excision radicale transmandibulaire [résection en bloc] de lésion ou de tissu du palais osseux
21.83.12↔	Septorhinoplastie avec correction d'os et de cartilage	27.32.12↔	Excision radicale transfaciale [résection en bloc] de lésion ou de tissu du palais osseux
21.83.20↔	Reconstruction totale du nez, avec implantation de matériel alloplastique	27.32.99↔	Excision ou destruction large de lésion ou de tissu du palais osseux, autre
21.83.99↔	Reconstruction totale du nez, autre	27.42↔	Excision large de lésion de la lèvre
21.84↔	Révision de rhinoplastie	27.43.00↔	Autre excision de lésion ou de tissu de la lèvre, SAP
21.85↔	Rhinoplastie d'augmentation	27.43.10↔	Autre excision de lésion ou tissu de la lèvre, excision locale
21.86.00↔	Rhinoplastie limitée, SAP	27.43.99↔	Autre excision de lésion ou de tissu de la lèvre, autre
21.86.10↔	Rhinoplastie limitée, nez externe	27.44.00↔	Excision radicale de lésion de la lèvre, SAP
21.86.11↔	Rhinoplastie avec lambeau local ou distal	27.44.10↔	Excision radicale de lésion de la lèvre, avec contrôle histographique
21.86.99↔	Rhinoplastie limitée, autre	27.44.20↔	Excision radicale de lésion cutanée de la lèvre, avec greffe ou transposition de peau
21.87↔	Autre rhinoplastie	27.44.99↔	Excision radicale de lésion de la lèvre, autre
21.88.00↔	Autre septoplastie, SAP	27.49.00↔	Autre excision de la bouche, SAP
21.88.10↔	Septoplastie, doubleure	27.49.10↔	Excision de la joue
21.88.11↔	Septoplastie, réparation de perforation du septum nasal avec lambeau muqueux de glissement	27.49.11↔	Excision du plancher buccal
21.88.12↔	Septoplastie, correction sans résection	27.49.99↔	Autre excision de la bouche, autre
21.88.13↔	Septoplastie, correction avec résection	27.53↔	Fermeture de fistule de la cavité buccale
21.88.14↔	Septoplastie, réparation de septum nasal avec transplant autologue local (plastie d'échange)	27.54.00↔	Réparation de fente labiale (congénitale), SAP
21.88.15↔	Septoplastie, réparation de septum nasal avec transplant autologue distal ou transplant allogène ou xénogène	27.54.10↔	Chéiloplastie de fente labiale (congénitale)
21.88.99↔	Autre septoplastie, autre	27.54.11↔	Opération secondaire de fente labiale (congénitale)
21.89↔	Autre réparation et opération plastique du nez	27.54.99↔	Réparation de fente labiale (congénitale), autre
21.91↔	Lyse d'adhérences du nez	27.55.00↔	Greffe de peau totale de la lèvre et de la bouche, SAP
21.99.00↔	Autre opération du nez, SAP	27.55.10↔	Greffe de peau totale de la lèvre et de la bouche, non étendue
21.99.10↔	Résection unilatérale d'atrésie des choanes, transnasale, par endoscopie	27.55.20↔	Greffe de peau totale de la lèvre et de la bouche, étendue
21.99.20↔	Résection bilatérale d'atrésie des choanes, transnasale, par endoscopie	27.55.99↔	Greffe de peau totale de la lèvre et de la bouche, autre
21.99.99↔	Autre opération du nez, autre	27.56.10↔	Greffe de peau d'épaisseur partielle de la lèvre et de la bouche, non étendue
23.6↔	Implantation de prothèse dentaire	27.56.20↔	Greffe de peau d'épaisseur partielle de la lèvre et de la bouche, étendue
24.0↔	Incision de gencive ou d'os alvéolaire	27.56.30↔	Hétérogreffe de peau à la lèvre, non étendue
24.2x.00↔	Gingivoplastie, SAP	27.56.40↔	Hétérogreffe de peau à la lèvre, étendue
24.2x.10↔	Gingivoplastie avec greffe ou implant	27.56.50↔	Homogreffe de peau à la lèvre, non étendue
24.2x.99↔	Gingivoplastie, autre	27.56.60↔	Homogreffe de peau à la lèvre, étendue
24.31↔	Excision de lésion ou de tissu de la gencive	27.56.99↔	Autre greffe de peau de la lèvre et de la bouche, autre
24.5x.00↔	Alvéoloplastie, SAP		
24.5x.10↔	Alvéoloplastie avec greffe		
24.5x.99↔	Alvéoloplastie, autre		

27.57.10↔	Attachement de greffon libre microvascularisé et anastomosé à la lèvre et à la bouche	29.33.00↔	Pharyngectomie (partielle), SAP
27.57.11↔	Attachement de lambeau pédiculé à la lèvre et à la bouche	29.33.10↔	Pharyngectomie partielle, sans reconstruction
27.57.99↔	Attachement de lambeau pédiculé ou libre à la lèvre et à la bouche, autre	29.33.11↔	Pharyngectomie partielle, reconstruction par lambeau pédiculé régional ou distal
27.58↔	Révision de lambeau pédiculé ou libre ou de greffe de peau libre à la lèvre et à la bouche	29.33.12↔	Pharyngectomie partielle, reconstruction avec greffon libre microvascularisé et anastomosé
27.59.00↔	Autre réparation plastique de la lèvre et de la bouche, SAP	29.33.20↔	Pharyngectomie totale, reconstruction par lambeau pédiculé régional ou distal
27.59.10↔	Greffe de peau régénérative temporaire à la lèvre, non étendue	29.33.21↔	Pharyngectomie totale, reconstruction avec greffon libre microvascularisé et anastomosé, greffon intestinal libre ou anastomose oeso-gastrique
27.59.11↔	Greffe de peau régénérative temporaire à la lèvre, étendue	29.33.99↔	Pharyngectomie (partielle), autre
27.59.20↔	Couverture non étendue de tissu mou par des kératinocytes obtenus en culture, lèvre	29.4x.00↔	Réparation plastique du pharynx, SAP
27.59.21↔	Couverture étendue de tissu mou par des kératinocytes obtenus en culture, lèvre	29.4x.10↔	Réparation plastique du pharynx, avec lambeau muqueux local ou cutané libre
27.59.30↔	Couverture temporaire, non étendue, de tissu mou par plusieurs techniques combinées, lèvre	29.4x.11↔	Réparation plastique du pharynx, avec lambeau pédiculé myocutané
27.59.31↔	Couverture temporaire, étendue, de tissu mou par plusieurs techniques combinées, lèvre	29.4x.12↔	Réparation plastique du pharynx, avec greffon microvascularisé et anastomosé, greffon intestinal ou anastomose oeso-gastrique
27.59.40↔	Autre réparation plastique de la lèvre et de la bouche avec attachement de greffon libre microvascularisé et anastomosé	29.4x.99↔	Réparation plastique du pharynx, autre
27.59.41↔	Autre réparation plastique de la lèvre et de la bouche avec lambeau pédiculé distal	29.51↔	Suture de lacération du pharynx
27.59.50↔	Section de pédicule de lambeau après plastie cutanée de la lèvre	29.53↔	Fermeture d'autre fistule du pharynx
27.59.60↔	Insertion d'expansur tissulaire au niveau de la lèvre	29.59↔	Autre réparation du pharynx
27.59.99↔	Autre réparation plastique de la lèvre et de la bouche, autre	29.92↔	Section du nerf glossopharyngien
27.61↔	Suture de lacération du palais	30.1x.00↔	Hémilaryngectomie, SAP
27.62.00↔	Correction de fente palatine, SAP	30.1x.10↔	Hémilaryngectomie supraglottique, par voie horizontale
27.62.10↔	Réparation plastique primaire du palais osseux, sans greffe osseuse	30.1x.11↔	Hémilaryngectomie supraglottique, avec résection de la base de la langue
27.62.11↔	Réparation plastique primaire du palais osseux, avec greffe osseuse	30.1x.99↔	Hémilaryngectomie, autre
27.62.12↔	Réparation plastique primaire du voile du palais	30.22.00↔	Cordectomie, SAP
27.62.20↔	Réparation plastique secondaire du palais osseux, sans greffe osseuse	30.22.10↔	Cordectomie endolaryngée
27.62.21↔	Réparation plastique secondaire du palais osseux, avec greffe osseuse	30.22.11↔	Cordectomie par thyroïdotomie
27.62.22↔	Réparation plastique secondaire du voile du palais	30.22.99↔	Cordectomie, autre
27.62.99↔	Correction de fente palatine, autre	30.29.00↔	Autre laryngectomie partielle, SAP
27.63.00↔	Révision de réparation de fente palatine, SAP	30.29.10↔	Crico-hyoïdo-épiglottopexie (CHEP)
27.63.10↔	Révision de réparation de fente palatine par maxilloplastie	30.29.11↔	Cricohyoïdopexie (CHP)
27.63.11↔	Révision de réparation de fente palatine par maxilloplastie et ostéoplastie	30.29.20↔	Résection laryngo-pharyngée partielle
27.63.20↔	Révision de réparation de fente palatine, opération secondaire de fente maxillaire	30.29.21↔	Laryngectomie partielle frontale (Huet)
27.63.99↔	Révision de réparation de fente palatine, autre	30.29.22↔	Laryngectomie partielle frontolatérale (Leroux-Robert)
27.69.00↔	Autre réparation plastique du palais, SAP	30.29.30↔	Aryténoïdectomie
27.69.10↔	Réparation plastique du voile du palais	30.29.99↔	Autre laryngectomie partielle, autre
27.69.11↔	Réparation plastique du palais osseux	30.3x.00↔	Laryngectomie complète, SAP
27.69.99↔	Autre réparation plastique du palais, autre	30.3x.10↔	Laryngectomie complète, sans reconstruction
27.73↔	Réparation de la lèvre	30.3x.11↔	Laryngectomie complète, reconstruction avec lambeau muqueux local
27.92↔	Incision de la bouche, structure non précisée	30.3x.12↔	Laryngectomie complète, reconstruction avec greffon non vascularisé
27.99↔	Autres opérations de la cavité buccale	30.3x.13↔	Laryngectomie complète, reconstruction avec lambeau pédiculé régional
28.7x.00↔	Contrôle d'hémorragie après excision de végétations adénoïdes et amygdalectomie, SAP	30.3x.14↔	Laryngectomie complète, reconstruction avec lambeau pédiculé distal
28.7x.10↔	Contrôle d'hémorragie après amygdalectomie	30.3x.15↔	Laryngectomie complète, reconstruction avec greffon libre microvascularisé et anastomosé
28.7x.11↔	Contrôle d'hémorragie après excision de végétations adénoïdes	30.3x.16↔	Laryngectomie complète, reconstruction avec greffon intestinal libre
28.7x.99↔	Contrôle d'hémorragie après excision de végétations adénoïdes et amygdalectomie, autre	30.3x.17↔	Laryngectomie complète, reconstruction par anastomose oeso-gastrique
28.92↔	Excision de lésion des amygdales et des végétations adénoïdes	30.3x.19↔	Laryngectomie complète, autre reconstruction
28.99↔	Autres opérations des amygdales et des végétations adénoïdes	30.3x.99↔	Laryngectomie complète, autre
29.0↔	Pharyngotomie	30.4x.00↔	Laryngectomie radicale, SAP
29.2x.00↔	Excision de kyste branchiogène ou de vestige de fente branchiale, SAP	30.4x.10↔	Laryngectomie radicale avec pharyngectomie, sans reconstruction
29.2x.10↔	Excision de kyste latéral du cou	30.4x.11↔	Laryngectomie radicale avec pharyngectomie, reconstruction avec lambeau muqueux local
29.2x.11↔	Excision de kyste branchiogène ou de vestige de fente branchiale, intervention secondaire	30.4x.12↔	Laryngectomie radicale avec pharyngectomie, reconstruction avec greffon non vascularisé
29.2x.20↔	Opération de vestiges de conduit branchial, SAP	30.4x.13↔	Laryngectomie radicale avec pharyngectomie, reconstruction avec lambeau pédiculé régional
29.2x.21↔	Opération de vestiges de conduit branchial, intervention secondaire	30.4x.14↔	Laryngectomie radicale avec pharyngectomie, reconstruction avec lambeau pédiculé
29.2x.99↔	Excision de kyste branchiogène ou de vestige de fente branchiale, autre	30.4x.15↔	Laryngectomie radicale avec pharyngectomie, reconstruction avec greffon libre microvascularisé et anastomosé

30.4x.16↔	Laryngectomie radicale avec pharyngectomie, reconstruction avec greffon intestinal libre	32.39↔	Réséction pulmonaire segmentaire anatomique autre et non spécifiée
30.4x.17↔	Laryngectomie radicale avec pharyngectomie, reconstruction par anastomose oeso-gastrique	32.41.00↔	Lobectomie pulmonaire par voie thoroscopique, SAP
30.4x.19↔	Laryngectomie radicale avec pharyngectomie, autre reconstruction	32.41.10↔	Lobectomie pulmonaire par voie thoroscopique, sans mention de dissection radicale des ganglions, SAP
30.4x.20↔	Laryngectomie radicale avec pharyngectomie et résection thyroïdienne, sans reconstruction	32.41.11↔	Lobectomie pulmonaire par voie thoroscopique, sans mention de dissection radicale des ganglions, sans élargissement par bronchoplastie ou angioplastie
30.4x.21↔	Laryngectomie radicale avec pharyngectomie et résection thyroïdienne, reconstruction avec lambeau muqueux local	32.41.12↔	Lobectomie pulmonaire par voie thoroscopique, sans mention de dissection radicale des ganglions, avec élargissement par bronchoplastie
30.4x.22↔	Laryngectomie radicale avec pharyngectomie et résection thyroïdienne, reconstruction avec greffon non vascularisé	32.41.13↔	Lobectomie pulmonaire par voie thoroscopique, sans mention de dissection radicale des ganglions, avec élargissement par angioplastie
30.4x.23↔	Laryngectomie radicale avec pharyngectomie et résection thyroïdienne, reconstruction avec lambeau pédiculé régional	32.41.14↔	Lobectomie pulmonaire par voie thoroscopique, sans mention de dissection radicale des ganglions, avec élargissement par bronchoplastie et angioplastie
30.4x.24↔	Laryngectomie radicale avec pharyngectomie et résection thyroïdienne, reconstruction avec lambeau pédiculé	32.41.19↔	Lobectomie pulmonaire par voie thoroscopique, sans mention de dissection radicale des ganglions, autre
30.4x.25↔	Laryngectomie radicale avec pharyngectomie et résection thyroïdienne, reconstruction avec greffon libre microvascularisé et anastomosé	32.41.20↔	Lobectomie pulmonaire par voie thoroscopique, avec dissection radicale des ganglions
30.4x.26↔	Laryngectomie radicale avec pharyngectomie et résection thyroïdienne, reconstruction avec greffon intestinal libre	32.41.99↔	Lobectomie pulmonaire par voie thoroscopique, autre
30.4x.27↔	Laryngectomie radicale avec pharyngectomie et résection thyroïdienne, reconstruction par anastomose oeso-gastrique	32.42.00↔	Lobectomie pulmonaire chirurgicale ouverte, SAP
30.4x.29↔	Laryngectomie radicale avec pharyngectomie et résection thyroïdienne, autre reconstruction	32.42.10↔	Lobectomie pulmonaire chirurgicale ouverte, sans dissection radicale des ganglions, SAP
30.4x.99↔	Laryngectomie radicale, autre	32.42.11↔	Lobectomie pulmonaire chirurgicale ouverte, sans dissection radicale des ganglions, sans élargissement par bronchoplastie ou angioplastie
31.61↔	Suture de lacération du larynx	32.42.12↔	Lobectomie pulmonaire chirurgicale ouverte, sans dissection radicale des ganglions, avec élargissement par bronchoplastie
31.62↔	Fermeture de fistule du larynx	32.42.13↔	Lobectomie pulmonaire chirurgicale ouverte, sans dissection radicale des ganglions, avec élargissement par angioplastie
31.63↔	Révision de laryngostomie	32.42.14↔	Lobectomie pulmonaire chirurgicale ouverte, sans dissection radicale des ganglions, avec élargissement par bronchoplastie ainsi que par angioplastie
31.64↔	Réparation de fracture laryngée	32.42.19↔	Lobectomie pulmonaire chirurgicale ouverte, sans dissection radicale des ganglions, autre
31.69.00↔	Autre réparation du larynx, SAP	32.42.20↔	Lobectomie pulmonaire chirurgicale ouverte, avec dissection radicale des ganglions, SAP
31.69.10↔	Laryngoplastie, SAP	32.42.21↔	Lobectomie pulmonaire chirurgicale ouverte, avec dissection radicale des ganglions, sans élargissement par bronchoplastie ou angioplastie
31.69.11↔	Médialisation de laryngoplastie, SAP	32.42.22↔	Lobectomie pulmonaire chirurgicale ouverte, avec dissection radicale des ganglions, avec élargissement par bronchoplastie
31.69.12↔	Médialisation de laryngoplastie, thyroplastie de type I	32.42.23↔	Lobectomie pulmonaire chirurgicale ouverte, avec dissection radicale des ganglions, avec élargissement par angioplastie
31.69.13↔	Médialisation de laryngoplastie par injection	32.42.24↔	Lobectomie pulmonaire chirurgicale ouverte avec dissection radicale des ganglions, avec élargissement par bronchoplastie ainsi que par angioplastie
31.69.14↔	Médialisation de laryngoplastie, par voie externe	32.42.29↔	Lobectomie pulmonaire chirurgicale ouverte, avec dissection radicale des ganglions, autre
31.69.20↔	Plastie d'élargissement de la glotte (endolaryngée)	32.42.30↔	Lobectomie pulmonaire avec élargissement
31.69.30↔	Crico-thyroïdopexie	32.42.40↔	Lobectomie pulmonaire, bilobectomie, SAP
31.69.31↔	Arythénoïdopexie	32.42.41↔	Lobectomie pulmonaire, bilobectomie, sans élargissement par bronchoplastie ou angioplastie
31.69.40↔	Construction / révision de néoglote	32.42.42↔	Lobectomie pulmonaire, bilobectomie, avec élargissement par bronchoplastie
31.69.41↔	Réparation du larynx	32.42.43↔	Lobectomie pulmonaire, bilobectomie, avec élargissement par angioplastie
31.69.42↔	Réparation de corde vocale	32.42.44↔	Lobectomie pulmonaire, bilobectomie, avec élargissement par bronchoplastie et angioplastie
31.69.99↔	Autre réparation du larynx, autre	32.42.49↔	Lobectomie pulmonaire, bilobectomie, autre
31.71↔	Suture de lacération de la trachée	32.42.99↔	Lobectomie pulmonaire chirurgicale ouverte, autre
31.72↔	Fermeture de fistule externe de la trachée	32.49↔	Autre lobectomie pulmonaire
31.73↔	Fermeture d'autre fistule de la trachée	32.50↔	Pneumonectomie par voie thoroscopique
31.79.00↔	Autre réparation ou opération plastique de la trachée, SAP	32.51.00↔	Pneumonectomie, chirurgicale ouverte, SAP
31.79.11↔	Réparation par greffe de trachée	32.51.10↔	Pneumonectomie, chirurgicale ouverte, sans dissection radicale des ganglions, SAP
31.79.12↔	Trachéopexie	32.51.11↔	Pneumonectomie, chirurgicale ouverte, sans dissection radicale des ganglions, sans élargissement par bronchoplastie ou angioplastie
31.79.13↔	Anastomose termino-terminale de la trachée (après rupture)	32.51.12↔	Pneumonectomie, chirurgicale ouverte, sans dissection radicale des ganglions, avec élargissement par bronchoplastie
31.79.14↔	Réséction crico-trachéale		
31.79.15↔	Autre réparation ou opération plastique de la trachée lors de sténose trachéale		
31.79.99↔	Autre réparation ou opération plastique de la trachée, autre		
31.91↔	Section de nerf laryngé		
31.92↔	Lyse d'adhérences de trachée et de larynx		
31.98↔	Autres opérations du larynx		
31.99.00↔	Autres opérations de la trachée, SAP		
31.99.99↔	Autres opérations de la trachée, autre		
32.09.00↔	Autre excision ou destruction de lésion ou de tissu de bronche, SAP		
32.09.10↔	Autre excision ou destruction locale de lésion ou de tissu de bronche, par thoracotomie		
32.09.20↔	Autre excision ou destruction locale de lésion ou de tissu de bronche, par thoracoscopie		
32.09.99↔	Autre excision ou destruction de lésion ou de tissu de bronche, autre		
32.1x.10↔	Autre excision de bronche, résection de bifurcation bronchique		
32.1x.20↔	Autre excision de bronche, révision d'insuffisance du moignon bronchique		
32.30↔	Réséction pulmonaire segmentaire anatomique par voie thoroscopique		

32.51.13↔	Pneumectomie, chirurgicale ouverte, sans dissection radicale des ganglions, avec élargissement par angioplastie	34.4x.22↔	Résection partielle de lésion de la paroi thoracique, avec réparation
32.51.14↔	Pneumectomie, chirurgicale ouverte, sans dissection radicale des ganglions, avec élargissement par bronchoplastie, avec élargissement par angioplastie	34.4x.30↔	Résection de lésion de la paroi thoracique, résection complète du sternum, SAP
32.51.19↔	Pneumectomie, chirurgicale ouverte, sans dissection radicale des ganglions, autre	34.4x.31↔	Résection de lésion de la paroi thoracique, résection complète du sternum, sans réparation
32.51.20↔	Pneumectomie, chirurgicale ouverte, avec dissection radicale des ganglions, SAP	34.4x.32↔	Résection de lésion de la paroi thoracique, résection complète du sternum, avec réparation
32.51.21↔	Pneumectomie, chirurgicale ouverte, avec dissection radicale des ganglions, sans élargissement par bronchoplastie ou angioplastie	34.51.00↔	Pleurectomie et décortication pulmonaire chirurgicale ouverte, SAP
32.51.22↔	Pneumectomie, chirurgicale ouverte, avec dissection radicale des ganglions, avec élargissement par bronchoplastie	34.51.11↔	Pleurectomie radicale et décortication du poumon et de la paroi thoracique, sans résection du péricarde ou du diaphragme, chirurgicale ouverte
32.51.23↔	Pneumectomie, chirurgicale ouverte, avec dissection radicale des ganglions, avec élargissement par angioplastie	34.51.12↔	Pleurectomie radicale et décortication du poumon et de la paroi thoracique, avec résection du péricarde, chirurgicale ouverte
32.51.24↔	Pneumectomie, chirurgicale ouverte, avec dissection radicale des ganglions, avec élargissement par bronchoplastie, avec élargissement par angioplastie	34.51.13↔	Pleurectomie radicale et décortication du poumon et de la paroi thoracique, avec résection du diaphragme, chirurgicale ouverte
32.51.29↔	Pneumectomie, chirurgicale ouverte, avec dissection radicale des ganglions, autre	34.51.14↔	Pleurectomie radicale et décortication du poumon et de la paroi thoracique, avec résection du péricarde ainsi que du diaphragme, chirurgicale ouverte
32.51.31↔	Pneumectomie, chirurgicale ouverte, avec élargissement	34.51.15↔	Pleurectomie partielle et décortication, chirurgicale ouverte
32.51.99↔	Pneumectomie, chirurgicale ouverte, autre	34.51.16↔	Pleurectomie subtotale et décortication, chirurgicale ouverte
32.59↔	Pneumectomie autre et non spécifiée	34.51.99↔	Pleurectomie et décortication pulmonaire chirurgicale ouverte, autre
32.6↔	Dissection thoracique radicale	34.52.00↔	Pleurectomie et décortication pulmonaire, thoroscopique, SAP
33.20↔	Biopsie pulmonaire par voie thoroscopique	34.52.11↔	Pleurectomie radicale et décortication du poumon et de la paroi thoracique, sans résection du péricarde ou du diaphragme, thoroscopique
33.25↔	Biopsie bronchique ouverte	34.52.12↔	Pleurectomie radicale et décortication du poumon et de la paroi thoracique, avec résection du péricarde, thoroscopique
33.33↔	Pneumopéritoine pour collapsus du poumon	34.52.13↔	Pleurectomie radicale et décortication du poumon et de la paroi thoracique, avec résection du diaphragme, thoroscopique
33.41↔	Suture de lacération de bronche	34.52.14↔	Pleurectomie radicale et décortication du poumon et de la paroi thoracique, avec résection du péricarde ainsi que du diaphragme, thoroscopique
33.42↔	Fermeture de fistule bronchique	34.52.15↔	Pleurectomie partielle et décortication pulmonaire, thoroscopique
33.43↔	Suture de lacération pulmonaire	34.52.16↔	Pleurectomie subtotale et décortication pulmonaire, thoroscopique
33.92↔	Ligature de bronche	34.52.99↔	Pleurectomie et décortication pulmonaire, thoroscopique, autre
34.02↔	Thoracotomie exploratrice	34.59.10↔	Autre excision de la plèvre, pleurectomie sous thoroscopie
34.03↔	Réouverture de thoracotomie	34.59.20↔	Autre excision de la plèvre, pleurectomie chirurgicale ouverte
34.1↔	Incision du médiastin	34.6x.00↔	Pleurodèse, SAP
34.20↔	Biopsie de la plèvre par voie thoroscopique	34.6x.11↔	Pleurodèse chirurgicale ouverte, sans décortication
34.21.00↔	Thoracoscopie transpleurale, SAP	34.6x.12↔	Pleurodèse chirurgicale ouverte, avec décortication
34.21.10↔	Thoracoscopie transpleurale, première intervention	34.6x.13↔	Pleurodèse chirurgicale ouverte, par poudrage
34.21.20↔	Thoracoscopie transpleurale, réintervention	34.6x.19↔	Pleurodèse chirurgicale ouverte, autre
34.21.99↔	Thoracoscopie transpleurale, autre	34.6x.20↔	Pleurodèse sous thoroscopie, SAP
34.26↔	Biopsie du médiastin, à ciel ouvert	34.6x.21↔	Pleurodèse sous thoroscopie, sans décortication
34.27.00↔	Biopsie du diaphragme, SAP	34.6x.22↔	Pleurodèse sous thoroscopie, avec décortication
34.27.20↔	Biopsie ouverte du diaphragme	34.6x.23↔	Pleurodèse sous thoroscopie, par poudrage
34.27.99↔	Biopsie du diaphragme, autre	34.6x.29↔	Pleurodèse sous thoroscopie, autre
34.3x.00↔	Excision ou destruction de lésion ou de tissu du médiastin, SAP	34.6x.99↔	Pleurodèse, autre
34.3x.10↔	Excision de lésion ou de tissu du médiastin	34.71↔	Suture de lacération de la paroi thoracique
34.3x.20↔	Résection de lésion ou de tissu du médiastin, SAP	34.72↔	Fermeture de thoracostomie
34.3x.21↔	Résection de lésion ou de tissu du médiastin, sans résection d'organe médiastinal	34.73↔	Fermeture d'autres fistules thoraciques
34.3x.22↔	Résection de lésion ou de tissu du médiastin, avec résection du poumon ou de la paroi thoracique	34.79.00↔	Autre réparation de la paroi thoracique, SAP
34.3x.23↔	Résection de lésion ou de tissu du médiastin, avec résection partielle du péricarde	34.79.10↔	Autre réparation de la paroi thoracique, fermeture secondaire de thoracotomie, SAP
34.3x.24↔	Résection de lésion ou de tissu du médiastin, avec endoprothèse vasculaire	34.79.11↔	Autre réparation de la paroi thoracique, fermeture secondaire de thoracotomie, par fil
34.3x.25↔	Résection de lésion ou de tissu du médiastin, avec résection pulmonaire et endoprothèse vasculaire	34.79.12↔	Autre réparation de la paroi thoracique, fermeture secondaire de thoracotomie, par plaque
34.3x.26↔	Résection de lésion ou de tissu du médiastin, avec résection pulmonaire et résection partielle du péricarde	34.79.19↔	Autre réparation de la paroi thoracique, fermeture secondaire de thoracotomie, autre
34.3x.27↔	Résection de lésion ou de tissu du médiastin, avec résection partielle du péricarde et endoprothèse vasculaire	34.79.20↔	Autre réparation chirurgicale ouverte de la paroi thoracique, stabilisation, SAP
34.3x.28↔	Résection de lésion ou de tissu du médiastin, avec résection partielle du poumon et du péricarde et endoprothèse vasculaire	34.79.21↔	Autre réparation chirurgicale ouverte de la paroi thoracique, stabilisation, par fil
34.3x.29↔	Résection de lésion ou de tissu du médiastin, autre	34.79.22↔	Autre réparation chirurgicale ouverte de la paroi thoracique, stabilisation, par plaque
34.3x.30↔	Destruction de lésion ou de tissu du médiastin		
34.3x.99↔	Excision ou destruction de lésion ou de tissu du médiastin, autre		
34.4x.00↔	Excision ou destruction de lésion de la paroi thoracique, SAP		
34.4x.10↔	Excision de lésion de la paroi thoracique		
34.4x.20↔	Résection partielle de lésion de la paroi thoracique, SAP		
34.4x.21↔	Résection partielle de lésion de la paroi thoracique, sans réparation		

34.79.29↔	Autre réparation chirurgicale ouverte de la paroi thoracique, stabilisation, autre	37.8b.22↔	Enlèvement de pace-maker à double chambre avec stimulation antitachycardique
34.79.30↔	Autre réparation de la paroi thoracique, réduction ouverte de fracture sternale, SAP	37.8b.31↔	Enlèvement de pace-maker à resynchronisation (CRT-P)
34.79.31↔	Autre réparation de la paroi thoracique, réduction ouverte de fracture sternale, par fil	37.8b.41↔	Enlèvement de pace-maker transveineux sans sonde
34.79.32↔	Autre réparation de la paroi thoracique, réduction ouverte de fracture sternale, par plaque	37.8b.99↔	Enlèvement de pace-maker permanent, autre
34.79.39↔	Autre réparation de la paroi thoracique, réduction ouverte de fracture sternale, autre	37.8c↔	Implantation d'enregistreur d'événements
34.79.40↔	Autre réparation de la paroi thoracique, plastie et greffe osseuses	37.8d↔	Enlèvement d'enregistreur d'événements
34.79.99↔	Autre réparation de la paroi thoracique, autre	37.8e.00↔	Implantation de cardiovertreur ou défibrillateur, SAP
34.81↔	Excision de lésion ou de tissu du diaphragme	37.8e.11↔	Implantation d'un défibrillateur à chambre unique
34.82↔	Suture d'une déchirure du diaphragme	37.8e.12↔	Implantation d'un défibrillateur à double chambre
34.83↔	Fermeture de fistule trans-diaphragmatique	37.8e.21↔	Implantation de défibrillateur à resynchronisation (CRT-D)
34.84↔	Autre réparation du diaphragme	37.8e.22↔	Implantation de défibrillateur à chambre unique avec capteur auriculaire
34.85↔	Implantation d'un stimulateur diaphragmatique	37.8e.31↔	Implantation d'un système sous-cutané de défibrillation
34.89.00↔	Autres opérations du diaphragme, SAP	37.8e.99↔	Implantation de cardiovertreur ou défibrillateur, autre
34.89.10↔	Autres opérations du diaphragme, incision du diaphragme	37.8f.00↔	Enlèvement de cardiovertreur ou défibrillateur, SAP
34.89.99↔	Autres opérations du diaphragme, autre	37.8f.11↔	Enlèvement de défibrillateur à chambre unique
34.93↔	Réparation de la plèvre	37.8f.12↔	Enlèvement de défibrillateur à double chambre
34.99.00↔	Autres opérations du thorax, SAP	37.8f.21↔	Enlèvement de défibrillateur à resynchronisation (CRT-D)
34.99.10↔	Prélèvement de cartilage costal pour greffe	37.8f.22↔	Enlèvement de défibrillateur à chambre unique avec capteur auriculaire
34.99.99↔	Autres opérations du thorax, autre	37.8f.31↔	Enlèvement d'un système sous-cutané de défibrillation
37.10↔	Incision du coeur, NAS	37.8f.99↔	Enlèvement de cardiovertreur ou défibrillateur, autre
37.11.00↔	Cardiotomie, SAP	37.99.00↔	Autres opérations du coeur et du péricarde, SAP
37.11.10↔	Incision épiscopique, endocardique et épimyocardique	37.99.10↔	Traitement par injection intramyocardique de cellules souches, SAP
37.11.99↔	Cardiotomie, autre	37.99.11↔	Traitement par injection intramyocardique de cellules souches, sans enrichissement de fractions ni culture
37.12↔	Péricardiotomie	37.99.12↔	Traitement par injection intramyocardique de cellules souches obtenues par enrichissement de fractions ou multipliées en culture
37.31.00↔	Péricardectomie, SAP	37.99.19↔	Traitement par injection intramyocardique de cellules souches, autre
37.31.10↔	Péricardectomie partielle	37.99.20↔	Opérations d'anomalies congénitales du coeur, SAP
37.31.20↔	Péricardectomie totale	37.99.29↔	Opérations d'anomalies congénitales du coeur, autre
37.31.30↔	Excision d'adhérences du péricarde	37.99.30↔	Ligature d'oreillette
37.31.99↔	Péricardectomie, autre	37.99.80↔	Réopération du coeur et du péricarde
37.75.00↔	Révision d'électrode sans remplacement, SAP	37.99.99↔	Autres opérations du coeur et du péricarde, autre
37.75.31↔	Révision sans remplacement d'électrode transveineuse ventriculaire	37.9a.12↔	Enlèvement ou révision d'un système de modulation du myocarde (CCM)
37.75.32↔	Révision sans remplacement d'électrode transveineuse auriculaire et ventriculaire	38.01↔	Incision de vaisseaux intracrâniens
37.75.33↔	Révision sans remplacement d'électrode transveineuse auriculaire	38.04.00↔	Incision de l'aorte, SAP
37.75.34↔	Révision sans remplacement d'électrode transveineuse dans le ventricule gauche par le sinus coronaire	38.04.10↔	Incision de l'aorte ascendante et de la crosse aortique
37.75.41↔	Révision sans remplacement d'électrode épiscopique	38.04.20↔	Incision de l'aorte descendante
37.75.99↔	Révision sans remplacement d'électrode cardiaque, autre	38.04.30↔	Incision de l'aorte abdominale
37.7b.11↔	Enlèvement d'électrode transveineuse ventriculaire	38.04.99↔	Incision de l'aorte, autre
37.7b.12↔	Enlèvement d'électrode transveineuse ventriculaire avec capteur auriculaire	38.05.00↔	Incision d'autres vaisseaux thoraciques, SAP
37.7b.13↔	Enlèvement d'électrode transveineuse auriculaire	38.05.10↔	Incision d'autres artères thoraciques
37.7b.14↔	Enlèvement d'électrode transveineuse dans le ventricule gauche par le sinus coronaire	38.05.20↔	Incision de veines thoraciques, SAP
37.7b.21↔	Enlèvement d'électrode épiscopique, par thoracotomie et sternotomie, chirurgical ouvert	38.05.21↔	Incision de veines thoraciques profondes
37.7b.22↔	Enlèvement d'électrode épiscopique, par voie sous-xyphoïdienne, chirurgical ouvert	38.05.29↔	Incision de veines thoraciques, autre
37.7b.23↔	Enlèvement d'électrode épiscopique, thoroscopique	38.05.99↔	Incision d'autres vaisseaux thoraciques, autre
37.7b.31↔	Enlèvement d'électrode transveineuse de choc	38.06.00↔	Incision d'artères abdominales, SAP
37.8a.00↔	Implantation de pace-maker permanent, SAP	38.06.10↔	Incision d'artères viscérales, SAP
37.8a.11↔	Implantation de pace-maker à chambre unique	38.06.11↔	Incision du tronc coeliaque
37.8a.21↔	Implantation de pace-maker à double chambre, sans stimulation antitachycardique	38.06.12↔	Incision de l'artère gastrique
37.8a.22↔	Implantation de pace-maker à double chambre, avec stimulation antitachycardique	38.06.13↔	Incision de l'artère hépatique
37.8a.31↔	Implantation de pace-maker à resynchronisation (CRT-P)	38.06.14↔	Incision de l'artère splénique
37.8a.41↔	Implantation de pace-maker transveineux sans sonde	38.06.15↔	Incision de l'artère rénale
37.8a.99↔	Implantation de pace-maker permanent, autre	38.06.16↔	Incision de l'artère mésentérique
37.8b.00↔	Enlèvement de pace-maker permanent, SAP	38.06.17↔	Incision de l'artère lombaire
37.8b.11↔	Enlèvement de pace-maker à chambre unique	38.06.18↔	Incision de l'artère iliaque
37.8b.21↔	Enlèvement de pace-maker à double chambre sans stimulation antitachycardique	38.06.19↔	Incision d'artères viscérales, autre
		38.06.99↔	Incision d'artères abdominales, autre
		38.07.00↔	Incision de veines abdominales, SAP
		38.07.10↔	Incision de veines abdominales profondes, SAP
		38.07.11↔	Incision de la veine cave inférieure
		38.07.12↔	Incision de la veine iliaque
		38.07.19↔	Incision de veines abdominales profondes, autre
		38.07.99↔	Incision de veines abdominales, autre
		38.10↔	Endartériectomie, site non précisé

38.11↔	Endartériectomie de vaisseaux intracrâniens	38.35.19↔	Résection d'artères thoraciques, avec anastomose, autre
38.12↔	Endartériectomie d'autres vaisseaux de la tête et du cou	38.35.20↔	Résection de veines thoraciques, avec anastomose, SAP
38.13↔	Endartériectomie de vaisseaux de membre supérieur	38.35.21↔	Résection de la veine pulmonaire, avec anastomose
38.14.00↔	Endartériectomie de l'aorte, SAP	38.35.22↔	Résection de la veine sous-clavière, avec anastomose
38.14.10↔	Endartériectomie de l'aorte ascendante et de la crosse aortique	38.35.23↔	Résection de la veine cave supérieure, avec anastomose
38.14.20↔	Endartériectomie de l'aorte descendante	38.35.28↔	Résection de veines thoraciques et d'autres veines profondes, avec anastomose
38.14.30↔	Endartériectomie de l'aorte abdominale	38.35.29↔	Résection de veines thoraciques, avec anastomose, autre
38.14.99↔	Endartériectomie de l'aorte, autre	38.35.99↔	Résection de vaisseaux thoraciques, avec anastomose, autre
38.15.00↔	Endartériectomie d'autres vaisseaux thoraciques, SAP	38.36.00↔	Résection d'artères abdominales, avec anastomose, SAP
38.15.10↔	Endartériectomie de l'artère sous-clavière	38.36.10↔	Résection d'artères viscérales, avec anastomose, SAP
38.15.20↔	Endartériectomie du tronc brachio-céphalique	38.36.11↔	Résection du tronc coeliaque, avec anastomose
38.15.30↔	Endartériectomie de l'artère pulmonaire	38.36.12↔	Résection de l'artère gastrique, avec anastomose
38.15.40↔	Endartériectomie de la veine pulmonaire	38.36.13↔	Résection de l'artère hépatique, avec anastomose
38.15.99↔	Endartériectomie d'autres vaisseaux thoraciques, autre	38.36.14↔	Résection de l'artère splénique, avec anastomose
38.16.00↔	Endartériectomie d'artères abdominales, SAP	38.36.15↔	Résection de l'artère rénale, avec anastomose
38.16.10↔	Endartériectomie d'artères viscérales, SAP	38.36.16↔	Résection de l'artère mésentérique, avec anastomose
38.16.11↔	Endartériectomie du tronc coeliaque	38.36.17↔	Résection de l'artère iliaque, avec anastomose
38.16.12↔	Endartériectomie de l'artère gastrique	38.36.19↔	Résection d'artères viscérales, avec anastomose, autre
38.16.13↔	Endartériectomie de l'artère hépatique	38.36.99↔	Résection d'artères abdominales, avec anastomose, autre
38.16.14↔	Endartériectomie de l'artère splénique	38.37.00↔	Résection de veines abdominales, avec anastomose, SAP
38.16.15↔	Endartériectomie de l'artère rénale	38.37.10↔	Résection de veines abdominales profondes, avec anastomose, SAP
38.16.16↔	Endartériectomie de l'artère mésentérique	38.37.11↔	Résection de la veine cave inférieure, avec anastomose
38.16.17↔	Endartériectomie de l'artère lombaire	38.37.12↔	Résection de la veine iliaque, avec anastomose
38.16.18↔	Endartériectomie de l'artère iliaque	38.37.19↔	Résection de veines abdominales profondes, avec anastomose, autre
38.16.19↔	Endartériectomie d'artères viscérales, autre	38.37.99↔	Résection de veines abdominales, avec anastomose, autre
38.16.99↔	Endartériectomie d'artères abdominales, autre	38.38.00↔	Résection d'artères de membre inférieur, avec anastomose, SAP
38.18.00↔	Endartériectomie de vaisseaux de membre inférieur, SAP	38.38.10↔	Résection de l'artère fémorale (commune) (superficielle), avec anastomose
38.18.10↔	Endartériectomie de l'artère fémorale (commune) (superficielle)	38.38.11↔	Résection de l'artère fémorale profonde, avec anastomose
38.18.11↔	Endartériectomie de l'artère fémorale profonde	38.38.12↔	Résection de l'artère poplitée, avec anastomose
38.18.12↔	Endartériectomie de l'artère poplitée	38.38.99↔	Résection d'artères de membre inférieur, avec anastomose, SAP
38.18.99↔	Endartériectomie de vaisseaux de membre inférieur, autre	38.39.00↔	Résection de veines de membre inférieur, avec anastomose, SAP
38.30↔	Résection de vaisseau avec anastomose, site non précisé	38.39.10↔	Résection de veines de membre inférieur avec anastomose, veines profondes
38.32.00↔	Résection d'autres vaisseaux de la tête et du cou, avec anastomose, SAP	38.39.99↔	Résection de veines de membre inférieur, avec anastomose, autre
38.32.10↔	Résection d'artères extracrâniennes de la tête et du cou, avec anastomose	38.40↔	Résection de vaisseau avec remplacement, site non précisé
38.32.20↔	Résection de veines extracrâniennes de la tête et du cou, avec anastomose, SAP	38.42↔	Résection d'autres vaisseaux de la tête et du cou, avec remplacement
38.32.21↔	Résection de la veine jugulaire, avec anastomose	38.43.00↔	Résection de vaisseaux de membre supérieur, avec remplacement, SAP
38.32.22↔	Résection de veines extracrâniennes superficielles de la tête et du cou, avec anastomose	38.43.10↔	Résection d'artères de membre supérieur, avec remplacement
38.32.99↔	Résection d'autres vaisseaux de la tête et du cou, avec anastomose, autre	38.43.11↔	Résection de l'artère axillaire, avec remplacement
38.33.00↔	Résection de vaisseaux de membre supérieur avec anastomose, SAP	38.43.20↔	Résection de veines de membre supérieur, avec remplacement, SAP
38.33.10↔	Résection d'artères de membre supérieur avec anastomose, SAP	38.43.21↔	Résection de la veine axillaire, avec remplacement
38.33.11↔	Résection d'artères de membre supérieur avec anastomose	38.43.28↔	Résection d'autres veines profondes de membre supérieur, avec remplacement
38.33.12↔	Résection de l'artère cubitale, avec anastomose	38.43.29↔	Résection de veines de membre supérieur, avec remplacement, autre
38.33.13↔	Résection d'autres artères de l'avant-bras, avec anastomose	38.43.99↔	Résection de vaisseaux de membre supérieur, avec remplacement, autre
38.33.14↔	Résection d'artères de la main, avec anastomose	38.44.00↔	Résection de l'aorte abdominale, avec remplacement, SAP
38.33.20↔	Résection de veines de membre supérieur, avec anastomose, SAP	38.44.10↔	Résection de l'aorte abdominale, par voie suprarénale, avec remplacement
38.33.21↔	Résection de la veine axillaire, avec anastomose	38.44.11↔	Résection de l'aorte abdominale, par voie infrarénale, avec remplacement
38.33.22↔	Résection d'autres veines profondes de membre supérieur, avec anastomose	38.44.12↔	Résection de l'aorte abdominale, par voie juxtarénale, avec remplacement
38.33.23↔	Résection de veines superficielles de membre supérieur, avec anastomose	38.44.99↔	Résection de l'aorte abdominale, avec remplacement, autre
38.33.99↔	Résection de vaisseaux de membre supérieur avec anastomose, autre	38.45.00↔	Résection de vaisseau thoracique, avec remplacement, SAP
38.34.00↔	Résection de l'aorte, avec anastomose, SAP	38.45.10↔	Résection de l'aorte thoracique avec remplacement, SAP
38.34.10↔	Résection de l'aorte ascendante et de la crosse aortique, avec anastomose	38.45.11↔	Résection de l'aorte ascendante ou de la crosse aortique, avec remplacement
38.34.20↔	Résection de l'aorte descendante, avec anastomose	38.45.12↔	Résection de l'aorte thoracique, avec remplacement
38.34.30↔	Résection de l'aorte abdominale, avec anastomose		
38.34.99↔	Résection de l'aorte, avec anastomose, autre		
38.35.00↔	Résection de vaisseaux thoraciques, avec anastomose, SAP		
38.35.10↔	Résection d'artères thoraciques, avec anastomose, SAP		
38.35.11↔	Résection de l'artère sous-clavière, avec anastomose		
38.35.12↔	Résection du tronc brachio-céphalique, avec anastomose		
38.35.13↔	Résection de l'artère pulmonaire, avec anastomose		

38.45.13↔	Résection de l'aorte thoraco-abdominale, avec remplacement	38.66.99↔	Autre excision d'artères abdominales, autre
38.45.14↔	Résection de l'aorte thoracique avec remplacement par prothèse hybride	38.67.00↔	Autre excision de veines abdominales, SAP
38.45.19↔	Résection de l'aorte thoracique avec remplacement, autre	38.67.10↔	Autre excision de veines abdominales profondes, SAP
38.45.20↔	Résection d'autres vaisseaux thoraciques, avec remplacement, SAP	38.67.11↔	Autre excision de la veine cave inférieure
38.45.21↔	Résection de l'artère pulmonaire, avec remplacement	38.67.12↔	Autre excision de la veine iliaque
38.45.22↔	Résection du tronc brachio-céphalique, avec remplacement	38.67.19↔	Autre excision de veines abdominales profondes, autre
38.45.29↔	Résection d'autres artères thoraciques, avec remplacement	38.67.99↔	Autre excision de veines abdominales, autre
38.45.30↔	Résection de veine thoracique, avec remplacement, SAP	38.68.00↔	Autre excision d'artères de membre inférieur, SAP
38.45.31↔	Résection de la veine cave supérieure, avec remplacement	38.68.10↔	Autre excision d'artères de la cuisse
38.45.38↔	Résection d'autres veines thoraciques profondes, avec remplacement	38.68.20↔	Autre excision d'artères de la jambe et du pied
38.45.39↔	Résection de veines thoraciques, avec remplacement, autre	38.68.99↔	Autre excision d'artères de membre inférieur, autre
38.45.99↔	Résection de vaisseaux thoraciques, avec remplacement, autre	38.69↔	Autre excision de veines de membre inférieur
38.46↔	Résection d'artères abdominales, avec remplacement	38.7x.10↔	Interruption de la veine cave, par chirurgie ouverte, SAP
38.47.00↔	Résection de veines abdominales, avec remplacement, SAP	38.7x.11↔	Insertion d'un filtre antiembolique dans la veine cave, par chirurgie ouverte
38.47.10↔	Résection de veines abdominales profondes, avec remplacement, SAP	38.7x.12↔	Ablation d'un filtre antiembolique dans la veine cave, par chirurgie ouverte
38.47.11↔	Résection de la veine cave inférieure, avec remplacement	38.7x.13↔	Ligature ou plicature de la veine cave, par chirurgie ouverte
38.47.12↔	Résection de la veine iliaque, avec remplacement	38.7x.19↔	Interruption de la veine cave, par chirurgie ouverte, autre
38.47.19↔	Résection de veines abdominales profondes, avec remplacement, autre	38.80↔	Autre occlusion chirurgicale de vaisseau, site non précisé
38.47.99↔	Résection de veines abdominales, avec remplacement, autre	38.82.00↔	Autre occlusion chirurgicale de vaisseaux de la tête et du cou, SAP
38.48.00↔	Résection d'artères de membre inférieur, avec remplacement, SAP	38.82.10↔	Autre occlusion chirurgicale d'artères extracrâniennes de la tête et du cou
38.48.10↔	Résection de l'artère fémorale (commune) (superficielle), avec remplacement	38.82.20↔	Autre occlusion chirurgicale de veines extracrâniennes de la tête et du cou, SAP
38.48.11↔	Résection de l'artère fémorale profonde, avec remplacement	38.82.21↔	Autre occlusion chirurgicale de la veine jugulaire
38.48.12↔	Résection de l'artère poplitée, avec remplacement	38.82.22↔	Autre occlusion chirurgicale d'autres veines extracrâniennes profondes de la tête et du cou
38.48.13↔	Résection d'artères de la jambe, avec remplacement	38.82.29↔	Autre occlusion chirurgicale de veines extracrâniennes de la tête et du cou, autre
38.48.99↔	Résection d'artères de membre inférieur, avec remplacement, autre	38.82.99↔	Autre occlusion chirurgicale de vaisseaux de la tête et du cou, autre
38.49.00↔	Résection de veines de membre inférieur, avec remplacement, SAP	38.83.00↔	Autre occlusion chirurgicale de vaisseaux de membre supérieur, SAP
38.49.10↔	Résection de veines profondes des membre inférieur, avec remplacement	38.83.10↔	Autre occlusion chirurgicale d'artères de membre supérieur, SAP
38.49.99↔	Résection de veines de membre inférieur, avec remplacement, autre	38.83.11↔	Autre occlusion chirurgicale d'artères de la main
38.60↔	Autre excision de vaisseau, site non précisé	38.83.19↔	Autre occlusion chirurgicale d'autres artères de membre supérieur
38.62↔	Autre excision de vaisseaux de la tête et du cou	38.83.20↔	Autre occlusion chirurgicale de veines de membre supérieur, SAP
38.63.00↔	Autre excision de vaisseaux de membre supérieur, SAP	38.83.21↔	Autre occlusion chirurgicale de veines profondes de membre supérieur
38.63.10↔	Autre excision d'artères de membre supérieur, SAP	38.83.29↔	Autre occlusion chirurgicale de veines de membre supérieur, autre
38.63.11↔	Autre excision d'artères de la main	38.83.99↔	Autre occlusion chirurgicale de vaisseaux de membre supérieur, autre
38.63.19↔	Autre excision d'artères de membre supérieur, autre	38.84.00↔	Autre occlusion chirurgicale de l'aorte, SAP
38.63.20↔	Autre excision de veines de membre supérieur, SAP	38.84.10↔	Autre occlusion chirurgicale de l'aorte thoracique
38.63.21↔	Autre excision de veines profondes de membre supérieur	38.84.20↔	Autre occlusion chirurgicale de l'aorte abdominale
38.63.29↔	Autre excision de veines de membre supérieur, autre	38.84.31↔	Ligature du canal artériel persistant
38.63.99↔	Autre excision de vaisseaux de membre supérieur, autre	38.84.99↔	Autre occlusion chirurgicale de l'aorte, autre
38.64.00↔	Autre excision de l'aorte, SAP	38.85.00↔	Autre occlusion chirurgicale d'autres vaisseaux thoraciques, SAP
38.64.10↔	Autre excision de l'aorte thoracique	38.85.10↔	Autre occlusion chirurgicale d'autres artères thoraciques, SAP
38.64.20↔	Autre excision de l'aorte abdominale	38.85.11↔	Autre occlusion chirurgicale de l'artère sous-clavière
38.64.99↔	Autre excision de l'aorte, autre	38.85.12↔	Autre occlusion chirurgicale de l'artère pulmonaire
38.65.00↔	Autre excision de vaisseaux thoraciques, SAP	38.85.13↔	Autre occlusion chirurgicale du tronc brachio-céphalique
38.65.10↔	Autre excision d'artères thoraciques	38.85.19↔	Autre occlusion chirurgicale d'autres artères thoraciques, autre
38.65.20↔	Autre excision de veines thoraciques, SAP	38.85.20↔	Autre occlusion chirurgicale de veines thoraciques, SAP
38.65.21↔	Autre excision de la veine cave supérieure	38.85.21↔	Autre occlusion chirurgicale de la veine cave supérieure
38.65.22↔	Autre excision d'autres veines thoraciques profondes	38.85.22↔	Autre occlusion chirurgicale de la veine pulmonaire
38.65.29↔	Autre excision de veines thoraciques, autre	38.85.23↔	Autre occlusion chirurgicale de la veine sous-clavière
38.65.99↔	Autre excision de vaisseaux thoraciques, autre	38.85.28↔	Autre occlusion chirurgicale d'autres veines thoraciques profondes
38.66.00↔	Autre excision d'artères abdominales, SAP	38.85.29↔	Autre occlusion chirurgicale de veines thoraciques, autre
38.66.10↔	Autre excision d'artères viscérales, SAP	38.85.99↔	Autre occlusion chirurgicale d'autres vaisseaux thoraciques, autre
38.66.11↔	Autre excision du tronc coeliaque	38.86.00↔	Autre occlusion chirurgicale d'artères abdominales, SAP
38.66.12↔	Autre excision de l'artère gastrique	38.86.10↔	Autre occlusion chirurgicale d'artères viscérales, SAP
38.66.13↔	Autre excision de l'artère hépatique		
38.66.14↔	Autre excision de l'artère splénique		
38.66.15↔	Autre excision de l'artère rénale		
38.66.16↔	Autre excision de l'artère mésentérique		
38.66.17↔	Autre excision de l'artère lombaire		
38.66.18↔	Autre excision de l'artère iliaque		
38.66.19↔	Autre excision d'artères viscérales, autre		

38.86.11↔	Autre occlusion chirurgicale du tronc coeliaque	39.29.19↔	Pontage ou shunt vasculaire d'artères de membre inférieur, autre
38.86.12↔	Autre occlusion chirurgicale de l'artère gastrique	39.29.20↔	Pontage ou shunt vasculaire d'artères de membre supérieur
38.86.13↔	Autre occlusion chirurgicale de l'artère hépatique	39.29.30↔	Autre pontage ou shunt vasculaire (périphérique), extra-anatomique, SAP
38.86.14↔	Autre occlusion chirurgicale de l'artère splénique	39.29.31↔	Shunt ou pontage vasculaire sous-clavio-fémoral
38.86.15↔	Autre occlusion chirurgicale de l'artère rénale	39.29.32↔	Shunt ou pontage vasculaire axillo-fémoral
38.86.16↔	Autre occlusion chirurgicale de l'artère mésentérique	39.29.33↔	Pontage croisé fémoro-fémoral
38.86.17↔	Autre occlusion chirurgicale de l'artère iliaque	39.29.39↔	Autre pontage ou shunt vasculaire (périphérique), extra-anatomique, autre
38.86.19↔	Autre occlusion chirurgicale d'artères viscérales, autre	39.29.40↔	Shunt ou pontage vasculaire de veines
38.86.99↔	Autre occlusion chirurgicale d'artères abdominales, autre	39.29.80↔	Shunt peropératoire temporaire, SAP
38.87.00↔	Autre occlusion chirurgicale de veines abdominales, SAP	39.29.81↔	Shunt peropératoire temporaire, artério-artériel
38.87.10↔	Autre occlusion chirurgicale de veines abdominales profondes, SAP	39.29.82↔	Shunt peropératoire temporaire, artério-veineux
38.87.11↔	Autre occlusion chirurgicale de la veine cave inférieure	39.29.89↔	Shunt peropératoire temporaire, autre
38.87.12↔	Autre occlusion chirurgicale des veines iliaques commune et interne	39.29.99↔	Autre pontage ou shunt vasculaire (périphérique), autre
38.87.19↔	Autre occlusion chirurgicale de veines abdominales profondes, autre	39.31.00↔	Suture d'artère, SAP
38.87.99↔	Autre occlusion chirurgicale de veines abdominales, autre	39.31.10↔	Suture d'artère de la tête et du cou, SAP
38.88↔	Autre occlusion chirurgicale d'artères de membre inférieur	39.31.11↔	Suture d'artère intracrânienne
38.89↔	Autre occlusion chirurgicale de veines de membre inférieur	39.31.19↔	Suture d'artère de la tête et du cou, autre
39.22.00↔	Pontage entre aorte, artère sous-clavière et carotide, SAP	39.31.20↔	Suture d'artère du bras, SAP
39.22.10↔	Pontage de l'artère carotide, SAP	39.31.21↔	Suture de l'artère axillaire
39.22.11↔	Pontage carotido-carotidien	39.31.22↔	Suture de l'artère brachiale
39.22.12↔	Pontage entre artère carotide et artère vertébrale	39.31.29↔	Suture d'artère du bras, autre
39.22.13↔	Pontage entre artère carotide et artère sous-clavière [pontage carotido-sous-clavier]	39.31.30↔	Suture d'artère de l'avant-bras
39.22.14↔	Pontage entre artère carotide et aorte	39.31.40↔	Suture d'artère de la main
39.22.19↔	Pontage de l'artère carotide, autre	39.31.50↔	Suture d'artère du membre inférieur
39.22.20↔	Pontage de l'artère sous-clavière, SAP	39.31.60↔	Suture de l'aorte, SAP
39.22.21↔	Pontage entre artère sous-clavière et aorte	39.31.61↔	Suture de l'aorte thoracique
39.22.29↔	Pontage de l'artère sous-clavière, autre	39.31.62↔	Suture de l'aorte abdominale
39.22.99↔	Pontage entre aorte, artère sous-clavière et carotide, autre	39.31.69↔	Suture de l'aorte, autre
39.23↔	Autre pontage ou shunt vasculaire intrathoracique	39.31.70↔	Suture d'autres artères thoraciques, SAP
39.24↔	Bypass aorto-rénal	39.31.71↔	Suture de l'artère pulmonaire
39.25.00↔	Pontage entre aorte, artère iliaque et artère fémorale, SAP	39.31.72↔	Suture du tronc brachio-céphalique
39.25.10↔	Pontage aorto-iliaco-fémoral, aortique, SAP	39.31.73↔	Suture de l'artère sous-clavière
39.25.11↔	Pontage aorto-iliaque	39.31.79↔	Suture d'artères thoraciques, autre
39.25.12↔	Pontage aorto-fémoral	39.31.80↔	Suture d'artères abdominales, SAP
39.25.13↔	Pontage aorto-poplité	39.31.81↔	Suture du tronc coeliaque
39.25.14↔	Pontage aorto-crural	39.31.82↔	Suture de l'artère gastrique
39.25.19↔	Pontage aorto-iliaco-fémoral, aortique, autre	39.31.83↔	Suture de l'artère hépatique
39.25.20↔	Pontage iliaco-fémoral, SAP	39.31.84↔	Suture de l'artère splénique
39.25.21↔	Pontage ilio-iliaque	39.31.85↔	Suture de l'artère rénale
39.25.22↔	Pontage ilio-fémoral	39.31.86↔	Suture de l'artère mésentérique
39.25.23↔	Pontage ilio-poplité	39.31.87↔	Suture de l'artère lombaire
39.25.24↔	Pontage ilio-crural	39.31.88↔	Suture de l'artère iliaque
39.25.29↔	Pontage iliaco-fémoral, autre	39.31.89↔	Suture d'artères abdominales, autre
39.25.30↔	Pontage par le trou obturateur (extra-anatomique)	39.31.99↔	Suture d'artère, autre
39.25.99↔	Pontage entre aorte, artère iliaque et artère fémorale, autre	39.32.00↔	Suture de veine, SAP
39.26.00↔	Autre pontage ou shunt vasculaire intra-abdominal, SAP	39.32.10↔	Suture de veine de la tête et du cou, SAP
39.26.10↔	Autre pontage ou shunt vasculaire intra-abdominal, artères viscérales	39.32.11↔	Suture de veine intracrânienne
39.26.11↔	Autre pontage ou shunt vasculaire intra-abdominal, aorte	39.32.19↔	Suture de veine de la tête et du cou, autre
39.26.12↔	Autre pontage ou shunt vasculaire intra-abdominal, artère rénale	39.32.30↔	Suture de veine thoracique, SAP
39.26.19↔	Autre pontage ou shunt vasculaire intra-abdominal, autres artères viscérales	39.32.31↔	Suture de la veine cave supérieure
39.26.99↔	Autre pontage ou shunt vasculaire intra-abdominal, autre	39.32.32↔	Suture de la veine brachio-céphalique
39.27.00↔	Fistule artério-veineuse pour hémodialyse, SAP	39.32.39↔	Suture de veine thoracique, autre
39.27.09↔	Fistule artério-veineuse pour hémodialyse, autre	39.32.40↔	Suture de veine abdominale, SAP
39.27.10↔	Mise en place d'une fistule artério-veineuse pour hémodialyse	39.32.41↔	Suture de la veine cave inférieure
39.27.11↔	Mise en place d'une fistule artério-veineuse avec matériel allogène ou alloplastique pour hémodialyse	39.32.42↔	Suture des veines iliaques commune et interne
39.29.00↔	Autre pontage ou shunt vasculaire (périphérique), SAP	39.32.49↔	Suture de veine abdominale, autre
39.29.10↔	Pontage ou shunt vasculaire d'artères de membre inférieur, SAP	39.32.99↔	Suture de veine, autre
39.29.11↔	Shunt ou pontage vasculaire fémoro-fémoral	39.41↔	Contrôle d'hémorragie après chirurgie vasculaire
39.29.12↔	Shunt ou pontage vasculaire fémoro-poplité	39.42.11↔	Ablation lors du remplacement de shunt artério-veineux pour hémodialyse
39.29.13↔	Shunt ou pontage vasculaire fémoro-crural	39.42.12↔	Révision sans remplacement de shunt artério-veineux pour hémodialyse
39.29.14↔	Shunt ou pontage vasculaire fémoro-pédieux	39.43↔	Fermeture de shunt artério-veineux pour hémodialyse
39.29.15↔	Shunt ou pontage vasculaire poplitéo-crural ou poplitéo-pédieux	39.49.00↔	Autre révision après intervention vasculaire, SAP
39.29.16↔	Pontage ou shunt vasculaire d'artères de la jambe et du pied	39.49.10↔	Révision d'anastomose vasculaire
		39.49.20↔	Révision d'implant vasculaire
		39.49.21↔	Remplacement d'implant vasculaire

39.49.22↔	Ablation d'implant vasculaire	39.56.49↔	Réparation d'artères abdominales avec patch de tissu, autre
39.49.30↔	Remplacement de conduit cardiaque	39.56.50↔	Réparation de veines abdominales avec patch de tissu, SAP
39.49.99↔	Autre révision après intervention vasculaire, autre	39.56.51↔	Réparation de la veine cave inférieure avec patch de tissu
39.50.00↔	Angioplastie ou athérectomie d'autre(s) vaisseau(x) non-coronaire(s), SAP	39.56.52↔	Réparation de la veine iliaque avec patch de tissu
39.50.10↔	Angioplastie ou athérectomie d'autre(s) vaisseau(x) non-coronaire(s) par ballonnet, SAP	39.56.59↔	Réparation de veines abdominales avec patch de tissu, autre
39.50.11↔	Angioplastie ou athérectomie d'autre(s) vaisseau(x) non-coronaire(s) par ballonnet simple	39.56.60↔	Réparation de vaisseaux du membre inférieur avec patch de tissu, SAP
39.50.12↔	Angioplastie ou athérectomie d'autre(s) vaisseau(x) non-coronaire(s) par ballonnet à lames	39.56.61↔	Réparation d'artères du membre inférieur avec patch de tissu
39.50.13↔	Angioplastie ou athérectomie d'autre(s) vaisseau(x) non-coronaire(s) par ballonnet de cryoplastie	39.56.62↔	Réparation de la veine fémorale et de la veine poplitée avec patch de tissu
39.50.14↔	Angioplastie ou athérectomie d'autre(s) vaisseau(x) non-coronaire(s) par ballonnet à élution médicamenteuse	39.56.63↔	Réparation d'autres veines profondes du membre inférieur avec patch de tissu
39.50.19↔	Angioplastie ou athérectomie d'autre(s) vaisseau(x) non-coronaire(s) par autre ballonnet	39.56.64↔	Réparation de veines superficielles de la cuisse avec patch de tissu
39.50.20↔	Angioplastie par laser à lame d'autre(s) vaisseau(x) non-coronaire(s)	39.56.69↔	Réparation de vaisseaux du membre inférieur avec patch de tissu, autre
39.50.21↔	Angioplastie, thrombectomie d'autre(s) vaisseau(x) non-coronaire(s)	39.56.99↔	Réparation de vaisseau sanguin avec patch de tissu (plastie), autre
39.50.99↔	Angioplastie ou athérectomie d'autre(s) vaisseau(x) non-coronaire(s), autre	39.57.00↔	Réparation de vaisseau sanguin avec patch synthétique (plastie), SAP
39.52.00↔	Autre réparation d'anévrisme, SAP	39.57.10↔	Réparation de vaisseaux de la tête et du cou avec patch synthétique, SAP
39.52.10↔	Autre réparation d'anévrisme de vaisseaux de la tête et du cou, SAP	39.57.11↔	Réparation de vaisseaux intracrâniens avec patch synthétique
39.52.11↔	Autre réparation d'anévrisme de vaisseaux intracrâniens	39.57.12↔	Réparation d'artères extracrâniennes de la tête et du cou avec patch synthétique
39.52.19↔	Autre réparation d'anévrisme de vaisseaux de la tête et du cou, autre	39.57.13↔	Réparation de la veine jugulaire avec patch synthétique
39.52.20↔	Autre réparation d'anévrisme de l'aorte, SAP	39.57.19↔	Réparation de vaisseaux de la tête et du cou avec patch synthétique, autre
39.52.21↔	Autre réparation chirurgicale ouverte d'anévrisme de l'aorte ascendante, de la crosse aortique et de l'aorte thoracique	39.57.20↔	Réparation de vaisseaux du membre supérieur avec patch synthétique, SAP
39.52.22↔	Autre réparation chirurgicale ouverte d'anévrisme de l'aorte abdominale	39.57.21↔	Réparation d'artères du membre supérieur avec patch synthétique
39.52.29↔	Autre réparation d'anévrisme de l'aorte, autre	39.57.22↔	Réparation de la veine sous-clavière, de la veine axillaire et de la veine brachio-céphalique avec patch synthétique
39.52.99↔	Autre réparation d'anévrisme, autre	39.57.23↔	Réparation d'autres veines profondes du membre supérieur avec patch synthétique
39.54.00↔	Opération de réentrée, SAP	39.57.29↔	Réparation de vaisseaux du membre supérieur avec patch synthétique, autre
39.54.10↔	Opération de réentrée, aorte thoracique	39.57.30↔	Réparation de vaisseaux thoraciques avec patch synthétique, SAP
39.54.20↔	Opération de réentrée, aorte abdominale	39.57.31↔	Réparation de l'aorte thoracique avec patch synthétique
39.54.99↔	Opération de réentrée, autre	39.57.32↔	Réparation de la veine pulmonaire avec patch synthétique
39.55↔	Réimplantation de vaisseau rénal aberrant	39.57.33↔	Réparation de la veine cave supérieure avec patch synthétique
39.56.00↔	Réparation de vaisseau sanguin, avec patch de tissu (plastie), SAP	39.57.39↔	Réparation de vaisseaux thoraciques avec patch synthétique, autre
39.56.10↔	Réparation de vaisseaux de la tête et du cou avec patch de tissu, SAP	39.57.40↔	Réparation d'artères abdominales avec patch synthétique, SAP
39.56.11↔	Réparation de vaisseaux intracrâniens avec patch de tissu	39.57.41↔	Réparation de l'aorte abdominale avec patch synthétique
39.56.12↔	Réparation de la veine jugulaire avec patch de tissu	39.57.42↔	Réparation du tronc coeliaque avec patch synthétique
39.56.19↔	Réparation de vaisseaux de la tête et du cou avec patch de tissu, autre	39.57.43↔	Réparation de l'artère gastrique avec patch synthétique
39.56.20↔	Réparation de vaisseaux du membre supérieur avec patch de tissu, SAP	39.57.44↔	Réparation de l'artère hépatique avec patch synthétique
39.56.21↔	Réparation d'artères du membre supérieur avec patch de tissu	39.57.45↔	Réparation de l'artère splénique avec patch synthétique
39.56.22↔	Réparation de la veine sous-clavière, de la veine axillaire et de la veine brachio-céphalique avec patch de tissu	39.57.46↔	Réparation de l'artère rénale avec patch synthétique
39.56.23↔	Réparation d'autres veines profondes du membre supérieur avec patch de tissu	39.57.47↔	Réparation de l'artère mésentérique avec patch synthétique
39.56.29↔	Réparation de vaisseaux du membre supérieur avec patch de tissu, autre	39.57.48↔	Réparation de l'artère iliaque avec patch synthétique
39.56.30↔	Réparation de vaisseaux thoraciques avec patch de tissu, SAP	39.57.49↔	Réparation d'artères abdominales avec patch synthétique, autre
39.56.31↔	Réparation de l'aorte thoracique avec patch de tissu	39.57.50↔	Réparation de veines abdominales avec patch synthétique, SAP
39.56.32↔	Réparation de la veine pulmonaire avec patch de tissu	39.57.51↔	Réparation de la veine cave inférieure avec patch synthétique
39.56.33↔	Réparation de la veine cave supérieure avec patch de tissu	39.57.52↔	Réparation de la veine iliaque avec patch synthétique
39.56.39↔	Réparation de vaisseaux thoraciques avec patch de tissu, autre	39.57.59↔	Réparation de veines abdominales avec patch synthétique, autre
39.56.40↔	Réparation d'artères abdominales avec patch de tissu, SAP	39.57.60↔	Réparation de vaisseaux du membre inférieur avec patch synthétique, SAP
39.56.41↔	Réparation de l'aorte abdominale avec patch de tissu	39.57.61↔	Réparation d'artères du membre inférieur avec patch synthétique
39.56.42↔	Réparation du tronc coeliaque avec patch de tissu	39.57.62↔	Réparation de la veine fémorale et de la veine poplitée avec patch synthétique
39.56.43↔	Réparation de l'artère gastrique avec patch de tissu	39.57.63↔	Réparation d'autres veines profondes du membre inférieur avec patch synthétique
39.56.44↔	Réparation de l'artère hépatique avec patch de tissu	39.57.64↔	Réparation de veines superficielles de la cuisse avec patch synthétique
39.56.45↔	Réparation de l'artère splénique avec patch de tissu	39.57.69↔	Réparation de vaisseaux du membre inférieur avec patch synthétique, autre
39.56.46↔	Réparation de l'artère rénale avec patch de tissu		
39.56.47↔	Réparation de l'artère mésentérique avec patch de tissu		
39.56.48↔	Réparation de l'artère iliaque avec patch de tissu		

39.57.99↔	Réparation de vaisseau sanguin avec patch synthétique (plastie), autre	39.71.13↔	Implantation endovasculaire d'une greffe dans l'aorte abdominale, prothèse de bifurcation aorto-bi-iliaque, avec fenestration ou bras latéral
39.58↔	Réparation de vaisseau sanguin, avec patch de type non précisé	39.71.14↔	Implantation endovasculaire d'une greffe dans l'aorte abdominale, prothèse tubulaire, aortique, sans fenestration ni bras latéral
39.59.10↔	Transposition d'artères, SAP	39.71.15↔	Implantation endovasculaire d'une greffe dans l'aorte abdominale, prothèse tubulaire, aortique, avec fenestration ou bras latéral
39.59.11↔	Transposition d'artère vertébrale extracrânienne	39.71.99↔	Implantation endovasculaire d'une greffe dans l'aorte abdominale, autre
39.59.12↔	Transposition d'autres artères extracrâniennes de la tête et du cou	39.72.00↔	Réparation ou occlusion endovasculaire des vaisseaux de la tête et du cou, SAP
39.59.13↔	Transposition d'artères de membre supérieur	39.72.10↔	Embolisation sélective de vaisseaux intracrâniens, SAP
39.59.14↔	Transposition d'artères thoraciques	39.72.11↔	Embolisation sélective de vaisseaux intracrâniens, avec particules ou spires métalliques
39.59.15↔	Transposition de l'artère gastrique, de l'artère hépatique et de l'artère splénique	39.72.12↔	Embolisation sélective de vaisseaux intracrâniens, avec liquides embolisants, ballonnets détachables ou filtres (parapluie)
39.59.16↔	Transposition de l'artère rénale	39.72.13↔	Embolisation sélective de vaisseaux intracrâniens par des stents utilisés comme flow-diverter
39.59.17↔	Transposition de l'artère mésentérique	39.72.14↔	Embolisation sélective de vaisseaux intracrâniens, avec matériel embolisant adhésif
39.59.18↔	Transposition d'autres artères viscérales	39.72.19↔	Embolisation sélective de vaisseaux intracrâniens, autre
39.59.19↔	Transposition de l'artère iliaque	39.72.20↔	Embolisation sélective de vaisseaux extracrâniens de la tête et du cou, SAP
39.59.20↔	Transposition d'autres artères abdominales	39.72.21↔	Embolisation sélective de vaisseaux extracrâniens de la tête et du cou, avec particules ou spires métalliques
39.59.21↔	Transposition d'artères de membre inférieur	39.72.22↔	Embolisation sélective de vaisseaux extracrâniens de la tête et du cou avec liquides embolisants, ballonnets détachables ou filtres (parapluie)
39.59.29↔	Transposition d'artères, autre	39.72.24↔	Embolisation sélective de vaisseaux extracrâniens de la tête et du cou, avec matériel embolisant adhésif
39.59.30↔	Autre réparation de vaisseaux de la tête et du cou, SAP	39.72.29↔	Embolisation sélective de vaisseaux extracrâniens de la tête et du cou, autre
39.59.31↔	Autre réparation de vaisseaux intracrâniens	39.72.30↔	Embolisation transluminale percutanée de malformation vasculaire par microcathéter, SAP
39.59.32↔	Autre réparation d'artère vertébrale extracrânienne	39.72.31↔	Embolisation transluminale percutanée de malformation vasculaire par microcathéter, utilisation d'un microcathéter
39.59.33↔	Autre réparation d'artères extracrâniennes de la tête et du cou, autre	39.72.32↔	Embolisation transluminale percutanée de malformation vasculaire par microcathéter, utilisation de deux microcathéters
39.59.34↔	Autre réparation de la veine jugulaire	39.72.33↔	Embolisation transluminale percutanée de malformation vasculaire par microcathéter, utilisation de trois microcathéters
39.59.39↔	Autre réparation de vaisseaux de la tête et du cou, autre	39.72.34↔	Embolisation transluminale percutanée de malformation vasculaire par microcathéter, utilisation de quatre microcathéters
39.59.40↔	Autre réparation de vaisseaux de membre supérieur, SAP	39.72.35↔	Embolisation transluminale percutanée de malformation vasculaire par microcathéter, utilisation de cinq microcathéters
39.59.41↔	Autre réparation d'artères de membre supérieur	39.72.36↔	Embolisation transluminale percutanée de malformation vasculaire par microcathéter, utilisation de 6 microcathéters et plus
39.59.42↔	Autre réparation de la veine sous-clavière, de la veine axillaire et de la veine brachio-céphalique	39.72.99↔	Réparation ou occlusion endovasculaire des vaisseaux de la tête et du cou, autre
39.59.48↔	Autre réparation d'autres veines profondes du membre supérieur	39.73.00↔	Implantation endovasculaire de greffe sur l'aorte thoracique, SAP
39.59.49↔	Autre réparation de vaisseaux de membre supérieur, autre	39.73.10↔	Implantation endovasculaire de greffe sur l'aorte thoracique, sans fenestration ni bras latéral
39.59.50↔	Autre réparation de vaisseaux thoraciques, SAP	39.73.11↔	Implantation endovasculaire de greffe sur l'aorte thoracique, avec fenestration ou bras latéral
39.59.51↔	Autre réparation de l'aorte thoracique	39.73.20↔	Implantation endovasculaire de greffe sur l'aorte thoraco-abdominale
39.59.52↔	Autre réparation de l'artère pulmonaire	39.73.99↔	Implantation endovasculaire de greffe sur l'aorte thoracique, autre
39.59.53↔	Autre réparation d'artères thoraciques, autre	39.75.01↔	Intervention vasculaire percutanée transluminale, autres vaisseaux, ablation de corps étranger par cathéter d'extraction, à panier, etc.
39.59.54↔	Autre réparation de la veine pulmonaire	39.75.10↔	Intervention vasculaire transluminale percutanée, autres vaisseaux, emploi de systèmes de cathéters pour recanalisation d'obstructions totales
39.59.55↔	Autre réparation de la veine cave supérieure	39.75.11↔	Intervention vasculaire transluminale percutanée, autres vaisseaux, thrombectomie à lame rotative
39.59.59↔	Autre réparation de vaisseaux thoraciques, autre	39.75.12↔	Intervention vasculaire transluminale percutanée, autres vaisseaux, angioplastie au laser
39.59.60↔	Autre réparation d'artères abdominales, SAP		
39.59.61↔	Autre réparation de l'aorte abdominale		
39.59.62↔	Autre réparation du tronc coeliaque		
39.59.63↔	Autre réparation de l'artère gastrique		
39.59.64↔	Autre réparation de l'artère hépatique		
39.59.65↔	Autre réparation de l'artère splénique		
39.59.66↔	Autre réparation de l'artère rénale		
39.59.67↔	Autre réparation de l'artère mésentérique		
39.59.68↔	Autre réparation de l'artère iliaque		
39.59.69↔	Autre réparation d'artères abdominales, autre		
39.59.70↔	Autre réparation de veines abdominales, SAP		
39.59.71↔	Autre réparation de la veine cave inférieure		
39.59.72↔	Autre réparation de la veine iliaque		
39.59.79↔	Autre réparation de veines abdominales, autre		
39.59.80↔	Autre réparation de vaisseaux de membre inférieur, SAP		
39.59.81↔	Autre réparation d'artères de membre inférieur		
39.59.82↔	Autre réparation de la veine fémorale		
39.59.83↔	Autre réparation de la veine poplitée		
39.59.88↔	Autre réparation d'autres veines profondes du membre inférieur		
39.59.89↔	Autre réparation de vaisseaux de membre inférieur, autre		
39.59.90↔	Autre réparation de vaisseau, plastie de valves veineuses		
39.71.00↔	Implantation endovasculaire d'une greffe dans l'aorte abdominale, SAP		
39.71.10↔	Implantation endovasculaire d'une greffe dans l'aorte abdominale, aorto-iliaque, sans fenestration ni bras latéral		
39.71.11↔	Implantation endovasculaire d'une greffe dans l'aorte abdominale, aorto-iliaque, avec fenestration ou bras latéral		
39.71.12↔	Implantation endovasculaire d'une greffe dans l'aorte abdominale, prothèse de bifurcation aorto-bi-iliaque, sans fenestration ni bras latéral		

39.75.13↔	Intervention vasculaire transluminale percutanée, autres vaisseaux, emploi de système anti-embolique (vaisseaux périphériques ou viscéraux)	39.79.41↔	Embolisation sélective par ballonnets détachables, vaisseaux du membre supérieur
39.75.14↔	Intervention vasculaire transluminale percutanée, autres vaisseaux, athérectomie	39.79.42↔	Embolisation sélective par ballonnets détachables, aorte
39.75.15↔	Intervention vasculaire transluminale percutanée, autres vaisseaux, thrombolyse sélective	39.79.44↔	Embolisation sélective par ballonnets détachables, vaisseaux thoraciques
39.75.16↔	Intervention vasculaire transluminale percutanée, autres vaisseaux, thrombolyse sélective	39.79.45↔	Embolisation sélective par ballonnets détachables, vaisseaux viscéraux
39.76.00↔	Intervention endovasculaire transluminale percutanée sur vaisseau(x) (extracrânien(s)) précérébral(aux), SAP	39.79.46↔	Embolisation sélective par ballonnets détachables, vaisseaux abdominaux
39.76.10↔	Angioplastie percutanée à ballonnet de vaisseau(x) (extracrânien(s)) précérébral(aux)	39.79.47↔	Embolisation sélective par ballonnets détachables, vaisseaux rachidiens
39.76.20↔	Angioplastie percutanée de vaisseau(x) (extracrânien(s)) précérébral(aux), système à lame rotative ou multilames	39.79.48↔	Embolisation sélective par ballonnets détachables, vaisseaux du membre inférieur
39.76.30↔	Angioplastie percutanée au laser de vaisseau(x) (extracrânien(s)) précérébral(aux)	39.79.49↔	Embolisation sélective par ballonnets détachables, autres vaisseaux, autre
39.76.40↔	Athérectomie percutanée de vaisseau(x) (extracrânien(s)) précérébral(aux)	39.79.50↔	Embolisation sélective par filtres (parapluie), autres vaisseaux, SAP
39.76.50↔	Thrombolyse percutanée sélective de vaisseaux extracrâniens de la tête et du cou	39.79.51↔	Embolisation sélective par filtres (parapluie), vaisseaux du membre supérieur
39.76.60↔	Thrombectomie percutanée de vaisseau(x) (extracrânien(s)) précérébral(aux), SAP	39.79.52↔	Embolisation sélective par filtres (parapluie), aorte
39.76.61↔	Thrombectomie percutanée à lame rotative de vaisseau(x) (extracrânien(s)) précérébral(aux)	39.79.54↔	Embolisation sélective par filtres (parapluie), vaisseaux thoraciques
39.76.62↔	Thrombectomie percutanée de vaisseau(x) extracrânien(s) assistée par stent	39.79.55↔	Embolisation sélective par filtres (parapluie), vaisseaux viscéraux
39.76.69↔	Thrombectomie percutanée de vaisseau(x) (extracrânien(s)) précérébral(aux), autre	39.79.56↔	Embolisation sélective par filtres (parapluie), vaisseaux abdominaux
39.76.70↔	Extraction endovasculaire percutanée de corps étranger de vaisseaux extracrâniens de la tête et du cou	39.79.57↔	Embolisation sélective par filtres (parapluie), vaisseaux du membre inférieur
39.76.99↔	Intervention endovasculaire transluminale percutanée sur vaisseau(x) (extracrânien(s)) précérébral(aux), autre	39.79.58↔	Embolisation sélective par filtres (parapluie), vaisseaux rachidiens
39.77.50↔	Thrombolyse percutanée sélective de vaisseau(x) intracrânien(s)	39.79.59↔	Embolisation sélective par filtres (parapluie), autres vaisseaux, autre
39.77.70↔	Extraction endovasculaire percutanée de corps étranger de vaisseau(x) intracrânien(s)	39.79.60↔	Embolisation sélective par particules, autres vaisseaux, SAP
39.79.11↔	Implantation endovasculaire de greffe, vaisseaux viscéraux	39.79.61↔	Embolisation sélective par particules, vaisseaux du membre supérieur
39.79.12↔	Implantation endovasculaire de greffe, vaisseaux du bassin	39.79.62↔	Embolisation sélective par particules, aorte
39.79.13↔	Implantation endovasculaire de greffe, vaisseaux abdominaux	39.79.64↔	Embolisation sélective par particules, vaisseaux thoraciques
39.79.19↔	Implantation endovasculaire de greffe, autres vaisseaux, autre	39.79.65↔	Embolisation sélective par particules, vaisseaux viscéraux
39.79.20↔	Embolisation ou occlusion par coils, autres vaisseaux, SAP	39.79.66↔	Embolisation sélective par particules, vaisseaux abdominaux
39.79.21↔	Embolisation ou occlusion par coils, vaisseaux du membre supérieur	39.79.67↔	Embolisation sélective par particules, vaisseaux du membre inférieur
39.79.22↔	Embolisation ou occlusion par coils, aorte	39.79.68↔	Embolisation sélective par particules, vaisseaux rachidiens
39.79.24↔	Embolisation ou occlusion par coils, vaisseaux thoraciques	39.79.69↔	Embolisation sélective par particules, autres vaisseaux, autre
39.79.25↔	Embolisation ou occlusion par coils, vaisseaux viscéraux	39.79.70↔	Fermeture d'artères par cathéter au laser, autres vaisseaux, SAP
39.79.26↔	Embolisation ou occlusion par coils, vaisseaux abdominaux	39.79.71↔	Fermeture d'artères par cathéter au laser, artères du membre supérieur
39.79.27↔	Embolisation ou occlusion par coils, vaisseaux du membre inférieur	39.79.72↔	Fermeture d'artères par cathéter au laser, aorte
39.79.28↔	Embolisation ou occlusion par coils, vaisseaux rachidiens	39.79.74↔	Fermeture d'artères par cathéter au laser, vaisseaux thoraciques
39.79.29↔	Embolisation ou occlusion par coils, autres vaisseaux, autre	39.79.75↔	Fermeture d'artères par cathéter au laser, vaisseaux du membre inférieur
39.79.30↔	Embolisation sélective par liquides embolisants, autres vaisseaux, SAP	39.79.76↔	Fermeture d'artères par cathéter au laser, vaisseaux viscéraux
39.79.31↔	Embolisation sélective par liquides embolisants, vaisseaux du membre supérieur	39.79.77↔	Fermeture d'artères par cathéter au laser, vaisseaux abdominaux
39.79.32↔	Embolisation sélective par liquides embolisants, aorte	39.79.79↔	Fermeture d'artères par cathéter au laser, autres vaisseaux, autre
39.79.34↔	Embolisation sélective par liquides embolisants, vaisseaux thoraciques	39.79.80↔	Fermeture d'artères par cathéter à radiofréquence, autres vaisseaux, SAP
39.79.35↔	Embolisation sélective par liquides embolisants, vaisseaux viscéraux	39.79.81↔	Fermeture d'artères par cathéter à radiofréquence, artères du membre supérieur
39.79.36↔	Embolisation sélective par liquides embolisants, vaisseaux abdominaux	39.79.82↔	Fermeture d'artères par cathéter à radiofréquence, aorte
39.79.37↔	Embolisation sélective par liquides embolisants, vaisseaux du membre inférieur	39.79.84↔	Fermeture d'artères par cathéter à radiofréquence, vaisseaux thoraciques
39.79.38↔	Embolisation sélective par liquides embolisants, vaisseaux rachidiens	39.79.85↔	Fermeture d'artères par cathéter à radiofréquence, vaisseaux du membre inférieur
39.79.39↔	Embolisation sélective par liquides embolisants, autres vaisseaux, autre	39.79.86↔	Fermeture d'artères par cathéter à radiofréquence, vaisseaux viscéraux
39.79.40↔	Embolisation sélective par ballonnets détachables, autres vaisseaux, SAP	39.79.87↔	Fermeture d'artères par cathéter à radiofréquence, vaisseaux abdominaux
		39.79.89↔	Fermeture d'artères par cathéter à radiofréquence, autres vaisseaux, autre

39.8x.00↔	Opération du corps carotidien, du sinus carotidien et d'autres corps vasculaires, SAP	40.22.99↔	Excision de ganglion lymphatique mammaire interne, autre
39.8x.10↔	Exploration du corps carotidien et d'autres corps vasculaires	40.29.10↔	Excision de ganglion lymphatique médiastinal, SAP
39.8x.11↔	Excision du corps carotidien et d'autres corps vasculaires	40.29.11↔	Excision chirurgicale ouverte de ganglion lymphatique médiastinal
39.8x.20↔	Implantation ou remplacement de générateur d'impulsions pour activation du baroréflexe	40.29.12↔	Excision de ganglion lymphatique médiastinal, par thoracoscopie
39.8x.21↔	Révision sans remplacement de générateur d'impulsions pour activation du baroréflexe	40.29.19↔	Excision de ganglion lymphatique médiastinal, autre
39.8x.22↔	Ablation de générateur d'impulsions pour activation du baroréflexe	40.29.20↔	Excision de ganglion lymphatique para-aortique
39.8x.30↔	Implantation ou remplacement d'électrode(s) pour activation du baroréflexe	40.29.30↔	Excision de ganglion lymphatique iliaque
39.8x.31↔	Révision sans remplacement d'électrode(s) pour activation du baroréflexe	40.29.70↔	Excision de lymphangiome ou d'hygroma kystique
39.8x.32↔	Ablation d'électrode(s) pour activation du baroréflexe	40.29.80↔	Excision d'adénopathie abdominale, excision de plusieurs ganglions (avec biopsie du foie), SAP
39.8x.99↔	Opération du corps carotidien, du sinus carotidien et d'autres corps vasculaires, autre	40.29.81↔	Excision d'adénopathie abdominale, excision de plusieurs ganglions (avec biopsie du foie), chirurgie ouverte [laparotomie de stadification]
39.90.00↔	Insertion de stent(s) dans un/des vaisseau(x) périphérique(s) sans libération de substance médicamenteuse, SAP	40.29.82↔	Excision d'adénopathie abdominale, excision de plusieurs ganglions (avec biopsie du foie), par laparoscopie [laparotomie de stadification]
39.90.10↔	Insertion de stent(s) dans des vaisseaux non cardiaques, stents nus	40.29.89↔	Excision d'adénopathie abdominale, excision de plusieurs ganglions (avec biopsie du foie), autre
39.90.11↔	Insertion de stent(s) dans des vaisseaux non cardiaques, stents biorésorbables	40.29.99↔	Excision simple d'autre structure lymphatique, autre
39.90.12↔	Insertion de stent(s) dans des vaisseaux non cardiaques, stents à grand lumen, SAP	40.62↔	Fistulisation du canal thoracique
39.90.13↔	Insertion de stent(s) dans des vaisseaux non cardiaques, stents à grand lumen, non couverts	40.63↔	Fermeture de fistule du canal thoracique
39.90.14↔	Insertion de stent(s) dans des vaisseaux non cardiaques, stents à grand lumen, couverts	40.64↔	Ligature du canal thoracique
39.90.15↔	Insertion de stent(s) dans des vaisseaux non cardiaques, stents couverts (stentgrafts) dans des vaisseaux sans anévrisme	40.69↔	Autre opération du canal thoracique
39.90.16↔	Insertion de stent(s) dans des vaisseaux non cardiaques, stents couverts à surface bioactive	40.9x.00↔	Autres opérations de structures lymphatiques, SAP
39.90.17↔	Insertion de stent(s) vasculaire(s) périphérique(s), stent(s) multicouches	40.9x.10↔	Anastomose pour résorption de lymphoedème
39.90.19↔	Insertion de stent(s) dans des vaisseaux non cardiaques, autres stents	40.9x.20↔	Incision de lymphocèle
39.90.30↔	Insertion de stent(s) extra-long(s) (>10 cm) dans des vaisseaux non cardiaques, SAP	40.9x.30↔	Drainage de lymphoedème
39.90.31↔	Insertion de stent(s) nus extra-long(s) (>10 cm) dans des vaisseaux non cardiaques	40.9x.40↔	Ponction percutanée d'une lymphocèle à fin thérapeutique
39.90.32↔	Insertion de stent(s) couverts extralongs (>10 cm) dans des vaisseaux non cardiaques	40.9x.99↔	Autres opérations de structures lymphatiques, autre
39.90.39↔	Insertion de stent(s) extra-long(s) (>10 cm) dans des vaisseaux non cardiaques, autre	41.2↔	Splénotomie
39.90.99↔	Insertion de stent(s) vasculaire(s) périphérique(s) sans libération de substance médicamenteuse, autre	41.41↔	Marsupialisation de kyste de la rate
39.99.00↔	Autres opérations de vaisseaux, SAP	41.42.00↔	Excision ou destruction de lésion ou de tissu de la rate, SAP
39.99.10↔	Aortopexie	41.42.10↔	Excision de lésion ou de tissu de la rate
39.99.20↔	Opérations d'anomalies vasculaires congénitales, SAP	41.42.20↔	Destruction de lésion ou de tissu de la rate
39.99.21↔	Opérations d'anomalie congénitale de l'isthme aortique (sténose) ou d'interruption de la crosse aortique	41.42.99↔	Excision ou destruction de lésion ou de tissu de la rate, autre
39.99.22↔	Opérations d'anomalie congénitale de l'artère ou de la veine pulmonaire ou d'une artère sous-clavière droite rétro-oesophagienne (arteria lusoria)	41.43↔	Splénectomie partielle
39.99.23↔	Opérations d'anomalies congénitales de la veine cave	41.5↔	Splénectomie totale
39.99.24↔	Opération et unifocalisation de vaisseaux collatéraux congénitaux	41.93↔	Excision de rate surnuméraire
39.99.30↔	Fermeture par cathéter du canal artériel de Botal, SAP	41.94↔	Transplantation de rate
39.99.31↔	Fermeture par cathéter du canal artériel de Botal, avec coil	41.95.00↔	Réparation et opération plastique de la rate, SAP
39.99.32↔	Fermeture par cathéter du canal artériel de Botal, avec obturateur d'Amplatz	41.95.10↔	Réparation de la rate, suture
39.99.38↔	Fermeture par cathéter du canal artériel de Botal, autre	41.95.99↔	Réparation et opération plastique de la rate, autre
39.99.39↔	Opérations d'autres anomalies vasculaires congénitales	41.99↔	Autres opérations de la rate
39.99.99↔	Autres opérations de vaisseaux, autre	42.01↔	Incision de membrane oesophagienne
39.a1.11↔	Recours au laser excimère comme aide technique lors de l'enlèvement de sondes de pace-maker ou de défibrillateur	42.09.00↔	Autre incision de l'oesophage, SAP
40.22.00↔	Excision de ganglion lymphatique mammaire interne, SAP	42.09.11↔	Autre incision chirurgicale ouverte de l'oesophage
40.22.10↔	Excision de ganglion lymphatique mammaire interne, par thoracoscopie	42.09.12↔	Autre incision laparoscopique de l'oesophage
40.22.20↔	Excision chirurgicale ouverte de ganglion lymphatique mammaire interne	42.09.99↔	Autre incision de l'oesophage, autre
		42.10↔	Oesophagostomie, SAP
		42.11↔	Oesophagostomie cervicale
		42.12↔	Extériorisation du sac oesophagien
		42.19↔	Autre fistulisation externe de l'oesophage
		42.21↔	Oesophagoscopie opératoire par incision
		42.40↔	Oesophagectomie, SAP
		42.41.00↔	Oesophagectomie partielle, SAP
		42.41.10↔	Oesophagectomie partielle, sans rétablissement de continuité
		42.41.20↔	Oesophagectomie partielle, avec rétablissement de continuité
		42.41.99↔	Oesophagectomie partielle, autre
		42.42.00↔	Oesophagectomie totale, SAP
		42.42.10↔	Oesophagectomie totale, sans rétablissement de la continuité
		42.42.20↔	Oesophagectomie totale avec rétablissement de la continuité, par voie transmédiastinale
		42.42.21↔	Oesophagectomie totale avec rétablissement de la continuité, par voie thoraco-abdominale
		42.42.29↔	Oesophagectomie totale avec rétablissement de la continuité, par autre abord
		42.42.99↔	Oesophagectomie totale, autre
		42.51.00↔	Anastomose oesophago-oesophagienne intrathoracique, SAP

42.51.10↔	Anastomose oesophago-oesophagienne intrathoracique, correction d'atrésie pour rétablissement du transit pharyngo-oesophagien et réparation de fistule trachéo-oesophagienne congénitale	43.0↔	Gastrotomie
42.51.99↔	Anastomose oesophago-oesophagienne intrathoracique, autre	43.5↔	Gastrectomie partielle, avec anastomose oesophagienne
42.52↔	Anastomose oeso-gastrique intrathoracique	43.6x.00↔	Gastrectomie partielle, avec anastomose duodénale, SAP
42.53↔	Anastomose oesophagienne intrathoracique avec interposition d'intestin grêle	43.6x.10↔	Résection du pylore avec anastomose duodénale
42.54↔	Autre anastomose oeso-entérale intrathoracique	43.6x.20↔	Opération de Billroth I
42.55↔	Anastomose oesophagienne intrathoracique avec interposition colique	43.6x.99↔	Gastrectomie partielle, avec anastomose duodénale, autre
42.56↔	Autre anastomose oeso-colique intrathoracique	43.7x.00↔	Gastrectomie partielle, avec anastomose jéjunale, SAP
42.58↔	Anastomose oesophagienne intrathoracique avec autre interposition	43.7x.10↔	Gastrectomie partielle (résection des 2/3) avec anastomose jéjunale
42.59↔	Autre anastomose intrathoracique de l'oesophage	43.7x.20↔	Gastrectomie partielle (résection des 4/5) avec anastomose jéjunale
42.61↔	Oesophago-oesophagostomie anté sternale	43.7x.99↔	Gastrectomie partielle, avec anastomose jéjunale, autre
42.62↔	Oesophago-gastrostomie anté sternale	43.81↔	Gastrectomie partielle, avec transposition jéjunale
42.63↔	Anastomose oesophagienne anté sternale avec interposition d'intestin grêle	43.89.00↔	Autre gastrectomie partielle, SAP
42.64↔	Autre oesophago-entérostomie anté sternale	43.89.10↔	Résection segmentaire de l'estomac
42.65↔	Anastomose oesophagienne anté sternale avec interposition colique	43.89.20↔	Dérivation bilio-pancréatique de l'estomac selon Scopinaro, technique à ciel ouvert
42.66↔	Autre oesophago-colostomie anté sternale	43.89.21↔	Dérivation bilio-pancréatique de l'estomac selon Scopinaro, par laparoscopie
42.68↔	Autre anastomose oesophagienne anté sternale avec interposition	43.89.30↔	Dérivation bilio-pancréatique de l'estomac avec switch duodéal [BPD-DS], chirurgicale ouverte
42.69↔	Autre anastomose oesophagienne anté sternale	43.89.31↔	Dérivation bilio-pancréatique de l'estomac avec switch duodéal [BPD-DS], laparoscopique
42.7x.00↔	Oesophagomyotomie, SAP	43.89.40↔	Tubulisation gastrique (sleeve resection), technique à ciel ouvert
42.7x.11↔	Oesophagomyotomie chirurgicale ouverte	43.89.41↔	Tubulisation gastrique (sleeve resection), par laparoscopie
42.7x.12↔	Oesophagomyotomie laparoscopique	43.89.42↔	Sleeve resection après mise en place d'un anneau gastrique, chirurgicale ouverte
42.7x.21↔	Oesophagomyotomie pharyngo-cervicale chirurgicale ouverte	43.89.43↔	Sleeve resection après mise en place d'un anneau gastrique, laparoscopique
42.7x.22↔	Oesophagomyotomie pharyngo-cervicale par laparoscopie	43.89.44↔	Re-sleeve resection, chirurgicale ouverte
42.7x.31↔	Oesophago-gastromyotomie chirurgicale ouverte	43.89.45↔	Re-sleeve resection, laparoscopique
42.7x.32↔	Oesophago-gastromyotomie laparoscopique	43.89.50↔	Switch duodéal après sleeve resection (seconde intervention), technique à ciel ouvert
42.7x.99↔	Oesophagomyotomie, autre	43.89.51↔	Switch duodéal après sleeve resection (seconde intervention), par laparoscopie
42.81.20↔	Insertion et remplacement de prothèse non auto-expansibles (tube permanent) dans l'oesophage, par chirurgie ouverte	43.89.90↔	Autre gastrectomie partielle atypique
42.81.21↔	Insertion et remplacement de deux prothèses non auto-expansibles (tubes permanents) dans l'oesophage, par chirurgie ouverte	43.89.99↔	Autre gastrectomie partielle, autre
42.81.22↔	Insertion et remplacement de plus de deux prothèses non auto-expansibles (tubes permanents) dans l'oesophage, par chirurgie ouverte	43.91↔	Gastrectomie totale avec interposition intestinale
42.81.30↔	Insertion et remplacement de prothèse non auto-expansibles (tube permanent) dans l'oesophage, par laparoscopie	43.99.00↔	Autre gastrectomie totale, SAP
42.81.31↔	Insertion et remplacement de deux prothèses non auto-expansibles (tubes permanents) dans l'oesophage, par laparoscopie	43.99.10↔	Gastrectomie résiduelle à la suite d'une intervention bariatrique, chirurgicale ouverte
42.81.32↔	Insertion et remplacement de plus de deux prothèses non auto-expansibles (tubes permanents) dans l'oesophage, par laparoscopie	43.99.11↔	Gastrectomie résiduelle à la suite d'une intervention bariatrique, laparoscopique
42.81.42↔	Insertion et remplacement de plus de deux prothèses auto-expansibles (tubes permanents) dans l'oesophage, par endoscopie	43.99.99↔	Autre gastrectomie totale, autre
42.81.50↔	Insertion et remplacement de prothèse auto-expansibles (tube permanent) dans l'oesophage, par chirurgie ouverte	44.11↔	Gastroscolopie transabdominale
42.81.51↔	Insertion et remplacement de deux prothèses auto-expansibles (tubes permanents) dans l'oesophage, par chirurgie ouverte	44.29↔	Autre pyloroplastie
42.81.52↔	Insertion et remplacement de plus de deux prothèses auto-expansibles (tubes permanents) dans l'oesophage, par chirurgie ouverte	44.44↔	Embolisation par cathéter d'hémorragie gastrique ou duodénale
42.81.60↔	Insertion et remplacement de prothèse auto-expansibles (tube permanent) dans l'oesophage, par laparoscopie	44.5x.00↔	Révision d'anastomose gastrique, SAP
42.81.61↔	Insertion et remplacement de deux prothèses auto-expansibles (tubes permanents) dans l'oesophage, par laparoscopie	44.5x.10↔	Révision d'anastomose gastrique après opération de Billroth I et II
42.81.62↔	Insertion et remplacement de plus de deux prothèses auto-expansibles (tubes permanents) dans l'oesophage, par laparoscopie	44.5x.21↔	Révision d'anastomose gastrique après bypass gastrique ou avec interposition intestinale, chirurgicale ouverte
42.82↔	Suture de lacération de l'oesophage	44.5x.22↔	Révision d'anastomose gastrique après bypass gastrique ou avec interposition intestinale, laparoscopique
42.83↔	Fermeture d'oesophagostomie	44.5x.31↔	Révision de poche après bypass gastrique, chirurgicale ouverte
42.85↔	Réparation de sténose oesophagienne	44.5x.32↔	Révision de poche après bypass gastrique, laparoscopique
42.87↔	Autre greffe de l'oesophage	44.5x.41↔	Révision à la suite d'une dérivation bilio-pancréatique [BPD], chirurgicale ouverte
42.89↔	Autre réparation de l'oesophage	44.5x.42↔	Révision à la suite d'une dérivation bilio-pancréatique [BPD], laparoscopique
		44.5x.43↔	Intervention inversée à la suite d'une dérivation bilio-pancréatique [BPD], chirurgicale ouverte
		44.5x.44↔	Intervention inversée à la suite d'une dérivation bilio-pancréatique [BPD], laparoscopique
		44.5x.51↔	Intervention inversée après bypass gastrique, chirurgicale ouverte
		44.5x.52↔	Intervention inversée après bypass gastrique, laparoscopique
		44.5x.99↔	Révision d'anastomose gastrique, autre
		44.61↔	Suture de lacération de l'estomac
		44.63.00↔	Fermeture d'autre fistule gastrique, SAP
		44.63.11↔	Fermeture chirurgicale ouverte d'autre fistule gastrique
		44.63.12↔	Fermeture laparoscopique d'autre fistule gastrique

44.63.99↔	Fermeture d'autre fistule gastrique, autre	45.76.09↔	Sigmoïdectomie, autre
44.64↔	Gastropexie	45.76.11↔	Sigmoïdectomie, par chirurgie ouverte
44.65.00↔	Oesophago-gastroplastie, SAP	45.76.21↔	Sigmoïdectomie, par laparoscopie
44.65.10↔	Oesophago-gastroplastie chirurgicale ouverte, plastie du cardia	45.79.00↔	Autre excision partielle du gros intestin, SAP
44.65.20↔	Oesophago-gastroplastie chirurgicale ouverte, (hémi-)fundoplicature	45.79.10↔	Colectomie partielle segmentaire
44.65.99↔	Oesophago-gastroplastie, autre	45.79.11↔	Colectomie partielle multisegmentaire
44.66.00↔	Autres mesures de reconstruction de la fonction du sphincter gastro-œsophagien, SAP	45.79.12↔	Colectomie subtotala
44.66.11↔	Plastie hiatale lors d'une intervention bariatrique, chirurgicale ouverte	45.79.20↔	Sigmoïdectomie étendue
44.66.99↔	Autres mesures de reconstruction de la fonction du sphincter gastro-œsophagien, autre	45.79.22↔	Colectomie subtotala étendue
44.67.00↔	Interventions laparoscopiques de restauration de fonction du sphincter gastro-œsophagien, SAP	45.79.23↔	Hémicolectomie droite étendue, par chirurgie ouverte
44.67.10↔	Interventions laparoscopiques de restauration de fonction du sphincter gastro-œsophagien, plastie laparoscopique du cardia	45.79.24↔	Hémicolectomie droite étendue, par laparoscopie
44.67.20↔	Interventions laparoscopiques de restauration de fonction du sphincter gastro-œsophagien, (hémi-)fundoplicature laparoscopique	45.79.25↔	Hémicolectomie gauche étendue, par chirurgie ouverte
44.67.99↔	Interventions laparoscopiques de restauration de fonction du sphincter gastro-œsophagien, autre	45.79.26↔	Hémicolectomie gauche étendue, par laparoscopie
44.68.00↔	Gastroplastie, SAP	45.79.29↔	Autre colectomie partielle étendue
44.68.10↔	Gastroplastie verticale, laparoscopique	45.79.99↔	Autre excision partielle du gros intestin, autre
44.68.11↔	Gastroplastie verticale, chirurgicale ouverte	45.8x.00↔	Colectomie totale intra-abdominale, SAP
44.68.99↔	Gastroplastie, autre	45.8x.20↔	Colectomie totale intra-abdominale, colectomie totale étendue
44.69↔	Autre réparation de l'estomac	45.8x.30↔	Colectomie totale intra-abdominale, proctocolectomie totale étendue
44.92↔	Manipulation peropératoire de l'estomac	45.8x.99↔	Colectomie totale intra-abdominale, autre
44.93↔	Insertion de ballonnet gastrique	45.90↔	Anastomose intestinale, SAP
44.94↔	Enlèvement de ballonnet gastrique	45.91.00↔	Anastomose entre intestin grêle et intestin grêle, SAP
44.95.00↔	Opération restrictive de l'estomac, SAP	45.91.11↔	Création d'une anastomose basse (au pied de l'anse Braun) sur l'intestin grêle après une intervention bariatrique, chirurgicale ouverte
44.95.11↔	Gastric banding, chirurgical ouvert	45.91.12↔	Création d'une anastomose basse (au pied de l'anse Braun) sur l'intestin grêle après une intervention bariatrique, laparoscopique
44.95.12↔	Gastric banding, laparoscopique	45.91.99↔	Anastomose entre intestin grêle et intestin grêle, autre
44.95.99↔	Opération restrictive de l'estomac, autre	45.92↔	Anastomose entre intestin grêle et moignon rectal
44.96.00↔	Révision d'opération restrictive de l'estomac, SAP	45.93↔	Autre anastomose entre intestin grêle et gros intestin
44.96.11↔	Remise en place de l'anneau après Gastric Banding, chirurgicale ouverte	45.94↔	Anastomose entre gros intestin et gros intestin
44.96.12↔	Remise en place de l'anneau après Gastric Banding, laparoscopique	45.95↔	Anastomose à l'anus
44.96.13↔	Changement de l'anneau après Gastric Banding, chirurgical ouvert	46.01↔	Extériorisation d'intestin grêle
44.96.14↔	Changement de l'anneau après Gastric Banding, laparoscopique	46.02↔	Résection de segment extériorisé d'intestin grêle
44.96.16↔	Réparation par cathéter après Gastric Banding, avec intervention intra-abdominale, chirurgicale ouverte	46.03↔	Extériorisation de gros intestin
44.96.17↔	Réparation par cathéter après Gastric Banding, avec intervention intra-abdominale, laparoscopique	46.04↔	Résection de segment extériorisé de gros intestin
44.96.18↔	Changement de boîtier après Gastric Banding	46.10↔	Colostomie, SAP
44.96.99↔	Révision d'opération restrictive de l'estomac, autre	46.11↔	Colostomie temporaire
44.97.00↔	Enlèvement de dispositif(s) de restriction gastrique, SAP	46.13↔	Colostomie permanente
44.97.11↔	Enlèvement d'anneau gastrique, chirurgical ouvert	46.14↔	Ouverture différée de colostomie
44.97.12↔	Enlèvement d'anneau gastrique, laparoscopique	46.20↔	Iléostomie, SAP
44.97.99↔	Enlèvement de dispositif(s) de restriction gastrique, autre	46.21↔	Iléostomie temporaire
45.01↔	Incision du duodénum	46.22↔	Iléostomie continente
45.02↔	Autre incision de l'intestin grêle	46.23↔	Autre iléostomie permanente
45.03↔	Incision du gros intestin	46.24↔	Ouverture différée d'iléostomie
45.41.21↔	Excision locale de lésion ou tissu du gros intestin, par laparoscopie	46.31↔	Ouverture différée d'autre entérostomie
45.41.31↔	Excision locale de lésion ou tissu du gros intestin, par chirurgie ouverte	46.33↔	Réalisation d'une duodénostomie
45.61↔	Résection segmentaire multiple d'intestin grêle	46.34↔	Réalisation chirurgicale ouverte d'une jéjunostomie
45.62↔	Autre résection partielle d'intestin grêle	46.39.00↔	Autre entérostomie, SAP
45.63.00↔	Exérèse totale de l'intestin grêle, SAP	46.39.10↔	Autre entérostomie, réalisation d'une anastomose selon Bishop-Koop
45.63.99↔	Exérèse totale de l'intestin grêle, autre	46.39.99↔	Autre entérostomie, autre
45.70↔	Excision partielle du gros intestin, SAP	46.40↔	Révision de stoma intestinal, SAP
45.71↔	Résection segmentaire multiple du gros intestin	46.41.00↔	Révision de stomie de l'intestin grêle, SAP
45.72↔	Résection iléo-caecale	46.41.10↔	Plastie d'élargissement ou de resserrement de stomie de l'intestin grêle
45.73↔	Hémicolectomie droite	46.41.11↔	Nouvelle implantation de stomie de l'intestin grêle
45.74↔	Exérèse du côlon transverse	46.41.12↔	Ablation de la partie avancée d'une stomie de l'intestin grêle
45.75↔	Hémicolectomie gauche	46.41.20↔	Conversion d'une stomie de l'intestin grêle en stomie continente
45.76.00↔	Sigmoïdectomie, SAP	46.41.99↔	Révision de stomie de l'intestin grêle, autre
		46.42↔	Réparation d'hernie péricolostomiale
		46.43.00↔	Révision de stomie artificielle du gros intestin, SAP
		46.43.10↔	Plastie d'élargissement ou de resserrement de colostomie
		46.43.11↔	Nouvelle implantation de colostomie
		46.43.12↔	Ablation de la partie avancée d'une colostomie
		46.43.20↔	Conversion d'une colostomie en stomie continente
		46.43.99↔	Autre révision de stomie artificielle du gros intestin, autre
		46.50↔	Fermeture d'orifice intestinal, SAP
		46.51.00↔	Fermeture de stomie de l'intestin grêle, SAP
		46.51.10↔	Fermeture de double stomie de l'intestin grêle

46.51.20↔	Fermeture de stomie terminale de l'intestin grêle	48.35.00↔	Excision locale de lésion ou de tissu rectal, SAP
46.51.99↔	Fermeture de stomie de l'intestin grêle, autre	48.35.10↔	Résection locale d'anse rectale, excision sous-muqueuse ou en pleine épaisseur (locale, segmentaire) de lésion ou de tissu rectal, par endoscopie
46.52.00↔	Fermeture de colostomie, SAP	48.35.11↔	Résection locale d'anse rectale, excision sous-muqueuse ou en pleine épaisseur (locale) de lésion ou de tissu rectal, par autre abord (transanal, microchirurgie endoscopique)
46.52.10↔	Fermeture d'une double colostomie	48.35.20↔	Thermoablation locale de lésion ou de tissu rectal
46.52.20↔	Fermeture de colostomie terminale	48.35.21↔	Thérapie photodynamique de lésion ou de tissu rectal
46.52.99↔	Fermeture de colostomie, autre	48.35.29↔	Autre destruction locale de lésion ou de tissu rectal
46.61↔	Fixation de l'intestin grêle à la paroi abdominale	48.35.99↔	Excision locale de lésion ou de tissu rectal, autre
46.62↔	Autre fixation de l'intestin grêle	48.41↔	Résection sous-muqueuse du rectum (opération de Soave)
46.63↔	Fixation du gros intestin à la paroi abdominale	48.49↔	Autre résection du rectum avec abaissement du côlon
46.64↔	Autre fixation du gros intestin	48.50↔	Résection du rectum sans conservation du sphincter, SAP
46.71↔	Suture de lacération du duodénum	48.51↔	Résection abdomino-périnéale du rectum
46.72.11↔	Fermeture chirurgicale ouverte de fistule duodénale	48.52↔	Résection abdomino-périnéale du rectum, étendue
46.72.12↔	Fermeture laparoscopique de fistule duodénale	48.53↔	Résection abdomino-sacrée, sacro-périnéale et périnéale du rectum
46.73↔	Suture de lacération d'intestin grêle, sauf duodénale	48.54↔	Résection abdomino-sacrée, sacro-périnéale et périnéale du rectum, étendue
46.74.11↔	Fermeture chirurgicale ouverte de fistule d'intestin grêle, sauf duodénale	48.59↔	Résection du rectum sans conservation du sphincter, autre
46.74.12↔	Fermeture laparoscopique de fistule d'intestin grêle, sauf duodénale	48.65↔	Résection du rectum selon Duhamel
46.75↔	Suture de lacération du gros intestin	48.66.00↔	Résection du rectum avec conservation du sphincter, SAP
46.76.11↔	Fermeture chirurgicale ouverte de fistule du gros intestin	48.66.09↔	Résection du rectum avec conservation du sphincter, autre
46.76.12↔	Fermeture laparoscopique de fistule du gros intestin	48.66.11↔	Résection en manchette et résection tubulaire du rectum, avec anastomose, par chirurgie ouverte
46.79.10↔	Suture d'autre lacération de l'intestin	48.66.12↔	Résection en manchette et résection tubulaire du rectum, avec entérostomie et fermeture du bout distal, par chirurgie ouverte
46.79.21↔	Fermeture chirurgicale ouverte d'autre fistule intestinale	48.66.13↔	Résection en manchette et résection tubulaire du rectum, avec anastomose, par laparoscopie
46.79.22↔	Fermeture laparoscopique d'autre fistule intestinale	48.66.14↔	Résection en manchette et résection tubulaire du rectum, avec entérostomie et fermeture du bout distal, par laparoscopie
46.79.30↔	Plastie d'élargissement ou de resserrement de l'intestin	48.66.15↔	Résection en manchette et résection tubulaire du rectum, péri-anale
46.79.31↔	Allongement longitudinal de l'intestin selon Bianchi	48.66.21↔	Résection antérieure du rectum, avec anastomose, par chirurgie ouverte
46.79.32↔	Entéroplastie transverse sérielle [STEP]	48.66.22↔	Résection antérieure du rectum, avec entérostomie et fermeture du bout distal, par chirurgie ouverte
46.79.39↔	Autre allongement de l'intestin	48.66.23↔	Résection antérieure du rectum, avec anastomose, par laparoscopie
46.79.40↔	Réalisation d'un réservoir, intestin grêle	48.66.24↔	Résection antérieure du rectum, avec entérostomie et fermeture du bout distal, par laparoscopie
46.79.41↔	Réalisation d'un réservoir, gros intestin	48.66.25↔	Résection antérieure du rectum, péri-anale
46.79.50↔	Révision d'un réservoir, intestin grêle	48.66.31↔	Résection antérieure profonde du rectum, avec anastomose, par chirurgie ouverte
46.79.51↔	Révision d'un réservoir, gros intestin	48.66.32↔	Résection antérieure profonde du rectum, avec entérostomie et fermeture du bout distal, par chirurgie ouverte
46.79.99↔	Autre réparation intestinale, autre	48.66.33↔	Résection antérieure profonde du rectum, avec anastomose, par laparoscopie
46.80↔	Manipulation intra-abdominale d'intestin, SAP	48.66.34↔	Résection antérieure profonde du rectum, avec entérostomie et fermeture du bout distal, par laparoscopie
46.81↔	Manipulation intra-abdominale d'intestin grêle	48.66.35↔	Résection antérieure profonde du rectum, avec anastomose, péri-anale
46.82↔	Manipulation intra-abdominale du gros intestin (côlon)	48.69↔	Autre résection du rectum
46.85.11↔	Dilatation chirurgicale ouverte de l'intestin	48.71↔	Suture de lacération du rectum
46.85.12↔	Dilatation laparoscopique de l'intestin	48.72↔	Fermeture de proctostomie
46.85.21↔	Dilatation chirurgicale ouverte de l'intestin grêle	48.73↔	Fermeture d'autre fistule rectale
46.85.22↔	Dilatation laparoscopique de l'intestin grêle	48.74↔	Rectorectostomie
46.85.31↔	Dilatation chirurgicale ouverte du gros intestin	48.75.00↔	Rectopexie abdominale, SAP
46.85.32↔	Dilatation laparoscopique du gros intestin	48.75.09↔	Rectopexie abdominale, autre
46.91↔	Myotomie du côlon sigmoïde	48.75.11↔	Rectopexie abdominale, par chirurgie ouverte
46.92↔	Myotomie d'autre partie du côlon (sauf sigmoïde)	48.75.21↔	Rectopexie abdominale, par laparoscopie
46.93↔	Révision d'anastomose de l'intestin grêle	48.76.00↔	Autre rectopexie, SAP
46.94↔	Révision d'anastomose du gros intestin	48.76.10↔	Rectopexie par rectotomie postérieure
46.97.00↔	Transplantation intestinale, SAP	48.76.11↔	Autre rectopexie, résection de muqueuse extra-anale (selon Rehn-Delorme)
46.97.10↔	Transplantation intestinale, retransplantation d'intestin grêle durant la même hospitalisation	48.76.99↔	Autre rectopexie, autre
46.97.99↔	Transplantation intestinale, autre	48.79↔	Autre réparation du rectum
46.99.10↔	Décompression de l'intestin	48.81↔	Incision de tissu péirectal
46.99.51↔	Insertion ou remplacement de prothèse non auto-expansible dans l'intestin, par chirurgie ouverte	48.82↔	Excision de tissu péirectal
46.99.52↔	Insertion ou remplacement de prothèse non auto-expansible dans l'intestin, par laparoscopie	48.91↔	Incision de sténose rectale
46.99.61↔	Insertion ou remplacement de prothèse auto-expansible dans l'intestin, par chirurgie ouverte	48.93↔	Réparation de fistule péirectale
46.99.62↔	Insertion ou remplacement de prothèse auto-expansible dans l'intestin, par laparoscopie		
46.99.71↔	Enlèvement chirurgical ouvert de prothèse de l'intestin		
46.99.72↔	Enlèvement laparoscopique de prothèse de l'intestin		
46.99.80↔	Section des brides de Ladd		
46.99.91↔	Autres opérations chirurgicale ouverte de l'intestin		
46.99.92↔	Autres opérations laparoscopique de l'intestin		
46.99.93↔	Fermeture de brèche du méso lors d'hernie interne, chirurgicale ouverte		
46.99.94↔	Fermeture de brèche du méso lors d'hernie interne, laparoscopique		
48.0↔	Rectotomie		
48.1↔	Rectostomie		
48.21↔	Rectosigmoidoscopie transabdominale		

49.01↔	Incision d'abcès périanal	50.60↔	Réparation du foie, SAP
49.02↔	Autre incision de tissu périanal	50.62↔	Fermeture de lacération du foie et réparation, par suture
49.03↔	Excision de lambeaux de peau périanales	50.63↔	Fermeture de lacération du foie et réparation, par tamponnade
49.04↔	Autre excision de tissu périanal	50.69↔	Autre réparation du foie
49.11↔	Fistulotomie anale	51.21↔	Autre cholécystectomie partielle
49.12↔	Fistulectomie anale	51.22.00↔	Cholécystectomie, SAP
49.39↔	Autre excision ou destruction locale de lésion ou de tissu de l'anūs	51.22.10↔	Cholécystectomie sans révision chirurgicale des voies biliaires
49.6↔	Excision de l'anūs	51.22.11↔	Cholécystectomie avec révision chirurgicale des voies biliaires
49.70↔	Réparation de l'anūs, SAP	51.22.12↔	Cholécystectomie élargie
49.71↔	Suture de lacération de l'anūs	51.22.99↔	Cholécystectomie, autre
49.73.00↔	Fermeture de fistule anale, SAP	51.23↔	Cholécystectomie laparoscopique
49.73.11↔	Fermeture de fistule anale par lambeaux muqueux	51.24↔	Cholécystectomie partielle par laparoscopie
49.73.12↔	Fermeture de fistule anale par greffe	51.31↔	Anastomose entre la vésicule biliaire et les voies hépatiques
49.73.99↔	Fermeture de fistule anale, autre	51.32↔	Anastomose entre vésicule biliaire et intestin
49.77.11↔	Anoproctoplastie, par chirurgie ouverte	51.33↔	Anastomose entre vésicule biliaire et pancréas
49.77.12↔	Anoproctoplastie, périnéale	51.34↔	Anastomose entre vésicule biliaire et estomac
49.77.13↔	Anoproctoplastie, par laparoscopie	51.35↔	Autre anastomose de la vésicule biliaire
49.78.00↔	Réparation d'agénésies anorectales congénitales et atrésies anales, SAP	51.36↔	Cholédocho-entérostomie
49.78.09↔	Réparation d'agénésies anorectales congénitales et atrésies anales, autre	51.37↔	Anastomose entre canal hépatique et tractus gastro-intestinal
49.78.11↔	Anorectoplastie antérieure, par chirurgie ouverte et périnéale	51.39↔	Autres anastomoses des voies biliaires
49.78.12↔	Anorectoplastie sagittale postérieure [PSARP], par chirurgie ouverte et périnéale	51.41.11↔	Incision du cholédoque avec extraction de calcul, par chirurgie ouverte
49.78.13↔	Anorectoplastie sagittale postérieure [PSARP], avec fermeture de fistule de l'appareil génito-urinaire, par chirurgie ouverte et périnéale	51.41.21↔	Incision du cholédoque avec extraction de calcul, par laparoscopie
49.78.14↔	Anorectoplastie sagittale postérieure [PSARP], avec correction d'une malformation du vagin, par chirurgie ouverte et périnéale	51.42.11↔	Incision du cholédoque avec autre désobstruction, par chirurgie ouverte
49.78.21↔	Abaissement abdominopérinéal ou sacro-abdominopérinéal lors d'agénésies anorectales congénitales et atrésies anales	51.42.21↔	Incision du cholédoque avec autre désobstruction, par laparoscopie
49.78.31↔	Réparation de l'anūs lors d'agénésies anorectales congénitales et atrésies anales, périnéale	51.43↔	Insertion de tube cholédocho-hépatique pour décompression
49.79↔	Réparation de l'anūs, autre	51.44.11↔	Incision du canal cystique et des canaux hépatiques pour extraction de calcul, par chirurgie ouverte
50.0↔	Hépatotomie	51.44.21↔	Incision du canal cystique et des canaux hépatiques pour extraction de calcul, par laparoscopie
50.12.00↔	Biopsie ouverte du foie, SAP	51.49.11↔	Incision du canal cystique et des canaux hépatiques pour désobstruction, par chirurgie ouverte
50.12.09↔	Biopsie ouverte du foie, autre	51.49.21↔	Incision du canal cystique et des canaux hépatiques pour désobstruction, par laparoscopie
50.12.11↔	Biopsie du foie, par excision, par chirurgie ouverte	51.61↔	Excision de canal cystique persistant
50.12.12↔	Biopsie du foie, par biopsie à l'aiguille, par chirurgie ouverte	51.62↔	Excision de l'ampoule de Vater (avec réimplantation du cholédoque)
50.14↔	Biopsie du foie par voie laparoscopique	51.71↔	Suture simple du cholédoque
50.2a.21↔	Bisegmentectomie, par chirurgie ouverte	51.72↔	Plastie du cholédoque
50.2a.22↔	Bisegmentectomie, par laparoscopie	51.79↔	Réparation du canal cystique et des canaux hépatiques
50.2a.23↔	Hémihépatectomie gauche, par chirurgie ouverte	51.81↔	Dilatation du sphincter d'Oddi
50.2a.24↔	Hémihépatectomie gauche, par laparoscopie	51.83↔	Sphinctéroplastie pancréatique
50.2a.25↔	Hémihépatectomie gauche étendue, par chirurgie ouverte	51.91↔	Réparation de lacération de vésicule biliaire
50.2a.26↔	Hémihépatectomie gauche étendue, par laparoscopie	51.92↔	Fermeture de cholécystostomie
50.2a.27↔	Hémihépatectomie droite, par chirurgie ouverte	51.93↔	Fermeture d'autre fistule biliaire
50.2a.28↔	Hémihépatectomie droite, par laparoscopie	51.94↔	Révision d'anastomose des voies biliaires
50.2a.2a↔	Hémihépatectomie droite étendue, par chirurgie ouverte	51.95.20↔	Ablation d'endoprothèse de voie biliaire, par chirurgie ouverte
50.2a.2b↔	Hémihépatectomie droite étendue, par laparoscopie	51.95.21↔	Ablation d'endoprothèse de voie biliaire, par laparoscopie
50.2a.2c↔	Autre résection de plusieurs segments contigus, par chirurgie ouverte	51.99.11↔	Destruction de matériel des voies biliaires
50.2a.2d↔	Autre résection de plusieurs segments contigus, par laparoscopie	51.99.12↔	Insertion de drain des voies biliaires
50.2b.11↔	Transsection hépatique et ligature de branches portales par chirurgie ouverte, 1ère étape ALPPS	51.99.14↔	Révision des voies biliaires
50.2b.12↔	Transsection hépatique et ligature de branches portales, par laparoscopie, 1ère étape ALPPS	51.99.20↔	Autres opérations des voies biliaires, insertion ou remplacement chirurgical ouvert de stent (prothèse) non auto-expansible
50.2c.11↔	Bisegmentectomie, par chirurgie ouverte, pour don d'organe par une personne vivante	51.99.21↔	Autre opération des voies biliaires, insertion ou remplacement chirurgical ouvert de plusieurs stents (prothèse) non auto-expansibles
50.2c.12↔	Bisegmentectomie, par laparoscopie, pour don d'organe par une personne vivante	51.99.30↔	Autre opération des voies biliaires, insertion ou remplacement laparoscopique de stent (prothèse) non auto-expansible
50.2c.13↔	Hémihépatectomie gauche, par chirurgie ouverte, pour don d'organe par une personne vivante	51.99.31↔	Autre opération des voies biliaires, insertion ou remplacement laparoscopique de plusieurs stents (prothèse) non auto-expansibles
50.2c.14↔	Hémihépatectomie gauche, par laparoscopie, pour don d'organe par une personne vivante	51.99.40↔	Autre opération des voies biliaires, insertion ou remplacement chirurgical ouvert de stent (prothèse) auto-expansible
50.2c.15↔	Hémihépatectomie droite, par chirurgie ouverte, pour don d'organe par une personne vivante	51.99.41↔	Autre opération des voies biliaires, insertion ou remplacement chirurgical ouvert de deux stents (prothèses) auto-expansibles
50.2c.16↔	Hémihépatectomie droite, par laparoscopie, pour don d'organe par une personne vivante	51.99.42↔	Autre opération des voies biliaires, insertion ou remplacement chirurgical ouvert de trois stents (prothèses) auto-expansibles

51.99.43↔	Autre opération des voies biliaires, insertion ou remplacement chirurgical ouvert de quatre stents (prothèses) auto-expansibles	53.41↔	Réparation de hernie ombilicale avec greffon ou prothèse
51.99.44↔	Autre opération des voies biliaires, insertion ou remplacement chirurgical ouvert de cinq stents (prothèses) auto-expansibles	53.49↔	Autre herniorraphie ombilicale
51.99.45↔	Autre opération des voies biliaires, insertion ou remplacement chirurgical ouvert de six (ou plus) stents (prothèses) auto-expansibles	53.51↔	Réparation de hernie incisionnelle
51.99.50↔	Autre opération des voies biliaires, insertion ou remplacement laparoscopique de stent (prothèse) auto-expansible	53.61↔	Réparation de hernie incisionnelle avec greffon ou prothèse
51.99.51↔	Autre opération des voies biliaires, insertion ou remplacement laparoscopique de deux stents (prothèses) auto-expansibles	53.7↔	Réparation de hernie diaphragmatique par voie abdominale
51.99.52↔	Autre opération des voies biliaires, insertion ou remplacement laparoscopique de trois stents (prothèses) auto-expansibles	53.80↔	Autre réparation de hernie diaphragmatique par voie thoracique, SAP
51.99.53↔	Autre opération des voies biliaires, insertion ou remplacement laparoscopique de quatre stents (prothèses) auto-expansibles	53.81↔	Plicature du diaphragme
51.99.54↔	Autre opération des voies biliaires, insertion ou remplacement laparoscopique de cinq stents (prothèses) auto-expansibles	53.82↔	Réparation (cure) de hernie parasternale
51.99.55↔	Autre opération des voies biliaires, insertion ou remplacement laparoscopique de six (ou plus) stents (prothèses) auto-expansibles	54.0x.00↔	Incision de la paroi abdominale, SAP
52.01.12↔	Drainage transgastrique d'un kyste pancréatique, par chirurgie ouverte	54.0x.10↔	Incision de la paroi abdominale, drainage extrapéritonéal de la paroi abdominale
52.01.13↔	Drainage transgastrique d'un kyste pancréatique, par laparoscopie	54.0x.99↔	Incision de la paroi abdominale, autre
52.01.22↔	Drainage transduodénal d'un kyste pancréatique, par chirurgie ouverte	54.11↔	Laparotomie exploratrice
52.01.23↔	Drainage transduodénal d'un kyste pancréatique, par laparoscopie	54.12.00↔	Relaparotomie, SAP
52.12↔	Biopsie ouverte du pancréas	54.12.10↔	Laparotomie de second regard
52.4↔	Drainage interne de kyste pancréatique	54.12.11↔	Laparotomie de contrôle d'hémorragie post-opératoire
52.50↔	Pancréatectomie partielle, SAP	54.12.99↔	Relaparotomie, autre
52.51.10↔	Pancréatectomie céphalique conservant le pylore	54.13↔	Laparotomie avec drainage
52.51.20↔	Pancréatectomie céphalique conservant le duodénum	54.19↔	Autre laparotomie
52.51.31↔	Résection pancréatico-duodénale avec résection partielle de l'estomac	54.21.00↔	Laparoscopie, SAP
52.52.11↔	Pancréatectomie caudale, par chirurgie ouverte	54.21.10↔	Laparoscopie, laparoscopie diagnostique
52.52.12↔	Pancréatectomie caudale, par laparoscopie	54.21.30↔	Laparoscopie, laparoscopie avec drainage
52.54↔	Résection segmentaire du corps du pancréas	54.21.99↔	Laparoscopie, autre
52.59↔	Autre pancréatectomie partielle	54.23↔	Biopsie péritonéale
52.60↔	Pancréatectomie totale, SAP	54.3x.00↔	Excision ou destruction de lésion ou tissu de la paroi abdominale ou de l'ombilic, SAP
52.61↔	Pancréatectomie totale avec gastrectomie partielle	54.3x.10↔	Omphalectomie
52.62↔	Pancréatectomie totale conservant le pylore	54.3x.19↔	Autre excision de lésion ou tissu de la paroi abdominale ou de l'ombilic
52.63↔	Pancréatectomie totale conservant le duodénum	54.3x.20↔	Destruction de lésion ou tissu de la paroi abdominale ou de l'ombilic
52.92↔	Canulation du canal pancréatique	54.3x.99↔	Excision ou destruction de lésion ou tissu de la paroi abdominale ou de l'ombilic, autre
52.95.00↔	Autre réparation du pancréas, SAP	54.62↔	Autre suture différée de plaie abdominale granulante
52.95.10↔	Extraction chirurgicale ouverte de calcul(s) du canal pancréatique	54.63.00↔	Autre suture de la paroi abdominale, SAP
52.95.11↔	Extraction laparoscopique de calcul(s) du canal pancréatique	54.63.10↔	Autre suture de la paroi abdominale, suture de lacération de la paroi abdominale
52.95.20↔	Dilatation laparoscopique du canal pancréatique	54.63.99↔	Autre suture de la paroi abdominale, autre
52.95.30↔	Insertion chirurgicale ouverte de drain dans le canal pancréatique	54.64.00↔	Suture du péritoine, SAP
52.95.31↔	Insertion laparoscopique de drain dans le canal pancréatique	54.64.10↔	Suture du péritoine, suture du mésentère, du grand ou du petit épiploon (après lacération)
52.95.40↔	Insertion ou remplacement de stent (prothèse) non auto-expansible dans le canal pancréatique, chirurgical ouvert	54.64.99↔	Suture du péritoine, autre
52.95.41↔	Insertion ou remplacement de stent (prothèse) non auto-expansible dans le canal pancréatique, par laparoscopie	54.71.00↔	Cure de gastroschisis, SAP
52.95.50↔	Insertion ou remplacement de stent (prothèse) auto-expansible dans le canal pancréatique, chirurgical ouvert	54.71.10↔	Cure de gastroschisis avec transplant ou prothèse
52.95.51↔	Insertion ou remplacement de stent (prothèse) auto-expansible dans le canal pancréatique, par laparoscopie	54.71.99↔	Cure de gastroschisis, autre
52.95.60↔	Réparation laparoscopique du canal pancréatique	54.72↔	Autre réfection de la paroi abdominale
52.95.70↔	Réparation du pancréas	54.73↔	Autre réparation du péritoine
52.95.90↔	Autre réparation du pancréas, autre opération endoscopique du pancréas	54.74↔	Autre réparation de l'épiploon
52.95.99↔	Autre réparation du pancréas, autre	54.75↔	Autre réparation du mésentère
52.96↔	Anastomose pancréatique	54.92↔	Extraction de corps étranger de la cavité péritonéale
52.99.00↔	Autres opérations à ciel ouvert du pancréas, SAP	54.99.00↔	Autres opérations de la région abdominale, SAP
52.99.10↔	Autres opérations à ciel ouvert du pancréas, dilatation du canal pancréatique	54.99.30↔	Autres opérations de la région abdominale, résection de tissu de la région abdominale dont l'organe auquel il appartient est incertain
52.99.20↔	Autres opérations à ciel ouvert du pancréas, réparation du canal pancréatique	54.99.31↔	Debulking par laparotomie
52.99.99↔	Autres opérations à ciel ouvert du pancréas, autre	54.99.40↔	Autres opérations de la région abdominale, révision de fistule cutanéopéritonéale (cathéter à demeure)
		54.99.41↔	Autres opérations de la région abdominale, excision ou fermeture de fistule cutanéopéritonéale (cathéter à demeure)
		54.99.50↔	Autres opérations de la région abdominale, fermeture temporaire de la paroi abdominale
		54.99.60↔	Autres opérations de la région abdominale, lombotomie
		54.99.61↔	Autres opérations de la région abdominale, relombotomie
		54.99.81↔	Révision de cathéters avec pompe automatique programmable et rechargeable pour le drainage continu d'ascite
		54.99.82↔	Élimination d'une obstruction mécanique de cathéters avec pompe automatique programmable et rechargeable pour drainage continu d'ascite
		54.99.99↔	Autres opérations de la région abdominale, autre
		54.a0↔	Opérations rétropéritonéales, SAP

54.a1↔	Excision et destruction de tissu rétropéritonéal	56.41.21↔	Urétérectomie partielle par laparoscopie
54.a9↔	Opérations rétropéritonéales, autre	56.41.30↔	Urétérectomie partielle, résection de moignon urétéral
55.02.11↔	Néphrostomie chirurgicale ouverte	56.41.40↔	Résection transurétrale d'urétérocèle
55.11↔	Pyélotomie	56.41.41↔	Résection chirurgicale ouverte d'urétérocèle
55.12↔	Pyélostomie	56.41.49↔	Résection d'urétérocèle, autre voie d'abord
55.31↔	Marsupialisation de lésion du rein	56.41.99↔	Urétérectomie partielle, autre
55.32↔	Excision ouverte de lésion ou de tissu du rein	56.42↔	Urétérectomie totale
55.34↔	Excision laparoscopique de lésion ou de tissu du rein	56.51.00↔	Formation d'urétéro-iléostomie cutanée, SAP
55.39.00↔	Autre excision ou destruction locale de lésion ou tissu du rein, SAP	56.51.10↔	Formation d'urétéro-iléostomie cutanée, urétéro-iléo-cutanéostomie [conduit iléal] ou urétéro-colo-cutanéostomie [conduit colique/sigmoïde] par chirurgie ouverte
55.39.10↔	Autre excision ou destruction locale de lésion ou tissu du rein, excision par urétéro-réno-scopie	56.51.11↔	Formation d'urétéro-iléostomie cutanée, urétéro-iléo-cutanéostomie [conduit iléal] ou urétéro-colo-cutanéostomie [conduit colique/sigmoïde] par laparoscopie
55.39.21↔	Autre excision ou destruction locale de lésion ou tissu du rein, destruction par urétéro-réno-scopie	56.51.12↔	Formation d'urétéro-iléostomie avec interposition intestinale [conduit] (stomie non continente), autre voie d'abord
55.39.22↔	Autre excision ou destruction locale de lésion ou tissu du rein, destruction chirurgicale ouverte	56.51.20↔	Formation d'urétéro-iléostomie cutanée par transformation d'autre dérivation urinaire supravésicale
55.39.23↔	Autre excision ou destruction locale de lésion ou tissu du rein, destruction par laparoscopie	56.51.30↔	Formation d'urétéro-iléostomie cutanée avec réservoir intestinal (stomie continente)
55.39.29↔	Autre excision ou destruction locale de lésion ou tissu du rein, destruction par autre abord	56.51.99↔	Formation d'urétéro-iléostomie cutanée, autre
55.39.99↔	Autre excision ou destruction locale de lésion ou tissu du rein, autre	56.52.00↔	Révision d'urétéro-iléostomie cutanée, SAP
55.4↔	Néphrectomie partielle	56.52.10↔	Révision d'urétéro-iléostomie cutanée avec interposition intestinale [conduit]
55.51.00↔	Néphro-urétérectomie SAP	56.52.20↔	Révision d'urétéro-iléostomie cutanée avec réservoir intestinal (stomie continente)
55.51.01↔	Néphro-urétérectomie, sauf pour greffe	56.52.99↔	Révision d'urétéro-iléostomie cutanée, autre
55.51.02↔	Néphrectomie pour transplantation d'organe d'un donneur vivant	56.61.00↔	Formation d'autre urétérostomie cutanée, SAP
55.51.99↔	Néphro-urétérectomie, autre	56.61.10↔	Formation d'autre urétérostomie cutanée, urétéro-cutanéostomie et transurétérocutanéostomie par laparoscopie
55.52↔	Néphrectomie du rein restant	56.61.20↔	Formation d'autre urétérostomie cutanée par transformation d'autre dérivation urinaire supravésicale
55.53↔	Ablation de rein transplanté ou rejeté	56.61.99↔	Formation d'autre urétérostomie cutanée, autre
55.54↔	Néphrectomie bilatérale	56.62↔	Révision d'autre urétérostomie cutanée
55.61↔	Autogreffe rénale	56.71.00↔	Dérivation urinaire dans l'intestin, SAP
55.7↔	Néphropexie	56.71.10↔	Urétéro-sigmoïdostomie avec formation de réservoir par chirurgie ouverte
55.81↔	Suture de lacération rénale	56.71.11↔	Urétéro-sigmoïdostomie avec formation de réservoir par laparoscopie
55.82↔	Fermeture de néphrostomie et de pyélostomie	56.71.20↔	Dérivation urinaire dans l'intestin par transformation d'une autre dérivation urinaire supravésicale
55.83↔	Fermeture d'autre fistule rénale	56.71.99↔	Dérivation urinaire dans l'intestin, autre
55.85↔	Symphyséotomie de rein en fer à cheval	56.72↔	Révision d'anastomose urétéro-intestinale
55.86↔	Anastomose de rein	56.73↔	Néphrocystanastomose, SAP
55.87↔	Correction de la jonction pyélo-urétérale	56.74.00↔	Urétérocystonéostomie, SAP
55.89↔	Autre réparation de rein	56.74.10↔	Urétéro-cystonéostomie, réalisation de plastie anti-reflux isolée (p. ex. selon Lich-Gregoir) par chirurgie ouverte
55.91↔	Décapsulation de rein	56.74.11↔	Urétéro-cystonéostomie, réalisation de plastie anti-reflux isolée (p. ex. selon Lich-Gregoir) par laparoscopie
55.96↔	Autre injection de substance thérapeutique dans le rein	56.74.20↔	Urétéro-cystonéostomie avec modelage urétéral
55.99.00↔	Autres opérations du rein, SAP	56.74.99↔	Urétéro-cystonéostomie, autre
55.99.10↔	Autres opérations du rein, révision d'opération du rein	56.75↔	Transurétéro-urétérostomie
55.99.99↔	Autres opérations du rein, autre	56.79↔	Autre anastomose ou dérivation de l'uretère
56.0x.00↔	Désobstruction transurétrale de l'uretère et du bassin, SAP	56.81↔	Lyse d'adhérences intraluminales de l'uretère
56.0x.10↔	Désobstruction transurétrale de l'uretère et du bassin, extraction de calcul urinaire	56.82↔	Suture de lacération de l'uretère
56.0x.11↔	Désobstruction transurétrale de l'uretère et du bassin, extraction de corps étranger	56.83↔	Fermeture d'urétérostomie
56.0x.99↔	Désobstruction transurétrale de l'uretère et du bassin, autre	56.84.00↔	Fermeture d'autre fistule d'uretère, SAP
56.1x.00↔	Méatotomie urétérale, SAP	56.84.10↔	Fermeture chirurgicale ouverte de fistule urétéro-intestinale
56.1x.10↔	Méatotomie urétérale percutanée transvésicale	56.84.11↔	Fermeture de fistule urétéro-intestinale par laparoscopie
56.1x.11↔	Méatotomie urétérale transurétrale	56.84.20↔	Fermeture chirurgicale ouverte de fistule urétéro-vaginale
56.1x.12↔	Méatotomie urétérale chirurgicale ouverte	56.84.21↔	Fermeture de fistule urétéro-vaginale par laparoscopie
56.1x.99↔	Méatotomie urétérale, autre	56.84.22↔	Fermeture de fistule urétéro-vaginale par voie vaginale
56.2x.00↔	Urétérotomie, SAP	56.84.99↔	Fermeture d'autre fistule d'uretère, autre
56.2x.10↔	Urétérotomie percutanée transrénale	56.85↔	Urétéropexie
56.2x.11↔	Urétérotomie percutanée transrénale avec extraction de calcul urinaire	56.86↔	Ablation de ligature de l'uretère
56.2x.20↔	Urétérotomie par urétéroréno-scopie	56.89↔	Autre réparation de l'uretère
56.2x.30↔	Urétérotomie chirurgicale ouverte	56.92↔	Implantation de stimulateur urétéral électronique
56.2x.40↔	Urétérotomie par laparoscopie	56.93↔	Remplacement de stimulateur urétéral électronique
56.2x.99↔	Urétérotomie, autre	56.94↔	Enlèvement de stimulateur urétéral électronique
56.40↔	Urétérectomie, SAP	56.95↔	Ligature de l'uretère
56.41.00↔	Urétérectomie partielle, SAP	56.99.00↔	Autres opérations de l'uretère, SAP
56.41.10↔	Urétérectomie partielle, résection percutanée transvésicale du méat urétéral		
56.41.11↔	Urétérectomie partielle, résection transurétrale du méat urétéral		
56.41.12↔	Urétérectomie partielle, résection chirurgicale ouverte du méat urétéral		
56.41.20↔	Urétérectomie partielle chirurgicale ouverte		

56.99.10↔	Libération de l'uretère (pour exploration)	57.79.10↔	Autre cystectomie totale, cystectomie simple chirurgicale ouverte chez l'homme
56.99.20↔	Révision chirurgicale ouverte d'opération de l'uretère	57.79.11↔	Autre cystectomie totale, cystectomie simple par laparoscopie chez l'homme
56.99.21↔	Révision d'opération de l'uretère, autre voie d'abord	57.79.20↔	Autre cystectomie totale, cystectomie simple chirurgicale ouverte chez la femme
56.99.30↔	Autres opérations de l'uretère, traitement de l'insuffisance du méat urétéral par injection transurétrale	57.79.21↔	Autre cystectomie totale, cystectomie simple par laparoscopie chez la femme
56.99.31↔	Autres opérations de l'uretère, traitement de l'insuffisance du méat urétéral par injection chirurgicale ouverte	57.79.99↔	Autre cystectomie totale, autre
56.99.32↔	Autres opérations de l'uretère, traitement de l'insuffisance du méat urétéral par injection, autre voie d'abord	57.81↔	Suture de lacération de la vessie
56.99.99↔	Autres opérations de l'uretère, autre	57.82↔	Fermeture de cystostomie
57.12↔	Lyse d'adhérences intraluminales avec incision de la vessie	57.83↔	Réparation de fistule vésico-intestinale
57.21↔	Vésicostomie	57.84.00↔	Fermeture d'autre fistule vésicale, SAP
57.22↔	Révision de vésicostomie	57.84.10↔	Fermeture chirurgicale ouverte de fistule vésico-vaginale par voie abdominale
57.23.00↔	Appendicovésicostomie, SAP	57.84.11↔	Fermeture de fistule vésico-vaginale par voie vaginale
57.23.11↔	Création d'une appendicovésicostomie	57.84.12↔	Fermeture de fistule vésico-vaginale par voie transvésicale
57.23.12↔	Révision superficielle d'une appendicovésicostomie	57.84.13↔	Fermeture de fistule vésico-vaginale par laparoscopie
57.23.13↔	Révision profonde d'une appendicovésicostomie	57.84.20↔	Fermeture chirurgicale ouverte de fistule vésico-cutanée
57.23.99↔	Appendicovésicostomie, autre	57.84.21↔	Fermeture de fistule vésico-cutanée par laparoscopie
57.51↔	Excision de l'ouraue	57.84.99↔	Fermeture d'autre fistule vésicale, autre
57.58↔	Excision ou destruction laparoscopique d'autre lésion ou de tissu de la vessie	57.85↔	Cysto-urétroplastie et plastie du col vésical
57.59.00↔	Excision ou destruction ouverte d'autre lésion ou tissu vésical, SAP	57.87.00↔	Reconstruction de la vessie, SAP
57.59.10↔	Excision ou destruction ouverte d'autre lésion ou tissu vésical, excision chirurgicale ouverte	57.87.10↔	Reconstruction de la vessie, réparation chirurgicale ouverte avec iléon, côlon ou estomac
57.59.20↔	Excision ou destruction ouverte d'autre lésion ou tissu vésical, myectomie	57.87.11↔	Reconstruction de la vessie, réparation par laparoscopie avec iléon, côlon ou estomac
57.59.99↔	Excision ou destruction ouverte d'autre lésion ou tissu vésical, autre	57.87.20↔	Transformation chirurgicale ouverte d'autre dérivation urinaire supravésicale en une vessie de remplacement
57.6x.00↔	Cystectomie partielle, SAP	57.87.21↔	Transformation d'autre dérivation urinaire supravésicale en une vessie de remplacement par laparoscopie
57.6x.10↔	Cystectomie partielle chirurgicale ouverte, sans néo-implantation d'uretère	57.87.30↔	Plastie chirurgicale ouverte de réduction de la vessie
57.6x.11↔	Cystectomie partielle par laparoscopie, sans néo-implantation d'uretère	57.87.31↔	Reconstruction de la vessie, plastie de réduction de la vessie par laparoscopie
57.6x.12↔	Cystectomie partielle chirurgicale ouverte, avec néo-implantation unilatérale ou bilatérale d'uretère	57.87.40↔	Reconstruction de la vessie, plastie chirurgicale ouverte d'augmentation de la vessie
57.6x.13↔	Cystectomie partielle par laparoscopie, avec néo-implantation unilatérale ou bilatérale d'uretère	57.87.41↔	Reconstruction de la vessie, plastie d'augmentation de la vessie par laparoscopie
57.6x.20↔	Cystectomie partielle, résection supra-trigonale ou subtotale chirurgicale ouverte, sans néo-implantation d'uretère	57.87.99↔	Reconstruction de la vessie, autre
57.6x.21↔	Cystectomie partielle, résection supra-trigonale ou subtotale par laparoscopie, sans néo-implantation d'uretère	57.88↔	Autre anastomose vésicale
57.6x.22↔	Cystectomie partielle, résection supra-trigonale ou subtotale chirurgicale ouverte, avec néo-implantation unilatérale ou bilatérale d'uretère	57.89↔	Autre réparation de la vessie
57.6x.23↔	Cystectomie partielle, résection supra-trigonale ou subtotale par laparoscopie, avec néo-implantation unilatérale ou bilatérale d'uretère	57.92↔	Dilatation du col de la vessie
57.6x.99↔	Cystectomie partielle, autre	57.93.00↔	Contrôle d'hémorragie (post-opératoire) de la vessie, SAP
57.71.00↔	Cystectomie radicale, SAP	57.93.10↔	Contrôle d'hémorragie (post-opératoire) de la vessie par voie percutanée
57.71.10↔	Cystectomie radicale chirurgicale ouverte chez l'homme, sans urétrectomie	57.93.11↔	Contrôle d'hémorragie (post-opératoire) de la vessie par voie transurétrale
57.71.11↔	Cystectomie radicale par laparoscopie chez l'homme, sans urétrectomie	57.93.12↔	Contrôle d'hémorragie (post-opératoire) de la vessie par chirurgie ouverte
57.71.20↔	Cystectomie radicale chirurgicale ouverte chez l'homme, avec urétrectomie	57.93.13↔	Contrôle d'hémorragie (post-opératoire) de la vessie par laparoscopie
57.71.21↔	Cystectomie radicale par laparoscopie chez l'homme, avec urétrectomie	57.93.14↔	Contrôle d'hémorragie (post-opératoire) de la vessie par orifice artificiel (stomie)
57.71.30↔	Cystectomie radicale chirurgicale ouverte chez la femme, sans urétrectomie	57.93.99↔	Contrôle d'hémorragie (post-opératoire) de la vessie, autre
57.71.31↔	Cystectomie radicale par laparoscopie chez la femme, sans urétrectomie	57.96↔	Implantation de stimulateur vésical électronique
57.71.40↔	Cystectomie radicale chirurgicale ouverte chez la femme, avec urétrectomie	57.97↔	Remplacement de stimulateur vésical électronique
57.71.41↔	Cystectomie radicale par laparoscopie chez la femme, avec urétrectomie	57.98↔	Ablation de stimulateur vésical électronique
57.71.50↔	Cystectomie radicale, éviscération pelvienne (exentération) chirurgicale ouverte chez l'homme	57.99.00↔	Autres opérations de la vessie, SAP
57.71.51↔	Cystectomie radicale, éviscération pelvienne (exentération) par laparoscopie chez l'homme	57.99.10↔	Extraction de calcul d'une vessie de remplacement, par voie chirurgicale ou par laparoscopie
57.71.99↔	Cystectomie radicale, autre	57.99.11↔	Extraction transurétrale percutanée de calcul d'une vessie de remplacement par orifice artificiel (stomie) ou autre
57.79.00↔	Autre cystectomie totale, SAP	57.99.12↔	Extraction de corps étranger d'une vessie de remplacement, par voie chirurgicale ou par laparoscopie
		57.99.13↔	Extraction transurétrale percutanée de corps étranger d'une vessie de remplacement par orifice artificiel (stomie) ou autre
		57.99.14↔	Vidange de mucus d'une vessie de remplacement, par voie chirurgicale ou par laparoscopie
		57.99.15↔	Vidange transurétrale percutanée de mucus d'une vessie de remplacement par orifice artificiel (stomie) ou autre
		57.99.16↔	Excision de tissu malade d'une vessie de remplacement, par voie chirurgicale, par laparoscopie ou percutanée

57.99.17↔	Excision transurétrale de tissu malade d'une vessie de remplacement par orifice artificiel (stomie) ou autre	58.49.20↔	Réparation de l'urètre en deux temps (première séance) avec la peau du prépuce ou du pénis
57.99.20↔	Traitement par injection percutanée dans la vessie	58.49.21↔	Réparation de l'urètre en deux temps (première séance) avec la muqueuse buccale ou vésicale
57.99.21↔	Traitement par injection transurétrale dans la vessie	58.49.29↔	Autre réparation de l'urètre en deux temps (première séance), autre reconstruction
57.99.22↔	Traitement par injection chirurgicale ouverte dans la vessie	58.49.30↔	Réparation de l'urètre en deux temps (deuxième séance), SAP
57.99.23↔	Traitement par injection laparoscopique dans la vessie	58.49.31↔	Réparation de l'urètre en deux temps (deuxième séance) avec la peau du prépuce ou du pénis
57.99.24↔	Traitement par injection dans la vessie, par orifice artificiel (stomie)	58.49.33↔	Réparation de l'urètre en deux temps (deuxième séance) avec la muqueuse buccale ou vésicale
57.99.30↔	Révision de la vessie, voie percutanée	58.49.39↔	Réparation de l'urètre en deux temps (deuxième séance), autre
57.99.31↔	Révision de la vessie, voie transurétrale	58.49.40↔	Révision de réparation de l'urètre
57.99.32↔	Révision de la vessie, par chirurgie ouverte	58.49.99↔	Autre réparation de l'urètre, autre
57.99.33↔	Révision de la vessie, par laparoscopie	58.5x.00↔	Libération de sténose urétrale, SAP
57.99.34↔	Révision de la vessie, par orifice artificiel (stomie)	58.5x.10↔	Libération de sténose urétrale, incision transurétrale du sphincter urétral externe
57.99.40↔	Distension opératoire de la vessie, SAP	58.5x.20↔	Libération de sténose urétrale, urérotomie interne
57.99.41↔	Distension opératoire de la vessie, par chirurgie ouverte	58.5x.99↔	Libération de sténose urétrale, autre
57.99.42↔	Distension opératoire de la vessie, par laparoscopie	58.6↔	Dilatation de l'urètre
57.99.43↔	Distension opératoire de la vessie, par voie transurétrale	58.91↔	Incision de tissu périurétral
57.99.44↔	Distension opératoire de la vessie, par voie percutanée	58.92↔	Excision de tissu périurétral
57.99.45↔	Distension opératoire de la vessie, par orifice artificiel (stomie)	58.93.11↔	Implantation de sphincter vésical artificiel
57.99.49↔	Distension opératoire de la vessie, autre	58.94.00↔	Traitement ajustable de l'incontinence urinaire, SAP
57.99.99↔	Autres opérations de la vessie, autre	58.94.11↔	Implantation de système ajustable pour le traitement de l'incontinence urinaire
58.0↔	Urétrotomie	58.94.21↔	Enlèvement de système ajustable pour le traitement de l'incontinence urinaire
58.1↔	Méatotomie urétrale	58.94.31↔	Révision sans remplacement de système ajustable pour le traitement de l'incontinence urinaire
58.24↔	Biopsie de tissu périurétral	58.94.99↔	Traitement ajustable de l'incontinence urinaire, autre
58.39.00↔	Autre excision ou destruction locale de lésion ou de tissu de l'urètre, SAP	59.00↔	Dissection rétropéritonéale, SAP
58.39.10↔	Autre excision ou destruction locale de lésion ou de tissu de l'urètre, excision chirurgicale ouverte	59.02↔	Autre lyse d'adhérences périrénales ou périurétérales
58.39.20↔	Autre excision ou destruction locale de lésion ou de tissu de l'urètre, destruction percutanée transvésicale	59.03.00↔	Lyse d'adhérences périrénales ou périurétérales par laparoscopie, SAP
58.39.30↔	Urétrectomie simple en tant qu'intervention autonome chez la femme	59.03.10↔	Urétérolyse sans repositionnement intrapéritonéal, par laparoscopie
58.39.31↔	Urétrectomie radicale en tant qu'intervention autonome chez la femme	59.03.11↔	Urétérolyse avec repositionnement intrapéritonéal, par laparoscopie
58.39.32↔	Urétrectomie simple en tant qu'intervention autonome chez l'homme	59.03.99↔	Lyse d'adhérences périrénales ou périurétérales par laparoscopie, autre
58.39.33↔	Urétrectomie radicale en tant qu'intervention autonome chez l'homme	59.09↔	Autre incision de tissu périrénal ou périurétral
58.39.99↔	Autre excision ou destruction locale de lésion ou de tissu de l'urètre, autre	59.11↔	Autre lyse d'adhérences périvésicales
58.41↔	Suture de lacération de l'urètre	59.12↔	Lyse d'adhérences périvésicales par laparoscopie
58.42↔	Fermeture d'urétrostomie	59.19↔	Autre incision de tissu périvésical
58.43.00↔	Fermeture d'autre fistule urétrale, SAP	59.21↔	Biopsie de tissu périrénal ou périvésical
58.43.10↔	Fermeture chirurgicale ouverte de fistule uréthro-vaginale (voie abdominale)	59.91↔	Excision de tissu périrénal ou périvésical
58.43.11↔	Fermeture de fistule uréthro-vaginale par laparoscopie	59.92↔	Autres opérations de tissu périrénal ou périvésical
58.43.12↔	Fermeture de fistule uréthro-vaginale par voie vaginale	59.95↔	Fragmentation de calcul(s) urinaire(s) par ultra-sons
58.43.20↔	Fermeture de fistule uréthro-cutanée	59.99↔	Autres opérations du système urinaire
58.43.30↔	Fermeture de fistule uréthro-rectale	60.93↔	Réparation de la prostate
58.43.99↔	Fermeture d'autre fistule urétrale, autre	60.94↔	Contrôle d'hémorragie (post-opératoire) de la prostate
58.44↔	Réanastomose de l'urètre	61.0x.00↔	Incision et drainage de scrotum et de tunique vaginale, SAP
58.45.00↔	Réparation d'hypospadias ou d'épispadias, SAP	61.0x.10↔	Incision et drainage de scrotum et de tunique vaginale pour extraction de corps étranger
58.45.10↔	Réparation d'hypospadias ou d'épispadias chez la femme	61.0x.99↔	Incision et drainage de scrotum et de tunique vaginale, autre
58.45.20↔	Réparation d'hypospadias ou d'épispadias chez l'homme, redressement pénien et cordectomie	61.3x.00↔	Excision ou destruction de lésion ou de tissu du scrotum, SAP
58.45.21↔	Réparation d'hypospadias ou d'épispadias chez l'homme, autre procédure	61.3x.10↔	Excision ou destruction de lésion ou de tissu du scrotum, résection partielle
58.45.99↔	Réparation d'hypospadias ou d'épispadias, autre	61.3x.11↔	Excision ou destruction de lésion ou de tissu du scrotum, résection totale
58.46.00↔	Autre reconstruction de l'urètre, SAP	61.3x.12↔	Excision ou destruction de lésion ou de tissu du scrotum, résection radicale
58.46.10↔	Autre reconstruction de l'urètre, reconstruction de la partie distale de l'urètre après lésion traumatique	61.3x.99↔	Excision ou destruction de lésion ou de tissu du scrotum, autre
58.46.11↔	Autre reconstruction de l'urètre, reconstruction de la partie prostatique ou de la partie membraneuse de l'urètre après lésion traumatique	61.42↔	Réparation de fistule du scrotum
58.46.99↔	Autre reconstruction de l'urètre, autre	61.49↔	Autre réparation de scrotum et de tunique vaginale
58.47↔	Méatoplastie urétrale	61.92↔	Excision de lésion de la tunique vaginale, sauf hydrocèle
58.49.00↔	Autre réparation de l'urètre, SAP	61.99↔	Autres opérations de scrotum et tunique vaginale
58.49.10↔	Réparation de l'urètre en un temps avec la peau du prépuce ou du pénis	62.0↔	Incision de testicule
58.49.11↔	Réparation de l'urètre en un temps avec la muqueuse buccale ou vésicale, autre reconstruction	62.3x.00↔	Orchidectomie unilatérale, SAP
		62.3x.10↔	Orchidectomie unilatérale, scrotale, sans épидидymectomie

62.3x.11↔	Orchidectomie unilatérale, scrotale, avec épидидymectomie	66.79.99↔	Autre réparation (plastie) de trompe de Fallope, autre
62.3x.20↔	Orchidectomie unilatérale, testicule inguinal, sans épидидymectomie	67.51↔	Cerclage transabdominal du col utérin
62.3x.21↔	Orchidectomie unilatérale, testicule inguinal, avec épидидymectomie	67.59↔	Autre réparation d'orifice cervical interne
62.3x.30↔	Orchidectomie unilatérale chirurgicale ouverte, testicule abdominal	67.61↔	Suture de lacération du col utérin
62.3x.31↔	Orchidectomie unilatérale par laparoscopie, testicule abdominal	67.62↔	Réparation de fistule du col utérin
62.3x.40↔	Orchidectomie unilatérale radicale	67.69↔	Autre réparation du col utérin
62.3x.99↔	Orchidectomie unilatérale, autre	68.0↔	Hystérotomie
62.41↔	Ablation simultanée des deux testicules	69.23↔	Réparation vaginale d'inversion utérine (chronique)
62.42↔	Ablation du testicule restant	69.29↔	Autre réparation de l'utérus et des structures de soutien
62.61↔	Suture de lacération de testicule	69.41↔	Suture de lacération de l'utérus
62.69↔	Autre réparation de testicule	69.42↔	Fermeture de fistule de l'utérus
63.51↔	Suture de lacération de cordon spermatique et de l'épididyme	69.49.00↔	Autre réparation de l'utérus et métroplastie, SAP
63.53↔	Grefe de cordon spermatique	69.49.10↔	Autre réparation de l'utérus et métroplastie, par chirurgie ouverte (abdominale)
63.59↔	Autre réparation de cordon spermatique et d'épididyme	69.49.20↔	Autre réparation de l'utérus et métroplastie, par voie vaginale
63.81↔	Suture de lacération de canal déférent et d'épididyme	69.49.21↔	Autre réparation de l'utérus et métroplastie, par voie vaginale, assistée par laparoscopie
63.82↔	Reconstruction de canal déférent sectionné chirurgicalement	69.49.30↔	Autre réparation de l'utérus et métroplastie, par laparoscopie
63.89↔	Autre réparation du canal déférent et d'épididyme	69.49.99↔	Autre réparation de l'utérus et métroplastie, autre
63.94↔	Lyse d'adhérence du cordon spermatique	70.13↔	Lyse d'adhérences intraluminales du vagin
64.3x.00↔	Amputation du pénis, SAP	70.33.00↔	Excision ou destruction locale de lésion ou tissu du vagin, SAP
64.3x.10↔	Amputation partielle du pénis	70.33.10↔	Destruction locale de lésion ou tissu du vagin, SAP
64.3x.11↔	Amputation totale du pénis	70.33.11↔	Destruction locale de lésion ou tissu du vagin, par cautérisation
64.3x.12↔	Amputation du pénis, émasculaton	70.33.12↔	Destruction locale de lésion ou tissu du vagin, par électrocoagulation
64.3x.99↔	Amputation du pénis, autre	70.33.13↔	Destruction locale de lésion ou tissu du vagin, par coagulation au laser
64.41↔	Suture de lacération du pénis	70.33.14↔	Destruction locale de lésion ou tissu du vagin, par cryocoagulation
64.42↔	Libération de chordée du pénis	70.33.99↔	Excision ou destruction locale de lésion ou tissu du vagin, autre
64.43↔	Construction du pénis	70.4x.00↔	Oblitération et excision totale du vagin, SAP
64.44.00↔	Reconstruction du pénis, SAP	70.4x.10↔	Colpectomie subtotale
64.44.10↔	Reconstruction du pénis, étirement du tissu pénien	70.4x.20↔	Colpectomie totale
64.44.11↔	Reconstruction du pénis, correction d'une transposition pénoscrotale ou d'un cryptopénis (concealed penis ou buried penis)	70.4x.30↔	Colpectomie étendue (radicale)
64.44.99↔	Reconstruction du pénis, autre	70.4x.99↔	Oblitération et excision totale du vagin, autre
64.45↔	Réimplantation du pénis	70.61.00↔	Construction vaginale, SAP
64.49↔	Autre réparation du pénis	70.61.11↔	Construction d'un vagin par greffe de peau pédiculée du pénis (pour changement de sexe)
65.71↔	Autre suture simple de l'ovaire	70.61.99↔	Construction vaginale, autre
65.72↔	Autre réimplantation d'ovaire	70.62↔	Reconstruction vaginale
65.73↔	Autre salpingo-ovarioplastie	70.63↔	Construction vaginale, avec greffon ou prothèse
65.74↔	Suture simple de l'ovaire par laparoscopie	70.64↔	Reconstruction vaginale, avec greffon ou prothèse
65.75↔	Réimplantation d'ovaire par laparoscopie	70.71↔	Suture de lacération du vagin
65.76↔	Salpingo-ovarioplastie par laparoscopie	70.72.00↔	Réparation de fistule colo-vaginale, SAP
65.79↔	Autre réparation d'ovaire	70.72.10↔	Réparation de fistule colo-vaginale, par chirurgie ouverte (abdominale)
65.81.00↔	Adhésiolyse d'ovaire et de trompe de Fallope par laparoscopie, SAP	70.72.20↔	Réparation de fistule colo-vaginale, par voie vaginale
65.81.10↔	Adhésiolyse tubo-ovariennes du péritoine pelvien de la femme par laparoscopie	70.72.30↔	Réparation de fistule colo-vaginale, par laparoscopie
65.81.99↔	Adhésiolyse d'ovaire et de trompe de Fallope par laparoscopie, autre	70.72.99↔	Réparation de fistule colo-vaginale, autre
65.89.00↔	Autre adhésiolyse d'ovaire et de trompe de Fallope, SAP	70.73.00↔	Réparation de fistule recto-vaginale, SAP
65.89.10↔	Autre adhésiolyse d'ovaire et de trompe de Fallope, par chirurgie ouverte	70.73.10↔	Réparation de fistule recto-vaginale, par chirurgie ouverte (abdominale)
65.89.11↔	Autre adhésiolyse d'ovaire et de trompe de Fallope, avec traitement microchirurgical	70.73.20↔	Réparation de fistule recto-vaginale, par voie vaginale
65.89.12↔	Autre adhésiolyse tubo-ovariennes du péritoine pelvien de la femme, par chirurgie ouverte	70.73.30↔	Réparation de fistule recto-vaginale, par laparoscopie
65.89.13↔	Autre adhésiolyse tubo-ovariennes du péritoine pelvien de la femme, avec traitement microchirurgical	70.73.99↔	Réparation de fistule recto-vaginale, autre
65.89.99↔	Autre adhésiolyse d'ovaire et de trompe de Fallope, autre	70.74↔	Réparation d'autre fistule vagino-entérique
65.95↔	Libération de torsion d'ovaire	70.75↔	Réparation d'autre fistule vaginale
66.71↔	Suture simple de trompe de Fallope	70.79.00↔	Autre réparation du vagin, SAP
66.79.00↔	Autre réparation (plastie) de trompe de Fallope, SAP	70.79.10↔	Autre colporrhaphie du vagin avec plastie du plancher pelvien
66.79.10↔	Autre réparation (plastie) de trompe de Fallope, par chirurgie ouverte (abdominale)	70.79.99↔	Autre réparation du vagin, autre
66.79.20↔	Autre réparation (plastie) de trompe de Fallope, par voie vaginale	71.01↔	Lyse d'adhérences de la vulve
66.79.21↔	Autre réparation (plastie) de trompe de Fallope, par voie vaginale, assistée par laparoscopie	71.71↔	Suture de lacération de vulve ou de périnée
66.79.30↔	Autre réparation (plastie) de trompe de Fallope, par laparoscopie	71.72↔	Réparation de fistule de vulve ou de périnée
		71.73↔	Construction de l'orifice vaginal
		71.79↔	Autre réparation de la vulve et du périnée
		71.8↔	Autres opérations de la vulve
		75.50↔	Réparation de déchirure obstétricale récente de l'utérus, SAP
		75.52↔	Réparation de déchirure obstétricale récente du corps utérin
		76.09.00↔	Autre incision d'os de la face, SAP
		76.09.10↔	Réostéotomie après réduction de fracture d'os de la face
		76.09.99↔	Autre incision d'os de la face, autre

76.11.00↔	Biopsie d'os de la face, SAP	76.5x.50↔	Extraction arthroscopique de souris de l'articulation temporo-mandibulaire
76.11.11↔	Biopsie ouverte (par incision) d'os de la face	76.5x.59↔	Extraction de souris de l'articulation temporo-mandibulaire, autre
76.11.99↔	Biopsie d'os de la face, autre	76.5x.60↔	Implantation d'endoprothèse dans l'articulation temporo-mandibulaire
76.19.11↔	Biopsie ouverte (par incision) de l'articulation temporo-mandibulaire	76.5x.61↔	Remplacement d'endoprothèse dans l'articulation temporo-mandibulaire
76.19.12↔	Biopsie de l'articulation temporo-mandibulaire par arthroscopie	76.5x.70↔	Implantation d'une endoprothèse totale d'articulation temporo-mandibulaire avec des composants préfabriqués (L)
76.2x.00↔	Excision ou destruction locale de lésion d'os de la face, SAP	76.5x.71↔	Implantation d'une endoprothèse totale d'articulation temporo-mandibulaire avec des composants CAD-CAM [CAO/FAO]
76.2x.10↔	Décortication d'os de la face	76.5x.90↔	Autre arthroplastie ou discoplastie de l'articulation temporo-mandibulaire
76.2x.11↔	Excision de tissu périostique d'os de la face	76.5x.99↔	Arthroplastie temporo-mandibulaire, autre
76.2x.12↔	Résection (ostectomie modelante) d'os de la face	76.61.00↔	Ostéoplastie fermée [ostéotomie] de branche mandibulaire, SAP
76.2x.20↔	Destruction de lésion d'os de la face	76.61.10↔	Ostéoplastie fermée [ostéotomie] de branche mandibulaire, sans distraction
76.2x.99↔	Excision ou destruction locale de lésion d'os de la face, autre	76.61.20↔	Ostéoplastie fermée [ostéotomie] de branche mandibulaire, avec distraction
76.31.00↔	Mandibulectomie partielle, SAP	76.61.99↔	Ostéoplastie fermée [ostéotomie] de branche mandibulaire, autre
76.31.10↔	Mandibulectomie partielle sans reconstruction	76.62.00↔	Ostéoplastie ouverte [ostéotomie] de branche mandibulaire, SAP
76.31.20↔	Mandibulectomie partielle et reconstruction avec transplant microvascularisé et anastomosé	76.62.10↔	Ostéoplastie ouverte [ostéotomie] de branche mandibulaire, sans distraction
76.31.21↔	Mandibulectomie partielle avec interruption de continuité et reconstruction alloplastique	76.62.20↔	Ostéoplastie ouverte [ostéotomie] de branche mandibulaire, avec distraction
76.31.29↔	Mandibulectomie partielle avec autre reconstruction	76.62.99↔	Ostéoplastie ouverte [ostéotomie] de branche mandibulaire, autre
76.31.99↔	Mandibulectomie partielle, autre	76.63.00↔	Ostéoplastie [ostéotomie] du corps de la mandibule, SAP
76.39.00↔	Ostectomie partielle d'autre os de la face, SAP	76.63.10↔	Ostéoplastie [ostéotomie] de l'os maxillaire de la crête alvéolaire latérale ou avec interruption de continuité frontale, sans distraction
76.39.10↔	Ostectomie partielle d'autre os de la face, reconstruction avec transplant microvascularisé et anastomosé	76.63.11↔	Ostéoplastie [ostéotomie] de l'os maxillaire de la crête alvéolaire latérale ou avec interruption de continuité de la branche mandibulaire horizontale, sans distraction
76.39.11↔	Ostectomie partielle d'autre os de la face, reconstruction des tissus mous et durs	76.63.12↔	Ostéoplastie [ostéotomie] pour déplacement du menton, sans distraction
76.39.19↔	Ostectomie partielle d'autre os de la face, autre réparation	76.63.20↔	Déplacement du processus alvéolaire par distraction horizontale après ostéotomie
76.39.99↔	Ostectomie partielle d'autre os de la face, autre	76.63.21↔	Déplacement de la mandibule par distraction après ostéotomie sur la branche mandibulaire horizontale
76.41.00↔	Mandibulectomie totale avec reconstruction simultanée, SAP	76.63.99↔	Ostéoplastie [ostéotomie] du corps de la mandibule, autre
76.41.10↔	Mandibulectomie totale et reconstruction simultanée, reconstruction avec transplant microvascularisé et anastomosé	76.64↔	Autre chirurgie orthognathique de la mandibule
76.41.99↔	Mandibulectomie totale avec reconstruction simultanée, autre	76.65.00↔	Ostéoplastie [ostéotomie] segmentaire de l'os maxillaire, SAP
76.42↔	Autre mandibulectomie totale	76.65.10↔	Ostéoplastie [ostéotomie] segmentaire de l'os maxillaire, sans distraction
76.43.00↔	Autre reconstruction de la mandibule, SAP	76.65.20↔	Ostéotomie de l'os maxillaire de la crête alvéolaire frontale, avec distraction
76.43.10↔	Autre reconstruction de la mandibule avec transplant microvascularisé et anastomosé	76.65.21↔	Ostéotomie de l'os maxillaire de la crête alvéolaire latérale, avec distraction
76.43.11↔	Insertion d'implant CAD pour réparer un défaut mandibulaire simple	76.65.22↔	Ostéotomie de l'os maxillaire de la crête alvéolaire frontale et latérale en plusieurs segments, avec distraction
76.43.12↔	Insertion d'implant CAD pour réparer un défaut mandibulaire important ou complexe	76.65.99↔	Ostéoplastie [ostéotomie] segmentaire de l'os maxillaire, autre
76.43.99↔	Autre reconstruction de la mandibule, autre	76.66.00↔	Ostéoplastie [ostéotomie] totale de l'os maxillaire, SAP
76.44.00↔	Ostectomie totale d'autre os de la face avec reconstruction simultanée, SAP	76.66.10↔	Ostéoplastie [ostéotomie] totale de l'os maxillaire, sans distraction
76.44.10↔	Ostectomie totale d'autre os de la face, reconstruction avec transplant microvascularisé et anastomosé	76.66.20↔	Ostéotomie de l'os maxillaire de type Le Fort I d'un seul tenant, avec distraction
76.44.11↔	Ostectomie totale d'autre os de la face, reconstruction avec transplant non vascularisé	76.66.21↔	Ostéotomie de l'os maxillaire de type Le Fort I en deux segments, avec distraction
76.44.19↔	Ostectomie totale d'autre os de la face, avec autre reconstruction	76.66.22↔	Ostéotomie de l'os maxillaire de type Le Fort I en trois ou quatre segments, avec distraction
76.44.99↔	Ostectomie totale d'autre os de la face avec reconstruction simultanée, autre	76.66.30↔	Reconstruction et plastie d'augmentation de l'os maxillaire par greffe d'os total
76.45↔	Autre ostectomie totale d'os de la face	76.66.99↔	Ostéoplastie [ostéotomie] totale de l'os maxillaire, autre
76.46.00↔	Autre reconstruction d'autre os de la face, SAP	76.67↔	Génioplastie de réduction
76.46.10↔	Autre reconstruction d'autre os de la face avec transplant microvascularisé et anastomosé	76.68↔	Génioplastie d'augmentation
76.46.99↔	Autre reconstruction d'autre os de la face, autre	76.69.00↔	Autre réparation d'os de la face, SAP
76.5x.00↔	Arthroplastie temporo-mandibulaire, SAP	76.69.10↔	Ostéotomie de déplacement du massif facial de type Le Fort II ou Le Fort III, sans distraction
76.5x.10↔	Condylectomie avec reconstruction de l'articulation temporo-mandibulaire		
76.5x.19↔	Condylectomie sur l'articulation temporo-mandibulaire, autre		
76.5x.20↔	Discoplastie avec reconstruction de l'articulation temporo-mandibulaire		
76.5x.29↔	Discoplastie sur l'articulation temporo-mandibulaire, autre		
76.5x.30↔	Extirpation du disque articulaire (discectomie) avec reconstruction de l'articulation temporo-mandibulaire		
76.5x.39↔	Extirpation du disque articulaire (discectomie) de l'articulation temporo-mandibulaire, autre		
76.5x.40↔	Résection du tubercule articulaire de l'articulation temporo-mandibulaire		
76.5x.41↔	Plastie de reconstruction de l'articulation temporo-mandibulaire		
76.5x.42↔	Stabilisation (limitant la mobilité) de l'articulation temporo-mandibulaire		

76.69.20↔	Ostéotomie de déplacement du massif facial de type Le Fort III, avec distraction	77.05.99↔	Séquestrectomie, fémur, autre
76.69.21↔	Ostéotomie de déplacement du massif facial de type Le Fort II, combinée avec autre ostéotomie, avec distraction	77.06.00↔	Séquestrectomie, rotule, SAP
76.69.30↔	Ostéotomie de déplacement du massif facial de type Le Fort III, avec distraction	77.06.10↔	Séquestrectomie, rotule, sans insertion de réservoir médicamenteux
76.69.40↔	Ostéotomie de déplacement du massif facial de type Le Fort III, combinée avec ostéotomie de type Le Fort I, avec distraction	77.06.11↔	Séquestrectomie, rotule, avec insertion de réservoir médicamenteux
76.69.90↔	Autre ostéotomie de déplacement du massif facial	77.06.99↔	Séquestrectomie, rotule, autre
76.69.99↔	Autre réparation d'os de la face, autre	77.07.00↔	Séquestrectomie, tibia et péroné, SAP
76.70↔	Réduction de fracture d'os de la face, SAP	77.07.10↔	Séquestrectomie, tibia et péroné, sans insertion de réservoir médicamenteux
76.72↔	Réduction ouverte de fracture de l'os malaire et de l'arcade zygomatique	77.07.11↔	Séquestrectomie, tibia et péroné, avec insertion de réservoir médicamenteux
76.74↔	Réduction ouverte de fracture du maxillaire	77.07.99↔	Séquestrectomie, tibia et péroné, autre
76.76.00↔	Réduction ouverte de fracture de la mandibule, SAP	77.08.00↔	Séquestrectomie, os du tarse et du métatarse, SAP
76.76.10↔	Réduction ouverte de fracture simple du corps mandibulaire	77.08.10↔	Séquestrectomie, os du tarse et du métatarse, sans insertion de réservoir médicamenteux
76.76.11↔	Réduction ouverte de fracture multiple du corps mandibulaire	77.08.11↔	Séquestrectomie, os du tarse et du métatarse, avec insertion de réservoir médicamenteux
76.76.20↔	Réduction ouverte (abord externe) de fracture unique ou multiple de branche mandibulaire	77.08.99↔	Séquestrectomie, os du tarse et du métatarse, autre
76.76.21↔	Réduction ouverte (abord transoral) de fracture unique ou multiple de branche mandibulaire	77.09.00↔	Séquestrectomie, autre site spécifié, sauf os de la face, SAP
76.76.30↔	Réduction ouverte (abord transoral ou externe) de fracture de processus articulaire de la mandibule	77.09.10↔	Séquestrectomie, phalanges de la main, sans insertion de réservoir médicamenteux
76.76.99↔	Réduction ouverte de fracture de la mandibule, autre	77.09.11↔	Séquestrectomie, phalanges de la main, avec insertion de réservoir médicamenteux
76.77.00↔	Réduction ouverte de fracture alvéolo-dentaire, SAP	77.09.20↔	Séquestrectomie, colonne vertébrale, sans insertion de réservoir médicamenteux
76.77.10↔	Réduction ouverte de fracture alvéolo-dentaire de l'os maxillaire	77.09.21↔	Séquestrectomie, colonne vertébrale, avec insertion de réservoir médicamenteux
76.77.11↔	Réduction ouverte de fracture alvéolo-dentaire de la mandibule	77.09.30↔	Séquestrectomie, os pelvien, sans insertion de réservoir médicamenteux
76.77.99↔	Réduction ouverte de fracture alvéolo-dentaire, autre	77.09.31↔	Séquestrectomie, os pelvien, avec insertion de réservoir médicamenteux
76.78.00↔	Autre réduction fermée de fracture d'os de la face, SAP	77.09.40↔	Séquestrectomie, phalanges du pied, sans insertion de réservoir médicamenteux
76.78.10↔	Réduction fermée de fracture de paroi antérieure de sinus frontal	77.09.41↔	Séquestrectomie, phalanges du pied, avec insertion de réservoir médicamenteux
76.78.11↔	Réduction endoscopique de fracture de paroi antérieure de sinus frontal	77.09.90↔	Séquestrectomie, autres os non spécifiés, sans insertion de réservoir médicamenteux
76.78.20↔	Réduction fermée de fracture orbitaire	77.09.91↔	Séquestrectomie, autres os non spécifiés, avec insertion de réservoir médicamenteux
76.78.21↔	Réduction endoscopique de fracture orbitaire	77.09.99↔	Séquestrectomie, autre site spécifié, sauf os de la face, autre
76.78.99↔	Autre réduction fermée de fracture d'os de la face, autre	77.10↔	Autre incision osseuse sans section, site non précisé
76.79.00↔	Autre réduction ouverte de fracture d'os de la face, SAP	77.11.00↔	Autre incision osseuse sans section, clavicule, omoplate, côtes et sternum, SAP
76.79.10↔	Autre réduction ouverte de fracture de toit de l'orbite	77.12.00↔	Autre incision osseuse sans section, humérus, SAP
76.79.11↔	Autre réduction ouverte de fracture de paroi orbitaire latérale	77.12.10↔	Autre incision osseuse sans section, humérus, exploration et forage de l'os
76.79.19↔	Autre réduction ouverte d'autre fracture orbitaire	77.12.11↔	Autre incision osseuse sans section, humérus, extraction de corps étranger
76.79.20↔	Autre réduction ouverte de fracture de paroi de sinus frontal	77.12.12↔	Autre incision osseuse sans section, humérus, insertion et enlèvement de réservoir médicamenteux
76.79.30↔	Autre réduction ouverte de fracture naso-ethmoïdale	77.12.13↔	Autre incision osseuse sans section, humérus, drainage
76.79.31↔	Autre réduction ouverte de fracture centrolatérale du massif facial	77.12.99↔	Autre incision osseuse sans section, humérus, autre
76.79.39↔	Autre réduction ouverte d'autre fracture latérale du massif facial	77.14.00↔	Autre incision osseuse sans section, os du carpe et du métacarpe, SAP
76.79.40↔	Autre réduction ouverte de fractures multiples du massif facial	77.14.10↔	Autre incision osseuse sans section, os du carpe et du métacarpe, exploration et forage de l'os
76.79.99↔	Autre réduction ouverte de fracture d'os de la face, autre	77.14.11↔	Autre incision osseuse sans section, os du carpe et du métacarpe, extraction de corps étranger
76.91.00↔	Grefte osseuse d'os de la face, SAP	77.14.12↔	Autre incision osseuse sans section, os du carpe et du métacarpe, insertion et enlèvement de réservoir médicamenteux
76.91.10↔	Grefte osseuse d'os de la face	77.14.13↔	Autre incision osseuse sans section, os du carpe et du métacarpe, drainage
76.91.11↔	Grefte osseuse d'os de la face, fragment à pédicule vascularisé	77.14.99↔	Autre incision osseuse sans section, os du carpe et du métacarpe, autre
76.91.99↔	Grefte osseuse d'os de la face, autre	77.15.00↔	Autre incision osseuse sans section, fémur, SAP
76.94↔	Réduction ouverte de luxation temporo-mandibulaire	77.15.10↔	Autre incision osseuse sans section, fémur (autre partie), exploration et forage de l'os
76.97↔	Ablation de matériel de fixation interne d'os de la face	77.15.11↔	Autre incision osseuse sans section, fémur, extraction de corps étranger
77.00↔	Séquestrectomie, site non précisé	77.15.12↔	Autre incision osseuse sans section, fémur, insertion et enlèvement de réservoir médicamenteux
77.02.00↔	Séquestrectomie, humérus, SAP		
77.02.10↔	Séquestrectomie, humérus, sans insertion de réservoir médicamenteux		
77.02.11↔	Séquestrectomie, humérus, avec insertion de réservoir médicamenteux		
77.02.99↔	Séquestrectomie, humérus, autre		
77.04.00↔	Séquestrectomie, os du carpe et du métacarpe, SAP		
77.04.10↔	Séquestrectomie, os du carpe et du métacarpe, sans insertion de réservoir médicamenteux		
77.04.11↔	Séquestrectomie, os du carpe et du métacarpe, avec insertion de réservoir médicamenteux		
77.04.99↔	Séquestrectomie, os du carpe et du métacarpe, autre		
77.05.00↔	Séquestrectomie, fémur, SAP		
77.05.10↔	Séquestrectomie, fémur, sans insertion de réservoir médicamenteux		
77.05.11↔	Séquestrectomie, fémur, avec insertion de réservoir médicamenteux		

77.15.13↔	Autre incision osseuse sans section, fémur, drainage	77.19.20↔	Incision osseuse, colonne vertébrale, exploration et forage de l'os
77.15.20↔	Autre incision osseuse sans section, fémur, exploration et forage de l'os du col fémoral	77.19.21↔	Incision osseuse, colonne vertébrale, extraction de corps étranger
77.15.99↔	Autre incision osseuse sans section, fémur, autre	77.19.22↔	Incision osseuse, colonne vertébrale, insertion et enlèvement de réservoir médicamenteux
77.16.00↔	Autre incision osseuse sans section, rotule, SAP	77.19.23↔	Incision osseuse, colonne vertébrale, drainage
77.16.10↔	Autre incision osseuse sans section, rotule, exploration et forage de l'os	77.19.29↔	Autre incision osseuse de la colonne vertébrale
77.16.11↔	Autre incision osseuse sans section, rotule, extraction de corps étranger	77.19.30↔	Incision osseuse, os pelvien, exploration et forage de l'os
77.16.12↔	Autre incision osseuse sans section, rotule, insertion et enlèvement de réservoir médicamenteux	77.19.31↔	Incision osseuse, os pelvien, extraction de corps étranger
77.16.13↔	Autre incision osseuse sans section, rotule, drainage	77.19.32↔	Incision osseuse, os pelvien, insertion et enlèvement de réservoirs médicamenteux
77.16.99↔	Autre incision osseuse sans section, rotule, autre	77.19.33↔	Incision osseuse, os pelvien, drainage
77.17.00↔	Autre incision osseuse sans section, tibia et péroné, SAP	77.19.39↔	Autre incision osseuse, autre incision de l'os pelvien
77.17.10↔	Autre incision osseuse sans section, tibia et péroné, exploration et forage de l'os	77.19.40↔	Incision osseuse, phalanges du pied, exploration et forage de l'os
77.17.11↔	Autre incision osseuse sans section, tibia et péroné, extraction de corps étranger	77.19.41↔	Incision osseuse, phalanges du pied, extraction de corps étranger
77.17.12↔	Autre incision osseuse sans section, tibia et péroné, insertion et enlèvement de réservoir médicamenteux	77.19.42↔	Incision osseuse, phalanges du pied, insertion et enlèvement de réservoir médicamenteux
77.17.13↔	Autre incision osseuse sans section, tibia et péroné, drainage	77.19.43↔	Incision osseuse, phalanges du pied, drainage
77.17.99↔	Autre incision osseuse sans section, tibia et péroné, autre	77.19.49↔	Autre incision osseuse de phalanges du pied
77.18.00↔	Autre incision osseuse sans section, os du tarse et du métatarse, SAP	77.19.90↔	Incision osseuse, autre site spécifié, exploration et forage de l'os
77.18.10↔	Autre incision osseuse sans section, astragale, SAP	77.19.91↔	Incision osseuse, autre site spécifié, extraction de corps étranger
77.18.11↔	Autre incision osseuse sans section, astragale, exploration et forage de l'os	77.19.92↔	Incision osseuse, autre site spécifié, insertion et enlèvement de réservoir médicamenteux
77.18.12↔	Autre incision osseuse sans section, astragale, extraction de corps étranger	77.19.93↔	Incision osseuse, autre site spécifié, drainage
77.18.13↔	Autre incision osseuse sans section, astragale, pose et enlèvement d'un implant médicamenteux	77.19.99↔	Incision osseuse, autre site spécifié, sauf os de la face, autre
77.18.14↔	Autre incision osseuse sans section, astragale, drainage	77.20↔	Ostéotomie cunéiforme, site non spécifié
77.18.19↔	Autre incision osseuse sans section, astragale, autre	77.21.00↔	Ostéotomie cunéiforme, clavicule, omoplate, côtes et sternum, SAP
77.18.20↔	Autre incision osseuse sans section, calcanéum, SAP	77.21.10↔	Ostéotomie cunéiforme, omoplate
77.18.21↔	Autre incision osseuse sans section, calcanéum, exploration et forage de l'os	77.21.11↔	Ostéotomie cunéiforme, clavicule
77.18.22↔	Autre incision osseuse sans section, calcanéum, extraction de corps étranger	77.21.20↔	Ostéotomie cunéiforme, côte
77.18.23↔	Autre incision osseuse sans section, calcanéum, pose et enlèvement d'implant médicamenteux	77.21.21↔	Ostéotomie cunéiforme, sternum
77.18.24↔	Autre incision osseuse sans section, calcanéum, drainage	77.21.99↔	Ostéotomie cunéiforme, clavicule, omoplate, côtes et sternum, autre
77.18.29↔	Autre incision osseuse sans section, calcanéum, autre	77.22↔	Ostéotomie cunéiforme, humérus
77.18.30↔	Autre incision osseuse sans section, autre os du tarse, SAP	77.23↔	Ostéotomie cunéiforme, radius et cubitus
77.18.31↔	Autre incision osseuse sans section, autre os du tarse, exploration et forage de l'os	77.24↔	Ostéotomie cunéiforme, os du carpe et du métacarpe
77.18.32↔	Autre incision osseuse sans section, autre os du tarse, extraction de corps étranger	77.25.00↔	Ostéotomie cunéiforme, fémur, SAP
77.18.33↔	Autre incision osseuse sans section, autre os du tarse, pose et enlèvement d'implant médicamenteux	77.25.10↔	Ostéotomie cunéiforme, col fémoral
77.18.34↔	Autre incision osseuse sans section, autre os du tarse, drainage	77.25.20↔	Ostéotomie cunéiforme d'autre partie du fémur
77.18.39↔	Autre incision osseuse sans section, autre os du tarse, autre	77.25.99↔	Ostéotomie cunéiforme, fémur, autre
77.18.40↔	Autre incision osseuse sans section, os du métatarse, SAP	77.27.00↔	Ostéotomie cunéiforme, tibia et péroné, SAP
77.18.41↔	Autre incision osseuse sans section, os du métatarse, exploration et forage de l'os	77.27.10↔	Ostéotomie cunéiforme, tibia
77.18.42↔	Autre incision osseuse sans section, os du métatarse, extraction de corps étranger	77.27.20↔	Ostéotomie cunéiforme, péroné
77.18.43↔	Autre incision osseuse sans section, os du métatarse, pose et enlèvement d'implant médicamenteux	77.27.99↔	Ostéotomie cunéiforme, tibia et péroné, autre
77.18.44↔	Autre incision osseuse sans section, os du métatarse, drainage	77.28.00↔	Ostéotomie cunéiforme, os du tarse et du métatarse, SAP
77.18.49↔	Autre incision osseuse sans section, os du métatarse, autre	77.28.10↔	Ostéotomie cunéiforme, astragale
77.18.99↔	Autre incision osseuse sans section, os du tarse et du métatarse, autre	77.28.20↔	Ostéotomie cunéiforme, calcanéum
77.19.00↔	Incision osseuse, autre site spécifié, sauf os de la face, SAP	77.28.30↔	Ostéotomie cunéiforme, autres os du tarse
77.19.10↔	Incision osseuse, phalanges de la main, exploration et forage de l'os	77.28.40↔	Ostéotomie cunéiforme, os du métatarse
77.19.11↔	Incision osseuse, phalanges de la main, extraction de corps étranger	77.28.99↔	Ostéotomie cunéiforme, os du tarse et du métatarse, autre
77.19.12↔	Incision osseuse, phalanges de la main, insertion et enlèvement de réservoir médicamenteux	77.29.20↔	Ostéotomie cunéiforme, vertèbre
77.19.13↔	Incision osseuse, phalanges de la main, drainage	77.29.30↔	Ostéotomie cunéiforme, os pelvien
77.19.19↔	Autre incision osseuse de phalanges de la main	77.29.40↔	Ostéotomie cunéiforme, phalanges du pied
		77.30↔	Autre section osseuse, site non spécifié
		77.31.00↔	Autre section osseuse, clavicule, omoplate, côtes et sternum, SAP
		77.31.10↔	Autre section osseuse d'omoplate
		77.31.11↔	Autre section osseuse de clavicule
		77.31.99↔	Autre section osseuse, clavicule, omoplate, côtes et sternum, autre
		77.32.00↔	Autre section osseuse, humérus, SAP
		77.32.10↔	Corticotomie et transport de segment huméral
		77.32.99↔	Autre section osseuse, humérus, autre
		77.33.00↔	Autre section osseuse, radius et cubitus, SAP
		77.33.10↔	Corticotomie et transport de segment radial et cubital
		77.33.20↔	Section osseuse du cubitus distal et de la diaphyse cubitale

77.33.99↔	Autre section osseuse, radius et cubitus, autre	77.46.00↔	Biopsie osseuse, rotule, SAP
77.34.00↔	Autre section osseuse, os du carpe et du métacarpe, SAP	77.46.20↔	Biopsie osseuse, rotule, biopsie ouverte
77.34.10↔	Section osseuse, ostéotomie de rotation d'os du carpe et du métacarpe	77.46.99↔	Biopsie osseuse, rotule, autre
77.34.11↔	Section osseuse, ostéotomie complexe (pluridimensionnelle) d'os du carpe et du métacarpe	77.47.00↔	Biopsie osseuse, tibia et péroné, SAP
77.34.99↔	Autre section osseuse, os du carpe et du métacarpe, autre	77.47.20↔	Biopsie osseuse, tibia et péroné, biopsie ouverte
77.35.00↔	Autre section osseuse, fémur, SAP	77.47.99↔	Biopsie osseuse, tibia et péroné, autre
77.35.10↔	Ostéotomie de rotation du col fémoral	77.48.00↔	Biopsie osseuse, os du tarse et du métatarse, SAP
77.35.11↔	Corticotomie et transport de segment du col fémoral	77.48.20↔	Biopsie osseuse, os du tarse et du métatarse, biopsie ouverte
77.35.12↔	Ostéotomie complexe (pluridimensionnelle) du col fémoral (avec correction axiale)	77.48.99↔	Biopsie osseuse, os du tarse et du métatarse, autre
77.35.19↔	Autre section osseuse du col fémoral	77.49.00↔	Biopsie osseuse, autre site spécifié, sauf os de la face, SAP
77.35.20↔	Ostéotomie de rotation d'autre partie du fémur	77.49.21↔	Biopsie osseuse, autre site spécifié, sauf os de la face, biopsie osseuse de la colonne vertébrale, biopsie ouverte
77.35.21↔	Corticotomie et transport de segment d'autre partie du fémur	77.49.41↔	Biopsie osseuse, autre site spécifié, sauf os de la face, biopsie osseuse de phalanges du pied, biopsie ouverte
77.35.22↔	Ostéotomie complexe (pluridimensionnelle) d'autre partie du fémur (avec correction axiale)	77.49.91↔	Biopsie osseuse, autre site spécifié, sauf os de la face, biopsie ouverte
77.35.23↔	Autre section osseuse d'autre segment du fémur	77.49.99↔	Biopsie osseuse, autre site spécifié, sauf os de la face, autre
77.35.99↔	Autre section osseuse, fémur, autre	77.51↔	Exostosectomie d'hallux valgus et rigidus avec correction des tissus mous et ostéotomie du premier métatarsien
77.37.00↔	Autre section osseuse, tibia et péroné, SAP	77.52↔	Exostosectomie d'hallux valgus et rigidus avec correction des tissus mous et arthrodèse
77.37.10↔	Ostéotomie de rotation du tibia	77.53↔	Autres exostosectomie d'hallux valgus et rigidus et correction des tissus mous
77.37.12↔	Corticotomie et transport de segment tibial	77.54↔	Cure de quintus varus, avec exostosectomie ou ostéotomie
77.37.13↔	Ostéotomie complexe (pluridimensionnelle) du tibia (avec correction axiale)	77.58↔	Autre excision, arthrodèse ou cure de déformation d'orteil
77.37.14↔	Ostéotomie valgusante ou varisante du tibia	77.5a↔	Autre exostosectomie d'hallux valgus et rigidus
77.37.19↔	Autre section osseuse du tibia	77.60↔	Excision locale de lésion ou de tissu d'os, site non spécifié
77.37.20↔	Ostéotomie de rotation du péroné	77.61.10↔	Excision locale de lésion ou de tissu osseux, clavicule et omoplate
77.37.21↔	Corticotomie et transport de segment du péroné	77.61.20↔	Débridement, clavicule et omoplate
77.37.22↔	Ostéotomie complexe (pluridimensionnelle) du péroné (avec correction axiale)	77.62.00↔	Excision locale de lésion ou de tissu osseux, humérus, SAP
77.37.29↔	Autre section osseuse du péroné	77.62.20↔	Débridement, humérus
77.37.99↔	Autre section osseuse, tibia et péroné, autre	77.62.99↔	Excision locale de lésion ou de tissu osseux, humérus, autre
77.38.00↔	Autre section osseuse, os du tarse et du métatarse, SAP	77.63.00↔	Excision locale de lésion ou de tissu osseux, radius et cubitus, SAP
77.38.10↔	Ostéotomie de rotation d'os du tarse	77.63.20↔	Débridement, radius et cubitus
77.38.11↔	Corticotomie et transport de segment d'os du tarse	77.63.99↔	Excision locale de lésion ou de tissu osseux, radius et cubitus, autre
77.38.12↔	Ostéotomie complexe (pluridimensionnelle) d'os du tarse (avec correction axiale)	77.64.00↔	Excision locale de lésion ou de tissu osseux, os du carpe et du métacarpe, SAP
77.38.19↔	Autre section osseuse du tarse	77.64.20↔	Débridement, os du carpe et du métacarpe
77.38.29↔	Autre section osseuse du métatarse	77.64.99↔	Excision locale de lésion ou de tissu osseux, os du carpe et du métacarpe, autre
77.38.99↔	Autre section osseuse, os du tarse et du métatarse, autre	77.65.00↔	Excision locale de lésion ou de tissu osseux, fémur, SAP
77.39.00↔	Autre section osseuse, autre site spécifié, sauf os de la face, SAP	77.65.20↔	Débridement, fémur
77.39.10↔	Ostéotomie de rotation de phalanges de la main	77.65.99↔	Excision locale de lésion ou de tissu osseux, fémur, autre
77.39.19↔	Autre section osseuse de phalanges de la main	77.67.00↔	Excision locale de lésion ou de tissu osseux, tibia et péroné, SAP
77.39.30↔	Ostéotomie de rotation d'os du bassin	77.67.10↔	Excision locale de lésion ou de tissu osseux, tibia
77.39.31↔	Corticotomie et transport de segment d'os du bassin	77.67.11↔	Excision locale de lésion ou de tissu osseux, péroné
77.39.32↔	Ostéotomie complexe (pluridimensionnelle) d'os du bassin (avec correction axiale)	77.67.20↔	Débridement, tibia
77.39.39↔	Autre section osseuse, os du bassin	77.67.21↔	Débridement, péroné
77.39.40↔	Ostéotomie correctrice de phalanges du pied	77.67.99↔	Excision locale de lésion ou de tissu osseux, tibia et péroné, autre
77.39.49↔	Autre section osseuse phalanges du pied	77.68.00↔	Excision locale de lésion ou de tissu osseux, os du tarse et du métatarse, SAP
77.39.99↔	Autre section osseuse, autre site spécifié, sauf os de la face, autre	77.68.10↔	Excision locale de lésion ou de tissu osseux, os du tarse
77.40.20↔	Biopsie osseuse, site non spécifié, biopsie ouverte	77.68.11↔	Excision locale de lésion ou de tissu osseux, os du métatarse
77.40.99↔	Biopsie osseuse, site non spécifié, autre	77.68.20↔	Débridement, os du tarse
77.41.00↔	Biopsie osseuse, clavicule, omoplate, côtes et sternum, SAP	77.68.21↔	Débridement, os du métatarse
77.41.20↔	Biopsie osseuse, clavicule, omoplate, côtes et sternum, biopsie ouverte	77.68.99↔	Excision locale de lésion ou de tissu osseux, os du tarse et du métatarse, autre
77.41.99↔	Biopsie osseuse, clavicule, omoplate, côtes et sternum, autre	77.69.10↔	Excision locale de lésion ou de tissu osseux, phalanges de la main
77.42.00↔	Biopsie osseuse, humérus, SAP	77.69.11↔	Excision locale de lésion ou de tissu osseux, corps vertébraux
77.42.20↔	Biopsie osseuse, humérus, biopsie ouverte	77.69.12↔	Excision locale de lésion ou de tissu osseux, os du bassin
77.42.99↔	Biopsie osseuse, humérus, autre	77.69.13↔	Excision locale de lésion ou de tissu osseux, phalanges du pied
77.43.00↔	Biopsie osseuse, radius et cubitus, SAP	77.69.20↔	Débridement de phalanges de la main
77.43.20↔	Biopsie osseuse, radius et cubitus, biopsie ouverte	77.69.21↔	Débridement de la colonne vertébrale
77.43.99↔	Biopsie osseuse, radius et cubitus, autre	77.69.22↔	Débridement, os du bassin
77.44.00↔	Biopsie osseuse, os du carpe et du métacarpe, SAP	77.69.23↔	Débridement de phalanges du pied
77.44.20↔	Biopsie osseuse, os du carpe et du métacarpe, biopsie ouverte		
77.44.99↔	Biopsie osseuse, os du carpe et du métacarpe, autre		
77.45.00↔	Biopsie osseuse, fémur, SAP		
77.45.20↔	Biopsie osseuse, fémur, biopsie ouverte		
77.45.99↔	Biopsie osseuse, fémur, autre		

77.82↔	Autre ostectomie partielle, humérus	78.05.11↔	Grefe osseuse, fémur, fragment à pédicule vascularisé sans anastomoses microvasculaires
77.83↔	Autre ostectomie partielle, radius et cubitus	78.05.12↔	Grefe osseuse, fémur, allogène
77.84↔	Autre ostectomie partielle, os du carpe et du métacarpe	78.05.13↔	Grefe d'os et de cartilage, fémur
77.85↔	Autre ostectomie partielle, fémur	78.06.10↔	Grefe osseuse, rotule, fragment à pédicule vascularisé avec anastomoses microvasculaires
77.86↔	Autre ostectomie partielle, rotule	78.06.12↔	Grefe osseuse, rotule, allogène
77.87.00↔	Autre ostectomie partielle, tibia et péroné, SAP	78.06.20↔	Grefe osseuse, rotule, transposition osseuse, fragment à pédicule vascularisé sans anastomoses microvasculaires
77.87.10↔	Autre ostectomie partielle, tibia	78.07.10↔	Grefe osseuse, tibia, fragment à pédicule vascularisé avec anastomoses microvasculaires
77.87.11↔	Autre ostectomie partielle, péroné	78.07.11↔	Grefe osseuse, tibia, fragment à pédicule vascularisé sans anastomoses microvasculaires
77.87.99↔	Autre ostectomie partielle, tibia et péroné, autre	78.07.12↔	Grefe osseuse, tibia, allogène
77.88↔	Autre ostectomie partielle, os du tarse et du métatarse	78.07.13↔	Grefe d'os et de cartilage, tibia
77.89.10↔	Autre ostectomie partielle, phalanges de la main	78.07.20↔	Grefe osseuse, péroné, fragment à pédicule vascularisé avec anastomoses microvasculaires
77.89.20↔	Autre ostectomie partielle, vertèbre, résection d'odontoïde	78.07.21↔	Grefe osseuse, péroné, fragment à pédicule vascularisé sans anastomoses microvasculaires
77.89.21↔	Autre ostectomie partielle, vertèbre, corps vertébral	78.07.22↔	Grefe osseuse, péroné, allogène
77.89.22↔	Autre ostectomie partielle, vertèbre, autres parties	78.07.23↔	Grefe d'os et de cartilage, péroné
77.89.30↔	Autre ostectomie partielle, os du bassin	78.08.10↔	Grefe osseuse, os du tarse et du métatarse, fragment à pédicule vascularisé avec anastomoses microvasculaires
77.89.40↔	Autre ostectomie partielle, phalanges du pied	78.08.11↔	Grefe osseuse, os du tarse et du métatarse, fragment à pédicule vascularisé sans anastomoses microvasculaires
77.91.00↔	Ostectomie totale, clavicule, omoplate, côtes et sternum, SAP	78.08.12↔	Grefe osseuse, os du tarse et du métatarse, allogène
77.91.10↔	Ostectomie totale, omoplate et clavicule	78.08.13↔	Grefe d'os et de cartilage, os du tarse et du métatarse
77.91.11↔	Ostectomie totale, côte	78.09.10↔	Grefe osseuse, phalanges de la main, fragment à pédicule vascularisé avec anastomoses microvasculaires
77.91.12↔	Ostectomie totale, côte cervicale	78.09.11↔	Grefe osseuse, phalanges de la main, fragment à pédicule vascularisé sans anastomoses microvasculaires
77.91.13↔	Ostectomie totale, sternum	78.09.12↔	Grefe osseuse, phalanges de la main, allogène
77.91.99↔	Ostectomie totale, clavicule, omoplate, côtes et sternum, autre	78.09.30↔	Grefe osseuse, os du bassin, fragment à pédicule vascularisé avec anastomoses microvasculaires
77.92↔	Ostectomie totale, humérus	78.09.31↔	Grefe osseuse, os du bassin, fragment à pédicule vascularisé sans anastomoses microvasculaires
77.93↔	Ostectomie totale, radius et cubitus	78.09.32↔	Grefe osseuse, os du bassin, allogène
77.94↔	Ostectomie totale, os du carpe et du métacarpe	78.09.33↔	Grefe d'os et de cartilage, os du bassin
77.95↔	Ostectomie totale, fémur	78.09.40↔	Grefe osseuse, phalanges du pied, fragment à pédicule vascularisé avec anastomoses microvasculaires
77.96↔	Ostectomie totale, rotule	78.09.41↔	Grefe osseuse, phalanges du pied, fragment à pédicule vascularisé sans anastomoses microvasculaires
77.97.00↔	Ostectomie totale, tibia et péroné, SAP	78.09.42↔	Grefe d'os et de cartilage, phalanges du pied
77.97.10↔	Ostectomie totale, tibia	78.09.90↔	Grefe osseuse, autre site spécifié, sauf os de la face, fragment à pédicule vascularisé avec anastomoses microvasculaires
77.97.11↔	Ostectomie totale, péroné	78.09.91↔	Grefe osseuse, autre site spécifié, sauf os de la face, fragment à pédicule vascularisé sans anastomoses microvasculaires
77.97.99↔	Ostectomie totale, tibia et péroné, autre	78.09.92↔	Grefe osseuse, autre site spécifié, sauf os de la face, allogène
77.98.00↔	Ostectomie totale, os du tarse et du métatarse, SAP	78.10↔	Application de fixateur externe, site non spécifié
77.98.10↔	Ostectomie totale, os du tarse	78.11.00↔	Application de fixateur externe, clavicule, omoplate, côtes et sternum (inclus réduction de fracture), SAP
77.98.11↔	Ostectomie totale, os du métatarse	78.11.10↔	Réduction fermée de fracture, clavicule et omoplate, stabilisée par fixateur externe
77.98.99↔	Ostectomie totale, os du tarse et du métatarse, autre	78.11.11↔	Réduction ouverte de fracture, clavicule et omoplate, stabilisée par fixateur externe
77.99.10↔	Ostectomie totale, phalanges de la main	78.11.12↔	Réduction ouverte de fracture multifragmentaire, clavicule et omoplate, stabilisée par fixateur externe
77.99.20↔	Ostectomie totale, corps vertébral	78.11.20↔	Réduction fermée de fracture, côtes et sternum, stabilisée par fixateur externe
77.99.30↔	Ostectomie totale, os du bassin	78.11.21↔	Réduction ouverte de fracture, côtes et sternum, stabilisée par fixateur externe
77.99.40↔	Ostectomie totale, phalanges du pied	78.11.99↔	Application de fixateur externe, clavicule, omoplate, côtes et sternum (inclus réduction de fracture), autre
78.01.00↔	Grefe osseuse, clavicule, omoplate, côtes et sternum, SAP	78.12.00↔	Application de fixateur externe, humérus (inclus réduction de fracture), SAP
78.01.10↔	Grefe osseuse, clavicule et omoplate, fragment à pédicule vascularisé avec anastomoses microvasculaires	78.12.10↔	Réduction fermée de fracture de l'humérus proximal, stabilisée par fixateur externe
78.01.11↔	Grefe osseuse, clavicule et omoplate, fragment à pédicule vascularisé sans anastomoses microvasculaires	78.12.11↔	Réduction ouverte de fracture de l'humérus proximal, stabilisée par fixateur externe
78.01.12↔	Grefe osseuse, clavicule et omoplate, allogène	78.12.90↔	Réduction fermée d'autre fracture de l'humérus, stabilisée par fixateur externe
78.01.13↔	Grefe d'os et de cartilage, clavicule et omoplate		
78.01.19↔	Autre greffe osseuse sur clavicule et omoplate (p. ex. os spongieux, lamelles d'os cortico-spongieux, fragment sans pédicule vascularisé)		
78.01.20↔	Grefe osseuse, côtes et sternum, toutes interventions		
78.01.99↔	Grefe osseuse, clavicule, omoplate, côtes et sternum, autre		
78.02.10↔	Grefe osseuse, humérus, fragment à pédicule vascularisé avec anastomoses microvasculaires		
78.02.11↔	Grefe osseuse, humérus, fragment à pédicule vascularisé sans anastomoses microvasculaires		
78.02.12↔	Grefe osseuse, humérus, allogène		
78.02.13↔	Grefe d'os et de cartilage, humérus		
78.03.10↔	Grefe osseuse, radius et cubitus, fragment à pédicule vascularisé avec anastomoses microvasculaires		
78.03.11↔	Grefe osseuse, radius et cubitus, fragment à pédicule vascularisé sans anastomoses microvasculaires		
78.03.12↔	Grefe osseuse, radius et cubitus, allogène		
78.03.13↔	Grefe d'os et de cartilage, radius et cubitus		
78.04.10↔	Grefe osseuse, os du carpe et du métacarpe, fragment à pédicule vascularisé avec anastomoses microvasculaires		
78.04.11↔	Transposition osseuse, os du carpe et du métacarpe, fragment à pédicule vascularisé sans anastomoses microvasculaires		
78.04.12↔	Grefe osseuse, os du carpe et du métacarpe, allogène		
78.04.13↔	Grefe d'os et de cartilage, os du carpe et du métacarpe		
78.05.10↔	Grefe osseuse, fémur, fragment à pédicule vascularisé avec anastomoses microvasculaires		

78.12.91↔	Réduction ouverte d'autre fracture de l'humérus, stabilisée par fixateur externe	78.17.24↔	Réduction fermée de fracture du péroné distal, stabilisée par fixateur externe
78.12.99↔	Application de fixateur externe, humérus (inclus réduction de fracture), autre	78.17.25↔	Réduction ouverte de fracture simple du péroné distal, stabilisée par fixateur externe
78.13.00↔	Application de fixateur externe, radius et cubitus (inclus réduction de fracture), SAP	78.17.26↔	Réduction ouverte de fracture multifragmentaire du péroné distal, stabilisée par fixateur externe
78.13.10↔	Réduction fermée de fracture du radius distal, stabilisée par fixateur externe	78.17.27↔	Réduction fermée d'autre fracture du péroné, stabilisée par fixateur externe
78.13.11↔	Réduction fermée d'autre fracture du radius, stabilisée par fixateur externe	78.17.99↔	Application de fixateur externe, tibia et péroné (inclus réduction de fracture), autre
78.13.12↔	Réduction ouverte de fracture du radius distal, stabilisée par fixateur externe	78.18.00↔	Application de fixateur externe, os du tarse et du métatarse (inclus réduction de fracture), SAP
78.13.13↔	Réduction ouverte d'autre fracture du radius, stabilisée par fixateur externe	78.18.10↔	Réduction fermée de fracture du calcanéum, stabilisée par fixateur externe
78.13.20↔	Réduction fermée de fracture du cubitus, stabilisée par fixateur externe	78.18.11↔	Réduction fermée de fracture d'autres os du tarse et du métatarse, stabilisée par fixateur externe
78.13.99↔	Application de fixateur externe, radius et cubitus (inclus réduction de fracture), autre	78.18.12↔	Réduction ouverte de fracture simple d'autres os du tarse et du métatarse, stabilisée par fixateur externe
78.14.00↔	Application de fixateur externe, os du carpe et du métacarpe (inclus réduction de fracture), SAP	78.18.13↔	Réduction ouverte de fracture de fracture de calcanéum et d'astragale, stabilisée par fixateur externe
78.14.10↔	Réduction fermée de fracture d'os du carpe et du métacarpe, stabilisée par fixateur externe	78.18.14↔	Réduction ouverte de fracture multifragmentaire d'autres os du tarse, stabilisée par fixateur externe
78.14.11↔	Réduction ouverte de fracture d'os du carpe et du métacarpe, stabilisée par fixateur externe	78.18.15↔	Réduction ouverte de fracture multifragmentaire d'os du métatarse, stabilisée par fixateur externe
78.14.99↔	Application de fixateur externe, os du carpe et du métacarpe (inclus réduction de fracture), autre	78.18.99↔	Application de fixateur externe, os du tarse et du métatarse (inclus réduction de fracture), autre
78.15.00↔	Application de fixateur externe, fémur (inclus réduction de fracture), SAP	78.19.10↔	Réduction fermée de fracture de phalanges de la main, stabilisée par fixateur externe
78.15.10↔	Réduction ouverte de fracture du col fémoral et du fémur proximal, stabilisée par fixateur externe	78.19.11↔	Réduction ouverte de fracture de phalanges de la main, stabilisée par fixateur externe
78.15.20↔	Réduction ouverte de fracture diaphysaire du fémur, stabilisée par fixateur externe	78.19.20↔	Réduction fermée de fracture du bassin, stabilisée par fixateur externe
78.15.30↔	Réduction fermée de fracture du fémur distal, stabilisée par fixateur externe	78.19.21↔	Réduction ouverte de fracture de l'acétabulum, avec fixation/transfixation par fixateur externe
78.15.31↔	Réduction ouverte de fracture du fémur distal, stabilisée par fixateur externe	78.19.22↔	Réduction ouverte de fracture d'autres parties du bassin, stabilisée par fixateur externe
78.15.40↔	Réduction fermée d'autre fracture du fémur, stabilisée par fixateur externe	78.19.30↔	Réduction fermée de fracture de phalanges du pied, stabilisée par fixateur externe
78.15.99↔	Application de fixateur externe, fémur (inclus réduction de fracture), autre	78.19.31↔	Réduction ouverte de fracture de phalanges du pied, stabilisée par fixateur externe
78.16.00↔	Application de fixateur externe, rotule (inclus réduction de fracture), SAP	78.19.90↔	Réduction fermée de fracture osseuse, autre site spécifié, stabilisation par fixateur externe
78.16.10↔	Réduction fermée de fracture de la rotule, stabilisée par fixateur externe	78.19.91↔	Réduction ouverte de fracture osseuse, autre site spécifié, stabilisation par fixateur externe
78.16.11↔	Réduction ouverte de fracture de la rotule, stabilisée par fixateur externe	78.19.99↔	Application de fixateur externe, autre site spécifié, sauf os de la face (inclus réduction de fracture), autre
78.16.99↔	Application de fixateur externe, rotule (inclus réduction de fracture), autre	78.20↔	Raccourcissement d'os, site non spécifié
78.17.00↔	Application de fixateur externe, tibia et péroné (inclus réduction de fracture), SAP	78.21.00↔	Raccourcissement d'os, clavicule et omoplate, SAP
78.17.10↔	Réduction fermée de fracture du tibia proximal, stabilisée par fixateur externe	78.21.10↔	Épiphysiodèse temporaire, clavicule et omoplate
78.17.11↔	Réduction ouverte de fracture simple du tibia proximal, stabilisée par fixateur externe	78.21.11↔	Épiphysiodèse permanente, clavicule et omoplate
78.17.12↔	Réduction ouverte de fracture multifragmentaire du tibia proximal, stabilisée par fixateur externe	78.21.12↔	Épiphysiolyse thérapeutique, clavicule et omoplate
78.17.13↔	Réduction ouverte de fracture diaphysaire simple du tibia, stabilisée par fixateur externe	78.21.99↔	Raccourcissement d'os, clavicule et omoplate, autre
78.17.14↔	Réduction ouverte de fracture simple du tibia distal, stabilisée par fixateur externe	78.22.00↔	Raccourcissement d'os, humérus, SAP
78.17.15↔	Réduction fermée d'autre fracture du tibia, stabilisée par fixateur externe	78.22.10↔	Épiphysiodèse temporaire, humérus
78.17.16↔	Réduction ouverte de fracture multifragmentaire d'autres parties du tibia, stabilisée par fixateur externe	78.22.11↔	Épiphysiodèse permanente, humérus
78.17.20↔	Réduction ouverte de fracture simple du péroné proximal, stabilisée par fixateur externe	78.22.12↔	Épiphysiolyse thérapeutique, humérus
78.17.21↔	Réduction ouverte de fracture multifragmentaire du péroné proximal, stabilisée par fixateur externe	78.22.99↔	Raccourcissement d'os, humérus, autre
78.17.22↔	Réduction ouverte de fracture diaphysaire simple du péroné, stabilisée par fixateur externe	78.23.00↔	Raccourcissement d'os, radius et cubitus, SAP
78.17.23↔	Réduction ouverte de fracture diaphysaire multifragmentaire du péroné, stabilisée par fixateur externe	78.23.10↔	Épiphysiodèse temporaire, radius et cubitus
		78.23.11↔	Épiphysiodèse permanente, radius et cubitus
		78.23.12↔	Épiphysiolyse thérapeutique, radius et cubitus
		78.23.99↔	Raccourcissement d'os, radius et cubitus, autre
		78.24.00↔	Raccourcissement d'os, os du carpe et du métacarpe, SAP
		78.24.10↔	Épiphysiodèse temporaire, os du carpe et du métacarpe
		78.24.11↔	Épiphysiodèse permanente, os du carpe et du métacarpe
		78.24.12↔	Épiphysiolyse thérapeutique, os du carpe et du métacarpe
		78.24.99↔	Raccourcissement d'os, os du carpe et du métacarpe, autre
		78.25.00↔	Raccourcissement d'os, fémur, SAP
		78.25.10↔	Épiphysiodèse temporaire, col fémoral
		78.25.11↔	Épiphysiodèse permanente, col fémoral
		78.25.12↔	Épiphysiolyse thérapeutique, col fémoral
		78.25.19↔	Autre raccourcissement d'os, col fémoral

78.25.20↔	Épiphysiodèse temporaire d'autres parties du fémur	78.45↔	Autres réparations ou opérations plastiques osseuses, fémur
78.25.21↔	Épiphysiodèse permanente d'autres parties du fémur	78.47.00↔	Autres réparations ou opérations plastiques osseuses, tibia et péroné, SAP
78.25.22↔	Épiphysiolyse thérapeutique d'autres parties du fémur	78.47.10↔	Autre reconstruction plastique du tibia
78.25.99↔	Raccourcissement d'os, fémur, autre	78.47.20↔	Autre reconstruction plastique du péroné
78.27.00↔	Raccourcissement d'os, tibia et péroné, SAP	78.47.99↔	Autre reconstruction plastique du tibia et du péroné, autre
78.27.10↔	Épiphysiodèse temporaire, tibia	78.48↔	Autres réparations ou opérations plastiques osseuses, os du tarse et du métatarse
78.27.11↔	Épiphysiodèse permanente, tibia	78.49.00↔	Autres réparations ou opérations plastiques osseuses, autre site spécifié, sauf os de la face, SAP
78.27.12↔	Épiphysiolyse thérapeutique, tibia	78.49.10↔	Autres réparations ou opérations plastiques osseuses, autre site spécifié, SAP
78.27.19↔	Autre raccourcissement d'os, tibia	78.49.11↔	Autre réparation plastique de phalanges de la main
78.27.20↔	Épiphysiodèse temporaire, péroné	78.49.12↔	Autre réparation plastique du bassin
78.27.21↔	Épiphysiodèse permanente, péroné	78.49.13↔	Autre réparation plastique de phalanges du pied
78.27.22↔	Épiphysiolyse thérapeutique, péroné	78.49.19↔	Autres réparations ou opérations plastiques osseuses, autre site spécifié, autre
78.27.29↔	Autre raccourcissement d'os, péroné	78.49.21↔	Remplacement de corps vertébral par implant (p. ex. lors de cyphose): 1 corps vertébral
78.27.99↔	Raccourcissement d'os, tibia et péroné, autre	78.49.22↔	Remplacement de corps vertébral par implant (p. ex. lors de cyphose): 2 corps vertébraux
78.28.00↔	Raccourcissement d'os, os du tarse et du métatarse, SAP	78.49.23↔	Remplacement de corps vertébral par implant (p. ex. lors de cyphose): 3 corps vertébraux
78.28.10↔	Épiphysiodèse temporaire, os du tarse et du métatarse	78.49.24↔	Remplacement de corps vertébral par implant (p. ex. lors de cyphose): 4 corps vertébraux
78.28.11↔	Épiphysiodèse permanente, os du tarse et du métatarse	78.49.25↔	Remplacement de corps vertébral par implant (p. ex. lors de cyphose): 5 corps vertébraux ou plus
78.28.12↔	Épiphysiolyse thérapeutique, os du tarse et du métatarse	78.49.26↔	Remplacement de corps vertébral par autre matériau (p. ex. lors de cyphose), 1 corps vertébral
78.28.20↔	Autre raccourcissement d'os, calcanéum	78.49.27↔	Remplacement de corps vertébral par autre matériau (p. ex. lors de cyphose), 2 corps vertébraux
78.28.21↔	Autre raccourcissement d'os, autres os du tarse	78.49.28↔	Remplacement de corps vertébral par autre matériau (p. ex. lors de cyphose), 3 corps vertébraux
78.28.22↔	Autre raccourcissement d'os du métatarse	78.49.29↔	Remplacement de corps vertébral (p. ex. lors de cyphose), autre
78.28.99↔	Raccourcissement d'os, os du tarse et du métatarse, autre	78.49.2a↔	Remplacement de corps vertébral par autre matériau (p. ex. lors de cyphose), 4 corps vertébraux ou plus
78.29.10↔	Épiphysiodèse temporaire, phalanges de la main	78.49.31↔	Réparation complexe de la colonne vertébrale (p. ex. lors de cyphose) par greffe antérieure
78.29.11↔	Épiphysiodèse permanente, phalanges de la main	78.49.32↔	Réparation complexe de la colonne vertébrale (p. ex. lors de cyphose) par kyphectomie (p. ex. selon Lindseth-Selzer)
78.29.12↔	Épiphysiolyse thérapeutique, phalanges de la main	78.49.33↔	Réparation complexe de la colonne vertébrale (p. ex. lors de cyphose) par correction dorsale sans libération ventrale
78.29.19↔	Autre raccourcissement d'os, phalanges de la main	78.49.34↔	Réparation complexe de la colonne vertébrale (p. ex. lors de cyphose) par correction dorsale avec libération ventrale
78.29.30↔	Épiphysiodèse temporaire, os du bassin	78.49.35↔	Réparation complexe de la colonne vertébrale (p. ex. lors de cyphose) par correction dorso-ventrale
78.29.31↔	Épiphysiodèse permanente, os du bassin	78.49.36↔	Ostéotomie de la colonne vertébrale et spondylodèse polysegmentaire lordosante dorsale selon Zielke (p. ex. lors de cyphose)
78.29.32↔	Épiphysiolyse thérapeutique, os du bassin	78.49.37↔	Ostéotomie de la colonne vertébrale et ostéotomie de soustraction transpédiculaire (p. ex. selon Thomasen ou selon Hsu-Yau-Leong) (p. ex. lors de cyphose)
78.29.39↔	Autre raccourcissement d'os du bassin	78.49.38↔	Ostéotomie de la colonne vertébrale et spondylodèse monosegmentaire lordosante cervico-thoracique (p. ex. selon Mason, Urist ou Simmons) (p. ex. lors de cyphose)
78.29.40↔	Épiphysiodèse temporaire, phalanges du pied	78.49.40↔	Réparation complexe de la colonne vertébrale (p. ex. lors de scoliose) par épiphysiodèse du cartilage de croissance à l'aide d'agrafes en alliage à mémoire de forme [Shape Memory Alloy (SMA) Staples], 1 agrafe
78.29.41↔	Épiphysiodèse permanente, phalanges du pied	78.49.41↔	Réparation complexe de la colonne vertébrale (p. ex. lors de scoliose) par épiphysiodèse du cartilage de croissance à l'aide d'agrafes en alliage à mémoire de forme [Shape Memory Alloy (SMA) Staples], 2 agrafes
78.29.42↔	Épiphysiolyse thérapeutique, phalanges du pied	78.49.42↔	Réparation complexe de la colonne vertébrale (p. ex. lors de scoliose) par épiphysiodèse du cartilage de croissance à l'aide d'agrafes en alliage à mémoire de forme [Shape Memory Alloy (SMA) Staples], 3 agrafes
78.29.49↔	Autre raccourcissement d'os, phalanges du pied	78.49.43↔	Réparation complexe de la colonne vertébrale (p. ex. lors de scoliose) par épiphysiodèse du cartilage de croissance à l'aide d'agrafes en alliage à mémoire de forme [Shape Memory Alloy (SMA) Staples], 4 agrafes
78.29.99↔	Raccourcissement d'os, autre os spécifié, sauf os de la face, autre		
78.30↔	Allongement d'os, site non spécifié		
78.31↔	Allongement d'os, clavicule et omoplate		
78.32↔	Allongement d'os, humérus		
78.33↔	Allongement d'os, radius et cubitus		
78.34↔	Allongement d'os, os du carpe et du métacarpe		
78.35.00↔	Allongement d'os, fémur, SAP		
78.35.10↔	Allongement d'os, col fémoral		
78.35.19↔	Allongement d'os, autres parties du fémur		
78.35.99↔	Allongement d'os, fémur, autre		
78.37↔	Allongement d'os, tibia et péroné		
78.38.00↔	Allongement d'os, os du tarse et du métatarse, SAP		
78.38.10↔	Allongement d'os, calcanéum		
78.38.19↔	Allongement d'os, autres os du tarse		
78.38.20↔	Allongement d'os, os du métatarse		
78.38.99↔	Allongement d'os, os du tarse et du métatarse, autre		
78.39.10↔	Allongement d'os, phalanges de la main		
78.39.20↔	Allongement d'os, bassin		
78.39.30↔	Allongement d'os de phalanges du pied		
78.39.99↔	Allongement d'os, autre site spécifié, autre		
78.40↔	Autres réparations ou opérations plastiques osseuses, site non spécifié		
78.41.00↔	Autres réparations ou opérations plastiques osseuses, clavicule, omoplate, côtes et sternum, SAP		
78.41.10↔	Autre reconstruction plastique, clavicule et omoplate		
78.41.20↔	Autre reconstruction plastique de côtes et de sternum		
78.41.30↔	Autres réparations ou opérations plastiques osseuses, clavicule, omoplate, côtes et sternum, Implantation VEPTR (vertical expandable prosthetic titanium rib)		
78.41.99↔	Autres réparations ou opérations plastiques osseuses, clavicule, omoplate, côtes et sternum, autre		
78.42↔	Autres réparations ou opérations plastiques osseuses, humérus		
78.43↔	Autres réparations ou opérations plastiques osseuses, radius et cubitus		
78.44↔	Autres réparations ou opérations plastiques osseuses, os du carpe et du métacarpe		

78.49.44↔	Réparation complexe de la colonne vertébrale (p. ex. lors de scoliose) par épiphysiodèse du cartilage de croissance à l'aide d'agrafes en alliage à mémoire de forme [Shape Memory Alloy (SMA) Staples], 5 agrafes	78.49.61↔	Spondylodèse de correction dorso-ventrale combinée instrumentale (p. ex. lors de scoliose), sans stabilité primaire, 3 à 6 segments
78.49.45↔	Réparation complexe de la colonne vertébrale (p. ex. lors de scoliose) par épiphysiodèse du cartilage de croissance à l'aide d'agrafes en alliage à mémoire de forme [Shape Memory Alloy (SMA) Staples], 6 agrafes	78.49.62↔	Spondylodèse de correction dorso-ventrale combinée instrumentale (p. ex. lors de scoliose), sans stabilité primaire, 7 à 10 segments
78.49.46↔	Réparation complexe de la colonne vertébrale (p. ex. lors de scoliose) par épiphysiodèse du cartilage de croissance à l'aide d'agrafes en alliage à mémoire de forme [Shape Memory Alloy (SMA) Staples], 7 agrafes	78.49.63↔	Spondylodèse de correction dorso-ventrale combinée instrumentale (p. ex. lors de scoliose), sans stabilité primaire, 11 segments ou plus
78.49.47↔	Réparation complexe de la colonne vertébrale (p. ex. lors de scoliose) par épiphysiodèse du cartilage de croissance à l'aide d'agrafes en alliage à mémoire de forme [Shape Memory Alloy (SMA) Staples], 8 agrafes	78.49.64↔	Spondylodèse de correction dorso-ventrale combinée instrumentale (p. ex. lors de scoliose), avec stabilité primaire, 3 à 6 segments
78.49.48↔	Réparation complexe de la colonne vertébrale (p. ex. lors de scoliose) par épiphysiodèse du cartilage de croissance à l'aide d'agrafes en alliage à mémoire de forme [Shape Memory Alloy (SMA) Staples], 9 agrafes	78.49.65↔	Spondylodèse de correction dorso-ventrale combinée instrumentale (p. ex. lors de scoliose), avec stabilité primaire, 7 à 10 segments
78.49.4a↔	Réparation complexe de la colonne vertébrale (p. ex. lors de scoliose) par épiphysiodèse du cartilage de croissance à l'aide d'agrafes en alliage à mémoire de forme [Shape Memory Alloy (SMA) Staples], 10 agrafes	78.49.66↔	Spondylodèse de correction dorso-ventrale combinée instrumentale (p. ex. lors de scoliose), avec stabilité primaire, 11 segments ou plus
78.49.4b↔	Réparation complexe de la colonne vertébrale (p. ex. lors de scoliose) par épiphysiodèse du cartilage de croissance à l'aide d'agrafes en alliage à mémoire de forme [Shape Memory Alloy (SMA) Staples], 11 agrafes	78.49.69↔	Spondylodèse dorso-ventrale combinée avec correction instrumentale de position (p. ex. lors de scoliose), autre
78.49.4c↔	Réparation complexe de la colonne vertébrale (p. ex. lors de scoliose) par épiphysiodèse du cartilage de croissance à l'aide d'agrafes en alliage à mémoire de forme [Shape Memory Alloy (SMA) Staples], 12 agrafes	78.49.71↔	Réparation complexe de la colonne vertébrale (p. ex. lors de scoliose) par tiges sous-cutanées selon Harrington (chez l'enfant)
78.49.4d↔	Réparation complexe de la colonne vertébrale (p. ex. lors de scoliose) par épiphysiodèse du cartilage de croissance à l'aide d'agrafes en alliage à mémoire de forme [Shape Memory Alloy (SMA) Staples], 13 agrafes et plus	78.49.72↔	Reconstruction complexe de la colonne vertébrale (p. ex. scoliose) par implantation de growing rods
78.49.4e↔	Réparation complexe de la colonne vertébrale (p. ex. lors de scoliose) par épiphysiodèse dorso-ventrale	78.49.79↔	Réparation complexe de la colonne vertébrale, autre
78.49.4f↔	Réparation complexe de la colonne vertébrale (p. ex. lors de scoliose) par épiphysiodèse unilatérale avec fusion vertébrale dorsale	78.50.31↔	Ostéosynthèse par vis, colonne vertébrale
78.49.4g↔	Réparation complexe de la colonne vertébrale (p. ex. lors de scoliose) par épiphysiodèse bilatérale avec fusion vertébrale dorsale	78.50.32↔	Ostéosynthèse par cerclage au fil métallique, colonne vertébrale
78.49.50↔	Spondylodèse de correction dorsale ou ventrale instrumentale (p. ex. lors de scoliose), SAP	78.50.33↔	Ostéosynthèse par système d'agrafes, colonne vertébrale
78.49.51↔	Spondylodèse de correction dorsale instrumentale (p. ex. lors de scoliose), sans stabilité primaire, 3 à 6 segments	78.50.34↔	Ostéosynthèse par plaque-crochet, colonne vertébrale
78.49.52↔	Spondylodèse de correction dorsale instrumentale (p. ex. lors de scoliose), sans stabilité primaire, 7 à 10 segments	78.50.35↔	Ostéosynthèse par système de vis à tige, colonne vertébrale
78.49.53↔	Spondylodèse de correction dorsale instrumentale (p. ex. lors de scoliose), sans stabilité primaire, 11 segments ou plus	78.50.36↔	Ostéosynthèse par système de vis-plaque ventral, colonne vertébrale
78.49.54↔	Spondylodèse de correction dorsale instrumentale (p. ex. lors de scoliose), avec stabilité primaire, 3 à 6 segments	78.50.37↔	Ostéosynthèse par système de vis-plaque dorsal, colonne vertébrale
78.49.55↔	Spondylodèse de correction dorsale instrumentale (p. ex. lors de scoliose), avec stabilité primaire, 7 à 10 segments	78.50.39↔	Technique d'ostéosynthèse, colonne vertébrale, autre
78.49.56↔	Spondylodèse de correction dorsale instrumentale (p. ex. lors de scoliose), avec stabilité primaire, 11 segments ou plus	78.51.00↔	Fixation interne de l'os sans réduction de fracture, clavicule, omoplate, côtes et sternum, SAP
78.49.57↔	Spondylodèse de correction ventrale instrumentale (p. ex. lors de scoliose), sans stabilité primaire, 3 à 6 segments	78.51.99↔	Fixation interne de l'os sans réduction de fracture, clavicule, omoplate, côtes et sternum, autre
78.49.58↔	Spondylodèse de correction ventrale instrumentale (p. ex. lors de scoliose), sans stabilité primaire, 7 à 10 segments	78.52.00↔	Fixation interne de l'os sans réduction de fracture, humérus, SAP
78.49.59↔	Spondylodèse de correction dorsale ou ventrale instrumentale (p. ex. lors de scoliose), autre	78.52.10↔	Révision sans remplacement de matériel d'ostéosynthèse, humérus
78.49.5a↔	Spondylodèse de correction ventrale instrumentale (p. ex. lors de scoliose), sans stabilité primaire, 11 segments ou plus	78.52.99↔	Fixation interne de l'os sans réduction de fracture, humérus, autre
78.49.5b↔	Spondylodèse de correction ventrale instrumentale (p. ex. lors de scoliose), avec stabilité primaire, 3 à 6 segments	78.53.00↔	Fixation interne de l'os sans réduction de fracture, radius et cubitus, SAP
78.49.5c↔	Spondylodèse de correction ventrale instrumentale (p. ex. lors de scoliose), avec stabilité primaire, 7 à 10 segments	78.53.10↔	Révision sans remplacement de matériel d'ostéosynthèse, radius
78.49.5d↔	Spondylodèse de correction ventrale instrumentale (p. ex. lors de scoliose), avec stabilité primaire, 11 segments ou plus	78.53.20↔	Révision sans remplacement de matériel d'ostéosynthèse, cubitus
		78.53.99↔	Fixation interne de l'os sans réduction de fracture, radius et cubitus, autre
		78.54.00↔	Fixation interne de l'os sans réduction de fracture, os du carpe et du métacarpe, SAP
		78.54.10↔	Révision sans remplacement de matériel d'ostéosynthèse, os du carpe et du métacarpe
		78.54.99↔	Fixation interne de l'os sans réduction de fracture, os du carpe et du métacarpe, autre
		78.55.00↔	Fixation interne de l'os sans réduction de fracture, fémur, SAP
		78.55.10↔	Révision sans remplacement de matériel d'ostéosynthèse, fémur
		78.55.99↔	Fixation interne de l'os sans réduction de fracture, fémur, autre
		78.56.00↔	Fixation interne de l'os sans réduction de fracture, rotule, SAP
		78.56.10↔	Révision sans remplacement de matériel d'ostéosynthèse, rotule
		78.56.99↔	Fixation interne de l'os sans réduction de fracture, rotule, autre
		78.57.00↔	Fixation interne de l'os sans réduction de fracture, tibia et péroné, SAP
		78.57.10↔	Révision sans remplacement de matériel d'ostéosynthèse, tibia
		78.57.20↔	Révision sans remplacement de matériel d'ostéosynthèse, péroné

78.57.99↔	Fixation interne de l'os sans réduction de fracture, tibia et péroné, autre	78.66.08↔	Ablation de matériel implanté dans la rotule: autre matériel d'ostéosynthèse
78.58.00↔	Fixation interne de l'os sans réduction de fracture, os du tarse et du métatarse, SAP	78.67.01↔	Ablation de matériel implanté dans le tibia et le péroné: fil (intramédullaire), vis, cerclage-haubanage, fixateur externe, fixateur circulaire, agrafes (de Blount)
78.58.10↔	Révision sans remplacement de matériel d'ostéosynthèse, os du tarse et du métatarse	78.67.05↔	Ablation de matériel implanté dans l'os, tibia et péroné; enlèvement d'implant de remplacement (partiel) osseux, tibia et péroné
78.58.99↔	Fixation interne de l'os sans réduction de fracture, os du tarse et du métatarse, autre	78.67.11↔	Ablation de matériel implanté dans le tibia: plaque (à stabilité angulaire), plaque angulaire/condylienne
78.59.00↔	Fixation interne de l'os sans réduction de fracture, autre site spécifié, sauf os de la face, SAP	78.67.12↔	Ablation de matériel implanté dans le tibia: clou médullaire, clou de verrouillage, vis de transfixation
78.59.10↔	Révision sans remplacement de matériel d'ostéosynthèse, phalanges de la main	78.67.13↔	Ablation de matériel implanté dans le tibia: vis de compression dynamique
78.59.20↔	Révision sans remplacement de matériel d'ostéosynthèse, colonne vertébrale	78.67.21↔	Ablation de matériel implanté dans le péroné: plaque (à stabilité angulaire)
78.59.40↔	Révision sans remplacement de matériel d'ostéosynthèse, phalanges du pied	78.67.22↔	Ablation de matériel implanté dans le péroné: clou médullaire, clou de verrouillage, vis de transfixation
78.59.90↔	Révision sans remplacement de matériel d'ostéosynthèse, autre site spécifié, sauf os de la face	78.67.28↔	Ablation de matériel implanté dans le tibia et le péroné: autre matériel d'ostéosynthèse
78.59.99↔	Fixation interne de l'os sans réduction de fracture, autre site spécifié, sauf os de la face, autre	78.68.01↔	Ablation de matériel implanté dans les os du tarse et du métatarse: fil (intramédullaire), vis, cerclage-haubanage, plaque (à stabilité angulaire), fixateur externe, fixateur circulaire, agrafes (de Blount)
78.60.05↔	Ablation de matériel implanté dans l'os, site non spécifié, enlèvement d'implant de remplacement (partiel) osseux	78.68.05↔	Ablation de matériel implanté dans l'os, os du tarse et du métatarse; enlèvement d'implant de remplacement (partiel) osseux, astragale et calcanéum
78.60.08↔	Enlèvement de système interne d'allongement ou de transport de l'os (motorisé / non-motorisé), tout site	78.68.06↔	Ablation de matériel implanté dans l'os, os du tarse et du métatarse; enlèvement d'implant de remplacement (partiel) osseux, autres os du tarse et du métatarse
78.61.01↔	Ablation de matériel implanté dans l'omoplate et la clavicule: fil, fil intramédullaire, vis, cerclage-haubanage, plaque, plaque à stabilité angulaire, fixateur externe, agrafes de Blount	78.68.08↔	Ablation de matériel implanté dans les os du tarse et du métatarse: autre matériel d'ostéosynthèse
78.61.05↔	Ablation de matériel implanté dans l'os, clavicule, omoplate, côtes et sternum; enlèvement d'implant de remplacement (partiel) osseux, clavicule, omoplate, côtes et sternum	78.69.11↔	Ablation de matériel implanté dans les phalanges de la main: fil (intramédullaire), vis, cerclage-haubanage, plaque (à stabilité angulaire), fixateur externe, agrafes (de Blount)
78.61.08↔	Ablation de matériel implanté dans l'omoplate et la clavicule: autre matériel d'ostéosynthèse	78.69.15↔	Ablation de matériel implanté dans l'os, autre site spécifié, sauf os de la face; enlèvement d'implant de remplacement (partiel) osseux, phalanges de la main
78.61.11↔	Ablation de matériel implanté dans les côtes et le sternum	78.69.18↔	Ablation de matériel implanté dans les phalanges de la main: autre matériel d'ostéosynthèse
78.62.01↔	Ablation de matériel implanté dans l'humérus: fil (intramédullaire), vis, cerclage-haubanage, plaque (à stabilité angulaire), plaque angulaire/condylienne, clou médullaire, clou de verrouillage, vis de transfixation, fixateur externe, agrafes (de Blount)	78.69.21↔	Ablation de matériel implanté dans les os du bassin: fil, vis, cerclage-haubanage, fixateur externe, fixateur circulaire, agrafes (de Blount)
78.62.02↔	Ablation de matériel implanté dans humérus: vis de compression dynamique, clou médullaire avec composante articulaire	78.69.22↔	Ablation de matériel implanté dans les os du bassin: plaque (à stabilité angulaire)
78.62.05↔	Ablation de matériel implanté dans l'os, humérus; enlèvement d'implant de remplacement (partiel) osseux, humérus	78.69.25↔	Ablation de matériel implanté dans l'os, autre site spécifié, sauf os de la face; enlèvement d'implant de remplacement (partiel) osseux, os du bassin
78.62.08↔	Ablation de matériel implanté dans humérus: autre matériel d'ostéosynthèse	78.69.28↔	Ablation de matériel implanté dans les os du bassin: autre matériel d'ostéosynthèse
78.64.01↔	Ablation de matériel implanté dans l'os, os du carpe et du métacarpe: fil (intramédullaire), vis, cerclage-haubanage, plaque (à stabilité angulaire), fixateur externe, fixateur circulaire, agrafes (de Blount)	78.69.31↔	Ablation de matériel implanté dans l'astragale et le calcanéum: fil (intramédullaire), vis, cerclage-haubanage, plaque (à stabilité angulaire), fixateur externe, fixateur circulaire, agrafes (de Blount)
78.64.05↔	Ablation de matériel implanté dans l'os, os du carpe et du métacarpe; enlèvement d'implant de remplacement (partiel) osseux, os du carpe et du métacarpe	78.69.38↔	Ablation de matériel implanté dans l'astragale et le calcanéum: autre matériel d'ostéosynthèse
78.64.08↔	Ablation de matériel implanté dans l'os, os du carpe et du métacarpe: autre matériel d'ostéosynthèse	78.69.41↔	Ablation de matériel implanté dans les phalanges du pied: fil (intramédullaire), vis, cerclage-haubanage, plaque (à stabilité angulaire), fixateur externe, agrafes (de Blount)
78.65.01↔	Ablation de matériel implanté dans le fémur: fil, fil intramédullaire, vis, cerclage-haubanage, plaque (à stabilité angulaire), plaque angulaire/condylienne, vis de compression dynamique, clou médullaire, fixateur externe, agrafes (de Blount)	78.69.45↔	Ablation de matériel implanté dans l'os, autre site spécifié, sauf os de la face; enlèvement d'implant de remplacement (partiel) osseux, phalanges du pied
78.65.02↔	Ablation de matériel implanté dans le fémur (col / proximal / distal, sauf diaphyse): clou médullaire avec composante articulaire, clou de verrouillage, vis de transfixation	78.69.48↔	Ablation de matériel implanté dans les phalanges du pied: autre matériel d'ostéosynthèse
78.65.03↔	Ablation de matériel implanté dans le fémur (diaphyse): clou médullaire avec composante articulaire	78.69.51↔	Ablation de matériel implanté dans autre os spécifié: fil, cerclage-haubanage, agrafes de Blount
78.65.04↔	Ablation de matériel implanté dans le fémur (proximal / diaphyse / distal, sauf col): fixateur circulaire	78.69.52↔	Ablation de matériel implanté dans autre os spécifié: vis, plaque (à stabilité angulaire), vis de compression dynamique, fil intramédullaire, clou médullaire, clou médullaire avec composante articulaire, clou de verrouillage, vis de transfixation, fixateur externe
78.65.05↔	Ablation de matériel implanté dans l'os, fémur; enlèvement d'implant de remplacement (partiel) osseux, fémur	78.69.53↔	Ablation de matériel implanté dans autre os spécifié: plaque angulaire/condylienne
78.65.08↔	Ablation de matériel implanté dans le fémur, autre matériel d'ostéosynthèse		
78.66.01↔	Ablation de matériel implanté dans la rotule: fil (intramédullaire), vis, cerclage-haubanage, fixateur externe, agrafes (de Blount)		
78.66.05↔	Ablation de matériel implanté dans l'os, rotule; enlèvement d'implant de remplacement (partiel) osseux, rotule		

78.69.55↔	Ablation de matériel implanté dans l'os, autre site spécifié, sauf os de la face; enlèvement d'implant de remplacement (partiel) osseux, autre os spécifié	79.12.32↔	Réduction fermée de fracture du cubitus, avec fixation interne par clou médullaire
78.69.58↔	Ablation de matériel implanté dans autre os spécifié: autre matériel d'ostéosynthèse	79.12.39↔	Réduction fermée de fracture du cubitus, avec autre fixation interne (p. ex. vis, plaque)
78.69.61↔	Ablation de matériel d'ostéosynthèse au niveau de la colonne vertébrale	79.12.99↔	Réduction fermée de fracture de radius et de cubitus, avec fixation interne, autre
78.69.65↔	Ablation de matériel implanté dans l'os, autre site spécifié, sauf os de la face; enlèvement d'implant de remplacement (partiel) osseux, colonne vertébrale	79.13.00↔	Réduction fermée de fracture d'os du carpe et du métacarpe, avec fixation interne, SAP
78.69.71↔	Ablation arthroscopique de matériel d'ostéosynthèse	79.13.10↔	Réduction fermée de fracture d'os du carpe et du métacarpe, avec fixation interne par plaque à stabilité angulaire
78.90↔	Insertion de stimulateur de croissance osseuse, site non spécifié	79.13.19↔	Réduction fermée de fracture d'os du carpe et du métacarpe, avec autre fixation interne (p. ex. vis, plaque, fil)
78.91↔	Insertion de stimulateur de croissance osseuse, clavicule, omoplate, côtes et sternum	79.13.99↔	Réduction fermée de fracture d'os du carpe et du métacarpe, avec fixation interne, autre
78.95↔	Insertion de stimulateur de croissance osseuse, fémur	79.14.00↔	Réduction fermée de fracture de phalange de la main, avec fixation interne, SAP
78.96↔	Insertion de stimulateur de croissance osseuse, rotule	79.14.10↔	Réduction fermée de fracture de phalange de la main, avec fixation interne par plaque à stabilité angulaire
78.97↔	Insertion de stimulateur de croissance osseuse, tibia et péroné	79.14.19↔	Réduction fermée de fracture de phalange de la main, avec autre fixation interne (p. ex. vis, plaque, fil)
78.98↔	Insertion de stimulateur de croissance osseuse, os du tarse et du métatarse	79.14.99↔	Réduction fermée de fracture de phalange de la main avec fixation interne, autre
78.99↔	Insertion de stimulateur de croissance osseuse, autre site spécifié, sauf os de la face	79.15.00↔	Réduction fermée de fracture du fémur, avec fixation interne, SAP
79.10↔	Réduction fermée de fracture avec fixation interne, site non spécifié	79.15.10↔	Réduction fermée de fracture du fémur distal, avec fixation interne
79.11.00↔	Réduction fermée de fracture de l'humérus avec fixation interne, SAP	79.15.20↔	Réduction fermée d'autre fracture du fémur, avec fixation interne
79.11.10↔	Réduction fermée de fracture de l'humérus proximal, avec fixation interne par clou médullaire / clou de verrouillage ou plaque angulaire / condyloaire	79.15.99↔	Réduction fermée de fracture du fémur, avec fixation interne, autre
79.11.11↔	Réduction fermée de fracture proximale de l'humérus par fixation interne au moyen d'une technique mini-invasive assistée par ballonnet	79.16.00↔	Réduction fermée de fracture de tibia et de péroné, avec fixation interne, SAP
79.11.19↔	Réduction fermée de fracture de l'humérus proximal, avec autre fixation interne (p. ex. vis, fil, cerclage-haubanage, plaque à stabilité angulaire)	79.16.10↔	Réduction fermée de fracture du tibia proximal, avec fixation interne par clou médullaire
79.11.20↔	Réduction fermée d'autre fracture de l'humérus, avec fixation interne par clou médullaire / clou de verrouillage ou plaque angulaire / condyloaire	79.16.11↔	Réduction fermée de fracture proximale du tibia par fixation interne au moyen d'une technique mini-invasive assistée par ballonnet
79.11.21↔	Réduction fermée d'autre fracture de l'humérus par fixation interne au moyen d'une technique mini-invasive assistée par ballonnet	79.16.29↔	Réduction fermée de fracture du tibia distal, avec autre fixation interne (p. ex. vis, plaque, fil)
79.11.29↔	Réduction fermée d'autre fracture de l'humérus, avec autre fixation interne (p. ex. vis, fil, cerclage-haubanage, plaque à stabilité angulaire)	79.16.30↔	Réduction fermée d'autre fracture du tibia, avec fixation interne par clou médullaire
79.11.99↔	Réduction fermée de fracture de l'humérus avec fixation interne, autre	79.16.31↔	Réduction fermée d'autre fracture du tibia par fixation interne au moyen d'une technique mini-invasive assistée par ballonnet
79.12.00↔	Réduction fermée de fracture de radius et de cubitus, avec fixation interne, SAP	79.16.39↔	Réduction fermée d'autre fracture du tibia, avec autre fixation interne (p. ex. vis, plaque, fil)
79.12.10↔	Réduction fermée de fracture du radius distal, avec fixation interne par fil ou cerclage-haubanage	79.16.40↔	Réduction fermée de fracture du péroné distal, avec fixation interne par clou médullaire
79.12.11↔	Réduction fermée de fracture du radius distal, avec fixation interne par fil intramédullaire	79.16.49↔	Réduction fermée de fracture du péroné distal, avec autre fixation interne (p. ex. vis, plaque, fil)
79.12.12↔	Réduction fermée de fracture du radius distal, avec fixation interne par clou médullaire	79.16.50↔	Réduction fermée d'autre fracture du péroné, avec fixation interne par clou médullaire
79.12.13↔	Réduction fermée de fracture distale du radius par fixation interne au moyen d'une technique mini-invasive assistée par ballonnet	79.16.59↔	Réduction fermée d'autre fracture du péroné, avec autre fixation interne (p. ex. vis, plaque, fil)
79.12.19↔	Réduction fermée de fracture du radius distal, avec autre fixation interne (p. ex. vis, plaque)	79.16.99↔	Réduction fermée de fracture de tibia et de péroné, avec fixation interne, autre
79.12.20↔	Réduction fermée d'autre fracture du radius, stabilisée par fil ou cerclage-haubanage	79.17.00↔	Réduction fermée de fracture d'os du tarse et du métatarse, avec fixation interne, SAP
79.12.21↔	Réduction fermée d'autre fracture du radius, avec fixation interne par fil intramédullaire	79.17.10↔	Réduction fermée de fracture du calcanéum, avec fixation interne par plaque à stabilité angulaire
79.12.22↔	Réduction fermée d'autre fracture du radius, avec fixation interne par clou médullaire	79.17.11↔	Réduction fermée de fracture du calcanéum par fixation interne au moyen d'une technique mini-invasive assistée par ballonnet
79.12.23↔	Réduction fermée d'autre fracture du radius par fixation interne au moyen d'une technique mini-invasive assistée par ballonnet	79.17.19↔	Réduction fermée de fracture du calcanéum, avec autre fixation interne (p. ex. vis, plaque, fil)
79.12.29↔	Réduction fermée d'autre fracture du radius, avec autre fixation interne (p. ex. vis, plaque)	79.17.29↔	Réduction fermée de fracture d'autres os du tarse et du métatarse, avec autre fixation interne (p. ex. vis, plaque (à stabilité angulaire), fil)
79.12.30↔	Réduction fermée de fracture du cubitus, avec fixation interne par fil ou cerclage-haubanage	79.17.99↔	Réduction fermée de fracture d'os du tarse et du métatarse, avec fixation interne, autre
79.12.31↔	Réduction fermée de fracture du cubitus, avec fixation interne par fil intramédullaire	79.18↔	Réduction fermée de fracture avec fixation interne, phalange de pied
		79.19.00↔	Réduction fermée de fracture osseuse, autre site spécifié, avec fixation interne, SAP
		79.19.10↔	Réduction fermée de fracture avec fixation interne, omoplate et clavicule

79.19.11↔	Réduction fermée de fracture costale, par fixation interne	79.31.00↔	Réduction ouverte de fracture, avec fixation interne, humérus, SAP
79.19.12↔	Réduction fermée de fracture sternale, par fixation interne	79.31.10↔	Réduction ouverte de fracture simple de l'humérus proximal, avec fixation interne par clou médullaire, plaque à stabilité angulaire ou plaque (angulaire)
79.19.20↔	Réduction fermée de fracture du bassin, avec fixation interne	79.31.11↔	Réduction ouverte de fracture simple de l'humérus proximal, avec autre fixation interne (p. ex. vis, fil)
79.19.30↔	Réduction fermée de fracture de la rotule, avec fixation interne	79.31.12↔	Réduction ouverte de fracture multifragmentaire de l'humérus proximal, avec fixation interne
79.19.99↔	Réduction fermée de fracture osseuse, autre site spécifié, avec fixation interne, autre	79.31.20↔	Réduction ouverte de fracture diaphysaire simple de l'humérus, avec fixation interne
79.20↔	Réduction ouverte de fracture sans fixation interne, site non spécifié	79.31.30↔	Réduction ouverte de fracture simple de l'humérus distal, avec fixation interne par clou médullaire, plaque à stabilité angulaire ou plaque (angulaire)
79.21.00↔	Réduction ouverte de fracture de l'humérus sans fixation interne, SAP	79.31.31↔	Réduction ouverte de fracture simple de l'humérus distal, avec autre fixation interne (p. ex. vis, fil)
79.21.10↔	Réduction ouverte de fracture de l'humérus proximal sans fixation interne	79.31.90↔	Réduction ouverte de fracture multifragmentaire d'autres parties de l'humérus, avec fixation interne
79.21.11↔	Réduction ouverte de fracture diaphysaire de l'humérus, sans fixation interne	79.31.99↔	Réduction ouverte de fracture de l'humérus avec fixation interne, autre
79.21.12↔	Réduction ouverte de fracture de l'humérus distal, sans fixation interne	79.32.00↔	Réduction ouverte de fracture de radius et de cubitus, avec fixation interne, SAP
79.21.99↔	Réduction ouverte de fracture de l'humérus, sans fixation interne, autre	79.32.10↔	Réduction ouverte de fracture de radius distal, avec fixation interne
79.22.00↔	Réduction ouverte de fracture de radius et de cubitus, sans fixation interne, SAP	79.32.19↔	Réduction ouverte d'autre fracture de radius, avec fixation interne
79.22.10↔	Réduction ouverte de fracture du radius distal, sans fixation interne	79.32.29↔	Réduction ouverte de fracture du cubitus, avec fixation interne
79.22.19↔	Réduction ouverte d'autre fracture du radius, sans fixation interne	79.32.99↔	Réduction ouverte de fracture de radius et de cubitus, avec fixation interne, autre
79.22.20↔	Réduction ouverte de fracture du cubitus, sans fixation interne	79.33.00↔	Réduction ouverte de fracture d'os du carpe et du métacarpe, avec fixation interne, SAP
79.22.99↔	Réduction ouverte de fracture de radius et de cubitus, sans fixation interne, autre	79.33.10↔	Réduction ouverte de fracture d'os du carpe et du métacarpe, avec fixation interne par agrafes (de Blount)
79.23↔	Réduction ouverte de fracture sans fixation interne, os du carpe et du métacarpe	79.33.19↔	Réduction ouverte de fracture d'os du carpe et du métacarpe, avec autre fixation interne
79.24↔	Réduction ouverte de fracture sans fixation interne, phalange de la main	79.33.99↔	Réduction ouverte de fracture d'os du carpe et du métacarpe, avec fixation interne, autre
79.25↔	Réduction ouverte de fracture sans fixation interne, fémur	79.34↔	Réduction ouverte de fracture avec fixation interne, phalange de la main
79.26.00↔	Réduction ouverte de fracture de tibia et de péroné, sans fixation interne, SAP	79.35.00↔	Réduction ouverte de fracture du fémur, avec fixation interne, SAP
79.26.10↔	Réduction ouverte de fracture du tibia proximal, sans fixation interne	79.35.10↔	Réduction ouverte de fracture de la tête fémorale, avec fixation interne
79.26.11↔	Réduction ouverte de fracture diaphysaire du tibia, sans fixation interne	79.35.11↔	Réduction ouverte de fracture du col fémoral et de du fémur proximal, avec fixation interne
79.26.12↔	Réduction ouverte de fracture du tibia distal, sans fixation interne	79.35.12↔	Réduction ouverte de fracture diaphysaire du fémur, avec fixation interne
79.26.20↔	Réduction ouverte de fracture du péroné proximal, sans fixation interne	79.35.13↔	Réduction ouverte de fracture du fémur distal, avec fixation interne
79.26.21↔	Réduction ouverte de fracture diaphysaire du péroné, sans fixation interne	79.35.99↔	Réduction ouverte de fracture du fémur avec fixation interne, autre
79.26.22↔	Réduction ouverte de fracture du péroné distal, sans fixation interne	79.36.00↔	Réduction ouverte de fracture de tibia et de péroné, avec fixation interne, SAP
79.26.99↔	Réduction ouverte de fracture de tibia et de péroné, sans fixation interne, autre	79.36.10↔	Réduction ouverte de fracture simple du tibia proximal, avec fixation interne par agrafes (de Blount) ou fil intermédullaire
79.27.00↔	Réduction ouverte de fracture d'os du tarse et du métatarse, sans fixation interne, SAP	79.36.11↔	Réduction ouverte de fracture simple du tibia proximal, avec fixation interne par vis
79.27.10↔	Réduction ouverte de fracture, sans fixation interne, astragale et calcanéum	79.36.12↔	Réduction ouverte de fracture simple du tibia proximal, avec autre fixation interne
79.27.11↔	Réduction ouverte de fracture simple d'autres os du tarse et du métatarse, sans fixation interne	79.36.13↔	Réduction ouverte de fracture multifragmentaire du tibia proximal, avec fixation interne par agrafes (de Blount)
79.27.12↔	Réduction ouverte de fracture multifragmentaire d'autres os du tarse et du métatarse, sans fixation interne	79.36.14↔	Réduction ouverte de fracture multifragmentaire du tibia proximal, avec autre fixation interne
79.27.99↔	Réduction ouverte de fracture d'os du tarse et du métatarse, sans fixation interne, autre	79.36.20↔	Réduction ouverte de fracture diaphysaire simple du tibia, avec fixation interne
79.28↔	Réduction ouverte de fracture sans fixation interne, phalange du pied	79.36.30↔	Réduction ouverte de fracture simple du tibia distal, avec fixation interne par clou médullaire ou plaque à stabilité angulaire
79.29.00↔	Réduction ouverte de fracture osseuse, autre site spécifié, sans fixation interne, SAP	79.36.31↔	Réduction ouverte de fracture simple du tibia distal, avec fixation interne par autre plaque
79.29.10↔	Réduction ouverte de fracture simple d'omoplate et de clavicule, sans fixation interne	79.36.32↔	Réduction ouverte de fracture simple du tibia distal, avec autre fixation interne
79.29.11↔	Réduction ouverte de fracture multifragmentaire d'omoplate et de clavicule, sans fixation externe	79.36.40↔	Réduction ouverte de fracture multifragmentaire d'autres parties du tibia, avec fixation interne
79.29.20↔	Réduction ouverte de fracture, sans fixation interne, bassin		
79.29.30↔	Réduction ouverte de fracture, sans fixation interne, rotule		
79.29.99↔	Réduction ouverte de fracture osseuse, autre site spécifié, sans fixation interne, autre		
79.30↔	Réduction ouverte de fracture avec fixation interne, site non spécifié		

79.36.50↔	Réduction ouverte de fracture simple du péroné proximal, avec fixation interne	79.56.10↔	Réduction ouverte de décollement épiphysaire du tibia proximal
79.36.51↔	Réduction ouverte de fracture multifragmentaire du péroné proximal, avec fixation interne	79.56.11↔	Réduction ouverte de décollement épiphysaire du tibia distal
79.36.60↔	Réduction ouverte de fracture diaphysaire simple du péroné, avec fixation interne par clou médullaire	79.56.20↔	Réduction ouverte de décollement épiphysaire du péroné proximal
79.36.61↔	Réduction ouverte de fracture diaphysaire simple du péroné, avec autre fixation interne	79.56.21↔	Réduction ouverte de décollement épiphysaire du péroné distal
79.36.62↔	Réduction ouverte de fracture diaphysaire multifragmentaire du péroné, avec fixation interne par plaque (à stabilité angulaire)	79.56.99↔	Réduction ouverte de décollement épiphysaire de tibia et de péroné, autre
79.36.63↔	Réduction ouverte de fracture diaphysaire multifragmentaire du péroné, avec autre fixation interne	79.59.00↔	Réduction ouverte de décollement épiphysaire d'autre os spécifié, SAP
79.36.70↔	Réduction ouverte de fracture simple du péroné distal, avec fixation interne par agrafes (de Blount)	79.59.10↔	Réduction ouverte de décollement épiphysaire de la rotule
79.36.71↔	Réduction ouverte de fracture simple du péroné distal, avec fixation interne par plaque	79.59.99↔	Réduction ouverte de décollement épiphysaire d'autre os spécifié, autre
79.36.72↔	Réduction ouverte de fracture simple du péroné distal, avec autre fixation interne	79.60↔	Débridement de fracture ouverte, site non spécifié
79.36.73↔	Réduction ouverte de fracture multifragmentaire du péroné distal, avec fixation interne	79.61↔	Débridement de fracture ouverte, humérus
79.36.99↔	Réduction ouverte de fracture de tibia et de péroné, avec fixation interne, autre	79.62↔	Débridement de fracture ouverte, radius et cubitus
79.37.00↔	Réduction ouverte de fracture d'os du tarse et du métatarse, avec fixation interne, SAP	79.63↔	Débridement de fracture ouverte, os du carpe et du métacarpe
79.37.10↔	Réduction ouverte de fracture de calcanéum et d'astragale, avec fixation interne par plaque	79.64↔	Débridement de fracture ouverte, phalange de la main
79.37.11↔	Réduction ouverte de fracture de calcanéum et d'astragale, avec autre fixation interne	79.65↔	Débridement de fracture ouverte, fémur
79.37.20↔	Réduction ouverte de fracture multifragmentaire d'autres os du tarse, avec fixation interne par plaque	79.66↔	Débridement de fracture ouverte, tibia et péroné
79.37.21↔	Réduction ouverte de fracture multifragmentaire d'autres os du tarse, avec autre fixation interne	79.67↔	Débridement de fracture ouverte, os du tarse et du métatarse
79.37.30↔	Réduction ouverte de fracture multifragmentaire d'os du métatarse, avec fixation interne	79.68↔	Débridement de fracture ouverte, phalange du pied
79.37.40↔	Réduction ouverte de fracture simple d'autres os du tarse et du métatarse, avec fixation interne	79.69↔	Débridement de fracture ouverte, autre os spécifié, sauf os de la face
79.37.99↔	Réduction ouverte de fracture d'os du tarse et du métatarse, avec fixation interne, autre	79.80↔	Réduction ouverte de luxation, site non spécifié
79.38↔	Réduction ouverte de fracture avec fixation interne, phalange du pied	79.81.00↔	Réduction ouverte de luxation de l'épaule ou de la ceinture scapulaire, SAP
79.39.00↔	Réduction ouverte de fracture osseuse, autre site spécifié, avec fixation interne, SAP	79.81.10↔	Réduction ouverte de luxation de l'articulation huméro-glénodienne
79.39.10↔	Réduction ouverte de fracture simple d'omoplate et de clavicule, avec fixation interne	79.81.20↔	Réduction ouverte de luxation de l'articulation acromio-claviculaire
79.39.11↔	Réduction ouverte de fracture multifragmentaire d'omoplate et de clavicule, avec fixation interne	79.81.99↔	Réduction ouverte de luxation de l'épaule ou de la ceinture scapulaire, autre
79.39.12↔	Réduction ouverte de fracture costale simple, par fixation interne	79.82↔	Réduction ouverte de luxation du coude
79.39.13↔	Réduction ouverte de fracture sternale simple, par fixation interne	79.83.00↔	Réduction ouverte de luxation du poignet, SAP
79.39.14↔	Réduction ouverte de fracture costale multifragmentaire, par fixation interne	79.83.10↔	Réduction ouverte de luxation de l'articulation radio-cubitale distale
79.39.15↔	Réduction ouverte de fracture sternale multifragmentaire, par fixation interne	79.83.99↔	Réduction ouverte de luxation du poignet, autre
79.39.20↔	Réduction ouverte de fracture de l'acétabulum, avec fixation interne	79.84↔	Réduction ouverte de luxation, main et doigt
79.39.29↔	Réduction ouverte de fracture d'autres parties du bassin, avec fixation interne	79.85↔	Réduction ouverte de luxation de la hanche
79.39.40↔	Réduction ouverte de fracture de la rotule, avec fixation interne	79.86.00↔	Réduction ouverte de luxation du genou, SAP
79.39.99↔	Réduction ouverte de fracture osseuse, autre site spécifié, avec fixation interne, autre	79.86.10↔	Réduction ouverte de luxation de l'articulation tibio-péronière proximale
79.50↔	Réduction ouverte de décollement épiphysaire, site non spécifié	79.86.19↔	Réduction ouverte de luxation de l'articulation du genou
79.51↔	Réduction ouverte de décollement épiphysaire, humérus	79.86.99↔	Réduction ouverte de luxation du genou, autre
79.52.00↔	Réduction ouverte de décollement épiphysaire de radius et de cubitus, SAP	79.87.00↔	Réduction ouverte de luxation de la cheville, SAP
79.52.10↔	Réduction ouverte de décollement épiphysaire du radius distal	79.87.10↔	Réduction ouverte de luxation de l'articulation talo-crurale
79.52.20↔	Réduction ouverte d'autre décollement épiphysaire de radius et de cubitus	79.87.20↔	Réduction ouverte de luxation de l'articulation sous-talaire
79.52.99↔	Réduction ouverte de décollement épiphysaire de radius et de cubitus, autre	79.87.99↔	Réduction ouverte de luxation de la cheville, autre
79.55↔	Réduction ouverte de décollement épiphysaire, fémur	79.88.00↔	Réduction ouverte de luxation de pied et d'orteil, SAP
79.56.00↔	Réduction ouverte de décollement épiphysaire de tibia et de péroné, SAP	79.88.10↔	Réduction ouverte de luxation d'articulation d'orteil
		79.88.20↔	Réduction ouverte de luxation d'articulation métatarsophalangienne
		79.88.99↔	Réduction ouverte de luxation de pied et d'orteil, autre
		79.89.00↔	Réduction ouverte de luxation, autre site spécifié, SAP
		79.89.10↔	Réduction ouverte de luxation de l'articulation sterno-claviculaire
		79.89.20↔	Réduction ouverte de luxation de l'articulation sacro-iliaque
		79.89.30↔	Réduction ouverte de luxation de la symphyse
		79.89.99↔	Réduction ouverte de luxation, autre site spécifié, autre
		79.90↔	Opération de lésion osseuse traumatique, SAP, site non spécifié
		79.91↔	Opération de lésion osseuse traumatique, SAP, humérus
		79.92↔	Opération de lésion osseuse traumatique, SAP, radius et cubitus
		79.93↔	Opération de lésion osseuse traumatique, SAP, os du carpe et du métacarpe
		79.94↔	Opération de lésion osseuse traumatique, SAP, phalange de la main
		79.95↔	Opération de lésion osseuse traumatique, SAP, fémur
		79.96.00↔	Opération non spécifiée de lésion osseuse traumatique, tibia et péroné, SAP
		79.96.10↔	Opération non spécifiée de lésion osseuse traumatique du tibia
		79.96.20↔	Opération non spécifiée de lésion osseuse traumatique du péroné

79.96.99↔	Opération non spécifiée de lésion osseuse traumatique, tibia et péroné, autre	80.10.99↔	Autre arthrotomie, site non spécifié, autre
79.97↔	Opération de lésion osseuse traumatique, SAP, os du tarse et du métatarse	80.11.00↔	Autre arthrotomie, ceinture scapulaire et épaule, SAP
79.98↔	Opération de lésion osseuse traumatique, SAP, phalange du pied	80.11.10↔	Arthrotomie arthroscopique de l'articulation glénohumérale, lavage articulaire avec drainage
80.00↔	Arthrotomie pour ablation de prothèse, site non spécifié	80.11.11↔	Arthrotomie arthroscopique de l'articulation glénohumérale, ablation de souris articulaire
80.01.00↔	Arthrotomie pour ablation de prothèse, ceinture scapulaire et épaule, SAP	80.11.12↔	Arthrotomie de l'articulation glénohumérale, lavage articulaire avec drainage
80.01.10↔	Arthrotomie pour ablation de prothèse, ceinture scapulaire et épaule, ablation de prothèse de tête humérale	80.11.13↔	Arthrotomie de l'articulation glénohumérale, ablation de souris articulaire
80.01.11↔	Arthrotomie pour ablation de prothèse, ceinture scapulaire et épaule, ablation d'endoprothèse totale de l'épaule	80.11.19↔	Autre arthrotomie de l'articulation glénohumérale
80.01.99↔	Arthrotomie pour ablation de prothèse, ceinture scapulaire et épaule, autre	80.11.20↔	Arthrotomie arthroscopique de l'articulation acromio-claviculaire, lavage articulaire avec drainage
80.02↔	Arthrotomie pour ablation de prothèse, coude	80.11.21↔	Arthrotomie arthroscopique de l'articulation acromio-claviculaire, ablation de souris articulaire
80.03↔	Arthrotomie pour ablation de prothèse, poignet	80.11.22↔	Arthrotomie de l'articulation acromio-claviculaire, lavage articulaire avec drainage
80.04.00↔	Arthrotomie pour ablation de prothèse, main et doigt, SAP	80.11.23↔	Arthrotomie de l'articulation acromio-claviculaire, ablation de souris articulaire
80.04.10↔	Arthrotomie pour ablation de prothèse, main et doigt, ablation d'endoprothèse de l'articulation carpo-métacarpienne du pouce	80.11.29↔	Autre arthrotomie de l'articulation acromio-claviculaire
80.04.11↔	Arthrotomie pour ablation de prothèse, main et doigt, ablation d'autre endoprothèse d'articulation de doigt	80.11.99↔	Autre arthrotomie, ceinture scapulaire et épaule, autre
80.04.99↔	Arthrotomie pour ablation de prothèse, main et doigt, autre	80.12.00↔	Autre arthrotomie, coude, SAP
80.05.00↔	Enlèvement d'endoprothèse de hanche, SAP	80.12.10↔	Arthrotomie arthroscopique du coude, lavage articulaire avec drainage
80.05.15↔	Enlèvement d'endoprothèse totale de hanche	80.12.11↔	Arthrotomie arthroscopique du coude, ablation de souris articulaire
80.05.16↔	Enlèvement d'endoprothèse totale de hanche, prothèse spéciale	80.12.12↔	Arthrotomie arthroscopique du coude, insertion ou enlèvement de réservoir médicamenteux
80.05.17↔	Enlèvement de la tige ainsi que de la tête d'une endoprothèse de hanche	80.12.20↔	Arthrotomie du coude, lavage articulaire avec drainage
80.05.18↔	Enlèvement de la tige, de la tête ainsi que de l'insert d'une endoprothèse de hanche	80.12.21↔	Arthrotomie du coude, ablation de souris articulaire
80.05.1a↔	Enlèvement de l'insert d'une endoprothèse de hanche	80.12.99↔	Autre arthrotomie, coude, autre
80.05.1b↔	Enlèvement de la tête d'une endoprothèse de hanche	80.13.00↔	Autre arthrotomie, poignet, SAP
80.05.1c↔	Enlèvement de la tête ainsi que de l'insert acétabulaire d'une endoprothèse de hanche	80.13.10↔	Arthrotomie arthroscopique du poignet, lavage articulaire avec drainage
80.05.1d↔	Enlèvement de la tête, de l'insert ainsi que de l'acétabulum d'une endoprothèse de hanche	80.13.11↔	Arthrotomie arthroscopique du poignet, ablation de souris articulaire
80.05.1e↔	Enlèvement de l'insert ainsi que de l'acétabulum d'une endoprothèse de hanche	80.13.12↔	Arthrotomie arthroscopique du poignet, insertion ou enlèvement de réservoir médicamenteux
80.05.1f↔	Enlèvement de la cage antiprotusion ainsi que de l'acétabulum d'une endoprothèse de hanche	80.13.20↔	Arthrotomie du poignet, lavage articulaire avec drainage
80.05.1g↔	Enlèvement de la cage antiprotusion, de l'acétabulum, ainsi que de la tête d'une endoprothèse de hanche	80.13.21↔	Arthrotomie du poignet, ablation de souris articulaire
80.05.99↔	Enlèvement d'endoprothèse de hanche, autre	80.13.99↔	Autre arthrotomie, poignet, autre
80.06.00↔	Enlèvement de prothèse de genou, SAP	80.14.00↔	Autre arthrotomie, main et doigt, SAP
80.06.11↔	Enlèvement d'endoprothèse totale standard de genou	80.14.10↔	Arthrotomie de main et de doigt, lavage articulaire avec drainage
80.06.12↔	Enlèvement d'endoprothèse totale spéciale de genou	80.14.99↔	Autre arthrotomie, main et doigt, autre
80.06.13↔	Enlèvement d'endoprothèse totale de genou à charnière	80.15.00↔	Autre arthrotomie, hanche, SAP
80.06.14↔	Enlèvement d'une prothèse unicondyalaire à glissement	80.15.10↔	Arthrotomie arthroscopique de la hanche, lavage articulaire avec drainage
80.06.15↔	Enlèvement d'une prothèse bicondyalaire à glissement	80.15.11↔	Arthrotomie arthroscopique de la hanche, ablation de souris articulaire
80.06.16↔	Enlèvement de bouclier fémoral condyalaire avec resurfaçage arrière de la rotule	80.15.12↔	Arthrotomie arthroscopique de la hanche, insertion ou enlèvement de réservoir médicamenteux
80.06.17↔	Enlèvement du resurfaçage arrière de la rotule	80.15.20↔	Arthrotomie de la hanche, lavage articulaire avec drainage
80.06.18↔	Enlèvement de l'insert d'une prothèse de genou	80.15.21↔	Arthrotomie de la hanche, ablation de souris articulaire
80.06.1a↔	Enlèvement des composantes tibiales ou fémorales ainsi que de l'insert d'une endoprothèse de genou unicondyalaire, bicondyalaire à glissement ou totale standard	80.15.99↔	Autre arthrotomie, hanche, autre
80.06.1b↔	Enlèvement des composantes tibiales ou fémorales ainsi que de l'insert d'une endoprothèse totale de genou spéciale ou d'une endoprothèse totale à charnière	80.16.00↔	Autre arthrotomie, genou, SAP
80.06.1c↔	Retrait d'un remplacement isolé de la surface de glissement fémorale	80.16.10↔	Arthrotomie arthroscopique du genou, lavage articulaire avec drainage
80.06.99↔	Enlèvement de prothèse de genou, autre	80.16.11↔	Arthrotomie arthroscopique du genou, ablation de souris articulaire
80.07↔	Arthrotomie pour ablation de prothèse, cheville	80.16.12↔	Arthrotomie arthroscopique du genou, insertion ou enlèvement de réservoir médicamenteux
80.08↔	Arthrotomie pour ablation de prothèse, pied et orteil	80.16.20↔	Arthrotomie du genou, lavage articulaire avec drainage
80.09↔	Arthrotomie pour ablation de prothèse, autre site spécifié	80.16.21↔	Arthrotomie du genou, ablation de souris articulaire
80.10.00↔	Autre arthrotomie, site non spécifié, SAP	80.16.99↔	Autre arthrotomie, genou, autre
80.10.10↔	Arthrotomie arthroscopique, site non spécifié, lavage articulaire avec drainage	80.17.00↔	Autre arthrotomie, cheville, SAP
80.10.12↔	Arthrotomie arthroscopique, site non spécifié, insertion ou enlèvement de réservoir médicamenteux	80.17.10↔	Arthrotomie arthroscopique de l'articulation talo-crurale, lavage articulaire avec drainage
80.10.13↔	Arthrotomie, autre lavage articulaire avec drainage, site non spécifié	80.17.11↔	Arthrotomie arthroscopique de l'articulation talo-crurale, ablation de souris articulaire
		80.17.12↔	Arthrotomie arthroscopique de l'articulation talo-crurale, insertion ou enlèvement de réservoir médicamenteux

80.17.20↔	Arthrotomie de l'articulation talo-crurale, lavage articulaire avec drainage	80.36.30↔	Biopsie articulaire ouverte du genou
80.17.21↔	Arthrotomie de l'articulation talo-crurale, ablation de souris articulaire	80.36.99↔	Biopsie d'articulation, genou, autre
80.17.29↔	Autre arthrotomie de l'articulation talo-crurale	80.37.00↔	Biopsie d'articulation, cheville, SAP
80.17.30↔	Arthrotomie arthroscopique de l'articulation sous-talaire, lavage articulaire avec drainage	80.37.20↔	Biopsie articulaire de la cheville sous arthroscopie
80.17.31↔	Arthrotomie arthroscopique de l'articulation sous-talaire, ablation de souris articulaire	80.37.30↔	Biopsie articulaire ouverte de la cheville
80.17.32↔	Arthrotomie arthroscopique de l'articulation sous-talaire, insertion ou enlèvement de réservoir médicamenteux	80.37.99↔	Biopsie d'articulation, cheville, autre
80.17.40↔	Arthrotomie de l'articulation sous-talaire, lavage articulaire avec drainage	80.38.00↔	Biopsie d'articulation, pied et orteil, SAP
80.17.41↔	Arthrotomie de l'articulation sous-talaire, ablation de souris articulaire	80.38.20↔	Biopsie articulaire de pied et d'orteil sous arthroscopie
80.17.49↔	Autre arthrotomie de l'articulation sous-talaire	80.38.30↔	Biopsie articulaire ouverte de pied et d'orteil
80.17.99↔	Autre arthrotomie, cheville, autre	80.38.99↔	Biopsie d'articulation, pied et orteil, autre
80.18.00↔	Autre arthrotomie, pied et orteil, SAP	80.39.00↔	Biopsie d'articulation, autre site spécifié, SAP
80.18.10↔	Arthrotomie arthroscopique de pied et d'orteil, lavage articulaire avec drainage	80.39.21↔	Biopsie de l'articulation sternoclaviculaire sous arthroscopie
80.18.11↔	Arthrotomie arthroscopique de pied et d'orteil, ablation de souris articulaire	80.39.29↔	Biopsie articulaire sous arthroscopie, autre site spécifié
80.18.12↔	Arthrotomie arthroscopique de pied et d'orteil, insertion ou enlèvement de réservoir médicamenteux	80.39.30↔	Biopsie articulaire ouverte, autre site spécifié
80.18.20↔	Arthrotomie de pied et d'orteil, lavage articulaire avec drainage	80.39.40↔	Biopsie articulaire de la colonne vertébrale
80.18.21↔	Arthrotomie de pied et d'orteil, ablation de souris articulaire	80.39.99↔	Biopsie d'articulation, autre site spécifié, autre
80.18.99↔	Autre arthrotomie, pied et orteil, autre	80.40↔	Section de capsule articulaire, de ligament ou de cartilage, site non spécifié
80.19.00↔	Autre arthrotomie, autre site spécifié, SAP	80.41.00↔	Section de capsule articulaire, de ligament ou de cartilage, ceinture scapulaire et épaule, SAP
80.19.10↔	Arthrotomie arthroscopique de l'articulation sternoclaviculaire, lavage articulaire avec drainage	80.41.10↔	Section de capsule articulaire, de ligament ou de cartilage, articulation glénohumérale
80.19.11↔	Arthrotomie arthroscopique de l'articulation sternoclaviculaire, ablation de souris articulaire	80.41.20↔	Section de capsule articulaire, de ligament ou de cartilage, articulation acromio-claviculaire
80.19.12↔	Arthrotomie arthroscopique de l'articulation sternoclaviculaire, insertion ou enlèvement de réservoir médicamenteux	80.41.99↔	Section de capsule articulaire, de ligament ou de cartilage, ceinture scapulaire et épaule, autre
80.19.20↔	Arthrotomie de l'articulation sternoclaviculaire, lavage articulaire avec drainage	80.42↔	Section de capsule articulaire, de ligament ou de cartilage, coude
80.19.21↔	Arthrotomie de l'articulation sternoclaviculaire, ablation de souris articulaire	80.43.00↔	Section de capsule articulaire, de ligament ou de cartilage, poignet, SAP
80.19.29↔	Autre arthrotomie de l'articulation sternoclaviculaire	80.43.10↔	Section de capsule articulaire, de ligament ou de cartilage, poignet, section de ligaments du carpe
80.19.90↔	Arthrotomie arthroscopique d'autre site spécifié, lavage articulaire avec drainage	80.43.20↔	Section de capsule articulaire, de ligament ou de cartilage, poignet, excision de ligaments du carpe
80.19.91↔	Arthrotomie arthroscopique d'autre site spécifié, ablation de souris articulaire	80.43.90↔	Section de capsule articulaire, de ligament ou de cartilage, poignet, autre opération de ligaments du carpe
80.19.92↔	Arthrotomie arthroscopique d'autre site spécifié, insertion ou enlèvement de réservoir médicamenteux	80.43.99↔	Section de capsule articulaire, de ligament ou de cartilage, poignet, autre
80.19.93↔	Arthrotomie d'autre site spécifié, lavage articulaire avec drainage	80.46.00↔	Section de capsule articulaire, de ligament ou de cartilage, genou, SAP
80.19.94↔	Arthrotomie d'autre site spécifié, ablation de souris articulaire	80.46.10↔	Section de capsule articulaire, de ligament ou de cartilage, articulation du genou
80.19.99↔	Autre arthrotomie, autre site spécifié, autre	80.46.20↔	Section de capsule articulaire, de ligament ou de cartilage, articulation tibio-péronière supérieure
80.31.00↔	Biopsie d'articulation, ceinture scapulaire et épaule, SAP	80.46.99↔	Section de capsule articulaire, de ligament ou de cartilage, genou, autre
80.31.20↔	Biopsie articulaire de l'épaule sous arthroscopie	80.48.00↔	Section de capsule articulaire, de ligament ou de cartilage, pied et orteil, SAP
80.31.30↔	Biopsie articulaire ouverte de l'épaule	80.48.10↔	Section de capsule articulaire, de ligament ou de cartilage, articulation métatarso-phalangienne
80.31.99↔	Biopsie d'articulation, ceinture scapulaire et épaule, autre	80.48.20↔	Section de capsule articulaire, de ligament ou de cartilage, une articulation d'orteil
80.32.00↔	Biopsie d'articulation, coude, SAP	80.48.99↔	Section de capsule articulaire, de ligament ou de cartilage, pied et orteil, autre
80.32.20↔	Biopsie articulaire du coude sous arthroscopie	80.49.99↔	Section de capsule articulaire, de ligament ou de cartilage, autre site spécifié, autre
80.32.30↔	Biopsie articulaire ouverte du coude	80.51.10↔	Excision chirurgicale ouverte de disque intervertébral
80.32.99↔	Biopsie d'articulation, coude, autre	80.51.11↔	Excision chirurgicale ouverte de deux disques intervertébraux
80.33.00↔	Biopsie d'articulation, poignet, SAP	80.51.12↔	Excision chirurgicale ouverte de trois disques intervertébraux ou plus
80.33.20↔	Biopsie articulaire du poignet sous arthroscopie	80.51.20↔	Excision percutanée de disque intervertébral par endoscopie
80.33.30↔	Biopsie articulaire ouverte du poignet	80.51.99↔	Excision de disque intervertébral, autre
80.33.99↔	Biopsie d'articulation, poignet, autre	80.52↔	Chimionucléolyse de disque intervertébral
80.34.00↔	Biopsie d'articulation, main et doigt, SAP	80.59.10↔	Autre destruction de disque intervertébral, ablation d'un séquestre libre
80.34.20↔	Biopsie articulaire de main et de doigt sous arthroscopie	80.59.20↔	Autre destruction de disque intervertébral, reprise après récidence
80.34.30↔	Biopsie articulaire ouverte de main et de doigt	80.59.21↔	Autre destruction de disque intervertébral, reprise avec libération racinaire (radiculolyse) après récidence
80.34.99↔	Biopsie d'articulation, main et doigt, autre	80.59.30↔	Autre destruction de disque intervertébral, décompression avec nucléoplastie
80.35.00↔	Biopsie d'articulation, hanche, SAP	80.59.40↔	Autre destruction de disque intervertébral, thermomodulation minimale invasive du collagène discal
80.35.20↔	Biopsie articulaire de la hanche sous arthroscopie		
80.35.30↔	Biopsie articulaire ouverte de la hanche		
80.35.99↔	Biopsie d'articulation, hanche, autre		
80.36.00↔	Biopsie d'articulation, genou, SAP		
80.36.20↔	Biopsie articulaire du genou sous arthroscopie		

80.59.50↔	Autre destruction de disque intervertébral, reconstruction avec implant discal à base cellulaire	80.81.19↔	Autre excision ou destruction locale de lésion de l'articulation glénohumérale
80.59.99↔	Autre destruction de disque intervertébral, autre	80.81.20↔	Débridement de l'articulation acromio-claviculaire
80.6x.00↔	Ménissectomie du genou, SAP	80.81.21↔	Excision de kyste de l'articulation acromio-claviculaire
80.6x.10↔	Ménissectomie du genou, sous arthroscopie, partielle	80.81.29↔	Autre excision ou destruction locale de lésion de l'articulation acromio-claviculaire
80.6x.11↔	Ménissectomie du genou, sous arthroscopie, totale	80.81.99↔	Autre excision ou destruction locale de lésion articulaire, ceinture scapulaire et épaule, autre
80.6x.20↔	Ménissectomie du genou, chirurgicale ouverte, partielle	80.82.00↔	Autre excision ou destruction locale de lésion articulaire, coude, SAP
80.6x.21↔	Ménissectomie du genou, chirurgicale ouverte, totale	80.82.10↔	Excision ou destruction locale de lésion articulaire du coude sous arthroscopie
80.6x.99↔	Ménissectomie du genou, autre	80.82.11↔	Débridement de l'articulation du coude
80.70.00↔	Synovectomie, site non spécifié, SAP	80.82.12↔	Excision de kyste de l'articulation du coude
80.70.10↔	Synovectomie arthroscopique, site non spécifié	80.82.99↔	Autre excision ou destruction locale de lésion articulaire, coude, autre
80.70.20↔	Synovectomie ouverte, site non spécifié	80.83.00↔	Autre excision ou destruction locale de lésion articulaire, poignet, SAP
80.70.99↔	Synovectomie, site non spécifié, autre	80.83.10↔	Excision ou destruction locale de lésion articulaire du poignet sous arthroscopie
80.71.00↔	Synovectomie, ceinture scapulaire et épaule, SAP	80.83.11↔	Débridement de l'articulation du poignet
80.71.10↔	Synovectomie, articulation glénohumérale	80.83.12↔	Excision de kyste de l'articulation du poignet
80.71.11↔	Synovectomie, articulation acromio-claviculaire	80.83.99↔	Autre excision ou destruction locale de lésion articulaire, poignet, autre
80.71.99↔	Synovectomie, ceinture scapulaire et épaule, autre	80.84.00↔	Autre excision ou destruction locale de lésion articulaire, main et doigt, SAP
80.72.00↔	Synovectomie, coude, SAP	80.84.10↔	Débridement d'articulations du carpe
80.72.10↔	Synovectomie arthroscopique du coude	80.84.20↔	Débridement d'autres articulations de main et de doigt
80.72.20↔	Synovectomie ouverte du coude	80.84.99↔	Autre excision ou destruction locale de lésion articulaire, main et doigt, autre
80.72.99↔	Synovectomie, coude, autre	80.85.00↔	Autre excision ou destruction locale de lésion articulaire, hanche, SAP
80.73.00↔	Synovectomie, poignet, SAP	80.85.10↔	Excision ou destruction locale de lésion articulaire de la hanche sous arthroscopie
80.73.10↔	Synovectomie arthroscopique du poignet	80.85.11↔	Débridement de l'articulation coxo-fémorale
80.73.20↔	Synovectomie ouverte du poignet	80.85.12↔	Excision de kyste de l'articulation coxo-fémorale
80.73.99↔	Synovectomie, poignet, autre	80.85.99↔	Autre excision ou destruction locale de lésion articulaire, hanche, autre
80.75.00↔	Synovectomie, hanche, SAP	80.86.00↔	Autre excision ou destruction locale de lésion articulaire, genou, SAP
80.75.10↔	Synovectomie arthroscopique de la hanche	80.86.10↔	Excision ou destruction locale de lésion articulaire du genou sous arthroscopie
80.75.20↔	Synovectomie ouverte de la hanche	80.86.11↔	Débridement de l'articulation du genou
80.75.99↔	Synovectomie, hanche, autre	80.86.12↔	Excision de kyste de l'articulation du genou
80.76.00↔	Synovectomie, genou, SAP	80.86.13↔	Excision de kyste méniscal de l'articulation du genou
80.76.10↔	Synovectomie arthroscopique du genou	80.86.99↔	Autre excision ou destruction locale de lésion articulaire, genou, autre
80.76.11↔	Synovectomie arthroscopique de l'articulation tibio-péronière supérieure	80.87.00↔	Autre excision ou destruction locale de lésion articulaire, cheville, SAP
80.76.20↔	Synovectomie ouverte du genou	80.87.10↔	Excision ou destruction locale de lésion de l'articulation talo-crurale sous arthroscopie
80.76.21↔	Synovectomie ouverte de l'articulation tibio-péronière supérieure	80.87.11↔	Débridement de l'articulation talo-crurale
80.76.99↔	Synovectomie, genou, autre	80.87.12↔	Excision de kyste de l'articulation talo-crurale
80.77.00↔	Synovectomie, cheville, SAP	80.87.19↔	Autre excision ou destruction locale de lésion de l'articulation talo-crurale
80.77.10↔	Synovectomie arthroscopique de l'articulation talo-crurale	80.87.20↔	Excision ou destruction locale de lésion articulaire de l'articulation sous-talaire sous arthroscopie
80.77.11↔	Synovectomie arthroscopique de l'articulation sous-talaire	80.87.21↔	Débridement de l'articulation sous-talaire
80.77.20↔	Synovectomie ouverte de l'articulation talo-crurale	80.87.22↔	Excision de kyste de l'articulation sous-talaire
80.77.21↔	Synovectomie ouverte de l'articulation sous-talaire	80.87.29↔	Autre excision ou destruction locale de lésion de l'articulation sous-talaire
80.77.99↔	Synovectomie, cheville, autre	80.87.99↔	Autre excision ou destruction locale de lésion articulaire, cheville, autre
80.78.00↔	Synovectomie, pied et orteil, SAP	80.88.00↔	Autre excision ou destruction locale de lésion articulaire, pied et orteil, SAP
80.78.10↔	Synovectomie arthroscopique de l'articulation tarsométatarsienne	80.88.10↔	Excision ou destruction locale de lésion articulaire de pied et d'orteil sous arthroscopie
80.78.11↔	Synovectomie arthroscopique de l'articulation métatarso-phalangienne	80.88.20↔	Débridement de l'articulation métatarso-phalangienne
80.78.19↔	Synovectomie arthroscopique de pied et d'orteil	80.88.21↔	Excision de kyste de l'articulation métatarso-phalangienne
80.78.20↔	Synovectomie ouverte de l'articulation tarsométatarsienne	80.88.29↔	Autre excision ou destruction locale de lésion de l'articulation métatarso-phalangienne
80.78.21↔	Synovectomie ouverte de l'articulation métatarso-phalangienne	80.88.30↔	Débridement d'articulation d'orteil
80.78.29↔	Autre synovectomie ouverte de pied et d'orteil		
80.78.99↔	Synovectomie, pied et orteil, autre		
80.79.00↔	Synovectomie, autre site spécifié, SAP		
80.79.10↔	Synovectomie arthroscopique de l'articulation sternoclaviculaire		
80.79.11↔	Synovectomie arthroscopique de l'articulation sacro-iliaque		
80.79.19↔	Synovectomie arthroscopique d'autre site spécifié		
80.79.20↔	Synovectomie ouverte de l'articulation sternoclaviculaire		
80.79.21↔	Synovectomie ouverte de l'articulation sacro-iliaque		
80.79.22↔	Synovectomie ouverte de la symphyse		
80.79.29↔	Synovectomie ouverte d'autre site spécifié		
80.79.99↔	Synovectomie, autre site spécifié, autre		
80.80.00↔	Autre excision ou destruction locale de lésion articulaire, SAP		
80.80.10↔	Autre excision ou destruction locale de lésion articulaire, sous arthroscopie		
80.80.11↔	Autre excision ou destruction locale de lésion articulaire, débridement		
80.80.99↔	Autre excision ou destruction locale de lésion articulaire, autre		
80.81.00↔	Autre excision ou destruction locale de lésion articulaire, ceinture scapulaire et épaule, SAP		
80.81.10↔	Débridement de l'articulation glénohumérale		
80.81.11↔	Excision de kyste de l'articulation glénohumérale		

80.88.40↔	Autre débridement d'autre articulation de pied	80.99.31↔	Autre excision, symphyse
80.88.50↔	Excision de kyste d'autre articulation de pied et d'orteil	80.99.90↔	Excision articulaire arthroscopique, d'autre site spécifié
80.88.59↔	Autre excision ou destruction locale de lésion d'autre articulation de pied et d'orteil	80.99.91↔	Prélèvement de greffon cartilagineux sur articulation d'autre site spécifié
80.88.99↔	Autre excision ou destruction locale de lésion articulaire, pied et orteil, autre	80.99.99↔	Autre excision articulaire, autre site spécifié, autre
80.89.00↔	Autre excision ou destruction locale de lésion articulaire, autre site spécifié, SAP	81.01↔	Arthrodèse de vertèbre atlas - axis
80.89.10↔	Excision ou destruction locale de lésion de l'articulation sternoclaviculaire sous arthroscopie	81.02↔	Autre arthrodèse cervicale antérieure
80.89.11↔	Débridement de l'articulation sternoclaviculaire	81.03↔	Autre arthrodèse cervicale postérieure
80.89.12↔	Excision de kyste de l'articulation sternoclaviculaire	81.04↔	Arthrodèse thoracale ou thoraco-lombaire antérieure
80.89.19↔	Autre excision ou destruction locale de lésion de l'articulation sternoclaviculaire	81.05↔	Arthrodèse thoracale ou thoraco-lombaire postérieure
80.89.20↔	Excision ou destruction locale de lésion de l'articulation sacro-iliaque sous arthroscopie	81.06↔	Arthrodèse lombaire ou lombosacrée antérieure
80.89.21↔	Débridement de l'articulation sacro-iliaque	81.07↔	Arthrodèse lombaire ou lombosacrée intratransversaire
80.89.22↔	Excision de kyste de l'articulation sacro-iliaque	81.08↔	Arthrodèse lombaire ou lombo-sacrée postérieure
80.89.29↔	Autre excision ou destruction locale de lésion de l'articulation sacro-iliaque	81.11↔	Arthrodèse de la cheville
80.89.41↔	Débridement de lésion articulaire d'autre site spécifié	81.12.00↔	Arthrodèse triple, SAP
80.89.42↔	Excision de kyste articulaire d'autre site spécifié	81.12.10↔	Arthrodèse talo-crurale [tibo-astragalienne/tibio-tarsienne] et sous-talaire [sous-astragalienne]
80.90.00↔	Autre excision articulaire, SAP	81.12.11↔	Arthrodèse astragalo-calcanéo-cuboïdo-naviculaire [triple arthrodèse des articulations talo-crurale et sous-talaire et de l'articulation médio-tarsienne (a. de Chopart)]
80.90.10↔	Excision articulaire sous arthroscopie	81.12.12↔	Arthrodèse sous-talaire, deux articulations du tarse
80.90.99↔	Autre excision articulaire, autre	81.12.13↔	Arthrodèse sous-talaire, trois articulations du tarse
80.91.00↔	Autre excision articulaire, ceinture scapulaire et épaule, SAP	81.12.99↔	Arthrodèse triple, autre
80.91.10↔	Excision arthroscopique, articulation glénohumérale	81.13↔	Arthrodèse sous-astragalienne
80.91.11↔	Autre excision, articulation glénohumérale	81.14↔	Arthrodèse médio-tarsienne
80.91.20↔	Excision arthroscopique, articulation acromio-claviculaire	81.15↔	Arthrodèse tarso-métatarsienne
80.91.21↔	Autre excision, articulation acromio-claviculaire	81.16↔	Arthrodèse métatarso-phalangienne
80.91.30↔	Prélèvement de greffon cartilagineux, ceinture scapulaire et épaule	81.17↔	Autre arthrodèse du pied
80.91.99↔	Autre excision articulaire, ceinture scapulaire et épaule, autre	81.18↔	Arthrorise d'articulation sous-talaire
80.92.00↔	Autre excision articulaire, coude, SAP	81.20↔	Arthrodèse d'articulation, SAP
80.92.10↔	Excision arthroscopique, coude	81.21↔	Arthrodèse de la hanche
80.92.11↔	Prélèvement de greffon cartilagineux du coude	81.22↔	Arthrodèse du genou
80.92.99↔	Autre excision articulaire, coude, autre	81.23↔	Arthrodèse de l'épaule
80.93.00↔	Autre excision articulaire, poignet, SAP	81.24↔	Arthrodèse du coude
80.93.10↔	Excision arthroscopique, poignet	81.25↔	Arthrodèse radio-carpienne
80.93.11↔	Prélèvement de greffon cartilagineux du poignet	81.26↔	Arthrodèse métacarpo-carpienne
80.93.12↔	Résection du ligament triangulaire du carpe	81.27↔	Arthrodèse métacarpo-phalangienne
80.93.99↔	Autre excision articulaire, poignet, autre	81.28↔	Arthrodèse interphalangienne
80.94↔	Autre excision articulaire, main et doigt	81.29.00↔	Arthrodèse d'autres articulations spécifiées, SAP
80.95.00↔	Autre excision articulaire, hanche, SAP	81.29.10↔	Arthrodèse sacro-iliaque
80.95.10↔	Excision arthroscopique, hanche	81.29.20↔	Arthrodèse de la symphyse
80.95.11↔	Prélèvement de greffon cartilagineux de la hanche	81.30↔	Reprise d'arthrodèse vertébrale, SAP
80.95.99↔	Autre excision articulaire, hanche, autre	81.31↔	Reprise d'arthrodèse de vertèbres atlas-axis
80.96.00↔	Autre excision articulaire, genou, SAP	81.32↔	Reprise d'autre arthrodèse cervicale antérieure
80.96.10↔	Excision arthroscopique, genou	81.33↔	Reprise d'autre arthrodèse cervicale postérieure
80.96.20↔	Prélèvement arthroscopique de greffon cartilagineux du genou	81.34↔	Reprise d'arthrodèse dorsale ou dorso-lombaire antérieure
80.96.21↔	Prélèvement chirurgical ouvert de greffon cartilagineux du genou	81.35↔	Reprise d'arthrodèse dorsale ou dorso-lombaire postérieure
80.96.99↔	Autre excision articulaire, genou, autre	81.36↔	Reprise d'arthrodèse lombaire ou lombo-sacrée antérieure
80.97.00↔	Autre excision articulaire, cheville, SAP	81.37↔	Reprise d'arthrodèse lombaire ou lombo-sacrée intratransversaire
80.97.10↔	Excision arthroscopique, articulation talo-crurale	81.38↔	Reprise d'arthrodèse lombaire ou lombo-sacrée postérieure
80.97.11↔	Autre excision, articulation talo-crurale	81.39↔	Reprise d'arthrodèse, NCA
80.97.20↔	Excision arthroscopique, articulation sous-talaire	81.40.00↔	Reconstruction de la hanche, SAP
80.97.21↔	Autre excision, articulation sous-talaire	81.40.10↔	Refixation d'un fragment ostéochondral sous arthroscopie, hanche
80.97.30↔	Prélèvement de greffon cartilagineux de la cheville	81.40.11↔	Refixation chirurgicale ouverte d'un fragment ostéochondral, hanche
80.97.99↔	Autre excision articulaire, cheville, autre	81.40.14↔	Grefe de cartilage et implantation de tissu cultivé in vitro, sous arthroscopie, hanche
80.98.00↔	Autre excision articulaire, pied et orteil, SAP	81.40.15↔	Grefe de cartilage et implantation de tissu cultivé in vitro, chirurgie ouverte, hanche
80.98.10↔	Excision arthroscopique, pied et orteil	81.40.18↔	Incision de l'os sous-chondral sous arthroscopie, hanche
80.98.11↔	Autre excision, articulation métatarso-phalangienne	81.40.19↔	Incision chirurgicale ouverte de l'os sous-chondral, hanche
80.98.12↔	Autre excision, autres articulations du pied	81.40.20↔	Incision de l'os sous-chondral avec insertion d'implant acellulaire sous arthroscopie, hanche
80.98.13↔	Autre excision, articulation d'orteil	81.40.21↔	Incision chirurgicale ouverte de l'os sous-chondral avec insertion d'implant acellulaire, hanche
80.98.99↔	Autre excision articulaire, pied et orteil, autre	81.40.30↔	Arthroplastie de l'articulation coxo-fémorale avec ostéotomie pelvienne, autre ostéotomie
80.99.00↔	Autre excision articulaire, autre site spécifié, SAP	81.40.31↔	Arthroplastie de l'articulation coxo-fémorale avec ostéotomie pelvienne, triple ostéotomie
80.99.10↔	Excision arthroscopique, articulation sternoclaviculaire		
80.99.11↔	Autre excision, articulation sternoclaviculaire		
80.99.20↔	Excision arthroscopique, articulation sacro-iliaque		
80.99.21↔	Autre excision, articulation sacro-iliaque		
80.99.30↔	Excision arthroscopique, symphyse		

81.40.32↔	Plastie du toit du cotyle de la hanche	81.47.30↔	Autre refixation et suture de l'appareil capsulo-ligamentaire du genou
81.40.33↔	Opération de Girdlestone, résection primaire, hanche	81.47.31↔	Autre ligamentoplastie chirurgicale ouverte du genou
81.40.99↔	Reconstruction de la hanche, autre	81.47.40↔	Autre réparation du genou, de la rotule et de ses structures de maintien
81.42↔	Correction de laxité du genou (Pentade du genou)	81.47.50↔	Grefe de cartilage par transfert ostéo-articulaire (système OATS), plastie en mosaïque du genou, chirurgie ouverte
81.43↔	Réparation de la triade malheureuse du genou	81.47.51↔	Grefe de cartilage par transfert ostéo-articulaire (système OATS), plastie en mosaïque du genou, sous arthroscopie
81.44.00↔	Stabilisation de la rotule, SAP	81.47.60↔	Réparation de la trochlée fémorale avec arthrotomie et ostéotomie du fémur distal avec ou sans plastie sous-chondrale d'os spongieux
81.44.10↔	Stabilisation de la rotule, incision du rétinacle latéral	81.47.90↔	Autre réparation arthroscopique du genou
81.44.11↔	Stabilisation de la rotule, section de l'aileron rotulien externe et ligamentoplastie	81.47.99↔	Autre réparation du genou, autre
81.44.12↔	Stabilisation de la rotule, transfert de l'insertion d'un tendon rotulien	81.49.00↔	Autre réparation de la cheville, SAP
81.44.13↔	Stabilisation de la rotule, transfert de l'insertion d'un tendon rotulien avec implantation d'un greffon osseux	81.49.10↔	Refixation d'un fragment ostéochondral sous arthroscopie, articulation talo-crurale
81.44.14↔	Stabilisation de la rotule par plastie du MPFL (Medial Patello-Femoral Ligament)	81.49.11↔	Refixation chirurgicale ouverte d'un fragment ostéochondral, articulation talo-crurale
81.44.99↔	Stabilisation de la rotule, autre	81.49.12↔	Refixation d'un fragment ostéochondral sous arthroscopie, articulation sous-talaire
81.45.00↔	Autre réparation des ligaments croisés, SAP	81.49.13↔	Refixation chirurgicale ouverte d'un fragment ostéochondral, articulation sous-talaire
81.45.10↔	Réparation du ligament croisé antérieur avec tendon rotulien autogène sous arthroscopie	81.49.18↔	Grefe de cartilage et implantation de tissu cultivé in vitro dans l'articulation talo-crurale, sous arthroscopie
81.45.11↔	Réparation du ligament croisé postérieur avec tendon rotulien autogène sous arthroscopie	81.49.19↔	Grefe de cartilage et implantation de tissu cultivé in vitro dans l'articulation talo-crurale, chirurgie ouverte
81.45.12↔	Réparation du ligament croisé antérieur avec tendon semi-tendineux et/ou gracilis sous arthroscopie	81.49.20↔	Grefe de cartilage et implantation de tissu cultivé in vitro dans l'articulation sous-talaire, sous arthroscopie
81.45.13↔	Réparation du ligament croisé postérieur avec tendon semi-tendineux et/ou gracilis sous arthroscopie	81.49.21↔	Grefe de cartilage et implantation de tissu cultivé in vitro dans l'articulation sous-talaire, chirurgie ouverte
81.45.14↔	Réparation du ligament croisé antérieur avec remplacement alloplastique et renforcement alloplastique du ligament, par arthroscopie	81.49.26↔	Incision de l'os sous-chondral sous arthroscopie, articulation talo-crurale
81.45.19↔	Autre réparation des ligaments croisés sous arthroscopie	81.49.27↔	Incision chirurgicale ouverte de l'os sous-chondral, articulation talo-crurale
81.45.20↔	Réparation chirurgicale ouverte du ligament croisé antérieur avec tendon rotulien autogène	81.49.28↔	Incision de l'os sous-chondral de l'articulation sous-talaire sous arthroscopie, articulation sous-talaire
81.45.21↔	Réparation chirurgicale ouverte du ligament croisé postérieur avec tendon rotulien autogène	81.49.29↔	Incision chirurgicale ouverte de l'os sous-chondral, articulation sous-talaire
81.45.22↔	Réparation chirurgicale ouverte du ligament croisé antérieur avec tendon semi-tendineux et/ou gracilis	81.49.30↔	Incision de l'os sous-chondral avec insertion d'implant acellulaire sous arthroscopie, articulation talo-crurale
81.45.23↔	Réparation chirurgicale ouverte du ligament croisé postérieur avec tendon semi-tendineux et/ou gracilis	81.49.31↔	Incision de l'os sous-chondral avec insertion d'implant acellulaire sous arthroscopie, articulation sous-talaire
81.45.24↔	Réparation du ligament croisé antérieur avec remplacement alloplastique et renforcement alloplastique du ligament, par chirurgie ouverte	81.49.32↔	Arthroplastie de résection de la cheville
81.45.29↔	Autre réparation chirurgicale ouverte des ligaments croisés	81.49.33↔	Refixation et plastie de l'appareil capsulo-ligamentaire, articulation talo-crurale
81.45.99↔	Autre réparation des ligaments croisés, autre	81.49.34↔	Incision chirurgicale ouverte de l'os sous-chondral avec insertion d'implant acellulaire, articulation talo-crurale
81.46↔	Autre réparation de ligament collatéral	81.49.35↔	Incision chirurgicale ouverte de l'os sous-chondral avec insertion d'implant acellulaire, articulation sous-talaire
81.47.00↔	Autre réparation du genou, SAP	81.49.99↔	Autre réparation de la cheville, autre
81.47.10↔	Refixation d'un fragment ostéochondral, genou	81.51.00↔	Prothèse totale de hanche, SAP
81.47.11↔	Refixation d'un fragment ostéochondral sous arthroscopie, genou	81.51.11↔	Première implantation d'endoprothèse totale de hanche
81.47.12↔	Plastie d'os spongieux sous-chondral, genou	81.51.12↔	Première implantation d'endoprothèse totale de hanche, prothèse spéciale
81.47.13↔	Plastie d'os spongieux sous-chondral sous arthroscopie, genou	81.51.13↔	Première implantation de prothèse de resurfaçage
81.47.14↔	Refixation chirurgicale ouverte du ménisque, genou	81.51.21↔	Implantation d'une endoprothèse totale de hanche lors d'un remplacement de prothèse
81.47.15↔	Refixation arthroscopique du ménisque, genou	81.51.22↔	Implantation d'une endoprothèse totale de hanche, prothèse spéciale, lors d'un remplacement de prothèse
81.47.16↔	Grefe de ménisque, genou	81.51.23↔	Implantation d'une endoprothèse de resurfaçage lors d'un remplacement de prothèse
81.47.17↔	Grefe de cartilage et implantation de tissu cultivé in vitro, genou, chirurgie ouverte	81.51.99↔	Implantation d'endoprothèse totale de hanche, autre
81.47.18↔	Grefe de cartilage et implantation de tissu cultivé in vitro, sous arthroscopie, genou	81.52.00↔	Prothèse partielle de hanche, SAP
81.47.19↔	Refixation osseuse chirurgicale ouverte de ligament croisé, genou	81.52.21↔	Première implantation de prothèse unipolaire
81.47.20↔	Refixation osseuse arthroscopique de ligament croisé, genou	81.52.22↔	Première implantation de prothèse bipolaire
81.47.21↔	Lissage du cartilage, genou, chirurgie ouverte	81.52.31↔	Première implantation de cage antiprotusion d'endoprothèse de hanche
81.47.22↔	Lissage arthroscopique du cartilage, genou	81.52.41↔	Implantation d'une prothèse unipolaire lors d'un remplacement de prothèse
81.47.23↔	Incision de l'os sous-chondral, genou, chirurgie ouverte	81.52.42↔	Implantation d'une prothèse bipolaire lors d'un remplacement de prothèse
81.47.24↔	Incision de l'os sous-chondral sous arthroscopie, genou		
81.47.25↔	Incision de l'os sous-chondral avec insertion d'implant acellulaire sous arthroscopie, genou		
81.47.26↔	Implantation dans le genou d'un substitut de cartilage métallique spécifiquement adapté au patient		
81.47.27↔	Arthroplastie de résection du genou		
81.47.28↔	Incision chirurgicale ouverte de l'os sous-chondral avec insertion d'implant acellulaire, genou		
81.47.2a↔	Implantation dans le genou d'un substitut de cartilage métallique non spécifiquement adapté au patient		

81.52.51↔	Implantation d'une cage antiprotrusion d'endoprothèse de hanche lors d'un remplacement	81.59.10↔	Révision de prothèse articulaire de membre inférieur, sans remplacement
81.52.52↔	Implantation d'un insert d'endoprothèse de hanche lors d'un remplacement	81.59.11↔	Révision et remplacement d'endoprothèse de cheville
81.52.53↔	Implantation d'une tête d'endoprothèse de hanche lors d'un remplacement	81.59.12↔	Révision et remplacement d'endoprothèse de tarse postérieur
81.52.54↔	Implantation de la tête ainsi que de l'insert d'une endoprothèse de hanche lors d'un remplacement	81.59.13↔	Révision et remplacement d'endoprothèse de médio-tarse ou d'orteil
81.52.55↔	Implantation de la tête, de l'insert ainsi que de l'acétabulum d'une endoprothèse de hanche lors d'un remplacement	81.59.99↔	Révision de prothèse articulaire de membre inférieur, autre
81.52.56↔	Implantation de l'insert ainsi que de l'acétabulum d'une endoprothèse de hanche lors d'un remplacement	81.62.00↔	Arthrodèse ou reprise d'arthrodèse de 2 - 3 vertèbres, SAP
81.52.57↔	Implantation de la cage antiprotrusion ainsi que de l'acétabulum d'une endoprothèse de hanche lors d'un remplacement	81.62.10↔	Arthrodèse de 2 vertèbres par voie postérieure
81.52.58↔	Implantation de la cage antiprotrusion, de l'acétabulum ainsi que de la tête d'une endoprothèse de hanche lors d'un remplacement	81.62.11↔	Arthrodèse intracorporeale antérieure et postérieure combinée de 2 vertèbres
81.52.5a↔	Implantation de la tige ainsi que de la tête d'une endoprothèse de hanche lors d'un remplacement	81.62.12↔	Arthrodèse intracorporeale antérieure de 2 vertèbres
81.52.5b↔	Implantation de la tige, de la tête ainsi que de l'insert d'une endoprothèse de hanche lors d'un remplacement	81.62.13↔	Arthrodèse postérieure dynamique de 2 vertèbres
81.52.99↔	Implantation de prothèse partielle de hanche, implantation de composantes d'une endoprothèse de hanche, autre	81.62.20↔	Arthrodèse postérieure de 3 vertèbres
81.53↔	Révision sans remplacement d'endoprothèse de hanche	81.62.21↔	Arthrodèse intracorporeale antérieure et postérieure combinée de 3 vertèbres
81.54.00↔	Prothèse totale de genou, SAP	81.62.22↔	Arthrodèse intracorporeale antérieure de 3 vertèbres
81.54.21↔	Première implantation d'endoprothèse totale standard de genou	81.62.23↔	Arthrodèse postérieure dynamique de 3 vertèbres
81.54.22↔	Première implantation d'endoprothèse totale spéciale de genou	81.62.99↔	Arthrodèse ou reprise d'arthrodèse de 2 - 3 vertèbres, autre
81.54.23↔	Première implantation d'endoprothèse totale à charnière de genou	81.63.00↔	Arthrodèse ou reprise d'arthrodèse de 4 - 8 vertèbres, SAP
81.54.24↔	Première implantation de prothèse de genou unicondylaire à glissement	81.63.10↔	Arthrodèse postérieure de 4 - 6 vertèbres
81.54.25↔	Première implantation de prothèse de genou bicondylaire à glissement	81.63.11↔	Arthrodèse intracorporeale antérieure et postérieure combinée de 4 - 6 vertèbres
81.54.26↔	Première implantation de bouclier fémoral condyloire avec resurfaçage arrière de la rotule	81.63.12↔	Arthrodèse intracorporeale antérieure de 4 - 6 vertèbres
81.54.27↔	Première implantation d'un resurfaçage arrière de la rotule	81.63.13↔	Arthrodèse postérieure dynamique de 4 - 6 vertèbres
81.54.28↔	Première implantation d'un remplacement isolé de la surface de glissement fémorale	81.63.20↔	Arthrodèse postérieure de 7 - 8 vertèbres
81.54.31↔	Implantation d'une endoprothèse totale standard de genou lors d'un remplacement de prothèse	81.63.21↔	Arthrodèse intracorporeale antérieure et postérieure combinée de 7 - 8 vertèbres
81.54.32↔	Implantation d'une endoprothèse totale spéciale de genou lors d'un remplacement de prothèse	81.63.22↔	Arthrodèse intracorporeale antérieure de 7 - 8 vertèbres
81.54.33↔	Implantation d'une endoprothèse totale de genou à charnière lors d'un remplacement de prothèse	81.63.23↔	Arthrodèse postérieure dynamique de 7 - 8 vertèbres
81.54.34↔	Implantation d'une prothèse unicondylaire à glissement lors d'un remplacement de prothèse	81.63.99↔	Arthrodèse ou reprise d'arthrodèse de 4 - 8 vertèbres, autre
81.54.35↔	Implantation d'une prothèse bicondylaire à glissement lors d'un remplacement de prothèse	81.64.00↔	Arthrodèse ou reprise d'arthrodèse de 9 vertèbres ou plus, SAP
81.54.42↔	Implantation d'un resurfaçage arrière de la rotule lors d'un remplacement	81.64.10↔	Arthrodèse postérieure de 9 vertèbres ou plus
81.54.43↔	Implantation d'un insert de prothèse de genou lors d'un remplacement	81.64.11↔	Arthrodèse intracorporeale antérieure et postérieure combinée de 9 vertèbres ou plus
81.54.44↔	Implantation de composantes tibiales ou fémorales ainsi que de l'insert d'une endoprothèse de genou unicondylaire, resp. bicondylaire, à glissement ou totale standard lors d'un remplacement	81.64.99↔	Arthrodèse ou reprise d'arthrodèse de 9 vertèbres ou plus, autre
81.54.45↔	Implantation de composantes tibiales ou fémorales ainsi que de l'insert d'une endoprothèse totale de genou spéciale ou d'une endoprothèse totale à charnière lors d'un remplacement	81.65.10↔	Vertébroplastie, 1 corps vertébral
81.54.46↔	Implantation d'un remplacement isolé de la surface de glissement fémorale lors d'un remplacement	81.65.11↔	Vertébroplastie, 2 corps vertébraux
81.54.47↔	Implantation d'un bouclier fémoral condyloire avec resurfaçage arrière de la rotule lors d'un remplacement	81.65.12↔	Vertébroplastie, 3 corps vertébraux
81.54.99↔	Implantation d'endoprothèse de genou, autre	81.65.13↔	Vertébroplastie, 4 corps vertébraux et plus
81.55↔	Révision sans remplacement d'une prothèse de genou	81.65.99↔	Vertébroplastie, autre
81.56↔	Prothèse totale de cheville	81.66.10↔	Kyphoplastie, 1 corps vertébral
81.57.00↔	Prothèse articulaire, pied et orteil, SAP	81.66.11↔	Kyphoplastie, 2 corps vertébraux
81.57.10↔	Prothèse articulaire, pied et orteil, endoprothèse du tarse postérieur	81.66.12↔	Kyphoplastie, 3 corps vertébraux
81.57.11↔	Prothèse articulaire, pied et orteil, endoprothèse du médio-tarse ou d'orteil	81.66.13↔	Kyphoplastie, 4 corps vertébraux et plus
81.57.99↔	Prothèse articulaire, pied et orteil, autre	81.66.99↔	Kyphoplastie, autre
81.59.00↔	Révision de prothèse articulaire de membre inférieur, SAP	81.71.00↔	Arthroplastie métacarpo-phalangienne et interphalangienne avec implant, SAP
		81.71.10↔	Arthroplastie métacarpo-phalangienne et interphalangienne avec implant, autre
		81.71.99↔	Arthroplastie métacarpophalangienne et interphalangienne avec implant, autre
		81.72↔	Arthroplastie métacarpo-phalangienne et interphalangienne, sans implant
		81.73↔	Remplacement total du poignet
		81.74.00↔	Arthroplastie carpo-carpienne et carpo-métacarpienne avec implant, SAP
		81.74.10↔	Implantation d'endoprothèse d'articulation trapézo-métacarpienne du pouce
		81.74.99↔	Arthroplastie carpo-carpienne et carpo-métacarpienne avec implant, autre
		81.75↔	Arthroplastie carpo-carpienne et carpo-métacarpienne, sans implant
		81.80↔	Prothèse totale d'épaule
		81.81↔	Prothèse partielle d'épaule
		81.82.00↔	Réparation de luxation récidivante de l'épaule, SAP
		81.82.10↔	Réparation de luxation récidivante de l'épaule, refixation arthroscopique du bourrelet glénoïdien
		81.82.11↔	Réparation de luxation récidivante de l'épaule, capsulorrhaphie avec fixation dans la cavité glénoïde sous arthroscopie

81.82.19↔	Réparation de luxation récidivante de l'épaule, autre, sous arthroscopie	81.85.19↔	Incision chirurgicale ouverte de l'os sous-chondral, coude
81.82.20↔	Réparation de luxation récidivante de l'épaule, refixation chirurgicale ouverte du bord inférieur du bourrelet glénoïdien (limbus)	81.85.20↔	Incision de l'os sous-chondral avec insertion d'implant acellulaire sous arthroscopie, coude
81.82.21↔	Réparation de luxation récidivante de l'épaule, plastie du bord antérieur et postérieur de la cavité glénoïde	81.85.21↔	Arthroplastie de résection du coude
81.82.22↔	Réparation de luxation récidivante de l'épaule, plastie antérieure et postérieure de la capsule glénoïde	81.85.30↔	Remplacement prothétique de la surface articulaire de l'humérus distal
81.82.29↔	Réparation chirurgicale ouverte de luxation récidivante de l'épaule, autre	81.85.31↔	Autre réparation du coude, prothèse de la tête radiale
81.82.99↔	Réparation de luxation récidivante de l'épaule, autre	81.85.99↔	Autre réparation du coude, autre
81.83.00↔	Autre réparation de l'épaule, SAP	81.90.00↔	Transplantation de chondrocytes, SAP
81.83.10↔	Refixation d'un fragment ostéochondral sous arthroscopie, articulation glénohumérale	81.90.10↔	Transplantation de chondrocytes autologues sur matrice dans une articulation, par arthroscopie
81.83.11↔	Refixation chirurgicale ouverte d'un fragment ostéochondral, articulation glénohumérale	81.90.20↔	Transplantation de chondrocytes autologues sur matrice dans une articulation, technique chirurgicale ouverte
81.83.12↔	Refixation d'un fragment ostéochondral sous arthroscopie, articulation acromio-claviculaire	81.90.99↔	Transplantation de chondrocytes, autre
81.83.13↔	Refixation chirurgicale ouverte d'un fragment ostéochondral, articulation acromio-claviculaire	81.93.00↔	Suture de capsule ou de ligament du membre supérieur, SAP
81.83.18↔	Grefe de cartilage et implantation de tissu cultivé in vitro dans l'articulation glénohumérale, sous arthroscopie	81.93.10↔	Suture de l'appareil ligamentaire de la clavicule
81.83.19↔	Grefe de cartilage et implantation de tissu cultivé in vitro dans l'articulation glénohumérale, chirurgie ouverte	81.93.20↔	Suture du ligament annulaire radio-cubital
81.83.20↔	Grefe de cartilage et implantation de tissu cultivé in vitro dans l'articulation acromio-claviculaire, sous arthroscopie	81.93.21↔	Suture de l'appareil ligamentaire radio-cubital distal
81.83.21↔	Grefe de cartilage et implantation de tissu cultivé in vitro dans l'articulation acromio-claviculaire, chirurgie ouverte	81.93.30↔	Suture de capsule ou de ligament, carpe et métacarpe
81.83.26↔	Incision de l'os sous-chondral sous arthroscopie, articulation glénohumérale	81.93.99↔	Suture de capsule ou de ligament du membre supérieur, autre
81.83.27↔	Incision chirurgicale ouverte de l'os sous-chondral, articulation glénohumérale	81.94↔	Suture de capsule ou de ligament de cheville et de pied
81.83.28↔	Incision de l'os sous-chondral sous arthroscopie, articulation acromio-claviculaire	81.95.00↔	Suture de capsule ou de ligament d'autre articulation du membre inférieur, SAP
81.83.29↔	Incision chirurgicale ouverte de l'os sous-chondral, articulation acromio-claviculaire	81.95.10↔	Suture de capsule ou de ligament d'autre articulation du membre inférieur, suture arthroscopique du ligament croisé antérieur
81.83.30↔	Incision de l'os sous-chondral avec insertion d'implant acellulaire sous arthroscopie, articulation glénohumérale	81.95.11↔	Suture de capsule ou de ligament d'autre articulation du membre inférieur, suture chirurgicale ouverte du ligament croisé antérieur
81.83.31↔	Incision de l'os sous-chondral avec insertion d'implant acellulaire sous arthroscopie, articulation acromio-claviculaire	81.95.12↔	Suture de capsule ou de ligament d'autre articulation du membre inférieur, suture arthroscopique du ligament croisé postérieur
81.83.32↔	Refixation arthroscopique du bourrelet glénoïdien	81.95.13↔	Suture de capsule ou de ligament d'autre articulation du membre inférieur, suture chirurgicale ouverte du ligament croisé postérieur
81.83.33↔	Élargissement arthroscopique de l'espace sous-acromial	81.95.14↔	Suture de capsule ou de ligament d'autre articulation du membre inférieur, suture arthroscopique de l'appareil capsulo-ligamentaire interne avec réparation méniscale
81.83.34↔	Capsulorrhaphie avec fixation dans la cavité glénoïde sous arthroscopie	81.95.15↔	Suture de capsule ou de ligament d'autre articulation du membre inférieur, suture chirurgicale ouverte de l'appareil capsulo-ligamentaire interne avec réparation méniscale
81.83.35↔	Incision chirurgicale ouverte de l'os sous-chondral avec insertion d'implant acellulaire, articulation glénohumérale	81.95.16↔	Suture de capsule ou de ligament d'autre articulation du membre inférieur, suture arthroscopique de l'appareil capsulo-ligamentaire externe
81.83.36↔	Incision chirurgicale ouverte de l'os sous-chondral avec insertion d'implant acellulaire, articulation acromio-claviculaire	81.95.17↔	Suture de capsule ou de ligament d'autre articulation du membre inférieur, suture chirurgicale ouverte de l'appareil capsulo-ligamentaire externe
81.83.39↔	Refixation et plastie de l'appareil capsulo-ligamentaire de l'épaule sous arthroscopie, autre	81.95.18↔	Suture de capsule ou de ligament d'autre articulation du membre inférieur, suture chirurgicale ouverte de l'appareil capsulo-ligamentaire dorsal
81.83.40↔	Arthroplastie de résection de l'épaule	81.95.99↔	Suture de capsule ou de ligament d'autre articulation de membre inférieur, autre
81.83.41↔	Refixation chirurgicale ouverte du bord inférieur du bourrelet glénoïdien (limbus)	81.96.00↔	Autre réparation d'articulation, SAP
81.83.42↔	Plastie du bord antérieur et postérieur de la cavité glénoïde	81.96.10↔	Autre réparation d'articulation, articulation sternoclaviculaire, SAP
81.83.43↔	Plastie antérieure et postérieure de la capsule glénoïde	81.96.11↔	Autre réparation d'articulation, articulation sternoclaviculaire, refixation d'un fragment ostéochondral sous arthroscopie
81.83.44↔	Acromioplastie avec section du ligament coraco-acromial, chirurgie ouverte	81.96.12↔	Autre réparation d'articulation, articulation sternoclaviculaire, refixation chirurgicale ouverte d'un fragment ostéochondral
81.83.49↔	Refixation et plastie chirurgicale ouverte de l'appareil capsulo-ligamentaire de l'épaule, autre	81.96.15↔	Autre réparation d'articulation, articulation sternoclaviculaire, greffe de cartilage et implantation de tissu cultivé in vitro, sous arthroscopie
81.83.99↔	Autre réparation de l'épaule, autre	81.96.16↔	Autre réparation d'articulation, articulation sternoclaviculaire, greffe de cartilage et implantation de tissu cultivé in vitro, chirurgie ouverte
81.84↔	Prothèse totale de coude	81.96.19↔	Autre réparation d'articulation, articulation sternoclaviculaire, autre
81.85.00↔	Autre réparation du coude, SAP	81.96.1a↔	Autre réparation d'articulation, articulation sternoclaviculaire, incision de l'os sous-chondral sous arthroscopie
81.85.10↔	Refixation d'un fragment ostéochondral sous arthroscopie, coude	81.96.1b↔	Autre réparation d'articulation, articulation sternoclaviculaire, incision chirurgicale ouverte de l'os sous-chondral
81.85.11↔	Refixation chirurgicale ouverte d'un fragment ostéochondral, coude		
81.85.14↔	Grefe de cartilage et implantation de tissu cultivé in vitro, sous arthroscopie, coude		
81.85.15↔	Grefe de cartilage et implantation de tissu cultivé in vitro, chirurgie ouverte, coude		
81.85.18↔	Incision de l'os sous-chondral sous arthroscopie, coude		

81.96.1c↔	Autre réparation d'articulation, articulation sternoclaviculaire, incision de l'os sous-chondral avec insertion d'implant acellulaire sous arthroscopie	81.96.65↔	Autre réparation d'articulation, orteil, greffe de cartilage et implantation de tissu cultivé in vitro, sous arthroscopie
81.96.20↔	Autre réparation d'articulation, poignet, SAP	81.96.66↔	Autre réparation d'articulation, orteil, greffe de cartilage et implantation de tissu cultivé in vitro, chirurgie ouverte
81.96.21↔	Autre réparation d'articulation, poignet, refixation d'un fragment ostéochondral sous arthroscopie	81.96.69↔	Autre réparation d'articulation, orteil, autre
81.96.22↔	Autre réparation d'articulation, poignet, refixation chirurgicale ouverte d'un fragment ostéochondral	81.96.6a↔	Autre réparation d'articulation, orteil, incision de l'os sous-chondral sous arthroscopie
81.96.25↔	Autre réparation d'articulation, poignet, greffe de cartilage et implantation de tissu cultivé in vitro, sous arthroscopie	81.96.6b↔	Autre réparation d'articulation, orteil, incision chirurgicale ouverte de l'os sous-chondral
81.96.26↔	Autre réparation d'articulation, poignet, greffe de cartilage et implantation de tissu cultivé in vitro, chirurgie ouverte	81.96.6c↔	Autre réparation d'articulation, orteil, incision de l'os sous-chondral avec insertion d'implant acellulaire sous arthroscopie
81.96.29↔	Autre réparation d'articulation, poignet, autre	81.96.70↔	Autre réparation d'articulation, autres articulations du pied, SAP
81.96.2a↔	Autre réparation d'articulation, poignet, incision de l'os sous-chondral sous arthroscopie	81.96.71↔	Autre réparation d'articulation, autres articulations du pied, refixation d'un fragment ostéochondral sous arthroscopie
81.96.2b↔	Autre réparation d'articulation, poignet, incision chirurgicale ouverte de l'os sous-chondral	81.96.72↔	Autre réparation d'articulation, autres articulations du pied, refixation chirurgicale ouverte d'un fragment ostéochondral
81.96.2c↔	Autre réparation d'articulation, poignet, incision de l'os sous-chondral avec insertion d'implant acellulaire sous arthroscopie	81.96.75↔	Autre réparation d'articulation, autres articulations du pied, greffe de cartilage et implantation de tissu cultivé in vitro, sous arthroscopie
81.96.2d↔	Autre réparation d'articulation, poignet, prothèse de la tête cubitale	81.96.76↔	Autre réparation d'articulation, autres articulations du pied, greffe de cartilage et implantation de tissu cultivé in vitro, chirurgie ouverte
81.96.40↔	Autre réparation d'articulation, articulation tibio-péronière supérieure, SAP	81.96.79↔	Autre réparation d'articulation, autres articulations du pied, autre
81.96.41↔	Autre réparation d'articulation, articulation tibio-péronière supérieure, refixation d'un fragment ostéochondral sous arthroscopie	81.96.7a↔	Autre réparation d'articulation, autres articulations du pied, incision de l'os sous-chondral sous arthroscopie
81.96.42↔	Autre réparation d'articulation, articulation tibio-péronière supérieure, refixation chirurgicale ouverte d'un fragment ostéochondral	81.96.7b↔	Autre réparation d'articulation, autres articulations du pied, incision chirurgicale ouverte de l'os sous-chondral
81.96.45↔	Autre réparation d'articulation, articulation tibio-péronière supérieure, greffe de cartilage et implantation de tissu cultivé in vitro, sous arthroscopie	81.96.7c↔	Autre réparation d'articulation, autres articulations du pied, incision de l'os sous-chondral avec insertion d'implant acellulaire sous arthroscopie
81.96.46↔	Autre réparation d'articulation, articulation tibio-péronière supérieure, greffe de cartilage et implantation de tissu cultivé in vitro, chirurgie ouverte	81.96.80↔	Autre réparation d'articulation, autre site spécifié, SAP
81.96.49↔	Autre réparation d'articulation, articulation tibio-péronière supérieure, autre	81.96.81↔	Autre réparation d'articulation, autre site spécifié, refixation d'un fragment ostéochondral sous arthroscopie
81.96.4a↔	Autre réparation d'articulation, articulation tibio-péronière supérieure, incision de l'os sous-chondral sous arthroscopie	81.96.82↔	Autre réparation d'articulation, autre site spécifié, refixation chirurgicale ouverte d'un fragment ostéochondral
81.96.4b↔	Autre réparation d'articulation, articulation tibio-péronière supérieure, incision chirurgicale ouverte de l'os sous-chondral	81.96.85↔	Autre réparation d'articulation, autre site spécifié, greffe de cartilage et implantation de tissu cultivé in vitro, sous arthroscopie
81.96.4c↔	Autre réparation d'articulation, articulation tibio-péronière supérieure, incision de l'os sous-chondral avec insertion d'implant acellulaire sous arthroscopie	81.96.86↔	Autre réparation d'articulation, autre site spécifié, greffe de cartilage et implantation de tissu cultivé in vitro, chirurgie ouverte
81.96.50↔	Autre réparation d'articulation, articulation métatarso-phalangienne, SAP	81.96.89↔	Autre réparation d'articulation, autre site spécifié, autre
81.96.51↔	Autre réparation d'articulation, articulation métatarso-phalangienne, refixation d'un fragment ostéochondral sous arthroscopie	81.96.8a↔	Autre réparation d'articulation, autre site spécifié, incision de l'os sous-chondral sous arthroscopie
81.96.52↔	Autre réparation d'articulation, articulation métatarso-phalangienne, refixation chirurgicale ouverte d'un fragment ostéochondral	81.96.8b↔	Autre réparation d'articulation, autre site spécifié, incision chirurgicale ouverte de l'os sous-chondral
81.96.55↔	Autre réparation d'articulation, articulation sacro-iliaque, greffe de cartilage et implantation de tissu cultivé in vitro, sous arthroscopie	81.96.8c↔	Autre réparation d'articulation, autre site spécifié, incision de l'os sous-chondral avec insertion d'implant acellulaire sous arthroscopie
81.96.56↔	Autre réparation d'articulation, articulation métatarso-phalangienne, greffe de cartilage et implantation de tissu cultivé in vitro, chirurgie ouverte	81.96.90↔	Autre intervention de réparation et de plastie articulaire, SAP
81.96.59↔	Autre réparation d'articulation, articulation métatarso-phalangienne, autre	81.96.91↔	Autre intervention de réparation et de plastie articulaire, suture de ligament capsulaire ou collatéral
81.96.5a↔	Autre réparation d'articulation, articulation métatarso-phalangienne, incision de l'os sous-chondral sous arthroscopie	81.96.92↔	Autre intervention de réparation et de plastie articulaire, refixation dans l'appareil capsulo-ligamentaire d'autres articulations
81.96.5b↔	Autre réparation d'articulation, articulation métatarso-phalangienne, incision chirurgicale ouverte de l'os sous-chondral	81.96.93↔	Autre intervention de réparation et de plastie articulaire, implantation/ablation de ménisque en collagène
81.96.5c↔	Autre réparation d'articulation, articulation métatarso-phalangienne, incision de l'os sous-chondral avec insertion d'implant acellulaire sous arthroscopie	81.96.94↔	Autre intervention de réparation et de plastie articulaire, implantation/ablation de ménisque en collagène sous arthroscopie
81.96.60↔	Autre réparation d'articulation, orteil, SAP	81.96.95↔	Autre intervention de réparation et de plastie articulaire, implantation d'endoprothèse d'articulation de membre supérieur, autre
81.96.61↔	Autre réparation d'articulation, orteil, refixation d'un fragment ostéochondral sous arthroscopie	81.96.96↔	Autre intervention de réparation et de plastie articulaire, insertion de spacers (p. ex. après ablation d'une endoprothèse)
81.96.62↔	Autre réparation d'articulation, orteil, refixation chirurgicale ouverte d'un fragment ostéochondral	81.96.97↔	Autre intervention de réparation et de plastie articulaire, implantation complexe primaire/de remplacement d'une endoprothèse articulaire associée à l'implantation de matériel de substitution osseuse et/ou le remplacement d'articulations voisines
		81.96.98↔	Autre intervention de réparation et de plastie articulaire, arthroplastie de résection du poignet
		81.96.99↔	Autre réparation d'articulation, autre

81.96.9a↔	Autre intervention de réparation et de plastie articulaire, arthroplastie de résection d'articulation du pied	81.99.34↔	Opération arthroscopique de cartilage articulaire, coude
81.96.9b↔	Autre intervention de réparation et de plastie articulaire, autre intervention de plastie articulaire	81.99.35↔	Opération arthroscopique de cartilage articulaire, poignet
81.97.00↔	Révision de prothèse articulaire du membre supérieur, SAP	81.99.36↔	Opération arthroscopique de cartilage articulaire, articulation sacro-iliaque
81.97.10↔	Révision de prothèse articulaire du membre supérieur, sans remplacement	81.99.37↔	Opération arthroscopique de cartilage articulaire, symphyse
81.97.11↔	Révision et remplacement de prothèse totale d'épaule	81.99.38↔	Opération arthroscopique de cartilage articulaire, hanche
81.97.12↔	Révision et remplacement de prothèse de tête humérale	81.99.39↔	Opération arthroscopique de cartilage articulaire, autre
81.97.13↔	Révision et remplacement de prothèse totale de coude	81.99.3a↔	Opération arthroscopique de cartilage articulaire et de ménisque, genou
81.97.14↔	Révision et remplacement de prothèse de tête radiale	81.99.3b↔	Opération arthroscopique de cartilage articulaire, articulation tibio-péronière supérieure
81.97.15↔	Révision et remplacement de prothèse de poignet	81.99.3c↔	Opération arthroscopique de cartilage articulaire, articulation talo-crurale
81.97.16↔	Révision et remplacement d'endoprothèse d'articulation trapézo-métacarpienne du pouce	81.99.3d↔	Opération arthroscopique de cartilage articulaire, articulation sous-talaire
81.97.17↔	Révision et remplacement d'autre endoprothèse d'articulation de doigt	81.99.3e↔	Opération arthroscopique de cartilage articulaire, pied et orteil, autre
81.97.99↔	Révision de prothèse articulaire de membre supérieur, autre	81.99.3f↔	Opération arthroscopique de cartilage articulaire, articulation métatarso-phalangienne
81.99.00↔	Autres opérations des articulations, SAP	81.99.3g↔	Opération arthroscopique de cartilage articulaire, orteil
81.99.10↔	Révision arthroscopique d'articulation, SAP	81.99.40↔	Opération chirurgicale ouverte de cartilage articulaire, SAP
81.99.11↔	Révision arthroscopique d'articulation, articulation glénohumérale	81.99.41↔	Opération chirurgicale ouverte de cartilage articulaire, articulation glénohumérale
81.99.12↔	Révision arthroscopique d'articulation, articulation acromio-claviculaire	81.99.42↔	Opération chirurgicale ouverte de cartilage articulaire, articulation acromio-claviculaire
81.99.13↔	Révision arthroscopique d'articulation, articulation sternoclaviculaire	81.99.43↔	Opération chirurgicale ouverte de cartilage articulaire, articulation sternoclaviculaire
81.99.14↔	Révision arthroscopique d'articulation, coude	81.99.44↔	Opération chirurgicale ouverte de cartilage articulaire, coude
81.99.15↔	Révision arthroscopique d'articulation, poignet	81.99.45↔	Opération chirurgicale ouverte de cartilage articulaire, poignet
81.99.16↔	Révision arthroscopique d'articulation, articulation sacro-iliaque	81.99.46↔	Opération chirurgicale ouverte de cartilage articulaire, articulation sacro-iliaque
81.99.17↔	Révision arthroscopique d'articulation, symphyse	81.99.47↔	Opération chirurgicale ouverte de cartilage articulaire, symphyse
81.99.18↔	Révision arthroscopique d'articulation, hanche	81.99.48↔	Opération chirurgicale ouverte de cartilage articulaire, hanche
81.99.19↔	Révision arthroscopique d'articulation, autre	81.99.49↔	Opération chirurgicale ouverte de cartilage articulaire, autre
81.99.1a↔	Révision arthroscopique d'articulation, genou	81.99.4a↔	Opération chirurgicale ouverte de cartilage articulaire et de ménisque, genou
81.99.1b↔	Révision arthroscopique d'articulation, articulation tibio-péronière supérieure	81.99.4b↔	Opération chirurgicale ouverte de cartilage articulaire, articulation tibio-péronière supérieure
81.99.1c↔	Révision arthroscopique d'articulation, articulation talo-crurale	81.99.4c↔	Opération chirurgicale ouverte de cartilage articulaire, articulation talo-crurale
81.99.1d↔	Révision arthroscopique d'articulation, articulation sous-talaire	81.99.4d↔	Opération chirurgicale ouverte de cartilage articulaire, articulation sous-talaire
81.99.1e↔	Révision arthroscopique d'articulation, pied et orteil, autre	81.99.4e↔	Opération chirurgicale ouverte de cartilage articulaire, pied et orteil, autre
81.99.1f↔	Révision arthroscopique d'articulation, articulation métatarso-phalangienne	81.99.4f↔	Opération chirurgicale ouverte de cartilage articulaire, articulation métatarso-phalangienne
81.99.1g↔	Révision arthroscopique d'articulation, orteil	81.99.4g↔	Opération chirurgicale ouverte de cartilage articulaire, orteil
81.99.20↔	Révision chirurgicale ouverte d'articulation, SAP	81.99.50↔	Arthrorise et fixation temporaire d'une articulation, SAP
81.99.21↔	Révision chirurgicale ouverte d'articulation, articulation glénohumérale	81.99.51↔	Arthrorise et fixation temporaire d'une articulation, articulation glénohumérale
81.99.22↔	Révision chirurgicale ouverte d'articulation, articulation acromio-claviculaire	81.99.52↔	Arthrorise et fixation temporaire d'une articulation, articulation acromio-claviculaire
81.99.23↔	Révision chirurgicale ouverte d'articulation, articulation sternoclaviculaire	81.99.53↔	Arthrorise et fixation temporaire d'une articulation, articulation sternoclaviculaire
81.99.24↔	Révision chirurgicale ouverte d'articulation, coude	81.99.54↔	Arthrorise et fixation temporaire d'une articulation, coude
81.99.25↔	Révision chirurgicale ouverte d'articulation, poignet	81.99.55↔	Arthrorise et fixation temporaire d'une articulation, poignet
81.99.26↔	Révision chirurgicale ouverte d'articulation, articulation sacro-iliaque	81.99.56↔	Arthrorise et fixation temporaire d'une articulation, articulation sacro-iliaque
81.99.27↔	Révision chirurgicale ouverte d'articulation, symphyse	81.99.57↔	Arthrorise et fixation temporaire d'une articulation, symphyse
81.99.28↔	Révision chirurgicale ouverte d'articulation, hanche	81.99.58↔	Arthrorise et fixation temporaire d'une articulation, hanche
81.99.29↔	Révision chirurgicale ouverte d'articulation, autre	81.99.59↔	Arthrorise et fixation temporaire d'une articulation, autre
81.99.2a↔	Révision chirurgicale ouverte d'articulation, genou	81.99.5a↔	Arthrorise et fixation temporaire d'une articulation, genou
81.99.2b↔	Révision chirurgicale ouverte d'articulation, articulation tibio-péronière supérieure	81.99.5b↔	Arthrorise et fixation temporaire d'une articulation, articulation tibio-péronière supérieure
81.99.2c↔	Révision chirurgicale ouverte d'articulation, articulation talo-crurale	81.99.5c↔	Arthrorise et fixation temporaire d'une articulation, articulation talo-crurale
81.99.2d↔	Révision chirurgicale ouverte d'articulation, articulation sous-talaire	81.99.5d↔	Arthrorise et fixation temporaire d'une articulation, articulation sous-talaire
81.99.2e↔	Révision chirurgicale ouverte d'articulation, pied et orteil, autre	81.99.5e↔	Arthrorise et fixation temporaire d'une articulation, pied et orteil, autre
81.99.2f↔	Révision chirurgicale ouverte d'articulation, articulation métatarso-phalangienne	81.99.5f↔	Arthrorise et fixation temporaire d'une articulation, articulation métatarso-phalangienne
81.99.2g↔	Révision chirurgicale ouverte d'articulation, orteil		
81.99.30↔	Opérations arthroscopiques de cartilage articulaire, SAP		
81.99.31↔	Opération arthroscopique de cartilage articulaire, articulation glénohumérale		
81.99.32↔	Opération arthroscopique de cartilage articulaire, articulation acromio-claviculaire		
81.99.33↔	Opération arthroscopique de cartilage articulaire, articulation sternoclaviculaire		

81.99.5g↔	Arthrorise et fixation temporaire d'une articulation, orteil	82.43↔	Suture différée d'autre tendon de la main
81.99.80↔	Autres opérations arthroscopiques d'articulations, SAP	82.44↔	Autre suture de tendon fléchisseur de la main
81.99.81↔	Autre opération arthroscopique d'articulation, poignet	82.45↔	Autre suture d'autre tendon de la main
81.99.82↔	Autre opération arthroscopique d'articulation, genou	82.46.00↔	Suture de muscle ou de fascia de la main, SAP
81.99.83↔	Autre opération arthroscopique d'articulation, articulation talo-crurale	82.46.10↔	Suture de fascia de la main
81.99.89↔	Autre opération arthroscopique d'articulation, autre	82.46.20↔	Suture de muscle de la main
81.99.90↔	Autres opérations chirurgicales ouvertes d'articulation et de cartilage articulaire, SAP	82.46.99↔	Suture de muscle ou de fascia de la main, autre
81.99.91↔	Autre opération chirurgicale ouverte d'articulation et de cartilage articulaire, articulation glénohumérale	82.51↔	Avancement de tendon de la main
81.99.92↔	Autre opération chirurgicale ouverte d'articulation et de cartilage articulaire, articulation acromio-claviculaire	82.52↔	Recul de tendon de la main
81.99.93↔	Autre opération chirurgicale ouverte d'articulation et de cartilage articulaire, articulation sternoclaviculaire	82.53↔	Réinsertion de tendon de la main
81.99.94↔	Autre opération chirurgicale ouverte d'articulation et de cartilage articulaire, coude	82.54↔	Réinsertion de muscle de la main
81.99.95↔	Autre opération chirurgicale ouverte d'articulation et de cartilage articulaire, articulation radio-cubitale supérieure	82.55↔	Autre changement de longueur de muscle ou tendon de main
81.99.96↔	Autre opération chirurgicale ouverte d'articulation et de cartilage articulaire, poignet	82.56↔	Autre transfert ou greffe de tendon de la main
81.99.97↔	Autre opération chirurgicale ouverte d'articulation et de cartilage articulaire, articulation sacro-iliaque	82.57.00↔	Autre transfert d'autre tendon de la main, SAP
81.99.98↔	Autre opération chirurgicale ouverte d'articulation et de cartilage articulaire, hanche	82.57.10↔	Autre transfert d'autre tendon de la main, transfert de tendon fléchisseur de la main
81.99.99↔	Autres opérations d'articulations, autre	82.57.99↔	Autre transfert d'autre tendon de la main, autre
81.99.9a↔	Autre opération chirurgicale ouverte d'articulation et de cartilage articulaire, articulation tibio-péronière supérieure	82.58↔	Autre transfert ou lambeau musculaire de la main
81.99.9b↔	Autre opération chirurgicale ouverte d'articulation et de cartilage articulaire, articulation talo-crurale	82.59↔	Autre transposition de muscle de la main
81.99.9c↔	Autre opération chirurgicale ouverte d'articulation et de cartilage articulaire, articulation sous-talaire	82.61↔	Pollicisation (avec transfert de nerfs et de vaisseaux)
81.99.9e↔	Autre opération chirurgicale ouverte d'articulation et de cartilage articulaire, pied et orteil, autre	82.69↔	Autre reconstruction du pouce
81.99.9f↔	Autre opération chirurgicale ouverte d'articulation et de cartilage articulaire, articulation métatarso-phalangienne	82.71↔	Reconstruction de pulpe de tendon
81.99.9g↔	Autre opération chirurgicale ouverte d'articulation et de cartilage articulaire, orteil	82.72.00↔	Opération plastique de la main avec greffe de muscle ou de fascia, SAP
82.02↔	Myotomie de la main	82.72.10↔	Opération plastique avec greffe de muscle ou de fascia, un doigt
82.03↔	Bursotomie de la main	82.72.11↔	Opération plastique avec greffe de muscle ou de fascia, autres parties de la main
82.04↔	Incision et drainage de l'espace palmaire ou thénarien	82.72.99↔	Opération plastique de la main avec greffe de muscle ou de fascia, autre
82.09.00↔	Autre incision de tissu mou de la main, SAP	82.79↔	Opération plastique de main avec autre greffe ou implant
82.09.10↔	Autre incision de tissu mou de la main, synovectomie de la main	82.81↔	Transfert de doigt, sauf le pouce
82.09.99↔	Autre incision de tissu mou de la main, autre	82.82↔	Réparation de main en pince de homard
82.11.00↔	Ténotomie de la main, SAP	82.83↔	Réparation de macrodactylie
82.11.10↔	Ténotomie percutanée de la main, poignet	82.84↔	Réparation de doigt en maillet
82.11.11↔	Ténotomie percutanée de la main, doigt	82.85↔	Autre ténodèse de la main
82.11.20↔	Ténotomie chirurgicale ouverte de la main	82.86.00↔	Autre ténoplastie de la main, SAP
82.11.99↔	Ténotomie de la main, autre	82.86.10↔	Ténoplastie, transfert de tendons fléchisseurs de la main
82.12↔	Fasciotomie de la main	82.86.11↔	Constitution de matériel de greffe pour tendons de la main
82.19.00↔	Autre section de tissu mou de la main, SAP	82.86.12↔	Révision sans remplacement de greffe de tendon de la main
82.19.10↔	Autre section de tissu mou de la main, section de muscles de la main	82.86.13↔	Remplacement d'implant tendineux de la main
82.19.99↔	Autre section de tissu mou de la main, autre	82.86.99↔	Autre ténoplastie de la main, autre
82.21↔	Excision de lésion de la gaine tendineuse de la main	82.89.10↔	Plastie de gaine tendineuse de la main
82.22↔	Excision de lésion de muscle de la main	82.89.11↔	Refixation osseuse de ligaments, carpe / métacarpe
82.29↔	Excision d'autres lésions de tissu mou de la main	82.89.12↔	Refixation osseuse d'autres ligaments de la main
82.31↔	Bursectomie de la main	82.89.13↔	Distraction des parties molles pour couverture d'articulation lors d'anomalies congénitales de la main
82.32↔	Excision de tendon de la main pour greffe	82.89.14↔	Radialisation lors d'anomalies congénitales de la main
82.33↔	Autre excision de tendon de la main	82.89.15↔	Réssection de resserrments avec reconstruction plastique lors d'anomalies congénitales de la main
82.34↔	Excision de muscle ou de fascia de la main pour greffe (transfert)	82.89.16↔	Transfert d'orteil à doigt
82.35.00↔	Autre fasciectomie de la main, SAP	82.89.99↔	Autre opération plastique de la main, autre
82.35.10↔	Fasciectomie du creux palmaire	83.43.00↔	Excision (prélèvement) de muscle ou de fascia pour greffe, SAP
82.35.11↔	Fasciectomie de main et de doigt avec neurolyse	83.43.10↔	Prélèvement de lambeau myocutané pour greffe
82.35.12↔	Fasciectomie de main et de doigt avec neurolyse et artériolyse	83.43.11↔	Prélèvement de lambeau ostéomyocutané ou ostéofasciocutané pour greffe
82.35.13↔	Fasciectomie de main et de doigt avec arthrolyse	83.43.12↔	Prélèvement d'autre lambeau microvascularisé et anastomosé de muscle ou de fascia pour greffe
82.35.99↔	Autre fasciectomie de la main, autre	83.43.99↔	Excision (prélèvement) de muscle ou de fascia pour greffe, autre
82.36↔	Autre myectomie de la main	83.61.10↔	Suture de gaine tendineuse, tête et cou
82.41↔	Suture de gaine de tendon de la main	83.63↔	Réparation de la coiffe des rotateurs
82.42↔	Suture différée de tendon fléchisseur de la main	83.71.00↔	Avancement de tendon, SAP
		83.71.10↔	Avancement de tendon, tête et cou
		83.71.11↔	Avancement de tendon, épaule et aisselle
		83.71.12↔	Avancement de tendon, bras et coude
		83.71.13↔	Avancement de tendon, avant-bras
		83.71.14↔	Avancement de tendon, paroi thoracique, abdomen et dos
		83.71.15↔	Avancement de tendon, région inguino-génitale et fesses
		83.71.16↔	Avancement de tendon, membre inférieur
		83.71.19↔	Avancement de tendon, autre site
		83.71.99↔	Avancement de tendon, autre
		83.75.00↔	Transfert ou transplantation de tendon, SAP

83.75.10↔	Transfert ou transplantation de tendon, tête et cou	83.82.42↔	Grefe d'autre lambeau microvascularisé et anastomosé de muscle ou de fascia, bras et coude
83.75.11↔	Transfert ou transplantation de tendon, épaule et aisselle	83.82.43↔	Grefe d'autre lambeau microvascularisé et anastomosé de muscle ou de fascia, avant-bras
83.75.12↔	Transfert ou transplantation de tendon, bras et coude	83.82.44↔	Grefe d'autre lambeau microvascularisé et anastomosé de muscle ou de fascia, paroi thoracique, abdomen et dos
83.75.13↔	Transfert ou transplantation de tendon, avant-bras	83.82.45↔	Grefe d'autre lambeau microvascularisé et anastomosé de muscle ou de fascia, région inguino-génitale et fesses
83.75.14↔	Transfert ou transplantation de tendon, paroi thoracique, abdomen et dos	83.82.46↔	Grefe d'autre lambeau microvascularisé et anastomosé de muscle ou de fascia, membre inférieur
83.75.15↔	Transfert ou transplantation de tendon, région inguino-génitale et fesses	83.82.47↔	Grefe d'autre lambeau microvascularisé et anastomosé de muscle ou de fascia, autre site
83.75.16↔	Transfert ou transplantation de tendon, membre inférieur	83.82.99↔	Grefe de muscle ou de fascia, autre
83.75.19↔	Transfert ou transplantation de tendon, autre site	83.83↔	Reconstruction de poulie tendineuse
83.75.99↔	Transfert ou transplantation de tendon, autre	83.84↔	Libération de pied-bot, non classée ailleurs
83.76.00↔	Autre transposition de tendon, SAP	84.00↔	Amputation de membre supérieur, SAP
83.76.10↔	Autre transposition de tendon, tête et cou	84.01↔	Amputation et désarticulation de doigt (sauf le pouce)
83.76.11↔	Autre transposition de tendon, épaule et aisselle	84.02↔	Amputation et désarticulation du pouce
83.76.12↔	Autre transposition de tendon, bras et coude	84.03.00↔	Amputation de la main, SAP
83.76.13↔	Autre transposition de tendon, avant-bras	84.03.10↔	Amputation complète de la main au carpe ou au métacarpe
83.76.14↔	Autre transposition de tendon, paroi thoracique et dos	84.03.99↔	Amputation de la main, autre
83.76.15↔	Autre transposition de tendon, région inguino-génitale et fesses	84.04↔	Désarticulation du poignet
83.76.16↔	Autre transposition de tendon, membre inférieur	84.05↔	Amputation de l'avant-bras
83.76.19↔	Autre transposition de tendon, autre site	84.06↔	Désarticulation du coude
83.76.99↔	Autre transposition de tendon, autre	84.07↔	Amputation de l'humérus
83.79↔	Autre transposition de muscle	84.08↔	Désarticulation de l'épaule
83.81.00↔	Grefe de tendon, SAP	84.09↔	Amputation interthoracoscopulaire
83.81.10↔	Grefe de tendon, tête et cou	84.10↔	Amputation de membre inférieur, SAP
83.81.11↔	Grefe de tendon, épaule et aisselle	84.11↔	Amputation d'orteil
83.81.12↔	Grefe de tendon, bras et coude	84.12↔	Amputation au niveau du pied
83.81.13↔	Grefe de tendon, avant-bras	84.13↔	Désarticulation de la cheville
83.81.14↔	Grefe de tendon, paroi thoracique, abdomen et dos	84.14↔	Amputation de la cheville, transmalléolaire
83.81.15↔	Grefe de tendon, région inguino-génitale et fesses	84.15↔	Autre amputation en dessous du genou
83.81.16↔	Grefe de tendon, membre inférieur	84.16↔	Désarticulation du genou
83.81.19↔	Grefe de tendon, autre site	84.17↔	Amputation au-dessus du genou
83.81.99↔	Grefe de tendon, autre	84.18↔	Désarticulation de la hanche
83.82.10↔	Grefe de fascia, tête et cou	84.19↔	Amputation abdomino-pelvienne
83.82.11↔	Grefe de fascia, épaule et aisselle	84.20↔	Réimplantation d'une extrémité, SAP
83.82.12↔	Grefe de fascia, bras et coude	84.21↔	Réimplantation de pouce
83.82.13↔	Grefe de fascia, avant-bras	84.22↔	Réimplantation de doigt (excepté le pouce)
83.82.14↔	Grefe de fascia, paroi thoracique, abdomen et dos	84.23.00↔	Réimplantation d'avant-bras, de poignet ou de main, SAP
83.82.15↔	Grefe de fascia, région inguino-génitale et fesses	84.23.10↔	Réimplantation d'avant-bras
83.82.16↔	Grefe de fascia, membre inférieur	84.23.12↔	Réimplantation du métacarpe
83.82.19↔	Grefe de fascia, autre site	84.23.13↔	Réimplantation du poignet
83.82.20↔	Grefe de lambeau musculaire ou fascial local, tête et cou	84.23.99↔	Réimplantation d'avant-bras, de poignet ou de main, autre
83.82.21↔	Grefe de lambeau musculaire ou fascial local, épaule et aisselle	84.24.00↔	Réimplantation au niveau du coude ou du bras, SAP
83.82.22↔	Grefe de lambeau musculaire ou fascial local, bras et coude	84.24.11↔	Réimplantation au niveau du coude
83.82.23↔	Grefe de lambeau musculaire ou fascial local, avant-bras	84.24.12↔	Réimplantation du bras
83.82.24↔	Grefe de lambeau musculaire ou fascial local, paroi thoracique, abdomen et dos	84.24.99↔	Réimplantation au niveau du coude ou du bras, autre
83.82.25↔	Grefe de lambeau musculaire ou fascial local, région inguino-génitale et fesses	84.25↔	Réimplantation d'orteil
83.82.26↔	Grefe de lambeau musculaire ou fascial local, membre inférieur	84.26↔	Réimplantation de pied
83.82.29↔	Grefe de lambeau musculaire ou fascial local, autre site	84.27.00↔	Réimplantation de cheville ou de jambe, SAP
83.82.30↔	Grefe de lambeau ostéomyocutané ou ostéofasciocutané, tête et cou	84.27.11↔	Réimplantation au niveau du genou
83.82.31↔	Grefe de lambeau ostéomyocutané ou ostéofasciocutané, épaule et aisselle	84.27.12↔	Réimplantation de la jambe
83.82.32↔	Grefe de lambeau ostéomyocutané ou ostéofasciocutané, bras et coude	84.27.99↔	Réimplantation de cheville ou de jambe, autre
83.82.33↔	Grefe de lambeau ostéomyocutané ou ostéofasciocutané, avant-bras	84.28↔	Réimplantation de cuisse
83.82.34↔	Grefe de lambeau ostéomyocutané ou ostéofasciocutané, paroi thoracique, abdomen et dos	84.29↔	Autre réimplantation de membre
83.82.35↔	Grefe de lambeau ostéomyocutané ou ostéofasciocutané, région inguino-génitale et fesses	84.3x.00↔	Révision de moignon d'amputation, SAP
83.82.36↔	Grefe de lambeau ostéomyocutané ou ostéofasciocutané, membre inférieur	84.3x.10↔	Révision de moignon d'amputation, région de l'épaule ou du bras
83.82.39↔	Grefe de lambeau ostéomyocutané ou ostéofasciocutané, autre site	84.3x.11↔	Révision de moignon d'amputation, région de l'avant-bras
83.82.40↔	Grefe d'autre lambeau microvascularisé et anastomosé de muscle ou de fascia, tête et cou	84.3x.12↔	Révision de moignon d'amputation, région de la main
83.82.41↔	Grefe d'autre lambeau microvascularisé et anastomosé de muscle ou de fascia, épaule et aisselle	84.3x.13↔	Révision de moignon d'amputation, membre inférieur
		84.3x.19↔	Révision de moignon d'amputation, autre site
		84.3x.99↔	Révision de moignon d'amputation, autre
		84.51.10↔	Insertion de cage(s) intervertébrale(s), 1 segment
		84.51.11↔	Insertion de cage(s) intervertébrale(s), 2 segments
		84.51.12↔	Insertion de cage(s) intervertébrale(s), 3 segments
		84.51.13↔	Insertion de cage(s) intervertébrale(s), 4 segments ou plus
		84.51.99↔	Insertion de dispositif intervertébral d'arthrodèse, autre

84.53.00↔	Implantation de dispositif interne d'allongement de membres avec traction cinétique, SAP	85.45.00↔	Mastectomie radicale, SAP
84.53.10↔	Implantation de dispositif interne d'allongement ou de transport osseux, système non motorisé	85.45.10↔	Mastectomie radicale sans résection partielle de la paroi thoracique
84.53.11↔	Implantation de dispositif interne d'allongement ou de transport osseux, système motorisé	85.45.11↔	Mastectomie radicale avec résection partielle de la paroi thoracique
84.53.99↔	Implantation de dispositif interne d'allongement de membres avec traction cinétique, autre	85.45.99↔	Mastectomie radicale, autre
84.54↔	Implantation d'autre dispositif interne d'allongement de membres	85.47↔	Mastectomie radicale, étendue, unilatérale
84.60↔	Insertion de prothèse discale, sans autre précision	85.49↔	Mastectomie, autre
84.61↔	Insertion de prothèse discale partielle, cervicale	85.50↔	Mammoplastie d'augmentation, SAP
84.62↔	Insertion de prothèse discale totale, cervicale	85.51↔	Injection intra-mammaire pour augmentation
84.63↔	Insertion de prothèse discale, thoracique	85.53.00↔	Implantation de prothèse mammaire, SAP
84.64↔	Insertion de prothèse discale partielle, lombo-sacrée	85.53.10↔	Implantation de prothèse mammaire, après mastectomie
84.65↔	Insertion de prothèse discale totale, lombo-sacrée	85.53.99↔	Implantation de prothèse mammaire, autre
84.66.10↔	Remplacement de prothèse discale artificielle, cervicale	85.59↔	Mammoplastie d'augmentation, autre
84.66.20↔	Révision de prothèse discale artificielle, cervicale	85.6↔	Mastopexie
84.66.99↔	Révision ou remplacement de prothèse discale artificielle, cervicale, autre	85.82↔	Grefe en épaisseur partielle du sein
84.67↔	Révision ou remplacement de prothèse discale artificielle, thoracique	85.83↔	Grefe de peau totale du sein
84.68.10↔	Remplacement de prothèse discale artificielle, lombo-sacrée	85.84↔	Reconstruction mammaire avec lambeau cutané pédiculé
84.68.20↔	Révision de prothèse discale artificielle, lombo-sacrée	85.85↔	Reconstruction mammaire avec lambeau musculaire pédiculé
84.68.99↔	Révision ou remplacement de prothèse discale artificielle, lombo-sacrée, autre	85.86↔	Transposition du mamelon
84.69.10↔	Remplacement de prothèse discale artificielle	85.87.00↔	Autre opération du mamelon, SAP
84.69.20↔	Révision de prothèse discale artificielle	85.87.10↔	Suture du mamelon (après lésion traumatique)
84.69.99↔	Révision ou remplacement de prothèse discale artificielle, autre	85.87.13↔	Éversion chirurgicale de mamelon inversé
84.71↔	Mise en place de dispositif de fixation externe, à une dimension	85.87.21↔	Réparation du mamelon avec tatouage
84.72↔	Mise en place de dispositif de fixation externe, système circulaire	85.87.22↔	Réparation du mamelon avec lambeau local
84.73↔	Mise en place d'un dispositif ou système mixte	85.87.23↔	Réparation du mamelon avec lambeau libre
84.81.20↔	Révision de système(s) interépineux	85.87.31↔	Réparation de l'aréole avec tatouage
84.81.99↔	Révision de système(s) interépineux, autre	85.87.32↔	Réparation de l'aréole avec lambeau local
84.82↔	Insertion ou remplacement de dispositif(s) de fixation dynamique avec vis pédiculaires	85.87.33↔	Réparation de l'aréole avec lambeau libre
84.83↔	Révision de dispositif de fixation dynamique avec vis pédiculaires	85.87.99↔	Autre opération du mamelon, autre
84.84↔	Insertion ou remplacement de dispositif(s) de remplacement de facettes articulaires	85.89.00↔	Autre mammoplastie, SAP
84.85↔	Révision de dispositif(s) de remplacement de facettes articulaires	85.89.10↔	Mammoplastie par lambeau myocutané libre
84.91↔	Amputation, SAP	85.89.11↔	Mammoplastie par transplant (lambeau) myocutané pédiculé, sans insertion d'implant mammaire
85.12↔	Biopsie du sein, ouverte	85.89.13↔	Mammoplastie par lambeau épiploïque
85.20↔	Excision ou destruction de tissu du sein, SAP	85.89.20↔	Mammoplastie par plastie de lambeau microvascularisé et anastomosé, SAP
85.21↔	Excision locale de lésion du sein	85.89.21↔	Lambeau perforateur épigastrique inférieur profond (DIEP)
85.24↔	Excision de tissu mammaire ectopique	85.89.22↔	Lambeau de l'artère épigastrique inférieure superficielle (SIEA)
85.25↔	Excision de mamelon	85.89.23↔	Plastie de lambeau musculo-cutané de gracilis
85.26↔	Mastectomie partielle	85.89.24↔	Lambeau perforateur de l'artère glutéale supérieure (S-GAP)
85.30↔	Mammoplastie de réduction et mastectomie sous-cutanée, SAP	85.89.25↔	Lambeau perforateur de l'artère glutéale inférieure (I-GAP)
85.31↔	Mammoplastie de réduction	85.89.29↔	Mammoplastie par plastie de lambeau microvascularisé et anastomosé, autre
85.34.00↔	Mastectomie sous-cutanée, SAP	85.89.99↔	Autre mammoplastie, autre
85.34.11↔	Mastectomie avec conservation de l'étui cutané, résection complète du tissu glandulaire, sans autre mesure	85.93↔	Révision sans remplacement de prothèse mammaire
85.34.12↔	Mastectomie avec conservation de l'étui cutané, résection complète du tissu glandulaire et raffermisssement de la peau	85.94.00↔	Ablation de prothèse mammaire, SAP
85.34.13↔	Mastectomie avec conservation de l'étui cutané, résection complète du tissu glandulaire, raffermisssement de la peau et formation d'un lambeau pédiculé de derme/épiderme	85.94.11↔	Ablation de prothèse mammaire, avec capsulotomie
85.34.21↔	Mastectomie avec conservation du mamelon, résection complète du tissu glandulaire, sans autre mesure	85.94.12↔	Ablation de prothèse mammaire, avec capsulectomie partielle
85.34.22↔	Mastectomie avec conservation du mamelon, résection complète du tissu glandulaire et raffermisssement de la peau	85.94.13↔	Ablation de prothèse mammaire, avec capsulectomie totale
85.34.23↔	Mastectomie avec conservation du mamelon, résection complète du tissu glandulaire, raffermisssement de la peau et formation d'un lambeau pédiculé de derme/épiderme	85.94.99↔	Ablation de prothèse mammaire, autre
85.34.99↔	Mastectomie sous-cutanée, autre	85.95↔	Insertion d'expasseur tissulaire au niveau du sein
85.37↔	Mastectomie lors de gynécomastie	86.21↔	Excision de kyste ou de sinus sacro-coccygien
85.39↔	Mammoplastie de réduction et mastectomie sous-cutanée, autre	86.27↔	Débridement d'ongle, de matrice ou de repli d'ongle
85.40↔	Mastectomie, SAP	86.4x.00↔	Excision radicale de lésion cutanée, SAP
85.41↔	Mastectomie simple	86.4x.10↔	Excision radicale de lésion cutanée, tête, avec contrôle histographique
85.43↔	Mastectomie radicale modifiée	86.4x.11↔	Excision radicale de lésion cutanée, cou, avec contrôle histographique
		86.4x.13↔	Excision radicale de lésion cutanée, avant-bras et main, avec contrôle histographique
		86.4x.17↔	Excision radicale de lésion cutanée, région inguino-génitale et fesses, avec contrôle histographique
		86.4x.18↔	Excision radicale de lésion cutanée, membre inférieur, avec contrôle histographique
		86.4x.19↔	Excision radicale de lésion cutanée, autre site, avec contrôle histographique
		86.4x.20↔	Excision radicale de lésion cutanée, tête, avec greffe ou transposition de peau
		86.4x.21↔	Excision radicale de lésion cutanée, cou, avec greffe ou transposition de peau

86.4x.22↔	Excision radicale de lésion cutanée, épaule et aisselle, avec greffe ou transposition de peau	86.69.25↔	Greffe de peau d'épaisseur partielle à la paroi thoracique et au dos, étendue
86.4x.23↔	Excision radicale de lésion cutanée, bras et coude, avec greffe ou transposition de peau	86.69.26↔	Greffe de peau d'épaisseur partielle à la région abdominale, étendue
86.4x.24↔	Excision radicale de lésion cutanée, avant-bras, avec greffe ou transposition de peau	86.69.27↔	Greffe de peau d'épaisseur partielle à la région inguino-génitale, étendue
86.4x.25↔	Excision radicale de lésion cutanée, main, avec greffe ou transposition de peau	86.69.28↔	Greffe de peau d'épaisseur partielle aux fesses, étendue
86.4x.26↔	Excision radicale de lésion cutanée, paroi thoracique et dos, avec greffe ou transposition de peau	86.69.29↔	Greffe de peau d'épaisseur partielle à un autre site, étendue
86.4x.27↔	Excision radicale de lésion cutanée, région abdominale, avec greffe ou transposition de peau	86.69.2a↔	Greffe de peau d'épaisseur partielle à la cuisse et à la jambe, étendue
86.4x.28↔	Excision radicale de lésion cutanée, région inguino-génitale, avec greffe ou transposition de peau	86.69.2b↔	Greffe de peau d'épaisseur partielle au pied, étendue
86.4x.29↔	Excision radicale de lésion cutanée, autre site, avec greffe ou transposition de peau	86.71↔	Préparation et autonomisation de lambeaux pédiculés ou libres
86.4x.2a↔	Excision radicale de lésion cutanée, fesses, avec greffe ou transposition de peau	86.72↔	Déplacement de lambeau pédiculé
86.4x.2b↔	Excision radicale de lésion cutanée, membre inférieur, avec greffe ou transposition de peau	86.73.00↔	Fixation de lambeau pédiculé ou libre à la main, SAP
86.4x.99↔	Excision radicale de lésion cutanée, autre	86.73.10↔	Plastie d'avancement de la main, non étendue
86.61.10↔	Greffe de peau totale à la main, non étendue	86.73.11↔	Plastie de glissement-rotation de la main, non étendue
86.61.20↔	Greffe de peau totale à la main, étendue	86.73.12↔	Plastie de transposition de la main, non étendue
86.61.99↔	Greffe de peau totale à la main, autre	86.73.13↔	Plastie de lambeau insulaire de la main, non étendue
86.62.10↔	Greffe de peau d'épaisseur partielle à la main, non étendue	86.73.20↔	Plastie d'avancement de la main, étendue
86.62.20↔	Greffe de peau d'épaisseur partielle à la main, étendue	86.73.21↔	Plastie de glissement-rotation de la main, étendue
86.62.99↔	Autre greffe de peau à la main, autre	86.73.22↔	Plastie de transposition de la main, étendue
86.63.10↔	Greffe de peau totale à la tête (sauf lèvres et bouche), non étendue	86.73.23↔	Plastie de lambeau insulaire de la main, étendue
86.63.11↔	Greffe de peau totale au cou, non étendue	86.73.24↔	Plastie en Z de la main, étendue
86.63.12↔	Greffe de peau totale à l'épaule et au bras, non étendue	86.73.29↔	Autre plastie de lambeau locale de la main
86.63.13↔	Greffe de peau totale à l'avant-bras, non étendue	86.73.30↔	Fixation de lambeau libre microvascularisé et anastomosé à la main
86.63.15↔	Greffe de peau totale à la paroi thoracique, à l'abdomen et au dos, non étendue	86.73.40↔	Fixation de lambeau pédiculé régional ou de lambeau pédiculé à distance, main
86.63.16↔	Greffe de peau totale à la région inguino-génitale, non étendue	86.73.80↔	Opération plastique combinée de la peau et du tissu sous-cutané de la main
86.63.17↔	Greffe de peau totale aux fesses, non étendue	86.73.99↔	Fixation de lambeau pédiculé ou libre à la main, autre
86.63.18↔	Greffe de peau totale à la cuisse et à la jambe, non étendue	86.74.10↔	Plastie d'avancement, tête (sauf lèvres et bouche), non étendue
86.63.19↔	Greffe de peau totale à un autre site, non étendue	86.74.11↔	Plastie d'avancement, cou, non étendue
86.63.1a↔	Greffe de peau totale au pied, non étendue	86.74.12↔	Plastie d'avancement, épaule et bras, non étendue
86.63.20↔	Greffe de peau totale à la tête (sauf lèvres et bouche), étendue	86.74.13↔	Plastie d'avancement, avant-bras, non étendue
86.63.21↔	Greffe de peau totale au cou, étendue	86.74.14↔	Plastie d'avancement, paroi thoracique et dos, non étendue
86.63.22↔	Greffe de peau totale à l'épaule et au bras, étendue	86.74.15↔	Plastie d'avancement, région abdominale, non étendue
86.63.23↔	Greffe de peau totale à l'avant-bras, étendue	86.74.16↔	Plastie d'avancement, région inguino-génitale, non étendue
86.63.25↔	Greffe de peau totale à la paroi thoracique, à l'abdomen et au dos, étendue	86.74.17↔	Plastie d'avancement, fesses, non étendue
86.63.26↔	Greffe de peau totale à la région inguino-génitale, étendue	86.74.18↔	Plastie d'avancement, cuisse et jambe, non étendue
86.63.27↔	Greffe de peau totale aux fesses, étendue	86.74.19↔	Plastie d'avancement d'autre site, non étendue
86.63.28↔	Greffe de peau totale à la cuisse et à la jambe, étendue	86.74.1a↔	Plastie d'avancement, pied, non étendue
86.63.29↔	Greffe de peau totale à un autre site, étendue	86.74.20↔	Plastie de glissement-rotation, tête (sauf lèvres et bouche), non étendue
86.63.2a↔	Greffe de peau totale au pied, étendue	86.74.21↔	Plastie de glissement-rotation, cou, non étendue
86.63.99↔	Greffe de peau totale à d'autres sites, autre	86.74.22↔	Plastie de glissement-rotation, épaule et bras, non étendue
86.69.10↔	Greffe de peau à la tête (sauf lèvres et bouche), non étendue	86.74.23↔	Plastie de glissement-rotation, avant-bras, non étendue
86.69.11↔	Greffe de peau d'épaisseur partielle au cou, non étendue	86.74.25↔	Plastie de glissement-rotation, paroi thoracique et dos, non étendue
86.69.12↔	Greffe de peau d'épaisseur partielle à l'épaule et au bras, non étendue	86.74.26↔	Plastie de glissement-rotation, région abdominale, non étendue
86.69.13↔	Greffe de peau d'épaisseur partielle à l'avant-bras, non étendue	86.74.27↔	Plastie de glissement-rotation, région inguino-génitale, non étendue
86.69.15↔	Greffe de peau d'épaisseur partielle à la paroi thoracique et au dos, non étendue	86.74.28↔	Plastie de glissement-rotation, fesses, non étendue
86.69.16↔	Greffe de peau d'épaisseur partielle à la région abdominale, non étendue	86.74.29↔	Plastie de glissement-rotation d'autre site, non étendue
86.69.17↔	Greffe de peau d'épaisseur partielle à la région inguino-génitale, non étendue	86.74.2a↔	Plastie de glissement-rotation, cuisse et jambe, non étendue
86.69.18↔	Greffe de peau d'épaisseur partielle à la cuisse et à la jambe, non étendue	86.74.2b↔	Plastie de glissement-rotation, pied, non étendue
86.69.19↔	Greffe de peau d'épaisseur partielle à un autre site, non étendue	86.74.30↔	Plastie de transposition, tête (sauf lèvres et bouche), non étendue
86.69.1a↔	Greffe de peau d'épaisseur partielle au pied, non étendue	86.74.31↔	Plastie de transposition, cou, non étendue
86.69.20↔	Greffe de peau d'épaisseur partielle à la tête (sauf lèvres et bouche), étendue	86.74.32↔	Plastie de transposition, épaule et bras, non étendue
86.69.21↔	Greffe de peau d'épaisseur partielle au cou, étendue	86.74.33↔	Plastie de transposition, avant-bras, non étendue
86.69.22↔	Greffe de peau d'épaisseur partielle à l'épaule et au bras, étendue	86.74.34↔	Plastie de transposition, paroi thoracique et dos, non étendue
86.69.23↔	Greffe de peau d'épaisseur partielle à l'avant-bras, étendue	86.74.35↔	Plastie de transposition, région abdominale, non étendue
		86.74.36↔	Plastie de transposition, région inguino-génitale, non étendue
		86.74.37↔	Plastie de transposition, fesses, non étendue
		86.74.38↔	Plastie de transposition, cuisse et jambe, non étendue
		86.74.39↔	Plastie de transposition d'autre site, non étendue
		86.74.3a↔	Plastie de transposition, pied, non étendue
		86.74.40↔	Plastie de lambeau insulaire, tête (sauf lèvres et bouche), non étendue
		86.74.41↔	Plastie de lambeau insulaire, cou, non étendue
		86.74.42↔	Plastie de lambeau insulaire, épaule et bras, non étendue

86.74.43↔	Plastie de lambeau insulaire, avant-bras, non étendue	86.76.46↔	Plastie de lambeau insulaire, région inguino-génitale, étendue
86.74.44↔	Plastie de lambeau insulaire, paroi thoracique et dos, non étendue	86.76.47↔	Plastie de lambeau insulaire, fesses, étendue
86.74.45↔	Plastie de lambeau insulaire, région abdominale, non étendue	86.76.48↔	Plastie de lambeau insulaire, cuisse et jambe, étendue
86.74.46↔	Plastie de lambeau insulaire, région inguino-génitale, non étendue	86.76.49↔	Plastie de lambeau insulaire, autre site, étendue
86.74.47↔	Plastie de lambeau insulaire, fesses, non étendue	86.76.4a↔	Plastie de lambeau insulaire, pied, étendue
86.74.48↔	Plastie de lambeau insulaire, cuisse et jambe, non étendue	86.76.50↔	Plastie en Z, tête (sauf lèvres et bouche), étendue
86.74.49↔	Plastie de lambeau insulaire d'autre site, non étendue	86.76.51↔	Plastie en Z, cou, étendue
86.74.4a↔	Plastie de lambeau insulaire, pied, non étendue	86.76.52↔	Plastie en Z, épaule et bras, étendue
86.74.99↔	Fixation de lambeau pédiculé ou libre à un autre site, autre	86.76.53↔	Plastie en Z, avant-bras, étendue
86.75.10↔	Révision de lambeau pédiculé ou libre ou de greffe de peau libre, tête	86.76.54↔	Plastie en Z, paroi thoracique et dos, étendue
86.75.11↔	Révision de lambeau pédiculé ou libre ou de greffe de peau libre, cou	86.76.55↔	Plastie en Z, région abdominale, étendue
86.75.12↔	Révision de lambeau pédiculé ou libre ou de greffe de peau libre, épaule et bras	86.76.56↔	Plastie en Z, région inguino-génitale, étendue
86.75.13↔	Révision de lambeau pédiculé ou libre ou de greffe de peau libre, avant-bras	86.76.57↔	Plastie en Z, fesses, étendue
86.75.14↔	Révision de lambeau pédiculé ou libre ou de greffe de peau libre, main	86.76.58↔	Plastie en Z, cuisse et jambe, étendue
86.75.15↔	Révision de lambeau pédiculé ou libre ou de greffe de peau libre, paroi thoracique et dos	86.76.59↔	Plastie en Z d'autre site, étendue
86.75.16↔	Révision de lambeau pédiculé ou libre ou de greffe de peau libre, région abdominale	86.76.5a↔	Plastie en Z, pied, étendue
86.75.17↔	Révision de lambeau pédiculé ou libre ou de greffe de peau libre, membre inférieur	86.76.99↔	Fixation de lambeau pédiculé ou libre à un autre site, étendue, autre
86.75.19↔	Révision de lambeau pédiculé ou libre ou de greffe de peau libre, autre site	86.77.10↔	Autre plastie locale de lambeau, tête (sauf lèvres et bouche)
86.75.99↔	Révision de lambeau pédiculé ou libre, autre	86.77.11↔	Autre plastie locale de lambeau, cou
86.76.10↔	Plastie d'avancement, tête (sauf lèvres et bouche), étendue	86.77.12↔	Autre plastie locale de lambeau, épaule et bras
86.76.11↔	Plastie d'avancement, cou, étendue	86.77.13↔	Autre plastie locale de lambeau, avant-bras
86.76.12↔	Plastie d'avancement, épaule et bras, étendue	86.77.14↔	Autre plastie locale de lambeau, paroi thoracique et dos
86.76.13↔	Plastie d'avancement, avant-bras, étendue	86.77.15↔	Autre plastie locale de lambeau, région abdominale
86.76.14↔	Plastie d'avancement, paroi thoracique et dos, étendue	86.77.16↔	Autre plastie locale de lambeau, région inguino-génitale
86.76.15↔	Plastie d'avancement, région abdominale, étendue	86.77.17↔	Autre plastie locale de lambeau, fesses
86.76.16↔	Plastie d'avancement, région inguino-génitale, étendue	86.77.18↔	Autre plastie locale de lambeau, cuisse et jambe
86.76.17↔	Plastie d'avancement, fesses, étendue	86.77.19↔	Autre plastie locale de lambeau, autre site
86.76.19↔	Plastie d'avancement d'autre site, étendue	86.77.1a↔	Autre plastie locale de lambeau, pied
86.76.1a↔	Plastie d'avancement, cuisse et jambe, étendue	86.77.99↔	Autre fixation avec plastie locale de lambeau, autre
86.76.1b↔	Plastie d'avancement, pied, étendue	86.78.10↔	Fixation de lambeau libre microvascularisé et anastomosé, tête (sauf lèvres et bouche)
86.76.20↔	Plastie de glissement-rotation, tête (sauf lèvres et bouche), étendue	86.78.11↔	Fixation de lambeau libre microvascularisé et anastomosé, cou
86.76.21↔	Plastie de glissement-rotation, cou, étendue	86.78.12↔	Fixation de lambeau libre microvascularisé et anastomosé, épaule et bras
86.76.22↔	Plastie de glissement-rotation, épaule et bras, étendue	86.78.13↔	Fixation de lambeau libre microvascularisé et anastomosé, avant-bras
86.76.23↔	Plastie de glissement-rotation, avant-bras, étendue	86.78.14↔	Fixation de lambeau libre microvascularisé et anastomosé, paroi thoracique et dos
86.76.24↔	Plastie de glissement-rotation, paroi thoracique et dos, étendue	86.78.15↔	Fixation de lambeau libre microvascularisé et anastomosé, région abdominale
86.76.25↔	Plastie de glissement-rotation, région abdominale, étendue	86.78.16↔	Fixation de lambeau libre microvascularisé et anastomosé, région inguino-génitale
86.76.26↔	Plastie de glissement-rotation, région inguino-génitale, étendue	86.78.17↔	Fixation de lambeau libre microvascularisé et anastomosé, fesses
86.76.27↔	Plastie de glissement-rotation, fesses, étendue	86.78.18↔	Fixation de lambeau libre microvascularisé et anastomosé, membre inférieur
86.76.28↔	Plastie de glissement-rotation, cuisse et jambe, étendue	86.78.19↔	Fixation de lambeau libre microvascularisé et anastomosé, autre site
86.76.29↔	Plastie de glissement-rotation d'autre site, étendue	86.78.20↔	Fixation de lambeau pédiculé régional ou à distance, tête (sauf lèvres et bouche)
86.76.2a↔	Plastie de glissement-rotation, pied, étendue	86.78.21↔	Fixation de lambeau pédiculé régional ou à distance, cou
86.76.30↔	Plastie de transposition, tête (sauf lèvres et bouche), étendue	86.78.22↔	Fixation de lambeau pédiculé régional ou à distance, épaule et bras
86.76.31↔	Plastie de transposition, cou, étendue	86.78.23↔	Fixation de lambeau pédiculé régional ou à distance, avant-bras
86.76.32↔	Plastie de transposition, épaule et bras, étendue	86.78.24↔	Fixation de lambeau pédiculé régional ou à distance, paroi thoracique et dos
86.76.33↔	Plastie de transposition, avant-bras, étendue	86.78.25↔	Fixation de lambeau pédiculé régional ou à distance, région abdominale
86.76.34↔	Plastie de transposition, paroi thoracique et dos, étendue	86.78.26↔	Fixation de lambeau pédiculé régional ou à distance, région inguino-génitale
86.76.35↔	Plastie de transposition, région abdominale, étendue	86.78.27↔	Fixation de lambeau pédiculé régional ou à distance, fesses
86.76.36↔	Plastie de transposition, région inguino-génitale, étendue	86.78.28↔	Fixation de lambeau pédiculé régional ou à distance, membres inférieurs
86.76.37↔	Plastie de transposition, fesses, étendue	86.78.29↔	Fixation de lambeau pédiculé régional ou à distance, autre localisation
86.76.38↔	Plastie de transposition, cuisse et jambe, étendue	86.78.30↔	Opération plastique combinée de peau et de tissu sous-cutané, tête (sauf lèvres et bouche)
86.76.39↔	Plastie de transposition, autre site, étendue	86.78.31↔	Opération plastique combinée de peau et de tissu sous-cutané, cou
86.76.3a↔	Plastie de transposition, pied, étendue	86.78.32↔	Opération plastique combinée de peau et de tissu sous-cutané, épaule et bras
86.76.40↔	Plastie de lambeau insulaire, tête (sauf lèvres et bouche), étendue		
86.76.41↔	Plastie de lambeau insulaire, cou, étendue		
86.76.42↔	Plastie de lambeau insulaire, épaule et bras, étendue		
86.76.43↔	Plastie de lambeau insulaire, avant-bras, étendue		
86.76.44↔	Plastie de lambeau insulaire, paroi thoracique et dos, étendue		
86.76.45↔	Plastie de lambeau insulaire, région abdominale, étendue		

86.78.33↔	Opération plastique combinée de peau et de tissu sous-cutané, avant-bras	86.88.15↔	Couverture non étendue de tissu mou par des kératinocytes obtenus en culture, paroi thoracique et dos
86.78.34↔	Opération plastique combinée de peau et de tissu sous-cutané, paroi thoracique et dos	86.88.16↔	Couverture non étendue de tissu mou par des kératinocytes obtenus en culture, région abdominale
86.78.35↔	Opération plastique combinée de peau et de tissu sous-cutané, région abdominale	86.88.17↔	Couverture non étendue de tissu mou par des kératinocytes obtenus en culture, membre inférieur
86.78.36↔	Opération plastique combinée de peau et de tissu sous-cutané, région inguino-génitale	86.88.19↔	Couverture non étendue de tissu mou par des kératinocytes obtenus en culture, autre site
86.78.37↔	Opération plastique combinée de peau et de tissu sous-cutané, fesses	86.88.20↔	Couverture temporaire, non étendue, de tissu mou par plusieurs techniques combinées, tête
86.78.38↔	Opération plastique combinée de peau et de tissu sous-cutané, membre inférieur	86.88.21↔	Couverture temporaire, non étendue, de tissu mou par plusieurs techniques combinées, cou
86.78.39↔	Opération plastique combinée de peau et de tissu sous-cutané, autre site	86.88.22↔	Couverture temporaire, non étendue, de tissu mou par plusieurs techniques combinées, épaule et bras
86.78.40↔	Fixation d'autre lambeau pédiculé ou libre, tête (sauf lèvre et bouche)	86.88.23↔	Couverture temporaire, non étendue, de tissu mou par plusieurs techniques combinées, avant-bras
86.78.41↔	Fixation d'autre lambeau pédiculé ou libre, cou	86.88.24↔	Couverture temporaire, non étendue, de tissu mou par plusieurs techniques combinées, main
86.78.42↔	Fixation d'autre lambeau pédiculé ou libre, épaule et bras	86.88.25↔	Couverture temporaire, non étendue, de tissu mou par plusieurs techniques combinées, paroi thoracique et dos
86.78.43↔	Fixation d'autre lambeau pédiculé ou libre, avant-bras	86.88.26↔	Couverture temporaire, non étendue, de tissu mou par plusieurs techniques combinées, région abdominale
86.78.44↔	Fixation d'autre lambeau pédiculé ou libre, paroi thoracique et dos	86.88.27↔	Couverture temporaire, non étendue, de tissu mou par plusieurs techniques combinées, membre inférieur
86.78.45↔	Fixation d'autre lambeau pédiculé ou libre, région abdominale	86.88.29↔	Couverture temporaire, non étendue, de tissu mou par plusieurs techniques combinées, autre site
86.78.46↔	Fixation d'autre lambeau pédiculé ou libre, région inguino-génitale	86.88.30↔	Couverture étendue de tissu mou par des kératinocytes obtenus en culture, autres parties de la tête
86.78.47↔	Fixation d'autre lambeau pédiculé ou libre, fesses	86.88.31↔	Couverture étendue de tissu mou par des kératinocytes obtenus en culture, cou
86.78.48↔	Fixation d'autre lambeau pédiculé ou libre, membre inférieur	86.88.32↔	Couverture étendue de tissu mou par des kératinocytes obtenus en culture, épaule et bras
86.78.49↔	Fixation d'autre lambeau pédiculé ou libre, autre site	86.88.33↔	Couverture étendue de tissu mou par des kératinocytes obtenus en culture, avant-bras
86.81↔	Réparation pour hypotonie faciale	86.88.34↔	Couverture étendue de tissu mou par des kératinocytes obtenus en culture, main
86.82↔	Rhytidectomie faciale	86.88.35↔	Couverture étendue de tissu mou par des kératinocytes obtenus en culture, paroi thoracique et dos
86.83.00↔	Remodelage de la silhouette et liposuccion, SAP	86.88.36↔	Couverture étendue de tissu mou par des kératinocytes obtenus en culture, région abdominale
86.83.09↔	Remodelage de la silhouette et liposuccion, autre	86.88.37↔	Couverture étendue de tissu mou par des kératinocytes obtenus en culture, membre inférieur
86.83.11↔	Réduction de tissu adipeux, tête et cou	86.88.39↔	Couverture étendue de tissu mou par des kératinocytes obtenus en culture, autre site
86.83.12↔	Réduction de tissu adipeux, épaule et bras	86.88.40↔	Couverture temporaire, étendue, de tissu mou par plusieurs techniques combinées, autres parties de la tête
86.83.13↔	Réduction de tissu adipeux, avant-bras	86.88.41↔	Couverture temporaire, étendue, de tissu mou par plusieurs techniques combinées, cou
86.83.14↔	Réduction de tissu adipeux, main	86.88.42↔	Couverture temporaire, étendue, de tissu mou par plusieurs techniques combinées, épaule et bras
86.83.1a↔	Réduction de tissu adipeux, région abdominale	86.88.43↔	Couverture temporaire, étendue, de tissu mou par plusieurs techniques combinées, avant-bras
86.83.1b↔	Réduction de tissu adipeux, dos et flancs	86.88.44↔	Couverture temporaire, étendue, de tissu mou par plusieurs techniques combinées, main
86.83.1c↔	Réduction de tissu adipeux, région abdominale, flancs ainsi que dos simultanément	86.88.45↔	Couverture temporaire, étendue, de tissu mou par plusieurs techniques combinées, paroi thoracique et dos
86.83.1d↔	Réduction de tissu adipeux, région inguino-génitale	86.88.46↔	Couverture temporaire, étendue, de tissu mou par plusieurs techniques combinées, région abdominale
86.83.1e↔	Réduction de tissu adipeux, fesses	86.88.47↔	Couverture temporaire, étendue, de tissu mou par plusieurs techniques combinées, membre inférieur
86.83.1f↔	Réduction de tissu adipeux, cuisses	86.88.49↔	Couverture temporaire, étendue, de tissu mou par plusieurs techniques combinées, autre site
86.83.1g↔	Réduction de tissu adipeux, mollet et pied	86.88.50↔	Pose ou remplacement de système de scellement sous vide à portée profonde, os et articulations des membres
86.83.21↔	Aspiration de tissu adipeux	86.88.51↔	Pose ou remplacement de système de scellement sous vide à portée profonde, thorax, médiastin et sternum
86.83.22↔	Liposuccion pour transplantation	86.88.52↔	Pose ou remplacement de système de scellement sous vide, abdomen ouvert
86.85.00↔	Correction de syndactylie, SAP	86.88.53↔	Pose ou remplacement de système de scellement sous vide, voie endorectale
86.85.30↔	Séparation de syndactylie complète avec plastie de glissement, plastie des extrémités digitales ou reconstruction des ligaments latéraux, main	86.88.59↔	Pose ou remplacement de système de scellement sous vide, peau et tissu sous-cutané ou autre site
86.85.40↔	Séparation de syndactylie complète avec plastie de glissement, plastie des extrémités digitales ou reconstruction des ligaments latéraux, pied	86.88.90↔	Autre couverture temporaire de tissu mou, tête
86.85.50↔	Résection d'éléments dupliqués dans une syndactylie ou une polydactylie avec reconstruction articulaire, main		
86.85.60↔	Résection d'éléments dupliqués dans une syndactylie ou une polydactylie avec reconstruction articulaire, pied		
86.85.70↔	Correction de polysyndactylie par fusion des éléments dupliqués, main		
86.85.80↔	Correction de polysyndactylie par fusion des éléments dupliqués, pied		
86.85.99↔	Correction de syndactylie, autre		
86.86↔	Onychoplastie		
86.88.10↔	Couverture non étendue de tissu mou par des kératinocytes obtenus en culture, tête		
86.88.11↔	Couverture non étendue de tissu mou par des kératinocytes obtenus en culture, cou		
86.88.12↔	Couverture non étendue de tissu mou par des kératinocytes obtenus en culture, épaule et bras		
86.88.13↔	Couverture non étendue de tissu mou par des kératinocytes obtenus en culture, avant-bras		
86.88.14↔	Couverture non étendue de tissu mou par des kératinocytes obtenus en culture, main		

86.88.91↔	Autre couverture temporaire de tissu mou, cou	92.27.39↔	Implantation ou insertion d'élément radioactif (brachythérapie par des sources scellées de radionucléides), autre vaisseau
86.88.92↔	Autre couverture temporaire de tissu mou, épaule et bras	92.27.40↔	Implantation ou insertion peropératoires d'élément radioactif (brachythérapie par des sources scellées de radionucléides)
86.88.93↔	Autre couverture temporaire de tissu mou, avant-bras	92.27.70↔	Moulages radioactifs, SAP
86.88.94↔	Autre couverture temporaire de tissu mou, main	92.27.71↔	Moulages radioactifs: construction et application de moulage radioactif superficiel
86.88.95↔	Autre couverture temporaire de tissu mou, paroi thoracique et dos	92.27.72↔	Moulages radioactifs: construction et pose d'applicateur non utilisé sur la surface corporelle
86.88.96↔	Autre couverture temporaire de tissu mou, région abdominale	92.27.73↔	Moulages radioactifs: construction et pose d'applicateur oculaire
86.88.97↔	Autre couverture temporaire de tissu mou, membre inférieur	92.27.79↔	Autres moulages radioactifs
86.88.99↔	Autre couverture temporaire de tissu mou, autre	92.28.00↔	Injection, instillation ou administration orale de radio-isotope, SAP
86.89.10↔	Section de pédicule de lambeau après plastie cutanée, tête	92.28.01↔	Instillation d'un radionucléide libre dans l'articulation
86.89.11↔	Section de pédicule de lambeau après plastie cutanée, cou	92.28.02↔	Traitement à l'iode radioactif, dose thérapeutique de I-131 jusqu'à 1,2 GBq, sans administration de thyrotropine recombinante (rh-TSH)
86.89.12↔	Section de pédicule de lambeau après plastie cutanée, épaule et aisselle	92.28.03↔	Traitement à l'iode radioactif, dose thérapeutique de I-131 jusqu'à 1,2 GBq, avec administration de thyrotropine recombinante (rh-TSH)
86.89.13↔	Section de pédicule de lambeau après plastie cutanée, bras et coude	92.28.04↔	Traitement à l'iode radioactif, dose thérapeutique de I-131 de plus de 1,2 GBq à moins de 5 GBq, sans administration de thyrotropine recombinante (rh-TSH)
86.89.14↔	Section de pédicule de lambeau après plastie cutanée, avant-bras	92.28.05↔	Traitement à l'iode radioactif, dose thérapeutique de I-131 de plus de 1,2 GBq à moins de 5 GBq, avec administration de thyrotropine recombinante (rh-TSH)
86.89.15↔	Section de pédicule de lambeau après plastie cutanée, main	92.28.06↔	Traitement à l'iode radioactif, dose thérapeutique de I-131 de 5 GBq et plus, sans administration de thyrotropine recombinante (rh-TSH)
86.89.16↔	Section de pédicule de lambeau après plastie cutanée, paroi thoracique, abdomen et dos	92.28.07↔	Traitement à l'iode radioactif, dose thérapeutique de I-131 de 5 GBq et plus, avec administration de thyrotropine recombinante (rh-TSH)
86.89.17↔	Section de pédicule de lambeau après plastie cutanée, région inguino-génitale	92.28.11↔	Thérapie de métastases osseuses par radionucléides libres
86.89.18↔	Section de pédicule de lambeau après plastie cutanée, fesses	92.28.13↔	Radiothérapie par ciblage de récepteurs avec des analogues de la somatostatine conjugués au DOTA
86.89.19↔	Section de pédicule de lambeau après plastie cutanée, autre site	92.28.20↔	Radioimmunothérapie par 90Y-ibritumomab-tiuxétan, parentérale
86.89.1a↔	Section de pédicule de lambeau après plastie cutanée, cuisse et genou	92.28.21↔	Administration parentérale de I-131-MIBG (méta-iodobenzylguanidine marquée à l'iode-131)
86.89.1b↔	Section de pédicule de lambeau après plastie cutanée, jambe et pied	92.28.22↔	Radioimmunothérapie par iode 131 [I-131] tositumomab, par voie parentérale
86.89.80↔	Révision de plastie cutanée, tête	92.28.23↔	Radioimmunothérapie par autres anticorps, parentérale
86.89.84↔	Révision de plastie cutanée, avant-bras	92.28.31↔	Radio-chimioembolisation intravasculaire sélective par le I-131-lipiodol
86.89.85↔	Révision de plastie cutanée, main	92.28.32↔	Radiothérapie intravasculaire sélective (SIRT) par embolisation avec des microsphères marquées à l'yttrium-90
86.89.87↔	Révision de plastie cutanée, région inguino-génitale et fesses	92.28.33↔	Brachythérapie endovasculaire au rhénium-188
86.89.88↔	Révision de plastie cutanée, membre inférieur	92.28.99↔	Injection, instillation ou administration orale de radio-isotopes, autre
86.89.89↔	Révision de plastie cutanée, autre site	92.29.11↔	Brachythérapie interstitielle par implantation de sources radioactives amovibles dans un seul plan, faible débit de dose
86.89.99↔	Autre réparation et reconstruction de peau et de tissu sous-cutané, autre	92.29.12↔	Brachythérapie interstitielle par implantation de sources radioactives amovibles dans un seul plan, débit de dose pulsé (pulsed dose rate)
86.91↔	Excision de peau pour greffe	92.29.13↔	Brachythérapie interstitielle par implantation de sources radioactives amovibles dans un seul plan, haut débit de dose
86.93.10↔	Insertion d'expandeur tissulaire, tête	92.29.19↔	Brachythérapie interstitielle par implantation de sources radioactives amovibles dans un seul plan, autre
86.93.11↔	Insertion d'expandeur tissulaire, cou	92.29.21↔	Brachythérapie interstitielle par implantation de sources radioactives amovibles en fonction du volume dans plusieurs plans, faible débit de dose
86.93.12↔	Insertion d'expandeur tissulaire, épaule et bras	92.29.22↔	Brachythérapie interstitielle par implantation de sources radioactives amovibles en fonction du volume dans plusieurs plans, débit de dose pulsé (pulsed dose rate)
86.93.13↔	Insertion d'expandeur tissulaire, avant-bras	92.29.23↔	Brachythérapie interstitielle par implantation de sources radioactives amovibles en fonction du volume dans plusieurs plans, haut débit de dose
86.93.14↔	Insertion d'expandeur tissulaire, main	92.29.24↔	Brachythérapie par implantation peropératoire de sources radioactives amovibles dans plusieurs plans, haut débit de dose
86.93.15↔	Insertion d'expandeur tissulaire, paroi thoracique et dos	92.29.29↔	Brachythérapie interstitielle par implantation de sources radioactives amovibles en fonction du volume dans plusieurs plans, autre
86.93.16↔	Insertion d'expandeur tissulaire, région abdominale		
86.93.18↔	Insertion d'expandeur tissulaire, membre inférieur		
86.93.99↔	Insertion d'expandeur tissulaire, autre		
92.27.00↔	Implantation ou insertion d'élément radioactif (brachythérapie par des sources scellées de radionucléides), surface corporelle, site d'application autre ou non spécifié		
92.27.10↔	Implantation ou insertion d'élément radioactif (brachythérapie par des sources scellées de radionucléides), organes génitaux féminins, SAP		
92.27.11↔	Implantation ou insertion d'élément radioactif (brachythérapie par des sources scellées de radionucléides), intra-utérine		
92.27.12↔	Implantation ou insertion d'élément radioactif (brachythérapie par des sources scellées de radionucléides), intravaginale		
92.27.13↔	Implantation ou insertion d'élément radioactif (brachythérapie par des sources scellées de radionucléides), intra-utérine et intravaginale combinée		
92.27.21↔	Implantation ou insertion d'élément radioactif (brachythérapie par des sources scellées de radionucléides), surface corporelle		
92.27.22↔	Implantation ou insertion d'élément radioactif (brachythérapie par des sources scellées de radionucléides), intracavitaire		
92.27.23↔	Implantation ou insertion d'élément radioactif (brachythérapie par des sources scellées de radionucléides), intraluminale		
92.27.30↔	Implantation ou insertion d'élément radioactif (brachythérapie par des sources scellées de radionucléides), vaisseau non spécifié		
92.27.31↔	Implantation ou insertion d'élément radioactif (brachythérapie par des sources scellées de radionucléides), vaisseau coronaire		

92.29.31↔	Brachythérapie interstitielle par implantation de sources radioactives permanentes, jusqu'à 10 sources	92.29.38↔	Brachythérapie interstitielle par implantation de sources radioactives permanentes, de 41 à 45 sources
92.29.32↔	Brachythérapie interstitielle par implantation de sources radioactives permanentes, de 11 à 15 sources	92.29.39↔	Brachythérapie interstitielle par implantation de sources radioactives permanentes, de 46 à 50 sources
92.29.33↔	Brachythérapie interstitielle par implantation de sources radioactives permanentes, de 16 à 20 sources	92.29.3a↔	Brachythérapie interstitielle par implantation de sources radioactives permanentes, de 51 à 55 sources
92.29.34↔	Brachythérapie interstitielle par implantation de sources radioactives permanentes, de 21 à 25 sources	92.29.3b↔	Brachythérapie interstitielle par implantation de sources radioactives permanentes, de 56 à 60 sources
92.29.35↔	Brachythérapie interstitielle par implantation de sources radioactives permanentes, de 26 à 30 sources	92.29.3c↔	Brachythérapie interstitielle par implantation de sources radioactives permanentes, de 61 à 65 sources
92.29.36↔	Brachythérapie interstitielle par implantation de sources radioactives permanentes, de 31 à 35 sources	92.29.3d↔	Brachythérapie interstitielle par implantation de sources radioactives permanentes, de 66 à 70 sources
92.29.37↔	Brachythérapie interstitielle par implantation de sources radioactives permanentes, de 36 à 40 sources	92.29.3e↔	Brachythérapie interstitielle par implantation de sources radioactives permanentes, 71 sources et plus

ADRG W05**Réhabilitation précoce pour traumatisme multiple avec procédure opératoire**

Réhabilitation précoce et procédure opératoire

DRG W05Z**Réhabilitation précoce pour traumatisme multiple avec procédure opératoire****ADRG W36****Traitement complexe de soins intensifs > 980 / 1104 points pour traumatisme multiple**

Traitement complexe de soins intensifs > 980 / 1104 points

DRG W36A**Traitement complexe de soins intensifs > 980 / 1380 points pour traumatisme multiple**

Procédure dans le tableau W36-1

DRG W36B**Traitement complexe de soins intensifs > 1104 à 1380 points pour traumatisme multiple****procédure W36-1**

99.b7.18†↔	Traitement complexe de médecine intensive, 1381 à 1656 points de dépense	99.b7.1o†↔	Traitement complexe de médecine intensive, 19321 points de dépense et plus
99.b7.1a†↔	Traitement complexe de médecine intensive, 1657 à 1932 points de dépense	99.b7.25†↔	Traitement complexe de médecine intensive chez l'enfant (procédure de base), 981 à 1176 points de dépense
99.b7.1b†↔	Traitement complexe de médecine intensive, 1933 à 2208 points de dépense	99.b7.26†↔	Traitement complexe de médecine intensive chez l'enfant (procédure de base), 1177 à 1470 points de dépense
99.b7.1c†↔	Traitement complexe de médecine intensive, 2209 à 2484 points de dépense	99.b7.27†↔	Traitement complexe de médecine intensive chez l'enfant (procédure de base), 1471 à 1764 points de dépense
99.b7.1d†↔	Traitement complexe de médecine intensive, 2485 à 2760 points de dépense	99.b7.28†↔	Traitement complexe de médecine intensive chez l'enfant (procédure de base), 1765 à 2058 points de dépense
99.b7.1e†↔	Traitement complexe de médecine intensive, 2761 à 3220 points de dépense	99.b7.2a†↔	Traitement complexe de médecine intensive chez l'enfant (procédure de base), 2059 à 2352 points de dépense
99.b7.1f†↔	Traitement complexe de médecine intensive, 3221 à 3680 points de dépense	99.b7.2b†↔	Traitement complexe de médecine intensive chez l'enfant (procédure de base), 2353 à 2646 points de dépense
99.b7.1g†↔	Traitement complexe de médecine intensive, 3681 à 4600 points de dépense	99.b7.2c†↔	Traitement complexe de médecine intensive chez l'enfant (procédure de base), 2647 à 2940 points de dépense
99.b7.1h†↔	Traitement complexe de médecine intensive, 4601 à 5520 points de dépense	99.b7.2d†↔	Traitement complexe de médecine intensive chez l'enfant (procédure de base), 2941 à 3430 points de dépense
99.b7.1i†↔	Traitement complexe de médecine intensive, 5521 à 7360 points de dépense	99.b7.2e†↔	Traitement complexe de médecine intensive chez l'enfant (procédure de base), 3431 à 3920 points de dépense
99.b7.1j†↔	Traitement complexe de médecine intensive, 7361 à 9200 points de dépense	99.b7.2f†↔	Traitement complexe de médecine intensive chez l'enfant (procédure de base), 3921 à 4410 points de dépense
99.b7.1k†↔	Traitement complexe de médecine intensive, 9201 à 11040 points de dépense	99.b7.2g†↔	Traitement complexe de médecine intensive chez l'enfant (procédure de base), 4411 à 4900 points de dépense
99.b7.1l†↔	Traitement complexe de médecine intensive, 11041 à 13800 points de dépense	99.b7.2h†↔	Traitement complexe de médecine intensive chez l'enfant (procédure de base), 4901 à 5880 points de dépense
99.b7.1m†↔	Traitement complexe de médecine intensive, 13801 à 16560 points de dépense	99.b7.2i†↔	Traitement complexe de médecine intensive chez l'enfant (procédure de base), 5881 à 6860 points de dépense
99.b7.1n†↔	Traitement complexe de médecine intensive, 16561 à 19320 points de dépense	99.b7.2j†↔	Traitement complexe de médecine intensive chez l'enfant (procédure de base), 6861 à 7840 points de dépense

99.b7.2k†↔ Traitement complexe de médecine intensive chez l'enfant (procédure de base), 7841 à 9800 points de dépense
 99.b7.2l†↔ Traitement complexe de médecine intensive chez l'enfant (procédure de base), 9801 à 11760 points de dépense
 99.b7.2m†↔ Traitement complexe de médecine intensive chez l'enfant (procédure de base), 11761 à 13720 points de dépense

99.b7.2n†↔ Traitement complexe de médecine intensive chez l'enfant (procédure de base), 13721 à 16660 points de dépense
 99.b7.2o†↔ Traitement complexe de médecine intensive chez l'enfant (procédure de base), 16661 à 19600 points de dépense
 99.b7.2p†↔ Traitement complexe de médecine intensive chez l'enfant (procédure de base), 19601 points de dépense et plus

ADRG W40 Réhabilitation précoce pour traumatisme multiple

Réhabilitation précoce

DRG W40Z Réhabilitation précoce pour traumatisme multiple**ADRG W60 Traumatisme multiple, décédé < 5 jours après hospitalisation**

Raison de la sortie égale Décédé (07) et Durée de séjour < 5 jours

DRG W60Z Traumatisme multiple, décédé < 5 jours après hospitalisation**ADRG W61 Traumatisme multiple sans interventions significatives**

Diagnostic principal dans le tableau W61-1

DRG W61A Traumatisme multiple sans interventions significatives avec diagnostic de complication

Diagnostic dans le tableau W61-2

DRG W61B Traumatisme multiple sans interventions significatives, sans diagnostic de complication**diagnostic principal W61-1**

S00.02	Lésion traumatique superficielle du cuir chevelu: Formation de vésicules (non thermiques)	S00.40	Blessure superficielle de l'oreille: Type de lésion non précisée
S00.03	Lésion traumatique superficielle du cuir chevelu: Morsure ou piqûre d'insecte (non venimeuse)	S00.41	Blessure superficielle de l'oreille: Abrasion
S00.04	Lésion traumatique superficielle du cuir chevelu: Corps étranger superficiel (écharde)	S00.42	Blessure superficielle de l'oreille: Formation de vésicules (non thermiques)
S00.1	Contusion de la paupière et de la région péri-oculaire	S00.43	Blessure superficielle de l'oreille: Morsure ou piqûre d'insecte (non venimeuse)
S00.20	Autres lésions traumatiques superficielles de la paupière et de la région péri-oculaire: Type de lésion non précisée	S00.44	Blessure superficielle de l'oreille: Corps étranger superficiel (écharde)
S00.21	Autres lésions traumatiques superficielles de la paupière et de la région péri-oculaire: Abrasion	S00.45	Blessure superficielle de l'oreille: Contusion
S00.22	Autres lésions traumatiques superficielles de la paupière et de la région péri-oculaire: Formation de vésicules (non thermiques)	S00.48	Blessure superficielle de l'oreille: Autre
S00.23	Autres lésions traumatiques superficielles de la paupière et de la région péri-oculaire: Morsure ou piqûre d'insecte (non venimeuse)	S00.50	Blessure superficielle de la lèvre et de la cavité buccale: Type de lésion non précisée
S00.24	Autres lésions traumatiques superficielles de la paupière et de la région péri-oculaire: Corps étranger superficiel (écharde)	S00.51	Blessure superficielle de la lèvre et de la cavité buccale: Abrasion
S00.28	Autres lésions traumatiques superficielles de la paupière et de la région péri-oculaire: Autre	S00.52	Blessure superficielle de la lèvre et de la cavité buccale: Formation de vésicules (non thermiques)
S00.30	Blessure superficielle du nez: Type de lésion non précisée	S00.53	Blessure superficielle de la lèvre et de la cavité buccale: Morsure ou piqûre d'insecte (non venimeuse)
S00.31	Blessure superficielle du nez: Abrasion	S00.54	Blessure superficielle de la lèvre et de la cavité buccale: Corps étranger superficiel (écharde)
S00.32	Blessure superficielle du nez: Formation de vésicules (non thermiques)	S00.55	Blessure superficielle de la lèvre et de la cavité buccale: Contusion
S00.33	Blessure superficielle du nez: Morsure ou piqûre d'insecte (non venimeuse)	S00.58	Blessure superficielle de la lèvre et de la cavité buccale: Autre
S00.34	Blessure superficielle du nez: Corps étranger superficiel (écharde)	S00.7	Blessures superficielles multiples de la tête
S00.35	Blessure superficielle du nez: Contusion	S00.80	Blessure superficielle d'autres parties de la tête: Type de lésion non précisée
S00.38	Blessure superficielle du nez: Autre	S00.81	Blessure superficielle d'autres parties de la tête: Abrasion
		S00.82	Blessure superficielle d'autres parties de la tête: Formation de vésicules (non thermiques)

S00.83	Blessure superficielle d'autres parties de la tête: Morsure ou piquûre d'insecte (non venimeuse)	S01.89	Lésion des tissus mous de stade III lors de fracture ouverte ou de luxation de la tête
S00.84	Blessure superficielle d'autres parties de la tête: Corps étranger superficiel (écharde)	S01.9	Plaie ouverte de la tête, partie non précisée
S00.85	Blessure superficielle d'autres parties de la tête: Contusion	S02.0	Fracture de la voûte du crâne
S00.88	Blessure superficielle d'autres parties de la tête: Autre	S02.1	Fracture de la base du crâne
S00.90	Blessure superficielle de la tête, partie non précisée: Type de lésion non précisée	S02.2	Fracture des os du nez
S00.91	Blessure superficielle de la tête, partie non précisée: Abrasion	S02.3	Fracture du plancher de l'orbite
S00.92	Blessure superficielle de la tête, partie non précisée: Formation de vésicules (non thermiques)	S02.4	Fracture des os malaires et maxillaires
S00.93	Blessure superficielle de la tête, partie non précisée: Morsure ou piquûre d'insecte (non venimeuse)	S02.5	Fracture dentaire
S00.94	Blessure superficielle de la tête, partie non précisée: Corps étranger superficiel (écharde)	S02.60	Fracture du maxillaire inférieur: Partie non précisée
S00.95	Blessure superficielle de la tête, partie non précisée: Contusion	S02.61	Fracture du maxillaire inférieur: Apophyse condylienne
S00.98	Blessure superficielle de la tête, partie non précisée: Autre	S02.62	Fracture du maxillaire inférieur: Sub-condylienne
S01.0	Plaie ouverte du cuir chevelu	S02.63	Fracture du maxillaire inférieur: Apophyse coronoïde
S01.1	Plaie ouverte de la paupière et de la région péri-oculaire	S02.64	Fracture du maxillaire inférieur: Branche maxillaire, SAI
S01.20	Plaie ouverte du nez: Partie non précisée	S02.65	Fracture du maxillaire inférieur: Angle maxillaire
S01.21	Plaie ouverte du nez: Peau externe du nez	S02.66	Fracture du maxillaire inférieur: Symphyse maxillaire
S01.22	Plaie ouverte du nez: Orifice nasal	S02.67	Fracture du maxillaire inférieur: Partie alvéolaire
S01.23	Plaie ouverte du nez: Septum nasal	S02.68	Fracture du maxillaire inférieur: Maxillaire, autre partie ou partie non précisée
S01.29	Plaie ouverte du nez: Autres parties ou parties multiples du nez	S02.69	Fracture du maxillaire inférieur: Parties multiples
S01.30	Plaie ouverte de l'oreille et de l'appareil auditif: Partie non précisée	S02.7	Fractures multiples du crâne et des os de la face
S01.31	Plaie ouverte de l'oreille et de l'appareil auditif: Pavillon de l'oreille	S02.8	Fractures d'autres os du crâne et de la face
S01.33	Plaie ouverte de l'oreille et de l'appareil auditif: Tragus	S02.9	Fracture du crâne et des os de la face, partie non précisée
S01.34	Plaie ouverte de l'oreille et de l'appareil auditif: Canal auditif externe	S03.0	Luxation de la mâchoire
S01.35	Plaie ouverte de l'oreille et de l'appareil auditif: Canal auditif	S03.1	Luxation de la cloison du nez
S01.36	Plaie ouverte de l'oreille et de l'appareil auditif: Osselets	S03.2	Luxation dentaire
S01.37	Plaie ouverte de l'oreille et de l'appareil auditif: Tympan	S03.3	Luxation de parties autres et non précisées de la tête
S01.38	Plaie ouverte de l'oreille et de l'appareil auditif: Oreille interne	S03.4	Entorse et foulure de la mâchoire
S01.39	Plaie ouverte de l'oreille et de l'appareil auditif: Autres parties et parties multiples de l'oreille et de l'appareil auditif	S03.5	Entorse et foulure de l'articulation et des ligaments de parties autres et non précisées de la tête
S01.41	Plaie ouverte de la joue et de la région temporo-maxillaire: Joue	S04.0	Lésion traumatique du nerf et des voies optiques
S01.42	Plaie ouverte de la joue et de la région temporo-maxillaire: Région maxillaire supérieure	S04.1	Lésion traumatique du nerf moteur oculaire commun
S01.43	Plaie ouverte de la joue et de la région temporo-maxillaire: Région maxillaire inférieure	S04.2	Lésion traumatique du nerf pathétique
S01.49	Plaie ouverte de la joue et de la région temporo-maxillaire: Autres parties et parties multiples de la joue et de la région temporomandibulaire	S04.3	Lésion traumatique du nerf trijumeau
S01.50	Plaie ouverte de la lèvre et de la cavité buccale: Bouche, partie non précisée	S04.4	Lésion traumatique du nerf moteur oculaire externe
S01.51	Plaie ouverte de la lèvre et de la cavité buccale: Lèvre	S04.5	Lésion traumatique du nerf facial
S01.52	Plaie ouverte de la lèvre et de la cavité buccale: Muqueuse de la joue	S04.6	Lésion traumatique du nerf auditif
S01.53	Plaie ouverte de la lèvre et de la cavité buccale: Gencive (processus alvéolaire)	S04.7	Lésion traumatique du nerf spinal
S01.54	Plaie ouverte de la lèvre et de la cavité buccale: Langue et plancher de la bouche	S04.8	Lésion traumatique d'autres nerfs crâniens
S01.55	Plaie ouverte de la lèvre et de la cavité buccale: Palais	S04.9	Lésion traumatique d'un nerf crânien, sans précision
S01.59	Plaie ouverte de la lèvre et de la cavité buccale: Autres parties et parties multiples des lèvres et de la cavité buccale	S05.0	Lésion traumatique de la conjonctive et abrasion de la cornée sans mention de corps étranger
S01.7	Plaies ouvertes multiples de la tête	S05.1	Contusion du globe oculaire et des tissus de l'orbite
S01.80	Plaie ouverte non précisée d'autres parties de la tête	S05.2	Lacération et rupture oculaires avec protrusion ou perte de tissu intra-oculaire
S01.83	Plaie ouverte (toute partie de la tête) associée à une lésion intracrânienne	S05.3	Lacération oculaire sans protrusion ou perte de tissu intra-oculaire
S01.84	Lésion des tissus mous de stade I lors de fracture fermée ou de luxation de la tête	S05.4	Plaie pénétrante de l'orbite, avec ou sans corps étranger
S01.85	Lésion des tissus mous de stade II lors de fracture fermée ou de luxation de la tête	S05.5	Plaie pénétrante du globe oculaire, avec corps étranger
S01.86	Lésion des tissus mous de stade III lors de fracture fermée ou de luxation de la tête	S05.6	Plaie pénétrante du globe oculaire, sans corps étranger
S01.87	Lésion des tissus mous de stade I lors de fracture ouverte ou de luxation de la tête	S05.7	Arrachement de l'œil
S01.88	Lésion des tissus mous de stade II lors de fracture ouverte ou de luxation de la tête	S05.8	Autres lésions traumatiques de l'œil et de l'orbite
		S05.9	Lésion traumatique de l'œil et de l'orbite, non précisée
		S06.1	Œdème cérébral traumatique
		S06.20	Lésion traumatique cérébrale et cérébelleuse diffuse, SAI
		S06.21	Contusion cérébrale diffuse
		S06.22	Contusion cérébelleuse diffuse
		S06.23	Hématomes cérébral et cérébelleux multiples
		S06.28	Autres lésions cérébrales et cérébelleuses diffuses
		S06.30	Atteinte limitée ou circonscrite du tissu cérébral, SAI
		S06.31	Contusion cérébrale circonscrite
		S06.32	Contusion cérébelleuse circonscrite
		S06.33	Hématome cérébral circonscrit
		S06.34	Hématome cérébelleux circonscrit
		S06.38	Autres lésions cérébrales et cérébelleuses circonscrites
		S06.4	Hémorragie épidurale
		S06.5	Hémorragie sous-durale traumatique
		S06.6	Hémorragie sous-arachnoïdienne traumatique
		S06.8	Autres lésions traumatiques intracrâniennes
		S07.0	Ecrasement de la face

S07.1	Ecrasement du crâne	S13.17	Luxation d'une vertèbre cervicale: C7/D1
S07.8	Ecrasement d'autres parties de la tête	S13.18	Luxation d'une vertèbre cervicale: Autre
S07.9	Ecrasement de la tête, partie non précisée	S13.2	Luxations de parties autres et non précisées du cou
S08.0	Arrachement du cuir chevelu	S13.3	Luxations multiples du cou
S08.1	Amputation traumatique de l'oreille	S13.4	Entorse et foulure du rachis cervical
S08.8	Amputation traumatique d'autres parties de la tête	S13.5	Entorse et foulure de la région thyroïdienne
S08.9	Amputation traumatique d'une partie de la tête non précisée	S13.6	Entorse et foulure des articulations et des ligaments de parties autres et non précisées du cou
S09.0	Lésion traumatique des vaisseaux sanguins de la tête, non classée ailleurs	S14.0	Commotion et œdème de la moelle cervicale
S09.1	Lésion traumatique des muscles et des tendons de la tête	S14.10	Lésion de la moelle cervicale, SAI
S09.2	Rupture traumatique du tympan	S14.11	Lésion transversale complète de la moelle cervicale
S09.7	Lésions traumatiques multiples de la tête	S14.12	Lésion centrale de la moelle cervicale (lésion transversale incomplète)
S10.12	Lésions traumatiques superficielles de la gorge, autres et sans précision: phlyctène (non due à la chaleur)	S14.13	Autres lésions transversales incomplètes de la moelle cervicale
S10.13	Lésions traumatiques superficielles de la gorge, autres et sans précision: Morsure ou piqûre d'insecte (non venimeuse)	S14.2	Lésion traumatique d'une racine nerveuse du rachis cervical
S10.14	Lésions traumatiques superficielles de la gorge, autres et sans précision: Corps étranger superficiel (écharde)	S14.3	Lésion traumatique du plexus brachial
S10.7	Lésions traumatiques superficielles multiples du cou	S14.4	Lésion traumatique des nerfs périphériques du cou
S10.82	Lésion traumatique superficielle d'autres parties du cou: phlyctène (non due à la chaleur)	S14.5	Lésion traumatique des nerfs sympathiques cervicaux
S10.83	Lésion traumatique superficielle d'autres parties du cou: Morsure ou piqûre d'insecte (non venimeuse)	S14.6	Lésion traumatique de nerfs du cou, autres et non précisés
S10.84	Lésion traumatique superficielle d'autres parties du cou: Corps étranger superficiel (écharde)	S14.70	Niveau fonctionnel d'une lésion de la moelle cervicale: Niveau SAI
S10.92	Lésion traumatique superficielle du cou, partie non précisée: phlyctène (non due à la chaleur)	S14.71	Niveau fonctionnel d'une lésion de la moelle cervicale: C1
S10.93	Lésion traumatique superficielle du cou, partie non précisée: Morsure ou piqûre d'insecte (non venimeuse)	S14.72	Niveau fonctionnel d'une lésion de la moelle cervicale: C2
S10.94	Lésion traumatique superficielle du cou, partie non précisée: Corps étranger superficiel (écharde)	S14.73	Niveau fonctionnel d'une lésion de la moelle cervicale: C3
S11.01	trachée thoracique: Larynx	S14.74	Niveau fonctionnel d'une lésion de la moelle cervicale: C4
S11.02	trachée thoracique: Trachée cervicale, partie cervicale	S14.75	Niveau fonctionnel d'une lésion de la moelle cervicale: C5
S11.1	Plaie ouverte avec atteinte de la thyroïde	S14.76	Niveau fonctionnel d'une lésion de la moelle cervicale: C6
S11.21	Plaie ouverte avec atteinte du pharynx et de l'œsophage cervical: Pharynx	S14.77	Niveau fonctionnel d'une lésion de la moelle cervicale: C7
S11.22	Plaie ouverte avec atteinte du pharynx et de l'œsophage cervical: Œsophage cervical	S14.78	Niveau fonctionnel d'une lésion de la moelle cervicale: C8
S11.7	Plaies ouvertes multiples du cou	S15.00	Lésion traumatique de la carotide: carotide, partie non précisée
S11.80	Plaie ouverte non précisée d'une autre partie du cou	S15.01	Lésion traumatique de la carotide: A. carotide commune
S11.84	Lésion des tissus mous de stade I lors de fracture fermée ou de luxation du cou	S15.02	Lésion traumatique de la carotide: A. carotide externe
S11.85	Lésion des tissus mous de stade II lors de fracture fermée ou de luxation du cou	S15.03	Lésion traumatique de la carotide: A. carotide interne
S11.86	Lésion des tissus mous de stade III lors de fracture fermée ou de luxation du cou	S15.1	Lésion traumatique de l'artère vertébrale
S11.87	Lésion des tissus mous de stade I lors de fracture ouverte ou de luxation du cou	S15.2	Lésion traumatique de la veine jugulaire externe
S11.88	Lésion des tissus mous de stade II lors de fracture ouverte ou de luxation du cou	S15.3	Lésion traumatique de la veine jugulaire interne
S11.89	Lésion des tissus mous de stade III lors de fracture ouverte ou de luxation du cou	S15.7	Lésion traumatique de multiples vaisseaux sanguins au niveau du cou
S11.9	Plaie ouverte du cou, partie non précisée	S15.8	Lésion traumatique d'autres vaisseaux sanguins au niveau du cou
S12.0	Fracture de la première vertèbre cervicale	S15.9	Lésion traumatique de vaisseaux sanguins non précisés au niveau du cou
S12.1	Fracture de la deuxième vertèbre cervicale	S16	Lésion traumatique des muscles et des tendons au niveau du cou
S12.21	Fracture de la 3ème vertèbre cervicale	S17.0	Ecrasement du larynx et de la trachée
S12.22	Fracture de la 4ème vertèbre cervicale	S17.8	Ecrasement d'autres parties du cou
S12.23	Fracture de la 5ème vertèbre cervicale	S17.9	Ecrasement du cou, partie non précisée
S12.24	Fracture de la 6ème vertèbre cervicale	S18	Amputation traumatique au niveau du cou
S12.25	Fracture de la 7ème vertèbre cervicale	S19.7	Lésions traumatiques multiples du cou
S12.7	Fractures multiples des vertèbres cervicales	S20.12	Lésions traumatiques superficielles du sein, autres et non précisées: phlyctène (non due à la chaleur)
S12.8	Fracture d'autres parties du cou	S20.13	Lésions traumatiques superficielles du sein, autres et non précisées: Morsure ou piqûre d'insecte (non venimeuse)
S12.9	Fracture du cou, partie non précisée	S20.14	Lésions traumatiques superficielles du sein, autres et non précisées: Corps étranger superficiel (écharde)
S13.0	Rupture traumatique d'un disque intervertébral cervical	S20.32	Autres lésions traumatiques superficielles de la paroi thoracique antérieure: phlyctène (non due à la chaleur)
S13.10	Luxation d'une vertèbre cervicale: Niveau SAI	S20.33	Autres lésions traumatiques superficielles de la paroi thoracique antérieure: Morsure ou piqûre d'insecte (non venimeuse)
S13.11	Luxation d'une vertèbre cervicale: C1/C2	S20.34	Autres lésions traumatiques superficielles de la paroi thoracique antérieure: Corps étranger superficiel (écharde)
S13.12	Luxation d'une vertèbre cervicale: C2/C3	S20.42	Autres lésions traumatiques superficielles de la paroi thoracique postérieure: phlyctène (non due à la chaleur)
S13.13	Luxation d'une vertèbre cervicale: C3/C4	S20.43	Autres lésions traumatiques superficielles de la paroi thoracique postérieure: Morsure ou piqûre d'insecte (non venimeuse)
S13.14	Luxation d'une vertèbre cervicale: C4/C5	S20.44	Autres lésions traumatiques superficielles de la paroi thoracique postérieure: Corps étranger superficiel (écharde)
S13.15	Luxation d'une vertèbre cervicale: C5/C6	S20.82	Lésion traumatique superficielle de parties autres et non précisées du thorax: phlyctène (non due à la chaleur)
S13.16	Luxation d'une vertèbre cervicale: C6/C7		

S20.83	Lésion traumatique superficielle de parties autres et non précisées du thorax: Morsure ou piqûre d'insecte (non venimeuse)	S24.71	Niveau fonctionnel d'une lésion de la moelle dorsale: D1
S20.84	Lésion traumatique superficielle de parties autres et non précisées du thorax: Corps étranger superficiel (écharde)	S24.72	Niveau fonctionnel d'une lésion de la moelle dorsale: D2/D3
S20.85	Lésion traumatique superficielle de parties autres et non précisées du thorax: Contusion	S24.73	Niveau fonctionnel d'une lésion de la moelle dorsale: D4/D5
S21.0	Plaie ouverte du sein	S24.74	Niveau fonctionnel d'une lésion de la moelle dorsale: D6/D7
S21.1	Plaie ouverte de la paroi thoracique antérieure	S24.75	Niveau fonctionnel d'une lésion de la moelle dorsale: D8/D9
S21.2	Plaie ouverte de la paroi thoracique postérieure	S24.76	Niveau fonctionnel d'une lésion de la moelle dorsale: D10/D11
S21.7	Plaies ouvertes multiples de la paroi thoracique	S24.77	Niveau fonctionnel d'une lésion de la moelle dorsale: D12
S21.80	Plaie ouverte non précisée d'une autre partie du thorax	S25.0	Lésion traumatique de l'aorte thoracique
S21.83	Plaie ouverte (n'importe quelle partie du thorax) communiquant avec une lésion intrathoracique	S25.1	Lésion traumatique de l'artère innominée ou sous-clavière
S21.84	Lésion des tissus mous de stade I lors de fracture fermée ou de luxation du thorax	S25.2	Lésion traumatique de la veine cave supérieure
S21.85	Lésion des tissus mous de stade II lors de fracture fermée ou de luxation du thorax	S25.3	Lésion traumatique de la veine innominée ou sous-clavière
S21.86	Lésion des tissus mous de stade III lors de fracture fermée ou de luxation du thorax	S25.4	Lésion traumatique de vaisseaux sanguins du poumon
S21.87	Lésion des tissus mous de stade I lors de fracture ouverte ou de luxation du thorax	S25.5	Lésion traumatique de vaisseaux sanguins intercostaux
S21.88	Lésion des tissus mous de stade II lors de fracture ouverte ou de luxation du thorax	S25.7	Lésions traumatiques de multiples vaisseaux sanguins du thorax
S21.89	Lésion des tissus mous de stade III lors de fracture ouverte ou de luxation du thorax	S25.8	Lésion traumatique d'autres vaisseaux sanguins du thorax
S21.9	Plaie ouverte du thorax, partie non précisée	S25.9	Lésion traumatique d'un vaisseau sanguin non précisé du thorax
S22.00	Fracture d'une vertèbre dorsale: Niveau non précisé	S26.0	Hémopéricarde traumatique
S22.01	Fracture d'une vertèbre dorsale: D1 et D2	S26.81	Contusion cardiaque
S22.02	Fracture d'une vertèbre dorsale: D3 et D4	S26.82	Déchirure cardiaque sans ouverture d'une cavité du cœur
S22.03	Fracture d'une vertèbre dorsale: D5 et D6	S26.83	Déchirure cardiaque avec ouverture d'une cavité du cœur
S22.04	Fracture d'une vertèbre dorsale: D7 et D8	S26.88	Autre lésion du cœur
S22.05	Fracture d'une vertèbre dorsale: D9 et D10	S26.9	Lésion traumatique du cœur, sans précision
S22.06	Fracture d'une vertèbre dorsale: D11 et D12	S27.0	Pneumothorax traumatique
S22.1	Fractures multiples du rachis dorsal	S27.1	Hémithorax traumatique
S22.2	Fracture du sternum	S27.2	Hémopneumothorax traumatique
S22.31	Fracture de la 1ère côte	S27.31	Contusion et hématome du poumon
S22.32	Fracture d'une autre côte	S27.32	Déchirure du poumon
S22.40	Fractures multiples de côtes: SAI	S27.38	Lésion traumatique autre et sans précision
S22.41	Fractures multiples de côtes: Avec fracture de la 1ère côte	S27.4	Lésion traumatique des bronches
S22.42	Fractures multiples de côtes: Avec fractures de deux côtes	S27.5	Lésion traumatique de la trachée thoracique
S22.43	Fractures multiples de côtes: Avec fractures de trois côtes	S27.6	Lésion traumatique de la plèvre
S22.44	Fractures multiples de côtes: Avec fractures de quatre côtes ou plus	S27.7	Lésions traumatiques multiples des organes intrathoraciques
S22.5	Volet costal	S27.81	Lésion traumatique d'autres organes et structures intrathoraciques précisés: Diaphragme
S22.8	Fractures d'autres parties des os du thorax	S27.82	Lésion traumatique d'autres organes et structures intrathoraciques précisés: Canal thoracique
S22.9	Fracture des os du thorax, partie non précisée	S27.83	Lésion traumatique d'autres organes et structures intrathoraciques précisés: Œsophage (partie thoracique)
S23.0	Rupture traumatique d'un disque intervertébral dorsal	S27.84	Lésion traumatique d'autres organes et structures intrathoraciques précisés: Thymus
S23.10	Luxation d'une vertèbre dorsale: Niveau non précisé	S27.88	Lésion traumatique d'autres organes et structures intrathoraciques précisés: Autres organes et structures intrathoraciques précisées
S23.11	Luxation d'une vertèbre dorsale: D1/D2 et D2/D3	S27.9	Lésion traumatique d'organes intrathoraciques non précisés
S23.12	Luxation d'une vertèbre dorsale: D3/D4 et D4/D5	S28.0	Ecrasement du thorax
S23.13	Luxation d'une vertèbre dorsale: D5/D6 et D6/D7	S28.1	Amputation traumatique d'une partie du thorax
S23.14	Luxation d'une vertèbre dorsale: D7/D2 et D8/D9	S29.0	Lésion traumatique des muscles et des tendons au niveau du thorax
S23.15	Luxation d'une vertèbre dorsale: D9/D10 et D10/D11	S29.7	Lésions traumatiques multiples du thorax
S23.16	Luxation d'une vertèbre dorsale: D11/D12	S30.82	Autres lésions traumatiques superficielles de l'abdomen, des lombes et du bassin: phlyctène (non due à la chaleur)
S23.17	Luxation d'une vertèbre dorsale: D12/L1	S30.83	Autres lésions traumatiques superficielles de l'abdomen, des lombes et du bassin: Morsure ou piqûre d'insecte (non venimeuse)
S23.2	Luxation de parties autres et non précisées du thorax	S30.84	Autres lésions traumatiques superficielles de l'abdomen, des lombes et du bassin: Corps étranger superficiel (écharde)
S23.3	Entorse et foulure du rachis dorsal	S30.92	Lésion traumatique superficielle de l'abdomen, des lombes et du bassin, partie non précisée: phlyctène (non due à la chaleur)
S23.4	Entorse et foulure des côtes et du sternum	S30.93	Lésion traumatique superficielle de l'abdomen, des lombes et du bassin, partie non précisée: Morsure ou piqûre d'insecte (non venimeuse)
S23.5	Entorse et foulure de parties autres et non précisées du thorax	S30.94	Lésion traumatique superficielle de l'abdomen, des lombes et du bassin, partie non précisée: Corps étranger superficiel (écharde)
S24.0	Commotion et œdème de la moelle dorsale	S31.0	Plaie ouverte des lombes et du bassin
S24.10	Lésion médullaire dorsale sans autre précision	S31.1	Plaie ouverte de la paroi abdominale
S24.11	Lésion transversale complète de la moelle dorsale	S31.2	Plaie ouverte du pénis
S24.12	Lésion centrale de la moelle dorsale (lésion transversale incomplète)	S31.3	Plaie ouverte du scrotum et des testicules
S24.2	Lésion traumatique d'une racine nerveuse du rachis dorsal	S31.4	Plaie ouverte du vagin et de la vulve
S24.3	Lésion traumatique de nerfs périphériques du thorax	S31.5	Plaie ouverte des organes génitaux externes, autres et non précisés
S24.4	Lésion traumatique de nerfs sympathiques du thorax		
S24.5	Lésion traumatique d'autres nerfs du thorax		
S24.6	Lésion traumatique d'un nerf non précisé du thorax		
S24.70	Niveau fonctionnel d'une lésion de la moelle dorsale: Niveau SAI		

S31.7	Plaies ouvertes multiples de l'abdomen, des lombes et du bassin	S34.71	Niveau fonctionnel d'une lésion médullaire lombo-sacrée: L1
S31.80	Plaie ouverte d'autres parties non précisées de l'abdomen	S34.72	Niveau fonctionnel d'une lésion médullaire lombo-sacrée: L2
S31.83	Plaie ouverte (toute partie de l'abdomen, de la région lumbosacrée et du bassin) associée à une lésion intraabdominale	S34.73	Niveau fonctionnel d'une lésion médullaire lombo-sacrée: L3
S31.84	Lésion des tissus mous de stade I lors de fracture ou de luxation fermée de la colonne lombaire et du bassin	S34.74	Niveau fonctionnel d'une lésion médullaire lombo-sacrée: L4
S31.85	Lésion des tissus mous de stade II lors de fracture ou de luxation fermée de la colonne lombaire et du bassin	S34.75	Niveau fonctionnel d'une lésion médullaire lombo-sacrée: L5
S31.86	Lésion des tissus mous de stade III lors de fracture ou de luxation fermée de la colonne lombaire et du bassin	S34.76	Niveau fonctionnel d'une lésion médullaire lombo-sacrée: S1
S31.87	Lésion des tissus mous de stade I lors de fracture ou de luxation ouverte de la colonne lombaire et du bassin	S34.77	Niveau fonctionnel d'une lésion médullaire lombo-sacrée: S2-S5
S31.88	Lésion des tissus mous de stade II lors de fracture ou de luxation ouverte de la colonne lombaire et du bassin	S34.8	Lésion traumatique de nerfs autres et non précisés au niveau de l'abdomen, des lombes et du bassin
S31.89	Lésion des tissus mous de stade III lors de fracture ou de luxation ouverte de la colonne lombaire et du bassin	S35.0	Lésion traumatique de l'aorte abdominale
S32.00	Fracture d'une vertèbre lombaire: Niveau non précisé	S35.1	Lésion traumatique de la veine cave inférieure
S32.01	Fracture d'une vertèbre lombaire: L1	S35.2	Lésion traumatique de l'artère coeliaque ou mésentérique
S32.02	Fracture d'une vertèbre lombaire: L2	S35.3	Lésion traumatique de la veine porte ou splénique
S32.03	Fracture d'une vertèbre lombaire: L3	S35.4	Lésion traumatique des vaisseaux sanguins du rein
S32.04	Fracture d'une vertèbre lombaire: L4	S35.5	Lésion traumatique des vaisseaux sanguins iliaques
S32.05	Fracture d'une vertèbre lombaire: L5	S35.7	Lésion traumatique de multiples vaisseaux sanguins au niveau de l'abdomen, des lombes et du bassin
S32.1	Fracture du sacrum	S35.8	Lésion traumatique d'autres vaisseaux sanguins au niveau de l'abdomen, des lombes et du bassin
S32.2	Fracture du coccyx	S35.9	Lésion traumatique de vaisseaux sanguins non précisés, au niveau de l'abdomen, des lombes et du bassin
S32.3	Fracture de l'ilion	S36.00	Lésion de la rate, SAI
S32.4	Fracture de l'acétabulum	S36.01	Hématome splénique
S32.5	Fracture du pubis	S36.02	Déchirure de la capsule de la rate, sans atteinte plus importante du parenchyme
S32.7	Fractures multiples du rachis lombaire et du bassin	S36.03	Déchirure de la rate, avec atteinte du parenchyme
S32.81	Fracture de parties autres et non précisées du rachis lombaire et du bassin: Ischion	S36.04	Rupture massive du parenchyme de la rate
S32.82	Fracture de parties autres et non précisées du rachis lombaire et du bassin: Colonne lombaire et sacrum, partie non précisée	S36.08	Autre lésion de la rate
S32.83	Fracture de parties autres et non précisées du rachis lombaire et du bassin: Bassin, partie non précisée	S36.10	Lésion du foie, SAI
S32.89	Fracture de parties autres et non précisées du rachis lombaire et du bassin: Autres parties et parties multiples du bassin	S36.11	Contusion et hématome du foie
S33.0	Rupture traumatique d'un disque intervertébral lombaire	S36.12	Déchirure hépatique, SAI
S33.10	Luxation d'une vertèbre lombaire: Niveau non précisé	S36.13	Déchirure minimale hépatique
S33.11	Luxation d'une vertèbre lombaire: L1/L2	S36.14	Déchirure hépatique modérée
S33.12	Luxation d'une vertèbre lombaire: L2/L3	S36.15	Déchirure hépatique majeure
S33.13	Luxation d'une vertèbre lombaire: L3/L4	S36.16	Autre lésion du foie
S33.14	Luxation d'une vertèbre lombaire: L4/L5	S36.17	Lésion traumatique: vésicule biliaire
S33.15	Luxation d'une vertèbre lombaire: L5/S1	S36.18	Lésion traumatique: canal biliaire
S33.2	Luxation des articulations sacro-iliaque et sacro-coccygienne	S36.20	Lésion traumatique du pancréas: Partie non précisée
S33.3	Luxation de parties autres et non précisées du rachis lombaire et du bassin	S36.21	Lésion traumatique du pancréas: Tête
S33.4	Rupture traumatique de la symphyse pubienne	S36.22	Lésion traumatique du pancréas: Corps
S33.50	Entorse/foulure et déchirure de la colonne lumbosacrée sans autre précision	S36.23	Lésion traumatique du pancréas: Queue
S33.51	Entorse/foulure et déchirure de la jonction lumbosacrée et de ses ligaments	S36.29	Lésion traumatique du pancréas: Autres parties et parties multiples
S33.6	Entorse et foulure de l'articulation sacro-iliaque	S36.3	Lésion traumatique de l'estomac
S33.7	Entorse et foulure de parties autres et non précisées du rachis lombaire et du bassin	S36.40	Lésion traumatique de l'intestin grêle: Intestin grêle, partie non précisée
S34.0	Commotion et œdème de la moelle lombaire [cône médullaire]	S36.41	Lésion traumatique de l'intestin grêle: Duodénum
S34.10	Lésion transversale complète de la moelle lombaire	S36.49	Lésion traumatique de l'intestin grêle: Autres parties et parties multiples de l'intestin grêle
S34.11	Lésion transversale incomplète de la moelle lombaire	S36.50	Lésion traumatique du côlon: Gros intestin/côlon, partie non précisée
S34.18	Autre lésion de la moelle lombaire	S36.51	Lésion traumatique du côlon: Côlon ascendant
S34.2	Lésion traumatique de la racine nerveuse du rachis lombaire et sacré	S36.52	Lésion traumatique du côlon: Côlon transverse
S34.30	Syndrome traumatique complet de la queue de cheval	S36.53	Lésion traumatique du côlon: Côlon descendant
S34.31	Syndrome traumatique incomplet de la queue de cheval	S36.54	Lésion traumatique du côlon: Côlon sigmoïde
S34.38	Lésion autre et non précisée de la queue de cheval	S36.59	Lésion traumatique du côlon: Autres parties et parties multiples du gros intestin
S34.4	Lésion traumatique du plexus lombo-sacré	S36.6	Lésion traumatique du rectum
S34.5	Lésion traumatique des nerfs sympathiques lombaires, sacrés et du bassin	S36.7	Lésion traumatique de multiples organes intra-abdominaux
S34.6	Lésion traumatique de nerf(s) périphérique(s) de l'abdomen, des lombes et du bassin	S36.81	Lésion traumatique: Péritoine
S34.70	Niveau fonctionnel d'une lésion médullaire lombo-sacrée: Niveau SAI	S36.82	Lésion traumatique: Mésentère
		S36.83	Lésion traumatique: Rétropéritoine
		S36.88	Lésion traumatique: Autres organes intra-abdominaux
		S36.9	Lésion traumatique d'un organe intra-abdominal non précisé
		S37.00	Lésion rénale non précisée
		S37.01	Contusion et hématome de rein, SAI
		S37.02	Déchirure de rein
		S37.03	Rupture totale du parenchyme rénal
		S37.1	Lésion traumatique de l'uretère
		S37.20	Lésion de la vessie, non précisée
		S37.21	Contusion de la vessie

S37.22	Rupture de la vessie	S42.29	Fracture de l'extrémité supérieure de l'humérus: Autres parties et parties multiples
S37.28	Autres lésions de la vessie	S42.3	Fracture de la diaphyse de l'humérus
S37.30	Lésion traumatique de l'urètre: Sans autre précision	S42.40	Fracture de l'extrémité inférieure de l'humérus: Partie non précisée
S37.31	Lésion traumatique de l'urètre: Partie membraneuse	S42.41	Fracture de l'extrémité inférieure de l'humérus: Supracondyloire
S37.32	Lésion traumatique de l'urètre: Partie spongieuse	S42.42	Fracture de l'extrémité inférieure de l'humérus: Epicondyle latéral
S37.33	Lésion traumatique de l'urètre: Partie prostatique	S42.43	Fracture de l'extrémité inférieure de l'humérus: Epicondyle médial
S37.38	Lésion traumatique de l'urètre: Autre partie	S42.44	Fracture de l'extrémité inférieure de l'humérus: Epicondyle, épicondyles, non précisé
S37.4	Lésion traumatique de l'ovaire	S42.45	Fracture de l'extrémité inférieure de l'humérus: Transcondyloire (en T ou en Y)
S37.5	Lésion traumatique de la trompe de Fallope	S42.49	Fracture de l'extrémité inférieure de l'humérus: Autres parties ou parties multiples
S37.6	Lésion traumatique de l'utérus	S42.7	Fractures multiples de la clavicule, de l'omoplate et de l'humérus
S37.7	Lésions traumatiques de multiples organes pelviens et urinaires	S42.8	Fracture d'autres parties de l'épaule et du bras
S37.81	Lésion traumatique: surrénale	S42.9	Fracture de la ceinture scapulaire, partie non précisée
S37.82	Lésion traumatique: prostate	S43.00	Luxation de l'épaule [articulation gléno-humérale] SAI
S37.83	Lésion traumatique: vésicule séminale	S43.01	Luxation antérieure de l'humérus
S37.84	Lésion traumatique: canal déférent	S43.02	Luxation postérieure de l'humérus
S37.88	Lésion traumatique: autre organe du bassin	S43.03	Luxation inférieure de l'humérus
S37.9	Lésion traumatique d'un organe pelvien et urinaire non précisé	S43.08	Luxation d'une autre partie de l'épaule
S38.0	Ecrasement des organes génitaux externes	S43.1	Luxation de l'articulation acromio-claviculaire
S38.1	Ecrasement de parties autres et non précisées de l'abdomen, des lombes et du bassin	S43.2	Luxation de l'articulation sterno-claviculaire
S38.2	Amputation traumatique des organes génitaux externes	S43.3	Luxation de parties autres et non précisées de la ceinture scapulaire
S38.3	Amputation traumatique de parties autres et non précisées de l'abdomen, des lombes et du bassin	S43.4	Entorse et foulure de l'articulation de l'épaule
S39.0	Lésion traumatique de muscles et de tendons de l'abdomen, des lombes et du bassin	S43.5	Entorse et foulure de l'articulation acromio-claviculaire
S39.6	Lésion traumatique d'organe(s) intra-abdominal(aux) et organe (s) pelvien(s)	S43.6	Entorse et foulure de l'articulation sterno-claviculaire
S39.7	Autres lésions traumatiques multiples de l'abdomen, des lombes et du bassin	S43.7	Entorse et foulure de parties autres et non précisées de la ceinture scapulaire
S39.80	Fracture du pénis	S44.0	Lésion traumatique du nerf cubital au niveau du bras
S40.82	Autres lésions traumatiques superficielles de l'épaule et du bras: Formation de vésicules (non thermiques)	S44.1	Lésion traumatique du nerf médian au niveau du bras
S40.83	Autres lésions traumatiques superficielles de l'épaule et du bras: Morsure ou piqûre d'insecte (non venimeuse)	S44.2	Lésion traumatique du nerf radial au niveau du bras
S40.84	Autres lésions traumatiques superficielles de l'épaule et du bras: Corps étranger superficiel (écharde)	S44.3	Lésion traumatique du nerf axillaire
S41.0	Plaie ouverte de l'épaule	S44.4	Lésion traumatique du nerf musculo-cutané
S41.1	Plaie ouverte du bras	S44.5	Lésion traumatique d'un nerf cutané sensitif au niveau de l'épaule et du bras
S41.7	Plaies ouvertes multiples de l'épaule et du bras	S44.7	Lésion traumatique de multiples nerfs au niveau de l'épaule et du bras
S41.80	Plaie ouverte non précisée de parties autres et non précisées de la ceinture scapulaire	S44.8	Lésion traumatique d'autres nerfs au niveau de l'épaule et du bras
S41.84	Lésion des tissus mous de stade I lors de fracture fermée ou de luxation du bras	S44.9	Lésion traumatique d'un nerf non précisé, au niveau de l'épaule et du bras
S41.85	Lésion des tissus mous de stade II lors de fracture fermée ou de luxation du bras	S45.0	Lésion traumatique de l'artère axillaire
S41.86	Lésion des tissus mous de stade III lors de fracture fermée ou de luxation du bras	S45.1	Lésion traumatique de l'artère brachiale
S41.87	Lésion des tissus mous de stade I lors de fracture ouverte ou de luxation du bras	S45.2	Lésion traumatique de la veine axillaire et brachiale
S41.88	Lésion des tissus mous de stade II lors de fracture ouverte ou de luxation du bras	S45.3	Lésion traumatique d'une veine superficielle au niveau de l'épaule et du bras
S41.89	Lésion des tissus mous de stade III lors de fracture ouverte ou de luxation du bras	S45.7	Lésion traumatique de multiples vaisseaux sanguins au niveau de l'épaule et du bras
S42.00	Fracture de la clavicule: Partie non précisée	S45.8	Lésion traumatique d'autres vaisseaux sanguins au niveau de l'épaule et du bras
S42.01	Fracture de la clavicule: Tiers médian	S45.9	Lésion traumatique d'un vaisseau sanguin non précisé, au niveau de l'épaule et du bras
S42.02	Fracture de la clavicule: Tiers moyen	S46.0	Lésion traumatique de muscles et de tendons de la coiffe des rotateurs
S42.03	Fracture de la clavicule: Tiers latéral	S46.1	Lésion traumatique du muscle et du tendon du long biceps
S42.09	Fracture de la clavicule: Multiples	S46.2	Lésion traumatique du muscle et du tendon d'autres parties du biceps
S42.10	Fracture de l'omoplate: Partie non précisée	S46.3	Lésion traumatique du muscle et du tendon du triceps
S42.11	Fracture de l'omoplate: Corps	S46.7	Lésion traumatique de multiples muscles et tendons au niveau de l'épaule et du bras
S42.12	Fracture de l'omoplate: Acromion	S46.8	Lésion traumatique d'autres muscles et tendons au niveau de l'épaule et du bras
S42.13	Fracture de l'omoplate: Apophyse coracoïde	S46.9	Lésion traumatique de muscle et de tendon non précisés, au niveau de l'épaule et du bras
S42.14	Fracture de l'omoplate: Cavité glénoïde et col de l'omoplate	S47	Ecrasement de l'épaule et du bras
S42.19	Fracture de l'omoplate: Multiples	S48.0	Amputation traumatique de l'articulation de l'épaule
S42.20	Fracture de l'extrémité supérieure de l'humérus: Partie non précisée	S48.1	Amputation traumatique entre l'épaule et le coude
S42.21	Fracture de l'extrémité supérieure de l'humérus: Tête		
S42.22	Fracture de l'extrémité supérieure de l'humérus: Col chirurgical		
S42.23	Fracture de l'extrémité supérieure de l'humérus: Col anatomique		
S42.24	Fracture de l'extrémité supérieure de l'humérus: Grand tubercule		

S48.9	Amputation traumatique de l'épaule et du bras, niveau non précisé	S54.2	Lésion traumatique du nerf radial au niveau de l'avant-bras
S49.7	Lésions traumatiques multiples de l'épaule et du bras	S54.3	Lésion traumatique d'un nerf sensitif cutané au niveau de l'avant-bras
S50.82	Autres lésions traumatiques superficielles de l'avant-bras: Formation de vésicules (non thermiques)	S54.7	Lésion traumatique de multiples nerfs au niveau de l'avant-bras
S50.83	Autres lésions traumatiques superficielles de l'avant-bras: Morsure ou piqûre d'insecte (non venimeuse)	S54.8	Lésion traumatique d'autres nerfs au niveau de l'avant-bras
S50.84	Autres lésions traumatiques superficielles de l'avant-bras: Corps étranger superficiel (écharde)	S54.9	Lésion traumatique d'un nerf non précisé, au niveau de l'avant-bras
S51.0	Plaie ouverte du coude	S55.0	Lésion traumatique de l'artère cubitale au niveau de l'avant-bras
S51.7	Plaies ouvertes multiples de l'avant-bras	S55.1	Lésion traumatique de l'artère radiale au niveau de l'avant-bras
S51.80	Plaie ouverte non précisée d'autres parties de l'avant-bras	S55.2	Lésion traumatique d'une veine au niveau de l'avant-bras
S51.84	Lésion des tissus mous de stade I lors de fracture fermée ou de luxation de l'avant-bras	S55.7	Lésion traumatique de multiples vaisseaux sanguins au niveau de l'avant-bras
S51.85	Lésion des tissus mous de stade II lors de fracture fermée ou de luxation de l'avant-bras	S55.8	Lésion traumatique d'autres vaisseaux sanguins au niveau de l'avant-bras
S51.86	Lésion des tissus mous de stade III lors de fracture fermée ou de luxation de l'avant-bras	S55.9	Lésion traumatique d'un vaisseau sanguin non précisé, au niveau de l'avant-bras
S51.87	Lésion des tissus mous de stade I lors de fracture ouverte ou de luxation de l'avant-bras	S56.0	Lésion traumatique du muscle et du tendon fléchisseurs du pouce au niveau de l'avant-bras
S51.88	Lésion des tissus mous de stade II lors de fracture ouverte ou de luxation de l'avant-bras	S56.1	Lésion traumatique de muscles et de tendons fléchisseurs d'autre(s) doigt(s) au niveau de l'avant-bras
S51.89	Lésion des tissus mous de stade III lors de fracture ouverte ou de luxation de l'avant-bras	S56.2	Lésion traumatique d'un autre muscle et d'un autre tendon fléchisseurs au niveau de l'avant-bras
S51.9	Plaie ouverte de l'avant-bras, partie non précisée	S56.3	Lésion traumatique de muscles et de tendons extenseurs et abducteurs du pouce au niveau de l'avant-bras
S52.00	Fracture de la partie supérieure du cubitus: Partie non précisée	S56.4	Lésion traumatique de muscles et de tendons extenseurs d'autre(s) doigt(s) au niveau de l'avant-bras
S52.01	Fracture de la partie supérieure du cubitus: Olécrâne	S56.5	Lésion traumatique d'un autre muscle et d'un autre tendon extenseurs au niveau de l'avant-bras
S52.02	Fracture de la partie supérieure du cubitus: Apophyse coronoïde du cubitus	S56.7	Lésion traumatique de multiples muscles et tendons au niveau de l'avant-bras
S52.09	Fracture de la partie supérieure du cubitus: Autres parties et parties multiples	S56.8	Lésion traumatique de muscles et de tendons autres et non précisés, au niveau de l'avant-bras
S52.10	Fracture de l'extrémité supérieure du radius: Partie non précisée	S57.0	Ecrasement du coude
S52.11	Fracture de l'extrémité supérieure du radius: Tête	S57.8	Ecrasement d'autres parties de l'avant-bras
S52.12	Fracture de l'extrémité supérieure du radius: Col	S57.9	Ecrasement de l'avant-bras, partie non précisée
S52.19	Fracture de l'extrémité supérieure du radius: Autres parties et parties multiples	S58.0	Amputation traumatique à dans l'articulation du coude
S52.20	Fracture de la diaphyse cubitale, partie non précisée	S58.1	Amputation traumatique entre le coude et le poignet
S52.21	Fracture proximale de la diaphyse cubitale avec luxation de la tête du radius	S58.9	Amputation traumatique de l'avant-bras, niveau non précisé
S52.30	Fracture de la diaphyse du radius, partie non précisée	S59.7	Lésions traumatiques multiples de l'avant-bras
S52.31	Fracture distale de la diaphyse du radius avec luxation de la tête du cubitus	S60.82	Autres lésions traumatiques superficielles du poignet et de la main: Formation de vésicules (non thermiques)
S52.4	Fracture des deux diaphyses, cubitale et radiale	S60.83	Autres lésions traumatiques superficielles du poignet et de la main: Morsure ou piqûre d'insecte (non venimeuse)
S52.50	Fracture de l'extrémité inférieure du radius: Sans autre précision	S60.84	Autres lésions traumatiques superficielles du poignet et de la main: Corps étranger superficiel (écharde)
S52.51	Fracture de l'extrémité inférieure du radius: Fracture en extension	S61.0	Plaie ouverte de(s) doigt(s) sans lésion de l'ongle
S52.52	Fracture de l'extrémité inférieure du radius: Fracture en flexion	S61.1	Plaie ouverte de(s) doigt(s) avec lésion de l'ongle
S52.59	Fracture de l'extrémité inférieure du radius: Autres parties et parties multiples	S61.7	Plaies ouvertes multiples du poignet et de la main
S52.6	Fracture de l'extrémité inférieure du cubitus et du radius	S61.80	Plaie ouverte non précisée d'autres parties du poignet et de la main
S52.7	Fractures multiples de l'avant-bras	S61.84	Lésion des tissus mous de stade I lors de fracture fermée ou de luxation du poignet et de la main
S52.8	Fracture d'autres parties de l'avant-bras	S61.85	Lésion des tissus mous de stade II lors de fracture fermée ou de luxation du poignet et de la main
S52.9	Fracture de l'avant-bras, partie non précisée	S61.86	Lésion des tissus mous de stade III lors de fracture fermée ou de luxation du poignet et de la main
S53.0	Luxation de la tête radiale	S61.87	Lésion des tissus mous de stade I lors de fracture ouverte ou de luxation du poignet et de la main
S53.10	Luxation d'une autre partie non précisée du coude: Sans autre précision	S61.88	Lésion des tissus mous de stade II lors de fracture ouverte ou de luxation du poignet et de la main
S53.11	Luxation d'une autre partie non précisée du coude: Antérieure	S61.89	Lésion des tissus mous de stade III lors de fracture ouverte ou de luxation du poignet et de la main
S53.12	Luxation d'une autre partie non précisée du coude: Postérieure	S61.9	Plaie ouverte du poignet et de la main, partie non précisée
S53.13	Luxation d'une autre partie non précisée du coude: Médiane	S62.0	Fracture de l'os scaphoïde de la main
S53.14	Luxation d'une autre partie non précisée du coude: Latérale	S62.10	Fracture d'autre(s) os du carpe: Carpe, sans précision
S53.18	Luxation d'une autre partie non précisée du coude: Autre	S62.11	Fracture d'autre(s) os du carpe: Os semi-lunaire
S53.2	Rupture traumatique du ligament latéral externe du coude	S62.12	Fracture d'autre(s) os du carpe: Os pyramidal
S53.3	Rupture traumatique du ligament latéral interne du coude	S62.13	Fracture d'autre(s) os du carpe: Os pisiforme
S53.40	Entorse et foulure du coude: Partie non précisée	S62.14	Fracture d'autre(s) os du carpe: Os trapèze
S53.41	Entorse et foulure du coude: Ligament collatéral radial	S62.15	Fracture d'autre(s) os du carpe: Os trapézoïde
S53.42	Entorse et foulure du coude: Ligament collatéral cubital	S62.16	Fracture d'autre(s) os du carpe: Grand os
S53.43	Entorse et foulure du coude: Huméroradiale (articulation)	S62.17	Fracture d'autre(s) os du carpe: Os crochu
S53.44	Entorse et foulure du coude: Humérocubitale (articulation)		
S53.48	Entorse et foulure du coude: Autre partie		
S54.0	Lésion traumatique du nerf cubital au niveau de l'avant-bras		
S54.1	Lésion traumatique du nerf médian au niveau de l'avant-bras		

S62.19	Fracture d'autres ou de plusieurs os du carpe	S65.7	Lésion traumatique de multiples vaisseaux sanguins au niveau du poignet et de la main
S62.20	Fracture du premier métacarpien: Partie non précisée	S65.8	Lésion traumatique d'autres vaisseaux sanguins au niveau du poignet et de la main
S62.21	Fracture du premier métacarpien: Base	S65.9	Lésion traumatique d'un vaisseau sanguin non précisé, au niveau du poignet et de la main
S62.22	Fracture du premier métacarpien: Diaphyse	S66.0	Lésion traumatique du muscle et du tendon longs fléchisseurs du pouce au niveau du poignet et de la main
S62.23	Fracture du premier métacarpien: Col	S66.1	Lésion traumatique du muscle et du tendon fléchisseurs d'un autre doigt au niveau du poignet et de la main
S62.24	Fracture du premier métacarpien: Tête	S66.2	Lésion traumatique du muscle et du tendon extenseurs du pouce au niveau du poignet et de la main
S62.30	Fracture d'un autre os du métacarpe: Partie non précisée	S66.3	Lésion traumatique du muscle et du tendon extenseurs d'un autre doigt au niveau du poignet et de la main
S62.31	Fracture d'un autre os du métacarpe: Base	S66.4	Lésion traumatique de muscles et de tendons intrinsèques du pouce au niveau du poignet et de la main
S62.32	Fracture d'un autre os du métacarpe: Diaphyse	S66.5	Lésion traumatique de muscles et de tendons intrinsèques d'un autre doigt au niveau du poignet et de la main
S62.33	Fracture d'un autre os du métacarpe: Col	S66.6	Lésion traumatique de multiples muscles et tendons fléchisseurs au niveau du poignet et de la main
S62.34	Fracture d'un autre os du métacarpe: Tête	S66.7	Lésion traumatique de multiples muscles et tendons extenseurs au niveau du poignet et de la main
S62.4	Fractures multiples des métacarpiens	S66.8	Lésion traumatique d'autres muscles et tendons au niveau du poignet et de la main
S62.50	Fracture du pouce: Partie non précisée	S66.9	Lésion traumatique d'un muscle et d'un tendon non précisés, au niveau du poignet et de la main
S62.51	Fracture du pouce: Phalange proximale	S67.0	Ecrasement du pouce et d'autre(s) doigt(s)
S62.52	Fracture du pouce: Phalange distale	S67.8	Ecrasement de parties autres et non précisées du poignet et de la main
S62.60	Fracture d'un autre doigt: Partie non précisée	S68.0	Amputation traumatique du pouce (complète) (partielle)
S62.61	Fracture d'un autre doigt: Phalange proximale	S68.1	Amputation traumatique d'un autre doigt (complète) (partielle)
S62.62	Fracture d'un autre doigt: Phalange médiane	S68.2	Amputation traumatique de deux doigts ou plus (complète) (partielle)
S62.63	Fracture d'un autre doigt: Phalange distale	S68.3	Amputation traumatique associée de (parties de) doigt(s) et d'autres parties du poignet et de la main
S62.7	Fractures multiples de doigts	S68.4	Amputation traumatique de la main au niveau du poignet
S62.8	Fracture de parties autres et non précisées du poignet et de la main	S68.8	Amputation traumatique d'autres parties du poignet et de la main
S63.00	Luxation du poignet: Partie non précisée	S68.9	Amputation traumatique du poignet et de la main, niveau non précisé
S63.01	Luxation du poignet: (Articulation) radiocubitale	S69.7	Lésions traumatiques multiples du poignet et de la main
S63.02	Luxation du poignet: (Articulation) radiocarpienne	S70.82	Autres lésions traumatiques superficielles de la hanche et de la cuisse: Formation de vésicules (non thermiques)
S63.03	Luxation du poignet: (Articulation) médiocarpienne	S70.83	Autres lésions traumatiques superficielles de la hanche et de la cuisse: Morsure ou piqûre d'insecte (non venimeuse)
S63.04	Luxation du poignet: (Articulation) carpométacarpienne	S70.84	Autres lésions traumatiques superficielles de la hanche et de la cuisse: Corps étranger superficiel (écharde)
S63.08	Luxation du poignet: Autre	S70.9	Lésion traumatique superficielle de la hanche et de la cuisse, sans précision
S63.10	Luxation du doigt: Partie non précisée	S71.0	Plaie ouverte de la hanche
S63.11	Luxation du doigt: (Articulation) métacarpophalangienne	S71.1	Plaie ouverte de la cuisse
S63.12	Luxation du doigt: (Articulation) interphalangienne	S71.7	Plaies ouvertes multiples de la hanche et de la cuisse
S63.2	Luxations multiples des doigts	S71.80	Plaie ouverte non précisée d'autres parties de la ceinture du bassin
S63.3	Rupture traumatique de ligament du poignet et du carpe	S71.84	Lésion des tissus mous de stade I lors de fracture fermée ou de luxation de la hanche et du fémur
S63.4	Rupture traumatique de ligaments du doigt au niveau des articulations métacarpo-phalangienne et interphalangienne	S71.85	Lésion des tissus mous de stade II lors de fracture fermée ou de luxation de la hanche et du fémur
S63.50	Entorse et foulure du poignet: Partie non précisée	S71.86	Lésion des tissus mous de stade III lors de fracture fermée ou de luxation de la hanche et du fémur
S63.51	Entorse et foulure du poignet: (Articulation) carpienne	S71.87	Lésion des tissus mous de stade I lors de fracture ouverte ou de luxation de la hanche et du fémur
S63.52	Entorse et foulure du poignet: (Articulation) (Ligament) radiocarpien	S71.88	Lésion des tissus mous de stade II lors de fracture ouverte ou de luxation de la hanche et du fémur
S63.53	Entorse et foulure du poignet: (Articulation) carpométacarpienne	S71.89	Lésion des tissus mous de stade III lors de fracture ouverte ou de luxation de la hanche et du fémur
S63.58	Entorse et foulure du poignet: Autre partie	S72.00	Fracture du col du fémur: Partie non précisée
S63.60	Entorse et foulure de doigt(s): Partie non précisée	S72.01	Fracture du col du fémur: Intracapsulaire
S63.61	Entorse et foulure de doigt(s): (Articulation) métacarpophalangienne	S72.02	Fracture du col du fémur: Epiphyse (proximale), décollement épiphysaire
S63.62	Entorse et foulure de doigt(s): (Articulation) interphalangienne	S72.03	Fracture du col du fémur: Souscapitale
S63.68	Entorse et foulure de doigt(s): Autre partie	S72.04	Fracture du col du fémur: Mésocervicale
S63.7	Entorse et foulure d'articulations autres et non précisées de la main		
S64.0	Lésion traumatique du nerf cubital au niveau du poignet et de la main		
S64.1	Lésion traumatique du nerf médian au niveau du poignet et de la main		
S64.2	Lésion traumatique du nerf radial au niveau du poignet et de la main		
S64.3	Lésion traumatique du nerf collatéral du pouce		
S64.4	Lésion traumatique du nerf collatéral d'un autre doigt		
S64.7	Lésion traumatique de multiples nerfs au niveau du poignet et de la main		
S64.8	Lésion traumatique d'autres nerfs au niveau du poignet et de la main		
S64.9	Lésion traumatique d'un nerf non précisé, au niveau du poignet et de la main		
S65.0	Lésion traumatique de l'artère cubitale au niveau du poignet et de la main		
S65.1	Lésion traumatique de l'artère radiale au niveau du poignet et de la main		
S65.2	Lésion traumatique de l'arc palmaire superficiel		
S65.3	Lésion traumatique de l'arc palmaire profond		
S65.4	Lésion traumatique de vaisseau(x) sanguin(s) du pouce		
S65.5	Lésion traumatique de vaisseau(x) sanguin(s) d'un autre doigt		

S72.05	Fracture du col du fémur: Base	S81.7	Plaies ouvertes multiples de la jambe
S72.08	Fracture du col du fémur: Autre partie	S81.80	Plaie ouverte non précisée
S72.10	Fracture du trochanter: Trochanter sans précision	S81.84	Lésion des tissus mous de stade I lors de fracture fermée ou de luxation de la jambe
S72.11	Fracture du trochanter: Trochantérienne		
S72.2	Fracture sous-trochantérienne	S81.85	Lésion des tissus mous de stade II lors de fracture fermée ou de luxation de la jambe
S72.3	Fracture de la diaphyse fémorale		
S72.40	Fracture de l'extrémité inférieure du fémur: Partie non précisée	S81.86	Lésion des tissus mous de stade III lors de fracture fermée ou de luxation de la jambe
S72.41	Fracture de l'extrémité inférieure du fémur: Condyle (latéral) (médian)	S81.87	Lésion des tissus mous de stade I lors de fracture ouverte ou de luxation de la jambe
S72.42	Fracture de l'extrémité inférieure du fémur: Epiphyse, décollement épiphysaire	S81.88	Lésion des tissus mous de stade II lors de fracture ouverte ou de luxation de la jambe
S72.43	Fracture de l'extrémité inférieure du fémur: Supracondyloire		
S72.44	Fracture de l'extrémité inférieure du fémur: Intercondyloire	S81.89	Lésion des tissus mous de stade III lors de fracture ouverte ou de luxation de la jambe
S72.7	Fractures multiples du fémur		
S72.8	Fracture d'autres parties du fémur	S81.9	Plaie ouverte de la jambe, partie non précisée
S72.9	Fracture du fémur, partie non précisée	S82.0	Fracture de la rotule
S73.00	Luxation de la hanche: Sans autre précision	S82.11	Fracture de l'extrémité supérieure du tibia: Avec fracture du péroné (toute partie)
S73.01	Luxation de la hanche: Postérieure		
S73.02	Luxation de la hanche: Antérieure	S82.18	Fracture de l'extrémité supérieure du tibia: Autre
S73.08	Luxation de la hanche: Autre	S82.21	Fracture de la diaphyse du tibia: Avec fracture du péroné (toute partie)
S73.10	Entorse et foulure de la hanche: Partie non précisée		
S73.11	Entorse et foulure de la hanche: (Ligament) iliofémoral	S82.28	Fracture de la diaphyse du tibia: Autre
S73.12	Entorse et foulure de la hanche: (Ligament) ischio capsulaire	S82.31	Fracture de l'extrémité inférieure du tibia: Avec fracture du péroné (toute partie)
S73.18	Entorse et foulure de la hanche: Autre partie		
S74.0	Lésion traumatique du nerf sciatique au niveau de la hanche et de la cuisse	S82.38	Fracture de l'extrémité inférieure du tibia: Autre
		S82.40	Fracture du péroné seul: Partie non précisée
S74.1	Lésion traumatique du nerf fémoral au niveau de la hanche et de la cuisse	S82.41	Fracture du péroné seul: Partie proximale
		S82.42	Fracture du péroné seul: Diaphyse
S74.2	Lésion traumatique d'un nerf cutané sensitif au niveau de la hanche et de la cuisse	S82.49	Fracture du péroné seul: Multiple
		S82.5	Fracture de la malléole interne
S74.7	Lésion traumatique de multiples nerfs au niveau de la hanche et de la cuisse	S82.6	Fracture de la malléole externe
		S82.7	Fractures multiples de la jambe
S74.8	Lésion traumatique d'autres nerfs au niveau de la hanche et de la cuisse	S82.81	Fracture bimalléolaire
		S82.82	Fracture trimalléolaire
S74.9	Lésion traumatique d'un nerf non précisé, au niveau de la hanche et de la cuisse	S82.88	Fracture d'une autre partie de la jambe
		S82.9	Fracture de la jambe, partie non précisée
S75.0	Lésion traumatique de l'artère fémorale	S83.0	Luxation de la rotule
S75.1	Lésion traumatique de la veine fémorale au niveau de la hanche et de la cuisse	S83.10	Luxation du genou: Sans autre précision
		S83.11	Luxation du genou: Luxation antérieure du tibia proximal
S75.2	Lésion traumatique de la veine saphène interne au niveau de la hanche et de la cuisse	S83.12	Luxation du genou: Luxation postérieure du tibia proximal
		S83.13	Luxation du genou: Luxation médiane du tibia proximal
S75.7	Lésion traumatique de multiples vaisseaux sanguins au niveau de la hanche et de la cuisse	S83.14	Luxation du genou: Luxation latérale du tibia proximal
		S83.18	Luxation du genou: Autre
S75.8	Lésion traumatique d'autres vaisseaux sanguins au niveau de la hanche et de la cuisse	S83.2	Déchirure récente d'un ménisque
		S83.3	Déchirure récente du cartilage articulaire du genou
S75.9	Lésion traumatique d'un vaisseau sanguin non précisé, au niveau de la hanche et de la cuisse	S83.40	Entorse et foulure des ligaments latéraux du genou (interne) (externe): Ligament latéral non précisé
S76.0	Lésion traumatique de muscles et de tendons de la hanche	S83.41	Entorse et foulure des ligaments latéraux du genou (interne) (externe): Distorsion du ligament latéral péronier (Ligament latéral)
S76.1	Lésion traumatique de muscles et de tendons du quadriceps		
S76.2	Lésion traumatique de muscles et de tendons adducteurs de la cuisse	S83.42	Entorse et foulure des ligaments latéraux du genou (interne) (externe): Distorsion du ligament latéral tibial (Ligament médian)
S76.3	Lésion traumatique de muscles et de tendons postérieurs au niveau de la cuisse	S83.43	Entorse et foulure des ligaments latéraux du genou (interne) (externe): Déchirure du ligament latéral péronier (Ligament latéral)
S76.4	Lésion traumatique de muscles et de tendons autres et non précisés, au niveau de la cuisse		
S76.7	Lésion traumatique de multiples muscles et tendons au niveau de la hanche et de la cuisse	S83.44	Entorse et foulure des ligaments latéraux du genou (interne) (externe): Déchirure du ligament latéral tibial (Ligament médian)
S77.0	Ecrasement de la hanche	S83.50	Entorse et foulure des ligaments croisés du genou (antérieur) (postérieur): Ligament croisé non précisé
S77.1	Ecrasement de la cuisse		
S77.2	Ecrasement de la hanche et de la cuisse	S83.51	Entorse et foulure des ligaments croisés du genou (antérieur) (postérieur): Distorsion du ligament croisé antérieur
S78.0	Amputation traumatique de l'articulation de la hanche		
S78.1	Amputation traumatique entre la hanche et le genou	S83.52	Entorse et foulure des ligaments croisés du genou (antérieur) (postérieur): Distorsion du ligament croisé postérieur
S78.9	Amputation traumatique de la hanche et de la cuisse, niveau non précisé	S83.53	Entorse et foulure des ligaments croisés du genou (antérieur) (postérieur): Déchirure du ligament croisé antérieur
S79.7	Lésions traumatiques multiples de la hanche et de la cuisse	S83.54	Entorse et foulure des ligaments croisés du genou (antérieur) (postérieur): Déchirure du ligament croisé postérieur
S80.82	Autres lésions traumatiques superficielles de la jambe: Formation de vésicules (non thermiques)		
S80.83	Autres lésions traumatiques superficielles de la jambe: Morsure ou piqûre d'insecte (non venimeuse)	S83.6	Entorse et foulure de parties autres et non précisées du genou
S80.84	Autres lésions traumatiques superficielles de la jambe: Corps étranger superficiel (écharde)	S83.7	Lésion traumatique de multiples parties du genou
		S84.0	Lésion traumatique du nerf sciatique poplité interne au niveau de la jambe
S81.0	Plaie ouverte du genou		

S84.1	Lésion traumatique du nerf sciatique poplitée externe au niveau de la jambe	S92.3	Fracture d'os du métatarse
S84.2	Lésion traumatique d'un nerf cutané sensitif au niveau de la jambe	S92.4	Fracture du gros orteil
S84.7	Lésion traumatique de multiples nerfs au niveau de la jambe	S92.5	Fracture d'un autre orteil
S84.8	Lésion traumatique d'autres nerfs au niveau de la jambe	S92.7	Fractures multiples du pied
S84.9	Lésion traumatique d'un nerf non précisé, au niveau de la jambe	S92.9	Fracture du pied, sans précision
S85.0	Lésion traumatique de l'artère poplitée	S93.0	Luxation de la cheville
S85.1	Lésion traumatique de l'artère tibiale (antérieure) (postérieure)	S93.10	Luxation d'un (des) orteil(s): Sans autre précision
S85.2	Lésion traumatique de l'artère péronière	S93.11	Luxation d'un (des) orteil(s): (Articulation) métatarsophalangienne
S85.3	Lésion traumatique de la veine saphène interne au niveau de la jambe	S93.12	Luxation d'un (des) orteil(s): (Articulation) interphalangienne
S85.4	Lésion traumatique de la veine saphène externe au niveau de la jambe	S93.2	Rupture de ligaments au niveau de la cheville et du pied
S85.5	Lésion traumatique de la veine poplitée	S93.30	Luxation de parties autres et non précisées du pied: Partie non précisée
S85.7	Lésion traumatique de multiples vaisseaux sanguins au niveau de la jambe	S93.31	Luxation de parties autres et non précisées du pied: (os) carpe, articulation non précisée
S85.8	Lésion traumatique d'autres vaisseaux sanguins au niveau de la jambe	S93.32	Luxation de parties autres et non précisées du pied: (Articulation) médiotarsienne
S85.9	Lésion traumatique d'un vaisseau sanguin non précisé, au niveau de la jambe	S93.33	Luxation de parties autres et non précisées du pied: (Articulation) tarsométatarsienne
S86.0	Lésion traumatique du tendon d'Achille	S93.34	Luxation de parties autres et non précisées du pied: Métatarsien (os), articulation non précisée
S86.1	Lésion traumatique d'autre(s) muscle(s) et tendon(s) postérieurs au niveau de la jambe	S93.38	Luxation de parties autres et non précisées du pied: Autre
S86.2	Lésion traumatique de muscle(s) et de tendon(s) antérieurs au niveau de la jambe	S93.40	Entorse et foulure de la cheville: Partie non précisée
S86.3	Lésion traumatique de muscle(s) et de tendon(s) péroniers au niveau de la jambe	S93.41	Entorse et foulure de la cheville: Ligament deltoïde
S86.7	Lésion traumatique de multiples muscles et tendons au niveau de la jambe	S93.42	Entorse et foulure de la cheville: Ligament calcanéopéronier
S86.8	Lésion traumatique d'autres muscles et tendons au niveau de la jambe	S93.43	Entorse et foulure de la cheville: Ligament tibiopéronier (antérieur) (postérieur), distal
S86.9	Lésion traumatique d'un muscle et d'un tendon non précisés, au niveau de la jambe	S93.48	Entorse et foulure de la cheville: Autres parties
S87.0	Ecrasement du genou	S93.5	Entorse et foulure d'un (des) orteil(s)
S87.8	Ecrasement de parties autres et non précisées de la jambe	S93.6	Entorse et foulure de parties autres et non précisées du pied
S88.0	Amputation traumatique au niveau du genou	S94.0	Lésion traumatique du nerf plantaire externe
S88.1	Amputation traumatique entre le genou et la cheville	S94.1	Lésion traumatique du nerf plantaire interne
S88.9	Amputation traumatique de la jambe, niveau non précisé	S94.2	Lésion traumatique du nerf tibial antérieur au niveau de la cheville et du pied
S89.7	Lésions traumatiques multiples de la jambe	S94.3	Lésion traumatique d'un nerf cutané sensitif au niveau de la cheville et du pied
S90.82	Autres lésions traumatiques superficielles de la cheville et du pied: Formation de vésicules (non thermiques)	S94.7	Lésion traumatique de multiples nerfs au niveau de la cheville et du pied
S90.83	Autres lésions traumatiques superficielles de la cheville et du pied: Morsure ou piqûre d'insecte (non venimeuse)	S94.8	Lésion traumatique d'autres nerfs au niveau de la cheville et du pied
S90.84	Autres lésions traumatiques superficielles de la cheville et du pied: Corps étranger superficiel (écharde)	S94.9	Lésion traumatique d'un nerf non précisé, au niveau de la cheville et du pied
S91.0	Plaie ouverte de la cheville	S95.0	Lésion traumatique de l'artère dorsale du pied
S91.1	Plaie ouverte d'un (des) orteil(s) sans lésion de l'ongle	S95.1	Lésion traumatique de l'artère plantaire du pied
S91.2	Plaie ouverte d'un (des) orteil(s) avec lésion de l'ongle	S95.2	Lésion traumatique de la veine dorsale du pied
S91.3	Plaie ouverte d'autres parties du pied	S95.7	Lésion traumatique de multiples vaisseaux sanguins au niveau de la cheville et du pied
S91.7	Plaies ouvertes multiples de la cheville et du pied	S95.8	Lésion traumatique d'autres vaisseaux sanguins au niveau de la cheville et du pied
S91.80	Plaie ouverte non précisée d'autres parties de la région malléolaire et du pied	S95.9	Lésion traumatique d'un vaisseau sanguin non précisé, au niveau de la cheville et du pied
S91.84	Lésion des tissus mous de stade I lors de fracture fermée ou de luxation du pied	S96.0	Lésion traumatique d'un muscle et d'un tendon long fléchisseur d'un orteil, au niveau de la cheville et du pied
S91.85	Lésion des tissus mous de stade II lors de fracture fermée ou de luxation du pied	S96.1	Lésion traumatique d'un muscle et d'un tendon long extenseur d'un orteil, au niveau de la cheville et du pied
S91.86	Lésion des tissus mous de stade III lors de fracture fermée ou de luxation du pied	S96.2	Lésion traumatique d'un muscle et d'un tendon intrinsèques au niveau de la cheville et du pied
S91.87	Lésion des tissus mous de stade I lors de fracture ouverte ou de luxation du pied	S96.7	Lésion traumatique de multiples muscles et tendons au niveau de la cheville et du pied
S91.88	Lésion des tissus mous de stade II lors de fracture ouverte ou de luxation du pied	S96.8	Lésion traumatique d'autres muscles et tendons au niveau de la cheville et du pied
S91.89	Lésion des tissus mous de stade III lors de fracture ouverte ou de luxation du pied	S96.9	Lésion traumatique d'un muscle et d'un tendon non précisés, au niveau de la cheville et du pied
S92.0	Fracture du calcaneum	S97.0	Ecrasement de la cheville
S92.1	Fracture de l'astragale	S97.1	Ecrasement d'un (des) orteil(s)
S92.20	Fracture: Un ou plusieurs autres os du tarse sans précision	S97.8	Ecrasement d'autres parties de la cheville et du pied
S92.21	Fracture: Os naviculaire du pied[scaphoïde du tarse]	S98.0	Amputation traumatique du pied au niveau de la cheville
S92.22	Fracture: os cuboïde	S98.1	Amputation traumatique d'un orteil
S92.23	Fracture: Os cunéiforme (intermédiaire) (latéral) (médian)	S98.2	Amputation traumatique de deux orteils ou plus
S92.28	Fracture: autres os du tarse	S98.3	Amputation traumatique d'autres parties du pied
		S98.4	Amputation traumatique du pied, niveau non précisé
		S99.7	Lésions traumatiques multiples de la cheville et du pied

T01.0	Plaies ouvertes de la tête avec plaies ouvertes du cou	T05.4	Amputation traumatique d'un pied et de l'autre membre inférieur [tout niveau, sauf le pied]
T01.1	Plaies ouvertes du thorax avec plaies ouvertes de l'abdomen, des lombes et du bassin	T05.5	Amputation traumatique des deux membres inférieurs [tout niveau]
T01.2	Plaies ouvertes de plusieurs parties de(s) membre(s) supérieur(s)	T05.6	Amputation traumatique de membres supérieurs et inférieurs, toute association [tout niveau]
T01.3	Plaies ouvertes de plusieurs parties de(s) membre(s) inférieur(s)	T05.8	Amputation traumatique avec d'autres associations de parties du corps
T01.6	Plaies ouvertes de plusieurs parties de(s) membre(s) supérieur(s) avec plaies ouvertes de(s) membre(s) inférieur(s)	T05.9	Amputations traumatiques multiples, sans précision
T01.8	Plaies ouvertes avec d'autres associations de parties du corps	T06.0	Lésions traumatiques du cerveau et des nerfs crâniens avec lésions traumatiques des nerfs et de la moelle épinière au niveau du cou
T01.9	Plaies ouvertes multiples, sans précision	T06.1	Lésions traumatiques des nerfs et de la moelle épinière de plusieurs autres parties du corps
T02.00	Fractures de la tête avec fractures du cou: fermée	T06.2	Lésions traumatiques des nerfs de plusieurs parties du corps
T02.01	Fractures de la tête avec fractures du cou: ouverte	T06.3	Lésions traumatiques de vaisseaux sanguins de plusieurs parties du corps
T02.10	Fractures du thorax avec fractures des lombes et du bassin: fermée	T06.4	Lésions traumatiques de muscles et de tendons de plusieurs parties du corps
T02.11	Fractures du thorax avec fractures des lombes et du bassin: ouverte	T06.5	Lésions traumatiques des organes intrathoraciques avec lésions traumatiques des organes intra-abdominaux et pelviens
T02.20	Fractures de plusieurs parties d'un membre supérieur: fermée	T06.8	Autres lésions traumatiques précisées de plusieurs parties du corps
T02.21	Fractures de plusieurs parties d'un membre supérieur: ouverte	T08.0	Fracture du rachis, niveau non précisé: fermée
T02.30	Fractures de plusieurs parties d'un membre inférieur: fermée	T08.1	Fracture du rachis, niveau non précisé: ouverte
T02.31	Fractures de plusieurs parties d'un membre inférieur: ouverte	T09.1	Plaie ouverte du tronc, niveau non précisé
T02.40	Fractures de plusieurs parties des deux membres supérieurs: fermée	T09.2	Luxation, entorse et foulure d'articulation et de ligament non précisés du tronc
T02.41	Fractures de plusieurs parties des deux membres supérieurs: ouverte	T09.3	Lésion traumatique de la moelle épinière, niveau non précisé
T02.50	Fractures de plusieurs parties des deux membres inférieurs: fermée	T09.4	Lésion traumatique d'un nerf, de la racine nerveuse et du plexus rachidien du tronc, non précisés
T02.51	Fractures de plusieurs parties des deux membres inférieurs: ouverte	T09.5	Lésion traumatique de muscle et de tendon non précisés du tronc
T02.60	Fractures de plusieurs parties de(s) membre(s) supérieur(s) avec membre(s) inférieur(s): fermée	T09.6	Amputation traumatique du tronc, niveau non précisé
T02.61	Fractures de plusieurs parties de(s) membre(s) supérieur(s) avec membre(s) inférieur(s): ouverte	T10.0	Fracture du membre supérieur, niveau non précisé: fermée
T02.70	Fractures du thorax avec fractures des lombes, du bassin et de (s) membre(s): fermée	T10.1	Fracture du membre supérieur, niveau non précisé: ouverte
T02.71	Fractures du thorax avec fractures des lombes, du bassin et de (s) membre(s): ouverte	T11.1	Plaie ouverte du membre supérieur, niveau non précisé
T02.80	Fractures avec d'autres associations de parties du corps: fermée	T11.2	Luxation, entorse et foulure d'une articulation et d'un ligament non précisés du membre supérieur, niveau non précisé
T02.81	Fractures avec d'autres associations de parties du corps: ouverte	T11.3	Lésion traumatique d'un nerf non précisé du membre supérieur, niveau non précisé
T02.90	Fractures multiples, sans précision: fermée	T11.4	Lésion traumatique d'un vaisseau sanguin non précisé du membre supérieur, niveau non précisé
T02.91	Fractures multiples, sans précision: ouverte	T11.5	Lésion traumatique d'un muscle et d'un tendon non précisés du membre supérieur, niveau non précisé
T03.0	Luxations, entorses et foulures de la tête avec luxations, entorses et foulures du cou	T11.6	Amputation traumatique du membre supérieur, niveau non précisé
T03.1	Luxations, entorses et foulures du thorax avec luxations, entorses et foulures des lombes et du bassin	T12.0	Fracture d'un membre inférieur, niveau non précisé: fermée
T03.2	Luxations, entorses et foulures de plusieurs parties de(s) membre(s) supérieur(s)	T12.1	Fracture d'un membre inférieur, niveau non précisé: ouverte
T03.3	Luxations, entorses et foulures de plusieurs parties de(s) membre(s) inférieur(s)	T13.1	Plaie ouverte du membre inférieur, niveau non précisé
T03.4	Luxations, entorses et foulures de plusieurs parties de(s) membre(s) supérieur(s) avec membre(s) inférieur(s)	T13.2	Luxation, entorse et foulure d'une articulation et d'un ligament non précisés du membre inférieur, niveau non précisé
T03.8	Luxations, entorses et foulures avec d'autres associations de parties du corps	T13.3	Lésion traumatique d'un nerf non précisé du membre inférieur, niveau non précisé
T03.9	Luxations, entorses et foulures multiples, sans précision	T13.4	Lésion traumatique d'un vaisseau sanguin non précisé du membre inférieur, niveau non précisé
T04.0	Ecrasement de la tête avec écrasement du cou	T13.5	Lésion traumatique d'un muscle et d'un tendon non précisés du membre inférieur, niveau non précisé
T04.1	Ecrasement du thorax avec écrasement de l'abdomen, des lombes et du bassin	T13.6	Amputation traumatique du membre inférieur, niveau non précisé
T04.2	Ecrasement de plusieurs parties de(s) membre(s) supérieur(s)	T14.1	Plaie ouverte d'une partie du corps non précisée
T04.3	Ecrasement de plusieurs parties de(s) membre(s) inférieur(s)	T14.20	Fracture d'une partie du corps non précisée: fermée
T04.4	Ecrasement de plusieurs parties de(s) membre(s) supérieur(s) avec membre(s) inférieur(s)	T14.21	Fracture d'une partie du corps non précisée: ouverte
T04.7	Ecrasement du thorax avec écrasement de l'abdomen, des lombes, du bassin et de(s) membre(s)	T14.3	Luxation, entorse et foulure d'une partie du corps non précisée
T04.8	Ecrasement d'autres associations de parties du corps	T14.4	Lésion traumatique de nerf(s) d'une partie du corps non précisée
T04.9	Ecrasements multiples, sans précision	T14.5	Lésion traumatique de vaisseau(x) sanguin(s) d'une partie du corps non précisée
T05.0	Amputation traumatique des deux mains	T14.6	Lésion traumatique de muscles et de tendons d'une partie du corps non précisée
T05.1	Amputation traumatique d'une main et de l'autre membre supérieur [tout niveau, sauf la main]	T14.7	Ecrasement et amputation traumatique d'une partie du corps non précisée
T05.2	Amputation traumatique des deux membres supérieurs [tout niveau]		
T05.3	Amputation traumatique des deux pieds		

T74.0	Délaissement et abandon	T90.9	Séquelles de lésion traumatique de la tête, sans précision
T74.1	Séances physiques	T91.4	Séquelles de lésion traumatique d'organes intrathoraciques
T74.2	Séances sexuelles	T91.8	Séquelles d'autres lésions traumatiques précisées du cou et du tronc
T74.3	Séances psychologiques		
T74.8	Autres syndromes dus à de mauvais traitements	T91.9	Séquelles de lésion traumatique du cou et du tronc, sans précision
T74.9	Syndrome dû à de mauvais traitements, sans précision		
T79.0	Embolie gazeuse (traumatique)	T92.9	Séquelles de lésion traumatique du membre supérieur, sans précision
T79.1	Embolie graisseuse (traumatique)		
T79.2	Hémorragie traumatique secondaire et récidivante	T93.9	Séquelles de lésion traumatique du membre inférieur, sans précision
T79.3	Infection post-traumatique d'une plaie, non classée ailleurs		
T79.4	Choc traumatique	T94.1	Séquelles de lésions traumatiques, non précisées selon la partie du corps
T79.5	Anurie traumatique		
T79.6	Ischémie traumatique d'un muscle	T96	Séquelles d'intoxications par médicaments et substances biologiques
T79.7	Emphysème sous-cutané d'origine traumatique		
T79.8	Autres complications précoces d'un traumatisme	T97	Séquelles d'effets toxiques de substances d'origine essentiellement non médicinale
T79.9	Complication précoce d'un traumatisme, sans précision		
T89.00	Complications d'une plaie ouverte: Sans précision	T98.0	Séquelles d'effets dus à un corps étranger ayant pénétré dans un orifice naturel
T89.01	Complications d'une plaie ouverte: Corps étranger (avec ou sans infection)		
T89.02	Complications d'une plaie ouverte: Infection	T98.1	Séquelles d'effets de causes externes, autres et sans précision
T89.03	Complications d'une plaie ouverte: Autres	T98.2	Séquelles de certaines complications précoces d'un traumatisme
T90.4	Séquelles de lésion traumatique de l'œil et de l'orbite		
T90.8	Séquelles d'autres lésions traumatiques précisées de la tête	T98.3	Séquelles de complications de soins chirurgicaux et médicaux, non classées ailleurs

diagnostic W61-2

S02.1	Fracture de la base du crâne	S35.4	Lésion traumatique des vaisseaux sanguins du rein
S06.6	Hémorragie sous-arachnoïdienne traumatique	S36.03	Déchirure de la rate, avec atteinte du parenchyme
S12.0	Fracture de la première vertèbre cervicale	S36.04	Rupture massive du parenchyme de la rate
S12.1	Fracture de la deuxième vertèbre cervicale	S37.02	Déchirure de rein
S22.1	Fractures multiples du rachis dorsal	S37.03	Rupture totale du parenchyme rénal
S22.5	Volet costal		

ADRGs 901, 902**Procédure OR sans rapport**

Procédure OR sans rapport

DRGs 901A, 901B, 901C, 901D, 902Z

MDC 21B

Blessures, empoisonnements
et effets toxiques dus aux
drogues et médicaments

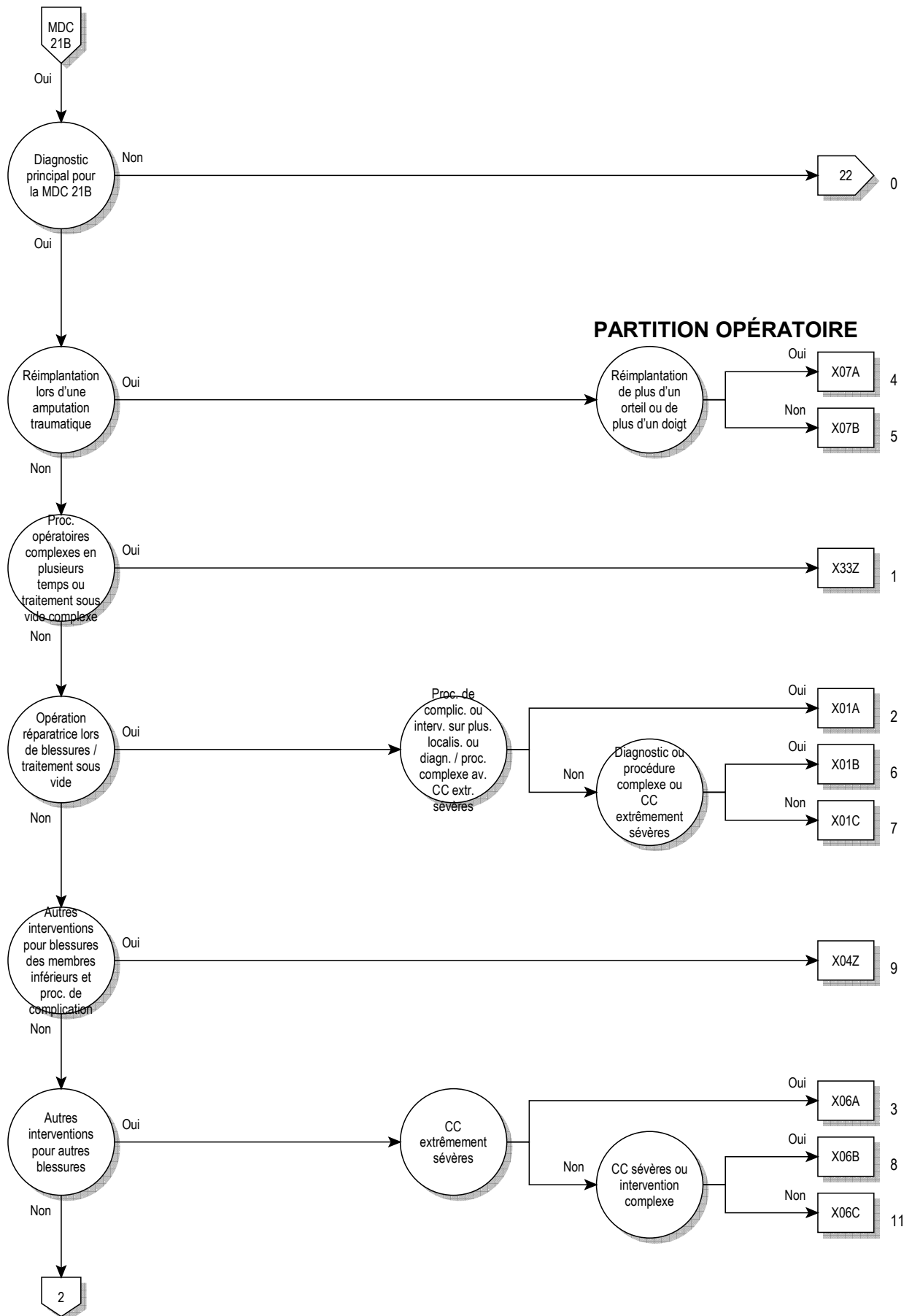

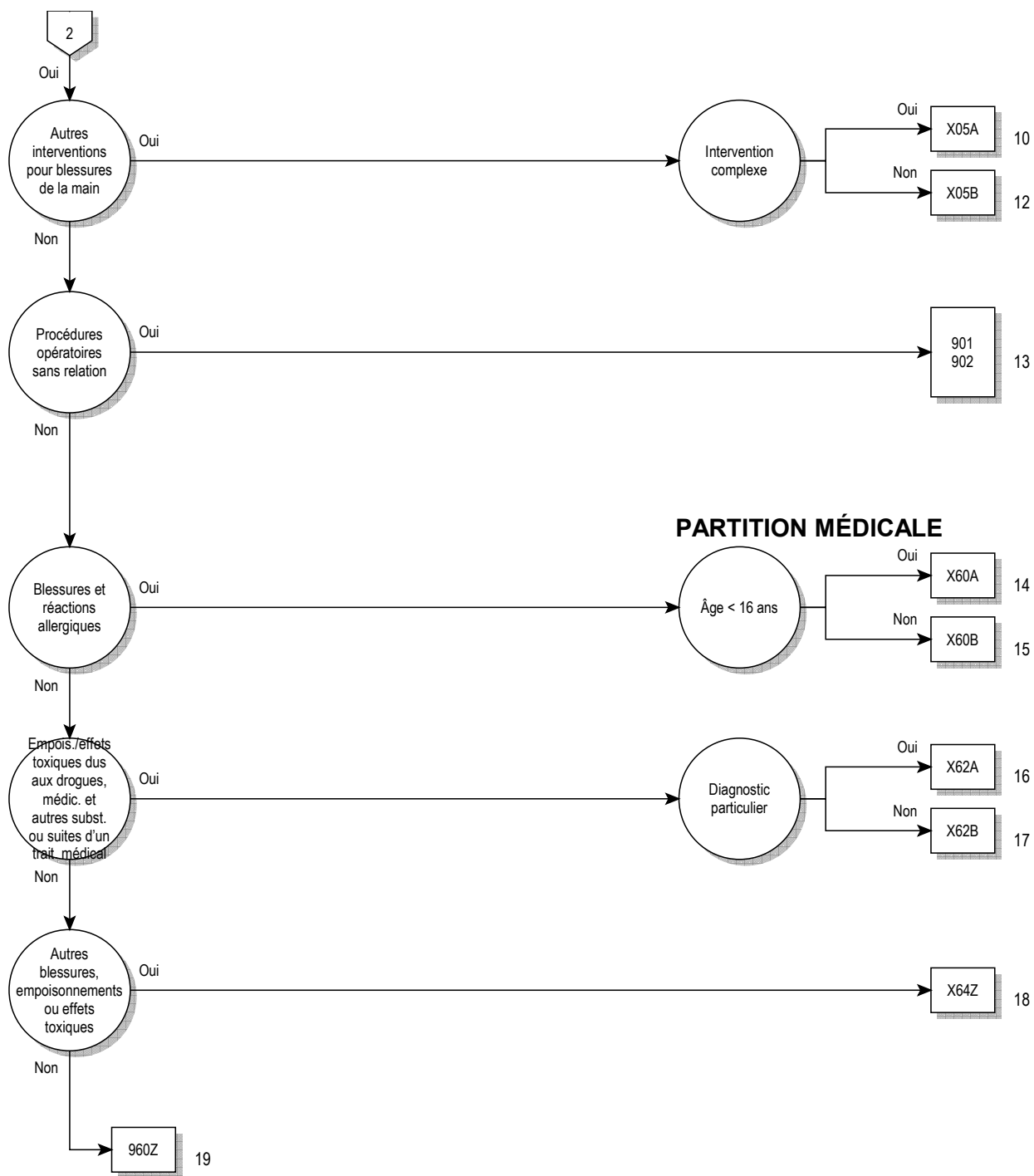

PARTITION MÉDICALE



21B

logique décisionnelle MDC 21B

Diagnostic principal dans le tableau MDC21B-0

diagnostic principal pour MDC 21B (MDC21B-0)

M10.10	Goutte saturnine: Sièges multiples	S10.81	Lésion traumatique superficielle d'autres parties du cou:
M10.11	Goutte saturnine: Région scapulaire		Abrasion
M10.12	Goutte saturnine: Bras humérus articulation du coude	S10.85	Lésion traumatique superficielle d'autres parties du cou:
M10.13	Goutte saturnine: Avant-bras cubitus articulation du poignet		Contusion
M10.14	Goutte saturnine: Main carpe	S10.88	Lésion traumatique superficielle d'autres parties du cou: Autre
M10.15	Goutte saturnine: Région pelvienne	S10.90	Lésion traumatique superficielle du cou, partie non précisée:
M10.16	Goutte saturnine: Jambe péroné articulation du genou		Type de lésion non précisée
M10.17	Goutte saturnine: Cheville et métatarse	S10.91	Lésion traumatique superficielle du cou, partie non précisée:
M10.18	Goutte saturnine: Autres		Abrasion
M10.19	Goutte saturnine: Localisations non précisées	S10.95	Lésion traumatique superficielle du cou, partie non précisée:
N98.1	Hyperstimulation des ovaires		Contusion
N98.2	Complications de tentative d'implantation d'un œuf fécondé après fécondation in vitro	S10.98	Lésion traumatique superficielle du cou, partie non précisée:
			Autre
N98.3	Complications de tentative d'implantation d'un embryon en cas de transfert d'embryon	S11.7	Plaies ouvertes multiples du cou
		S11.80	Plaie ouverte non précisée d'une autre partie du cou
N98.8	Autres complications de la fécondation artificielle	S11.84	Lésion des tissus mous de stade I lors de fracture fermée ou de luxation du cou
N98.9	Complication de la fécondation artificielle, sans précision		
S00.00	Lésion traumatique superficielle du cuir chevelu: Type de lésion non précisée	S11.85	Lésion des tissus mous de stade II lors de fracture fermée ou de luxation du cou
		S11.86	Lésion des tissus mous de stade III lors de fracture fermée ou de luxation du cou
S00.01	Lésion traumatique superficielle du cuir chevelu: Abrasion		
S00.05	Lésion traumatique superficielle du cuir chevelu: Contusion	S11.87	Lésion des tissus mous de stade I lors de fracture ouverte ou de luxation du cou
S00.08	Lésion traumatique superficielle du cuir chevelu: Autre		
S01.0	Plaie ouverte du cuir chevelu	S11.88	Lésion des tissus mous de stade II lors de fracture ouverte ou de luxation du cou
S01.41	Plaie ouverte de la joue et de la région temporo-maxillaire: Joue		
S01.49	Plaie ouverte de la joue et de la région temporo-maxillaire: Autres parties et parties multiples de la joue et de la région temporomandibulaire	S11.89	Lésion des tissus mous de stade III lors de fracture ouverte ou de luxation du cou
		S11.9	Plaie ouverte du cou, partie non précisée
S01.7	Plaies ouvertes multiples de la tête	S15.00	Lésion traumatique de la carotide: carotide, partie non précisée
S01.80	Plaie ouverte non précisée d'autres parties de la tête	S15.01	Lésion traumatique de la carotide: A. carotide commune
S01.83	Plaie ouverte (toute partie de la tête) associée à une lésion intracrânienne	S15.02	Lésion traumatique de la carotide: A. carotide externe
		S15.03	Lésion traumatique de la carotide: A. carotide interne
S01.84	Lésion des tissus mous de stade I lors de fracture fermée ou de luxation de la tête	S15.1	Lésion traumatique de l'artère vertébrale
S01.85	Lésion des tissus mous de stade II lors de fracture fermée ou de luxation de la tête	S15.2	Lésion traumatique de la veine jugulaire externe
S01.86	Lésion des tissus mous de stade III lors de fracture fermée ou de luxation de la tête	S15.3	Lésion traumatique de la veine jugulaire interne
S01.87	Lésion des tissus mous de stade I lors de fracture ouverte ou de luxation de la tête	S15.7	Lésion traumatique de multiples vaisseaux sanguins au niveau du cou
S01.88	Lésion des tissus mous de stade II lors de fracture ouverte ou de luxation de la tête	S15.8	Lésion traumatique d'autres vaisseaux sanguins au niveau du cou
S01.89	Lésion des tissus mous de stade III lors de fracture ouverte ou de luxation de la tête	S15.9	Lésion traumatique de vaisseaux sanguins non précisés au niveau du cou
S01.9	Plaie ouverte de la tête, partie non précisée	S17.0	Ecrasement du larynx et de la trachée
S07.0	Ecrasement de la face	S17.8	Ecrasement d'autres parties du cou
S07.1	Ecrasement du crâne	S17.9	Ecrasement du cou, partie non précisée
S07.8	Ecrasement d'autres parties de la tête	S18	Amputation traumatique au niveau du cou
S07.9	Ecrasement de la tête, partie non précisée	S19.7	Lésions traumatiques multiples du cou
S08.0	Arrachement du cuir chevelu	S19.8	Autres lésions traumatiques précisées du cou
S08.8	Amputation traumatique d'autres parties de la tête	S19.9	Lésion traumatique du cou, sans précision
S08.9	Amputation traumatique d'une partie de la tête non précisée	S20.0	Contusion du sein
S09.0	Lésion traumatique des vaisseaux sanguins de la tête, non classée ailleurs	S20.10	Lésions traumatiques superficielles du sein, autres et non précisées: Type de lésion non précisée
		S20.11	Lésions traumatiques superficielles du sein, autres et non précisées: Abrasion
S09.7	Lésions traumatiques multiples de la tête	S20.18	Lésions traumatiques superficielles du sein, autres et non précisées: Autre
S09.8	Autres lésions traumatiques précisées de la tête		
S09.9	Lésion traumatique de la tête, sans précision	S20.2	Contusion du thorax
S10.0	Contusion de la gorge	S20.30	Autres lésions traumatiques superficielles de la paroi thoracique antérieure: Type de lésion non précisée
S10.10	Lésions traumatiques superficielles de la gorge, autres et sans précision: Type de lésion non précisée	S20.31	Autres lésions traumatiques superficielles de la paroi thoracique antérieure: Abrasion
S10.11	Lésions traumatiques superficielles de la gorge, autres et sans précision: Abrasion	S20.38	Autres lésions traumatiques superficielles de la paroi thoracique antérieure: Autre
S10.18	Lésions traumatiques superficielles de la gorge, autres et sans précision: Autre	S20.40	Autres lésions traumatiques superficielles de la paroi thoracique postérieure: Type de lésion non précisée
S10.80	Lésion traumatique superficielle d'autres parties du cou: Type de lésion non précisée	S20.41	Autres lésions traumatiques superficielles de la paroi thoracique postérieure: Abrasion

S20.48	Autres lésions traumatiques superficielles de la paroi thoracique postérieure: Autre	S31.83	Plaie ouverte (toute partie de l'abdomen, de la région lumbosacrée et du bassin) associée à une lésion intraabdominale
S20.7	Lésions traumatiques superficielles multiples du thorax		
S20.80	Lésion traumatique superficielle de parties autres et non précisées du thorax: Type de lésion non précisée	S31.84	Lésion des tissus mous de stade I lors de fracture ou de luxation fermée de la colonne lombaire et du bassin
S20.81	Lésion traumatique superficielle de parties autres et non précisées du thorax: Abrasion	S31.85	Lésion des tissus mous de stade II lors de fracture ou de luxation fermée de la colonne lombaire et du bassin
S20.88	Lésion traumatique superficielle de parties autres et non précisées du thorax: Autre	S31.86	Lésion des tissus mous de stade III lors de fracture ou de luxation fermée de la colonne lombaire et du bassin
S21.0	Plaie ouverte du sein	S31.87	Lésion des tissus mous de stade I lors de fracture ou de luxation ouverte de la colonne lombaire et du bassin
S21.1	Plaie ouverte de la paroi thoracique antérieure		
S21.2	Plaie ouverte de la paroi thoracique postérieure	S31.88	Lésion des tissus mous de stade II lors de fracture ou de luxation ouverte de la colonne lombaire et du bassin
S21.7	Plaies ouvertes multiples de la paroi thoracique		
S21.80	Plaie ouverte non précisée d'une autre partie du thorax	S31.89	Lésion des tissus mous de stade III lors de fracture ou de luxation ouverte de la colonne lombaire et du bassin
S21.83	Plaie ouverte (n'importe quelle partie du thorax) communiquant avec une lésion intrathoracique	S35.0	Lésion traumatique de l'aorte abdominale
S21.84	Lésion des tissus mous de stade I lors de fracture fermée ou de luxation du thorax	S35.1	Lésion traumatique de la veine cave inférieure
S21.85	Lésion des tissus mous de stade II lors de fracture fermée ou de luxation du thorax	S35.2	Lésion traumatique de l'artère coeliaque ou mésentérique
S21.86	Lésion des tissus mous de stade III lors de fracture fermée ou de luxation du thorax	S35.3	Lésion traumatique de la veine porte ou splénique
S21.87	Lésion des tissus mous de stade I lors de fracture ouverte ou de luxation du thorax	S35.4	Lésion traumatique des vaisseaux sanguins du rein
S21.88	Lésion des tissus mous de stade II lors de fracture ouverte ou de luxation du thorax	S35.5	Lésion traumatique des vaisseaux sanguins iliaques
S21.89	Lésion des tissus mous de stade III lors de fracture ouverte ou de luxation du thorax	S35.7	Lésion traumatique de multiples vaisseaux sanguins au niveau de l'abdomen, des lombes et du bassin
S21.9	Plaie ouverte du thorax, partie non précisée	S35.8	Lésion traumatique d'autres vaisseaux sanguins au niveau de l'abdomen, des lombes et du bassin
S25.0	Lésion traumatique de l'aorte thoracique	S35.9	Lésion traumatique de vaisseaux sanguins non précisés, au niveau de l'abdomen, des lombes et du bassin
S25.1	Lésion traumatique de l'artère innominée ou sous-clavière	S36.88	Lésion traumatique: Autres organes intra-abdominaux
S25.2	Lésion traumatique de la veine cave supérieure	S38.1	Ecrasement de parties autres et non précisées de l'abdomen, des lombes et du bassin
S25.3	Lésion traumatique de la veine innominée ou sous-clavière	S38.3	Amputation traumatique de parties autres et non précisées de l'abdomen, des lombes et du bassin
S25.4	Lésion traumatique de vaisseaux sanguins du poumon	S39.7	Autres lésions traumatiques multiples de l'abdomen, des lombes et du bassin
S25.5	Lésion traumatique de vaisseaux sanguins intercostaux	S39.80	Fracture du pénis
S25.7	Lésions traumatiques de multiples vaisseaux sanguins du thorax	S39.88	Autres lésions précisées de l'abdomen, de la région lombo-sacrée et du bassin
S25.8	Lésion traumatique d'autres vaisseaux sanguins du thorax	S39.9	Lésion traumatique de l'abdomen, des lombes et du bassin, sans précision
S25.9	Lésion traumatique d'un vaisseau sanguin non précisé du thorax	S40.0	Contusion de l'épaule et du bras
S27.7	Lésions traumatiques multiples des organes intrathoraciques	S40.7	Lésions traumatiques superficielles multiples de l'épaule et du bras
S27.9	Lésion traumatique d'organes intrathoraciques non précisés		
S28.0	Ecrasement du thorax	S40.81	Autres lésions traumatiques superficielles de l'épaule et du bras: Abrasion/érafure
S28.1	Amputation traumatique d'une partie du thorax		
S29.7	Lésions traumatiques multiples du thorax	S40.88	Autres lésions traumatiques superficielles de l'épaule et du bras: Autre
S29.8	Autres lésions traumatiques précisées du thorax	S40.9	Lésion traumatique superficielle de l'épaule et du bras, sans précision
S29.9	Lésion traumatique du thorax, sans précision	S41.0	Plaie ouverte de l'épaule
S30.0	Contusion des lombes et du bassin	S41.1	Plaie ouverte du bras
S30.1	Contusion de la paroi abdominale	S41.7	Plaies ouvertes multiples de l'épaule et du bras
S30.2	Contusion des organes génitaux externes	S41.80	Plaie ouverte non précisée de parties autres et non précisées de la ceinture scapulaire
S30.7	Lésions traumatiques superficielles multiples de l'abdomen, des lombes et du bassin	S41.84	Lésion des tissus mous de stade I lors de fracture fermée ou de luxation du bras
S30.80	Autres lésions traumatiques superficielles de l'abdomen, des lombes et du bassin: Type de lésion non précisée	S41.85	Lésion des tissus mous de stade II lors de fracture fermée ou de luxation du bras
S30.81	Autres lésions traumatiques superficielles de l'abdomen, des lombes et du bassin: Abrasion	S41.86	Lésion des tissus mous de stade III lors de fracture fermée ou de luxation du bras
S30.85	Autres lésions traumatiques superficielles de l'abdomen, des lombes et du bassin: Contusion	S41.87	Lésion des tissus mous de stade I lors de fracture ouverte ou de luxation du bras
S30.88	Autres lésions traumatiques superficielles de l'abdomen, des lombes et du bassin: Autre	S41.88	Lésion des tissus mous de stade II lors de fracture ouverte ou de luxation du bras
S30.90	Lésion traumatique superficielle de l'abdomen, des lombes et du bassin, partie non précisée: Type de lésion non précisée	S41.89	Lésion des tissus mous de stade III lors de fracture ouverte ou de luxation du bras
S30.91	Lésion traumatique superficielle de l'abdomen, des lombes et du bassin, partie non précisée: Abrasion	S45.0	Lésion traumatique de l'artère axillaire
S30.95	Lésion traumatique superficielle de l'abdomen, des lombes et du bassin, partie non précisée: Contusion	S45.1	Lésion traumatique de l'artère brachiale
S30.98	Lésion traumatique superficielle de l'abdomen, des lombes et du bassin, partie non précisée: Autre	S45.2	Lésion traumatique de la veine axillaire et brachiale
S31.0	Plaie ouverte des lombes et du bassin	S45.3	Lésion traumatique d'une veine superficielle au niveau de l'épaule et du bras
S31.1	Plaie ouverte de la paroi abdominale	S45.7	Lésion traumatique de multiples vaisseaux sanguins au niveau de l'épaule et du bras
S31.7	Plaies ouvertes multiples de l'abdomen, des lombes et du bassin		
S31.80	Plaie ouverte d'autres parties non précisées de l'abdomen		

S45.8	Lésion traumatique d'autres vaisseaux sanguins au niveau de l'épaule et du bras	S61.85	Lésion des tissus mous de stade II lors de fracture fermée ou de luxation du poignet et de la main
S45.9	Lésion traumatique d'un vaisseau sanguin non précisé, au niveau de l'épaule et du bras	S61.86	Lésion des tissus mous de stade III lors de fracture fermée ou de luxation du poignet et de la main
S47	Ecrasement de l'épaule et du bras	S61.87	Lésion des tissus mous de stade I lors de fracture ouverte ou de luxation du poignet et de la main
S48.0	Amputation traumatique de l'articulation de l'épaule	S61.88	Lésion des tissus mous de stade II lors de fracture ouverte ou de luxation du poignet et de la main
S48.1	Amputation traumatique entre l'épaule et le coude	S61.89	Lésion des tissus mous de stade III lors de fracture ouverte ou de luxation du poignet et de la main
S48.9	Amputation traumatique de l'épaule et du bras, niveau non précisé	S61.9	Plaie ouverte du poignet et de la main, partie non précisée
S49.7	Lésions traumatiques multiples de l'épaule et du bras	S65.0	Lésion traumatique de l'artère cubitale au niveau du poignet et de la main
S49.8	Autres lésions traumatiques précisées de l'épaule et du bras	S65.1	Lésion traumatique de l'artère radiale au niveau du poignet et de la main
S49.9	Lésion traumatique de l'épaule et du bras, sans précision	S65.2	Lésion traumatique de l'arc palmaire superficiel
S50.0	Contusion du coude	S65.3	Lésion traumatique de l'arc palmaire profond
S50.1	Contusion de parties autres et non précisées de l'avant-bras	S65.4	Lésion traumatique de vaisseau(x) sanguin(s) du pouce
S50.7	Lésions traumatiques superficielles multiples de l'avant-bras	S65.5	Lésion traumatique de vaisseau(x) sanguin(s) d'un autre doigt
S50.81	Autres lésions traumatiques superficielles de l'avant-bras: Abrasion	S65.7	Lésion traumatique de multiples vaisseaux sanguins au niveau du poignet et de la main
S50.88	Autres lésions traumatiques superficielles de l'avant-bras: Autre	S65.8	Lésion traumatique d'autres vaisseaux sanguins au niveau du poignet et de la main
S50.9	Lésion traumatique superficielle de l'avant-bras, sans précision	S65.9	Lésion traumatique d'un vaisseau sanguin non précisé, au niveau du poignet et de la main
S51.0	Plaie ouverte du coude	S67.0	Ecrasement du pouce et d'autre(s) doigt(s)
S51.7	Plaies ouvertes multiples de l'avant-bras	S67.8	Ecrasement de parties autres et non précisées du poignet et de la main
S51.80	Plaie ouverte non précisée d'autres parties de l'avant-bras	S68.0	Amputation traumatique du pouce (complète) (partielle)
S51.84	Lésion des tissus mous de stade I lors de fracture fermée ou de luxation de l'avant-bras	S68.1	Amputation traumatique d'un autre doigt (complète) (partielle)
S51.85	Lésion des tissus mous de stade II lors de fracture fermée ou de luxation de l'avant-bras	S68.2	Amputation traumatique de deux doigts ou plus (complète) (partielle)
S51.86	Lésion des tissus mous de stade III lors de fracture fermée ou de luxation de l'avant-bras	S68.3	Amputation traumatique associée de (parties de) doigt(s) et d'autres parties du poignet et de la main
S51.87	Lésion des tissus mous de stade I lors de fracture ouverte ou de luxation de l'avant-bras	S68.4	Amputation traumatique de la main au niveau du poignet
S51.88	Lésion des tissus mous de stade II lors de fracture ouverte ou de luxation de l'avant-bras	S68.8	Amputation traumatique d'autres parties du poignet et de la main
S51.89	Lésion des tissus mous de stade III lors de fracture ouverte ou de luxation de l'avant-bras	S68.9	Amputation traumatique du poignet et de la main, niveau non précisé
S51.9	Plaie ouverte de l'avant-bras, partie non précisée	S69.7	Lésions traumatiques multiples du poignet et de la main
S55.0	Lésion traumatique de l'artère cubitale au niveau de l'avant-bras	S69.8	Autres lésions traumatiques précisées du poignet et de la main
S55.1	Lésion traumatique de l'artère radiale au niveau de l'avant-bras	S69.9	Lésion traumatique du poignet et de la main, sans précision
S55.2	Lésion traumatique d'une veine au niveau de l'avant-bras	S70.0	Contusion de la hanche
S55.7	Lésion traumatique de multiples vaisseaux sanguins au niveau de l'avant-bras	S70.1	Contusion de la cuisse
S55.8	Lésion traumatique d'autres vaisseaux sanguins au niveau de l'avant-bras	S70.7	Lésions traumatiques superficielles multiples de la hanche et de la cuisse
S55.9	Lésion traumatique d'un vaisseau sanguin non précisé, au niveau de l'avant-bras	S70.81	Autres lésions traumatiques superficielles de la hanche et de la cuisse: Abrasion
S57.0	Ecrasement du coude	S70.88	Autres lésions traumatiques superficielles de la hanche et de la cuisse: Autre
S57.8	Ecrasement d'autres parties de l'avant-bras	S71.0	Plaie ouverte de la hanche
S57.9	Ecrasement de l'avant-bras, partie non précisée	S71.1	Plaie ouverte de la cuisse
S58.0	Amputation traumatique à dans l'articulation du coude	S71.7	Plaies ouvertes multiples de la hanche et de la cuisse
S58.1	Amputation traumatique entre le coude et le poignet	S71.80	Plaie ouverte non précisée d'autres parties de la ceinture du bassin
S58.9	Amputation traumatique de l'avant-bras, niveau non précisé	S71.84	Lésion des tissus mous de stade I lors de fracture fermée ou de luxation de la hanche et du fémur
S59.7	Lésions traumatiques multiples de l'avant-bras	S71.85	Lésion des tissus mous de stade II lors de fracture fermée ou de luxation de la hanche et du fémur
S59.8	Autres lésions traumatiques précisées de l'avant-bras	S71.86	Lésion des tissus mous de stade III lors de fracture fermée ou de luxation de la hanche et du fémur
S59.9	Lésion traumatique de l'avant-bras, sans précision	S71.87	Lésion des tissus mous de stade I lors de fracture ouverte ou de luxation de la hanche et du fémur
S60.0	Contusion de(s) doigt(s) sans lésion de l'ongle	S71.88	Lésion des tissus mous de stade II lors de fracture ouverte ou de luxation de la hanche et du fémur
S60.1	Contusion de(s) doigt(s) avec lésion de l'ongle	S71.89	Lésion des tissus mous de stade III lors de fracture ouverte ou de luxation de la hanche et du fémur
S60.2	Contusion d'autres parties du poignet et de la main	S75.0	Lésion traumatique de l'artère fémorale
S60.7	Lésions traumatiques superficielles multiples du poignet et de la main	S75.1	Lésion traumatique de la veine fémorale au niveau de la hanche et de la cuisse
S60.81	Autres lésions traumatiques superficielles du poignet et de la main: Abrasion	S75.2	Lésion traumatique de la veine saphène interne au niveau de la hanche et de la cuisse
S60.88	Autres lésions traumatiques superficielles du poignet et de la main: Autre		
S60.9	Lésion traumatique superficielle du poignet et de la main, sans précision		
S61.0	Plaie ouverte de(s) doigt(s) sans lésion de l'ongle		
S61.1	Plaie ouverte de(s) doigt(s) avec lésion de l'ongle		
S61.7	Plaies ouvertes multiples du poignet et de la main		
S61.80	Plaie ouverte non précisée d'autres parties du poignet et de la main		
S61.84	Lésion des tissus mous de stade I lors de fracture fermée ou de luxation du poignet et de la main		

S75.7	Lésion traumatique de multiples vaisseaux sanguins au niveau de la hanche et de la cuisse	S90.9	Lésion traumatique superficielle de la cheville et du pied, sans précision
S75.8	Lésion traumatique d'autres vaisseaux sanguins au niveau de la hanche et de la cuisse	S91.0	Plaie ouverte de la cheville
S75.9	Lésion traumatique d'un vaisseau sanguin non précisé, au niveau de la hanche et de la cuisse	S91.1	Plaie ouverte d'un (des) orteil(s) sans lésion de l'ongle
S77.0	Ecrasement de la hanche	S91.2	Plaie ouverte d'un (des) orteil(s) avec lésion de l'ongle
S77.1	Ecrasement de la cuisse	S91.3	Plaie ouverte d'autres parties du pied
S77.2	Ecrasement de la hanche et de la cuisse	S91.7	Plaies ouvertes multiples de la cheville et du pied
S78.0	Amputation traumatique de l'articulation de la hanche	S91.80	Plaie ouverte non précisée d'autres parties de la région malléolaire et du pied
S78.1	Amputation traumatique entre la hanche et le genou	S91.84	Lésion des tissus mous de stade I lors de fracture fermée ou de luxation du pied
S78.9	Amputation traumatique de la hanche et de la cuisse, niveau non précisé	S91.85	Lésion des tissus mous de stade II lors de fracture fermée ou de luxation du pied
S79.7	Lésions traumatiques multiples de la hanche et de la cuisse	S91.86	Lésion des tissus mous de stade III lors de fracture fermée ou de luxation du pied
S79.8	Autres lésions traumatiques précisées de la hanche et de la cuisse	S91.87	Lésion des tissus mous de stade I lors de fracture ouverte ou de luxation du pied
S79.9	Lésion traumatique de la hanche et de la cuisse, sans précision	S91.88	Lésion des tissus mous de stade II lors de fracture ouverte ou de luxation du pied
S80.0	Contusion du genou	S91.89	Lésion des tissus mous de stade III lors de fracture ouverte ou de luxation du pied
S80.1	Contusion de parties autres et non précisées de la jambe	S95.0	Lésion traumatique de l'artère dorsale du pied
S80.7	Lésions traumatiques superficielles multiples de la jambe	S95.1	Lésion traumatique de l'artère plantaire du pied
S80.81	Autres lésions traumatiques superficielles de la jambe: Abrasion	S95.2	Lésion traumatique de la veine dorsale du pied
S80.88	Autres lésions traumatiques superficielles de la jambe: Autre	S95.7	Lésion traumatique de multiples vaisseaux sanguins au niveau de la cheville et du pied
S80.9	Lésion traumatique superficielle de la jambe, sans précision	S95.8	Lésion traumatique d'autres vaisseaux sanguins au niveau de la cheville et du pied
S81.0	Plaie ouverte du genou	S95.9	Lésion traumatique d'un vaisseau sanguin non précisé, au niveau de la cheville et du pied
S81.7	Plaies ouvertes multiples de la jambe	S97.0	Ecrasement de la cheville
S81.80	Plaie ouverte non précisée	S97.1	Ecrasement d'un (des) orteil(s)
S81.84	Lésion des tissus mous de stade I lors de fracture fermée ou de luxation de la jambe	S97.8	Ecrasement d'autres parties de la cheville et du pied
S81.85	Lésion des tissus mous de stade II lors de fracture fermée ou de luxation de la jambe	S98.0	Amputation traumatique du pied au niveau de la cheville
S81.86	Lésion des tissus mous de stade III lors de fracture fermée ou de luxation de la jambe	S98.1	Amputation traumatique d'un orteil
S81.87	Lésion des tissus mous de stade I lors de fracture ouverte ou de luxation de la jambe	S98.2	Amputation traumatique de deux orteils ou plus
S81.88	Lésion des tissus mous de stade II lors de fracture ouverte ou de luxation de la jambe	S98.3	Amputation traumatique d'autres parties du pied
S81.89	Lésion des tissus mous de stade III lors de fracture ouverte ou de luxation de la jambe	S98.4	Amputation traumatique du pied, niveau non précisé
S81.9	Plaie ouverte de la jambe, partie non précisée	S99.7	Lésions traumatiques multiples de la cheville et du pied
S85.0	Lésion traumatique de l'artère poplitée	S99.8	Autres lésions traumatiques précisées de la cheville et du pied
S85.1	Lésion traumatique de l'artère tibiale (antérieure) (postérieure)	S99.9	Lésion traumatique de la cheville et du pied, sans précision
S85.2	Lésion traumatique de l'artère péronière	T00.0	Lésions traumatiques superficielles de la tête avec lésions traumatiques superficielles du cou
S85.3	Lésion traumatique de la veine saphène interne au niveau de la jambe	T00.1	Lésions traumatiques superficielles du thorax, de l'abdomen, des lombes et du bassin
S85.4	Lésion traumatique de la veine saphène externe au niveau de la jambe	T00.2	Lésions traumatiques superficielles de plusieurs parties de(s) membre(s) supérieur(s)
S85.5	Lésion traumatique de la veine poplitée	T00.3	Lésions traumatiques superficielles de plusieurs parties de(s) membre(s) inférieur(s)
S85.7	Lésion traumatique de multiples vaisseaux sanguins au niveau de la jambe	T00.6	Lésions traumatiques superficielles de plusieurs parties de(s) membre(s) supérieur(s) avec membres(s) inférieur(s)
S85.8	Lésion traumatique d'autres vaisseaux sanguins au niveau de la jambe	T00.8	Lésions traumatiques superficielles comprenant d'autres associations de parties du corps
S85.9	Lésion traumatique d'un vaisseau sanguin non précisé, au niveau de la jambe	T00.9	Lésions traumatiques superficielles multiples, sans précision
S87.0	Ecrasement du genou	T01.0	Plaies ouvertes de la tête avec plaies ouvertes du cou
S87.8	Ecrasement de parties autres et non précisées de la jambe	T01.1	Plaies ouvertes du thorax avec plaies ouvertes de l'abdomen, des lombes et du bassin
S88.0	Amputation traumatique au niveau du genou	T01.2	Plaies ouvertes de plusieurs parties de(s) membre(s) supérieur(s)
S88.1	Amputation traumatique entre le genou et la cheville	T01.3	Plaies ouvertes de plusieurs parties de(s) membre(s) inférieur(s)
S88.9	Amputation traumatique de la jambe, niveau non précisé	T01.6	Plaies ouvertes de plusieurs parties de(s) membre(s) supérieur(s) avec plaies ouvertes de(s) membre(s) inférieur(s)
S89.7	Lésions traumatiques multiples de la jambe	T01.8	Plaies ouvertes avec d'autres associations de parties du corps
S89.8	Autres lésions traumatiques précisées de la jambe	T01.9	Plaies ouvertes multiples, sans précision
S89.9	Lésion traumatique de la jambe, sans précision	T02.40	Fractures de plusieurs parties des deux membres supérieurs: fermée
S90.0	Contusion de la cheville	T02.41	Fractures de plusieurs parties des deux membres supérieurs: ouverte
S90.1	Contusion d'un (des) orteil(s) sans lésion de l'ongle	T02.50	Fractures de plusieurs parties des deux membres inférieurs: fermée
S90.2	Contusion d'un (des) orteil(s) avec lésion de l'ongle	T02.51	Fractures de plusieurs parties des deux membres inférieurs: ouverte
S90.3	Contusion de parties autres et non précisées du pied		
S90.7	Lésions traumatiques superficielles multiples de la cheville et du pied		
S90.81	Autres lésions traumatiques superficielles de la cheville et du pied: Abrasion		
S90.88	Autres lésions traumatiques superficielles de la cheville et du pied: Autre		

T02.60	Fractures de plusieurs parties de(s) membre(s) supérieur(s) avec membre(s) inférieur(s): fermée	T11.08	Lésion traumatique superficielle du membre supérieur, niveau non précisé: Autre
T02.61	Fractures de plusieurs parties de(s) membre(s) supérieur(s) avec membre(s) inférieur(s): ouverte	T11.1	Plaie ouverte du membre supérieur, niveau non précisé
T02.70	Fractures du thorax avec fractures des lombes, du bassin et de (s) membre(s): fermée	T11.4	Lésion traumatique d'un vaisseau sanguin non précisé du membre supérieur, niveau non précisé
T02.71	Fractures du thorax avec fractures des lombes, du bassin et de (s) membre(s): ouverte	T11.6	Amputation traumatique du membre supérieur, niveau non précisé
T04.0	Ecrasement de la tête avec écrasement du cou	T11.8	Autres lésions traumatiques précisées du membre supérieur, niveau non précisé
T04.1	Ecrasement du thorax avec écrasement de l'abdomen, des lombes et du bassin	T11.9	Lésion traumatique non précisée du membre supérieur, niveau non précisé
T04.2	Ecrasement de plusieurs parties de(s) membre(s) supérieur(s)	T13.00	Lésion traumatique superficielle du membre inférieur, niveau non précisé: Type de lésion non précisée
T04.3	Ecrasement de plusieurs parties de(s) membre(s) inférieur(s)	T13.01	Lésion traumatique superficielle du membre inférieur, niveau non précisé: Abrasion
T04.4	Ecrasement de plusieurs parties de(s) membre(s) supérieur(s) avec membre(s) inférieur(s)	T13.02	Lésion traumatique superficielle du membre inférieur, niveau non précisé: Formation de vésicules (non thermiques)
T04.7	Ecrasement du thorax avec écrasement de l'abdomen, des lombes, du bassin et de(s) membre(s)	T13.03	Lésion traumatique superficielle du membre inférieur, niveau non précisé: Morsure ou piqûre d'insecte (non venimeuse)
T04.8	Ecrasement d'autres associations de parties du corps	T13.04	Lésion traumatique superficielle du membre inférieur, niveau non précisé: Corps étranger superficiel (écharde)
T04.9	Ecrasements multiples, sans précision	T13.05	Lésion traumatique superficielle du membre inférieur, niveau non précisé: Contusion
T05.0	Amputation traumatique des deux mains	T13.08	Lésion traumatique superficielle du membre inférieur, niveau non précisé: Autre
T05.1	Amputation traumatique d'une main et de l'autre membre supérieur [tout niveau, sauf la main]	T13.1	Plaie ouverte du membre inférieur, niveau non précisé
T05.2	Amputation traumatique des deux membres supérieurs [tout niveau]	T13.4	Lésion traumatique d'un vaisseau sanguin non précisé du membre inférieur, niveau non précisé
T05.3	Amputation traumatique des deux pieds	T13.6	Amputation traumatique du membre inférieur, niveau non précisé
T05.4	Amputation traumatique d'un pied et de l'autre membre inférieur [tout niveau, sauf le pied]	T13.8	Autres lésions traumatiques précisées du membre inférieur, niveau non précisé
T05.5	Amputation traumatique des deux membres inférieurs [tout niveau]	T13.9	Lésion traumatique non précisée du membre inférieur, niveau non précisé
T05.6	Amputation traumatique de membres supérieurs et inférieurs, toute association [tout niveau]	T14.00	Lésion traumatique superficielle d'une partie du corps non précisée: Type de lésion non précisée
T05.8	Amputation traumatique avec d'autres associations de parties du corps	T14.01	Lésion traumatique superficielle d'une partie du corps non précisée: Abrasion
T05.9	Amputations traumatiques multiples, sans précision	T14.02	Lésion traumatique superficielle d'une partie du corps non précisée: Formation de vésicules (non thermiques)
T06.3	Lésions traumatiques de vaisseaux sanguins de plusieurs parties du corps	T14.03	Lésion traumatique superficielle d'une partie du corps non précisée: Morsure ou piqûre d'insecte (non venimeuse)
T06.5	Lésions traumatiques des organes intrathoraciques avec lésions traumatiques des organes intra-abdominaux et pelviens	T14.04	Lésion traumatique superficielle d'une partie du corps non précisée: Corps étranger superficiel (écharde)
T06.8	Autres lésions traumatiques précisées de plusieurs parties du corps	T14.05	Lésion traumatique superficielle d'une partie du corps non précisée: Contusion
T07	Lésions traumatiques multiples, sans précision	T14.08	Lésion traumatique superficielle d'une partie du corps non précisée: Autre
T09.00	Lésion traumatique superficielle du tronc, niveau non précisé: Type de lésion non précisée	T14.1	Plaie ouverte d'une partie du corps non précisée
T09.01	Lésion traumatique superficielle du tronc, niveau non précisé: Abrasion	T14.5	Lésion traumatique de vaisseau(x) sanguin(s) d'une partie du corps non précisée
T09.02	Lésion traumatique superficielle du tronc, niveau non précisé: Formation de vésicules (non thermiques)	T14.7	Ecrasement et amputation traumatique d'une partie du corps non précisée
T09.03	Lésion traumatique superficielle du tronc, niveau non précisé: Morsure ou piqûre d'insecte (non venimeuse)	T14.8	Autres lésions traumatiques d'une partie du corps non précisée
T09.04	Lésion traumatique superficielle du tronc, niveau non précisé: Corps étranger superficiel (écharde)	T14.9	Lésion traumatique, sans précision
T09.05	Lésion traumatique superficielle du tronc, niveau non précisé: Contusion	T33.0	Gelure superficielle de la tête
T09.08	Lésion traumatique superficielle du tronc, niveau non précisé: Autre	T33.1	Gelure superficielle du cou
T09.1	Plaie ouverte du tronc, niveau non précisé	T33.2	Gelure superficielle du thorax
T09.6	Amputation traumatique du tronc, niveau non précisé	T33.3	Gelure superficielle de la paroi abdominale, des lombes et du bassin
T09.8	Autres lésions traumatiques précisées du tronc, niveau non précisé	T33.4	Gelure superficielle du bras et de l'avant-bras
T09.9	Lésion traumatique non précisée du tronc, niveau non précisé	T33.5	Gelure superficielle du poignet et de la main
T11.00	Lésion traumatique superficielle du membre supérieur, niveau non précisé: Type de lésion non précisée	T33.6	Gelure superficielle de la hanche et de la cuisse
T11.01	Lésion traumatique superficielle du membre supérieur, niveau non précisé: Abrasion	T33.7	Gelure superficielle du genou et de la jambe
T11.02	Lésion traumatique superficielle du membre supérieur, niveau non précisé: Formation de vésicules (non thermiques)	T33.8	Gelure superficielle de la cheville et du pied
T11.03	Lésion traumatique superficielle du membre supérieur, niveau non précisé: Morsure ou piqûre d'insecte (non venimeuse)	T33.9	Gelure superficielle de localisations autres et non précisées
T11.04	Lésion traumatique superficielle du membre supérieur, niveau non précisé: Corps étranger superficiel (écharde)	T34.0	Gelure de la tête, avec nécrose des tissus
T11.05	Lésion traumatique superficielle du membre supérieur, niveau non précisé: Contusion	T34.1	Gelure du cou, avec nécrose des tissus
		T34.2	Gelure du thorax, avec nécrose des tissus
		T34.3	Gelure de la paroi abdominale, des lombes et du bassin, avec nécrose des tissus
		T34.4	Gelure du bras et de l'avant-bras, avec nécrose des tissus

T34.5	Gelure du poignet et de la main, avec nécrose des tissus	T41.2	Intoxication: Anesthésiques généraux, autres et sans précision
T34.6	Gelure de la hanche et de la cuisse, avec nécrose des tissus	T41.3	Intoxication: Anesthésiques locaux
T34.7	Gelure du genou et de la jambe, avec nécrose des tissus	T41.4	Intoxication: Anesthésique, sans précision
T34.8	Gelure de la cheville et du pied, avec nécrose des tissus	T41.5	Intoxication: Gaz thérapeutiques
T34.9	Gelure de localisations autres et non précisées, avec nécrose des tissus	T42.0	Intoxication: Dérivés de l'hydantoïne
T35.0	Gelure superficielle de parties multiples du corps	T42.1	Intoxication: Iminostilbènes
T35.1	Gelure de parties multiples du corps, avec nécrose des tissus	T42.2	Intoxication: Succinimides et oxazolidine-diones
T35.2	Gelure de la tête et du cou, sans précision	T42.3	Intoxication: Barbituriques
T35.3	Gelure du thorax, de l'abdomen, des lombes et du bassin, sans précision	T42.4	Intoxication: Benzodiazépines
T35.4	Gelure du membre supérieur, sans précision	T42.5	Intoxication: Anti-épileptiques en association, non classés ailleurs
T35.5	Gelure du membre inférieur, sans précision	T42.6	Intoxication: Autres anti-épileptiques, sédatifs et hypnotiques
T35.6	Gelure de parties multiples du corps, sans précision	T42.7	Intoxication: Anti-épileptiques, sédatifs et hypnotiques, sans précision
T35.7	Gelure, sans précision, de localisation non précisée	T42.8	Intoxication: Antiparkinsoniens et autres dépresseurs centraux du tonus musculaire
T36.0	Intoxication: Pénicillines	T43.0	Intoxication: Antidépresseurs tricycliques et tétracycliques
T36.1	Intoxication: Céphalosporines et autres bêta-lactamines	T43.1	Intoxication: Antidépresseurs inhibiteurs de la mono-amine-oxydase
T36.2	Intoxication: Groupe du chloramphénicol	T43.2	Intoxication: Antidépresseurs, autres et non précisés
T36.3	Intoxication: Macrolides	T43.3	Intoxication: Psycholeptiques et neuroleptiques dérivés de la phénothiazine
T36.4	Intoxication: Tétracyclines	T43.4	Intoxication: Neuroleptiques de type butyrophénone et thioxanthène
T36.5	Intoxication: Aminosides	T43.5	Intoxication: Psycholeptiques et neuroleptiques, autres et non précisés
T36.6	Intoxication: Rifamycines	T43.6	Intoxication: Psychostimulants présentant un risque d'abus
T36.7	Intoxication: Antibiotiques antifongiques administrés par voie générale	T43.8	Intoxication: Autres médicaments psychotropes, non classés ailleurs
T36.8	Intoxication: Autres antibiotiques systémiques	T43.9	Intoxication: Médicament psychotrope, sans précision
T36.9	Intoxication: Antibiotique systémique, sans précision	T44.0	Intoxication: Anticholinestérasiques
T37.0	Intoxication: Sulfamides	T44.1	Intoxication: Autres parasymphatomimétiques [cholinergiques]
T37.1	Intoxication: Antimycobactériens	T44.2	Intoxication: Ganglioplégiques, non classés ailleurs
T37.2	Intoxication: Antipaludiques et médicaments agissant sur d'autres protozoaires du sang	T44.3	Intoxication: Autres agents parasymphatholytiques [anticholinergiques et antimuscariniques] et spasmolytiques, non classés ailleurs
T37.3	Intoxication: Autres antiprotozoaires	T44.4	Intoxication: Agents principalement alpha-symphatomimétiques, non classés ailleurs
T37.4	Intoxication: Anthelminthiques	T44.5	Intoxication: Agents principalement bêta-symphatomimétiques, non classés ailleurs
T37.5	Intoxication: Antiviraux	T44.6	Intoxication: Alpha-bloquants, non classés ailleurs
T37.8	Intoxication: Autres anti-infectieux et antiparasitaires systémiques précisés	T44.7	Intoxication: Bêta-bloquants, non classés ailleurs
T37.9	Intoxication: Anti-infectieux et anti-parasitaire systémiques, sans précision	T44.8	Intoxication: Agents bloquants neuronaux adrénergiques et d'action centrale, non classés ailleurs
T38.0	Intoxication: Glucocorticoïdes et analogues synthétiques	T44.9	Intoxication: Médicaments agissant essentiellement sur le système nerveux autonome, autres et sans précision
T38.1	Intoxication: Hormones thyroïdiennes et leurs dérivés	T45.0	Intoxication: Médicaments antiallergiques et antiémétiques
T38.2	Intoxication: Antithyroïdiens	T45.1	Intoxication: Médicaments antitumoraux et immunosuppresseurs
T38.3	Intoxication: Insuline et hypoglycémiantes oraux [antidiabétiques]	T45.2	Intoxication: Vitamines, non classées ailleurs
T38.4	Intoxication: Contraceptifs oraux	T45.3	Intoxication: Enzymes, non classées ailleurs
T38.5	Intoxication: Autres œstrogènes et progestatifs	T45.4	Intoxication: Fer et ses composés
T38.6	Intoxication: Antigonadotropines, anti-œstrogènes, anti-androgènes, non classés ailleurs	T45.5	Intoxication: Anticoagulants
T38.7	Intoxication: Androgènes et autres anabolisants	T45.6	Intoxication: Médicaments agissant sur la fibrinolyse
T38.8	Intoxication: Hormones et leurs substituts synthétiques, autres et sans précision	T45.7	Intoxication: Antagonistes des anticoagulants, vitamine K et autres coagulants
T38.9	Intoxication: Antagonistes hormonaux, autres et sans précision	T45.8	Intoxication: Autres substances essentiellement systémiques et hématologiques
T39.0	Intoxication: Salicylés	T45.9	Intoxication: Substance essentiellement systémique et hématologique, sans précision
T39.1	Intoxication: Dérivés du 4-aminophénol	T46.0	Intoxication: Glucosides cardiotoniques et médicaments d'action similaire
T39.2	Intoxication: Dérivés pyrazolés	T46.1	Intoxication: Inhibiteurs calciques
T39.3	Intoxication: Autres anti-inflammatoires non stéroïdiens [AINS]	T46.2	Intoxication: Autres antiarythmiques, non classés ailleurs
T39.4	Intoxication: Antirhumatismaux, non classés ailleurs	T46.3	Intoxication: Vasodilatateurs coronariens, non classés ailleurs
T39.8	Intoxication: Autres analgésiques non opioïdes et antipyrétiques, non classés ailleurs	T46.4	Intoxication: Inhibiteurs de l'enzyme de conversion
T39.9	Intoxication: Analgésique non opioïde, antipyrétique et antirhumatismal, sans précision	T46.5	Intoxication: Autres antihypertenseurs, non classés ailleurs
T40.0	Intoxication: Opium	T46.6	Intoxication: Antihyperlipidémiantes et antiartériosclérosants
T40.1	Intoxication: Héroïne	T46.7	Intoxication: Vasodilatateurs périphériques
T40.2	Intoxication: Autres opioïdes	T46.8	Intoxication: Substances antivariqueuses, y compris les agents sclérosants
T40.3	Intoxication: Méthadone	T46.9	Intoxication: Substances agissant essentiellement sur le système cardio-vasculaire, autres et sans précision
T40.4	Intoxication: Autres narcotiques synthétiques		
T40.5	Intoxication: Cocaïne		
T40.6	Intoxication: Narcotiques, autres et sans précision		
T40.7	Intoxication: Cannabis (dérivés)		
T40.8	Intoxication: Lysergide [LSD]		
T40.9	Intoxication: Psychodysléptiques [hallucinogènes], autres et sans précision		
T41.0	Intoxication: Anesthésiques gazeux		
T41.1	Intoxication: Anesthésiques intraveineux		

T47.0	Intoxication: Inhibiteurs des récepteurs histaminiques H2	T53.7	Effet toxique: Autres dérivés halogénés d'hydrocarbures aromatiques
T47.1	Intoxication: Autres antiacides et antisécrétoires gastriques	T53.9	Effet toxique: Dérivé halogéné d'hydrocarbures aliphatiques et aromatiques, sans précision
T47.2	Intoxication: Laxatifs stimulants	T54.0	Effet toxique: Phénol et homologues du phénol
T47.3	Intoxication: Laxatifs salins et osmotiques	T54.1	Effet toxique: Autres composés organiques corrosifs
T47.4	Intoxication: Autres laxatifs	T54.2	Effet toxique: Acides corrosifs et substances similaires
T47.5	Intoxication: Médicaments facilitant la digestion	T54.3	Effet toxique: Alcalis corrosifs et substances similaires
T47.6	Intoxication: Antidiarrhéiques	T54.9	Effet toxique: Substance corrosive, sans précision
T47.7	Intoxication: Emétiques	T55	Effet toxique de savons et détergents
T47.8	Intoxication: Autres substances agissant essentiellement sur le tractus gastro-intestinal	T56.0	Effet toxique: Plomb et ses composés
T47.9	Intoxication: Substance agissant essentiellement sur le tractus gastro-intestinal, sans précision	T56.1	Effet toxique: Mercure et ses composés
T48.0	Intoxication: Ocytociques	T56.2	Effet toxique: Chrome et ses composés
T48.1	Intoxication: Myorelaxants (muscles striés) [bloquants neuro-musculaires]	T56.3	Effet toxique: Cadmium et ses composés
T48.2	Intoxication: Substances agissant essentiellement sur les muscles, autres et sans précision	T56.4	Effet toxique: Cuivre et ses composés
T48.3	Intoxication: Antitussifs	T56.5	Effet toxique: Zinc et ses composés
T48.4	Intoxication: Expectorants	T56.6	Effet toxique: Etain et ses composés
T48.5	Intoxication: Médicaments contre le coryza [rhume banal]	T56.7	Effet toxique: Béryllium et ses composés
T48.6	Intoxication: Antiasthmatiques, non classés ailleurs	T56.8	Effet toxique: Autres métaux
T48.7	Intoxication: Substances agissant essentiellement sur l'appareil respiratoire, autres et sans précision	T56.9	Effet toxique: Métal, sans précision
T49.0	Intoxication: Médicaments antifongiques, anti-infectieux et anti-inflammatoires à usage topique, non classés ailleurs	T57.0	Effet toxique: Arsenic et ses composés
T49.1	Intoxication: Antiprurigineux	T57.1	Effet toxique: Phosphore et ses composés
T49.2	Intoxication: Astringents et détergents locaux	T57.2	Effet toxique: Manganèse et ses composés
T49.3	Intoxication: Emollients, calmants et protecteurs	T57.3	Effet toxique: Cyanure d'hydrogène
T49.4	Intoxication: Kératolytiques, kératoplastiques et autres médicaments et préparations capillaires	T57.8	Effet toxique: Autres substances non organiques précisées
T49.6	Intoxication: Médicaments et préparations utilisés en oto-rhino-laryngologie	T57.9	Effet toxique: Substance non organique, sans précision
T49.7	Intoxication: Médicaments dentaires à usage topique	T58	Effet toxique du monoxyde de carbone
T49.8	Intoxication: Autres topiques	T59.0	Effet toxique: Oxydes d'azote
T49.9	Intoxication: Topique, sans précision	T59.1	Effet toxique: Dioxyde de soufre
T50.0	Intoxication: Minéralocorticoïdes et leurs antagonistes	T59.2	Effet toxique: Formaldéhyde
T50.1	Intoxication: Diurétiques de l'anse	T59.3	Effet toxique: Gaz lacrymogène
T50.2	Intoxication: Inhibiteurs de l'anhydrase carbonique, benzothiadiazides et autres diurétiques	T59.4	Effet toxique: Chlore gazeux
T50.3	Intoxication: Produits agissant sur l'équilibre électrolytique, calorique et hydrique	T59.5	Effet toxique: Fluor (gaz) et fluorure d'hydrogène
T50.4	Intoxication: Médicaments agissant sur le métabolisme de l'acide urique	T59.6	Effet toxique: Sulfure d'hydrogène
T50.5	Intoxication: Anorexigènes	T59.7	Effet toxique: Dioxyde de carbone
T50.6	Intoxication: Antidotes et chélateurs, non classés ailleurs	T59.8	Effet toxique: Autres émanations, gaz et fumées précisés
T50.7	Intoxication: Analeptiques et antagonistes des opiacés	T59.9	Effet toxique: Emanation, gaz et fumée, sans précision
T50.8	Intoxication: Agents de diagnostic	T60.0	Effet toxique: Insecticides organo-phosphorés et carbamates
T50.9	Intoxication: Médicaments et substances biologiques, autres et sans précision	T60.1	Effet toxique: Insecticides halogénés
T51.0	Effet toxique: Ethanol	T60.2	Effet toxique: Autres insecticides
T51.1	Effet toxique: Méthanol	T60.3	Effet toxique: Herbicides et fongicides
T51.2	Effet toxique: 2-Propanol	T60.4	Effet toxique: Rodenticides
T51.3	Effet toxique: Huile de fusel	T60.8	Effet toxique: Autres pesticides
T51.8	Effet toxique: Autres alcools	T60.9	Effet toxique: Pesticide, sans précision
T51.9	Effet toxique: Alcool, sans précision	T61.0	Effet toxique: Ciguatera
T52.0	Effet toxique: Produits dérivés du pétrole	T61.1	Intoxication par poissons scombridés
T52.1	Effet toxique: Benzène	T61.2	Autres intoxications par poissons et coquillages
T52.2	Effet toxique: Homologues du benzène	T61.8	Effet toxique: Autres fruits de mer
T52.3	Effet toxique: Glycols	T61.9	Effet toxique: Fruit de mer non précisé
T52.4	Effet toxique: Cétones	T62.0	Effet toxique: Champignons ingérés
T52.8	Effet toxique: Autres solvants organiques	T62.1	Effet toxique: Baies ingérées
T52.9	Effet toxique: Solvant organique, sans précision	T62.2	Effet toxique: Autres (parties de) plantes ingérées
T53.0	Effet toxique: Tétrachlorure de carbone	T62.8	Effet toxique: Autres substances nocives précisées absorbées par le biais d'aliments
T53.1	Effet toxique: Chloroforme	T62.9	Effet toxique: Substance nocive absorbée par le biais d'aliment, sans précision
T53.2	Effet toxique: Trichloréthylène	T63.0	Effet toxique: Venin de serpent
T53.3	Effet toxique: Tétrachloréthylène	T63.1	Effet toxique: Venin d'autres reptiles
T53.4	Effet toxique: Dichlorométhane	T63.2	Effet toxique: Venin de scorpion
T53.5	Effet toxique: Chlorofluorocarbures	T63.3	Effet toxique: Venin d'araignée
T53.6	Effet toxique: Autres dérivés halogénés d'hydrocarbures aliphatiques	T63.4	Effet toxique: Venin d'autres arthropodes
		T63.5	Effet toxique d'un contact avec des poissons
		T63.6	Effet toxique d'un contact avec d'autres animaux marins
		T63.8	Effet toxique d'un contact avec d'autres animaux venimeux
		T63.9	Effet toxique d'un contact avec un animal venimeux, sans précision
		T64	Effet toxique de l'aflatoxine et d'autres mycotoxines contaminant des aliments
		T65.0	Effet toxique: Cyanures
		T65.1	Effet toxique: Strychnine et ses sels

T65.2	Effet toxique: Tabac et nicotine	T81.6	Réaction aiguë à une substance étrangère laissée accidentellement au cours d'un acte à visée diagnostique et thérapeutique
T65.3	Effet toxique: Dérivés aminés et nitroaminés du benzène et de ses homologues	T81.8	Autres complications d'un acte à visée diagnostique et thérapeutique, non classées ailleurs
T65.4	Effet toxique: Sulfure de carbone	T81.9	Complication non précisée d'un acte à visée diagnostique et thérapeutique
T65.5	Effet toxique: Nitroglycérine et autres acides et esters nitrés	T85.6	Complication mécanique d'autres prothèses, implants et greffes internes précisés
T65.6	Effet toxique: Peintures et teintures, non classées ailleurs	T85.72	Infection et réaction inflammatoire dues à des prothèses, implants et greffes internes du système nerveux
T65.8	Effet toxique: Effets toxiques d'autres substances précisées	T85.73	Infection et réaction inflammatoire dues à une prothèse ou un implant mammaire
T65.9	Effet toxique: Effet toxique d'une substance, sans précision	T85.78	Infection et réaction inflammatoire due à d'autres prothèses, implants et greffes internes
T66	Effets de rayonnements, sans précision	T85.83	Autres complications dues à une prothèse ou un implant mammaire
T67.0	Coup de chaleur et insolation	T85.88	Autres complications dues à des prothèses, implants et greffes internes non classées ailleurs
T67.1	Syncopé due à la chaleur	T85.9	Complication d'une prothèse, d'un implant et d'une greffe internes, sans précision
T67.2	Crampes dues à la chaleur	T86.50	Troubles circulatoires d'une greffe de peau
T67.3	Epuisement dû à la chaleur avec perte hydrique	T86.51	Nécrose d'une greffe de peau
T67.4	Epuisement dû à la chaleur avec perte de sel	T86.52	Rejet/perte d'une greffe de peau
T67.5	Epuisement dû à la chaleur, sans précision	T86.59	Autre trouble fonctionnel, échec et rejet non précisé d'une greffe de peau
T67.6	Fatigue transitoire due à la chaleur	T86.88	Echec et rejet d'autres organes et tissus greffés: Autres organes ou tissus greffés
T67.7	Oedème dû à la chaleur	T86.9	Echec et rejet d'un organe et d'un tissu greffés non précisés
T67.8	Autres effets de la chaleur et de la lumière	T88.1	Autres complications consécutives à vaccination, non classées ailleurs
T67.9	Effet de la chaleur et de la lumière, sans précision	T88.2	Choc anesthésique
T68	Hypothermie	T88.3	Hyperthermie maligne due à une anesthésie
T69.0	Main et pied d'immersion	T88.4	Echec ou difficulté d'intubation
T69.1	Engelures	T88.5	Autres complications consécutives à une anesthésie
T69.8	Autres effets précisés d'une baisse de la température	T88.6	Choc anaphylactique dû à des effets indésirables d'une substance médicamenteuse appropriée et correctement administrée
T69.9	Effet d'une baisse de la température, sans précision	T88.7	Effet indésirable d'un médicament, sans précision
T70.2	Effets de l'altitude, autres et non précisés	T88.8	Autres complications précisées de soins médicaux et chirurgicaux, non classées ailleurs
T70.3	Maladie des caissons [maladie de la décompression]	T88.9	Complication de soins chirurgicaux et médicaux, sans précision
T70.4	Effets des fluides à haute pression	T89.00	Complications d'une plaie ouverte: Sans précision
T70.8	Autres effets de la pression atmosphérique et de la pression de l'eau	T89.01	Complications d'une plaie ouverte: Corps étranger (avec ou sans infection)
T70.9	Effet de la pression atmosphérique et de la pression de l'eau, sans précision	T89.02	Complications d'une plaie ouverte: Infection
T71	Asphyxie	T89.03	Complications d'une plaie ouverte: Autres
T73.0	Effets de la faim	T90.4	Séquelles de lésion traumatique de l'œil et de l'orbite
T73.1	Effets de la soif	T90.8	Séquelles d'autres lésions traumatiques précisées de la tête
T73.2	Epuisement dû aux éléments	T90.9	Séquelles de lésion traumatique de la tête, sans précision
T73.3	Epuisement dû à un effort intensif	T91.4	Séquelles de lésion traumatique d'organes intrathoraciques
T73.8	Autres effets dus à une privation	T91.8	Séquelles d'autres lésions traumatiques précisées du cou et du tronc
T73.9	Effet dû à une privation, sans précision	T91.9	Séquelles de lésion traumatique du cou et du tronc, sans précision
T74.0	Délaissement et abandon	T92.9	Séquelles de lésion traumatique du membre supérieur, sans précision
T74.1	SéVICES physiques	T93.9	Séquelles de lésion traumatique du membre inférieur, sans précision
T74.2	SéVICES sexuels	T94.1	Séquelles de lésions traumatiques, non précisées selon la partie du corps
T74.3	SéVICES psychologiques	T96	Séquelles d'intoxications par médicaments et substances biologiques
T74.8	Autres syndromes dus à de mauvais traitements	T97	Séquelles d'effets toxiques de substances d'origine essentiellement non médicinale
T74.9	Syndrome dû à de mauvais traitements, sans précision	T98.0	Séquelles d'effets dus à un corps étranger ayant pénétré dans un orifice naturel
T75.0	Effets de la foudre	T98.1	Séquelles d'effets de causes externes, autres et sans précision
T75.1	Noyade et submersion non mortelle	T98.2	Séquelles de certaines complications précoces d'un traumatisme
T75.2	Effets des vibrations	T98.3	Séquelles de complications de soins chirurgicaux et médicaux, non classées ailleurs
T75.4	Effets du courant électrique		
T75.8	Autres effets précisés de causes externes		
T78.0	Choc anaphylactique dû à une intolérance alimentaire		
T78.1	Autres réactions d'intolérance alimentaire, non classées ailleurs		
T78.2	Choc anaphylactique, sans précision		
T78.3	Oedème angioneurotique		
T78.4	Allergie, sans précision		
T78.8	Autres effets indésirables, non classés ailleurs		
T78.9	Effet indésirable, sans précision		
T79.2	Hémorragie traumatique secondaire et récidivante		
T79.4	Choc traumatique		
T79.8	Autres complications précoces d'un traumatisme		
T79.9	Complication précoce d'un traumatisme, sans précision		
T80.5	Choc anaphylactique dû au sérum		
T80.6	Autres réactions sériques		
T81.0	Hémorragie et hématome compliquant un acte à visée diagnostique et thérapeutique, non classés ailleurs		
T81.2	Perforation et déchirure accidentelles au cours d'un acte à visée diagnostique et thérapeutique, non classées ailleurs		
T81.3	Désunion d'une plaie opératoire, non classée ailleurs		
T81.5	Corps étranger laissé accidentellement dans une cavité corporelle ou une plaie opératoire à la suite d'un acte à visée diagnostique et thérapeutique		

Z04.1	Examen et mise en observation après un accident de transport	Z04.5	Examen et mise en observation après d'autres blessures dues à une agression
Z04.2	Examen et mise en observation après un accident du travail		
Z04.3	Examen et mise en observation après un autre accident		

ADRG X01**Opération réparatrice lors de blessures**

Au moins un(e) procédure dans le tableau X01-2

DRG X01A**Opération réparatrice pour blessures avec procédures de complication, intervention sur plusieurs localisations, plastie par lambeau libre avec anastomose microvasculaire ou diagnostic de complication ou procédure complexe, avec CC extrêmement sévères**

Procédures de complications ou Interventions sur plusieurs localisations ou procédure dans le tableau X01-3 ou PCCL > 3 et (diagnostic supplémentaire dans le tableau X01-1 ou Procédures opératoires complexes ou au moins un(e) procédure dans le tableau X01-4)

DRG X01B**Opération réparatrice pour blessures sans procédures de complication, sans intervention sur plusieurs localisations, sans plastie par lambeau libre avec anastomose microvasculaire, avec diagnostic de complication, procédure complexe ou CC extrêmement sévères**

PCCL > 3 ou diagnostic supplémentaire dans le tableau X01-1 ou Procédures opératoires complexes ou au moins un(e) procédure dans le tableau X01-4

DRG X01C**Opération réparatrice pour blessures sans procédures de complication, sans intervention sur plusieurs localisations, sans plastie par lambeau libre avec anastomose microvasculaire, sans diagnostic de complication, sans procédure complexe, sans CC extrêmement sévères****diagnostic supplémentaire X01-1**

S01.83	Plaie ouverte (toute partie de la tête) associée à une lésion intracrânienne	S41.89	Lésion des tissus mous de stade III lors de fracture ouverte ou de luxation du bras
S01.86	Lésion des tissus mous de stade III lors de fracture fermée ou de luxation de la tête	S51.86	Lésion des tissus mous de stade III lors de fracture fermée ou de luxation de l'avant-bras
S01.88	Lésion des tissus mous de stade II lors de fracture ouverte ou de luxation de la tête	S51.88	Lésion des tissus mous de stade II lors de fracture ouverte ou de luxation de l'avant-bras
S01.89	Lésion des tissus mous de stade III lors de fracture ouverte ou de luxation de la tête	S51.89	Lésion des tissus mous de stade III lors de fracture ouverte ou de luxation de l'avant-bras
S11.86	Lésion des tissus mous de stade III lors de fracture fermée ou de luxation du cou	S61.86	Lésion des tissus mous de stade III lors de fracture fermée ou de luxation du poignet et de la main
S11.88	Lésion des tissus mous de stade II lors de fracture ouverte ou de luxation du cou	S61.88	Lésion des tissus mous de stade II lors de fracture ouverte ou de luxation du poignet et de la main
S11.89	Lésion des tissus mous de stade III lors de fracture ouverte ou de luxation du cou	S61.89	Lésion des tissus mous de stade III lors de fracture ouverte ou de luxation du poignet et de la main
S21.83	Plaie ouverte (n'importe quelle partie du thorax) communiquant avec une lésion intrathoracique	S71.86	Lésion des tissus mous de stade III lors de fracture fermée ou de luxation de la hanche et du fémur
S21.86	Lésion des tissus mous de stade III lors de fracture fermée ou de luxation du thorax	S71.88	Lésion des tissus mous de stade II lors de fracture ouverte ou de luxation de la hanche et du fémur
S21.88	Lésion des tissus mous de stade II lors de fracture ouverte ou de luxation du thorax	S71.89	Lésion des tissus mous de stade III lors de fracture ouverte ou de luxation de la hanche et du fémur
S21.89	Lésion des tissus mous de stade III lors de fracture ouverte ou de luxation du thorax	S81.86	Lésion des tissus mous de stade III lors de fracture fermée ou de luxation de la jambe
S31.83	Plaie ouverte (toute partie de l'abdomen, de la région lombosacrée et du bassin) associée à une lésion intraabdominale	S81.88	Lésion des tissus mous de stade II lors de fracture ouverte ou de luxation de la jambe
S31.86	Lésion des tissus mous de stade III lors de fracture ou de luxation fermée de la colonne lombaire et du bassin	S81.89	Lésion des tissus mous de stade III lors de fracture ouverte ou de luxation de la jambe
S31.88	Lésion des tissus mous de stade II lors de fracture ou de luxation ouverte de la colonne lombaire et du bassin	S91.86	Lésion des tissus mous de stade III lors de fracture fermée ou de luxation du pied
S31.89	Lésion des tissus mous de stade III lors de fracture ou de luxation ouverte de la colonne lombaire et du bassin	S91.88	Lésion des tissus mous de stade II lors de fracture ouverte ou de luxation du pied
S41.86	Lésion des tissus mous de stade III lors de fracture fermée ou de luxation du bras	S91.89	Lésion des tissus mous de stade III lors de fracture ouverte ou de luxation du pied
S41.88	Lésion des tissus mous de stade II lors de fracture ouverte ou de luxation du bras		

procédure X01-2

04.76↔	Réparation de traumatisme ancien de nerf crânien et périphérique	78.05.11↔	Grefe osseuse, fémur, fragment à pédicule vascularisé sans anastomoses microvasculaires
04.79.10↔	Transplantation et transposition de nerf cérébral extracrânien, avec suture épineurale	78.05.12↔	Grefe osseuse, fémur, allogène
04.79.11↔	Transplantation et transposition du plexus brachial, avec suture épineurale	78.05.13↔	Grefe d'os et de cartilage, fémur
04.79.12↔	Transplantation et transposition de nerf de l'épaule, avec suture épineurale	78.07.10↔	Grefe osseuse, tibia, fragment à pédicule vascularisé avec anastomoses microvasculaires
04.79.13↔	Transplantation et transposition de nerf du bras et de la main, avec suture épineurale	78.07.11↔	Grefe osseuse, tibia, fragment à pédicule vascularisé sans anastomoses microvasculaires
04.79.14↔	Transplantation et transposition de nerf du tronc et du membre inférieur, avec suture épineurale	78.07.12↔	Grefe osseuse, tibia, allogène
04.79.19↔	Transplantation et transposition d'autre nerf, avec suture épineurale	78.07.13↔	Grefe d'os et de cartilage, tibia
04.79.20↔	Transplantation et transposition de nerf avec suture interfasciculaire	78.07.20↔	Grefe osseuse, péroné, fragment à pédicule vascularisé avec anastomoses microvasculaires
04.79.21↔	Transplantation et transposition de nerf cérébral extracrânien, avec suture interfasciculaire	78.07.21↔	Grefe osseuse, péroné, fragment à pédicule vascularisé sans anastomoses microvasculaires
04.79.22↔	Transplantation et transposition du plexus brachial, avec suture interfasciculaire	78.07.22↔	Grefe osseuse, péroné, allogène
04.79.23↔	Transplantation et transposition de nerf de l'épaule, avec suture interfasciculaire	78.07.23↔	Grefe d'os et de cartilage, péroné
04.79.24↔	Transplantation et transposition de nerf du bras et de la main, avec suture interfasciculaire	78.09.10↔	Grefe osseuse, phalanges de la main, fragment à pédicule vascularisé avec anastomoses microvasculaires
04.79.25↔	Transplantation et transposition de nerf du tronc et du membre inférieur, avec suture interfasciculaire	78.09.11↔	Grefe osseuse, phalanges de la main, fragment à pédicule vascularisé sans anastomoses microvasculaires
04.79.29↔	Transplantation et transposition d'autre nerf, avec suture interfasciculaire	78.09.12↔	Grefe osseuse, phalanges de la main, allogène
08.89.10↔	Réparation de paupière, angle palpébral interne ou externe	78.09.30↔	Grefe osseuse, os du bassin, fragment à pédicule vascularisé avec anastomoses microvasculaires
08.89.11↔	Réparation de paupière par suspension du sourcil	78.09.31↔	Grefe osseuse, os du bassin, fragment à pédicule vascularisé sans anastomoses microvasculaires
08.89.12↔	Réparation de paupière par résection d'un prolapsus de graisse orbitaire	78.09.32↔	Grefe osseuse, os du bassin, allogène
08.89.13↔	Réparation de paupière par surfaçage au laser	78.09.33↔	Grefe d'os et de cartilage, os du bassin
08.89.14↔	Réparation de paupière par autre technique d'allongement de la paupière supérieure	78.09.40↔	Grefe osseuse, phalanges du pied, fragment à pédicule vascularisé avec anastomoses microvasculaires
08.89.15↔	Réparation de paupière par allongement de la paupière inférieure	78.09.41↔	Grefe osseuse, phalanges du pied, fragment à pédicule vascularisé sans anastomoses microvasculaires
08.89.99↔	Autre réparation de paupière, autre	78.09.42↔	Grefe d'os et de cartilage, phalanges du pied
27.56.20↔	Grefe de peau d'épaisseur partielle de la lèvre et de la bouche, étendue	78.09.90↔	Grefe osseuse, autre site spécifié, sauf os de la face, fragment à pédicule vascularisé avec anastomoses microvasculaires
27.56.30↔	Hétéogrefe de peau à la lèvre, non étendue	78.09.91↔	Grefe osseuse, autre site spécifié, sauf os de la face, fragment à pédicule vascularisé sans anastomoses microvasculaires
27.56.40↔	Hétéogrefe de peau à la lèvre, étendue	78.09.92↔	Grefe osseuse, autre site spécifié, sauf os de la face, allogène
27.56.50↔	Homogrefe de peau à la lèvre, non étendue	82.82↔	Réparation de main en pince de homard
27.56.60↔	Homogrefe de peau à la lèvre, étendue	82.89.10↔	Plastie de gaine tendineuse de la main
27.56.99↔	Autre greffe de peau de la lèvre et de la bouche, autre	82.89.11↔	Refixation osseuse de ligaments, carpe / métacarpe
27.57.10↔	Attachement de greffon libre microvascularisé et anastomosé à la lèvre et à la bouche	82.89.12↔	Refixation osseuse d'autres ligaments de la main
27.57.11↔	Attachement de lambeau pédiculé à la lèvre et à la bouche	82.89.13↔	Distraction des parties molles pour couverture d'articulation lors d'anomalies congénitales de la main
27.57.99↔	Attachement de lambeau pédiculé ou libre à la lèvre et à la bouche, autre	82.89.14↔	Radialisation lors d'anomalies congénitales de la main
78.02.10↔	Grefe osseuse, humérus, fragment à pédicule vascularisé avec anastomoses microvasculaires	82.89.15↔	Résection de resserrements avec reconstruction plastique lors d'anomalies congénitales de la main
78.02.11↔	Grefe osseuse, humérus, fragment à pédicule vascularisé sans anastomoses microvasculaires	82.89.16↔	Transfert d'orteil à doigt
78.02.12↔	Grefe osseuse, humérus, allogène	82.89.99↔	Autre opération plastique de la main, autre
78.02.13↔	Grefe d'os et de cartilage, humérus	83.82.10↔	Grefe de fascia, tête et cou
78.03.10↔	Grefe osseuse, radius et cubitus, fragment à pédicule vascularisé avec anastomoses microvasculaires	83.82.11↔	Grefe de fascia, épaule et aisselle
78.03.11↔	Grefe osseuse, radius et cubitus, fragment à pédicule vascularisé sans anastomoses microvasculaires	83.82.12↔	Grefe de fascia, bras et coude
78.03.12↔	Grefe osseuse, radius et cubitus, allogène	83.82.13↔	Grefe de fascia, avant-bras
78.03.13↔	Grefe d'os et de cartilage, radius et cubitus	83.82.14↔	Grefe de fascia, paroi thoracique, abdomen et dos
78.04.10↔	Grefe osseuse, os du carpe et du métacarpe, fragment à pédicule vascularisé avec anastomoses microvasculaires	83.82.15↔	Grefe de fascia, région inguino-génitale et fesses
78.04.11↔	Transposition osseuse, os du carpe et du métacarpe, fragment à pédicule vascularisé sans anastomoses microvasculaires	83.82.16↔	Grefe de fascia, membre inférieur
78.04.12↔	Grefe osseuse, os du carpe et du métacarpe, allogène	83.82.19↔	Grefe de fascia, autre site
78.04.13↔	Grefe d'os et de cartilage, os du carpe et du métacarpe	83.82.20↔	Grefe de lambeau musculaire ou fascial local, tête et cou
78.05.10↔	Grefe osseuse, fémur, fragment à pédicule vascularisé avec anastomoses microvasculaires	83.82.21↔	Grefe de lambeau musculaire ou fascial local, épaule et aisselle
		83.82.22↔	Grefe de lambeau musculaire ou fascial local, bras et coude
		83.82.23↔	Grefe de lambeau musculaire ou fascial local, avant-bras
		83.82.24↔	Grefe de lambeau musculaire ou fascial local, paroi thoracique, abdomen et dos
		83.82.25↔	Grefe de lambeau musculaire ou fascial local, région inguino-génitale et fesses
		83.82.26↔	Grefe de lambeau musculaire ou fascial local, membre inférieur
		83.82.29↔	Grefe de lambeau musculaire ou fascial local, autre site
		83.82.30↔	Grefe de lambeau ostéomyocutané ou ostéofasciocutané, tête et cou

83.82.31↔	Grefe de lambeau ostéomyocutané ou ostéofasciocutané, épaule et aisselle	86.63.23↔	Grefe de peau totale à l'avant-bras, étendue
83.82.32↔	Grefe de lambeau ostéomyocutané ou ostéofasciocutané, bras et coude	86.63.25↔	Grefe de peau totale à la paroi thoracique, à l'abdomen et au dos, étendue
83.82.33↔	Grefe de lambeau ostéomyocutané ou ostéofasciocutané, avant-bras	86.63.26↔	Grefe de peau totale à la région inguino-génitale, étendue
83.82.34↔	Grefe de lambeau ostéomyocutané ou ostéofasciocutané, paroi thoracique, abdomen et dos	86.63.27↔	Grefe de peau totale aux fesses, étendue
83.82.35↔	Grefe de lambeau ostéomyocutané ou ostéofasciocutané, région inguino-génitale et fesses	86.63.28↔	Grefe de peau totale à la cuisse et à la jambe, étendue
83.82.36↔	Grefe de lambeau ostéomyocutané ou ostéofasciocutané, membre inférieur	86.63.29↔	Grefe de peau totale à un autre site, étendue
83.82.39↔	Grefe de lambeau ostéomyocutané ou ostéofasciocutané, autre site	86.63.2a↔	Grefe de peau totale au pied, étendue
83.82.40↔	Grefe d'autre lambeau microvascularisé et anastomosé de muscle ou de fascia, tête et cou	86.63.99↔	Grefe de peau totale à d'autres sites, autre
83.82.41↔	Grefe d'autre lambeau microvascularisé et anastomosé de muscle ou de fascia, épaule et aisselle	86.65.10↔	Hétérogrefe de peau à la tête, non étendue
83.82.42↔	Grefe d'autre lambeau microvascularisé et anastomosé de muscle ou de fascia, bras et coude	86.65.11↔	Hétérogrefe de peau au cou, non étendue
83.82.43↔	Grefe d'autre lambeau microvascularisé et anastomosé de muscle ou de fascia, avant-bras	86.65.12↔	Hétérogrefe de peau à l'épaule et au bras, non étendue
83.82.44↔	Grefe d'autre lambeau microvascularisé et anastomosé de muscle ou de fascia, paroi thoracique, abdomen et dos	86.65.13↔	Hétérogrefe de peau à l'avant-bras, non étendue
83.82.45↔	Grefe d'autre lambeau microvascularisé et anastomosé de muscle ou de fascia, région inguino-génitale et fesses	86.65.14↔	Hétérogrefe de peau à la main, non étendue
83.82.46↔	Grefe d'autre lambeau microvascularisé et anastomosé de muscle ou de fascia, membre inférieur	86.65.15↔	Hétérogrefe de peau à la paroi thoracique et au dos, non étendue
83.82.47↔	Grefe d'autre lambeau microvascularisé et anastomosé de muscle ou de fascia, autre site	86.65.16↔	Hétérogrefe de peau à la région abdominale, non étendue
83.82.99↔	Grefe de muscle ou de fascia, autre	86.65.17↔	Hétérogrefe de peau au membre inférieur, non étendue
84.20↔	Réimplantation d'une extrémité, SAP	86.65.19↔	Hétérogrefe de peau à un autre site, non étendue
84.21↔	Réimplantation de pouce	86.65.20↔	Hétérogrefe de peau à la tête, étendue
84.22↔	Réimplantation de doigt (excepté le pouce)	86.65.21↔	Hétérogrefe de peau au cou, étendue
84.23.00↔	Réimplantation d'avant-bras, de poignet ou de main, SAP	86.65.22↔	Hétérogrefe de peau à l'épaule et au bras, étendue
84.23.10↔	Réimplantation d'avant-bras	86.65.23↔	Hétérogrefe de peau à l'avant-bras, étendue
84.23.12↔	Réimplantation du métacarpe	86.65.24↔	Hétérogrefe de peau à la main, étendue
84.23.13↔	Réimplantation du poignet	86.65.25↔	Hétérogrefe de peau à la paroi thoracique et au dos, étendue
84.23.99↔	Réimplantation d'avant-bras, de poignet ou de main, autre	86.65.26↔	Hétérogrefe de peau à la région abdominale, étendue
84.24.00↔	Réimplantation au niveau du coude ou du bras, SAP	86.65.27↔	Hétérogrefe de peau au membre inférieur, étendue
84.24.11↔	Réimplantation au niveau du coude	86.65.29↔	Hétérogrefe de peau à un autre site, étendue
84.24.12↔	Réimplantation du bras	86.65.30↔	Grefe de peau de porc
84.24.99↔	Réimplantation au niveau du coude ou du bras, autre	86.65.40↔	Remplacement permanent de la peau par matériel de remplacement bicouche derme-épiderme
84.25↔	Réimplantation d'orteil	86.65.99↔	Hétérogrefe de peau, autre
84.26↔	Réimplantation de pied	86.66.10↔	Homogrefe de peau à la tête, non étendue
84.27.00↔	Réimplantation de cheville ou de jambe, SAP	86.66.11↔	Homogrefe de peau au cou, non étendue
84.27.11↔	Réimplantation au niveau du genou	86.66.12↔	Homogrefe de peau à l'épaule et au bras, non étendue
84.27.12↔	Réimplantation de la jambe	86.66.13↔	Homogrefe de peau à l'avant-bras, non étendue
84.27.99↔	Réimplantation de cheville ou de jambe, autre	86.66.14↔	Homogrefe de peau à la main, non étendue
84.28↔	Réimplantation de cuisse	86.66.15↔	Homogrefe de peau à la paroi thoracique et au dos, non étendue
84.29↔	Autre réimplantation de membre	86.66.16↔	Homogrefe de peau à la région abdominale, non étendue
86.61.10↔	Grefe de peau totale à la main, non étendue	86.66.17↔	Homogrefe de peau au membre inférieur, non étendue
86.61.20↔	Grefe de peau totale à la main, étendue	86.66.19↔	Homogrefe de peau à un autre site, non étendue
86.61.99↔	Grefe de peau totale à la main, autre	86.66.20↔	Homogrefe de peau à la tête, étendue
86.62.20↔	Grefe de peau d'épaisseur partielle à la main, étendue	86.66.21↔	Homogrefe de peau au cou, étendue
86.62.99↔	Autre greffe de peau à la main, autre	86.66.22↔	Homogrefe de peau à l'épaule et au bras, étendue
86.63.10↔	Grefe de peau totale à la tête (sauf lèvre et bouche), non étendue	86.66.23↔	Homogrefe de peau à l'avant-bras, étendue
86.63.11↔	Grefe de peau totale au cou, non étendue	86.66.24↔	Homogrefe de peau à la main, étendue
86.63.12↔	Grefe de peau totale à l'épaule et au bras, non étendue	86.66.25↔	Homogrefe de peau à la paroi thoracique et au dos, étendue
86.63.13↔	Grefe de peau totale à l'avant-bras, non étendue	86.66.26↔	Homogrefe de peau à la région abdominale, étendue
86.63.15↔	Grefe de peau totale à la paroi thoracique, à l'abdomen et au dos, non étendue	86.66.27↔	Homogrefe de peau au membre inférieur, étendue
86.63.16↔	Grefe de peau totale à la région inguino-génitale, non étendue	86.66.29↔	Homogrefe de peau à un autre site, étendue
86.63.17↔	Grefe de peau totale aux fesses, non étendue	86.66.99↔	Homogrefe de peau, autre
86.63.18↔	Grefe de peau totale à la cuisse et à la jambe, non étendue	86.67.10↔	Grefe de peau régénérative temporaire à la tête, non étendue
86.63.19↔	Grefe de peau totale à un autre site, non étendue	86.67.11↔	Grefe de peau régénérative temporaire au cou, non étendue
86.63.1a↔	Grefe de peau totale au pied, non étendue	86.67.12↔	Grefe de peau régénérative temporaire à l'épaule et au bras, non étendue
86.63.20↔	Grefe de peau totale à la tête (sauf lèvre et bouche), étendue	86.67.13↔	Grefe de peau régénérative temporaire à l'avant-bras, non étendue
86.63.21↔	Grefe de peau totale au cou, étendue	86.67.14↔	Grefe de peau régénérative temporaire à la main, non étendue
86.63.22↔	Grefe de peau totale à l'épaule et au bras, étendue	86.67.15↔	Grefe de peau régénérative temporaire à la paroi thoracique et au dos, non étendue
		86.67.16↔	Grefe de peau régénérative temporaire à la région abdominale, non étendue
		86.67.17↔	Grefe de peau régénérative temporaire au membre inférieur, non étendue
		86.67.19↔	Grefe de peau régénérative temporaire à d'autres sites, non étendue
		86.67.20↔	Grefe de peau régénérative temporaire à la tête, étendue
		86.67.21↔	Grefe de peau régénérative temporaire au cou, étendue
		86.67.22↔	Grefe de peau régénérative temporaire à l'épaule et au bras, étendue

86.67.23↔	Grefe de peau régénérative temporaire à l'avant-bras, étendue	86.75.11↔	Révision de lambeau pédiculé ou libre ou de greffe de peau libre, cou
86.67.24↔	Grefe de peau régénérative temporaire à la main, étendue	86.75.12↔	Révision de lambeau pédiculé ou libre ou de greffe de peau libre, épaule et bras
86.67.25↔	Grefe de peau régénérative temporaire à la paroi thoracique et au dos, étendue	86.75.13↔	Révision de lambeau pédiculé ou libre ou de greffe de peau libre, avant-bras
86.67.26↔	Grefe de peau régénérative temporaire à la région abdominale, étendue	86.75.14↔	Révision de lambeau pédiculé ou libre ou de greffe de peau libre, main
86.67.27↔	Grefe de peau régénérative temporaire au membre inférieur, étendue	86.75.15↔	Révision de lambeau pédiculé ou libre ou de greffe de peau libre, paroi thoracique et dos
86.67.29↔	Grefe de peau régénérative temporaire à un autre site, étendue	86.75.16↔	Révision de lambeau pédiculé ou libre ou de greffe de peau libre, région abdominale
86.67.30↔	Remplacement permanent de la peau par matériel de remplacement épidermique	86.75.17↔	Révision de lambeau pédiculé ou libre ou de greffe de peau libre, membre inférieur
86.67.31↔	Remplacement permanent de la peau par matériel de remplacement dermique	86.75.19↔	Révision de lambeau pédiculé ou libre ou de greffe de peau libre, autre site
86.67.99↔	Grefe de peau régénérative, autre	86.75.99↔	Révision de lambeau pédiculé ou libre, autre
86.72↔	Déplacement de lambeau pédiculé	86.76.10↔	Plastie d'avancement, tête (sauf lèvres et bouche), étendue
86.73.00↔	Fixation de lambeau pédiculé ou libre à la main, SAP	86.76.11↔	Plastie d'avancement, cou, étendue
86.73.10↔	Plastie d'avancement de la main, non étendue	86.76.12↔	Plastie d'avancement, épaule et bras, étendue
86.73.12↔	Plastie de transposition de la main, non étendue	86.76.13↔	Plastie d'avancement, avant-bras, étendue
86.73.13↔	Plastie de lambeau insulaire de la main, non étendue	86.76.14↔	Plastie d'avancement, paroi thoracique et dos, étendue
86.73.20↔	Plastie d'avancement de la main, étendue	86.76.15↔	Plastie d'avancement, région abdominale, étendue
86.73.21↔	Plastie de glissement-rotation de la main, étendue	86.76.16↔	Plastie d'avancement, région inguino-génitale, étendue
86.73.22↔	Plastie de transposition de la main, étendue	86.76.17↔	Plastie d'avancement, fesses, étendue
86.73.23↔	Plastie de lambeau insulaire de la main, étendue	86.76.19↔	Plastie d'avancement d'autre site, étendue
86.73.24↔	Plastie en Z de la main, étendue	86.76.1a↔	Plastie d'avancement, cuisse et jambe, étendue
86.73.29↔	Autre plastie de lambeau locale de la main	86.76.1b↔	Plastie d'avancement, pied, étendue
86.73.30↔	Fixation de lambeau libre microvascularisé et anastomosé à la main	86.76.20↔	Plastie de glissement-rotation, tête (sauf lèvres et bouche), étendue
86.73.40↔	Fixation de lambeau pédiculé régional ou de lambeau pédiculé à distance, main	86.76.21↔	Plastie de glissement-rotation, cou, étendue
86.73.80↔	Opération plastique combinée de la peau et du tissu sous-cutané de la main	86.76.22↔	Plastie de glissement-rotation, épaule et bras, étendue
86.73.99↔	Fixation de lambeau pédiculé ou libre à la main, autre	86.76.23↔	Plastie de glissement-rotation, avant-bras, étendue
86.74.10↔	Plastie d'avancement, tête (sauf lèvres et bouche), non étendue	86.76.24↔	Plastie de glissement-rotation, paroi thoracique et dos, étendue
86.74.11↔	Plastie d'avancement, cou, non étendue	86.76.25↔	Plastie de glissement-rotation, région abdominale, étendue
86.74.12↔	Plastie d'avancement, épaule et bras, non étendue	86.76.26↔	Plastie de glissement-rotation, région inguino-génitale, étendue
86.74.13↔	Plastie d'avancement, avant-bras, non étendue	86.76.27↔	Plastie de glissement-rotation, fesses, étendue
86.74.14↔	Plastie d'avancement, paroi thoracique et dos, non étendue	86.76.28↔	Plastie de glissement-rotation, cuisse et jambe, étendue
86.74.15↔	Plastie d'avancement, région abdominale, non étendue	86.76.29↔	Plastie de glissement-rotation d'autre site, étendue
86.74.16↔	Plastie d'avancement, région inguino-génitale, non étendue	86.76.2a↔	Plastie de glissement-rotation, pied, étendue
86.74.17↔	Plastie d'avancement, fesses, non étendue	86.76.30↔	Plastie de transposition, tête (sauf lèvres et bouche), étendue
86.74.18↔	Plastie d'avancement, cuisse et jambe, non étendue	86.76.31↔	Plastie de transposition, cou, étendue
86.74.19↔	Plastie d'avancement d'autre site, non étendue	86.76.32↔	Plastie de transposition, épaule et bras, étendue
86.74.1a↔	Plastie d'avancement, pied, non étendue	86.76.33↔	Plastie de transposition, avant-bras, étendue
86.74.30↔	Plastie de transposition, tête (sauf lèvres et bouche), non étendue	86.76.34↔	Plastie de transposition, paroi thoracique et dos, étendue
86.74.31↔	Plastie de transposition, cou, non étendue	86.76.35↔	Plastie de transposition, région abdominale, étendue
86.74.32↔	Plastie de transposition, épaule et bras, non étendue	86.76.36↔	Plastie de transposition, région inguino-génitale, étendue
86.74.33↔	Plastie de transposition, avant-bras, non étendue	86.76.37↔	Plastie de transposition, fesses, étendue
86.74.34↔	Plastie de transposition, paroi thoracique et dos, non étendue	86.76.38↔	Plastie de transposition, cuisse et jambe, étendue
86.74.35↔	Plastie de transposition, région abdominale, non étendue	86.76.39↔	Plastie de transposition, autre site, étendue
86.74.36↔	Plastie de transposition, région inguino-génitale, non étendue	86.76.3a↔	Plastie de transposition, pied, étendue
86.74.37↔	Plastie de transposition, fesses, non étendue	86.76.40↔	Plastie de lambeau insulaire, tête (sauf lèvres et bouche), étendue
86.74.38↔	Plastie de transposition, cuisse et jambe, non étendue	86.76.41↔	Plastie de lambeau insulaire, cou, étendue
86.74.39↔	Plastie de transposition d'autre site, non étendue	86.76.42↔	Plastie de lambeau insulaire, épaule et bras, étendue
86.74.3a↔	Plastie de transposition, pied, non étendue	86.76.43↔	Plastie de lambeau insulaire, avant-bras, étendue
86.74.40↔	Plastie de lambeau insulaire, tête (sauf lèvres et bouche), non étendue	86.76.44↔	Plastie de lambeau insulaire, paroi thoracique et dos, étendue
86.74.41↔	Plastie de lambeau insulaire, cou, non étendue	86.76.45↔	Plastie de lambeau insulaire, région abdominale, étendue
86.74.42↔	Plastie de lambeau insulaire, épaule et bras, non étendue	86.76.46↔	Plastie de lambeau insulaire, région inguino-génitale, étendue
86.74.43↔	Plastie de lambeau insulaire, avant-bras, non étendue	86.76.47↔	Plastie de lambeau insulaire, fesses, étendue
86.74.44↔	Plastie de lambeau insulaire, paroi thoracique et dos, non étendue	86.76.48↔	Plastie de lambeau insulaire, cuisse et jambe, étendue
86.74.45↔	Plastie de lambeau insulaire, région abdominale, non étendue	86.76.49↔	Plastie de lambeau insulaire, autre site, étendue
86.74.46↔	Plastie de lambeau insulaire, région inguino-génitale, non étendue	86.76.4a↔	Plastie de lambeau insulaire, pied, étendue
86.74.47↔	Plastie de lambeau insulaire, fesses, non étendue	86.76.99↔	Fixation de lambeau pédiculé ou libre à un autre site, étendue, autre
86.74.48↔	Plastie de lambeau insulaire, cuisse et jambe, non étendue	86.78.10↔	Fixation de lambeau libre microvascularisé et anastomosé, tête (sauf lèvres et bouche)
86.74.49↔	Plastie de lambeau insulaire d'autre site, non étendue	86.78.11↔	Fixation de lambeau libre microvascularisé et anastomosé, cou
86.74.4a↔	Plastie de lambeau insulaire, pied, non étendue	86.78.12↔	Fixation de lambeau libre microvascularisé et anastomosé, épaule et bras
86.74.99↔	Fixation de lambeau pédiculé ou libre à un autre site, autre		
86.75.10↔	Révision de lambeau pédiculé ou libre ou de greffe de peau libre, tête		

86.78.13↔	Fixation de lambeau libre microvascularisé et anastomosé, avant-bras	86.88.14↔	Couverture non étendue de tissu mou par des kératinocytes obtenus en culture, main
86.78.14↔	Fixation de lambeau libre microvascularisé et anastomosé, paroi thoracique et dos	86.88.15↔	Couverture non étendue de tissu mou par des kératinocytes obtenus en culture, paroi thoracique et dos
86.78.15↔	Fixation de lambeau libre microvascularisé et anastomosé, région abdominale	86.88.16↔	Couverture non étendue de tissu mou par des kératinocytes obtenus en culture, région abdominale
86.78.16↔	Fixation de lambeau libre microvascularisé et anastomosé, région inguino-génitale	86.88.17↔	Couverture non étendue de tissu mou par des kératinocytes obtenus en culture, membre inférieur
86.78.17↔	Fixation de lambeau libre microvascularisé et anastomosé, fesses	86.88.19↔	Couverture non étendue de tissu mou par des kératinocytes obtenus en culture, autre site
86.78.18↔	Fixation de lambeau libre microvascularisé et anastomosé, membre inférieur	86.88.20↔	Couverture temporaire, non étendue, de tissu mou par plusieurs techniques combinées, tête
86.78.19↔	Fixation de lambeau libre microvascularisé et anastomosé, autre site	86.88.21↔	Couverture temporaire, non étendue, de tissu mou par plusieurs techniques combinées, cou
86.78.20↔	Fixation de lambeau pédiculé régional ou à distance, tête (sauf lèvre et bouche)	86.88.22↔	Couverture temporaire, non étendue, de tissu mou par plusieurs techniques combinées, épaule et bras
86.78.21↔	Fixation de lambeau pédiculé régional ou à distance, cou	86.88.23↔	Couverture temporaire, non étendue, de tissu mou par plusieurs techniques combinées, avant-bras
86.78.22↔	Fixation de lambeau pédiculé régional ou à distance, épaule et bras	86.88.24↔	Couverture temporaire, non étendue, de tissu mou par plusieurs techniques combinées, main
86.78.23↔	Fixation de lambeau pédiculé régional ou à distance, avant-bras	86.88.25↔	Couverture temporaire, non étendue, de tissu mou par plusieurs techniques combinées, paroi thoracique et dos
86.78.24↔	Fixation de lambeau pédiculé régional ou à distance, paroi thoracique et dos	86.88.26↔	Couverture temporaire, non étendue, de tissu mou par plusieurs techniques combinées, région abdominale
86.78.25↔	Fixation de lambeau pédiculé régional ou à distance, région abdominale	86.88.27↔	Couverture temporaire, non étendue, de tissu mou par plusieurs techniques combinées, membre inférieur
86.78.26↔	Fixation de lambeau pédiculé régional ou à distance, région inguino-génitale	86.88.29↔	Couverture temporaire, non étendue, de tissu mou par plusieurs techniques combinées, autre site
86.78.27↔	Fixation de lambeau pédiculé régional ou à distance, fesses	86.88.30↔	Couverture étendue de tissu mou par des kératinocytes obtenus en culture, autres parties de la tête
86.78.28↔	Fixation de lambeau pédiculé régional ou à distance, membres inférieurs	86.88.31↔	Couverture étendue de tissu mou par des kératinocytes obtenus en culture, cou
86.78.29↔	Fixation de lambeau pédiculé régional ou à distance, autre localisation	86.88.32↔	Couverture étendue de tissu mou par des kératinocytes obtenus en culture, épaule et bras
86.78.30↔	Opération plastique combinée de peau et de tissu sous-cutané, tête (sauf lèvre et bouche)	86.88.33↔	Couverture étendue de tissu mou par des kératinocytes obtenus en culture, avant-bras
86.78.31↔	Opération plastique combinée de peau et de tissu sous-cutané, cou	86.88.34↔	Couverture étendue de tissu mou par des kératinocytes obtenus en culture, main
86.78.32↔	Opération plastique combinée de peau et de tissu sous-cutané, épaule et bras	86.88.35↔	Couverture étendue de tissu mou par des kératinocytes obtenus en culture, paroi thoracique et dos
86.78.33↔	Opération plastique combinée de peau et de tissu sous-cutané, avant-bras	86.88.36↔	Couverture étendue de tissu mou par des kératinocytes obtenus en culture, région abdominale
86.78.34↔	Opération plastique combinée de peau et de tissu sous-cutané, paroi thoracique et dos	86.88.37↔	Couverture étendue de tissu mou par des kératinocytes obtenus en culture, membre inférieur
86.78.35↔	Opération plastique combinée de peau et de tissu sous-cutané, région abdominale	86.88.39↔	Couverture étendue de tissu mou par des kératinocytes obtenus en culture, autre site
86.78.36↔	Opération plastique combinée de peau et de tissu sous-cutané, région inguino-génitale	86.88.40↔	Couverture temporaire, étendue, de tissu mou par plusieurs techniques combinées, autres parties de la tête
86.78.37↔	Opération plastique combinée de peau et de tissu sous-cutané, fesses	86.88.41↔	Couverture temporaire, étendue, de tissu mou par plusieurs techniques combinées, cou
86.78.38↔	Opération plastique combinée de peau et de tissu sous-cutané, membre inférieur	86.88.42↔	Couverture temporaire, étendue, de tissu mou par plusieurs techniques combinées, épaule et bras
86.78.39↔	Opération plastique combinée de peau et de tissu sous-cutané, autre site	86.88.43↔	Couverture temporaire, étendue, de tissu mou par plusieurs techniques combinées, avant-bras
86.78.40↔	Fixation d'autre lambeau pédiculé ou libre, tête (sauf lèvre et bouche)	86.88.44↔	Couverture temporaire, étendue, de tissu mou par plusieurs techniques combinées, main
86.78.41↔	Fixation d'autre lambeau pédiculé ou libre, cou	86.88.45↔	Couverture temporaire, étendue, de tissu mou par plusieurs techniques combinées, paroi thoracique et dos
86.78.42↔	Fixation d'autre lambeau pédiculé ou libre, épaule et bras	86.88.46↔	Couverture temporaire, étendue, de tissu mou par plusieurs techniques combinées, région abdominale
86.78.43↔	Fixation d'autre lambeau pédiculé ou libre, avant-bras	86.88.47↔	Couverture temporaire, étendue, de tissu mou par plusieurs techniques combinées, membre inférieur
86.78.44↔	Fixation d'autre lambeau pédiculé ou libre, paroi thoracique et dos	86.88.49↔	Couverture temporaire, étendue, de tissu mou par plusieurs techniques combinées, autre site
86.78.45↔	Fixation d'autre lambeau pédiculé ou libre, région abdominale	86.88.50↔	Pose ou remplacement de système de scellement sous vide à portée profonde, os et articulations des membres
86.78.46↔	Fixation d'autre lambeau pédiculé ou libre, région inguino-génitale	86.88.51↔	Pose ou remplacement de système de scellement sous vide à portée profonde, thorax, médiastin et sternum
86.78.47↔	Fixation d'autre lambeau pédiculé ou libre, fesses	86.88.52↔	Pose ou remplacement de système de scellement sous vide, abdomen ouvert
86.78.48↔	Fixation d'autre lambeau pédiculé ou libre, membre inférieur	86.88.53↔	Pose ou remplacement de système de scellement sous vide, voie endorectale
86.78.49↔	Fixation d'autre lambeau pédiculé ou libre, autre site		
86.88.10↔	Couverture non étendue de tissu mou par des kératinocytes obtenus en culture, tête		
86.88.11↔	Couverture non étendue de tissu mou par des kératinocytes obtenus en culture, cou		
86.88.12↔	Couverture non étendue de tissu mou par des kératinocytes obtenus en culture, épaule et bras		
86.88.13↔	Couverture non étendue de tissu mou par des kératinocytes obtenus en culture, avant-bras		

86.88.59↔	Pose ou remplacement de système de scellement sous vide, peau et tissu sous-cutané ou autre site	86.89.18↔	Section de pédicule de lambeau après plastie cutanée, fesses
86.88.90↔	Autre couverture temporaire de tissu mou, tête	86.89.19↔	Section de pédicule de lambeau après plastie cutanée, autre site
86.88.91↔	Autre couverture temporaire de tissu mou, cou	86.89.1a↔	Section de pédicule de lambeau après plastie cutanée, cuisse et genou
86.88.92↔	Autre couverture temporaire de tissu mou, épaule et bras	86.89.1b↔	Section de pédicule de lambeau après plastie cutanée, jambe et pied
86.88.93↔	Autre couverture temporaire de tissu mou, avant-bras	86.89.80↔	Révision de plastie cutanée, tête
86.88.94↔	Autre couverture temporaire de tissu mou, main	86.89.84↔	Révision de plastie cutanée, avant-bras
86.88.95↔	Autre couverture temporaire de tissu mou, paroi thoracique et dos	86.89.85↔	Révision de plastie cutanée, main
86.88.96↔	Autre couverture temporaire de tissu mou, région abdominale	86.89.87↔	Révision de plastie cutanée, région inguino-génitale et fesses
86.88.97↔	Autre couverture temporaire de tissu mou, membre inférieur	86.89.88↔	Révision de plastie cutanée, membre inférieur
86.88.99↔	Autre couverture temporaire de tissu mou, autre	86.89.89↔	Révision de plastie cutanée, autre site
86.89.10↔	Section de pédicule de lambeau après plastie cutanée, tête	86.89.99↔	Autre réparation et reconstruction de peau et de tissu sous-cutané, autre
86.89.11↔	Section de pédicule de lambeau après plastie cutanée, cou	86.93.10↔	Insertion d'expandeur tissulaire, tête
86.89.12↔	Section de pédicule de lambeau après plastie cutanée, épaule et aisselle	86.93.11↔	Insertion d'expandeur tissulaire, cou
86.89.13↔	Section de pédicule de lambeau après plastie cutanée, bras et coude	86.93.12↔	Insertion d'expandeur tissulaire, épaule et bras
86.89.14↔	Section de pédicule de lambeau après plastie cutanée, avant-bras	86.93.13↔	Insertion d'expandeur tissulaire, avant-bras
86.89.15↔	Section de pédicule de lambeau après plastie cutanée, main	86.93.14↔	Insertion d'expandeur tissulaire, main
86.89.16↔	Section de pédicule de lambeau après plastie cutanée, paroi thoracique, abdomen et dos	86.93.15↔	Insertion d'expandeur tissulaire, paroi thoracique et dos
86.89.17↔	Section de pédicule de lambeau après plastie cutanée, région inguino-génitale	86.93.16↔	Insertion d'expandeur tissulaire, région abdominale
		86.93.18↔	Insertion d'expandeur tissulaire, membre inférieur
		86.93.99↔	Insertion d'expandeur tissulaire, autre

procédure X01-3

86.73.30↔	Fixation de lambeau libre microvascularisé et anastomosé à la main	86.78.15↔	Fixation de lambeau libre microvascularisé et anastomosé, région abdominale
86.78.10↔	Fixation de lambeau libre microvascularisé et anastomosé, tête (sauf lèvre et bouche)	86.78.16↔	Fixation de lambeau libre microvascularisé et anastomosé, région inguino-génitale
86.78.11↔	Fixation de lambeau libre microvascularisé et anastomosé, cou	86.78.17↔	Fixation de lambeau libre microvascularisé et anastomosé, fesses
86.78.12↔	Fixation de lambeau libre microvascularisé et anastomosé, épaule et bras	86.78.18↔	Fixation de lambeau libre microvascularisé et anastomosé, membre inférieur
86.78.13↔	Fixation de lambeau libre microvascularisé et anastomosé, avant-bras	86.78.19↔	Fixation de lambeau libre microvascularisé et anastomosé, autre site
86.78.14↔	Fixation de lambeau libre microvascularisé et anastomosé, paroi thoracique et dos		

procédure X01-4

04.76↔	Réparation de traumatisme ancien de nerf crânien et périphérique	27.56.20↔	Grefe de peau d'épaisseur partielle de la lèvre et de la bouche, étendue
04.79.10↔	Transplantation et transposition de nerf cérébral extracrânien, avec suture épineurale	27.56.40↔	Hétéogrefe de peau à la lèvre, étendue
04.79.11↔	Transplantation et transposition du plexus brachial, avec suture épineurale	27.56.60↔	Homogrefe de peau à la lèvre, étendue
04.79.12↔	Transplantation et transposition de nerf de l'épaule, avec suture épineurale	27.56.99↔	Autre greffe de peau de la lèvre et de la bouche, autre
04.79.13↔	Transplantation et transposition de nerf du bras et de la main, avec suture épineurale	27.57.10↔	Attachement de greffon libre microvascularisé et anastomosé à la lèvre et à la bouche
04.79.14↔	Transplantation et transposition de nerf du tronc et du membre inférieur, avec suture épineurale	27.57.11↔	Attachement de lambeau pédiculé à la lèvre et à la bouche
04.79.19↔	Transplantation et transposition d'autre nerf, avec suture épineurale	27.57.99↔	Attachement de lambeau pédiculé ou libre à la lèvre et à la bouche, autre
04.79.20↔	Transplantation et transposition de nerf avec suture interfasciculaire	86.63.20↔	Grefe de peau totale à la tête (sauf lèvre et bouche), étendue
04.79.21↔	Transplantation et transposition de nerf cérébral extracrânien, avec suture interfasciculaire	86.63.21↔	Grefe de peau totale au cou, étendue
04.79.22↔	Transplantation et transposition du plexus brachial, avec suture interfasciculaire	86.63.22↔	Grefe de peau totale à l'épaule et au bras, étendue
04.79.23↔	Transplantation et transposition de nerf de l'épaule, avec suture interfasciculaire	86.63.23↔	Grefe de peau totale à l'avant-bras, étendue
04.79.24↔	Transplantation et transposition de nerf du bras et de la main, avec suture interfasciculaire	86.63.25↔	Grefe de peau totale à la paroi thoracique, à l'abdomen et au dos, étendue
04.79.25↔	Transplantation et transposition de nerf du tronc et du membre inférieur, avec suture interfasciculaire	86.63.26↔	Grefe de peau totale à la région inguino-génitale, étendue
04.79.29↔	Transplantation et transposition d'autre nerf, avec suture interfasciculaire	86.63.27↔	Grefe de peau totale aux fesses, étendue
27.55.20↔	Grefe de peau totale de la lèvre et de la bouche, étendue	86.63.28↔	Grefe de peau totale à la cuisse et à la jambe, étendue
27.55.99↔	Grefe de peau totale de la lèvre et de la bouche, autre	86.63.29↔	Grefe de peau totale à un autre site, étendue
		86.63.2a↔	Grefe de peau totale au pied, étendue
		86.63.99↔	Grefe de peau totale à d'autres sites, autre
		86.72↔	Déplacement de lambeau pédiculé
		86.73.00↔	Fixation de lambeau pédiculé ou libre à la main, SAP
		86.73.12↔	Plastie de transposition de la main, non étendue
		86.73.13↔	Plastie de lambeau insulaire de la main, non étendue
		86.73.20↔	Plastie d'avancement de la main, étendue
		86.73.21↔	Plastie de glissement-rotation de la main, étendue
		86.73.22↔	Plastie de transposition de la main, étendue

86.73.23↔	Plastie de lambeau insulaire de la main, étendue	86.76.26↔	Plastie de glissement-rotation, région inguino-génitale, étendue
86.73.24↔	Plastie en Z de la main, étendue	86.76.27↔	Plastie de glissement-rotation, fesses, étendue
86.73.30↔	Fixation de lambeau libre microvascularisé et anastomosé à la main	86.76.28↔	Plastie de glissement-rotation, cuisse et jambe, étendue
86.73.40↔	Fixation de lambeau pédiculé régional ou de lambeau pédiculé à distance, main	86.76.29↔	Plastie de glissement-rotation d'autre site, étendue
86.73.99↔	Fixation de lambeau pédiculé ou libre à la main, autre	86.76.2a↔	Plastie de glissement-rotation, pied, étendue
86.74.30↔	Plastie de transposition, tête (sauf lèvre et bouche), non étendue	86.76.30↔	Plastie de transposition, tête (sauf lèvre et bouche), étendue
86.74.31↔	Plastie de transposition, cou, non étendue	86.76.31↔	Plastie de transposition, cou, étendue
86.74.32↔	Plastie de transposition, épaule et bras, non étendue	86.76.32↔	Plastie de transposition, épaule et bras, étendue
86.74.33↔	Plastie de transposition, avant-bras, non étendue	86.76.33↔	Plastie de transposition, avant-bras, étendue
86.74.34↔	Plastie de transposition, paroi thoracique et dos, non étendue	86.76.34↔	Plastie de transposition, paroi thoracique et dos, étendue
86.74.35↔	Plastie de transposition, région abdominale, non étendue	86.76.35↔	Plastie de transposition, région abdominale, étendue
86.74.36↔	Plastie de transposition, région inguino-génitale, non étendue	86.76.36↔	Plastie de transposition, région inguino-génitale, étendue
86.74.37↔	Plastie de transposition, fesses, non étendue	86.76.37↔	Plastie de transposition, fesses, étendue
86.74.38↔	Plastie de transposition, cuisse et jambe, non étendue	86.76.38↔	Plastie de transposition, cuisse et jambe, étendue
86.74.39↔	Plastie de transposition d'autre site, non étendue	86.76.39↔	Plastie de transposition, autre site, étendue
86.74.3a↔	Plastie de transposition, pied, non étendue	86.76.3a↔	Plastie de transposition, pied, étendue
86.74.40↔	Plastie de lambeau insulaire, tête (sauf lèvre et bouche), non étendue	86.76.40↔	Plastie de lambeau insulaire, tête (sauf lèvre et bouche), étendue
86.74.41↔	Plastie de lambeau insulaire, cou, non étendue	86.76.41↔	Plastie de lambeau insulaire, cou, étendue
86.74.42↔	Plastie de lambeau insulaire, épaule et bras, non étendue	86.76.42↔	Plastie de lambeau insulaire, épaule et bras, étendue
86.74.43↔	Plastie de lambeau insulaire, avant-bras, non étendue	86.76.43↔	Plastie de lambeau insulaire, avant-bras, étendue
86.74.44↔	Plastie de lambeau insulaire, paroi thoracique et dos, non étendue	86.76.44↔	Plastie de lambeau insulaire, paroi thoracique et dos, étendue
86.74.45↔	Plastie de lambeau insulaire, région abdominale, non étendue	86.76.45↔	Plastie de lambeau insulaire, région abdominale, étendue
86.74.46↔	Plastie de lambeau insulaire, région inguino-génitale, non étendue	86.76.46↔	Plastie de lambeau insulaire, région inguino-génitale, étendue
86.74.47↔	Plastie de lambeau insulaire, fesses, non étendue	86.76.47↔	Plastie de lambeau insulaire, fesses, étendue
86.74.48↔	Plastie de lambeau insulaire, cuisse et jambe, non étendue	86.76.48↔	Plastie de lambeau insulaire, cuisse et jambe, étendue
86.74.49↔	Plastie de lambeau insulaire d'autre site, non étendue	86.76.49↔	Plastie de lambeau insulaire, autre site, étendue
86.74.4a↔	Plastie de lambeau insulaire, pied, non étendue	86.76.4a↔	Plastie de lambeau insulaire, pied, étendue
86.74.99↔	Fixation de lambeau pédiculé ou libre à un autre site, autre	86.78.10↔	Fixation de lambeau libre microvascularisé et anastomosé, tête (sauf lèvre et bouche)
86.75.10↔	Révision de lambeau pédiculé ou libre ou de greffe de peau libre, tête	86.78.11↔	Fixation de lambeau libre microvascularisé et anastomosé, cou
86.75.11↔	Révision de lambeau pédiculé ou libre ou de greffe de peau libre, cou	86.78.12↔	Fixation de lambeau libre microvascularisé et anastomosé, épaule et bras
86.75.12↔	Révision de lambeau pédiculé ou libre ou de greffe de peau libre, épaule et bras	86.78.13↔	Fixation de lambeau libre microvascularisé et anastomosé, avant-bras
86.75.13↔	Révision de lambeau pédiculé ou libre ou de greffe de peau libre, avant-bras	86.78.14↔	Fixation de lambeau libre microvascularisé et anastomosé, paroi thoracique et dos
86.75.14↔	Révision de lambeau pédiculé ou libre ou de greffe de peau libre, main	86.78.15↔	Fixation de lambeau libre microvascularisé et anastomosé, région abdominale
86.75.15↔	Révision de lambeau pédiculé ou libre ou de greffe de peau libre, paroi thoracique et dos	86.78.16↔	Fixation de lambeau libre microvascularisé et anastomosé, région inguino-génitale
86.75.16↔	Révision de lambeau pédiculé ou libre ou de greffe de peau libre, région abdominale	86.78.17↔	Fixation de lambeau libre microvascularisé et anastomosé, fesses
86.75.17↔	Révision de lambeau pédiculé ou libre ou de greffe de peau libre, membre inférieur	86.78.18↔	Fixation de lambeau libre microvascularisé et anastomosé, membre inférieur
86.75.19↔	Révision de lambeau pédiculé ou libre ou de greffe de peau libre, autre site	86.78.19↔	Fixation de lambeau libre microvascularisé et anastomosé, autre site
86.75.99↔	Révision de lambeau pédiculé ou libre, autre	86.78.20↔	Fixation de lambeau pédiculé régional ou à distance, tête (sauf lèvre et bouche)
86.76.10↔	Plastie d'avancement, tête (sauf lèvre et bouche), étendue	86.78.21↔	Fixation de lambeau pédiculé régional ou à distance, cou
86.76.11↔	Plastie d'avancement, cou, étendue	86.78.22↔	Fixation de lambeau pédiculé régional ou à distance, épaule et bras
86.76.12↔	Plastie d'avancement, épaule et bras, étendue	86.78.23↔	Fixation de lambeau pédiculé régional ou à distance, avant-bras
86.76.13↔	Plastie d'avancement, avant-bras, étendue	86.78.24↔	Fixation de lambeau pédiculé régional ou à distance, paroi thoracique et dos
86.76.14↔	Plastie d'avancement, paroi thoracique et dos, étendue	86.78.25↔	Fixation de lambeau pédiculé régional ou à distance, région abdominale
86.76.15↔	Plastie d'avancement, région abdominale, étendue	86.78.26↔	Fixation de lambeau pédiculé régional ou à distance, région inguino-génitale
86.76.16↔	Plastie d'avancement, région inguino-génitale, étendue	86.78.27↔	Fixation de lambeau pédiculé régional ou à distance, fesses
86.76.17↔	Plastie d'avancement, fesses, étendue	86.78.28↔	Fixation de lambeau pédiculé régional ou à distance, membres inférieurs
86.76.19↔	Plastie d'avancement d'autre site, étendue	86.78.40↔	Fixation d'autre lambeau pédiculé ou libre, tête (sauf lèvre et bouche)
86.76.1a↔	Plastie d'avancement, cuisse et jambe, étendue	86.78.41↔	Fixation d'autre lambeau pédiculé ou libre, cou
86.76.1b↔	Plastie d'avancement, pied, étendue	86.78.42↔	Fixation d'autre lambeau pédiculé ou libre, épaule et bras
86.76.20↔	Plastie de glissement-rotation, tête (sauf lèvre et bouche), étendue	86.78.43↔	Fixation d'autre lambeau pédiculé ou libre, avant-bras
86.76.21↔	Plastie de glissement-rotation, cou, étendue	86.78.44↔	Fixation d'autre lambeau pédiculé ou libre, paroi thoracique et dos
86.76.22↔	Plastie de glissement-rotation, épaule et bras, étendue	86.78.45↔	Fixation d'autre lambeau pédiculé ou libre, région abdominale
86.76.23↔	Plastie de glissement-rotation, avant-bras, étendue		
86.76.24↔	Plastie de glissement-rotation, paroi thoracique et dos, étendue		
86.76.25↔	Plastie de glissement-rotation, région abdominale, étendue		

86.78.46↔ Fixation d'autre lambeau pédiculé ou libre, région inguino-génitale
86.78.47↔ Fixation d'autre lambeau pédiculé ou libre, fesses

86.78.48↔ Fixation d'autre lambeau pédiculé ou libre, membre inférieur

ADRG X04**Autres interventions pour blessures des membres inférieurs**

Procédure dans le tableau X04-2 ou diagnostic principal dans le tableau X04-1 et procédure dans le tableau X04-3

DRG X04Z**Autres interventions pour blessures des membres inférieurs****diagnostic principal X04-1**

S71.0	Plaie ouverte de la hanche	S87.8	Ecrasement de parties autres et non précisées de la jambe
S71.1	Plaie ouverte de la cuisse	S88.0	Amputation traumatique au niveau du genou
S71.7	Plaies ouvertes multiples de la hanche et de la cuisse	S88.1	Amputation traumatique entre le genou et la cheville
S71.80	Plaie ouverte non précisée d'autres parties de la ceinture du bassin	S88.9	Amputation traumatique de la jambe, niveau non précisé
S75.0	Lésion traumatique de l'artère fémorale	S89.7	Lésions traumatiques multiples de la jambe
S75.1	Lésion traumatique de la veine fémorale au niveau de la hanche et de la cuisse	S91.0	Plaie ouverte de la cheville
S75.2	Lésion traumatique de la veine saphène interne au niveau de la hanche et de la cuisse	S91.1	Plaie ouverte d'un (des) orteil(s) sans lésion de l'ongle
S75.7	Lésion traumatique de multiples vaisseaux sanguins au niveau de la hanche et de la cuisse	S91.2	Plaie ouverte d'un (des) orteil(s) avec lésion de l'ongle
S75.8	Lésion traumatique d'autres vaisseaux sanguins au niveau de la hanche et de la cuisse	S91.3	Plaie ouverte d'autres parties du pied
S75.9	Lésion traumatique d'un vaisseau sanguin non précisé, au niveau de la hanche et de la cuisse	S91.7	Plaies ouvertes multiples de la cheville et du pied
S77.0	Ecrasement de la hanche	S91.80	Plaie ouverte non précisée d'autres parties de la région malléolaire et du pied
S77.1	Ecrasement de la cuisse	S95.0	Lésion traumatique de l'artère dorsale du pied
S77.2	Ecrasement de la hanche et de la cuisse	S95.1	Lésion traumatique de l'artère plantaire du pied
S78.0	Amputation traumatique de l'articulation de la hanche	S95.2	Lésion traumatique de la veine dorsale du pied
S78.1	Amputation traumatique entre la hanche et le genou	S95.7	Lésion traumatique de multiples vaisseaux sanguins au niveau de la cheville et du pied
S78.9	Amputation traumatique de la hanche et de la cuisse, niveau non précisé	S95.8	Lésion traumatique d'autres vaisseaux sanguins au niveau de la cheville et du pied
S79.7	Lésions traumatiques multiples de la hanche et de la cuisse	S95.9	Lésion traumatique d'un vaisseau sanguin non précisé, au niveau de la cheville et du pied
S81.0	Plaie ouverte du genou	S97.0	Ecrasement de la cheville
S81.7	Plaies ouvertes multiples de la jambe	S97.1	Ecrasement d'un (des) orteil(s)
S81.80	Plaie ouverte non précisée	S97.8	Ecrasement d'autres parties de la cheville et du pied
S81.9	Plaie ouverte de la jambe, partie non précisée	S98.0	Amputation traumatique du pied au niveau de la cheville
S85.0	Lésion traumatique de l'artère poplitée	S98.1	Amputation traumatique d'un orteil
S85.1	Lésion traumatique de l'artère tibiale (antérieure) (postérieure)	S98.2	Amputation traumatique de deux orteils ou plus
S85.2	Lésion traumatique de l'artère péronière	S98.3	Amputation traumatique d'autres parties du pied
S85.3	Lésion traumatique de la veine saphène interne au niveau de la jambe	S98.4	Amputation traumatique du pied, niveau non précisé
S85.4	Lésion traumatique de la veine saphène externe au niveau de la jambe	S99.7	Lésions traumatiques multiples de la cheville et du pied
S85.5	Lésion traumatique de la veine poplitée	T01.3	Plaies ouvertes de plusieurs parties de(s) membre(s) inférieur(s)
S85.7	Lésion traumatique de multiples vaisseaux sanguins au niveau de la jambe	T04.3	Ecrasement de plusieurs parties de(s) membre(s) inférieur(s)
S85.8	Lésion traumatique d'autres vaisseaux sanguins au niveau de la jambe	T13.1	Plaie ouverte du membre inférieur, niveau non précisé
S85.9	Lésion traumatique d'un vaisseau sanguin non précisé, au niveau de la jambe	T13.4	Lésion traumatique d'un vaisseau sanguin non précisé du membre inférieur, niveau non précisé
S87.0	Ecrasement du genou	T13.6	Amputation traumatique du membre inférieur, niveau non précisé
		T33.8	Gelure superficielle de la cheville et du pied
		T34.8	Gelure de la cheville et du pied, avec nécrose des tissus
		T35.5	Gelure du membre inférieur, sans précision
		T69.0	Main et pied d'immersion

procédure X04-2

04.44↔	Libération du canal tarsien	38.38.10↔	Résection de l'artère fémorale (commune) (superficielle), avec anastomose
38.18.00↔	Endartériectomie de vaisseaux de membre inférieur, SAP	38.38.11↔	Résection de l'artère fémorale profonde, avec anastomose
38.18.10↔	Endartériectomie de l'artère fémorale (commune) (superficielle)	38.38.12↔	Résection de l'artère poplitée, avec anastomose
38.18.11↔	Endartériectomie de l'artère fémorale profonde	38.38.99↔	Résection d'artères de membre inférieur, avec anastomose, SAP
38.18.12↔	Endartériectomie de l'artère poplitée	38.39.00↔	Résection de veines de membre inférieur, avec anastomose, SAP
38.18.99↔	Endartériectomie de vaisseaux de membre inférieur, autre		
38.38.00↔	Résection d'artères de membre inférieur, avec anastomose, SAP		

38.39.10↔	Résection de veines de membre inférieur avec anastomose, veines profondes	77.08.10↔	Séquestrectomie, os du tarse et du métatarse, sans insertion de réservoir médicamenteux
38.39.99↔	Résection de veines de membre inférieur, avec anastomose, autre	77.08.11↔	Séquestrectomie, os du tarse et du métatarse, avec insertion de réservoir médicamenteux
38.40↔	Résection de vaisseau avec remplacement, site non précisé	77.08.99↔	Séquestrectomie, os du tarse et du métatarse, autre
38.48.00↔	Résection d'artères de membre inférieur, avec remplacement, SAP	77.09.00↔	Séquestrectomie, autre site spécifié, sauf os de la face, SAP
38.48.10↔	Résection de l'artère fémorale (commune) (superficielle), avec remplacement	77.09.10↔	Séquestrectomie, phalanges de la main, sans insertion de réservoir médicamenteux
38.48.11↔	Résection de l'artère fémorale profonde, avec remplacement	77.09.11↔	Séquestrectomie, phalanges de la main, avec insertion de réservoir médicamenteux
38.48.12↔	Résection de l'artère poplitée, avec remplacement	77.09.20↔	Séquestrectomie, colonne vertébrale, sans insertion de réservoir médicamenteux
38.48.13↔	Résection d'artères de la jambe, avec remplacement	77.09.21↔	Séquestrectomie, colonne vertébrale, avec insertion de réservoir médicamenteux
38.48.99↔	Résection d'artères de membre inférieur, avec remplacement, autre	77.09.30↔	Séquestrectomie, os pelvien, sans insertion de réservoir médicamenteux
38.49.00↔	Résection de veines de membre inférieur, avec remplacement, SAP	77.09.31↔	Séquestrectomie, os pelvien, avec insertion de réservoir médicamenteux
38.49.10↔	Résection de veines profondes des membre inférieur, avec remplacement	77.09.40↔	Séquestrectomie, phalanges du pied, sans insertion de réservoir médicamenteux
38.49.99↔	Résection de veines de membre inférieur, avec remplacement, autre	77.09.41↔	Séquestrectomie, phalanges du pied, avec insertion de réservoir médicamenteux
38.68.00↔	Autre excision d'artères de membre inférieur, SAP	77.09.90↔	Séquestrectomie, autres os non spécifiés, sans insertion de réservoir médicamenteux
38.68.10↔	Autre excision d'artères de la cuisse	77.09.91↔	Séquestrectomie, autres os non spécifiés, avec insertion de réservoir médicamenteux
38.68.20↔	Autre excision d'artères de la jambe et du pied	77.09.99↔	Séquestrectomie, autre site spécifié, sauf os de la face, autre
38.68.99↔	Autre excision d'artères de membre inférieur, autre	77.15.00↔	Autre incision osseuse sans section, fémur, SAP
38.80↔	Autre occlusion chirurgicale de vaisseau, site non précisé	77.15.10↔	Autre incision osseuse sans section, fémur (autre partie), exploration et forage de l'os
38.88↔	Autre occlusion chirurgicale d'artères de membre inférieur	77.15.11↔	Autre incision osseuse sans section, fémur, extraction de corps étranger
38.89↔	Autre occlusion chirurgicale de veines de membre inférieur	77.15.12↔	Autre incision osseuse sans section, fémur, insertion et enlèvement de réservoir médicamenteux
39.29.00↔	Autre pontage ou shunt vasculaire (périphérique), SAP	77.15.13↔	Autre incision osseuse sans section, fémur, drainage
39.29.10↔	Pontage ou shunt vasculaire d'artères de membre inférieur, SAP	77.15.20↔	Autre incision osseuse sans section, fémur, exploration et forage de l'os du col fémoral
39.29.11↔	Shunt ou pontage vasculaire fémoro-fémoral	77.15.99↔	Autre incision osseuse sans section, fémur, autre
39.29.12↔	Shunt ou pontage vasculaire fémoro-poplitée	77.16.00↔	Autre incision osseuse sans section, rotule, SAP
39.29.13↔	Shunt ou pontage vasculaire fémoro-crural	77.16.10↔	Autre incision osseuse sans section, rotule, exploration et forage de l'os
39.29.14↔	Shunt ou pontage vasculaire fémoro-pédieux	77.16.11↔	Autre incision osseuse sans section, rotule, extraction de corps étranger
39.29.15↔	Shunt ou pontage vasculaire poplitéo-crural ou poplitéo-pédieux	77.16.12↔	Autre incision osseuse sans section, rotule, insertion et enlèvement de réservoir médicamenteux
39.29.16↔	Pontage ou shunt vasculaire d'artères de la jambe et du pied	77.16.13↔	Autre incision osseuse sans section, rotule, drainage
39.29.19↔	Pontage ou shunt vasculaire d'artères de membre inférieur, autre	77.16.99↔	Autre incision osseuse sans section, rotule, autre
39.29.20↔	Pontage ou shunt vasculaire d'artères de membre supérieur	77.17.00↔	Autre incision osseuse sans section, tibia et péroné, SAP
39.29.30↔	Autre pontage ou shunt vasculaire (périphérique), extra-anatomique, SAP	77.17.10↔	Autre incision osseuse sans section, tibia et péroné, exploration et forage de l'os
39.29.31↔	Shunt ou pontage vasculaire sous-clavio-fémoral	77.17.11↔	Autre incision osseuse sans section, tibia et péroné, extraction de corps étranger
39.29.32↔	Shunt ou pontage vasculaire axillo-fémoral	77.17.12↔	Autre incision osseuse sans section, tibia et péroné, insertion et enlèvement de réservoir médicamenteux
39.29.33↔	Pontage croisé fémoro-fémoral	77.17.13↔	Autre incision osseuse sans section, tibia et péroné, drainage
39.29.39↔	Autre pontage ou shunt vasculaire (périphérique), extra-anatomique, autre	77.17.99↔	Autre incision osseuse sans section, tibia et péroné, autre
39.29.40↔	Shunt ou pontage vasculaire de veines	77.18.00↔	Autre incision osseuse sans section, os du tarse et du métatarse, SAP
39.29.80↔	Shunt peropératoire temporaire, SAP	77.18.10↔	Autre incision osseuse sans section, astragale, SAP
39.29.81↔	Shunt peropératoire temporaire, artério-artériel	77.18.11↔	Autre incision osseuse sans section, astragale, exploration et forage de l'os
39.29.82↔	Shunt peropératoire temporaire, artério-veineux	77.18.12↔	Autre incision osseuse sans section, astragale, extraction de corps étranger
39.29.89↔	Shunt peropératoire temporaire, autre	77.18.13↔	Autre incision osseuse sans section, astragale, pose et enlèvement d'un implant médicamenteux
39.29.99↔	Autre pontage ou shunt vasculaire (périphérique), autre	77.18.14↔	Autre incision osseuse sans section, astragale, drainage
39.49.00↔	Autre révision après intervention vasculaire, SAP	77.18.19↔	Autre incision osseuse sans section, astragale, autre
39.49.10↔	Révision d'anastomose vasculaire	77.18.20↔	Autre incision osseuse sans section, calcanéum, SAP
39.49.20↔	Révision d'implant vasculaire	77.18.21↔	Autre incision osseuse sans section, calcanéum, exploration et forage de l'os
39.49.21↔	Remplacement d'implant vasculaire	77.18.22↔	Autre incision osseuse sans section, calcanéum, extraction de corps étranger
39.49.22↔	Ablation d'implant vasculaire		
39.49.30↔	Remplacement de conduit cardiaque		
39.49.99↔	Autre révision après intervention vasculaire, autre		
77.05.00↔	Séquestrectomie, fémur, SAP		
77.05.10↔	Séquestrectomie, fémur, sans insertion de réservoir médicamenteux		
77.05.11↔	Séquestrectomie, fémur, avec insertion de réservoir médicamenteux		
77.05.99↔	Séquestrectomie, fémur, autre		
77.07.00↔	Séquestrectomie, tibia et péroné, SAP		
77.07.10↔	Séquestrectomie, tibia et péroné, sans insertion de réservoir médicamenteux		
77.07.11↔	Séquestrectomie, tibia et péroné, avec insertion de réservoir médicamenteux		
77.07.99↔	Séquestrectomie, tibia et péroné, autre		
77.08.00↔	Séquestrectomie, os du tarse et du métatarse, SAP		

77.18.23↔	Autre incision osseuse sans section, calcanéum, pose et enlèvement d'implant médicamenteux	77.28.20↔	Ostéotomie cunéiforme, calcanéum
77.18.24↔	Autre incision osseuse sans section, calcanéum, drainage	77.28.30↔	Ostéotomie cunéiforme, autres os du tarse
77.18.29↔	Autre incision osseuse sans section, calcanéum, autre	77.28.40↔	Ostéotomie cunéiforme, os du métatarse
77.18.30↔	Autre incision osseuse sans section, autre os du tarse, SAP	77.28.99↔	Ostéotomie cunéiforme, os du tarse et du métatarse, autre
77.18.31↔	Autre incision osseuse sans section, autre os du tarse, exploration et forage de l'os	77.29.00↔	Ostéotomie cunéiforme, phalanges du pied
77.18.32↔	Autre incision osseuse sans section, autre os du tarse, extraction de corps étranger	77.35.00↔	Autre section osseuse, fémur, SAP
77.18.33↔	Autre incision osseuse sans section, autre os du tarse, pose et enlèvement d'implant médicamenteux	77.35.10↔	Ostéotomie de rotation du col fémoral
77.18.34↔	Autre incision osseuse sans section, autre os du tarse, drainage	77.35.11↔	Corticotomie et transport de segment du col fémoral
77.18.39↔	Autre incision osseuse sans section, autre os du tarse, autre	77.35.12↔	Ostéotomie complexe (pluridimensionnelle) du col fémoral (avec correction axiale)
77.18.40↔	Autre incision osseuse sans section, os du métatarse, SAP	77.35.19↔	Autre section osseuse du col fémoral
77.18.41↔	Autre incision osseuse sans section, os du métatarse, exploration et forage de l'os	77.35.20↔	Ostéotomie de rotation d'autre partie du fémur
77.18.42↔	Autre incision osseuse sans section, os du métatarse, extraction de corps étranger	77.35.21↔	Corticotomie et transport de segment d'autre partie du fémur
77.18.43↔	Autre incision osseuse sans section, os du métatarse, pose et enlèvement d'implant médicamenteux	77.35.22↔	Ostéotomie complexe (pluridimensionnelle) d'autre partie du fémur (avec correction axiale)
77.18.44↔	Autre incision osseuse sans section, os du métatarse, drainage	77.35.23↔	Autre section osseuse d'autre segment du fémur
77.18.49↔	Autre incision osseuse sans section, os du métatarse, autre	77.35.99↔	Autre section osseuse, fémur, autre
77.18.99↔	Autre incision osseuse sans section, os du tarse et du métatarse, autre	77.37.00↔	Autre section osseuse, tibia et péroné, SAP
77.19.00↔	Incision osseuse, autre site spécifié, sauf os de la face, SAP	77.37.10↔	Ostéotomie de rotation du tibia
77.19.10↔	Incision osseuse, phalanges de la main, exploration et forage de l'os	77.37.12↔	Corticotomie et transport de segment tibial
77.19.11↔	Incision osseuse, phalanges de la main, extraction de corps étranger	77.37.13↔	Ostéotomie complexe (pluridimensionnelle) du tibia (avec correction axiale)
77.19.12↔	Incision osseuse, phalanges de la main, insertion et enlèvement de réservoir médicamenteux	77.37.14↔	Ostéotomie valgusante ou varisante du tibia
77.19.13↔	Incision osseuse, phalanges de la main, drainage	77.37.19↔	Autre section osseuse du tibia
77.19.19↔	Autre incision osseuse de phalanges de la main	77.37.20↔	Ostéotomie de rotation du péroné
77.19.20↔	Incision osseuse, colonne vertébrale, exploration et forage de l'os	77.37.21↔	Corticotomie et transport de segment du péroné
77.19.21↔	Incision osseuse, colonne vertébrale, extraction de corps étranger	77.37.22↔	Ostéotomie complexe (pluridimensionnelle) du péroné (avec correction axiale)
77.19.22↔	Incision osseuse, colonne vertébrale, insertion et enlèvement de réservoir médicamenteux	77.37.29↔	Autre section osseuse du péroné
77.19.23↔	Incision osseuse, colonne vertébrale, drainage	77.37.99↔	Autre section osseuse, tibia et péroné, autre
77.19.29↔	Autre incision osseuse de la colonne vertébrale	77.38.00↔	Autre section osseuse, os du tarse et du métatarse, SAP
77.19.30↔	Incision osseuse, os pelvien, exploration et forage de l'os	77.38.10↔	Ostéotomie de rotation d'os du tarse
77.19.31↔	Incision osseuse, os pelvien, extraction de corps étranger	77.38.11↔	Corticotomie et transport de segment d'os du tarse
77.19.32↔	Incision osseuse, os pelvien, insertion et enlèvement de réservoirs médicamenteux	77.38.12↔	Ostéotomie complexe (pluridimensionnelle) d'os du tarse (avec correction axiale)
77.19.33↔	Incision osseuse, os pelvien, drainage	77.38.19↔	Autre section osseuse du tarse
77.19.39↔	Autre incision osseuse, autre incision de l'os pelvien	77.38.29↔	Autre section osseuse du métatarse
77.19.40↔	Incision osseuse, phalanges du pied, exploration et forage de l'os	77.38.99↔	Autre section osseuse, os du tarse et du métatarse, autre
77.19.41↔	Incision osseuse, phalanges du pied, extraction de corps étranger	77.39.40↔	Ostéotomie correctrice de phalanges du pied
77.19.42↔	Incision osseuse, phalanges du pied, insertion et enlèvement de réservoir médicamenteux	77.51↔	Exostosectomie d'hallux valgus et rigidus avec correction des tissus mous et ostéotomie du premier métatarsien
77.19.43↔	Incision osseuse, phalanges du pied, drainage	77.52↔	Exostosectomie d'hallux valgus et rigidus avec correction des tissus mous et arthrodèse
77.19.49↔	Autre incision osseuse de phalanges du pied	77.53↔	Autres exostosectomie d'hallux valgus et rigidus et correction des tissus mous
77.19.90↔	Incision osseuse, autre site spécifié, exploration et forage de l'os	77.54↔	Cure de quintus varus, avec exostosectomie ou ostéotomie
77.19.91↔	Incision osseuse, autre site spécifié, extraction de corps étranger	77.58↔	Autre excision, arthrodèse ou cure de déformation d'orteil
77.19.92↔	Incision osseuse, autre site spécifié, insertion et enlèvement de réservoir médicamenteux	77.5a↔	Autre exostosectomie d'hallux valgus et rigidus
77.19.93↔	Incision osseuse, autre site spécifié, drainage	77.65.00↔	Excision locale de lésion ou de tissu osseux, fémur, SAP
77.19.99↔	Incision osseuse, autre site spécifié, sauf os de la face, autre	77.65.20↔	Débridement, fémur
77.25.00↔	Ostéotomie cunéiforme, fémur, SAP	77.65.99↔	Excision locale de lésion ou de tissu osseux, fémur, autre
77.25.10↔	Ostéotomie cunéiforme, col fémoral	77.68.00↔	Excision locale de lésion ou de tissu osseux, os du tarse et du métatarse, SAP
77.25.20↔	Ostéotomie cunéiforme d'autre partie du fémur	77.68.10↔	Excision locale de lésion ou de tissu osseux, os du tarse
77.25.99↔	Ostéotomie cunéiforme, fémur, autre	77.68.11↔	Excision locale de lésion ou de tissu osseux, os du métatarse
77.27.00↔	Ostéotomie cunéiforme, tibia et péroné, SAP	77.68.20↔	Débridement, os du tarse
77.27.10↔	Ostéotomie cunéiforme, tibia	77.68.21↔	Débridement, os du métatarse
77.27.20↔	Ostéotomie cunéiforme, péroné	77.68.99↔	Excision locale de lésion ou de tissu osseux, os du tarse et du métatarse, autre
77.27.99↔	Ostéotomie cunéiforme, tibia et péroné, autre	77.69.13↔	Excision locale de lésion ou de tissu osseux, phalanges du pied
77.28.00↔	Ostéotomie cunéiforme, os du tarse et du métatarse, SAP	77.69.23↔	Débridement de phalanges du pied
77.28.10↔	Ostéotomie cunéiforme, astragale	77.85↔	Autre ostectomie partielle, fémur
		77.86↔	Autre ostectomie partielle, rotule
		77.87.00↔	Autre ostectomie partielle, tibia et péroné, SAP
		77.87.10↔	Autre ostectomie partielle, tibia
		77.87.11↔	Autre ostectomie partielle, péroné
		77.87.99↔	Autre ostectomie partielle, tibia et péroné, autre
		77.88↔	Autre ostectomie partielle, os du tarse et du métatarse
		77.89.40↔	Autre ostectomie partielle, phalanges du pied
		77.95↔	Ostectomie totale, fémur
		77.96↔	Ostectomie totale, rotule

77.97.00↔	Ostectomie totale, tibia et péroné, SAP	78.38.10↔	Allongement d'os, calcanéum
77.97.10↔	Ostectomie totale, tibia	78.38.19↔	Allongement d'os, autres os du tarse
77.97.11↔	Ostectomie totale, péroné	78.38.20↔	Allongement d'os, os du métatarse
77.97.99↔	Ostectomie totale, tibia et péroné, autre	78.38.99↔	Allongement d'os, os du tarse et du métatarse, autre
77.98.00↔	Ostectomie totale, os du tarse et du métatarse, SAP	78.45↔	Autres réparations ou opérations plastiques osseuses, fémur
77.98.10↔	Ostectomie totale, os du tarse	78.47.00↔	Autres réparations ou opérations plastiques osseuses, tibia et péroné, SAP
77.98.11↔	Ostectomie totale, os du métatarse	78.47.10↔	Autre reconstruction plastique du tibia
77.98.99↔	Ostectomie totale, os du tarse et du métatarse, autre	78.47.20↔	Autre reconstruction plastique du péroné
77.99.30↔	Ostectomie totale, os du bassin	78.47.99↔	Autre reconstruction plastique du tibia et du péroné, autre
77.99.40↔	Ostectomie totale, phalanges du pied	78.48↔	Autres réparations ou opérations plastiques osseuses, os du tarse et du métatarse
78.05.10↔	Grefe osseuse, fémur, fragment à pédicule vascularisé avec anastomoses microvasculaires	78.49.12↔	Autre réparation plastique du bassin
78.05.11↔	Grefe osseuse, fémur, fragment à pédicule vascularisé sans anastomoses microvasculaires	78.49.13↔	Autre réparation plastique de phalanges du pied
78.05.12↔	Grefe osseuse, fémur, allogène	78.55.00↔	Fixation interne de l'os sans réduction de fracture, fémur, SAP
78.05.13↔	Grefe d'os et de cartilage, fémur	78.55.10↔	Révision sans remplacement de matériel d'ostéosynthèse, fémur
78.07.10↔	Grefe osseuse, tibia, fragment à pédicule vascularisé avec anastomoses microvasculaires	78.55.99↔	Fixation interne de l'os sans réduction de fracture, fémur, autre
78.07.11↔	Grefe osseuse, tibia, fragment à pédicule vascularisé sans anastomoses microvasculaires	78.56.00↔	Fixation interne de l'os sans réduction de fracture, rotule, SAP
78.07.12↔	Grefe osseuse, tibia, allogène	78.56.10↔	Révision sans remplacement de matériel d'ostéosynthèse, rotule
78.07.13↔	Grefe d'os et de cartilage, tibia	78.56.99↔	Fixation interne de l'os sans réduction de fracture, rotule, autre
78.07.20↔	Grefe osseuse, péroné, fragment à pédicule vascularisé avec anastomoses microvasculaires	78.57.00↔	Fixation interne de l'os sans réduction de fracture, tibia et péroné, SAP
78.07.21↔	Grefe osseuse, péroné, fragment à pédicule vascularisé sans anastomoses microvasculaires	78.57.10↔	Révision sans remplacement de matériel d'ostéosynthèse, tibia
78.07.22↔	Grefe osseuse, péroné, allogène	78.57.20↔	Révision sans remplacement de matériel d'ostéosynthèse, péroné
78.07.23↔	Grefe d'os et de cartilage, péroné	78.57.99↔	Fixation interne de l'os sans réduction de fracture, tibia et péroné, autre
78.25.00↔	Raccourcissement d'os, fémur, SAP	78.58.00↔	Fixation interne de l'os sans réduction de fracture, os du tarse et du métatarse, SAP
78.25.10↔	Épiphysiodèse temporaire, col fémoral	78.58.10↔	Révision sans remplacement de matériel d'ostéosynthèse, os du tarse et du métatarse
78.25.11↔	Épiphysiodèse permanente, col fémoral	78.58.99↔	Fixation interne de l'os sans réduction de fracture, os du tarse et du métatarse, autre
78.25.12↔	Épiphysiolyse thérapeutique, col fémoral	78.65.01↔	Ablation de matériel implanté dans le fémur: fil, fil intramédullaire, vis, cerclage-haubanage, plaque (à stabilité angulaire), plaque angulaire/condylienne, vis de compression dynamique, clou médullaire, fixateur externe, agrafes (de Blount)
78.25.19↔	Autre raccourcissement d'os, col fémoral	78.65.02↔	Ablation de matériel implanté dans le fémur (col / proximal / distal, sauf diaphyse): clou médullaire avec composante articulaire, clou de verrouillage, vis de transfixation
78.25.20↔	Épiphysiodèse temporaire d'autres parties du fémur	78.65.03↔	Ablation de matériel implanté dans le fémur (diaphyse): clou médullaire avec composante articulaire
78.25.21↔	Épiphysiodèse permanente d'autres parties du fémur	78.65.04↔	Ablation de matériel implanté dans le fémur (proximal / diaphyse / distal, sauf col): fixateur circulaire
78.25.22↔	Épiphysiolyse thérapeutique d'autres parties du fémur	78.65.05↔	Ablation de matériel implanté dans l'os, fémur; enlèvement d'implant de remplacement (partiel) osseux, fémur
78.25.99↔	Raccourcissement d'os, fémur, autre	78.65.08↔	Ablation de matériel implanté dans le fémur, autre matériel d'ostéosynthèse
78.27.00↔	Raccourcissement d'os, tibia et péroné, SAP	78.69.21↔	Ablation de matériel implanté dans les os du bassin: fil, vis, cerclage-haubanage, fixateur externe, fixateur circulaire, agrafes (de Blount)
78.27.10↔	Épiphysiodèse temporaire, tibia	78.69.22↔	Ablation de matériel implanté dans les os du bassin: plaque (à stabilité angulaire)
78.27.11↔	Épiphysiodèse permanente, tibia	78.69.25↔	Ablation de matériel implanté dans l'os, autre site spécifié, sauf os de la face; enlèvement d'implant de remplacement (partiel) osseux, os du bassin
78.27.12↔	Épiphysiolyse thérapeutique, tibia	78.69.28↔	Ablation de matériel implanté dans les os du bassin: autre matériel d'ostéosynthèse
78.27.19↔	Autre raccourcissement d'os, tibia	78.69.31↔	Ablation de matériel implanté dans l'astragale et le calcanéum: fil (intramédullaire), vis, cerclage-haubanage, plaque (à stabilité angulaire), fixateur externe, fixateur circulaire, agrafes (de Blount)
78.27.20↔	Épiphysiodèse temporaire, péroné	78.69.38↔	Ablation de matériel implanté dans l'astragale et le calcanéum: autre matériel d'ostéosynthèse
78.27.21↔	Épiphysiodèse permanente, péroné	78.69.41↔	Ablation de matériel implanté dans les phalanges du pied: fil (intramédullaire), vis, cerclage-haubanage, plaque (à stabilité angulaire), fixateur externe, agrafes (de Blount)
78.27.22↔	Épiphysiolyse thérapeutique, péroné	78.69.45↔	Ablation de matériel implanté dans l'os, autre site spécifié, sauf os de la face; enlèvement d'implant de remplacement (partiel) osseux, phalanges du pied
78.27.29↔	Autre raccourcissement d'os, péroné		
78.27.99↔	Raccourcissement d'os, tibia et péroné, autre		
78.28.00↔	Raccourcissement d'os, os du tarse et du métatarse, SAP		
78.28.10↔	Épiphysiodèse temporaire, os du tarse et du métatarse		
78.28.11↔	Épiphysiodèse permanente, os du tarse et du métatarse		
78.28.12↔	Épiphysiolyse thérapeutique, os du tarse et du métatarse		
78.28.20↔	Autre raccourcissement d'os, calcanéum		
78.28.21↔	Autre raccourcissement d'os, autres os du tarse		
78.28.22↔	Autre raccourcissement d'os du métatarse		
78.28.99↔	Raccourcissement d'os, os du tarse et du métatarse, autre		
78.29.10↔	Épiphysiodèse temporaire, phalanges de la main		
78.29.11↔	Épiphysiodèse permanente, phalanges de la main		
78.29.12↔	Épiphysiolyse thérapeutique, phalanges de la main		
78.29.19↔	Autre raccourcissement d'os, phalanges de la main		
78.29.40↔	Épiphysiodèse temporaire, phalanges du pied		
78.29.41↔	Épiphysiodèse permanente, phalanges du pied		
78.29.42↔	Épiphysiolyse thérapeutique, phalanges du pied		
78.29.49↔	Autre raccourcissement d'os, phalanges du pied		
78.29.99↔	Raccourcissement d'os, autre os spécifié, sauf os de la face, autre		
78.35.00↔	Allongement d'os, fémur, SAP		
78.35.10↔	Allongement d'os, col fémoral		
78.35.19↔	Allongement d'os, autres parties du fémur		
78.35.99↔	Allongement d'os, fémur, autre		
78.37↔	Allongement d'os, tibia et péroné		
78.38.00↔	Allongement d'os, os du tarse et du métatarse, SAP		

78.69.48↔ Ablation de matériel implanté dans les phalanges du pied: autre matériel d'ostéosynthèse	79.26.10↔ Réduction ouverte de fracture du tibia proximal, sans fixation interne
78.69.51↔ Ablation de matériel implanté dans autre os spécifié: fil, cerclage-haubanage, agrafes de Blount	79.26.11↔ Réduction ouverte de fracture diaphysaire du tibia, sans fixation interne
78.69.52↔ Ablation de matériel implanté dans autre os spécifié: vis, plaque (à stabilité angulaire), vis de compression dynamique, fil intramédullaire, clou médullaire, clou médullaire avec composante articulaire, clou de verrouillage, vis de transfixation, fixateur externe	79.26.12↔ Réduction ouverte de fracture du tibia distal, sans fixation interne
78.69.53↔ Ablation de matériel implanté dans autre os spécifié: plaque angulaire/condylienne	79.26.20↔ Réduction ouverte de fracture du péroné proximal, sans fixation interne
78.69.55↔ Ablation de matériel implanté dans l'os, autre site spécifié, sauf os de la face; enlèvement d'implant de remplacement (partiel) osseux, autre os spécifié	79.26.21↔ Réduction ouverte de fracture diaphysaire du péroné, sans fixation interne
78.69.58↔ Ablation de matériel implanté dans autre os spécifié: autre matériel d'ostéosynthèse	79.26.22↔ Réduction ouverte de fracture du péroné distal, sans fixation interne
78.69.61↔ Ablation de matériel d'ostéosynthèse au niveau de la colonne vertébrale	79.26.99↔ Réduction ouverte de fracture de tibia et de péroné, sans fixation interne, autre
78.69.65↔ Ablation de matériel implanté dans l'os, autre site spécifié, sauf os de la face; enlèvement d'implant de remplacement (partiel) osseux, colonne vertébrale	79.27.00↔ Réduction ouverte de fracture d'os du tarse et du métatarse, sans fixation interne, SAP
78.69.71↔ Ablation arthroscopique de matériel d'ostéosynthèse	79.27.10↔ Réduction ouverte de fracture, sans fixation interne, astragale et calcanéum
79.15.00↔ Réduction fermée de fracture du fémur, avec fixation interne, SAP	79.27.11↔ Réduction ouverte de fracture simple d'autres os du tarse et du métatarse, sans fixation interne
79.15.10↔ Réduction fermée de fracture du fémur distal, avec fixation interne	79.27.12↔ Réduction ouverte de fracture multifragmentaire d'autres os du tarse et du métatarse, sans fixation interne
79.15.20↔ Réduction fermée d'autre fracture du fémur, avec fixation interne	79.27.99↔ Réduction ouverte de fracture d'os du tarse et du métatarse, sans fixation interne, autre
79.15.99↔ Réduction fermée de fracture du fémur, avec fixation interne, autre	79.28↔ Réduction ouverte de fracture sans fixation interne, phalange du pied
79.16.00↔ Réduction fermée de fracture de tibia et de péroné, avec fixation interne, SAP	79.29.00↔ Réduction ouverte de fracture osseuse, autre site spécifié, sans fixation interne, SAP
79.16.10↔ Réduction fermée de fracture du tibia proximal, avec fixation interne par clou médullaire	79.29.20↔ Réduction ouverte de fracture, sans fixation interne, bassin
79.16.11↔ Réduction fermée de fracture proximale du tibia par fixation interne au moyen d'une technique mini-invasive assistée par ballonnet	79.29.30↔ Réduction ouverte de fracture, sans fixation interne, rotule
79.16.29↔ Réduction fermée de fracture du tibia distal, avec autre fixation interne (p. ex. vis, plaque, fil)	79.29.99↔ Réduction ouverte de fracture osseuse, autre site spécifié, sans fixation interne, autre
79.16.30↔ Réduction fermée d'autre fracture du tibia, avec fixation interne par clou médullaire	79.35.00↔ Réduction ouverte de fracture du fémur, avec fixation interne, SAP
79.16.31↔ Réduction fermée d'autre fracture du tibia par fixation interne au moyen d'une technique mini-invasive assistée par ballonnet	79.35.10↔ Réduction ouverte de fracture de la tête fémorale, avec fixation interne
79.16.39↔ Réduction fermée d'autre fracture du tibia, avec autre fixation interne (p. ex. vis, plaque, fil)	79.35.11↔ Réduction ouverte de fracture du col fémoral et de du fémur proximal, avec fixation interne
79.16.40↔ Réduction fermée de fracture du péroné distal, avec fixation interne par clou médullaire	79.35.12↔ Réduction ouverte de fracture diaphysaire du fémur, avec fixation interne
79.16.49↔ Réduction fermée de fracture du péroné distal, avec autre fixation interne (p. ex. vis, plaque, fil)	79.35.13↔ Réduction ouverte de fracture du fémur distal, avec fixation interne
79.16.50↔ Réduction fermée d'autre fracture du péroné, avec fixation interne par clou médullaire	79.35.99↔ Réduction ouverte de fracture du fémur avec fixation interne, autre
79.16.59↔ Réduction fermée d'autre fracture du péroné, avec autre fixation interne (p. ex. vis, plaque, fil)	79.36.00↔ Réduction ouverte de fracture de tibia et de péroné, avec fixation interne, SAP
79.16.99↔ Réduction fermée de fracture de tibia et de péroné, avec fixation interne, autre	79.36.10↔ Réduction ouverte de fracture simple du tibia proximal, avec fixation interne par agrafes (de Blount) ou fil intermédullaire
79.17.00↔ Réduction fermée de fracture d'os du tarse et du métatarse, avec fixation interne, SAP	79.36.11↔ Réduction ouverte de fracture simple du tibia proximal, avec fixation interne par vis
79.17.10↔ Réduction fermée de fracture du calcanéum, avec fixation interne par plaque à stabilité angulaire	79.36.12↔ Réduction ouverte de fracture simple du tibia proximal, avec autre fixation interne
79.17.11↔ Réduction fermée de fracture du calcanéum par fixation interne au moyen d'une technique mini-invasive assistée par ballonnet	79.36.13↔ Réduction ouverte de fracture multifragmentaire du tibia proximal, avec fixation interne par agrafes (de Blount)
79.17.19↔ Réduction fermée de fracture du calcanéum, avec autre fixation interne (p. ex. vis, plaque, fil)	79.36.14↔ Réduction ouverte de fracture multifragmentaire du tibia proximal, avec autre fixation interne
79.17.29↔ Réduction fermée de fracture d'autres os du tarse et du métatarse, avec autre fixation interne (p. ex. vis, plaque (à stabilité angulaire), fil)	79.36.20↔ Réduction ouverte de fracture diaphysaire simple du tibia, avec fixation interne
79.17.99↔ Réduction fermée de fracture d'os du tarse et du métatarse, avec fixation interne, autre	79.36.30↔ Réduction ouverte de fracture simple du tibia distal, avec fixation interne par clou médullaire ou plaque à stabilité angulaire
79.18↔ Réduction fermée de fracture avec fixation interne, phalange du pied	79.36.31↔ Réduction ouverte de fracture simple du tibia distal, avec fixation interne par autre plaque
79.19.30↔ Réduction fermée de fracture de la rotule, avec fixation interne	79.36.32↔ Réduction ouverte de fracture simple du tibia distal, avec autre fixation interne
79.25↔ Réduction ouverte de fracture sans fixation interne, fémur	79.36.40↔ Réduction ouverte de fracture multifragmentaire d'autres parties du tibia, avec fixation interne
79.26.00↔ Réduction ouverte de fracture de tibia et de péroné, sans fixation interne, SAP	79.36.50↔ Réduction ouverte de fracture simple du péroné proximal, avec fixation interne
	79.36.51↔ Réduction ouverte de fracture multifragmentaire du péroné proximal, avec fixation interne
	79.36.60↔ Réduction ouverte de fracture diaphysaire simple du péroné, avec fixation interne par clou médullaire

79.36.61↔	Réduction ouverte de fracture diaphysaire simple du péroné, avec autre fixation interne	79.87.20↔	Réduction ouverte de luxation de l'articulation sous-talaire
79.36.62↔	Réduction ouverte de fracture diaphysaire multifragmentaire du péroné, avec fixation interne par plaque (à stabilité angulaire)	79.87.99↔	Réduction ouverte de luxation de la cheville, autre
79.36.63↔	Réduction ouverte de fracture diaphysaire multifragmentaire du péroné, avec autre fixation interne	79.88.00↔	Réduction ouverte de luxation de pied et d'orteil, SAP
79.36.70↔	Réduction ouverte de fracture simple du péroné distal, avec fixation interne par agrafes (de Blount)	79.88.10↔	Réduction ouverte de luxation d'articulation d'orteil
79.36.71↔	Réduction ouverte de fracture simple du péroné distal, avec fixation interne par plaque	79.88.20↔	Réduction ouverte de luxation d'articulation métatarsophalangienne
79.36.72↔	Réduction ouverte de fracture simple du péroné distal, avec autre fixation interne	79.88.99↔	Réduction ouverte de luxation de pied et d'orteil, autre
79.36.73↔	Réduction ouverte de fracture multifragmentaire du péroné distal, avec fixation interne	79.89.00↔	Réduction ouverte de luxation, autre site spécifié, SAP
79.36.99↔	Réduction ouverte de fracture de tibia et de péroné, avec fixation interne, autre	79.89.20↔	Réduction ouverte de luxation de l'articulation sacro-iliaque
79.37.00↔	Réduction ouverte de fracture d'os du tarse et du métatarse, avec fixation interne, SAP	79.89.30↔	Réduction ouverte de luxation de la symphyse
79.37.10↔	Réduction ouverte de fracture de calcanéum et d'astragale, avec fixation interne par plaque	79.89.99↔	Réduction ouverte de luxation, autre site spécifié, autre
79.37.11↔	Réduction ouverte de fracture de calcanéum et d'astragale, avec autre fixation interne	79.95↔	Opération de lésion osseuse traumatique, SAP, fémur
79.37.20↔	Réduction ouverte de fracture multifragmentaire d'autres os du tarse, avec fixation interne par plaque	79.96.00↔	Opération non spécifiée de lésion osseuse traumatique, tibia et péroné, SAP
79.37.21↔	Réduction ouverte de fracture multifragmentaire d'autres os du tarse, avec autre fixation interne	79.96.10↔	Opération non spécifiée de lésion osseuse traumatique du tibia
79.37.30↔	Réduction ouverte de fracture multifragmentaire d'os du métatarse, avec fixation interne	79.96.20↔	Opération non spécifiée de lésion osseuse traumatique du péroné
79.37.40↔	Réduction ouverte de fracture simple d'autres os du tarse et du métatarse, avec fixation interne	79.96.99↔	Opération non spécifiée de lésion osseuse traumatique, tibia et péroné, autre
79.37.99↔	Réduction ouverte de fracture d'os du tarse et du métatarse, avec fixation interne, autre	79.97↔	Opération de lésion osseuse traumatique, SAP, os du tarse et du métatarse
79.38↔	Réduction ouverte de fracture avec fixation interne, phalange du pied	79.98↔	Opération de lésion osseuse traumatique, SAP, phalange du pied
79.39.00↔	Réduction ouverte de fracture osseuse, autre site spécifié, avec fixation interne, SAP	80.05.00↔	Enlèvement d'endoprothèse de hanche, SAP
79.39.20↔	Réduction ouverte de fracture de l'acétabulum, avec fixation interne	80.05.15↔	Enlèvement d'endoprothèse totale de hanche
79.39.29↔	Réduction ouverte de fracture d'autres parties du bassin, avec fixation interne	80.05.16↔	Enlèvement d'endoprothèse totale de hanche, prothèse spéciale
79.39.40↔	Réduction ouverte de fracture de la rotule, avec fixation interne	80.05.17↔	Enlèvement de la tige ainsi que de la tête d'une endoprothèse de hanche
79.39.99↔	Réduction ouverte de fracture osseuse, autre site spécifié, avec fixation interne, autre	80.05.18↔	Enlèvement de la tige, de la tête ainsi que de l'insert d'une endoprothèse de hanche
79.45↔	Réduction fermée de décollement épiphysaire, fémur	80.05.1a↔	Enlèvement de l'insert d'une endoprothèse de hanche
79.46↔	Réduction fermée de décollement épiphysaire, tibia et péroné	80.05.1b↔	Enlèvement de la tête d'une endoprothèse de hanche
79.55↔	Réduction ouverte de décollement épiphysaire, fémur	80.05.1c↔	Enlèvement de la tête ainsi que de l'insert acétabulaire d'une endoprothèse de hanche
79.56.00↔	Réduction ouverte de décollement épiphysaire de tibia et de péroné, SAP	80.05.1d↔	Enlèvement de la tête, de l'insert ainsi que de l'acétabulum d'une endoprothèse de hanche
79.56.10↔	Réduction ouverte de décollement épiphysaire du tibia proximal	80.05.1e↔	Enlèvement de l'insert ainsi que de l'acétabulum d'une endoprothèse de hanche
79.56.11↔	Réduction ouverte de décollement épiphysaire du tibia distal	80.05.1f↔	Enlèvement de la cage antiprotusion ainsi que de l'acétabulum d'une endoprothèse de hanche
79.56.20↔	Réduction ouverte de décollement épiphysaire du péroné proximal	80.05.1g↔	Enlèvement de la cage antiprotusion, de l'acétabulum, ainsi que de la tête d'une endoprothèse de hanche
79.56.21↔	Réduction ouverte de décollement épiphysaire du péroné distal	80.05.99↔	Enlèvement d'endoprothèse de hanche, autre
79.56.99↔	Réduction ouverte de décollement épiphysaire de tibia et de péroné, autre	80.06.00↔	Enlèvement de prothèse de genou, SAP
79.59.00↔	Réduction ouverte de décollement épiphysaire d'autre os spécifié, SAP	80.06.11↔	Enlèvement d'endoprothèse totale standard de genou
79.59.10↔	Réduction ouverte de décollement épiphysaire de la rotule	80.06.12↔	Enlèvement d'endoprothèse totale spéciale de genou
79.59.99↔	Réduction ouverte de décollement épiphysaire d'autre os spécifié, autre	80.06.13↔	Enlèvement d'endoprothèse totale de genou à charnière
79.65↔	Débridement de fracture ouverte, fémur	80.06.14↔	Enlèvement d'une prothèse unicondylaire à glissement
79.66↔	Débridement de fracture ouverte, tibia et péroné	80.06.15↔	Enlèvement d'une prothèse bicondylaire à glissement
79.67↔	Débridement de fracture ouverte, os du tarse et du métatarse	80.06.16↔	Enlèvement de bouclier fémoral condyloaire avec resurfaçage arrière de la rotule
79.68↔	Débridement de fracture ouverte, phalange du pied	80.06.17↔	Enlèvement du resurfaçage arrière de la rotule
79.85↔	Réduction ouverte de luxation de la hanche	80.06.18↔	Enlèvement de l'insert d'une prothèse de genou
79.86.00↔	Réduction ouverte de luxation du genou, SAP	80.06.1a↔	Enlèvement des composantes tibiales ou fémorales ainsi que de l'insert d'une endoprothèse de genou unicondylaire, bicondylaire à glissement ou totale standard
79.86.10↔	Réduction ouverte de luxation de l'articulation tibio-péronière proximale	80.06.1b↔	Enlèvement des composantes tibiales ou fémorales ainsi que de l'insert d'une endoprothèse totale de genou spéciale ou d'une endoprothèse totale à charnière
79.86.19↔	Réduction ouverte de luxation de l'articulation du genou	80.06.1c↔	Retrait d'un remplacement isolé de la surface de glissement fémorale
79.86.99↔	Réduction ouverte de luxation du genou, autre	80.06.99↔	Enlèvement de prothèse de genou, autre
79.87.00↔	Réduction ouverte de luxation de la cheville, SAP	80.16.00↔	Autre arthrotomie, genou, SAP
79.87.10↔	Réduction ouverte de luxation de l'articulation talo-crurale	80.16.10↔	Arthrotomie arthroscopique du genou, lavage articulaire avec drainage
		80.16.11↔	Arthrotomie arthroscopique du genou, ablation de souris articulaire
		80.16.12↔	Arthrotomie arthroscopique du genou, insertion ou enlèvement de réservoir médicamenteux
		80.16.20↔	Arthrotomie du genou, lavage articulaire avec drainage
		80.16.21↔	Arthrotomie du genou, ablation de souris articulaire
		80.16.99↔	Autre arthrotomie, genou, autre

80.17.00↔	Autre arthrotomie, cheville, SAP	80.47.00↔	Section de capsule articulaire, de ligament ou de cartilage, cheville, SAP
80.17.10↔	Arthrotomie arthroscopique de l'articulation talo-crurale, lavage articulaire avec drainage	80.47.10↔	Section de capsule articulaire, de ligament ou de cartilage, articulation talo-crurale
80.17.11↔	Arthrotomie arthroscopique de l'articulation talo-crurale, ablation de souris articulaire	80.47.20↔	Section de capsule articulaire, de ligament ou de cartilage, articulation sous-talaire
80.17.12↔	Arthrotomie arthroscopique de l'articulation talo-crurale, insertion ou enlèvement de réservoir médicamenteux	80.47.99↔	Section de capsule articulaire, de ligament ou de cartilage, cheville, autre
80.17.20↔	Arthrotomie de l'articulation talo-crurale, lavage articulaire avec drainage	80.48.00↔	Section de capsule articulaire, de ligament ou de cartilage, pied et orteil, SAP
80.17.21↔	Arthrotomie de l'articulation talo-crurale, ablation de souris articulaire	80.48.10↔	Section de capsule articulaire, de ligament ou de cartilage, articulation métatarso-phalangienne
80.17.29↔	Autre arthrotomie de l'articulation talo-crurale	80.48.20↔	Section de capsule articulaire, de ligament ou de cartilage, une articulation d'orteil
80.17.30↔	Arthrotomie arthroscopique de l'articulation sous-talaire, lavage articulaire avec drainage	80.48.99↔	Section de capsule articulaire, de ligament ou de cartilage, pied et orteil, autre
80.17.31↔	Arthrotomie arthroscopique de l'articulation sous-talaire, ablation de souris articulaire	80.6x.00↔	Ménissectomie du genou, SAP
80.17.32↔	Arthrotomie arthroscopique de l'articulation sous-talaire, insertion ou enlèvement de réservoir médicamenteux	80.6x.10↔	Ménissectomie du genou, sous arthroscopie, partielle
80.17.40↔	Arthrotomie de l'articulation sous-talaire, lavage articulaire avec drainage	80.6x.11↔	Ménissectomie du genou, sous arthroscopie, totale
80.17.41↔	Arthrotomie de l'articulation sous-talaire, ablation de souris articulaire	80.6x.20↔	Ménissectomie du genou, chirurgicale ouverte, partielle
80.17.49↔	Autre arthrotomie de l'articulation sous-talaire	80.6x.21↔	Ménissectomie du genou, chirurgicale ouverte, totale
80.17.99↔	Autre arthrotomie, cheville, autre	80.6x.99↔	Ménissectomie du genou, autre
80.18.00↔	Autre arthrotomie, pied et orteil, SAP	80.76.00↔	Synovectomie, genou, SAP
80.18.10↔	Arthrotomie arthroscopique de pied et d'orteil, lavage articulaire avec drainage	80.76.10↔	Synovectomie arthroscopique du genou
80.18.11↔	Arthrotomie arthroscopique de pied et d'orteil, ablation de souris articulaire	80.76.11↔	Synovectomie arthroscopique de l'articulation tibio-péronière supérieure
80.18.12↔	Arthrotomie arthroscopique de pied et d'orteil, insertion ou enlèvement de réservoir médicamenteux	80.76.20↔	Synovectomie ouverte du genou
80.18.20↔	Arthrotomie de pied et d'orteil, lavage articulaire avec drainage	80.76.21↔	Synovectomie ouverte de l'articulation tibio-péronière supérieure
80.18.21↔	Arthrotomie de pied et d'orteil, ablation de souris articulaire	80.76.99↔	Synovectomie, genou, autre
80.18.99↔	Autre arthrotomie, pied et orteil, autre	80.77.00↔	Synovectomie, cheville, SAP
80.25.00↔	Arthroscopie, hanche, SAP	80.77.10↔	Synovectomie arthroscopique de l'articulation talo-crurale
80.25.10↔	Arthroscopie diagnostique, hanche	80.77.11↔	Synovectomie arthroscopique de l'articulation sous-talaire
80.25.20↔	Traitement sous contrôle arthroscopique de fracture de l'articulation coxo-fémorale	80.77.20↔	Synovectomie ouverte de l'articulation talo-crurale
80.25.99↔	Arthroscopie, hanche, autre	80.77.21↔	Synovectomie ouverte de l'articulation sous-talaire
80.26.00↔	Arthroscopie, genou, SAP	80.77.99↔	Synovectomie, cheville, autre
80.26.10↔	Arthroscopie diagnostique, genou	80.78.00↔	Synovectomie, pied et orteil, SAP
80.26.20↔	Traitement sous contrôle arthroscopique de fracture de l'articulation du genou	80.78.10↔	Synovectomie arthroscopique de l'articulation tarsométatarsienne
80.26.99↔	Arthroscopie, genou, autre	80.78.11↔	Synovectomie arthroscopique de l'articulation métatarso-phalangienne
80.27.00↔	Arthroscopie, cheville, SAP	80.78.19↔	Synovectomie arthroscopique de pied et d'orteil
80.27.10↔	Arthroscopie diagnostique, cheville	80.78.20↔	Synovectomie ouverte de l'articulation tarsométatarsienne
80.27.20↔	Traitement sous contrôle arthroscopique de fracture de la cheville	80.78.21↔	Synovectomie ouverte de l'articulation métatarso-phalangienne
80.27.99↔	Arthroscopie, cheville, autre	80.78.29↔	Autre synovectomie ouverte de pied et d'orteil
80.35.00↔	Biopsie d'articulation, hanche, SAP	80.78.99↔	Synovectomie, pied et orteil, autre
80.35.20↔	Biopsie articulaire de la hanche sous arthroscopie	80.85.00↔	Autre excision ou destruction locale de lésion articulaire, hanche, SAP
80.35.30↔	Biopsie articulaire ouverte de la hanche	80.85.10↔	Excision ou destruction locale de lésion articulaire de la hanche sous arthroscopie
80.35.99↔	Biopsie d'articulation, hanche, autre	80.85.11↔	Débridement de l'articulation coxo-fémorale
80.36.00↔	Biopsie d'articulation, genou, SAP	80.85.12↔	Excision de kyste de l'articulation coxo-fémorale
80.36.20↔	Biopsie articulaire du genou sous arthroscopie	80.85.99↔	Autre excision ou destruction locale de lésion articulaire, hanche, autre
80.36.30↔	Biopsie articulaire ouverte du genou	80.86.00↔	Autre excision ou destruction locale de lésion articulaire, genou, SAP
80.36.99↔	Biopsie d'articulation, genou, autre	80.86.10↔	Excision ou destruction locale de lésion articulaire du genou sous arthroscopie
80.37.00↔	Biopsie d'articulation, cheville, SAP	80.86.11↔	Débridement de l'articulation du genou
80.37.20↔	Biopsie articulaire de la cheville sous arthroscopie	80.86.12↔	Excision de kyste de l'articulation du genou
80.37.30↔	Biopsie articulaire ouverte de la cheville	80.86.13↔	Excision de kyste méniscal de l'articulation du genou
80.37.99↔	Biopsie d'articulation, cheville, autre	80.86.99↔	Autre excision ou destruction locale de lésion articulaire, genou, autre
80.45↔	Section de capsule articulaire, de ligament ou de cartilage, hanche	80.87.00↔	Autre excision ou destruction locale de lésion articulaire, cheville, SAP
80.46.00↔	Section de capsule articulaire, de ligament ou de cartilage, genou, SAP	80.87.10↔	Excision ou destruction locale de lésion de l'articulation talo-crurale sous arthroscopie
80.46.10↔	Section de capsule articulaire, de ligament ou de cartilage, articulation du genou	80.87.11↔	Débridement de l'articulation talo-crurale
80.46.20↔	Section de capsule articulaire, de ligament ou de cartilage, articulation tibio-péronière supérieure	80.87.12↔	Excision de kyste de l'articulation talo-crurale
80.46.99↔	Section de capsule articulaire, de ligament ou de cartilage, genou, autre	80.87.19↔	Autre excision ou destruction locale de lésion de l'articulation talo-crurale
		80.87.20↔	Excision ou destruction locale de lésion articulaire de l'articulation sous-talaire sous arthroscopie

80.87.21↔	Débridement de l'articulation sous-talaire	81.44.14↔	Stabilisation de la rotule par plastie du MPFL (Medial Patello-Femoral Ligament)
80.87.22↔	Excision de kyste de l'articulation sous-talaire	81.44.99↔	Stabilisation de la rotule, autre
80.87.29↔	Autre excision ou destruction locale de lésion de l'articulation sous-talaire	81.45.00↔	Autre réparation des ligaments croisés, SAP
80.87.99↔	Autre excision ou destruction locale de lésion articulaire, cheville, autre	81.45.10↔	Réparation du ligament croisé antérieur avec tendon rotulien autogène sous arthroscopie
80.88.00↔	Autre excision ou destruction locale de lésion articulaire, pied et orteil, SAP	81.45.11↔	Réparation du ligament croisé postérieur avec tendon rotulien autogène sous arthroscopie
80.88.10↔	Excision ou destruction locale de lésion articulaire de pied et d'orteil sous arthroscopie	81.45.12↔	Réparation du ligament croisé antérieur avec tendon semi-tendineux et/ou gracilis sous arthroscopie
80.88.20↔	Débridement de l'articulation métatarso-phalangienne	81.45.13↔	Réparation du ligament croisé postérieur avec tendon semi-tendineux et/ou gracilis sous arthroscopie
80.88.21↔	Excision de kyste de l'articulation métatarso-phalangienne	81.45.14↔	Réparation du ligament croisé antérieur avec remplacement alloplastique et renforcement alloplastique du ligament, par arthroscopie
80.88.29↔	Autre excision ou destruction locale de lésion de l'articulation métatarso-phalangienne	81.45.19↔	Autre réparation des ligaments croisés sous arthroscopie
80.88.30↔	Débridement d'articulation d'orteil	81.45.20↔	Réparation chirurgicale ouverte du ligament croisé antérieur avec tendon rotulien autogène
80.88.40↔	Autre débridement d'autre articulation de pied	81.45.21↔	Réparation chirurgicale ouverte du ligament croisé postérieur avec tendon rotulien autogène
80.88.50↔	Excision de kyste d'autre articulation de pied et d'orteil	81.45.22↔	Réparation chirurgicale ouverte du ligament croisé antérieur avec tendon semi-tendineux et/ou gracilis
80.88.59↔	Autre excision ou destruction locale de lésion d'autre articulation de pied et d'orteil	81.45.23↔	Réparation chirurgicale ouverte du ligament croisé postérieur avec tendon semi-tendineux et/ou gracilis
80.88.99↔	Autre excision ou destruction locale de lésion articulaire, pied et orteil, autre	81.45.24↔	Réparation du ligament croisé antérieur avec remplacement alloplastique et renforcement alloplastique du ligament, par chirurgie ouverte
81.11↔	Arthrodèse de la cheville	81.45.29↔	Autre réparation chirurgicale ouverte des ligaments croisés
81.12.00↔	Arthrodèse triple, SAP	81.45.99↔	Autre réparation des ligaments croisés, autre
81.12.10↔	Arthrodèse talo-crurale [tibio-astragalienne/tibio-tarsienne] et sous-talaire [sous-astragalienne]	81.46↔	Autre réparation de ligament collatéral
81.12.11↔	Arthrodèse astragalo-calcanéo-cuboïdo-naviculaire [triple arthrodèse des articulations talo-crurale et sous-talaire et de l'articulation médio-tarsienne (a. de Chopart)]	81.47.00↔	Autre réparation du genou, SAP
81.12.12↔	Arthrodèse sous-talaire, deux articulations du tarse	81.47.10↔	Refixation d'un fragment ostéochondral, genou
81.12.13↔	Arthrodèse sous-talaire, trois articulations du tarse	81.47.11↔	Refixation d'un fragment ostéochondral sous arthroscopie, genou
81.12.99↔	Arthrodèse triple, autre	81.47.12↔	Plastie d'os spongieux sous-chondral, genou
81.13↔	Arthrodèse sous-astragalienne	81.47.13↔	Plastie d'os spongieux sous-chondral sous arthroscopie, genou
81.14↔	Arthrodèse médio-tarsienne	81.47.14↔	Refixation chirurgicale ouverte du ménisque, genou
81.15↔	Arthrodèse tarso-métatarsienne	81.47.15↔	Refixation arthroscopique du ménisque, genou
81.16↔	Arthrodèse métatarso-phalangienne	81.47.16↔	Grefe de ménisque, genou
81.17↔	Autre arthrodèse du pied	81.47.17↔	Grefe de cartilage et implantation de tissu cultivé in vitro, genou, chirurgie ouverte
81.18↔	Arthrorise d'articulation sous-talaire	81.47.18↔	Grefe de cartilage et implantation de tissu cultivé in vitro, sous arthroscopie, genou
81.21↔	Arthrodèse de la hanche	81.47.19↔	Refixation osseuse chirurgicale ouverte de ligament croisé, genou
81.22↔	Arthrodèse du genou	81.47.20↔	Refixation osseuse arthroscopique de ligament croisé, genou
81.40.00↔	Reconstruction de la hanche, SAP	81.47.21↔	Lissage du cartilage, genou, chirurgie ouverte
81.40.10↔	Refixation d'un fragment ostéochondral sous arthroscopie, hanche	81.47.22↔	Lissage arthroscopique du cartilage, genou
81.40.11↔	Refixation chirurgicale ouverte d'un fragment ostéochondral, hanche	81.47.23↔	Incision de l'os sous-chondral, genou, chirurgie ouverte
81.40.14↔	Grefe de cartilage et implantation de tissu cultivé in vitro, sous arthroscopie, hanche	81.47.24↔	Incision de l'os sous-chondral sous arthroscopie, genou
81.40.15↔	Grefe de cartilage et implantation de tissu cultivé in vitro, chirurgie ouverte, hanche	81.47.25↔	Incision de l'os sous-chondral avec insertion d'implant acellulaire sous arthroscopie, genou
81.40.18↔	Incision de l'os sous-chondral sous arthroscopie, hanche	81.47.26↔	Implantation dans le genou d'un substitut de cartilage métallique spécifiquement adapté au patient
81.40.19↔	Incision chirurgicale ouverte de l'os sous-chondral, hanche	81.47.27↔	Arthroplastie de résection du genou
81.40.20↔	Incision de l'os sous-chondral avec insertion d'implant acellulaire sous arthroscopie, hanche	81.47.28↔	Incision chirurgicale ouverte de l'os sous-chondral avec insertion d'implant acellulaire, genou
81.40.21↔	Incision chirurgicale ouverte de l'os sous-chondral avec insertion d'implant acellulaire, hanche	81.47.2a↔	Implantation dans le genou d'un substitut de cartilage métallique non spécifiquement adapté au patient
81.40.30↔	Arthroplastie de l'articulation coxo-fémorale avec ostéotomie pelvienne, autre ostéotomie	81.47.30↔	Autre refixation et suture de l'appareil capsulo-ligamentaire du genou
81.40.31↔	Arthroplastie de l'articulation coxo-fémorale avec ostéotomie pelvienne, triple ostéotomie	81.47.31↔	Autre ligamentoplastie chirurgicale ouverte du genou
81.40.32↔	Plastie du toit du cotyle de la hanche	81.47.40↔	Autre réparation du genou, de la rotule et de ses structures de maintien
81.40.33↔	Opération de Girdlestone, résection primaire, hanche	81.47.50↔	Grefe de cartilage par transfert ostéo-articulaire (système OATS), plastie en mosaïque du genou, chirurgie ouverte
81.40.99↔	Reconstruction de la hanche, autre	81.47.51↔	Grefe de cartilage par transfert ostéo-articulaire (système OATS), plastie en mosaïque du genou, sous arthroscopie
81.42↔	Correction de laxité du genou (Pentade du genou)	81.47.60↔	Réparation de la trochlée fémorale avec arthrotomie et ostéotomie du fémur distal avec ou sans plastie sous-chondrale d'os spongieux
81.43↔	Réparation de la triade malheureuse du genou	81.47.90↔	Autre réparation arthroscopique du genou
81.44.00↔	Stabilisation de la rotule, SAP		
81.44.10↔	Stabilisation de la rotule, incision du rétinacle latéral		
81.44.11↔	Stabilisation de la rotule, section de l'aileron rotulien externe et ligamentoplastie		
81.44.12↔	Stabilisation de la rotule, transfert de l'insertion d'un tendon rotulien		
81.44.13↔	Stabilisation de la rotule, transfert de l'insertion d'un tendon rotulien avec implantation d'un greffon osseux		

81.47.99↔	Autre réparation du genou, autre	81.52.57↔	Implantation de la cage antiprotusion ainsi que de l'acétabulum d'une endoprothèse de hanche lors d'un remplacement
81.49.00↔	Autre réparation de la cheville, SAP	81.52.58↔	Implantation de la cage antiprotusion, de l'acétabulum ainsi que de la tête d'une endoprothèse de hanche lors d'un remplacement
81.49.10↔	Refixation d'un fragment ostéochondral sous arthroscopie, articulation talo-crurale	81.52.5a↔	Implantation de la tige ainsi que de la tête d'une endoprothèse de hanche lors d'un remplacement
81.49.11↔	Refixation chirurgicale ouverte d'un fragment ostéochondral, articulation talo-crurale	81.52.5b↔	Implantation de la tige, de la tête ainsi que de l'insert d'une endoprothèse de hanche lors d'un remplacement
81.49.12↔	Refixation d'un fragment ostéochondral sous arthroscopie, articulation sous-talaire	81.52.99↔	Implantation de prothèse partielle de hanche, implantation de composantes d'une endoprothèse de hanche, autre
81.49.13↔	Refixation chirurgicale ouverte d'un fragment ostéochondral, articulation sous-talaire	81.53↔	Révision sans remplacement d'endoprothèse de hanche
81.49.18↔	Grefe de cartilage et implantation de tissu cultivé in vitro dans l'articulation talo-crurale, sous arthroscopie	81.54.00↔	Prothèse totale de genou, SAP
81.49.19↔	Grefe de cartilage et implantation de tissu cultivé in vitro dans l'articulation talo-crurale, chirurgie ouverte	81.54.21↔	Première implantation d'endoprothèse totale standard de genou
81.49.20↔	Grefe de cartilage et implantation de tissu cultivé in vitro dans l'articulation sous-talaire, sous arthroscopie	81.54.22↔	Première implantation d'endoprothèse totale spéciale de genou
81.49.21↔	Grefe de cartilage et implantation de tissu cultivé in vitro dans l'articulation sous-talaire, chirurgie ouverte	81.54.23↔	Première implantation d'endoprothèse totale à charnière de genou
81.49.26↔	Incision de l'os sous-chondral sous arthroscopie, articulation talo-crurale	81.54.24↔	Première implantation de prothèse de genou unicondytaire à glissement
81.49.27↔	Incision chirurgicale ouverte de l'os sous-chondral, articulation talo-crurale	81.54.25↔	Première implantation de prothèse de genou bicondytaire à glissement
81.49.28↔	Incision de l'os sous-chondral de l'articulation sous-talaire sous arthroscopie, articulation sous-talaire	81.54.26↔	Première implantation de bouclier fémoral condytaire avec resurfaçage arrière de la rotule
81.49.29↔	Incision chirurgicale ouverte de l'os sous-chondral, articulation sous-talaire	81.54.27↔	Première implantation d'un resurfaçage arrière de la rotule
81.49.30↔	Incision de l'os sous-chondral avec insertion d'implant acellulaire sous arthroscopie, articulation talo-crurale	81.54.28↔	Première implantation d'un remplacement isolé de la surface de glissement fémorale
81.49.31↔	Incision de l'os sous-chondral avec insertion d'implant acellulaire sous arthroscopie, articulation sous-talaire	81.54.31↔	Implantation d'une endoprothèse totale standard de genou lors d'un remplacement de prothèse
81.49.32↔	Arthroplastie de résection de la cheville	81.54.32↔	Implantation d'une endoprothèse totale spéciale de genou lors d'un remplacement de prothèse
81.49.33↔	Refixation et plastie de l'appareil capsulo-ligamentaire, articulation talo-crurale	81.54.33↔	Implantation d'une endoprothèse totale de genou à charnière lors d'un remplacement de prothèse
81.49.34↔	Incision chirurgicale ouverte de l'os sous-chondral avec insertion d'implant acellulaire, articulation talo-crurale	81.54.34↔	Implantation d'une prothèse unicondytaire à glissement lors d'un remplacement de prothèse
81.49.35↔	Incision chirurgicale ouverte de l'os sous-chondral avec insertion d'implant acellulaire, articulation sous-talaire	81.54.35↔	Implantation d'une prothèse bicondytaire à glissement lors d'un remplacement de prothèse
81.49.99↔	Autre réparation de la cheville, autre	81.54.42↔	Implantation d'un resurfaçage arrière de la rotule lors d'un remplacement
81.51.00↔	Prothèse totale de hanche, SAP	81.54.43↔	Implantation d'un insert de prothèse de genou lors d'un remplacement
81.51.11↔	Première implantation d'endoprothèse totale de hanche	81.54.44↔	Implantation de composantes tibiales ou fémorales ainsi que de l'insert d'une endoprothèse de genou unicondytaire, resp. bicondytaire, à glissement ou totale standard lors d'un remplacement
81.51.12↔	Première implantation d'endoprothèse totale de hanche, prothèse spéciale	81.54.45↔	Implantation de composantes tibiales ou fémorales ainsi que de l'insert d'une endoprothèse totale de genou spéciale ou d'une endoprothèse totale à charnière lors d'un remplacement
81.51.13↔	Première implantation de prothèse de resurfaçage	81.54.46↔	Implantation d'un remplacement isolé de la surface de glissement fémorale lors d'un remplacement
81.51.21↔	Implantation d'une endoprothèse totale de hanche lors d'un remplacement de prothèse	81.54.47↔	Implantation d'un bouclier fémoral condytaire avec resurfaçage arrière de la rotule lors d'un remplacement
81.51.22↔	Implantation d'une endoprothèse totale de hanche, prothèse spéciale, lors d'un remplacement de prothèse	81.54.99↔	Implantation d'endoprothèse de genou, autre
81.51.23↔	Implantation d'une endoprothèse de resurfaçage lors d'un remplacement de prothèse	81.55↔	Révision sans remplacement d'une prothèse de genou
81.51.99↔	Implantation d'endoprothèse totale de hanche, autre	81.56↔	Prothèse totale de cheville
81.52.00↔	Prothèse partielle de hanche, SAP	81.57.00↔	Prothèse articulaire, pied et orteil, SAP
81.52.21↔	Première implantation de prothèse unipolaire	81.57.10↔	Prothèse articulaire, pied et orteil, endoprothèse du tarse postérieur
81.52.22↔	Première implantation de prothèse bipolaire	81.57.11↔	Prothèse articulaire, pied et orteil, endoprothèse du médio-tarse ou d'orteil
81.52.31↔	Première implantation de cage antiprotusion d'endoprothèse de hanche	81.57.99↔	Prothèse articulaire, pied et orteil, autre
81.52.41↔	Implantation d'une prothèse unipolaire lors d'un remplacement de prothèse	81.59.00↔	Révision de prothèse articulaire de membre inférieur, SAP
81.52.42↔	Implantation d'une prothèse bipolaire lors d'un remplacement de prothèse	81.59.10↔	Révision de prothèse articulaire de membre inférieur, sans remplacement
81.52.51↔	Implantation d'une cage antiprotusion d'endoprothèse de hanche lors d'un remplacement	81.59.11↔	Révision et remplacement d'endoprothèse de cheville
81.52.52↔	Implantation d'un insert d'endoprothèse de hanche lors d'un remplacement	81.59.12↔	Révision et remplacement d'endoprothèse de tarse postérieur
81.52.53↔	Implantation d'une tête d'endoprothèse de hanche lors d'un remplacement	81.59.13↔	Révision et remplacement d'endoprothèse de médio-tarse ou d'orteil
81.52.54↔	Implantation de la tête ainsi que de l'insert d'une endoprothèse de hanche lors d'un remplacement	81.59.99↔	Révision de prothèse articulaire de membre inférieur, autre
81.52.55↔	Implantation de la tête, de l'insert ainsi que de l'acétabulum d'une endoprothèse de hanche lors d'un remplacement	81.94↔	Suture de capsule ou de ligament de cheville et de pied
81.52.56↔	Implantation de l'insert ainsi que de l'acétabulum d'une endoprothèse de hanche lors d'un remplacement	81.95.00↔	Suture de capsule ou de ligament d'autre articulation du membre inférieur, SAP

81.95.10↔	Suture de capsule ou de ligament d'autre articulation du membre inférieur, suture arthroscopique du ligament croisé antérieur	81.99.46↔	Opération chirurgicale ouverte de cartilage articulaire, articulation sacro-iliaque
81.95.11↔	Suture de capsule ou de ligament d'autre articulation du membre inférieur, suture chirurgicale ouverte du ligament croisé antérieur	81.99.47↔	Opération chirurgicale ouverte de cartilage articulaire, symphyse
81.95.12↔	Suture de capsule ou de ligament d'autre articulation du membre inférieur, suture arthroscopique du ligament croisé postérieur	81.99.48↔	Opération chirurgicale ouverte de cartilage articulaire, hanche
81.95.13↔	Suture de capsule ou de ligament d'autre articulation du membre inférieur, suture chirurgicale ouverte du ligament croisé postérieur	81.99.49↔	Opération chirurgicale ouverte de cartilage articulaire, autre
81.95.14↔	Suture de capsule ou de ligament d'autre articulation du membre inférieur, suture arthroscopique de l'appareil capsulo-ligamentaire interne avec réparation méniscale	81.99.55↔	Arthrorise et fixation temporaire d'une articulation, poignet
81.95.15↔	Suture de capsule ou de ligament d'autre articulation du membre inférieur, suture chirurgicale ouverte de l'appareil capsulo-ligamentaire interne avec réparation méniscale	81.99.56↔	Arthrorise et fixation temporaire d'une articulation, articulation sacro-iliaque
81.95.16↔	Suture de capsule ou de ligament d'autre articulation du membre inférieur, suture arthroscopique de l'appareil capsulo-ligamentaire externe	81.99.57↔	Arthrorise et fixation temporaire d'une articulation, symphyse
81.95.17↔	Suture de capsule ou de ligament d'autre articulation du membre inférieur, suture chirurgicale ouverte de l'appareil capsulo-ligamentaire externe	81.99.58↔	Arthrorise et fixation temporaire d'une articulation, hanche
81.95.18↔	Suture de capsule ou de ligament d'autre articulation du membre inférieur, suture chirurgicale ouverte de l'appareil capsulo-ligamentaire dorsal	81.99.83↔	Autre opération arthroscopique d'articulation, articulation talo-crurale
81.95.99↔	Suture de capsule ou de ligament d'autre articulation de membre inférieur, autre	81.99.97↔	Autre opération chirurgicale ouverte d'articulation et de cartilage articulaire, articulation sacro-iliaque
81.99.16↔	Révision arthroscopique d'articulation, articulation sacro-iliaque	81.99.98↔	Autre opération chirurgicale ouverte d'articulation et de cartilage articulaire, hanche
81.99.17↔	Révision arthroscopique d'articulation, symphyse	81.99.9b↔	Autre opération chirurgicale ouverte d'articulation et de cartilage articulaire, articulation talo-crurale
81.99.18↔	Révision arthroscopique d'articulation, hanche	81.99.9c↔	Autre opération chirurgicale ouverte d'articulation et de cartilage articulaire, articulation sous-talaire
81.99.26↔	Révision chirurgicale ouverte d'articulation, articulation sacro-iliaque	83.84↔	Libération de pied-bot, non classée ailleurs
81.99.27↔	Révision chirurgicale ouverte d'articulation, symphyse	84.10↔	Amputation de membre inférieur, SAP
81.99.28↔	Révision chirurgicale ouverte d'articulation, hanche	84.11↔	Amputation d'orteil
81.99.29↔	Révision chirurgicale ouverte d'articulation, autre	84.12↔	Amputation au niveau du pied
81.99.36↔	Opération arthroscopique de cartilage articulaire, articulation sacro-iliaque	84.13↔	Désarticulation de la cheville
81.99.37↔	Opération arthroscopique de cartilage articulaire, symphyse	84.14↔	Amputation de la cheville, transmalléolaire
81.99.38↔	Opération arthroscopique de cartilage articulaire, hanche	84.15↔	Autre amputation en dessous du genou
		84.16↔	Désarticulation du genou
		84.17↔	Amputation au-dessus du genou
		84.18↔	Désarticulation de la hanche
		84.19↔	Amputation abdomino-pelvienne
		84.25↔	Réimplantation d'orteil
		84.26↔	Réimplantation de pied
		84.27.00↔	Réimplantation de cheville ou de jambe, SAP
		84.27.11↔	Réimplantation au niveau du genou
		84.27.12↔	Réimplantation de la jambe
		84.27.99↔	Réimplantation de cheville ou de jambe, autre
		84.28↔	Réimplantation de cuisse
		84.91↔	Amputation, SAP

procédure X04-3

00.55.00↔	Insertion de stent(s) dans vaisseau(x) périphérique(s) à libération de substance médicamenteuse, SAP	04.92.20↔	Implantation ou remplacement d'électrode(s) de neurostimulateur périphérique permanent par voie percutanée, électrode en baguette, système à une électrode
00.55.11↔	Insertion de stent(s) dans vaisseau(x) périphérique(s) à libération de substance médicamenteuse, stent(s) à élution médicamenteuse extra-long(s) (>10 cm)	04.92.21↔	Implantation ou remplacement d'électrode(s) de neurostimulateur périphérique permanent par voie percutanée, électrode en baguette, système à plusieurs électrodes
00.55.99↔	Insertion de stent(s) dans vaisseau(x) périphérique(s) à libération de substance médicamenteuse, autre	04.92.30↔	Implantation ou remplacement par voie chirurgicale ouverte d'électrode(s) de neurostimulateur périphérique permanent, électrode à plaque, système à une électrode
01.15↔	Biopsie du crâne	04.92.31↔	Implantation ou remplacement par voie chirurgicale ouverte d'électrode(s) de neurostimulateur périphérique permanent, électrode à plaque, système à plusieurs électrodes
04.49.00↔	Autre lyse d'adhérences ou décompression de nerf ou de ganglion périphérique, SAP	04.92.40↔	Implantation ou remplacement d'électrode de stimulation du nerf vague
04.49.10↔	Autre lyse d'adhérences ou décompression du plexus brachial	04.92.99↔	Implantation ou remplacement d'électrode(s) de neurostimulateur périphérique, autre
04.49.11↔	Autre lyse d'adhérences ou décompression de nerf de l'épaule	31.79.00↔	Autre réparation ou opération plastique de la trachée, SAP
04.49.12↔	Autre lyse d'adhérences ou décompression de nerf du bras	31.79.11↔	Réparation par greffe de trachée
04.49.13↔	Autre lyse d'adhérences ou décompression de nerf de la main	31.79.12↔	Trachéopexie
04.49.14↔	Autre lyse d'adhérences ou décompression du plexus lombo-sacré, de l'aîne et du plancher pelvien	31.79.13↔	Anastomose termino-terminale de la trachée (après rupture)
04.49.15↔	Autre lyse d'adhérences ou décompression de nerf de la jambe	31.79.14↔	Résection crico-trachéale
04.49.16↔	Autre lyse d'adhérences ou décompression de nerf du pied	31.79.15↔	Autre réparation ou opération plastique de la trachée lors de sténose trachéale
04.49.99↔	Autre lyse d'adhérences ou décompression d'autre nerf ou de ganglion périphérique, autre	31.79.99↔	Autre réparation ou opération plastique de la trachée, autre
04.92.00↔	Implantation ou remplacement d'électrode(s) de neurostimulateur périphérique, SAP	38.18.00↔	Endartériectomie de vaisseaux de membre inférieur, SAP
04.92.10↔	Implantation ou remplacement d'électrode(s) de neurostimulateur périphérique temporaire, système à une électrode, test de stimulation	38.18.10↔	Endartériectomie de l'artère fémorale (commune) (superficielle)
04.92.11↔	Implantation ou remplacement d'électrode(s) de neurostimulateur périphérique temporaire, système à plusieurs électrodes, test de stimulation	38.18.11↔	Endartériectomie de l'artère fémorale profonde
		38.18.12↔	Endartériectomie de l'artère poplitée
		38.18.99↔	Endartériectomie de vaisseaux de membre inférieur, autre

38.60↔	Autre excision de vaisseau, site non précisé	39.56.21↔	Réparation d'artères du membre supérieur avec patch de tissu
38.63.00↔	Autre excision de vaisseaux de membre supérieur, SAP	39.56.22↔	Réparation de la veine sous-clavière, de la veine axillaire et de la veine brachio-céphalique avec patch de tissu
38.63.10↔	Autre excision d'artères de membre supérieur, SAP	39.56.23↔	Réparation d'autres veines profondes du membre supérieur avec patch de tissu
38.63.11↔	Autre excision d'artères de la main	39.56.29↔	Réparation de vaisseaux du membre supérieur avec patch de tissu, autre
38.63.19↔	Autre excision d'artères de membre supérieur, autre	39.56.30↔	Réparation de vaisseaux thoraciques avec patch de tissu, SAP
38.63.20↔	Autre excision de veines de membre supérieur, SAP	39.56.31↔	Réparation de l'aorte thoracique avec patch de tissu
38.63.21↔	Autre excision de veines profondes de membre supérieur	39.56.32↔	Réparation de la veine pulmonaire avec patch de tissu
38.63.29↔	Autre excision de veines de membre supérieur, autre	39.56.33↔	Réparation de la veine cave supérieure avec patch de tissu
38.63.99↔	Autre excision de vaisseaux de membre supérieur, autre	39.56.39↔	Réparation de vaisseaux thoraciques avec patch de tissu, autre
38.67.00↔	Autre excision de veines abdominales, SAP	39.56.40↔	Réparation d'artères abdominales avec patch de tissu, SAP
38.67.10↔	Autre excision de veines abdominales profondes, SAP	39.56.41↔	Réparation de l'aorte abdominale avec patch de tissu
38.67.11↔	Autre excision de la veine cave inférieure	39.56.42↔	Réparation du tronc coeliaque avec patch de tissu
38.67.12↔	Autre excision de la veine iliaque	39.56.43↔	Réparation de l'artère gastrique avec patch de tissu
38.67.19↔	Autre excision de veines abdominales profondes, autre	39.56.44↔	Réparation de l'artère hépatique avec patch de tissu
38.67.99↔	Autre excision de veines abdominales, autre	39.56.45↔	Réparation de l'artère splénique avec patch de tissu
38.69↔	Autre excision de veines de membre inférieur	39.56.46↔	Réparation de l'artère rénale avec patch de tissu
38.84.31↔	Ligature du canal artériel persistant	39.56.47↔	Réparation de l'artère mésentérique avec patch de tissu
38.87.00↔	Autre occlusion chirurgicale de veines abdominales, SAP	39.56.48↔	Réparation de l'artère iliaque avec patch de tissu
38.87.10↔	Autre occlusion chirurgicale de veines abdominales profondes, SAP	39.56.49↔	Réparation d'artères abdominales avec patch de tissu, autre
38.87.11↔	Autre occlusion chirurgicale de la veine cave inférieure	39.56.50↔	Réparation de veines abdominales avec patch de tissu, SAP
38.87.12↔	Autre occlusion chirurgicale des veines iliaques commune et interne	39.56.51↔	Réparation de la veine cave inférieure avec patch de tissu
38.87.19↔	Autre occlusion chirurgicale de veines abdominales profondes, autre	39.56.52↔	Réparation de la veine iliaque avec patch de tissu
38.87.99↔	Autre occlusion chirurgicale de veines abdominales, autre	39.56.59↔	Réparation de veines abdominales avec patch de tissu, autre
39.27.00↔	Fistule artério-veineuse pour hémodialyse, SAP	39.56.60↔	Réparation de vaisseaux du membre inférieur avec patch de tissu, SAP
39.27.09↔	Fistule artério-veineuse pour hémodialyse, autre	39.56.61↔	Réparation d'artères du membre inférieur avec patch de tissu
39.27.10↔	Mise en place d'une fistule artério-veineuse pour hémodialyse	39.56.62↔	Réparation de la veine fémorale et de la veine poplitée avec patch de tissu
39.27.11↔	Mise en place d'une fistule artério-veineuse avec matériel allogène ou alloplastique pour hémodialyse	39.56.63↔	Réparation d'autres veines profondes du membre inférieur avec patch de tissu
39.41↔	Contrôle d'hémorragie après chirurgie vasculaire	39.56.64↔	Réparation de veines superficielles de la cuisse avec patch de tissu
39.42.12↔	Révision sans remplacement de shunt artério-veineux pour hémodialyse	39.56.69↔	Réparation de vaisseaux du membre inférieur avec patch de tissu, autre
39.49.00↔	Autre révision après intervention vasculaire, SAP	39.56.99↔	Réparation de vaisseau sanguin avec patch de tissu (plastie), autre
39.49.10↔	Révision d'anastomose vasculaire	39.57.00↔	Réparation de vaisseau sanguin avec patch synthétique (plastie), SAP
39.49.20↔	Révision d'implant vasculaire	39.57.10↔	Réparation de vaisseaux de la tête et du cou avec patch synthétique, SAP
39.49.21↔	Remplacement d'implant vasculaire	39.57.11↔	Réparation de vaisseaux intracrâniens avec patch synthétique
39.49.22↔	Ablation d'implant vasculaire	39.57.12↔	Réparation d'artères extracrâniennes de la tête et du cou avec patch synthétique
39.49.30↔	Remplacement de conduit cardiaque	39.57.13↔	Réparation de la veine jugulaire avec patch synthétique
39.49.99↔	Autre révision après intervention vasculaire, autre	39.57.19↔	Réparation de vaisseaux de la tête et du cou avec patch synthétique, autre
39.50.00↔	Angioplastie ou athérectomie d'autre(s) vaisseau(x) non-coronaire(s), SAP	39.57.20↔	Réparation de vaisseaux du membre supérieur avec patch synthétique, SAP
39.50.10↔	Angioplastie ou athérectomie d'autre(s) vaisseau(x) non-coronaire(s) par ballonnet, SAP	39.57.21↔	Réparation d'artères du membre supérieur avec patch synthétique
39.50.11↔	Angioplastie ou athérectomie d'autre(s) vaisseau(x) non-coronaire(s) par ballonnet simple	39.57.22↔	Réparation de la veine sous-clavière, de la veine axillaire et de la veine brachio-céphalique avec patch synthétique
39.50.12↔	Angioplastie ou athérectomie d'autre(s) vaisseau(x) non-coronaire(s) par ballonnet à lames	39.57.23↔	Réparation d'autres veines profondes du membre supérieur avec patch synthétique
39.50.13↔	Angioplastie ou athérectomie d'autre(s) vaisseau(x) non-coronaire(s) par ballonnet de cryoplastie	39.57.29↔	Réparation de vaisseaux du membre supérieur avec patch synthétique, autre
39.50.14↔	Angioplastie ou athérectomie d'autre(s) vaisseau(x) non-coronaire(s) par ballonnet à élution médicamenteuse	39.57.30↔	Réparation de vaisseaux thoraciques avec patch synthétique, SAP
39.50.19↔	Angioplastie ou athérectomie d'autre(s) vaisseau(x) non-coronaire(s) par autre ballonnet	39.57.31↔	Réparation de l'aorte thoracique avec patch synthétique
39.50.20↔	Angioplastie par laser à lame d'autre(s) vaisseau(x) non-coronaire(s)	39.57.32↔	Réparation de la veine pulmonaire avec patch synthétique
39.50.21↔	Angioplastie, thrombectomie d'autre(s) vaisseau(x) non-coronaire(s)	39.57.33↔	Réparation de la veine cave supérieure avec patch synthétique
39.50.99↔	Angioplastie ou athérectomie d'autre(s) vaisseau(x) non-coronaire(s), autre	39.57.39↔	Réparation de vaisseaux thoraciques avec patch synthétique, autre
39.56.00↔	Réparation de vaisseau sanguin, avec patch de tissu (plastie), SAP	39.57.40↔	Réparation d'artères abdominales avec patch synthétique, SAP
39.56.10↔	Réparation de vaisseaux de la tête et du cou avec patch de tissu, SAP	39.57.41↔	Réparation de l'aorte abdominale avec patch synthétique
39.56.11↔	Réparation de vaisseaux intracrâniens avec patch de tissu	39.57.42↔	Réparation du tronc coeliaque avec patch synthétique
39.56.12↔	Réparation de la veine jugulaire avec patch de tissu	39.57.43↔	Réparation de l'artère gastrique avec patch synthétique
39.56.19↔	Réparation de vaisseaux de la tête et du cou avec patch de tissu, autre	39.57.44↔	Réparation de l'artère hépatique avec patch synthétique
39.56.20↔	Réparation de vaisseaux du membre supérieur avec patch de tissu, SAP	39.57.45↔	Réparation de l'artère splénique avec patch synthétique

39.57.46↔	Réparation de l'artère rénale avec patch synthétique	77.06.10↔	Séquestrectomie, rotule, sans insertion de réservoir médicamenteux
39.57.47↔	Réparation de l'artère mésentérique avec patch synthétique	77.06.11↔	Séquestrectomie, rotule, avec insertion de réservoir médicamenteux
39.57.48↔	Réparation de l'artère iliaque avec patch synthétique	77.06.99↔	Séquestrectomie, rotule, autre
39.57.49↔	Réparation d'artères abdominales avec patch synthétique, autre	77.09.00↔	Séquestrectomie, autre site spécifié, sauf os de la face, SAP
39.57.50↔	Réparation de veines abdominales avec patch synthétique, SAP	77.09.10↔	Séquestrectomie, phalanges de la main, sans insertion de réservoir médicamenteux
39.57.51↔	Réparation de la veine cave inférieure avec patch synthétique	77.09.11↔	Séquestrectomie, phalanges de la main, avec insertion de réservoir médicamenteux
39.57.52↔	Réparation de la veine iliaque avec patch synthétique	77.09.20↔	Séquestrectomie, colonne vertébrale, sans insertion de réservoir médicamenteux
39.57.59↔	Réparation de veines abdominales avec patch synthétique, autre	77.09.21↔	Séquestrectomie, colonne vertébrale, avec insertion de réservoir médicamenteux
39.57.60↔	Réparation de vaisseaux du membre inférieur avec patch synthétique, SAP	77.09.30↔	Séquestrectomie, os pelvien, sans insertion de réservoir médicamenteux
39.57.61↔	Réparation d'artères du membre inférieur avec patch synthétique	77.09.31↔	Séquestrectomie, os pelvien, avec insertion de réservoir médicamenteux
39.57.62↔	Réparation de la veine fémorale et de la veine poplitée avec patch synthétique	77.09.40↔	Séquestrectomie, phalanges du pied, sans insertion de réservoir médicamenteux
39.57.63↔	Réparation d'autres veines profondes du membre inférieur avec patch synthétique	77.09.41↔	Séquestrectomie, phalanges du pied, avec insertion de réservoir médicamenteux
39.57.64↔	Réparation de veines superficielles de la cuisse avec patch synthétique	77.09.90↔	Séquestrectomie, autres os non spécifiés, sans insertion de réservoir médicamenteux
39.57.69↔	Réparation de vaisseaux du membre inférieur avec patch synthétique, autre	77.09.91↔	Séquestrectomie, autres os non spécifiés, avec insertion de réservoir médicamenteux
39.57.99↔	Réparation de vaisseau sanguin avec patch synthétique (plastie), autre	77.09.99↔	Séquestrectomie, autre site spécifié, sauf os de la face, autre
39.58↔	Réparation de vaisseau sanguin, avec patch de type non précisé	77.16.00↔	Autre incision osseuse sans section, rotule, SAP
39.75.11↔	Intervention vasculaire transluminale percutanée, autres vaisseaux, thrombectomie à lame rotative	77.16.10↔	Autre incision osseuse sans section, rotule, exploration et forage de l'os
39.99.00↔	Autres opérations de vaisseaux, SAP	77.16.11↔	Autre incision osseuse sans section, rotule, extraction de corps étranger
39.99.10↔	Aortopexie	77.16.12↔	Autre incision osseuse sans section, rotule, insertion et enlèvement de réservoir médicamenteux
39.99.20↔	Opérations d'anomalies vasculaires congénitales, SAP	77.16.13↔	Autre incision osseuse sans section, rotule, drainage
39.99.21↔	Opérations d'anomalie congénitale de l'isthme aortique (sténose) ou d'interruption de la crosse aortique	77.16.99↔	Autre incision osseuse sans section, rotule, autre
39.99.22↔	Opérations d'anomalie congénitale de l'artère ou de la veine pulmonaire ou d'une artère sous-clavière droite rétro-oesophagienne (arteria lusoria)	77.19.00↔	Incision osseuse, autre site spécifié, sauf os de la face, SAP
39.99.23↔	Opérations d'anomalies congénitales de la veine cave	77.19.10↔	Incision osseuse, phalanges de la main, exploration et forage de l'os
39.99.24↔	Opération et unifocalisation de vaisseaux collatéraux congénitaux	77.19.11↔	Incision osseuse, phalanges de la main, extraction de corps étranger
39.99.30↔	Fermeture par cathéter du canal artériel de Botal, SAP	77.19.12↔	Incision osseuse, phalanges de la main, insertion et enlèvement de réservoir médicamenteux
39.99.31↔	Fermeture par cathéter du canal artériel de Botal, avec coil	77.19.13↔	Incision osseuse, phalanges de la main, drainage
39.99.32↔	Fermeture par cathéter du canal artériel de Botal, avec obturateur d'Amplatz	77.19.19↔	Autre incision osseuse de phalanges de la main
39.99.38↔	Fermeture par cathéter du canal artériel de Botal, autre	77.19.20↔	Incision osseuse, colonne vertébrale, exploration et forage de l'os
39.99.39↔	Opérations d'autres anomalies vasculaires congénitales	77.19.21↔	Incision osseuse, colonne vertébrale, extraction de corps étranger
39.99.99↔	Autres opérations de vaisseaux, autre	77.19.22↔	Incision osseuse, colonne vertébrale, insertion et enlèvement de réservoir médicamenteux
40.22.00↔	Excision de ganglion lymphatique mammaire interne, SAP	77.19.23↔	Incision osseuse, colonne vertébrale, drainage
40.22.10↔	Excision de ganglion lymphatique mammaire interne, par thoracoscopie	77.19.29↔	Autre incision osseuse de la colonne vertébrale
40.22.20↔	Excision chirurgicale ouverte de ganglion lymphatique mammaire interne	77.19.30↔	Incision osseuse, os pelvien, exploration et forage de l'os
40.22.99↔	Excision de ganglion lymphatique mammaire interne, autre	77.19.31↔	Incision osseuse, os pelvien, extraction de corps étranger
40.29.10↔	Excision de ganglion lymphatique médiastinal, SAP	77.19.32↔	Incision osseuse, os pelvien, insertion et enlèvement de réservoirs médicamenteux
40.29.11↔	Excision chirurgicale ouverte de ganglion lymphatique médiastinal	77.19.33↔	Incision osseuse, os pelvien, drainage
40.29.12↔	Excision de ganglion lymphatique médiastinal, par thoracoscopie	77.19.39↔	Autre incision osseuse, autre incision de l'os pelvien
40.29.19↔	Excision de ganglion lymphatique médiastinal, autre	77.19.40↔	Incision osseuse, phalanges du pied, exploration et forage de l'os
40.29.20↔	Excision de ganglion lymphatique para-aortique	77.19.41↔	Incision osseuse, phalanges du pied, extraction de corps étranger
40.29.30↔	Excision de ganglion lymphatique iliaque	77.19.42↔	Incision osseuse, phalanges du pied, insertion et enlèvement de réservoir médicamenteux
40.29.70↔	Excision de lymphangiome ou d'hygroma kystique	77.19.43↔	Incision osseuse, phalanges du pied, drainage
40.29.80↔	Excision d'adénopathie abdominale, excision de plusieurs ganglions (avec biopsie du foie), SAP	77.19.49↔	Autre incision osseuse de phalanges du pied
40.29.81↔	Excision d'adénopathie abdominale, excision de plusieurs ganglions (avec biopsie du foie), chirurgie ouverte [laparotomie de stadification]	77.19.90↔	Incision osseuse, autre site spécifié, exploration et forage de l'os
40.29.82↔	Excision d'adénopathie abdominale, excision de plusieurs ganglions (avec biopsie du foie), par laparoscopie [laparotomie de stadification]	77.19.91↔	Incision osseuse, autre site spécifié, extraction de corps étranger
40.29.89↔	Excision d'adénopathie abdominale, excision de plusieurs ganglions (avec biopsie du foie), autre	77.19.92↔	Incision osseuse, autre site spécifié, insertion et enlèvement de réservoir médicamenteux
40.29.99↔	Excision simple d'autre structure lymphatique, autre		
77.06.00↔	Séquestrectomie, rotule, SAP		

77.19.93↔	Incision osseuse, autre site spécifié, drainage	78.15.99↔	Application de fixateur externe, fémur (inclus réduction de fracture), autre
77.19.99↔	Incision osseuse, autre site spécifié, sauf os de la face, autre	78.16.00↔	Application de fixateur externe, rotule (inclus réduction de fracture), SAP
77.44.00↔	Biopsie osseuse, os du carpe et du métacarpe, SAP	78.16.10↔	Réduction fermée de fracture de la rotule, stabilisée par fixateur externe
77.44.20↔	Biopsie osseuse, os du carpe et du métacarpe, biopsie ouverte	78.16.11↔	Réduction ouverte de fracture de la rotule, stabilisée par fixateur externe
77.44.99↔	Biopsie osseuse, os du carpe et du métacarpe, autre	78.16.99↔	Application de fixateur externe, rotule (inclus réduction de fracture), autre
77.45.00↔	Biopsie osseuse, fémur, SAP	78.17.00↔	Application de fixateur externe, tibia et péroné (inclus réduction de fracture), SAP
77.45.20↔	Biopsie osseuse, fémur, biopsie ouverte	78.17.10↔	Réduction fermée de fracture du tibia proximal, stabilisée par fixateur externe
77.45.99↔	Biopsie osseuse, fémur, autre	78.17.11↔	Réduction ouverte de fracture simple du tibia proximal, stabilisée par fixateur externe
77.46.00↔	Biopsie osseuse, rotule, SAP	78.17.12↔	Réduction ouverte de fracture multifragmentaire du tibia proximal, stabilisée par fixateur externe
77.46.20↔	Biopsie osseuse, rotule, biopsie ouverte	78.17.13↔	Réduction ouverte de fracture diaphysaire simple du tibia, stabilisée par fixateur externe
77.46.99↔	Biopsie osseuse, rotule, autre	78.17.14↔	Réduction ouverte de fracture simple du tibia distal, stabilisée par fixateur externe
77.47.00↔	Biopsie osseuse, tibia et péroné, SAP	78.17.15↔	Réduction fermée d'autre fracture du tibia, stabilisée par fixateur externe
77.47.20↔	Biopsie osseuse, tibia et péroné, biopsie ouverte	78.17.16↔	Réduction ouverte de fracture multifragmentaire d'autres parties du tibia, stabilisée par fixateur externe
77.47.99↔	Biopsie osseuse, tibia et péroné, autre	78.17.20↔	Réduction ouverte de fracture simple du péroné proximal, stabilisée par fixateur externe
77.48.00↔	Biopsie osseuse, os du tarse et du métatarse, SAP	78.17.21↔	Réduction ouverte de fracture multifragmentaire du péroné proximal, stabilisée par fixateur externe
77.48.20↔	Biopsie osseuse, os du tarse et du métatarse, biopsie ouverte	78.17.22↔	Réduction ouverte de fracture diaphysaire simple du péroné, stabilisée par fixateur externe
77.48.99↔	Biopsie osseuse, os du tarse et du métatarse, autre	78.17.23↔	Réduction ouverte de fracture diaphysaire multifragmentaire du péroné, stabilisée par fixateur externe
77.49.00↔	Biopsie osseuse, autre site spécifié, sauf os de la face, SAP	78.17.24↔	Réduction fermée de fracture du péroné distal, stabilisée par fixateur externe
77.49.21↔	Biopsie osseuse, autre site spécifié, sauf os de la face, biopsie osseuse de la colonne vertébrale, biopsie ouverte	78.17.25↔	Réduction ouverte de fracture simple du péroné distal, stabilisée par fixateur externe
77.49.41↔	Biopsie osseuse, autre site spécifié, sauf os de la face, biopsie osseuse de phalanges du pied, biopsie ouverte	78.17.26↔	Réduction ouverte de fracture multifragmentaire du péroné distal, stabilisée par fixateur externe
77.49.91↔	Biopsie osseuse, autre site spécifié, sauf os de la face, biopsie ouverte	78.17.27↔	Réduction fermée d'autre fracture du péroné, stabilisée par fixateur externe
77.49.99↔	Biopsie osseuse, autre site spécifié, sauf os de la face, autre	78.17.99↔	Application de fixateur externe, tibia et péroné (inclus réduction de fracture), autre
77.89.30↔	Autre ostectomie partielle, os du bassin	78.18.00↔	Application de fixateur externe, os du tarse et du métatarse (inclus réduction de fracture), SAP
78.06.10↔	Grefe osseuse, rotule, fragment à pédicule vascularisé avec anastomoses microvasculaires	78.18.10↔	Réduction fermée de fracture du calcanéum, stabilisée par fixateur externe
78.06.12↔	Grefe osseuse, rotule, allogène	78.18.11↔	Réduction fermée de fracture d'autres os du tarse et du métatarse, stabilisée par fixateur externe
78.06.20↔	Grefe osseuse, rotule, transposition osseuse, fragment à pédicule vascularisé sans anastomoses microvasculaires	78.18.12↔	Réduction ouverte de fracture simple d'autres os du tarse et du métatarse, stabilisée par fixateur externe
78.08.10↔	Grefe osseuse, os du tarse et du métatarse, fragment à pédicule vascularisé avec anastomoses microvasculaires	78.18.13↔	Réduction ouverte de fracture de calcanéum et d'astragale, stabilisée par fixateur externe
78.08.11↔	Grefe osseuse, os du tarse et du métatarse, fragment à pédicule vascularisé sans anastomoses microvasculaires	78.18.14↔	Réduction ouverte de fracture multifragmentaire d'autres os du tarse, stabilisée par fixateur externe
78.08.12↔	Grefe osseuse, os du tarse et du métatarse, allogène	78.18.15↔	Réduction ouverte de fracture multifragmentaire d'os du métatarse, stabilisée par fixateur externe
78.08.13↔	Grefe d'os et de cartilage, os du tarse et du métatarse	78.18.99↔	Application de fixateur externe, os du tarse et du métatarse (inclus réduction de fracture), autre
78.09.10↔	Grefe osseuse, phalanges de la main, fragment à pédicule vascularisé avec anastomoses microvasculaires	78.19.30↔	Réduction fermée de fracture de phalanges du pied, stabilisée par fixateur externe
78.09.11↔	Grefe osseuse, phalanges de la main, fragment à pédicule vascularisé sans anastomoses microvasculaires	78.19.31↔	Réduction ouverte de fracture de phalanges du pied, stabilisée par fixateur externe
78.09.12↔	Grefe osseuse, phalanges de la main, allogène	78.19.90↔	Réduction fermée de fracture osseuse, autre site spécifié, stabilisation par fixateur externe
78.09.30↔	Grefe osseuse, os du bassin, fragment à pédicule vascularisé avec anastomoses microvasculaires	78.19.91↔	Réduction ouverte de fracture osseuse, autre site spécifié, stabilisation par fixateur externe
78.09.31↔	Grefe osseuse, os du bassin, fragment à pédicule vascularisé sans anastomoses microvasculaires	78.19.99↔	Application de fixateur externe, autre site spécifié, sauf os de la face (inclus réduction de fracture), autre
78.09.32↔	Grefe osseuse, os du bassin, allogène	78.39.20↔	Allongement d'os, bassin
78.09.33↔	Grefe d'os et de cartilage, os du bassin	78.39.30↔	Allongement d'os de phalanges du pied
78.09.40↔	Grefe osseuse, phalanges du pied, fragment à pédicule vascularisé avec anastomoses microvasculaires	78.55.00↔	Fixation interne de l'os sans réduction de fracture, fémur, SAP
78.09.41↔	Grefe osseuse, phalanges du pied, fragment à pédicule vascularisé sans anastomoses microvasculaires		
78.09.42↔	Grefe d'os et de cartilage, phalanges du pied		
78.09.90↔	Grefe osseuse, autre site spécifié, sauf os de la face, fragment à pédicule vascularisé avec anastomoses microvasculaires		
78.09.91↔	Grefe osseuse, autre site spécifié, sauf os de la face, fragment à pédicule vascularisé sans anastomoses microvasculaires		
78.09.92↔	Grefe osseuse, autre site spécifié, sauf os de la face, allogène		
78.10↔	Application de fixateur externe, site non spécifié		
78.15.00↔	Application de fixateur externe, fémur (inclus réduction de fracture), SAP		
78.15.10↔	Réduction ouverte de fracture du col fémoral et du fémur proximal, stabilisée par fixateur externe		
78.15.20↔	Réduction ouverte de fracture diaphysaire du fémur, stabilisée par fixateur externe		
78.15.30↔	Réduction fermée de fracture du fémur distal, stabilisée par fixateur externe		
78.15.31↔	Réduction ouverte de fracture du fémur distal, stabilisée par fixateur externe		
78.15.40↔	Réduction fermée d'autre fracture du fémur, stabilisée par fixateur externe		

78.55.10↔	Révision sans remplacement de matériel d'ostéosynthèse, fémur	78.68.05↔	Ablation de matériel implanté dans l'os, os du tarse et du métatarse; enlèvement d'implant de remplacement (partiel) osseux, astragale et calcaneum
78.55.99↔	Fixation interne de l'os sans réduction de fracture, fémur, autre	78.68.06↔	Ablation de matériel implanté dans l'os, os du tarse et du métatarse; enlèvement d'implant de remplacement (partiel) osseux, autres os du tarse et du métatarse
78.56.00↔	Fixation interne de l'os sans réduction de fracture, rotule, SAP	78.68.08↔	Ablation de matériel implanté dans les os du tarse et du métatarse: autre matériel d'ostéosynthèse
78.56.10↔	Révision sans remplacement de matériel d'ostéosynthèse, rotule	78.90↔	Insertion de stimulateur de croissance osseuse, site non spécifié
78.56.99↔	Fixation interne de l'os sans réduction de fracture, rotule, autre	78.91↔	Insertion de stimulateur de croissance osseuse, clavicule, omoplate, côtes et sternum
78.57.00↔	Fixation interne de l'os sans réduction de fracture, tibia et péroné, SAP	78.95↔	Insertion de stimulateur de croissance osseuse, fémur
78.57.10↔	Révision sans remplacement de matériel d'ostéosynthèse, tibia	78.96↔	Insertion de stimulateur de croissance osseuse, rotule
78.57.20↔	Révision sans remplacement de matériel d'ostéosynthèse, péroné	78.97↔	Insertion de stimulateur de croissance osseuse, tibia et péroné
78.57.99↔	Fixation interne de l'os sans réduction de fracture, tibia et péroné, autre	78.98↔	Insertion de stimulateur de croissance osseuse, os du tarse et du métatarse
78.58.00↔	Fixation interne de l'os sans réduction de fracture, os du tarse et du métatarse, SAP	78.99↔	Insertion de stimulateur de croissance osseuse, autre site spécifié, sauf os de la face
78.58.10↔	Révision sans remplacement de matériel d'ostéosynthèse, os du tarse et du métatarse	79.19.20↔	Réduction fermée de fracture du bassin, avec fixation interne
78.58.99↔	Fixation interne de l'os sans réduction de fracture, os du tarse et du métatarse, autre	80.00↔	Arthrotomie pour ablation de prothèse, site non spécifié
78.59.30↔	Révision sans remplacement de matériel d'ostéosynthèse, os du bassin	80.07↔	Arthrotomie pour ablation de prothèse, cheville
78.59.40↔	Révision sans remplacement de matériel d'ostéosynthèse, phalanges du pied	80.08↔	Arthrotomie pour ablation de prothèse, pied et orteil
78.60.05↔	Ablation de matériel implanté dans l'os, site non spécifié, enlèvement d'implant de remplacement (partiel) osseux	80.09↔	Arthrotomie pour ablation de prothèse, autre site spécifié
78.60.08↔	Enlèvement de système interne d'allongement ou de transport de l'os (motorisé / non-motorisé), tout site	80.19.00↔	Autre arthrotomie, autre site spécifié, SAP
78.65.01↔	Ablation de matériel implanté dans le fémur: fil, fil intramédullaire, vis, cerclage-haubanage, plaque (à stabilité angulaire), plaque angulaire/condylienne, vis de compression dynamique, clou médullaire, fixateur externe, agrafes (de Blount)	80.19.10↔	Arthrotomie arthroscopique de l'articulation sternoclaviculaire, lavage articulaire avec drainage
78.65.02↔	Ablation de matériel implanté dans le fémur (col / proximal / distal, sauf diaphyse): clou médullaire avec composante articulaire, clou de verrouillage, vis de transfixation	80.19.11↔	Arthrotomie arthroscopique de l'articulation sternoclaviculaire, ablation de souris articulaire
78.65.03↔	Ablation de matériel implanté dans le fémur (diaphyse): clou médullaire avec composante articulaire	80.19.12↔	Arthrotomie arthroscopique de l'articulation sternoclaviculaire, insertion ou enlèvement de réservoir médicamenteux
78.65.04↔	Ablation de matériel implanté dans le fémur (proximal / diaphyse / distal, sauf col): fixateur circulaire	80.19.20↔	Arthrotomie de l'articulation sternoclaviculaire, lavage articulaire avec drainage
78.65.05↔	Ablation de matériel implanté dans l'os, fémur; enlèvement d'implant de remplacement (partiel) osseux, fémur	80.19.21↔	Arthrotomie de l'articulation sternoclaviculaire, ablation de souris articulaire
78.65.08↔	Ablation de matériel implanté dans le fémur, autre matériel d'ostéosynthèse	80.19.29↔	Autre arthrotomie de l'articulation sternoclaviculaire
78.66.01↔	Ablation de matériel implanté dans la rotule: fil (intramédullaire), vis, cerclage-haubanage, fixateur externe, agrafes (de Blount)	80.19.30↔	Arthrotomie arthroscopique de l'articulation sacro-iliaque, lavage articulaire avec drainage
78.66.05↔	Ablation de matériel implanté dans l'os, rotule; enlèvement d'implant de remplacement (partiel) osseux, rotule	80.19.31↔	Arthrotomie arthroscopique de l'articulation sacro-iliaque, ablation de souris articulaire
78.66.08↔	Ablation de matériel implanté dans la rotule: autre matériel d'ostéosynthèse	80.19.32↔	Arthrotomie arthroscopique de l'articulation sacro-iliaque, insertion ou enlèvement de réservoir médicamenteux
78.67.01↔	Ablation de matériel implanté dans le tibia et le péroné: fil (intramédullaire), vis, cerclage-haubanage, fixateur externe, fixateur circulaire, agrafes (de Blount)	80.19.40↔	Arthrotomie de l'articulation sacro-iliaque, lavage articulaire avec drainage
78.67.05↔	Ablation de matériel implanté dans l'os, tibia et péroné; enlèvement d'implant de remplacement (partiel) osseux, tibia et péroné	80.19.41↔	Arthrotomie de l'articulation sacro-iliaque, ablation de souris articulaire
78.67.11↔	Ablation de matériel implanté dans le tibia: plaque (à stabilité angulaire), plaque angulaire/condylienne	80.19.49↔	Autre arthrotomie de l'articulation sacro-iliaque
78.67.12↔	Ablation de matériel implanté dans le tibia: clou médullaire, clou de verrouillage, vis de transfixation	80.19.52↔	Arthrotomie arthroscopique de la symphyse, insertion ou enlèvement de réservoir médicamenteux
78.67.13↔	Ablation de matériel implanté dans le tibia: vis de compression dynamique	80.19.59↔	Autre arthrotomie de la symphyse
78.67.21↔	Ablation de matériel implanté dans le péroné: plaque (à stabilité angulaire)	80.19.90↔	Arthrotomie arthroscopique d'autre site spécifié, lavage articulaire avec drainage
78.67.22↔	Ablation de matériel implanté dans le péroné: clou médullaire, clou de verrouillage, vis de transfixation	80.19.91↔	Arthrotomie arthroscopique d'autre site spécifié, ablation de souris articulaire
78.67.28↔	Ablation de matériel implanté dans le tibia et le péroné: autre matériel d'ostéosynthèse	80.19.92↔	Arthrotomie arthroscopique d'autre site spécifié, insertion ou enlèvement de réservoir médicamenteux
78.68.01↔	Ablation de matériel implanté dans les os du tarse et du métatarse: fil (intramédullaire), vis, cerclage-haubanage, plaque (à stabilité angulaire), fixateur externe, fixateur circulaire, agrafes (de Blount)	80.19.93↔	Arthrotomie d'autre site spécifié, lavage articulaire avec drainage
		80.19.94↔	Arthrotomie d'autre site spécifié, ablation de souris articulaire
		80.19.99↔	Autre arthrotomie, autre site spécifié, autre
		80.28↔	Arthroscopie, pied et orteil
		80.36.00↔	Biopsie d'articulation, genou, SAP
		80.36.20↔	Biopsie articulaire du genou sous arthroscopie
		80.36.30↔	Biopsie articulaire ouverte du genou
		80.36.99↔	Biopsie d'articulation, genou, autre
		80.37.00↔	Biopsie d'articulation, cheville, SAP
		80.37.20↔	Biopsie articulaire de la cheville sous arthroscopie
		80.37.30↔	Biopsie articulaire ouverte de la cheville
		80.37.99↔	Biopsie d'articulation, cheville, autre
		80.38.00↔	Biopsie d'articulation, pied et orteil, SAP
		80.38.20↔	Biopsie articulaire de pied et d'orteil sous arthroscopie
		80.38.30↔	Biopsie articulaire ouverte de pied et d'orteil
		80.38.99↔	Biopsie d'articulation, pied et orteil, autre

80.49.99↔	Section de capsule articulaire, de ligament ou de cartilage, autre site spécifié, autre	80.89.42↔	Excision de kyste articulaire d'autre site spécifié
80.75.00↔	Synovectomie, hanche, SAP	80.95.00↔	Autre excision articulaire, hanche, SAP
80.75.10↔	Synovectomie arthroscopique de la hanche	80.95.10↔	Excision arthroscopique, hanche
80.75.20↔	Synovectomie ouverte de la hanche	80.95.11↔	Prélèvement de greffon cartilagineux de la hanche
80.75.99↔	Synovectomie, hanche, autre	80.95.99↔	Autre excision articulaire, hanche, autre
80.79.00↔	Synovectomie, autre site spécifié, SAP	80.96.00↔	Autre excision articulaire, genou, SAP
80.79.10↔	Synovectomie arthroscopique de l'articulation sternoclaviculaire	80.96.10↔	Excision arthroscopique, genou
80.79.11↔	Synovectomie arthroscopique de l'articulation sacro-iliaque	80.96.20↔	Prélèvement arthroscopique de greffon cartilagineux du genou
80.79.19↔	Synovectomie arthroscopique d'autre site spécifié	80.96.21↔	Prélèvement chirurgical ouvert de greffon cartilagineux du genou
80.79.20↔	Synovectomie ouverte de l'articulation sternoclaviculaire	80.96.99↔	Autre excision articulaire, genou, autre
80.79.21↔	Synovectomie ouverte de l'articulation sacro-iliaque	80.97.00↔	Autre excision articulaire, cheville, SAP
80.79.22↔	Synovectomie ouverte de la symphyse	80.97.10↔	Excision arthroscopique, articulation talo-crurale
80.79.29↔	Synovectomie ouverte d'autre site spécifié	80.97.11↔	Autre excision, articulation talo-crurale
80.79.99↔	Synovectomie, autre site spécifié, autre	80.97.20↔	Excision arthroscopique, articulation sous-talaire
80.85.00↔	Autre excision ou destruction locale de lésion articulaire, hanche, SAP	80.97.21↔	Autre excision, articulation sous-talaire
80.85.10↔	Excision ou destruction locale de lésion articulaire de la hanche sous arthroscopie	80.97.30↔	Prélèvement de greffon cartilagineux de la cheville
80.85.11↔	Débridement de l'articulation coxo-fémorale	80.97.99↔	Autre excision articulaire, cheville, autre
80.85.12↔	Excision de kyste de l'articulation coxo-fémorale	80.98.00↔	Autre excision articulaire, pied et orteil, SAP
80.85.99↔	Autre excision ou destruction locale de lésion articulaire, hanche, autre	80.98.10↔	Excision arthroscopique, pied et orteil
80.86.00↔	Autre excision ou destruction locale de lésion articulaire, genou, SAP	80.98.11↔	Autre excision, articulation métatarso-phalangienne
80.86.10↔	Excision ou destruction locale de lésion articulaire du genou sous arthroscopie	80.98.12↔	Autre excision, autres articulations du pied
80.86.11↔	Débridement de l'articulation du genou	80.98.13↔	Autre excision, articulation d'orteil
80.86.12↔	Excision de kyste de l'articulation du genou	80.98.99↔	Autre excision articulaire, pied et orteil, autre
80.86.13↔	Excision de kyste méniscal de l'articulation du genou	80.99.00↔	Autre excision articulaire, autre site spécifié, SAP
80.86.99↔	Autre excision ou destruction locale de lésion articulaire, genou, autre	80.99.10↔	Excision arthroscopique, articulation sternoclaviculaire
80.87.00↔	Autre excision ou destruction locale de lésion articulaire, cheville, SAP	80.99.11↔	Autre excision, articulation sternoclaviculaire
80.87.10↔	Excision ou destruction locale de lésion de l'articulation talo-crurale sous arthroscopie	80.99.20↔	Excision arthroscopique, articulation sacro-iliaque
80.87.11↔	Débridement de l'articulation talo-crurale	80.99.21↔	Autre excision, articulation sacro-iliaque
80.87.12↔	Excision de kyste de l'articulation talo-crurale	80.99.30↔	Excision arthroscopique, symphyse
80.87.19↔	Autre excision ou destruction locale de lésion de l'articulation talo-crurale	80.99.31↔	Autre excision, symphyse
80.87.20↔	Excision ou destruction locale de lésion articulaire de l'articulation sous-talaire sous arthroscopie	80.99.90↔	Excision articulaire arthroscopique, d'autre site spécifié
80.87.21↔	Débridement de l'articulation sous-talaire	80.99.91↔	Prélèvement de greffon cartilagineux sur articulation d'autre site spécifié
80.87.22↔	Excision de kyste de l'articulation sous-talaire	80.99.99↔	Autre excision articulaire, autre site spécifié, autre
80.87.29↔	Autre excision ou destruction locale de lésion de l'articulation sous-talaire	81.29.10↔	Arthrodèse sacro-iliaque
80.87.99↔	Autre excision ou destruction locale de lésion articulaire, cheville, autre	81.29.20↔	Arthrodèse de la symphyse
80.88.00↔	Autre excision ou destruction locale de lésion articulaire, pied et orteil, SAP	81.79↔	Autre réparation de main, doigt et poignet
80.88.10↔	Excision ou destruction locale de lésion articulaire de pied et d'orteil sous arthroscopie	81.93.00↔	Suture de capsule ou de ligament du membre supérieur, SAP
80.88.20↔	Débridement de l'articulation métatarso-phalangienne	81.93.10↔	Suture de l'appareil ligamentaire de la clavicule
80.88.21↔	Excision de kyste de l'articulation métatarso-phalangienne	81.93.20↔	Suture du ligament annulaire radio-cubital
80.88.29↔	Autre excision ou destruction locale de lésion de l'articulation métatarso-phalangienne	81.93.21↔	Suture de l'appareil ligamentaire radio-cubital distal
80.88.30↔	Débridement d'articulation d'orteil	81.93.30↔	Suture de capsule ou de ligament, carpe et métacarpe
80.88.40↔	Autre débridement d'autre articulation de pied	81.93.99↔	Suture de capsule ou de ligament du membre supérieur, autre
80.88.50↔	Excision de kyste d'autre articulation de pied et d'orteil	81.96.00↔	Autre réparation d'articulation, SAP
80.88.59↔	Autre excision ou destruction locale de lésion d'autre articulation de pied et d'orteil	81.96.40↔	Autre réparation d'articulation, articulation tibio-péronière supérieure, SAP
80.88.99↔	Autre excision ou destruction locale de lésion articulaire, pied et orteil, autre	81.96.41↔	Autre réparation d'articulation, articulation tibio-péronière supérieure, refixation d'un fragment ostéocondral sous arthroscopie
80.89.00↔	Autre excision ou destruction locale de lésion articulaire, autre site spécifié, SAP	81.96.42↔	Autre réparation d'articulation, articulation tibio-péronière supérieure, refixation chirurgicale ouverte d'un fragment ostéocondral
80.89.20↔	Excision ou destruction locale de lésion de l'articulation sacro-iliaque sous arthroscopie	81.96.45↔	Autre réparation d'articulation, articulation tibio-péronière supérieure, greffe de cartilage et implantation de tissu cultivé in vitro, sous arthroscopie
80.89.21↔	Débridement de l'articulation sacro-iliaque	81.96.46↔	Autre réparation d'articulation, articulation tibio-péronière supérieure, greffe de cartilage et implantation de tissu cultivé in vitro, chirurgie ouverte
80.89.22↔	Excision de kyste de l'articulation sacro-iliaque	81.96.49↔	Autre réparation d'articulation, articulation tibio-péronière supérieure, autre
80.89.29↔	Autre excision ou destruction locale de lésion de l'articulation sacro-iliaque	81.96.4a↔	Autre réparation d'articulation, articulation tibio-péronière supérieure, incision de l'os sous-chondral sous arthroscopie
80.89.41↔	Débridement de lésion articulaire d'autre site spécifié	81.96.4b↔	Autre réparation d'articulation, articulation tibio-péronière supérieure, incision chirurgicale ouverte de l'os sous-chondral
		81.96.4c↔	Autre réparation d'articulation, articulation tibio-péronière supérieure, incision de l'os sous-chondral avec insertion d'implant acellulaire sous arthroscopie
		81.96.50↔	Autre réparation d'articulation, articulation métatarso-phalangienne, SAP

81.96.51↔	Autre réparation d'articulation, articulation métatarso-phalangienne, refixation d'un fragment ostéochondral sous arthroscopie	81.96.8c↔	Autre réparation d'articulation, autre site spécifié, incision de l'os sous-chondral avec insertion d'implant acellulaire sous arthroscopie
81.96.52↔	Autre réparation d'articulation, articulation métatarso-phalangienne, refixation chirurgicale ouverte d'un fragment ostéochondral	81.96.90↔	Autre intervention de réparation et de plastie articulaire, SAP
81.96.55↔	Autre réparation d'articulation, articulation sacro-iliaque, greffe de cartilage et implantation de tissu cultivé in vitro, sous arthroscopie	81.96.91↔	Autre intervention de réparation et de plastie articulaire, suture de ligament capsulaire ou collatéral
81.96.56↔	Autre réparation d'articulation, articulation métatarso-phalangienne, greffe de cartilage et implantation de tissu cultivé in vitro, chirurgie ouverte	81.96.92↔	Autre intervention de réparation et de plastie articulaire, refixation dans l'appareil capsulo-ligamentaire d'autres articulations
81.96.59↔	Autre réparation d'articulation, articulation métatarso-phalangienne, autre	81.96.93↔	Autre intervention de réparation et de plastie articulaire, implantation/ablation de ménisque en collagène
81.96.5a↔	Autre réparation d'articulation, articulation métatarso-phalangienne, incision de l'os sous-chondral sous arthroscopie	81.96.94↔	Autre intervention de réparation et de plastie articulaire, implantation/ablation de ménisque en collagène sous arthroscopie
81.96.5b↔	Autre réparation d'articulation, articulation métatarso-phalangienne, incision chirurgicale ouverte de l'os sous-chondral	81.96.96↔	Autre intervention de réparation et de plastie articulaire, insertion de spacers (p. ex. après ablation d'une endoprothèse)
81.96.5c↔	Autre réparation d'articulation, articulation métatarso-phalangienne, incision de l'os sous-chondral avec insertion d'implant acellulaire sous arthroscopie	81.96.97↔	Autre intervention de réparation et de plastie articulaire, implantation complexe primaire/de remplacement d'une endoprothèse articulaire associée à l'implantation de matériel de substitution osseuse et/ou le remplacement d'articulations voisines
81.96.60↔	Autre réparation d'articulation, orteil, SAP	81.96.99↔	Autre réparation d'articulation, autre
81.96.61↔	Autre réparation d'articulation, orteil, refixation d'un fragment ostéochondral sous arthroscopie	81.96.9a↔	Autre intervention de réparation et de plastie articulaire, arthroplastie de résection d'articulation du pied
81.96.62↔	Autre réparation d'articulation, orteil, refixation chirurgicale ouverte d'un fragment ostéochondral	81.96.9b↔	Autre intervention de réparation et de plastie articulaire, autre intervention de plastie articulaire
81.96.65↔	Autre réparation d'articulation, orteil, greffe de cartilage et implantation de tissu cultivé in vitro, sous arthroscopie	81.99.1a↔	Révision arthroscopique d'articulation, genou
81.96.66↔	Autre réparation d'articulation, orteil, greffe de cartilage et implantation de tissu cultivé in vitro, chirurgie ouverte	81.99.1b↔	Révision arthroscopique d'articulation, articulation tibio-péronière supérieure
81.96.69↔	Autre réparation d'articulation, orteil, autre	81.99.1c↔	Révision arthroscopique d'articulation, articulation talo-crurale
81.96.6a↔	Autre réparation d'articulation, orteil, incision de l'os sous-chondral sous arthroscopie	81.99.1d↔	Révision arthroscopique d'articulation, articulation sous-talaire
81.96.6b↔	Autre réparation d'articulation, orteil, incision chirurgicale ouverte de l'os sous-chondral	81.99.1e↔	Révision arthroscopique d'articulation, pied et orteil, autre
81.96.6c↔	Autre réparation d'articulation, orteil, incision de l'os sous-chondral avec insertion d'implant acellulaire sous arthroscopie	81.99.1f↔	Révision arthroscopique d'articulation, articulation métatarso-phalangienne
81.96.70↔	Autre réparation d'articulation, autres articulations du pied, SAP	81.99.1g↔	Révision arthroscopique d'articulation, orteil
81.96.71↔	Autre réparation d'articulation, autres articulations du pied, refixation d'un fragment ostéochondral sous arthroscopie	81.99.20↔	Révision chirurgicale ouverte d'articulation, SAP
81.96.72↔	Autre réparation d'articulation, autres articulations du pied, refixation chirurgicale ouverte d'un fragment ostéochondral	81.99.2a↔	Révision chirurgicale ouverte d'articulation, genou
81.96.75↔	Autre réparation d'articulation, autres articulations du pied, greffe de cartilage et implantation de tissu cultivé in vitro, sous arthroscopie	81.99.2b↔	Révision chirurgicale ouverte d'articulation, articulation tibio-péronière supérieure
81.96.76↔	Autre réparation d'articulation, autres articulations du pied, greffe de cartilage et implantation de tissu cultivé in vitro, chirurgie ouverte	81.99.2c↔	Révision chirurgicale ouverte d'articulation, articulation talo-crurale
81.96.79↔	Autre réparation d'articulation, autres articulations du pied, autre	81.99.2d↔	Révision chirurgicale ouverte d'articulation, articulation sous-talaire
81.96.7a↔	Autre réparation d'articulation, autres articulations du pied, incision de l'os sous-chondral sous arthroscopie	81.99.2e↔	Révision chirurgicale ouverte d'articulation, pied et orteil, autre
81.96.7b↔	Autre réparation d'articulation, autres articulations du pied, incision chirurgicale ouverte de l'os sous-chondral	81.99.2f↔	Révision chirurgicale ouverte d'articulation, articulation métatarso-phalangienne
81.96.7c↔	Autre réparation d'articulation, autres articulations du pied, incision de l'os sous-chondral avec insertion d'implant acellulaire sous arthroscopie	81.99.2g↔	Révision chirurgicale ouverte d'articulation, orteil
81.96.80↔	Autre réparation d'articulation, autre site spécifié, SAP	81.99.3a↔	Opération arthroscopique de cartilage articulaire et de ménisque, genou
81.96.81↔	Autre réparation d'articulation, autre site spécifié, refixation d'un fragment ostéochondral sous arthroscopie	81.99.3b↔	Opération arthroscopique de cartilage articulaire, articulation tibio-péronière supérieure
81.96.82↔	Autre réparation d'articulation, autre site spécifié, refixation chirurgicale ouverte d'un fragment ostéochondral	81.99.3c↔	Opération arthroscopique de cartilage articulaire, articulation talo-crurale
81.96.85↔	Autre réparation d'articulation, autre site spécifié, greffe de cartilage et implantation de tissu cultivé in vitro, sous arthroscopie	81.99.3d↔	Opération arthroscopique de cartilage articulaire, articulation sous-talaire
81.96.86↔	Autre réparation d'articulation, autre site spécifié, greffe de cartilage et implantation de tissu cultivé in vitro, chirurgie ouverte	81.99.3e↔	Opération arthroscopique de cartilage articulaire, pied et orteil, autre
81.96.89↔	Autre réparation d'articulation, autre site spécifié, autre	81.99.3f↔	Opération arthroscopique de cartilage articulaire, articulation métatarso-phalangienne
81.96.8a↔	Autre réparation d'articulation, autre site spécifié, incision de l'os sous-chondral sous arthroscopie	81.99.3g↔	Opération arthroscopique de cartilage articulaire, orteil
81.96.8b↔	Autre réparation d'articulation, autre site spécifié, incision chirurgicale ouverte de l'os sous-chondral	81.99.4a↔	Opération chirurgicale ouverte de cartilage articulaire et de ménisque, genou
		81.99.4b↔	Opération chirurgicale ouverte de cartilage articulaire, articulation tibio-péronière supérieure
		81.99.4c↔	Opération chirurgicale ouverte de cartilage articulaire, articulation talo-crurale
		81.99.4d↔	Opération chirurgicale ouverte de cartilage articulaire, articulation sous-talaire
		81.99.4e↔	Opération chirurgicale ouverte de cartilage articulaire, pied et orteil, autre
		81.99.4f↔	Opération chirurgicale ouverte de cartilage articulaire, articulation métatarso-phalangienne
		81.99.4g↔	Opération chirurgicale ouverte de cartilage articulaire, orteil

81.99.5a↔	Arthrorise et fixation temporaire d'une articulation, genou	83.81.10↔	Grefe de tendon, tête et cou
81.99.5b↔	Arthrorise et fixation temporaire d'une articulation, articulation tibio-péronière supérieure	83.81.11↔	Grefe de tendon, épaule et aisselle
81.99.5c↔	Arthrorise et fixation temporaire d'une articulation, articulation talo-crurale	83.81.12↔	Grefe de tendon, bras et coude
81.99.5d↔	Arthrorise et fixation temporaire d'une articulation, articulation sous-talaire	83.81.13↔	Grefe de tendon, avant-bras
81.99.5e↔	Arthrorise et fixation temporaire d'une articulation, pied et orteil, autre	83.81.14↔	Grefe de tendon, paroi thoracique, abdomen et dos
81.99.5f↔	Arthrorise et fixation temporaire d'une articulation, articulation métatarso-phalangienne	83.81.15↔	Grefe de tendon, région inguino-génitale et fesses
81.99.5g↔	Arthrorise et fixation temporaire d'une articulation, orteil	83.81.16↔	Grefe de tendon, membre inférieur
81.99.82↔	Autre opération arthroscopique d'articulation, genou	83.81.19↔	Grefe de tendon, autre site
81.99.83↔	Autre opération arthroscopique d'articulation, articulation talo-crurale	83.81.99↔	Grefe de tendon, autre
81.99.9a↔	Autre opération chirurgicale ouverte d'articulation et de cartilage articulaire, articulation tibio-péronière supérieure	84.3x.00↔	Révision de moignon d'amputation, SAP
81.99.9b↔	Autre opération chirurgicale ouverte d'articulation et de cartilage articulaire, articulation talo-crurale	84.3x.10↔	Révision de moignon d'amputation, région de l'épaule ou du bras
81.99.9c↔	Autre opération chirurgicale ouverte d'articulation et de cartilage articulaire, articulation sous-talaire	84.3x.11↔	Révision de moignon d'amputation, région de l'avant-bras
81.99.9e↔	Autre opération chirurgicale ouverte d'articulation et de cartilage articulaire, pied et orteil, autre	84.3x.12↔	Révision de moignon d'amputation, région de la main
81.99.9f↔	Autre opération chirurgicale ouverte d'articulation et de cartilage articulaire, articulation métatarso-phalangienne	84.3x.13↔	Révision de moignon d'amputation, membre inférieur
81.99.9g↔	Autre opération chirurgicale ouverte d'articulation et de cartilage articulaire, orteil	84.3x.19↔	Révision de moignon d'amputation, autre site
82.32↔	Excision de tendon de la main pour greffe	84.3x.99↔	Révision de moignon d'amputation, autre
82.34↔	Excision de muscle ou de fascia de la main pour greffe (transfert)	84.53.00↔	Implantation de dispositif interne d'allongement de membres avec traction cinétique, SAP
83.43.00↔	Excision (prélèvement) de muscle ou de fascia pour greffe, SAP	84.53.10↔	Implantation de dispositif interne d'allongement ou de transport osseux, système non motorisé
83.43.10↔	Prélèvement de lambeau myocutané pour greffe	84.53.11↔	Implantation de dispositif interne d'allongement ou de transport osseux, système motorisé
83.43.11↔	Prélèvement de lambeau ostéomyocutané ou ostéofasciocutané pour greffe	84.53.99↔	Implantation de dispositif interne d'allongement de membres avec traction cinétique, autre
83.43.12↔	Prélèvement d'autre lambeau microvascularisé et anastomosé de muscle ou de fascia pour greffe	84.54↔	Implantation d'autre dispositif interne d'allongement de membres
83.43.99↔	Excision (prélèvement) de muscle ou de fascia pour greffe, autre	84.71↔	Mise en place de dispositif de fixation externe, à une dimension
83.61.10↔	Suture de gaine tendineuse, tête et cou	84.72↔	Mise en place de dispositif de fixation externe, système circulaire
83.71.00↔	Avancement de tendon, SAP	84.73↔	Mise en place d'un dispositif ou système mixte
83.71.10↔	Avancement de tendon, tête et cou	84.99.00↔	Autres opérations du système musculo-squelettique, SAP
83.71.11↔	Avancement de tendon, épaule et aisselle	84.99.10↔	Autres opérations de la main
83.71.12↔	Avancement de tendon, bras et coude	84.99.11↔	Autres opérations lors d'anomalie congénitale de l'autre membre supérieur
83.71.13↔	Avancement de tendon, avant-bras	84.99.12↔	Autres opérations lors d'autre anomalie congénitale de l'autre membre inférieur
83.71.14↔	Avancement de tendon, paroi thoracique, abdomen et dos	84.99.13↔	Autres opérations lors d'autre anomalie congénitale du pied
83.71.15↔	Avancement de tendon, région inguino-génitale et fesses	84.99.14↔	Plastie de Borggreve
83.71.16↔	Avancement de tendon, membre inférieur	84.99.20↔	Autres opérations du système musculo-squelettique, implantation, révision ou remplacement d'un implant partiel de substitution osseuse
83.71.19↔	Avancement de tendon, autre site	84.99.99↔	Autres opérations du système musculo-squelettique, autre
83.71.99↔	Avancement de tendon, autre	86.71↔	Préparation et autonomisation de lambeaux pédiculés ou libres
83.75.00↔	Transfert ou transplantation de tendon, SAP	86.75.10↔	Révision de lambeau pédiculé ou libre ou de greffe de peau libre, tête
83.75.10↔	Transfert ou transplantation de tendon, tête et cou	86.75.11↔	Révision de lambeau pédiculé ou libre ou de greffe de peau libre, cou
83.75.11↔	Transfert ou transplantation de tendon, épaule et aisselle	86.75.12↔	Révision de lambeau pédiculé ou libre ou de greffe de peau libre, épaule et bras
83.75.12↔	Transfert ou transplantation de tendon, bras et coude	86.75.13↔	Révision de lambeau pédiculé ou libre ou de greffe de peau libre, avant-bras
83.75.13↔	Transfert ou transplantation de tendon, avant-bras	86.75.14↔	Révision de lambeau pédiculé ou libre ou de greffe de peau libre, main
83.75.14↔	Transfert ou transplantation de tendon, paroi thoracique, abdomen et dos	86.75.15↔	Révision de lambeau pédiculé ou libre ou de greffe de peau libre, paroi thoracique et dos
83.75.15↔	Transfert ou transplantation de tendon, région inguino-génitale et fesses	86.75.16↔	Révision de lambeau pédiculé ou libre ou de greffe de peau libre, région abdominale
83.75.16↔	Transfert ou transplantation de tendon, membre inférieur	86.75.17↔	Révision de lambeau pédiculé ou libre ou de greffe de peau libre, membre inférieur
83.75.19↔	Transfert ou transplantation de tendon, autre site	86.75.19↔	Révision de lambeau pédiculé ou libre ou de greffe de peau libre, autre site
83.75.99↔	Transfert ou transplantation de tendon, autre	86.75.99↔	Révision de lambeau pédiculé ou libre, autre
83.76.00↔	Autre transposition de tendon, SAP	86.83.00↔	Remodelage de la silhouette et liposuccion, SAP
83.76.10↔	Autre transposition de tendon, tête et cou	86.83.09↔	Remodelage de la silhouette et liposuccion, autre
83.76.11↔	Autre transposition de tendon, épaule et aisselle	86.83.11↔	Réduction de tissu adipeux, tête et cou
83.76.12↔	Autre transposition de tendon, bras et coude	86.83.12↔	Réduction de tissu adipeux, épaule et bras
83.76.13↔	Autre transposition de tendon, avant-bras	86.83.13↔	Réduction de tissu adipeux, avant-bras
83.76.14↔	Autre transposition de tendon, paroi thoracique et dos	86.83.14↔	Réduction de tissu adipeux, main
83.76.15↔	Autre transposition de tendon, région inguino-génitale et fesses	86.83.1a↔	Réduction de tissu adipeux, région abdominale
83.76.16↔	Autre transposition de tendon, membre inférieur	86.83.1b↔	Réduction de tissu adipeux, dos et flancs
83.76.19↔	Autre transposition de tendon, autre site	86.83.1c↔	Réduction de tissu adipeux, région abdominale, flancs ainsi que dos simultanément
83.76.99↔	Autre transposition de tendon, autre		
83.81.00↔	Grefe de tendon, SAP		

86.83.1d↔	Réduction de tissu adipeux, région inguino-génitale	92.28.20↔	Radioimmunothérapie par 90Y-ibritumomab-tiuxétan, parentérale
86.83.1e↔	Réduction de tissu adipeux, fesses	92.28.21↔	Administration parentérale de I-131-MIBG (méta-iodobenzylguanidine marquée à l'iode-131)
86.83.1f↔	Réduction de tissu adipeux, cuisses	92.28.22↔	Radioimmunothérapie par iode 131 [I-131] tositumomab, par voie parentérale
86.83.1g↔	Réduction de tissu adipeux, mollet et pied	92.28.23↔	Radioimmunothérapie par autres anticorps, parentérale
86.83.21↔	Aspiration de tissu adipeux	92.28.31↔	Radio-chimioembolisation intravasculaire sélective par le I-131-lipiodol
86.83.22↔	Liposuccion pour transplantation	92.28.32↔	Radiothérapie intravasculaire sélective (SIRT) par embolisation avec des microsphères marquées à l'yttrium-90
86.91↔	Excision de peau pour greffe	92.28.33↔	Brachythérapie endovasculaire au rhénium-188
92.27.00↔	Implantation ou insertion d'élément radioactif (brachythérapie par des sources scellées de radionucléides), surface corporelle, site d'application autre ou non spécifié	92.28.99↔	Injection, instillation ou administration orale de radio-isotopes, autre
92.27.10↔	Implantation ou insertion d'élément radioactif (brachythérapie par des sources scellées de radionucléides), organes génitaux féminins, SAP	92.29.11↔	Brachythérapie interstitielle par implantation de sources radioactives amovibles dans un seul plan, faible débit de dose
92.27.11↔	Implantation ou insertion d'élément radioactif (brachythérapie par des sources scellées de radionucléides), intra-utérine	92.29.12↔	Brachythérapie interstitielle par implantation de sources radioactives amovibles dans un seul plan, débit de dose pulsé (pulsed dose rate)
92.27.12↔	Implantation ou insertion d'élément radioactif (brachythérapie par des sources scellées de radionucléides), intravaginale	92.29.13↔	Brachythérapie interstitielle par implantation de sources radioactives amovibles dans un seul plan, haut débit de dose
92.27.13↔	Implantation ou insertion d'élément radioactif (brachythérapie par des sources scellées de radionucléides), intra-utérine et intravaginale combinée	92.29.19↔	Brachythérapie interstitielle par implantation de sources radioactives amovibles dans un seul plan, autre
92.27.21↔	Implantation ou insertion d'élément radioactif (brachythérapie par des sources scellées de radionucléides), surface corporelle	92.29.21↔	Brachythérapie interstitielle par implantation de sources radioactives amovibles en fonction du volume dans plusieurs plans, faible débit de dose
92.27.22↔	Implantation ou insertion d'élément radioactif (brachythérapie par des sources scellées de radionucléides), intracavitaire	92.29.22↔	Brachythérapie interstitielle par implantation de sources radioactives amovibles en fonction du volume dans plusieurs plans, débit de dose pulsé (pulsed dose rate)
92.27.23↔	Implantation ou insertion d'élément radioactif (brachythérapie par des sources scellées de radionucléides), intraluminale	92.29.23↔	Brachythérapie interstitielle par implantation de sources radioactives amovibles en fonction du volume dans plusieurs plans, haut débit de dose
92.27.30↔	Implantation ou insertion d'élément radioactif (brachythérapie par des sources scellées de radionucléides), vaisseau non spécifié	92.29.24↔	Brachythérapie par implantation peropératoire de sources radioactives amovibles dans plusieurs plans, haut débit de dose
92.27.31↔	Implantation ou insertion d'élément radioactif (brachythérapie par des sources scellées de radionucléides), vaisseau coronaire	92.29.29↔	Brachythérapie interstitielle par implantation de sources radioactives amovibles en fonction du volume dans plusieurs plans, autre
92.27.39↔	Implantation ou insertion d'élément radioactif (brachythérapie par des sources scellées de radionucléides), autre vaisseau	92.29.31↔	Brachythérapie interstitielle par implantation de sources radioactives permanentes, jusqu'à 10 sources
92.27.40↔	Implantation ou insertion peropératoires d'élément radioactif (brachythérapie par des sources scellées de radionucléides)	92.29.32↔	Brachythérapie interstitielle par implantation de sources radioactives permanentes, de 11 à 15 sources
92.27.70↔	Moulages radioactifs, SAP	92.29.33↔	Brachythérapie interstitielle par implantation de sources radioactives permanentes, de 16 à 20 sources
92.27.71↔	Moulages radioactifs: construction et application de moulage radioactif superficiel	92.29.34↔	Brachythérapie interstitielle par implantation de sources radioactives permanentes, de 21 à 25 sources
92.27.72↔	Moulages radioactifs: construction et pose d'applicateur non utilisé sur la surface corporelle	92.29.35↔	Brachythérapie interstitielle par implantation de sources radioactives permanentes, de 26 à 30 sources
92.27.73↔	Moulages radioactifs: construction et pose d'applicateur oculaire	92.29.36↔	Brachythérapie interstitielle par implantation de sources radioactives permanentes, de 31 à 35 sources
92.27.79↔	Autres moulages radioactifs	92.29.37↔	Brachythérapie interstitielle par implantation de sources radioactives permanentes, de 36 à 40 sources
92.28.00↔	Injection, instillation ou administration orale de radio-isotope, SAP	92.29.38↔	Brachythérapie interstitielle par implantation de sources radioactives permanentes, de 41 à 45 sources
92.28.01↔	Instillation d'un radionucléide libre dans l'articulation	92.29.39↔	Brachythérapie interstitielle par implantation de sources radioactives permanentes, de 46 à 50 sources
92.28.02↔	Traitement à l'iode radioactif, dose thérapeutique de I-131 jusqu'à 1,2 GBq, sans administration de thyroïdine recombinante (rh-TSH)	92.29.3a↔	Brachythérapie interstitielle par implantation de sources radioactives permanentes, de 51 à 55 sources
92.28.03↔	Traitement à l'iode radioactif, dose thérapeutique de I-131 jusqu'à 1,2 GBq, avec administration de thyroïdine recombinante (rh-TSH)	92.29.3b↔	Brachythérapie interstitielle par implantation de sources radioactives permanentes, de 56 à 60 sources
92.28.04↔	Traitement à l'iode radioactif, dose thérapeutique de I-131 de plus de 1,2 GBq à moins de 5 GBq, sans administration de thyroïdine recombinante (rh-TSH)	92.29.3c↔	Brachythérapie interstitielle par implantation de sources radioactives permanentes, de 61 à 65 sources
92.28.05↔	Traitement à l'iode radioactif, dose thérapeutique de I-131 de plus de 1,2 GBq à moins de 5 GBq, avec administration de thyroïdine recombinante (rh-TSH)	92.29.3d↔	Brachythérapie interstitielle par implantation de sources radioactives permanentes, de 66 à 70 sources
92.28.06↔	Traitement à l'iode radioactif, dose thérapeutique de I-131 de 5 GBq et plus, sans administration de thyroïdine recombinante (rh-TSH)	92.29.3e↔	Brachythérapie interstitielle par implantation de sources radioactives permanentes, 71 sources et plus
92.28.07↔	Traitement à l'iode radioactif, dose thérapeutique de I-131 de 5 GBq et plus, avec administration de thyroïdine recombinante (rh-TSH)		
92.28.11↔	Thérapie de métastases osseuses par radionucléides libres		
92.28.13↔	Radiothérapie par ciblage de récepteurs avec des analogues de la somatostatine conjugués au DOTA		

ADRG X05**Autres interventions pour blessures de la main**

Au moins un(e) procédure dans le tableau X05-2 ou diagnostic principal dans le tableau X05-1 et procédure dans le tableau X05-3

DRG X05A**Autres interventions pour blessures de la main, avec intervention complexe**

Au moins un(e) procédure dans le tableau X05-4

DRG X05B**Autres interventions pour blessures de la main****diagnostic principal X05-1**

S59.7	Lésions traumatiques multiples de l'avant-bras	S67.8	Ecrasement de parties autres et non précisées du poignet et de la main
S61.0	Plaie ouverte de(s) doigt(s) sans lésion de l'ongle	S68.0	Amputation traumatique du pouce (complète) (partielle)
S61.1	Plaie ouverte de(s) doigt(s) avec lésion de l'ongle	S68.1	Amputation traumatique d'un autre doigt (complète) (partielle)
S61.80	Plaie ouverte non précisée d'autres parties du poignet et de la main	S68.2	Amputation traumatique de deux doigts ou plus (complète) (partielle)
S61.9	Plaie ouverte du poignet et de la main, partie non précisée	S69.7	Lésions traumatiques multiples du poignet et de la main
S65.2	Lésion traumatique de l'arc palmaire superficiel	T33.5	Gelure superficielle du poignet et de la main
S65.3	Lésion traumatique de l'arc palmaire profond	T34.5	Gelure du poignet et de la main, avec nécrose des tissus
S65.4	Lésion traumatique de vaisseau(x) sanguin(s) du pouce	T35.4	Gelure du membre supérieur, sans précision
S65.5	Lésion traumatique de vaisseau(x) sanguin(s) d'un autre doigt		
S67.0	Ecrasement du pouce et d'autre(s) doigt(s)		

procédure X05-2

04.43.00↔	Libération du canal carpien, SAP	77.09.99↔	Séquestrectomie, autre site spécifié, sauf os de la face, autre
04.43.10↔	Libération du canal carpien par endoscopie	77.14.00↔	Autre incision osseuse sans section, os du carpe et du métacarpe, SAP
04.43.99↔	Libération du canal carpien, autre	77.14.10↔	Autre incision osseuse sans section, os du carpe et du métacarpe, exploration et forage de l'os
04.49.00↔	Autre lyse d'adhérences ou décompression de nerf ou de ganglion périphérique, SAP	77.14.11↔	Autre incision osseuse sans section, os du carpe et du métacarpe, extraction de corps étranger
04.49.10↔	Autre lyse d'adhérences ou décompression du plexus brachial	77.14.12↔	Autre incision osseuse sans section, os du carpe et du métacarpe, insertion et enlèvement de réservoir médicamenteux
04.49.11↔	Autre lyse d'adhérences ou décompression de nerf de l'épaule	77.14.13↔	Autre incision osseuse sans section, os du carpe et du métacarpe, drainage
04.49.12↔	Autre lyse d'adhérences ou décompression de nerf du bras	77.14.99↔	Autre incision osseuse sans section, os du carpe et du métacarpe, autre
04.49.13↔	Autre lyse d'adhérences ou décompression de nerf de la main	77.19.00↔	Incision osseuse, autre site spécifié, sauf os de la face, SAP
04.49.14↔	Autre lyse d'adhérences ou décompression du plexus lombo-sacré, de l'aîne et du plancher pelvien	77.19.10↔	Incision osseuse, phalanges de la main, exploration et forage de l'os
04.49.15↔	Autre lyse d'adhérences ou décompression de nerf de la jambe	77.19.11↔	Incision osseuse, phalanges de la main, extraction de corps étranger
04.49.16↔	Autre lyse d'adhérences ou décompression de nerf du pied	77.19.12↔	Incision osseuse, phalanges de la main, insertion et enlèvement de réservoir médicamenteux
04.49.99↔	Autre lyse d'adhérences ou décompression d'autre nerf ou de ganglion périphérique, autre	77.19.13↔	Incision osseuse, phalanges de la main, drainage
77.04.00↔	Séquestrectomie, os du carpe et du métacarpe, SAP	77.19.19↔	Autre incision osseuse de phalanges de la main
77.04.10↔	Séquestrectomie, os du carpe et du métacarpe, sans insertion de réservoir médicamenteux	77.19.20↔	Incision osseuse, colonne vertébrale, exploration et forage de l'os
77.04.11↔	Séquestrectomie, os du carpe et du métacarpe, avec insertion de réservoir médicamenteux	77.19.21↔	Incision osseuse, colonne vertébrale, extraction de corps étranger
77.04.99↔	Séquestrectomie, os du carpe et du métacarpe, autre	77.19.22↔	Incision osseuse, colonne vertébrale, insertion et enlèvement de réservoir médicamenteux
77.09.00↔	Séquestrectomie, autre site spécifié, sauf os de la face, SAP	77.19.23↔	Incision osseuse, colonne vertébrale, drainage
77.09.10↔	Séquestrectomie, phalanges de la main, sans insertion de réservoir médicamenteux	77.19.29↔	Autre incision osseuse de la colonne vertébrale
77.09.11↔	Séquestrectomie, phalanges de la main, avec insertion de réservoir médicamenteux	77.19.30↔	Incision osseuse, os pelvien, exploration et forage de l'os
77.09.20↔	Séquestrectomie, colonne vertébrale, sans insertion de réservoir médicamenteux	77.19.31↔	Incision osseuse, os pelvien, extraction de corps étranger
77.09.21↔	Séquestrectomie, colonne vertébrale, avec insertion de réservoir médicamenteux	77.19.32↔	Incision osseuse, os pelvien, insertion et enlèvement de réservoirs médicamenteux
77.09.30↔	Séquestrectomie, os pelvien, sans insertion de réservoir médicamenteux	77.19.33↔	Incision osseuse, os pelvien, drainage
77.09.31↔	Séquestrectomie, os pelvien, avec insertion de réservoir médicamenteux	77.19.39↔	Autre incision osseuse, autre incision de l'os pelvien
77.09.40↔	Séquestrectomie, phalanges du pied, sans insertion de réservoir médicamenteux	77.19.40↔	Incision osseuse, phalanges du pied, exploration et forage de l'os
77.09.41↔	Séquestrectomie, phalanges du pied, avec insertion de réservoir médicamenteux	77.19.41↔	Incision osseuse, phalanges du pied, extraction de corps étranger
77.09.90↔	Séquestrectomie, autres os non spécifiés, sans insertion de réservoir médicamenteux	77.19.42↔	Incision osseuse, phalanges du pied, insertion et enlèvement de réservoir médicamenteux
77.09.91↔	Séquestrectomie, autres os non spécifiés, avec insertion de réservoir médicamenteux		

77.19.43↔	Incision osseuse, phalanges du pied, drainage	78.69.15↔	Ablation de matériel implanté dans l'os, autre site spécifié, sauf os de la face; enlèvement d'implant de remplacement (partiel) osseux, phalanges de la main
77.19.49↔	Autre incision osseuse de phalanges du pied	78.69.18↔	Ablation de matériel implanté dans les phalanges de la main: autre matériel d'ostéosynthèse
77.19.90↔	Incision osseuse, autre site spécifié, exploration et forage de l'os	78.69.21↔	Ablation de matériel implanté dans les os du bassin: fil, vis, cerclage-haubanage, fixateur externe, fixateur circulaire, agrafes (de Blount)
77.19.91↔	Incision osseuse, autre site spécifié, extraction de corps étranger	78.69.22↔	Ablation de matériel implanté dans les os du bassin: plaque (à stabilité angulaire)
77.19.92↔	Incision osseuse, autre site spécifié, insertion et enlèvement de réservoir médicamenteux	78.69.25↔	Ablation de matériel implanté dans l'os, autre site spécifié, sauf os de la face; enlèvement d'implant de remplacement (partiel) osseux, os du bassin
77.19.93↔	Incision osseuse, autre site spécifié, drainage	78.69.28↔	Ablation de matériel implanté dans les os du bassin: autre matériel d'ostéosynthèse
77.19.99↔	Incision osseuse, autre site spécifié, sauf os de la face, autre	78.69.31↔	Ablation de matériel implanté dans l'astragale et le calcaneum: fil (intramédullaire), vis, cerclage-haubanage, plaque (à stabilité angulaire), fixateur externe, fixateur circulaire, agrafes (de Blount)
77.24↔	Ostéotomie cunéiforme, os du carpe et du métacarpe	78.69.38↔	Ablation de matériel implanté dans l'astragale et le calcaneum: autre matériel d'ostéosynthèse
77.29.10↔	Ostéotomie cunéiforme, phalanges de la main	78.69.41↔	Ablation de matériel implanté dans les phalanges du pied: fil (intramédullaire), vis, cerclage-haubanage, plaque (à stabilité angulaire), fixateur externe, agrafes (de Blount)
77.34.00↔	Autre section osseuse, os du carpe et du métacarpe, SAP	78.69.45↔	Ablation de matériel implanté dans l'os, autre site spécifié, sauf os de la face; enlèvement d'implant de remplacement (partiel) osseux, phalanges du pied
77.34.10↔	Section osseuse, ostéotomie de rotation d'os du carpe et du métacarpe	78.69.48↔	Ablation de matériel implanté dans les phalanges du pied: autre matériel d'ostéosynthèse
77.34.11↔	Section osseuse, ostéotomie complexe (pluridimensionnelle) d'os du carpe et du métacarpe	78.69.51↔	Ablation de matériel implanté dans autre os spécifié: fil, cerclage-haubanage, agrafes de Blount
77.34.99↔	Autre section osseuse, os du carpe et du métacarpe, autre	78.69.52↔	Ablation de matériel implanté dans autre os spécifié: vis, plaque (à stabilité angulaire), vis de compression dynamique, fil intramédullaire, clou médullaire, clou médullaire avec composante articulaire, clou de verrouillage, vis de transfixation, fixateur externe
77.39.10↔	Ostéotomie de rotation de phalanges de la main	78.69.53↔	Ablation de matériel implanté dans autre os spécifié: plaque angulaire/condylienne
77.39.19↔	Autre section osseuse de phalanges de la main	78.69.55↔	Ablation de matériel implanté dans l'os, autre site spécifié, sauf os de la face; enlèvement d'implant de remplacement (partiel) osseux, autre os spécifié
77.64.00↔	Excision locale de lésion ou de tissu osseux, os du carpe et du métacarpe, SAP	78.69.58↔	Ablation de matériel implanté dans autre os spécifié: autre matériel d'ostéosynthèse
77.64.20↔	Débridement, os du carpe et du métacarpe	78.69.61↔	Ablation de matériel d'ostéosynthèse au niveau de la colonne vertébrale
77.64.99↔	Excision locale de lésion ou de tissu osseux, os du carpe et du métacarpe, autre	78.69.65↔	Ablation de matériel implanté dans l'os, autre site spécifié, sauf os de la face; enlèvement d'implant de remplacement (partiel) osseux, colonne vertébrale
77.69.10↔	Excision locale de lésion ou de tissu osseux, phalanges de la main	78.69.71↔	Ablation arthroscopique de matériel d'ostéosynthèse
77.69.20↔	Débridement de phalanges de la main	79.13.00↔	Réduction fermée de fracture d'os du carpe et du métacarpe, avec fixation interne, SAP
77.84↔	Autre ostectomie partielle, os du carpe et du métacarpe	79.13.10↔	Réduction fermée de fracture d'os du carpe et du métacarpe, avec fixation interne par plaque à stabilité angulaire
77.89.10↔	Autre ostectomie partielle, phalanges de la main	79.13.19↔	Réduction fermée de fracture d'os du carpe et du métacarpe, avec autre fixation interne (p. ex. vis, plaque, fil)
77.94↔	Ostectomie totale, os du carpe et du métacarpe	79.13.99↔	Réduction fermée de fracture d'os du carpe et du métacarpe, avec fixation interne, autre
77.99.10↔	Ostectomie totale, phalanges de la main	79.14.00↔	Réduction fermée de fracture de phalange de la main, avec fixation interne, SAP
78.04.10↔	Grefe osseuse, os du carpe et du métacarpe, fragment à pédicule vascularisé avec anastomoses microvasculaires	79.14.10↔	Réduction fermée de fracture de phalange de la main, avec fixation interne par plaque à stabilité angulaire
78.04.11↔	Transposition osseuse, os du carpe et du métacarpe, fragment à pédicule vascularisé sans anastomoses microvasculaires	79.14.19↔	Réduction fermée de fracture de phalange de la main, avec autre fixation interne (p. ex. vis, plaque, fil)
78.04.12↔	Grefe osseuse, os du carpe et du métacarpe, allogène	79.14.99↔	Réduction fermée de fracture de phalange de la main avec fixation interne, autre
78.04.13↔	Grefe d'os et de cartilage, os du carpe et du métacarpe	79.23↔	Réduction ouverte de fracture sans fixation interne, os du carpe et du métacarpe
78.09.10↔	Grefe osseuse, phalanges de la main, fragment à pédicule vascularisé avec anastomoses microvasculaires	79.24↔	Réduction ouverte de fracture sans fixation interne, phalange de la main
78.09.11↔	Grefe osseuse, phalanges de la main, fragment à pédicule vascularisé sans anastomoses microvasculaires	79.33.00↔	Réduction ouverte de fracture d'os du carpe et du métacarpe, avec fixation interne, SAP
78.09.12↔	Grefe osseuse, phalanges de la main, allogène	79.33.10↔	Réduction ouverte de fracture d'os du carpe et du métacarpe, avec fixation interne par agrafes (de Blount)
78.09.90↔	Grefe osseuse, autre site spécifié, sauf os de la face, fragment à pédicule vascularisé avec anastomoses microvasculaires		
78.09.91↔	Grefe osseuse, autre site spécifié, sauf os de la face, fragment à pédicule vascularisé sans anastomoses microvasculaires		
78.09.92↔	Grefe osseuse, autre site spécifié, sauf os de la face, allogène		
78.24.00↔	Raccourcissement d'os, os du carpe et du métacarpe, SAP		
78.24.10↔	Épiphysiodèse temporaire, os du carpe et du métacarpe		
78.24.11↔	Épiphysiodèse permanente, os du carpe et du métacarpe		
78.24.12↔	Épiphysiolyse thérapeutique, os du carpe et du métacarpe		
78.24.99↔	Raccourcissement d'os, os du carpe et du métacarpe, autre		
78.34↔	Allongement d'os, os du carpe et du métacarpe		
78.39.10↔	Allongement d'os, phalanges de la main		
78.39.99↔	Allongement d'os, autre site spécifié, autre		
78.44↔	Autres réparations ou opérations plastiques osseuses, os du carpe et du métacarpe		
78.49.11↔	Autre réparation plastique de phalanges de la main		
78.54.00↔	Fixation interne de l'os sans réduction de fracture, os du carpe et du métacarpe, SAP		
78.54.10↔	Révision sans remplacement de matériel d'ostéosynthèse, os du carpe et du métacarpe		
78.54.99↔	Fixation interne de l'os sans réduction de fracture, os du carpe et du métacarpe, autre		
78.59.10↔	Révision sans remplacement de matériel d'ostéosynthèse, phalanges de la main		
78.59.40↔	Révision sans remplacement de matériel d'ostéosynthèse, phalanges du pied		
78.69.11↔	Ablation de matériel implanté dans les phalanges de la main: fil (intramédullaire), vis, cerclage-haubanage, plaque (à stabilité angulaire), fixateur externe, agrafes (de Blount)		

79.33.19↔	Réduction ouverte de fracture d'os du carpe et du métacarpe, avec autre fixation interne	80.74.11↔	Synovectomie de tendon et de gaine tendineuse de main et de doigt
79.33.99↔	Réduction ouverte de fracture d'os du carpe et du métacarpe, avec fixation interne, autre	80.74.99↔	Synovectomie, main et doigt, autre
79.34↔	Réduction ouverte de fracture avec fixation interne, phalange de la main	80.83.00↔	Autre excision ou destruction locale de lésion articulaire, poignet, SAP
79.63↔	Débridement de fracture ouverte, os du carpe et du métacarpe	80.83.10↔	Excision ou destruction locale de lésion articulaire du poignet sous arthroscopie
79.64↔	Débridement de fracture ouverte, phalange de la main	80.83.11↔	Débridement de l'articulation du poignet
79.83.00↔	Réduction ouverte de luxation du poignet, SAP	80.83.12↔	Excision de kyste de l'articulation du poignet
79.83.10↔	Réduction ouverte de luxation de l'articulation radio-cubitale distale	80.83.99↔	Autre excision ou destruction locale de lésion articulaire, poignet, autre
79.83.99↔	Réduction ouverte de luxation du poignet, autre	80.84.00↔	Autre excision ou destruction locale de lésion articulaire, main et doigt, SAP
79.84↔	Réduction ouverte de luxation, main et doigt	80.84.10↔	Débridement d'articulations du carpe
79.93↔	Opération de lésion osseuse traumatique, SAP, os du carpe et du métacarpe	80.84.20↔	Débridement d'autres articulations de main et de doigt
79.94↔	Opération de lésion osseuse traumatique, SAP, phalange de la main	80.84.99↔	Autre excision ou destruction locale de lésion articulaire, main et doigt, autre
80.13.00↔	Autre arthrotomie, poignet, SAP	81.25↔	Arthrodèse radio-carpienne
80.13.10↔	Arthrotomie arthroscopique du poignet, lavage articulaire avec drainage	81.26↔	Arthrodèse métacarpo-carpienne
80.13.11↔	Arthrotomie arthroscopique du poignet, ablation de souris articulaire	81.27↔	Arthrodèse métacarpo-phalangienne
80.13.12↔	Arthrotomie arthroscopique du poignet, insertion ou enlèvement de réservoir médicamenteux	81.28↔	Arthrodèse interphalangienne
80.13.20↔	Arthrotomie du poignet, lavage articulaire avec drainage	81.71.00↔	Arthroplastie métacarpo-phalangienne et interphalangienne avec implant, SAP
80.13.21↔	Arthrotomie du poignet, ablation de souris articulaire	81.71.10↔	Arthroplastie métacarpo-phalangienne et interphalangienne avec implant, autre
80.13.99↔	Autre arthrotomie, poignet, autre	81.71.99↔	Arthroplastie métacarpo-phalangienne et interphalangienne avec implant, autre
80.14.00↔	Autre arthrotomie, main et doigt, SAP	81.72↔	Arthroplastie métacarpo-phalangienne et interphalangienne, sans implant
80.14.10↔	Arthrotomie de main et de doigt, lavage articulaire avec drainage	81.73↔	Remplacement total du poignet
80.14.99↔	Autre arthrotomie, main et doigt, autre	81.74.00↔	Arthroplastie carpo-carpienne et carpo-métacarpienne avec implant, SAP
80.23.00↔	Arthroscopie, poignet, SAP	81.74.10↔	Implantation d'endoprothèse d'articulation trapézo-métacarpienne du pouce
80.23.10↔	Arthroscopie diagnostique, poignet	81.74.99↔	Arthroplastie carpo-carpienne et carpo-métacarpienne avec implant, autre
80.23.20↔	Traitement sous contrôle arthroscopique de fracture de l'articulation du poignet	81.75↔	Arthroplastie carpo-carpienne et carpo-métacarpienne, sans implant
80.23.99↔	Arthroscopie, poignet, autre	81.93.00↔	Suture de capsule ou de ligament du membre supérieur, SAP
80.33.00↔	Biopsie d'articulation, poignet, SAP	81.93.10↔	Suture de l'appareil ligamentaire de la clavicule
80.33.20↔	Biopsie articulaire du poignet sous arthroscopie	81.93.20↔	Suture du ligament annulaire radio-cubital
80.33.30↔	Biopsie articulaire ouverte du poignet	81.93.21↔	Suture de l'appareil ligamentaire radio-cubital distal
80.33.99↔	Biopsie d'articulation, poignet, autre	81.93.30↔	Suture de capsule ou de ligament, carpe et métacarpe
80.43.00↔	Section de capsule articulaire, de ligament ou de cartilage, poignet, SAP	81.93.99↔	Suture de capsule ou de ligament du membre supérieur, autre
80.43.10↔	Section de capsule articulaire, de ligament ou de cartilage, poignet, section de ligaments du carpe	81.99.15↔	Révision arthroscopique d'articulation, poignet
80.43.20↔	Section de capsule articulaire, de ligament ou de cartilage, poignet, excision de ligaments du carpe	81.99.25↔	Révision chirurgicale ouverte d'articulation, poignet
80.43.90↔	Section de capsule articulaire, de ligament ou de cartilage, poignet, autre opération de ligaments du carpe	81.99.35↔	Opération arthroscopique de cartilage articulaire, poignet
80.43.99↔	Section de capsule articulaire, de ligament ou de cartilage, poignet, autre	81.99.45↔	Opération chirurgicale ouverte de cartilage articulaire, poignet
80.44.00↔	Section de capsule articulaire, de ligament ou de cartilage, main et doigt, SAP	81.99.81↔	Autre opération arthroscopique d'articulation, poignet
80.44.10↔	Section de capsule articulaire, de ligament ou de cartilage, section de ligaments du métacarpe	81.99.96↔	Autre opération chirurgicale ouverte d'articulation et de cartilage articulaire, poignet
80.44.11↔	Section de capsule articulaire, de ligament ou de cartilage, section du rétinaculum des fléchisseurs	82.02↔	Myotomie de la main
80.44.20↔	Section de capsule articulaire, de ligament ou de cartilage, excision de ligaments du métacarpe	82.04↔	Incision et drainage de l'espace palmaire ou thénarien
80.44.21↔	Section de capsule articulaire, de ligament ou de cartilage, excision d'autres ligaments de la main	82.09.00↔	Autre incision de tissu mou de la main, SAP
80.44.90↔	Section de capsule articulaire, de ligament ou de cartilage, autre opération de ligaments du métacarpe	82.09.10↔	Autre incision de tissu mou de la main, synovectomie de la main
80.44.91↔	Section de capsule articulaire, de ligament ou de cartilage, autre opération d'autres ligaments de la main	82.09.99↔	Autre incision de tissu mou de la main, autre
80.44.99↔	Section de capsule articulaire, de ligament ou de cartilage, main et doigt, autre	82.11.00↔	Ténotomie de la main, SAP
80.73.00↔	Synovectomie, poignet, SAP	82.11.10↔	Ténotomie percutanée de la main, poignet
80.73.10↔	Synovectomie arthroscopique du poignet	82.11.11↔	Ténotomie percutanée de la main, doigt
80.73.20↔	Synovectomie ouverte du poignet	82.11.20↔	Ténotomie chirurgicale ouverte de la main
80.73.99↔	Synovectomie, poignet, autre	82.11.99↔	Ténotomie de la main, autre
80.74.00↔	Synovectomie, main et doigt, SAP	82.12↔	Fasciotomie de la main
80.74.10↔	Synovectomie de main et de doigt	82.19.00↔	Autre section de tissu mou de la main, SAP
		82.19.10↔	Autre section de tissu mou de la main, section de muscles de la main
		82.19.99↔	Autre section de tissu mou de la main, autre
		82.21↔	Excision de lésion de la gaine tendineuse de la main
		82.22↔	Excision de lésion de muscle de la main
		82.29↔	Excision d'autres lésions de tissu mou de la main
		82.33↔	Autre excision de tendon de la main
		82.35.00↔	Autre fasciectomie de la main, SAP

82.35.10↔	Fasciectomy du creux palmaire	82.89.15↔	Résection de resserrements avec reconstruction plastique lors d'anomalies congénitales de la main
82.35.11↔	Fasciectomy de main et de doigt avec neurolyse	82.89.16↔	Transfert d'orteil à doigt
82.35.12↔	Fasciectomy de main et de doigt avec neurolyse et artériolyse	82.89.99↔	Autre opération plastique de la main, autre
82.35.13↔	Fasciectomy de main et de doigt avec arthrolyse	84.01↔	Amputation et désarticulation de doigt (sauf le pouce)
82.35.99↔	Autre fasciectomy de la main, autre	84.02↔	Amputation et désarticulation du pouce
82.36↔	Autre myectomy de la main	84.03.00↔	Amputation de la main, SAP
82.39.00↔	Autre excision de tissu mou de la main, SAP	84.03.10↔	Amputation complète de la main au carpe ou au métacarpe
82.39.10↔	Autre excision de tissu mou de la main, excision de gaines tendineuses de la main	84.03.99↔	Amputation de la main, autre
82.39.99↔	Autre excision de tissu mou de la main, autre	84.04↔	Désarticulation du poignet
82.41↔	Suture de gaine de tendon de la main	84.20↔	Réimplantation d'une extrémité, SAP
82.42↔	Suture différée de tendon fléchisseur de la main	84.21↔	Réimplantation de pouce
82.43↔	Suture différée d'autre tendon de la main	84.22↔	Réimplantation de doigt (excepté le pouce)
82.44↔	Autre suture de tendon fléchisseur de la main	84.23.00↔	Réimplantation d'avant-bras, de poignet ou de main, SAP
82.45↔	Autre suture d'autre tendon de la main	84.23.10↔	Réimplantation d'avant-bras
82.46.00↔	Suture de muscle ou de fascia de la main, SAP	84.23.12↔	Réimplantation du métacarpe
82.46.10↔	Suture de fascia de la main	84.23.13↔	Réimplantation du poignet
82.46.20↔	Suture de muscle de la main	84.23.99↔	Réimplantation d'avant-bras, de poignet ou de main, autre
82.46.99↔	Suture de muscle ou de fascia de la main, autre	84.29↔	Autre réimplantation de membre
82.52↔	Recul de tendon de la main	84.3x.00↔	Révision de moignon d'amputation, SAP
82.53↔	Réinsertion de tendon de la main	84.3x.10↔	Révision de moignon d'amputation, région de l'épaule ou du bras
82.54↔	Réinsertion de muscle de la main	84.3x.11↔	Révision de moignon d'amputation, région de l'avant-bras
82.55↔	Autre changement de longueur de muscle ou tendon de main	84.3x.12↔	Révision de moignon d'amputation, région de la main
82.56↔	Autre transfert ou greffe de tendon de la main	84.3x.13↔	Révision de moignon d'amputation, membre inférieur
82.57.00↔	Autre transfert d'autre tendon de la main, SAP	84.3x.19↔	Révision de moignon d'amputation, autre site
82.57.10↔	Autre transfert d'autre tendon de la main, transfert de tendon fléchisseur de la main	84.3x.99↔	Révision de moignon d'amputation, autre
82.57.99↔	Autre transfert d'autre tendon de la main, autre	84.91↔	Amputation, SAP
82.58↔	Autre transfert ou lambeau musculaire de la main	86.22.20‡↔	Débridement étendu de plaie, infection ou brûlure, par excision, avec insertion de réservoir médicamenteux, tête (sauf lèvres)
82.59↔	Autre transposition de muscle de la main	86.22.27‡↔	Débridement étendu de plaie, infection ou brûlure, par excision, avec insertion de réservoir médicamenteux, région inguino-génitale
82.69↔	Autre reconstruction du pouce	86.22.28‡↔	Débridement étendu de plaie, infection ou brûlure, par excision, avec insertion de réservoir médicamenteux, membre inférieur
82.71↔	Reconstruction de poulie de tendon	86.22.29‡↔	Débridement étendu de plaie, infection ou brûlure, par excision, avec insertion de réservoir médicamenteux, autre site
82.72.00↔	Opération plastique de la main avec greffe de muscle ou de fascia, SAP	86.27↔	Débridement d'ongle, de matrice ou de repli d'ongle
82.72.10↔	Opération plastique avec greffe de muscle ou de fascia, un doigt	86.85.00↔	Correction de syndactylie, SAP
82.72.11↔	Opération plastique avec greffe de muscle ou de fascia, autres parties de la main	86.85.30↔	Séparation de syndactylie complète avec plastie de glissement, plastie des extrémités digitales ou reconstruction des ligaments latéraux, main
82.72.99↔	Opération plastique de la main avec greffe de muscle ou de fascia, autre	86.85.40↔	Séparation de syndactylie complète avec plastie de glissement, plastie des extrémités digitales ou reconstruction des ligaments latéraux, pied
82.79↔	Opération plastique de main avec autre greffe ou implant	86.85.50↔	Résection d'éléments dupliqués dans une syndactylie ou une polydactylie avec reconstruction articulaire, main
82.82↔	Réparation de main en pince de homard	86.85.60↔	Résection d'éléments dupliqués dans une syndactylie ou une polydactylie avec reconstruction articulaire, pied
82.83↔	Réparation de macrodactylie	86.85.70↔	Correction de polysyndactylie par fusion des éléments dupliqués, main
82.84↔	Réparation de doigt en maillet	86.85.80↔	Correction de polysyndactylie par fusion des éléments dupliqués, pied
82.85↔	Autre ténodèse de la main	86.85.99↔	Correction de syndactylie, autre
82.86.00↔	Autre ténoplastie de la main, SAP	86.86↔	Onychoplastie
82.86.10↔	Ténoplastie, transfert de tendons fléchisseurs de la main		
82.86.11↔	Constitution de matériel de greffe pour tendons de la main		
82.86.12↔	Révision sans remplacement de greffe de tendon de la main		
82.86.13↔	Remplacement d'implant tendineux de la main		
82.86.99↔	Autre ténoplastie de la main, autre		
82.89.10↔	Plastie de gaine tendineuse de la main		
82.89.11↔	Refixation osseuse de ligaments, carpe / métacarpe		
82.89.12↔	Refixation osseuse d'autres ligaments de la main		
82.89.13↔	Distraction des parties molles pour couverture d'articulation lors d'anomalies congénitales de la main		
82.89.14↔	Radialisation lors d'anomalies congénitales de la main		

procédure X05-3

00.55.00↔	Insertion de stent(s) dans vaisseau(x) périphérique(s) à libération de substance médicamenteuse, SAP	04.49.12↔	Autre lyse d'adhérences ou décompression de nerf du bras
00.55.11↔	Insertion de stent(s) dans vaisseau(x) périphérique(s) à libération de substance médicamenteuse, stent(s) à élution médicamenteuse extra-long(s) (>10 cm)	04.49.13↔	Autre lyse d'adhérences ou décompression de nerf de la main
00.55.99↔	Insertion de stent(s) dans vaisseau(x) périphérique(s) à libération de substance médicamenteuse, autre	04.49.14↔	Autre lyse d'adhérences ou décompression du plexus lombosacré, de l'aîne et du plancher pelvien
01.15↔	Biopsie du crâne	04.49.15↔	Autre lyse d'adhérences ou décompression de nerf de la jambe
04.49.00↔	Autre lyse d'adhérences ou décompression de nerf ou de ganglion périphérique, SAP	04.49.16↔	Autre lyse d'adhérences ou décompression de nerf du pied
04.49.10↔	Autre lyse d'adhérences ou décompression du plexus brachial	04.49.99↔	Autre lyse d'adhérences ou décompression d'autre nerf ou de ganglion périphérique, autre
04.49.11↔	Autre lyse d'adhérences ou décompression de nerf de l'épaule	04.92.00↔	Implantation ou remplacement d'électrode(s) de neurostimulateur périphérique, SAP

04.92.10↔	Implantation ou remplacement d'électrode(s) de neurostimulateur périphérique temporaire, système à une électrode, test de stimulation	39.31.20↔	Suture d'artère du bras, SAP
04.92.11↔	Implantation ou remplacement d'électrode(s) de neurostimulateur périphérique temporaire, système à plusieurs électrodes, test de stimulation	39.31.21↔	Suture de l'artère axillaire
04.92.20↔	Implantation ou remplacement d'électrode(s) de neurostimulateur périphérique permanent par voie percutanée, électrode en baguette, système à une électrode	39.31.22↔	Suture de l'artère brachiale
04.92.21↔	Implantation ou remplacement d'électrode(s) de neurostimulateur périphérique permanent par voie percutanée, électrode en baguette, système à plusieurs électrodes	39.31.29↔	Suture d'artère du bras, autre
04.92.30↔	Implantation ou remplacement par voie chirurgicale ouverte d'électrode(s) de neurostimulateur périphérique permanent, électrode à plaque, système à une électrode	39.31.30↔	Suture d'artère de l'avant-bras
04.92.31↔	Implantation ou remplacement par voie chirurgicale ouverte d'électrode(s) de neurostimulateur périphérique permanent, électrode à plaque, système à plusieurs électrodes	39.31.40↔	Suture d'artère de la main
04.92.40↔	Implantation ou remplacement d'électrode de stimulation du nerf vague	39.31.50↔	Suture d'artère du membre inférieur
04.92.99↔	Implantation ou remplacement d'électrode(s) de neurostimulateur périphérique, autre	39.31.60↔	Suture de l'aorte, SAP
31.79.00↔	Autre réparation ou opération plastique de la trachée, SAP	39.31.61↔	Suture de l'aorte thoracique
31.79.11↔	Réparation par greffe de trachée	39.31.62↔	Suture de l'aorte abdominale
31.79.12↔	Trachéopexie	39.31.69↔	Suture de l'aorte, autre
31.79.13↔	Anastomose termino-terminale de la trachée (après rupture)	39.31.70↔	Suture d'autres artères thoraciques, SAP
31.79.14↔	Résection crico-trachéale	39.31.71↔	Suture de l'artère pulmonaire
31.79.15↔	Autre réparation ou opération plastique de la trachée lors de sténose trachéale	39.31.72↔	Suture du tronc brachio-céphalique
31.79.99↔	Autre réparation ou opération plastique de la trachée, autre	39.31.73↔	Suture de l'artère sous-clavière
38.13↔	Endartériectomie de vaisseaux de membre supérieur	39.31.79↔	Suture d'artères thoraciques, autre
38.60↔	Autre excision de vaisseau, site non précisé	39.31.80↔	Suture d'artères abdominales, SAP
38.63.00↔	Autre excision de vaisseaux de membre supérieur, SAP	39.31.81↔	Suture du tronc coeliaque
38.63.10↔	Autre excision d'artères de membre supérieur, SAP	39.31.82↔	Suture de l'artère gastrique
38.63.11↔	Autre excision d'artères de la main	39.31.83↔	Suture de l'artère hépatique
38.63.19↔	Autre excision d'artères de membre supérieur, autre	39.31.84↔	Suture de l'artère splénique
38.63.20↔	Autre excision de veines de membre supérieur, SAP	39.31.85↔	Suture de l'artère rénale
38.63.21↔	Autre excision de veines profondes de membre supérieur	39.31.86↔	Suture de l'artère mésentérique
38.63.29↔	Autre excision de veines de membre supérieur, autre	39.31.87↔	Suture de l'artère lombaire
38.63.99↔	Autre excision de vaisseaux de membre supérieur, autre	39.31.88↔	Suture de l'artère iliaque
38.67.00↔	Autre excision de veines abdominales, SAP	39.31.89↔	Suture d'artères abdominales, autre
38.67.10↔	Autre excision de veines abdominales profondes, SAP	39.31.99↔	Suture d'artère, autre
38.67.11↔	Autre excision de la veine cave inférieure	39.41↔	Contrôle d'hémorragie après chirurgie vasculaire
38.67.12↔	Autre excision de la veine iliaque	39.42.12↔	Révision sans remplacement de shunt artério-veineux pour hémodialyse
38.67.19↔	Autre excision de veines abdominales profondes, autre	39.49.00↔	Autre révision après intervention vasculaire, SAP
38.67.99↔	Autre excision de veines abdominales, autre	39.49.10↔	Révision d'anastomose vasculaire
38.69↔	Autre excision de veines de membre inférieur	39.49.20↔	Révision d'implant vasculaire
38.83.00↔	Autre occlusion chirurgicale de vaisseaux de membre supérieur, SAP	39.49.21↔	Remplacement d'implant vasculaire
38.83.10↔	Autre occlusion chirurgicale d'artères de membre supérieur, SAP	39.49.22↔	Ablation d'implant vasculaire
38.83.11↔	Autre occlusion chirurgicale d'artères de la main	39.49.30↔	Remplacement de conduit cardiaque
38.83.19↔	Autre occlusion chirurgicale d'autres artères de membre supérieur	39.49.99↔	Autre révision après intervention vasculaire, autre
38.83.20↔	Autre occlusion chirurgicale de veines de membre supérieur, SAP	39.50.00↔	Angioplastie ou athérectomie d'autre(s) vaisseau(x) non-c coronaire(s), SAP
38.83.21↔	Autre occlusion chirurgicale de veines profondes de membre supérieur	39.50.10↔	Angioplastie ou athérectomie d'autre(s) vaisseau(x) non-c coronaire(s) par ballonnet, SAP
38.83.29↔	Autre occlusion chirurgicale de veines de membre supérieur, autre	39.50.11↔	Angioplastie ou athérectomie d'autre(s) vaisseau(x) non-c coronaire(s) par ballonnet simple
38.83.99↔	Autre occlusion chirurgicale de vaisseaux de membre supérieur, autre	39.50.12↔	Angioplastie ou athérectomie d'autre(s) vaisseau(x) non-c coronaire(s) par ballonnet à lames
38.84.31↔	Ligature du canal artériel persistant	39.50.13↔	Angioplastie ou athérectomie d'autre(s) vaisseau(x) non-c coronaire(s) par ballonnet de cryoplastie
39.27.00↔	Fistule artério-veineuse pour hémodialyse, SAP	39.50.14↔	Angioplastie ou athérectomie d'autre(s) vaisseau(x) non-c coronaire(s) par ballonnet à élution médicamenteuse
39.27.09↔	Fistule artério-veineuse pour hémodialyse, autre	39.50.19↔	Angioplastie ou athérectomie d'autre(s) vaisseau(x) non-c coronaire(s) par autre ballonnet
39.27.10↔	Mise en place d'une fistule artério-veineuse pour hémodialyse	39.50.20↔	Angioplastie par laser à lame d'autre(s) vaisseau(x) non-c coronaire(s)
39.27.11↔	Mise en place d'une fistule artério-veineuse avec matériel allogène ou alloplastique pour hémodialyse	39.50.21↔	Angioplastie, thrombectomie d'autre(s) vaisseau(x) non-c coronaire(s)
39.31.00↔	Suture d'artère, SAP	39.50.99↔	Angioplastie ou athérectomie d'autre(s) vaisseau(x) non-c coronaire(s), autre
39.31.10↔	Suture d'artère de la tête et du cou, SAP	39.56.00↔	Réparation de vaisseau sanguin, avec patch de tissu (plastie), SAP
39.31.11↔	Suture d'artère intracrânienne	39.56.10↔	Réparation de vaisseaux de la tête et du cou avec patch de tissu, SAP
39.31.19↔	Suture d'artère de la tête et du cou, autre	39.56.11↔	Réparation de vaisseaux intracrâniens avec patch de tissu
		39.56.12↔	Réparation de la veine jugulaire avec patch de tissu
		39.56.19↔	Réparation de vaisseaux de la tête et du cou avec patch de tissu, autre
		39.56.20↔	Réparation de vaisseaux du membre supérieur avec patch de tissu, SAP
		39.56.21↔	Réparation d'artères du membre supérieur avec patch de tissu
		39.56.22↔	Réparation de la veine sous-clavière, de la veine axillaire et de la veine brachio-céphalique avec patch de tissu

39.56.23↔	Réparation d'autres veines profondes du membre supérieur avec patch de tissu	39.57.48↔	Réparation de l'artère iliaque avec patch synthétique
39.56.29↔	Réparation de vaisseaux du membre supérieur avec patch de tissu, autre	39.57.49↔	Réparation d'artères abdominales avec patch synthétique, autre
39.56.30↔	Réparation de vaisseaux thoraciques avec patch de tissu, SAP	39.57.50↔	Réparation de veines abdominales avec patch synthétique, SAP
39.56.31↔	Réparation de l'aorte thoracique avec patch de tissu	39.57.51↔	Réparation de la veine cave inférieure avec patch synthétique
39.56.32↔	Réparation de la veine pulmonaire avec patch de tissu	39.57.52↔	Réparation de la veine iliaque avec patch synthétique
39.56.33↔	Réparation de la veine cave supérieure avec patch de tissu	39.57.59↔	Réparation de veines abdominales avec patch synthétique, autre
39.56.39↔	Réparation de vaisseaux thoraciques avec patch de tissu, autre	39.57.60↔	Réparation de vaisseaux du membre inférieur avec patch synthétique, SAP
39.56.40↔	Réparation d'artères abdominales avec patch de tissu, SAP	39.57.61↔	Réparation d'artères du membre inférieur avec patch synthétique
39.56.41↔	Réparation de l'aorte abdominale avec patch de tissu	39.57.62↔	Réparation de la veine fémorale et de la veine poplitée avec patch synthétique
39.56.42↔	Réparation du tronc coeliaque avec patch de tissu	39.57.63↔	Réparation d'autres veines profondes du membre inférieur avec patch synthétique
39.56.43↔	Réparation de l'artère gastrique avec patch de tissu	39.57.64↔	Réparation de veines superficielles de la cuisse avec patch synthétique
39.56.44↔	Réparation de l'artère hépatique avec patch de tissu	39.57.69↔	Réparation de vaisseaux du membre inférieur avec patch synthétique, autre
39.56.45↔	Réparation de l'artère splénique avec patch de tissu	39.57.99↔	Réparation de vaisseau sanguin avec patch synthétique (plastie), autre
39.56.46↔	Réparation de l'artère rénale avec patch de tissu	39.58↔	Réparation de vaisseau sanguin, avec patch de type non précisé
39.56.47↔	Réparation de l'artère mésentérique avec patch de tissu	39.75.11↔	Intervention vasculaire transluminale percutanée, autres vaisseaux, thrombectomie à lame rotative
39.56.48↔	Réparation de l'artère iliaque avec patch de tissu	39.90.00↔	Insertion de stent(s) dans un/des vaisseau(x) périphérique(s) sans libération de substance médicamenteuse, SAP
39.56.49↔	Réparation d'artères abdominales avec patch de tissu, autre	39.90.10↔	Insertion de stent(s) dans des vaisseaux non cardiaques, stents nus
39.56.50↔	Réparation de veines abdominales avec patch de tissu, SAP	39.90.11↔	Insertion de stent(s) dans des vaisseaux non cardiaques, stents biorésorbables
39.56.51↔	Réparation de la veine cave inférieure avec patch de tissu	39.90.12↔	Insertion de stent(s) dans des vaisseaux non cardiaques, stents à grand lumen, SAP
39.56.52↔	Réparation de la veine iliaque avec patch de tissu	39.90.13↔	Insertion de stent(s) dans des vaisseaux non cardiaques, stents à grand lumen, non couverts
39.56.59↔	Réparation de veines abdominales avec patch de tissu, autre	39.90.14↔	Insertion de stent(s) dans des vaisseaux non cardiaques, stents à grand lumen, couverts
39.56.60↔	Réparation de vaisseaux du membre inférieur avec patch de tissu, SAP	39.90.15↔	Insertion de stent(s) dans des vaisseaux non cardiaques, stents couverts (stentgrafts) dans des vaisseaux sans anévrisme
39.56.61↔	Réparation d'artères du membre inférieur avec patch de tissu	39.90.16↔	Insertion de stent(s) dans des vaisseaux non cardiaques, stents couverts à surface bioactive
39.56.62↔	Réparation de la veine fémorale et de la veine poplitée avec patch de tissu	39.90.17↔	Insertion de stent(s) vasculaire(s) périphérique(s), stent(s) multicouches
39.56.63↔	Réparation d'autres veines profondes du membre inférieur avec patch de tissu	39.90.19↔	Insertion de stent(s) dans des vaisseaux non cardiaques, autres stents
39.56.64↔	Réparation de veines superficielles de la cuisse avec patch de tissu	39.90.30↔	Insertion de stent(s) extra-long(s) (>10 cm) dans des vaisseaux non cardiaques, SAP
39.56.69↔	Réparation de vaisseaux du membre inférieur avec patch de tissu, autre	39.90.31↔	Insertion de stent(s) nus extra-long(s) (>10 cm) dans des vaisseaux non cardiaques
39.56.99↔	Réparation de vaisseau sanguin avec patch de tissu (plastie), autre	39.90.32↔	Insertion de stent(s) couverts extralong(s) (>10 cm) dans des vaisseaux non cardiaques
39.57.00↔	Réparation de vaisseau sanguin avec patch synthétique (plastie), SAP	39.90.39↔	Insertion de stent(s) extra-long(s) (>10 cm) dans des vaisseaux non cardiaques, autre
39.57.10↔	Réparation de vaisseaux de la tête et du cou avec patch synthétique, SAP	39.90.99↔	Insertion de stent(s) vasculaire(s) périphérique(s) sans libération de substance médicamenteuse, autre
39.57.11↔	Réparation de vaisseaux intracrâniens avec patch synthétique	39.99.00↔	Autres opérations de vaisseaux, SAP
39.57.12↔	Réparation d'artères extracrâniennes de la tête et du cou avec patch synthétique	39.99.10↔	Aortopexie
39.57.13↔	Réparation de la veine jugulaire avec patch synthétique	39.99.20↔	Opérations d'anomalies vasculaires congénitales, SAP
39.57.19↔	Réparation de vaisseaux de la tête et du cou avec patch synthétique, autre	39.99.21↔	Opérations d'anomalie congénitale de l'isthme aortique (sténose) ou d'interruption de la crosse aortique
39.57.20↔	Réparation de vaisseaux du membre supérieur avec patch synthétique, SAP	39.99.22↔	Opérations d'anomalie congénitale de l'artère ou de la veine pulmonaire ou d'une artère sous-clavière droite rétro-oesophagienne (arteria lusoria)
39.57.21↔	Réparation d'artères du membre supérieur avec patch synthétique	39.99.23↔	Opérations d'anomalies congénitales de la veine cave
39.57.22↔	Réparation de la veine sous-clavière, de la veine axillaire et de la veine brachio-céphalique avec patch synthétique	39.99.24↔	Opération et unifocalisation de vaisseaux collatéraux congénitaux
39.57.23↔	Réparation d'autres veines profondes du membre supérieur avec patch synthétique	39.99.30↔	Fermeture par cathéter du canal artériel de Botal, SAP
39.57.29↔	Réparation de vaisseaux du membre supérieur avec patch synthétique, autre	39.99.31↔	Fermeture par cathéter du canal artériel de Botal, avec coil
39.57.30↔	Réparation de vaisseaux thoraciques avec patch synthétique, SAP	39.99.32↔	Fermeture par cathéter du canal artériel de Botal, avec obturateur d'Amplatz
39.57.31↔	Réparation de l'aorte thoracique avec patch synthétique	39.99.38↔	Fermeture par cathéter du canal artériel de Botal, autre
39.57.32↔	Réparation de la veine pulmonaire avec patch synthétique	39.99.39↔	Opérations d'autres anomalies vasculaires congénitales
39.57.33↔	Réparation de la veine cave supérieure avec patch synthétique		
39.57.39↔	Réparation de vaisseaux thoraciques avec patch synthétique, autre		
39.57.40↔	Réparation d'artères abdominales avec patch synthétique, SAP		
39.57.41↔	Réparation de l'aorte abdominale avec patch synthétique		
39.57.42↔	Réparation du tronc coeliaque avec patch synthétique		
39.57.43↔	Réparation de l'artère gastrique avec patch synthétique		
39.57.44↔	Réparation de l'artère hépatique avec patch synthétique		
39.57.45↔	Réparation de l'artère splénique avec patch synthétique		
39.57.46↔	Réparation de l'artère rénale avec patch synthétique		
39.57.47↔	Réparation de l'artère mésentérique avec patch synthétique		

39.99.99↔	Autres opérations de vaisseaux, autre	78.14.11↔	Réduction ouverte de fracture d'os du carpe et du métacarpe, stabilisée par fixateur externe
40.22.00↔	Excision de ganglion lymphatique mammaire interne, SAP	78.14.99↔	Application de fixateur externe, os du carpe et du métacarpe (inclus réduction de fracture), autre
40.22.10↔	Excision de ganglion lymphatique mammaire interne, par thoracoscopie	78.19.10↔	Réduction fermée de fracture de phalanges de la main, stabilisée par fixateur externe
40.22.20↔	Excision chirurgicale ouverte de ganglion lymphatique mammaire interne	78.19.11↔	Réduction ouverte de fracture de phalanges de la main, stabilisée par fixateur externe
40.22.99↔	Excision de ganglion lymphatique mammaire interne, autre	78.19.90↔	Réduction fermée de fracture osseuse, autre site spécifié, stabilisation par fixateur externe
40.29.10↔	Excision de ganglion lymphatique médiastinal, SAP	78.19.91↔	Réduction ouverte de fracture osseuse, autre site spécifié, stabilisation par fixateur externe
40.29.11↔	Excision chirurgicale ouverte de ganglion lymphatique médiastinal	78.19.99↔	Application de fixateur externe, autre site spécifié, sauf os de la face (inclus réduction de fracture), autre
40.29.12↔	Excision de ganglion lymphatique médiastinal, par thoracoscopie	78.52.00↔	Fixation interne de l'os sans réduction de fracture, humérus, SAP
40.29.19↔	Excision de ganglion lymphatique médiastinal, autre	78.52.10↔	Révision sans remplacement de matériel d'ostéosynthèse, humérus
40.29.20↔	Excision de ganglion lymphatique para-aortique	78.52.99↔	Fixation interne de l'os sans réduction de fracture, humérus, autre
40.29.30↔	Excision de ganglion lymphatique iliaque	78.53.00↔	Fixation interne de l'os sans réduction de fracture, radius et cubitus, SAP
40.29.70↔	Excision de lymphangiome ou d'hygroma kystique	78.53.10↔	Révision sans remplacement de matériel d'ostéosynthèse, radius
40.29.80↔	Excision d'adénopathie abdominale, excision de plusieurs ganglions (avec biopsie du foie), SAP	78.53.20↔	Révision sans remplacement de matériel d'ostéosynthèse, cubitus
40.29.81↔	Excision d'adénopathie abdominale, excision de plusieurs ganglions (avec biopsie du foie), chirurgie ouverte [laparotomie de stadification]	78.53.99↔	Fixation interne de l'os sans réduction de fracture, radius et cubitus, autre
40.29.82↔	Excision d'adénopathie abdominale, excision de plusieurs ganglions (avec biopsie du foie), par laparoscopie [laparotomie de stadification]	78.54.00↔	Fixation interne de l'os sans réduction de fracture, os du carpe et du métacarpe, SAP
40.29.89↔	Excision d'adénopathie abdominale, excision de plusieurs ganglions (avec biopsie du foie), autre	78.54.10↔	Révision sans remplacement de matériel d'ostéosynthèse, os du carpe et du métacarpe
40.29.99↔	Excision simple d'autre structure lymphatique, autre	78.54.99↔	Fixation interne de l'os sans réduction de fracture, os du carpe et du métacarpe, autre
77.09.00↔	Séquestrectomie, autre site spécifié, sauf os de la face, SAP	78.60.05↔	Ablation de matériel implanté dans l'os, site non spécifié, enlèvement d'implant de remplacement (partiel) osseux
77.09.10↔	Séquestrectomie, phalanges de la main, sans insertion de réservoir médicamenteux	78.60.08↔	Enlèvement de système interne d'allongement ou de transport de l'os (motorisé / non-motorisé), tout site
77.09.11↔	Séquestrectomie, phalanges de la main, avec insertion de réservoir médicamenteux	78.63.01↔	Ablation de matériel implanté dans le radius et le cubitus: fil (intramédullaire), vis, cerclage-haubanage, plaque (à stabilité angulaire), plaque angulaire/condylienne, clou médullaire, clou de verrouillage, vis de transfixation, fixateur externe, fixateur circulaire, agrafes (de Blount)
77.09.20↔	Séquestrectomie, colonne vertébrale, sans insertion de réservoir médicamenteux	78.63.05↔	Ablation de matériel implanté dans l'os, radius et cubitus; enlèvement d'implant de remplacement (partiel) osseux, radius et cubitus
77.09.21↔	Séquestrectomie, colonne vertébrale, avec insertion de réservoir médicamenteux	78.63.08↔	Ablation de matériel implanté dans le radius et cubitus (proximal / diaphysaire / distal): autre matériel d'ostéosynthèse
77.09.30↔	Séquestrectomie, os pelvien, sans insertion de réservoir médicamenteux	78.64.01↔	Ablation de matériel implanté dans l'os, os du carpe et du métacarpe: fil (intramédullaire), vis, cerclage-haubanage, plaque (à stabilité angulaire), fixateur externe, fixateur circulaire, agrafes (de Blount)
77.09.31↔	Séquestrectomie, os pelvien, avec insertion de réservoir médicamenteux	78.64.05↔	Ablation de matériel implanté dans l'os, os du carpe et du métacarpe; enlèvement d'implant de remplacement (partiel) osseux, os du carpe et du métacarpe
77.09.40↔	Séquestrectomie, phalanges du pied, sans insertion de réservoir médicamenteux	78.64.08↔	Ablation de matériel implanté dans l'os, os du carpe et du métacarpe: autre matériel d'ostéosynthèse
77.09.41↔	Séquestrectomie, phalanges du pied, avec insertion de réservoir médicamenteux	78.90↔	Insertion de stimulateur de croissance osseuse, site non spécifié
77.09.90↔	Séquestrectomie, autres os non spécifiés, sans insertion de réservoir médicamenteux	78.91↔	Insertion de stimulateur de croissance osseuse, clavicule, omoplate, côtes et sternum
77.09.91↔	Séquestrectomie, autres os non spécifiés, avec insertion de réservoir médicamenteux	78.94↔	Insertion de stimulateur de croissance osseuse, os du carpe et du métacarpe
77.09.99↔	Séquestrectomie, autre site spécifié, sauf os de la face, autre	78.97↔	Insertion de stimulateur de croissance osseuse, tibia et péroné
77.43.00↔	Biopsie osseuse, radius et cubitus, SAP	78.99↔	Insertion de stimulateur de croissance osseuse, autre site spécifié, sauf os de la face
77.43.20↔	Biopsie osseuse, radius et cubitus, biopsie ouverte	80.00↔	Arthrotomie pour ablation de prothèse, site non spécifié
77.43.99↔	Biopsie osseuse, radius et cubitus, autre	80.03↔	Arthrotomie pour ablation de prothèse, poignet
78.10↔	Application de fixateur externe, site non spécifié	80.04.00↔	Arthrotomie pour ablation de prothèse, main et doigt, SAP
78.13.00↔	Application de fixateur externe, radius et cubitus (inclus réduction de fracture), SAP	80.04.10↔	Arthrotomie pour ablation de prothèse, main et doigt, ablation d'endoprothèse de l'articulation carpo-métacarpienne du pouce
78.13.10↔	Réduction fermée de fracture du radius distal, stabilisée par fixateur externe	80.04.11↔	Arthrotomie pour ablation de prothèse, main et doigt, ablation d'autre endoprothèse d'articulation de doigt
78.13.11↔	Réduction fermée d'autre fracture du radius, stabilisée par fixateur externe	80.04.99↔	Arthrotomie pour ablation de prothèse, main et doigt, autre
78.13.12↔	Réduction ouverte de fracture du radius distal, stabilisée par fixateur externe		
78.13.13↔	Réduction ouverte d'autre fracture du radius, stabilisée par fixateur externe		
78.13.20↔	Réduction fermée de fracture du cubitus, stabilisée par fixateur externe		
78.13.99↔	Application de fixateur externe, radius et cubitus (inclus réduction de fracture), autre		
78.14.00↔	Application de fixateur externe, os du carpe et du métacarpe (inclus réduction de fracture), SAP		
78.14.10↔	Réduction fermée de fracture d'os du carpe et du métacarpe, stabilisée par fixateur externe		

80.09↔	Arthrotomie pour ablation de prothèse, autre site spécifié	81.96.95↔	Autre intervention de réparation et de plastie articulaire, implantation d'endoprothèse d'articulation de membre supérieur, autre
80.24↔	Arthroscopie, main et doigt	81.96.96↔	Autre intervention de réparation et de plastie articulaire, insertion de spacers (p. ex. après ablation d'une endoprothèse)
80.33.00↔	Biopsie d'articulation, poignet, SAP	81.96.97↔	Autre intervention de réparation et de plastie articulaire, implantation complexe primaire/de remplacement d'une endoprothèse articulaire associée à l'implantation de matériel de substitution osseuse et/ou le remplacement d'articulations voisines
80.33.20↔	Biopsie articulaire du poignet sous arthroscopie	81.96.98↔	Autre intervention de réparation et de plastie articulaire, arthroplastie de résection du poignet
80.33.30↔	Biopsie articulaire ouverte du poignet	81.96.99↔	Autre réparation d'articulation, autre
80.33.99↔	Biopsie d'articulation, poignet, autre	81.96.9b↔	Autre intervention de réparation et de plastie articulaire, autre intervention de plastie articulaire
80.34.00↔	Biopsie d'articulation, main et doigt, SAP	81.97.14↔	Révision et remplacement de prothèse de tête radiale
80.34.20↔	Biopsie articulaire de main et de doigt sous arthroscopie	81.97.15↔	Révision et remplacement de prothèse de poignet
80.34.30↔	Biopsie articulaire ouverte de main et de doigt	81.97.16↔	Révision et remplacement d'endoprothèse d'articulation trapézo-métacarpienne du pouce
80.34.99↔	Biopsie d'articulation, main et doigt, autre	81.97.17↔	Révision et remplacement d'autre endoprothèse d'articulation de doigt
80.83.00↔	Autre excision ou destruction locale de lésion articulaire, poignet, SAP	82.03↔	Bursotomie de la main
80.83.10↔	Excision ou destruction locale de lésion articulaire du poignet sous arthroscopie	82.31↔	Bursectomie de la main
80.83.11↔	Débridement de l'articulation du poignet	82.32↔	Excision de tendon de la main pour greffe
80.83.12↔	Excision de kyste de l'articulation du poignet	82.34↔	Excision de muscle ou de fascia de la main pour greffe (transfert)
80.83.99↔	Autre excision ou destruction locale de lésion articulaire, poignet, autre	82.51↔	Avancement de tendon de la main
80.93.00↔	Autre excision articulaire, poignet, SAP	83.43.00↔	Excision (prélèvement) de muscle ou de fascia pour greffe, SAP
80.93.10↔	Excision arthroscopique, poignet	83.43.10↔	Prélèvement de lambeau myocutané pour greffe
80.93.11↔	Prélèvement de greffon cartilagineux du poignet	83.43.11↔	Prélèvement de lambeau ostéomyocutané ou ostéofasciocutané pour greffe
80.93.12↔	Résection du ligament triangulaire du carpe	83.43.12↔	Prélèvement d'autre lambeau microvascularisé et anastomosé de muscle ou de fascia pour greffe
80.93.99↔	Autre excision articulaire, poignet, autre	83.43.99↔	Excision (prélèvement) de muscle ou de fascia pour greffe, autre
81.79↔	Autre réparation de main, doigt et poignet	83.61.10↔	Suture de gaine tendineuse, tête et cou
81.85.31↔	Autre réparation du coude, prothèse de la tête radiale	83.71.00↔	Avancement de tendon, SAP
81.93.00↔	Suture de capsule ou de ligament du membre supérieur, SAP	83.71.10↔	Avancement de tendon, tête et cou
81.93.10↔	Suture de l'appareil ligamentaire de la clavicule	83.71.11↔	Avancement de tendon, épaule et aisselle
81.93.20↔	Suture du ligament annulaire radio-cubital	83.71.12↔	Avancement de tendon, bras et coude
81.93.21↔	Suture de l'appareil ligamentaire radio-cubital distal	83.71.13↔	Avancement de tendon, avant-bras
81.93.30↔	Suture de capsule ou de ligament, carpe et métacarpe	83.71.14↔	Avancement de tendon, paroi thoracique, abdomen et dos
81.93.99↔	Suture de capsule ou de ligament du membre supérieur, autre	83.71.15↔	Avancement de tendon, région inguino-génitale et fesses
81.96.00↔	Autre réparation d'articulation, SAP	83.71.16↔	Avancement de tendon, membre inférieur
81.96.20↔	Autre réparation d'articulation, poignet, SAP	83.71.19↔	Avancement de tendon, autre site
81.96.21↔	Autre réparation d'articulation, poignet, refixation d'un fragment ostéochondral sous arthroscopie	83.71.99↔	Avancement de tendon, autre
81.96.22↔	Autre réparation d'articulation, poignet, refixation chirurgicale ouverte d'un fragment ostéochondral	83.75.00↔	Transfert ou transplantation de tendon, SAP
81.96.25↔	Autre réparation d'articulation, poignet, greffe de cartilage et implantation de tissu cultivé in vitro, sous arthroscopie	83.75.10↔	Transfert ou transplantation de tendon, tête et cou
81.96.26↔	Autre réparation d'articulation, poignet, greffe de cartilage et implantation de tissu cultivé in vitro, chirurgie ouverte	83.75.11↔	Transfert ou transplantation de tendon, épaule et aisselle
81.96.29↔	Autre réparation d'articulation, poignet, autre	83.75.12↔	Transfert ou transplantation de tendon, bras et coude
81.96.2a↔	Autre réparation d'articulation, poignet, incision de l'os sous-chondral sous arthroscopie	83.75.13↔	Transfert ou transplantation de tendon, avant-bras
81.96.2b↔	Autre réparation d'articulation, poignet, incision chirurgicale ouverte de l'os sous-chondral	83.75.14↔	Transfert ou transplantation de tendon, paroi thoracique, abdomen et dos
81.96.2c↔	Autre réparation d'articulation, poignet, incision de l'os sous-chondral avec insertion d'implant acellulaire sous arthroscopie	83.75.15↔	Transfert ou transplantation de tendon, région inguino-génitale et fesses
81.96.80↔	Autre réparation d'articulation, autre site spécifié, SAP	83.75.16↔	Transfert ou transplantation de tendon, membre inférieur
81.96.81↔	Autre réparation d'articulation, autre site spécifié, refixation d'un fragment ostéochondral sous arthroscopie	83.75.19↔	Transfert ou transplantation de tendon, autre site
81.96.82↔	Autre réparation d'articulation, autre site spécifié, refixation chirurgicale ouverte d'un fragment ostéochondral	83.75.99↔	Transfert ou transplantation de tendon, autre
81.96.85↔	Autre réparation d'articulation, autre site spécifié, greffe de cartilage et implantation de tissu cultivé in vitro, sous arthroscopie	83.76.00↔	Autre transposition de tendon, SAP
81.96.86↔	Autre réparation d'articulation, autre site spécifié, greffe de cartilage et implantation de tissu cultivé in vitro, chirurgie ouverte	83.76.10↔	Autre transposition de tendon, tête et cou
81.96.89↔	Autre réparation d'articulation, autre site spécifié, autre	83.76.11↔	Autre transposition de tendon, épaule et aisselle
81.96.8a↔	Autre réparation d'articulation, autre site spécifié, incision de l'os sous-chondral sous arthroscopie	83.76.12↔	Autre transposition de tendon, bras et coude
81.96.8b↔	Autre réparation d'articulation, autre site spécifié, incision chirurgicale ouverte de l'os sous-chondral	83.76.13↔	Autre transposition de tendon, avant-bras
81.96.8c↔	Autre réparation d'articulation, autre site spécifié, incision de l'os sous-chondral avec insertion d'implant acellulaire sous arthroscopie	83.76.14↔	Autre transposition de tendon, paroi thoracique et dos
81.96.90↔	Autre intervention de réparation et de plastie articulaire, SAP	83.76.15↔	Autre transposition de tendon, région inguino-génitale et fesses
81.96.91↔	Autre intervention de réparation et de plastie articulaire, suture de ligament capsulaire ou collatéral	83.76.16↔	Autre transposition de tendon, membre inférieur
81.96.92↔	Autre intervention de réparation et de plastie articulaire, refixation dans l'appareil capsulo-ligamentaire d'autres articulations	83.76.19↔	Autre transposition de tendon, autre site
		83.76.99↔	Autre transposition de tendon, autre
		83.81.00↔	Grefe de tendon, SAP
		83.81.10↔	Grefe de tendon, tête et cou
		83.81.11↔	Grefe de tendon, épaule et aisselle
		83.81.12↔	Grefe de tendon, bras et coude

83.81.13↔	Grefe de tendon, avant-bras	84.53.99↔	Implantation de dispositif interne d'allongement de membres avec traction cinétique, autre
83.81.14↔	Grefe de tendon, paroi thoracique, abdomen et dos	84.54↔	Implantation d'autre dispositif interne d'allongement de membres
83.81.15↔	Grefe de tendon, région inguino-génitale et fesses	84.71↔	Mise en place de dispositif de fixation externe, à une dimension
83.81.16↔	Grefe de tendon, membre inférieur	84.72↔	Mise en place de dispositif de fixation externe, système circulaire
83.81.19↔	Grefe de tendon, autre site	84.73↔	Mise en place d'un dispositif ou système mixte
83.81.99↔	Grefe de tendon, autre	84.99.00↔	Autres opérations du système musculo-squelettique, SAP
83.82.10↔	Grefe de fascia, tête et cou	84.99.10↔	Autres opérations de la main
83.82.11↔	Grefe de fascia, épaule et aisselle	84.99.11↔	Autres opérations lors d'anomalie congénitale de l'autre membre supérieur
83.82.12↔	Grefe de fascia, bras et coude	84.99.12↔	Autres opérations lors d'autre anomalie congénitale de l'autre membre inférieur
83.82.13↔	Grefe de fascia, avant-bras	84.99.13↔	Autres opérations lors d'autre anomalie congénitale du pied
83.82.14↔	Grefe de fascia, paroi thoracique, abdomen et dos	84.99.14↔	Plastie de Borggreve
83.82.15↔	Grefe de fascia, région inguino-génitale et fesses	84.99.20↔	Autres opérations du système musculo-squelettique, implantation, révision ou remplacement d'un implant partiel de substitution osseuse
83.82.16↔	Grefe de fascia, membre inférieur	84.99.99↔	Autres opérations du système musculo-squelettique, autre
83.82.19↔	Grefe de fascia, autre site	86.71↔	Préparation et autonomisation de lambeaux pédiculés ou libres
83.82.20↔	Grefe de lambeau musculaire ou fascial local, tête et cou	86.75.10↔	Révision de lambeau pédiculé ou libre ou de greffe de peau libre, tête
83.82.21↔	Grefe de lambeau musculaire ou fascial local, épaule et aisselle	86.75.11↔	Révision de lambeau pédiculé ou libre ou de greffe de peau libre, cou
83.82.22↔	Grefe de lambeau musculaire ou fascial local, bras et coude	86.75.12↔	Révision de lambeau pédiculé ou libre ou de greffe de peau libre, épaule et bras
83.82.23↔	Grefe de lambeau musculaire ou fascial local, avant-bras	86.75.13↔	Révision de lambeau pédiculé ou libre ou de greffe de peau libre, avant-bras
83.82.24↔	Grefe de lambeau musculaire ou fascial local, paroi thoracique, abdomen et dos	86.75.14↔	Révision de lambeau pédiculé ou libre ou de greffe de peau libre, main
83.82.25↔	Grefe de lambeau musculaire ou fascial local, région inguino-génitale et fesses	86.75.15↔	Révision de lambeau pédiculé ou libre ou de greffe de peau libre, paroi thoracique et dos
83.82.26↔	Grefe de lambeau musculaire ou fascial local, membre inférieur	86.75.16↔	Révision de lambeau pédiculé ou libre ou de greffe de peau libre, région abdominale
83.82.29↔	Grefe de lambeau musculaire ou fascial local, autre site	86.75.17↔	Révision de lambeau pédiculé ou libre ou de greffe de peau libre, membre inférieur
83.82.30↔	Grefe de lambeau ostéomyocutané ou ostéofasciocutané, tête et cou	86.75.19↔	Révision de lambeau pédiculé ou libre ou de greffe de peau libre, autre site
83.82.31↔	Grefe de lambeau ostéomyocutané ou ostéofasciocutané, épaule et aisselle	86.75.99↔	Révision de lambeau pédiculé ou libre, autre
83.82.32↔	Grefe de lambeau ostéomyocutané ou ostéofasciocutané, bras et coude	86.83.00↔	Remodelage de la silhouette et liposuccion, SAP
83.82.33↔	Grefe de lambeau ostéomyocutané ou ostéofasciocutané, avant-bras	86.83.09↔	Remodelage de la silhouette et liposuccion, autre
83.82.34↔	Grefe de lambeau ostéomyocutané ou ostéofasciocutané, paroi thoracique, abdomen et dos	86.83.11↔	Réduction de tissu adipeux, tête et cou
83.82.35↔	Grefe de lambeau ostéomyocutané ou ostéofasciocutané, région inguino-génitale et fesses	86.83.12↔	Réduction de tissu adipeux, épaule et bras
83.82.36↔	Grefe de lambeau ostéomyocutané ou ostéofasciocutané, membre inférieur	86.83.13↔	Réduction de tissu adipeux, avant-bras
83.82.39↔	Grefe de lambeau ostéomyocutané ou ostéofasciocutané, autre site	86.83.14↔	Réduction de tissu adipeux, main
83.82.40↔	Grefe d'autre lambeau microvascularisé et anastomosé de muscle ou de fascia, tête et cou	86.83.1a↔	Réduction de tissu adipeux, région abdominale
83.82.41↔	Grefe d'autre lambeau microvascularisé et anastomosé de muscle ou de fascia, épaule et aisselle	86.83.1b↔	Réduction de tissu adipeux, dos et flancs
83.82.42↔	Grefe d'autre lambeau microvascularisé et anastomosé de muscle ou de fascia, bras et coude	86.83.1c↔	Réduction de tissu adipeux, région abdominale, flancs ainsi que dos simultanément
83.82.43↔	Grefe d'autre lambeau microvascularisé et anastomosé de muscle ou de fascia, avant-bras	86.83.1d↔	Réduction de tissu adipeux, région inguino-génitale
83.82.44↔	Grefe d'autre lambeau microvascularisé et anastomosé de muscle ou de fascia, paroi thoracique, abdomen et dos	86.83.1e↔	Réduction de tissu adipeux, fesses
83.82.45↔	Grefe d'autre lambeau microvascularisé et anastomosé de muscle ou de fascia, région inguino-génitale et fesses	86.83.1f↔	Réduction de tissu adipeux, cuisses
83.82.46↔	Grefe d'autre lambeau microvascularisé et anastomosé de muscle ou de fascia, membre inférieur	86.83.1g↔	Réduction de tissu adipeux, mollet et pied
83.82.47↔	Grefe d'autre lambeau microvascularisé et anastomosé de muscle ou de fascia, autre site	86.83.21↔	Aspiration de tissu adipeux
83.82.99↔	Grefe de muscle ou de fascia, autre	86.83.22↔	Liposuccion pour transplantation
84.3x.00↔	Révision de moignon d'amputation, SAP	86.91↔	Excision de peau pour greffe
84.3x.10↔	Révision de moignon d'amputation, région de l'épaule ou du bras	86.94.00↔	Insertion ou remplacement de générateur d'impulsions de neurostimulateur, système à une électrode, non spécifié comme étant rechargeable, SAP
84.3x.11↔	Révision de moignon d'amputation, région de l'avant-bras	86.94.10↔	Insertion de générateur d'impulsions de neurostimulateur intracrânien, système à une électrode, non rechargeable
84.3x.12↔	Révision de moignon d'amputation, région de la main	86.94.11↔	Insertion de générateur d'impulsions de neurostimulateur épidual, système à une électrode, non rechargeable
84.3x.13↔	Révision de moignon d'amputation, membre inférieur	86.94.12↔	Insertion de générateur d'impulsions de neurostimulateur périphérique, système à une électrode, non rechargeable
84.3x.19↔	Révision de moignon d'amputation, autre site	86.94.20↔	Remplacement de générateur d'impulsions de neurostimulateur intracrânien, système à une électrode, non rechargeable
84.3x.99↔	Révision de moignon d'amputation, autre	86.94.21↔	Remplacement de générateur d'impulsions de neurostimulateur épidual, système à une électrode, non rechargeable
84.53.00↔	Implantation de dispositif interne d'allongement de membres avec traction cinétique, SAP	86.94.22↔	Remplacement de générateur d'impulsions de neurostimulateur périphérique, système à une électrode, non rechargeable
84.53.10↔	Implantation de dispositif interne d'allongement ou de transport osseux, système non motorisé		
84.53.11↔	Implantation de dispositif interne d'allongement ou de transport osseux, système motorisé		

86.94.99↔	Insertion ou remplacement de générateur d'impulsions de neurostimulateur, système à une électrode, non spécifié comme étant rechargeable, autre	92.27.73↔	Moulages radioactifs: construction et pose d'applicateur oculaire
86.95.00↔	Insertion ou remplacement de générateur d'impulsions de neurostimulateur, système à plusieurs électrodes, non spécifié comme étant rechargeable, SAP	92.27.79↔	Autres moulages radioactifs
86.95.10↔	Insertion de générateur d'impulsions de neurostimulateur intracrânien, système à plusieurs électrodes, non rechargeable	92.28.00↔	Injection, instillation ou administration orale de radio-isotope, SAP
86.95.11↔	Insertion de générateur d'impulsions de neurostimulateur épidual, système à plusieurs électrodes, non rechargeable	92.28.01↔	Instillation d'un radionucléide libre dans l'articulation
86.95.12↔	Insertion de générateur d'impulsions de neurostimulateur périphérique, système à plusieurs électrodes, non rechargeable	92.28.02↔	Traitement à l'iode radioactif, dose thérapeutique de I-131 jusqu'à 1,2 GBq, sans administration de thyrotropine recombinante (rh-TSH)
86.95.20↔	Remplacement de générateur d'impulsions de neurostimulateur intracrânien, système à plusieurs électrodes, non rechargeable	92.28.03↔	Traitement à l'iode radioactif, dose thérapeutique de I-131 jusqu'à 1,2 GBq, avec administration de thyrotropine recombinante (rh-TSH)
86.95.21↔	Remplacement de générateur d'impulsions de neurostimulateur épidual, système à plusieurs électrodes, non rechargeable	92.28.04↔	Traitement à l'iode radioactif, dose thérapeutique de I-131 de plus de 1,2 GBq à moins de 5 GBq, sans administration de thyrotropine recombinante (rh-TSH)
86.95.22↔	Remplacement de générateur d'impulsions de neurostimulateur périphérique, système à plusieurs électrodes, non rechargeable	92.28.05↔	Traitement à l'iode radioactif, dose thérapeutique de I-131 de plus de 1,2 GBq à moins de 5 GBq, avec administration de thyrotropine recombinante (rh-TSH)
86.95.99↔	Insertion ou remplacement de générateur d'impulsions de neurostimulateur, système à plusieurs électrodes, non spécifié comme étant rechargeable, autre	92.28.06↔	Traitement à l'iode radioactif, dose thérapeutique de I-131 de 5 GBq et plus, sans administration de thyrotropine recombinante (rh-TSH)
86.97↔	Insertion ou remplacement de générateur d'impulsions de neurostimulateur, système à une électrode, rechargeable	92.28.07↔	Traitement à l'iode radioactif, dose thérapeutique de I-131 de 5 GBq et plus, avec administration de thyrotropine recombinante (rh-TSH)
86.98.00↔	Insertion ou remplacement de générateur d'impulsions de neurostimulateur, système à plusieurs électrodes, rechargeable, SAP	92.28.11↔	Thérapie de métastases osseuses par radionucléides libres
86.98.10↔	Insertion de générateur d'impulsions de neurostimulateur intracrânien, système à plusieurs électrodes, rechargeable	92.28.13↔	Radiothérapie par ciblage de récepteurs avec des analogues de la somatostatine conjugués au DOTA
86.98.11↔	Insertion de générateur d'impulsions de neurostimulateur épidual, système à plusieurs électrodes, rechargeable	92.28.20↔	Radioimmunothérapie par 90Y-ibritumomab-tiuxétan, parentérale
86.98.12↔	Insertion de générateur d'impulsions de neurostimulateur périphérique, système à plusieurs électrodes, rechargeable	92.28.21↔	Administration parentérale de I-131-MIBG (méta-iodobenzylguanidine marquée à l'iode-131)
86.98.20↔	Remplacement de générateur d'impulsions de neurostimulateur intracrânien, système à plusieurs électrodes, rechargeable	92.28.22↔	Radioimmunothérapie par iode 131 [I-131] tositumomab, par voie parentérale
86.98.21↔	Remplacement de générateur d'impulsions de neurostimulateur épidual, système à plusieurs électrodes, rechargeable	92.28.23↔	Radioimmunothérapie par autres anticorps, parentérale
86.98.22↔	Remplacement de générateur d'impulsions de neurostimulateur périphérique, système à plusieurs électrodes, rechargeable	92.28.31↔	Radio-chimioembolisation intravasculaire sélective par le I-131-lipiodol
86.98.99↔	Insertion ou remplacement de générateur d'impulsions de neurostimulateur, système à plusieurs électrodes, autre	92.28.32↔	Radiothérapie intravasculaire sélective (SIRT) par embolisation avec des microsphères marquées à l'yttrium-90
92.27.00↔	Implantation ou insertion d'élément radioactif (brachythérapie par des sources scellées de radionucléides), surface corporelle, site d'application autre ou non spécifié	92.28.33↔	Brachythérapie endovasculaire au rhénium-188
92.27.10↔	Implantation ou insertion d'élément radioactif (brachythérapie par des sources scellées de radionucléides), organes génitaux féminins, SAP	92.28.99↔	Injection, instillation ou administration orale de radio-isotopes, autre
92.27.11↔	Implantation ou insertion d'élément radioactif (brachythérapie par des sources scellées de radionucléides), intra-utérine	92.29.11↔	Brachythérapie interstitielle par implantation de sources radioactives amovibles dans un seul plan, faible débit de dose
92.27.12↔	Implantation ou insertion d'élément radioactif (brachythérapie par des sources scellées de radionucléides), intravaginale	92.29.12↔	Brachythérapie interstitielle par implantation de sources radioactives amovibles dans un seul plan, débit de dose pulsé (pulsed dose rate)
92.27.13↔	Implantation ou insertion d'élément radioactif (brachythérapie par des sources scellées de radionucléides), intra-utérine et intravaginale combinée	92.29.13↔	Brachythérapie interstitielle par implantation de sources radioactives amovibles dans un seul plan, haut débit de dose
92.27.21↔	Implantation ou insertion d'élément radioactif (brachythérapie par des sources scellées de radionucléides), surface corporelle	92.29.19↔	Brachythérapie interstitielle par implantation de sources radioactives amovibles dans un seul plan, autre
92.27.22↔	Implantation ou insertion d'élément radioactif (brachythérapie par des sources scellées de radionucléides), intracavitaire	92.29.21↔	Brachythérapie interstitielle par implantation de sources radioactives amovibles en fonction du volume dans plusieurs plans, faible débit de dose
92.27.23↔	Implantation ou insertion d'élément radioactif (brachythérapie par des sources scellées de radionucléides), intraluminale	92.29.22↔	Brachythérapie interstitielle par implantation de sources radioactives amovibles en fonction du volume dans plusieurs plans, débit de dose pulsé (pulsed dose rate)
92.27.30↔	Implantation ou insertion d'élément radioactif (brachythérapie par des sources scellées de radionucléides), vaisseau non spécifié	92.29.23↔	Brachythérapie interstitielle par implantation de sources radioactives amovibles en fonction du volume dans plusieurs plans, haut débit de dose
92.27.31↔	Implantation ou insertion d'élément radioactif (brachythérapie par des sources scellées de radionucléides), vaisseau coronaire	92.29.24↔	Brachythérapie par implantation peropératoire de sources radioactives amovibles dans plusieurs plans, haut débit de dose
92.27.39↔	Implantation ou insertion d'élément radioactif (brachythérapie par des sources scellées de radionucléides), autre vaisseau	92.29.29↔	Brachythérapie interstitielle par implantation de sources radioactives amovibles en fonction du volume dans plusieurs plans, autre
92.27.40↔	Implantation ou insertion peropératoires d'élément radioactif (brachythérapie par des sources scellées de radionucléides)	92.29.31↔	Brachythérapie interstitielle par implantation de sources radioactives permanentes, jusqu'à 10 sources
92.27.70↔	Moulages radioactifs, SAP	92.29.32↔	Brachythérapie interstitielle par implantation de sources radioactives permanentes, de 11 à 15 sources
92.27.71↔	Moulages radioactifs: construction et application de moulage radioactif superficiel	92.29.33↔	Brachythérapie interstitielle par implantation de sources radioactives permanentes, de 16 à 20 sources
92.27.72↔	Moulages radioactifs: construction et pose d'applicateur non utilisé sur la surface corporelle	92.29.34↔	Brachythérapie interstitielle par implantation de sources radioactives permanentes, de 21 à 25 sources
		92.29.35↔	Brachythérapie interstitielle par implantation de sources radioactives permanentes, de 26 à 30 sources

92.29.36↔	Brachythérapie interstitielle par implantation de sources radioactives permanentes, de 31 à 35 sources	92.29.3b↔	Brachythérapie interstitielle par implantation de sources radioactives permanentes, de 56 à 60 sources
92.29.37↔	Brachythérapie interstitielle par implantation de sources radioactives permanentes, de 36 à 40 sources	92.29.3c↔	Brachythérapie interstitielle par implantation de sources radioactives permanentes, de 61 à 65 sources
92.29.38↔	Brachythérapie interstitielle par implantation de sources radioactives permanentes, de 41 à 45 sources	92.29.3d↔	Brachythérapie interstitielle par implantation de sources radioactives permanentes, de 66 à 70 sources
92.29.39↔	Brachythérapie interstitielle par implantation de sources radioactives permanentes, de 46 à 50 sources	92.29.3e↔	Brachythérapie interstitielle par implantation de sources radioactives permanentes, 71 sources et plus
92.29.3a↔	Brachythérapie interstitielle par implantation de sources radioactives permanentes, de 51 à 55 sources		

procédure X05-4

79.23↔	Réduction ouverte de fracture sans fixation interne, os du carpe et du métacarpe	82.19.00↔	Autre section de tissu mou de la main, SAP
79.24↔	Réduction ouverte de fracture sans fixation interne, phalange de la main	82.19.10↔	Autre section de tissu mou de la main, section de muscles de la main
79.27.00↔	Réduction ouverte de fracture d'os du tarse et du métatarse, sans fixation interne, SAP	82.19.99↔	Autre section de tissu mou de la main, autre
79.27.10↔	Réduction ouverte de fracture, sans fixation interne, astragale et calcaneum	82.21↔	Excision de lésion de la gaine tendineuse de la main
79.27.11↔	Réduction ouverte de fracture simple d'autres os du tarse et du métatarse, sans fixation interne	82.22↔	Excision de lésion de muscle de la main
79.27.12↔	Réduction ouverte de fracture multifragmentaire d'autres os du tarse et du métatarse, sans fixation interne	82.29↔	Excision d'autres lésions de tissu mou de la main
79.27.99↔	Réduction ouverte de fracture d'os du tarse et du métatarse, sans fixation interne, autre	82.35.00↔	Autre fasciectomie de la main, SAP
79.29.00↔	Réduction ouverte de fracture osseuse, autre site spécifié, sans fixation interne, SAP	82.35.10↔	Fasciectomie du creux palmaire
79.29.99↔	Réduction ouverte de fracture osseuse, autre site spécifié, sans fixation interne, autre	82.35.11↔	Fasciectomie de main et de doigt avec neurolyse
79.33.00↔	Réduction ouverte de fracture d'os du carpe et du métacarpe, avec fixation interne, SAP	82.35.12↔	Fasciectomie de main et de doigt avec neurolyse et artériolyse
79.33.10↔	Réduction ouverte de fracture d'os du carpe et du métacarpe, avec fixation interne par agrafes (de Blount)	82.35.13↔	Fasciectomie de main et de doigt avec arthrolyse
79.33.19↔	Réduction ouverte de fracture d'os du carpe et du métacarpe, avec autre fixation interne	82.35.99↔	Autre fasciectomie de la main, autre
79.33.99↔	Réduction ouverte de fracture d'os du carpe et du métacarpe, avec fixation interne, autre	82.41↔	Suture de gaine de tendon de la main
79.34↔	Réduction ouverte de fracture avec fixation interne, phalange de la main	82.42↔	Suture différée de tendon fléchisseur de la main
80.84.00↔	Autre excision ou destruction locale de lésion articulaire, main et doigt, SAP	82.43↔	Suture différée d'autre tendon de la main
80.84.10↔	Débridement d'articulations du carpe	82.44↔	Autre suture de tendon fléchisseur de la main
80.84.20↔	Débridement d'autres articulations de main et de doigt	82.45↔	Autre suture d'autre tendon de la main
80.84.99↔	Autre excision ou destruction locale de lésion articulaire, main et doigt, autre	82.46.00↔	Suture de muscle ou de fascia de la main, SAP
81.93.00↔	Suture de capsule ou de ligament du membre supérieur, SAP	82.46.10↔	Suture de fascia de la main
81.93.10↔	Suture de l'appareil ligamentaire de la clavicule	82.46.20↔	Suture de muscle de la main
81.93.20↔	Suture du ligament annulaire radio-cubital	82.46.99↔	Suture de muscle ou de fascia de la main, autre
81.93.21↔	Suture de l'appareil ligamentaire radio-cubital distal	82.51↔	Avancement de tendon de la main
81.93.30↔	Suture de capsule ou de ligament, carpe et métacarpe	82.52↔	Recul de tendon de la main
81.93.99↔	Suture de capsule ou de ligament du membre supérieur, autre	82.53↔	Réinsertion de tendon de la main
82.02↔	Myotomie de la main	82.54↔	Réinsertion de muscle de la main
82.04↔	Incision et drainage de l'espace palmaire ou thénarien	82.55↔	Autre changement de longueur de muscle ou tendon de main
82.09.00↔	Autre incision de tissu mou de la main, SAP	82.56↔	Autre transfert ou greffe de tendon de la main
82.09.10↔	Autre incision de tissu mou de la main, synovectomie de la main	82.57.00↔	Autre transfert d'autre tendon de la main, SAP
82.09.99↔	Autre incision de tissu mou de la main, autre	82.57.10↔	Autre transfert d'autre tendon de la main, transfert de tendon fléchisseur de la main
82.11.00↔	Ténotomie de la main, SAP	82.57.99↔	Autre transfert d'autre tendon de la main, autre
82.11.10↔	Ténotomie percutanée de la main, poignet	82.58↔	Autre transfert ou lambeau musculaire de la main
82.11.11↔	Ténotomie percutanée de la main, doigt	82.59↔	Autre transposition de muscle de la main
82.11.20↔	Ténotomie chirurgicale ouverte de la main	82.71↔	Reconstruction de poulie de tendon
82.11.99↔	Ténotomie de la main, autre	82.72.00↔	Opération plastique de la main avec greffe de muscle ou de fascia, SAP
82.12↔	Fasciotomie de la main	82.72.10↔	Opération plastique avec greffe de muscle ou de fascia, un doigt
		82.72.11↔	Opération plastique avec greffe de muscle ou de fascia, autres parties de la main
		82.72.99↔	Opération plastique de la main avec greffe de muscle ou de fascia, autre
		82.79↔	Opération plastique de main avec autre greffe ou implant
		82.85↔	Autre ténodèse de la main
		82.86.00↔	Autre ténoplastie de la main, SAP
		82.86.10↔	Ténoplastie, transfert de tendons fléchisseurs de la main
		82.86.11↔	Constitution de matériel de greffe pour tendons de la main
		82.86.12↔	Révision sans remplacement de greffe de tendon de la main
		82.86.13↔	Remplacement d'implant tendineux de la main
		82.86.99↔	Autre ténoplastie de la main, autre

ADRG X06**Autres interventions pour autres blessures**

Au moins un(e) procédure dans le tableau X06-1

DRG X06A**Autres interventions pour autres blessures avec CC extrêmement sévères**

PCCL > 3

DRG X06B**Autres interventions pour autres blessures avec CC sévères ou avec intervention complexe**

PCCL > 2 ou Procédures opératoires complexes ou procédure dans le tableau X06-2

DRG X06C**Autres interventions pour autres blessures****procédure X06-1**

00.55.00↔	Insertion de stent(s) dans vaisseau(x) périphérique(s) à libération de substance médicamenteuse, SAP	01.24.16↔	Autre craniotomie pour autre drainage de liquide épidural ou pour d'autres raisons
00.55.11↔	Insertion de stent(s) dans vaisseau(x) périphérique(s) à libération de substance médicamenteuse, stent(s) à élution médicamenteuse extra-long(s) (>10 cm)	01.24.20↔	Craniotomie, abord par la calotte crânienne, SAP
00.55.99↔	Insertion de stent(s) dans vaisseau(x) périphérique(s) à libération de substance médicamenteuse, autre	01.24.21↔	Trépanation de la calotte crânienne comme voie d'abord
00.63↔	Insertion percutanée de stent(s) d'artère carotide	01.24.22↔	Craniotomie stéréotaxique, abord par la calotte crânienne
00.64↔	Insertion percutanée de stent(s) dans d'autres artères précérébrales (extracrâniennes)	01.24.29↔	Craniotomie, abord par la calotte crânienne, autre
00.65.00↔	Insertion percutanée d'autre(s) stent(s) vasculaire(s) intracrânien(s), SAP	01.24.30↔	Abord de la base du crâne, SAP
00.65.11↔	Insertion transluminale percutanée de micro-stent(s) vasculaires intracrâniens	01.24.31↔	Abord de la base du crâne, voie transorale
00.65.99↔	Insertion percutanée d'autre(s) stent(s) vasculaire(s) intracrânien(s), autre	01.24.32↔	Abord de la base du crâne, voie transorale, avec division du voile du palais
00.67.00↔	Insertion percutanée de stent(s) dans vaisseau(x) central(aux), SAP	01.24.33↔	Abord de la base du crâne, voie transorale, avec division du voile du palais ainsi que du palais osseux
00.67.10↔	Insertion percutanée de stent(s) vasculaire(s) dans la veine cave	01.24.34↔	Abord de la base du crâne, voie transsphénoïdale
00.67.20↔	Insertion percutanée de stent(s) vasculaire(s) dans la veine porte	01.24.35↔	Abord de la base du crâne, voie transthoïdale
00.67.99↔	Insertion percutanée de stent(s) dans vaisseau(x) central(aux), autre	01.24.36↔	Abord de la base du crâne, voie transmastoiïdienne
01.12.00↔	Biopsie de méninges cérébrales à ciel ouvert, SAP	01.24.37↔	Abord de la base du crâne, voie translabyrinthique
01.12.10↔	Biopsie stéréotaxique de méninges cérébrales, à ciel ouvert	01.24.38↔	Abord de la base du crâne, voie transpyramidale
01.12.99↔	Biopsie de méninges cérébrales à ciel ouvert, autre	01.24.39↔	Abord de la base du crâne, autre
01.14.00↔	Biopsie du cerveau à ciel ouvert, SAP	01.24.3a↔	Abord de la base du crâne, voie transcondyloïde
01.14.10↔	Biopsie stéréotaxique du cerveau à ciel ouvert	01.24.3b↔	Abord de la base du crâne, voie transorbitaire
01.14.99↔	Biopsie du cerveau à ciel ouvert, autre	01.24.3c↔	Abord de la base du crâne, avec ostéotomie type Le Fort I
01.15↔	Biopsie du crâne	01.24.3d↔	Abord de la base du crâne, voie transnasale-transcribriforme
01.21↔	Incision et drainage de sinus crânien	01.24.3e↔	Abord de la base du crâne, voie transnasale-transclivale
01.22↔	Ablation d'électrode(s) de neurostimulateur intracrânien	01.24.3f↔	Abord de la base du crâne, voie transorale-transclivale
01.23.00↔	Réouverture de site de craniotomie [Recraniotomie], SAP	01.24.3g↔	Abord de la base du crâne, voie transnasale-transptérygoïdienne
01.23.10↔	Recraniotomie avec mise en place de drain	01.24.99↔	Autre craniotomie, autre
01.23.20↔	Recraniotomie avec ablation de matériel alloplastique ou de réservoir médicamenteux des os crâniens	01.25.00↔	Autre craniectomie, SAP
01.23.21↔	Recraniotomie avec ablation de matériel alloplastique ou de réservoir médicamenteux de l'espace épidural	01.25.10↔	Autre craniectomie avec décompression
01.23.29↔	Recraniotomie avec ablation d'autre matériel	01.25.11↔	Autre craniectomie pour évacuation d'hématome épidural
01.23.99↔	Recraniotomie, autre	01.25.12↔	Autre craniectomie pour évacuation d'empyème épidural
01.24.00↔	Autre craniotomie, SAP	01.25.13↔	Autre craniectomie, extraction de corps étranger des os crâniens ou de l'espace épidural
01.24.10↔	Autre craniotomie avec décompression	01.25.14↔	Autre craniectomie, insertion de matériel alloplastique ou de réservoir médicamenteux dans les os crâniens ou l'espace épidural
01.24.11↔	Autre craniotomie pour évacuation d'hématome épidural	01.25.19↔	Autre craniectomie pour drainage de liquide épidural ou pour d'autres raisons
01.24.12↔	Autre craniotomie pour évacuation d'empyème épidural	01.25.20↔	Autre craniectomie, recraniectomie avec mise en place de drain
01.24.13↔	Autre craniotomie, insertion de matériel alloplastique ou de réservoir médicamenteux dans les os crâniens ou l'espace épidural	01.25.21↔	Autre craniotomie, recraniectomie pour ablation de matériel alloplastique ou de réservoir médicamenteux des os crâniens ou de l'espace épidural
01.24.14↔	Autre craniotomie, ablation de matériel alloplastique ou de réservoir médicamenteux des os crâniens ou de l'espace épidural	01.25.99↔	Autre craniectomie, autre
01.24.15↔	Autre craniotomie, extraction de corps étranger des os crâniens ou de l'espace épidural	01.31.00↔	Incision des méninges cérébrales, SAP
		01.31.10↔	Incision des méninges cérébrales pour évacuation d'un hématome sous-dural (hygrome)
		01.31.11↔	Incision des méninges cérébrales pour évacuation d'un empyème sous-dural
		01.31.20↔	Incision des méninges cérébrales pour drainage de liquide sous-dural et sous-arachnoïdien
		01.31.99↔	Incision des méninges cérébrales, autre
		01.32.00↔	Lobotomie et tractotomie, SAP

01.32.10↔	Lobotomie et tractotomie, cingulotomie	02.03↔	Confection de volet osseux crânien
01.32.11↔	Lobotomie et tractotomie, transection sous-piale	02.04.00↔	Grefte d'os crânien, SAP
01.32.12↔	Lobotomie et tractotomie, lobotomie multiples	02.04.10↔	Grefte d'os crânien, voûte du crâne
01.32.20↔	Lobotomie et tractotomie, interruption stéréotaxique de systèmes de communication nerveuse	02.04.99↔	Grefte d'os crânien, autre
01.32.99↔	Lobotomie et tractotomie, autre	02.05.00↔	Insertion de plaques osseuses crâniennes, SAP
01.39.00↔	Autre incision du cerveau, SAP	02.05.10↔	Insertion d'un implant CAD au niveau des os de la boîte crânienne sans participation des os de la face, défaut simple
01.39.10↔	Autre incision du cerveau pour évacuation d'hématome intracérébral	02.05.11↔	Insertion d'un implant CAD au niveau des os de la boîte crânienne sans participation des os de la face, défaut important ou complexe
01.39.11↔	Autre incision du cerveau pour évacuation d'abcès intracérébral	02.05.20↔	Insertion d'un implant CAD au niveau des os de la boîte crânienne avec participation orbitaire, temporale ou frontale, jusqu'à 2 régions
01.39.19↔	Autre incision du cerveau, évacuation d'autre liquide intracérébral	02.05.30↔	Insertion d'un implant CAD au niveau des os de la boîte crânienne avec participation de plusieurs régions de la face, 3 régions et plus
01.39.20↔	Autre incision du cerveau, évacuation stéréotaxique d'hématome intracrânien	02.05.41↔	Réinsertion de plaque osseuse autologue au niveau de la boîte crânienne
01.39.21↔	Autre incision du cerveau, évacuation stéréotaxique d'abcès intracrânien	02.05.99↔	Insertion de plaques osseuses crâniennes, autre
01.39.29↔	Autre incision du cerveau, évacuation stéréotaxique d'autre liquide intracrânien	02.06.00↔	Autre ostéoplastie crânienne, SAP
01.39.30↔	Autre incision du cerveau, extraction de corps étranger intracérébral	02.06.10↔	Cranioplastie fronto-orbitaire pour transposition
01.39.40↔	Mise en place de dispositif de drainage externe de liquide céphalo-rachidien (ventriculaire, cisternal, sous-dural)	02.06.20↔	Reconstruction de la boîte crânienne sans participation des os faciaux, avec un implant simple (ciment osseux, matériau alloplastique)
01.39.41↔	Mise en place de réservoir de liquide céphalo-rachidien (ventriculaire, cisternal, sous-dural)	02.06.30↔	Reconstruction de la boîte crânienne et des os faciaux avec un implant simple (ciment osseux, matériau alloplastique)
01.39.42↔	Enlèvement de réservoir de liquide céphalo-rachidien (ventriculaire, cisternal, sous-dural)	02.06.99↔	Autre ostéoplastie crânienne (cranioplastie), autre
01.39.50↔	Enlèvement d'implant intracrânien	02.07↔	Enlèvement de plaque crânienne
01.39.99↔	Autre incision du cerveau, autre	02.11↔	Suture simple de la dure-mère cérébrale
01.41↔	Opération du thalamus	02.12.00↔	Autre réparation de méninges cérébrales, SAP
01.42↔	Opération du globus pallidum	02.12.10↔	Autre réparation de méninges cérébrales sans cranioplastie
01.51.00↔	Excision de tissu ou de lésion méningée cérébrale, SAP	02.12.20↔	Autre réparation de méninges cérébrales avec cranioplastie
01.51.10↔	Excision de tissu tumoral des méninges cérébrales avec préparation de tissus adjacents infiltrés	02.12.21↔	Autre duroplastie avec cranioplastie de la convexité
01.51.99↔	Excision de tissu ou de lésion méningée cérébrale, autre	02.12.22↔	Autre duroplastie avec cranioplastie de la charnière crânio-cervicale
01.52.00↔	Hémisphérectomie, SAP	02.12.31↔	Duroplastie fronto-basale avec lambeau pédiculé
01.52.10↔	Hémisphérectomie, tissu intracérébral de tumeur cérébrale primaire	02.12.99↔	Autre réparation de méninges cérébrales, autre
01.52.11↔	Hémisphérectomie, tissu intracérébral de tumeur cérébrale d'origine non cérébrale	02.13↔	Ligature de vaisseaux méningés
01.52.99↔	Hémisphérectomie, autre	02.14↔	Excision du plexus choroïde
01.53.00↔	Lobectomie du cerveau, SAP	02.2↔	Ventriculostomie
01.53.10↔	Lobectomie du cerveau, tissu intracérébral de tumeur cérébrale primaire	02.31↔	Drainage ventriculaire vers les structures de la tête et du cou
01.53.11↔	Lobectomie du cerveau, tissu intracérébral de tumeur cérébrale d'origine non cérébrale	02.32↔	Drainage ventriculaire vers le système circulatoire
01.53.99↔	Lobectomie du cerveau, autre	02.33↔	Drainage ventriculaire vers la cavité thoracique
01.59.00↔	Autre excision ou destruction de tissus ou de lésion du cerveau, SAP	02.34↔	Drainage ventriculaire vers la cavité et les organes abdominaux
01.59.10↔	Autre excision de tissu intracérébral de tumeur cérébrale primaire	02.35↔	Drainage ventriculaire vers le système urinaire
01.59.11↔	Autre excision de tissu intracérébral de tumeur cérébrale d'origine non cérébrale	02.39↔	Autres drainages ventriculaires
01.59.12↔	Autre excision de tissus ou de lésion du cerveau, débridement de contusion cérébrale	02.41.00↔	Irrigation et exploration de drain ventriculaire, SAP
01.59.19↔	Autre excision de tissus ou de lésion du cerveau, autre	02.41.10↔	Irrigation et exploration de drain ventriculaire, partie centrale
01.59.20↔	Autre destruction de tissu intracérébral de tumeur cérébrale primaire	02.41.20↔	Irrigation et exploration de drain ventriculaire, partie périphérique
01.59.21↔	Autre destruction de tissu intracérébral de tumeur cérébrale d'origine non cérébrale	02.41.99↔	Irrigation et exploration de drain ventriculaire, autre
01.59.29↔	Autre destruction de tissus ou de lésion du cerveau, autre	02.42.00↔	Réinsertion de drain ventriculaire, SAP
01.59.99↔	Autre excision ou destruction de lésion ou de tissus du cerveau, autre	02.42.10↔	Réinsertion de drain ventriculaire, partie centrale
01.6x.10↔	Excision et destruction de tissu tumoral de la base du crâne	02.42.20↔	Réinsertion de drain ventriculaire, partie périphérique
01.6x.11↔	Excision et destruction de tissu tumoral de la calotte crânienne	02.42.99↔	Réinsertion de drain ventriculaire, autre
01.6x.20↔	Excision et destruction d'autre tissu pathologique de la base du crâne	02.43↔	Ablation de drain ventriculaire
01.6x.21↔	Excision et destruction d'autre tissu pathologique de la calotte crânienne	02.51.00↔	Synangiose, SAP
01.6x.22↔	Excision et destruction d'autre tissu pathologique de la base et de la calotte crâniennes (avec méninges)	02.51.11↔	EDAS (encéphalo-duro-artério-synangiose)
02.01↔	Ouverture de suture crânienne	02.51.12↔	EDAS (encéphalo-duro-artério-synangiose), application de la dure-mère inversée sur le cortex cérébral
02.02↔	Élévation de fragments osseux résultant de fracture du crâne	02.51.13↔	EDAS (encéphalo-duro-artério-synangiose), application d'une artère et de la dure-mère inversée sur le cortex cérébral
		02.51.14↔	EMS (encéphalo-myo-synangiose)
		02.51.15↔	EGPS (encéphalo-galéo-périosto-synangiose)
		02.51.99↔	Synangiose, autre
		02.91↔	Libération d'adhérences corticales
		02.92↔	Réparation du cerveau
		02.93.00↔	Implantation ou remplacement d'électrode(s) de neurostimulateur intracrânien, SAP
		02.93.10↔	Implantation ou remplacement de micro-électrode(s) temporaire(s) de dérivation et de stimulation monoculaire

02.93.11↔	Implantation ou remplacement de micro-électrode(s) temporaire (s) de dérivation et de stimulation multiloculaire	03.09.49↔	Incision du canal rachidien, de la moelle épinière et des méninges rachidiennes, autre
02.93.20↔	Implantation ou remplacement de micro-électrode(s) permanente(s) de dérivation et de stimulation monoculaire	03.09.91↔	Autre décompression du canal rachidien
02.93.21↔	Implantation ou remplacement de micro-électrode(s) permanente(s) de dérivation et de stimulation multiloculaire	03.09.99↔	Autre exploration et décompression des structures du canal rachidien, autre
02.93.99↔	Implantation ou remplacement d'électrode(s) de neurostimulateur intracrânien, autre	03.1↔	Section de racine nerveuse intraspinale
02.96↔	Insertion d'électrodes sphénoïdales	03.21↔	Chordotomie percutanée
02.99.10↔	Interventions stéréotaxiques au niveau du liquide céphalo-rachidien	03.29↔	Autre chordotomie
02.99.11↔	Implantation et explantation stéréotaxique de matériel radioactif en tant qu'intervention indépendante	03.4x.10↔	Excision ou destruction de tissu tumoral de la moelle épinière (intramédullaire)
02.99.12↔	Implantation stéréotaxique de tissus dans le crâne, le cerveau et les méninges cérébrales	03.4x.11↔	Excision ou destruction de tissu tumoral de méninges et d'os rachidiens
02.99.13↔	Instillation stéréotaxique de médicaments en tant qu'intervention indépendante	03.4x.12↔	Excision ou destruction de tissu tumoral de racine nerveuse intra-rachidienne et de ganglion intraspinal
02.99.14↔	Implantation, révision ou remplacement stéréotaxique de cathéter(s) intracérébral(aux) pour perfusion intraventriculaire	03.4x.19↔	Excision ou destruction de tissu tumoral de la moelle épinière et des méninges rachidiennes, autre
02.99.20↔	Conversion d'une dérivation (drainage) de liquide céphalo-rachidien en une dérivation multiple	03.4x.20↔	Excision ou destruction d'autre lésion de la moelle épinière (intramédullaire)
02.99.29↔	Autre révision et enlèvement de dérivation de liquide céphalo-rachidien	03.4x.21↔	Excision ou destruction d'autre lésion des méninges rachidiennes
02.99.30↔	Implantation ou remplacement de capteur de mesure intracrânien	03.4x.22↔	Excision ou destruction d'autre lésion de racine nerveuse intra-rachidienne et de ganglion intraspinal
02.99.31↔	Révision sans remplacement de capteur de mesure intracrânien	03.4x.29↔	Excision ou destruction d'autre lésion de la moelle épinière et des méninges rachidiennes, autre
02.99.40↔	Implantation ou remplacement de neuroprothèse	03.4x.99↔	Excision ou destruction de lésion de la moelle épinière et des méninges rachidiennes, autre
02.99.41↔	Révision sans remplacement de neuroprothèse	03.53.11↔	Réduction fermée de fracture vertébrale avec fixateurs externes
02.99.50↔	Implantation et enlèvement de système de cathéter à ballonnet pour brachythérapie intracérébrale	03.53.20↔	Réduction ouverte de fracture vertébrale
02.99.70↔	Révision sans remplacement d'électrode(s) de neurostimulateur intracrânien, SAP	03.59.10↔	Autres réparations et opérations plastiques de structures médullaires, fermeture de diastématomyélie
02.99.71↔	Révision sans remplacement d'électrode(s) de neurostimulateur intracrânien, stéréotaxique, système permanent à une électrode pour stimulation permanente	03.59.11↔	Autres réparations et opérations plastiques de structures médullaires, section de filum terminale
02.99.72↔	Révision sans remplacement d'électrode(s) de neurostimulateur intracrânien, stéréotaxique, système permanent à plusieurs électrodes pour stimulation permanente	03.59.12↔	Autres réparations et opérations plastiques de structures médullaires, fermeture de fistule rachidienne
02.99.79↔	Révision sans remplacement d'électrode(s) de neurostimulateur intracrânien, autre	03.59.13↔	Autres réparations et opérations plastiques de structures médullaires, plastie de la dure-mère [duroplastie] rachidienne
02.99.90↔	Autre opération stéréotaxique du crâne, du cerveau et des méninges cérébrales	03.59.99↔	Autres réparations et opérations plastiques de structures médullaires, autre
03.01.10↔	Ablation de corps étranger dans le canal rachidien, par voie épidurale	03.6↔	Libération d'adhérences de moelle épinière et de racine nerveuse
03.01.99↔	Ablation de corps étranger dans le canal rachidien, autre	03.79↔	Autre dérivation de méninges rachidiennes
03.02↔	Réouverture de site de laminectomie	03.93.10↔	Implantation ou remplacement d'électrode(s) de neurostimulateur épidural temporaire, système à une électrode, stimulation d'essai
03.09.00↔	Autre exploration et décompression des structures du canal rachidien, SAP	03.93.11↔	Implantation ou remplacement d'électrode(s) de neurostimulateur épidural temporaire, système à plusieurs électrodes, stimulation d'essai
03.09.14↔	Abord de la colonne cervicale (par laminotomie ou hémilamectomie), par voie dorsale, 1 segment	03.93.20↔	Implantation ou remplacement d'électrode(s) de neurostimulateur épidural permanent par voie percutanée, système à une électrode, stimulation continue
03.09.15↔	Abord de la colonne cervicale (par laminotomie ou hémilamectomie), par voie dorsale, 2 segments	03.93.21↔	Implantation ou remplacement d'électrode(s) de neurostimulateur épidural permanent par voie percutanée, système à plusieurs électrodes, stimulation continue
03.09.16↔	Abord de la colonne cervicale (par laminotomie ou hémilamectomie), par voie dorsale, 3 segments et plus	03.93.22↔	Implantation ou remplacement par voie chirurgicale ouverte d'électrode(s) de neurostimulateur épidural permanent, système à une électrode, stimulation continue
03.09.24↔	Abord de la colonne dorsale (par laminotomie ou hémilamectomie), par voie dorsale, 1 segment	03.93.23↔	Implantation ou remplacement par voie chirurgicale ouverte d'électrode(s) de neurostimulateur épidural permanent, système à plusieurs électrodes, stimulation continue
03.09.25↔	Abord de la colonne dorsale (par laminotomie ou hémilamectomie), par voie dorsale, 2 segments	03.93.30↔	Implantation ou remplacement d'électrode sous-durale pour stimulation de racine antérieure
03.09.26↔	Abord de la colonne dorsale (par laminotomie ou hémilamectomie), par voie dorsale, 3 segments et plus	03.93.99↔	Implantation ou remplacement d'électrode(s) de neurostimulateur rachidien, autre
03.09.34↔	Abord de la colonne lombaire (par laminotomie ou flavectomie), par voie dorsale, 1 segment	03.97↔	Révision de shunt de méninge rachidienne
03.09.35↔	Abord de la colonne lombaire (par laminotomie ou flavectomie), par voie dorsale, 2 segments	03.98↔	Ablation de shunt de méninge rachidienne
03.09.36↔	Abord de la colonne lombaire (par laminotomie ou flavectomie), par voie dorsale, 3 segments et plus	04.02↔	Section du nerf trijumeau
03.09.41↔	Incision du canal rachidien pour drainage de liquide épidural	04.03.00↔	Section ou écrasement d'autres nerfs crâniens et périphériques, SAP
03.09.43↔	Incision de la moelle épinière et des méninges rachidiennes pour drainage de liquide sous-dural	04.03.10↔	Section ou écrasement du nerf acoustique
03.09.44↔	Incision de la moelle épinière et des méninges rachidiennes pour drainage d'hématome intramédullaire	04.03.11↔	Section ou écrasement de segment intracrânien d'autre nerf cérébral et ganglion nerveux
03.09.45↔	Incision de la moelle épinière et des méninges rachidiennes pour drainage d'abcès intramédullaire	04.03.20↔	Section ou écrasement de nerf cérébral extracrânien
		04.03.30↔	Section ou écrasement du plexus brachial

04.03.31↔	Section ou écrasement de nerf de l'épaule	04.3x.14↔	Suture épineurale de nerf de la main, suture primaire
04.03.32↔	Section ou écrasement de nerf du bras et de la main	04.3x.15↔	Suture épineurale de nerf du tronc, suture primaire
04.03.33↔	Section ou écrasement de nerf du tronc et du membre inférieur	04.3x.16↔	Suture épineurale de nerf de la jambe (plexus lombo-sacré, aine et plancher pelvien), suture primaire
04.03.99↔	Section ou écrasement d'autres nerfs crâniens et périphériques, autre	04.3x.17↔	Suture épineurale de nerf du pied, suture primaire
04.04.00↔	Autre incision de nerf crânien et périphérique, SAP	04.3x.19↔	Suture épineurale d'autre nerf crânien ou périphérique, suture primaire
04.04.10↔	Autre incision du nerf acoustique	04.3x.20↔	Suture épineurale de nerf cérébral extracrânien, suture secondaire
04.04.11↔	Autre incision de segment intracrânien d'autre nerf cérébral et ganglion nerveux	04.3x.21↔	Suture épineurale du plexus brachial, suture secondaire
04.04.20↔	Autre incision de nerf cérébral extracrânien	04.3x.22↔	Suture épineurale de nerf de l'épaule, suture secondaire
04.04.30↔	Autre incision du plexus brachial	04.3x.23↔	Suture épineurale de nerf du bras, suture secondaire
04.04.31↔	Autre incision de nerf de l'épaule	04.3x.24↔	Suture épineurale de nerf de la main, suture secondaire
04.04.32↔	Autre incision de nerf du bras et de la main	04.3x.25↔	Suture épineurale de nerf du tronc, suture secondaire
04.04.33↔	Autre incision de nerf du tronc et du membre inférieur	04.3x.26↔	Suture épineurale de nerf de la jambe (plexus lombo-sacré, aine et plancher pelvien), suture secondaire
04.04.99↔	Autre incision de nerf crânien et périphérique, autre	04.3x.27↔	Suture épineurale de nerf du pied, suture secondaire
04.05.00↔	Excision (et destruction) de ganglion de Gasser, SAP	04.3x.29↔	Suture épineurale d'autre nerf crânien ou périphérique, suture secondaire
04.05.10↔	Excision de ganglion de Gasser	04.3x.30↔	Suture interfasciculaire de nerf cérébral extracrânien, suture primaire
04.05.20↔	Destruction de ganglion de Gasser	04.3x.31↔	Suture interfasciculaire du plexus brachial, suture primaire
04.05.99↔	Excision (et destruction) de ganglion de Gasser, autre	04.3x.32↔	Suture interfasciculaire de nerf de l'épaule, suture primaire
04.06.00↔	Autre excision de ganglion de nerf crânien ou périphérique, SAP	04.3x.33↔	Suture interfasciculaire de nerf du bras, suture primaire
04.06.10↔	Excision de ganglion intracrânien	04.3x.34↔	Suture interfasciculaire de nerf de la main, suture primaire
04.06.20↔	Excision d'autre ganglion périphérique	04.3x.35↔	Suture interfasciculaire de nerf du tronc, suture primaire
04.06.99↔	Autre excision de ganglion de nerf crânien ou périphérique, autre	04.3x.36↔	Suture interfasciculaire de nerf de la jambe (plexus lombo-sacré, aine et plancher pelvien), suture primaire
04.07.00↔	Autre excision ou avulsion de nerf crânien et périphérique, SAP	04.3x.37↔	Suture interfasciculaire de nerf du pied, suture primaire
04.07.10↔	Excision (prélèvement) de nerf pour greffe	04.3x.39↔	Suture interfasciculaire d'autre nerf crânien ou périphérique, suture primaire
04.07.11↔	Ablation de greffon nerveux	04.3x.40↔	Suture interfasciculaire de nerf cérébral extracrânien, suture secondaire
04.07.20↔	Autre excision ou avulsion de nerf intracrânien	04.3x.41↔	Suture interfasciculaire du plexus brachial, suture secondaire
04.07.30↔	Autre excision ou avulsion de nerf cérébral extracrânien	04.3x.42↔	Suture interfasciculaire de nerf de l'épaule, suture secondaire
04.07.40↔	Autre excision ou avulsion du plexus brachial	04.3x.43↔	Suture interfasciculaire de nerf du bras, suture secondaire
04.07.41↔	Autre excision ou avulsion de nerf de l'épaule	04.3x.44↔	Suture interfasciculaire de nerf de la main, suture secondaire
04.07.42↔	Autre excision ou avulsion de nerf du bras et de la main	04.3x.45↔	Suture interfasciculaire de nerf du tronc, suture secondaire
04.07.43↔	Autre excision ou avulsion de nerf du tronc et du membre inférieur	04.3x.46↔	Suture interfasciculaire de nerf de la jambe (plexus lombo-sacré, aine et plancher pelvien), suture secondaire
04.07.99↔	Autre excision ou avulsion de nerf crânien et périphérique, autre	04.3x.47↔	Suture interfasciculaire de nerf du pied, suture secondaire
04.08.00↔	Fenestration des gaines du nerf optique, SAP	04.3x.49↔	Suture interfasciculaire d'autre nerf crânien ou périphérique, suture secondaire
04.08.10↔	Autres opérations du nerf optique	04.3x.99↔	Suture de nerf crânien et périphérique, autre
04.08.99↔	Fenestration des gaines du nerf optique, autre	04.41↔	Décompression de la racine du nerf trijumeau
04.11.00↔	Biopsie fermée [percutanée] [à l'aiguille] de nerf et ganglion crânien ou périphérique, SAP	04.42.00↔	Autre décompression de nerf crânien, SAP
04.11.10↔	Biopsie fermée [percutanée] [à l'aiguille] de nerf cérébral intracrânien	04.42.10↔	Autre décompression intracrânienne de nerf crânien
04.11.20↔	Biopsie fermée [percutanée] [à l'aiguille] de nerf cérébral extracrânien	04.42.20↔	Autre décompression extracrânienne de nerf crânien
04.12.00↔	Biopsie ouverte de nerf et ganglion crânien ou périphérique, SAP	04.42.99↔	Autre décompression de nerf crânien, autre
04.12.10↔	Biopsie ouverte de nerf crânien intracrânien	04.49.00↔	Autre lyse d'adhérences ou décompression de nerf ou de ganglion périphérique, SAP
04.12.20↔	Biopsie ouverte de nerf crânien extracrânien	04.49.10↔	Autre lyse d'adhérences ou décompression du plexus brachial
04.12.30↔	Biopsie ouverte du plexus brachial	04.49.11↔	Autre lyse d'adhérences ou décompression de nerf de l'épaule
04.12.31↔	Biopsie ouverte de nerf de l'épaule	04.49.12↔	Autre lyse d'adhérences ou décompression de nerf du bras
04.12.32↔	Biopsie ouverte de nerf du bras et de la main	04.49.13↔	Autre lyse d'adhérences ou décompression de nerf de la main
04.12.33↔	Biopsie ouverte de nerf du tronc	04.49.14↔	Autre lyse d'adhérences ou décompression du plexus lombo-sacré, de l'aine et du plancher pelvien
04.12.34↔	Biopsie ouverte de nerf du plexus lombo-sacré	04.49.15↔	Autre lyse d'adhérences ou décompression de nerf de la jambe
04.12.35↔	Biopsie ouverte de nerf du membre inférieur	04.49.16↔	Autre lyse d'adhérences ou décompression de nerf du pied
04.12.99↔	Biopsie ouverte de nerf et ganglion crânien ou périphérique, autre	04.49.99↔	Autre lyse d'adhérences ou décompression d'autre nerf ou de ganglion périphérique, autre
04.2x.00↔	Destruction de nerf et ganglion crânien et périphérique, SAP	04.5x.00↔	Grefe de nerf crânien ou périphérique, SAP
04.2x.10↔	Destruction de nerf et ganglion intracrânien	04.5x.10↔	Grefe de nerf cérébral extracrânien
04.2x.20↔	Destruction de nerf crânien extracrânien	04.5x.11↔	Grefe de plexus brachial et de nerf de l'épaule
04.2x.30↔	Destruction du plexus brachial	04.5x.12↔	Grefe de nerf du bras et de la main
04.2x.31↔	Destruction de nerf de l'épaule	04.5x.13↔	Grefe de nerf du tronc et du membre inférieur
04.2x.32↔	Destruction de nerf du bras et de la main	04.5x.19↔	Grefe d'autre nerf crânien ou périphérique
04.2x.33↔	Destruction de nerf du tronc et du plexus lombo-sacré	04.5x.99↔	Grefe de nerf crânien ou périphérique, autre
04.2x.34↔	Destruction de nerf de la jambe et du pied	04.6x.00↔	Transposition de nerf crânien et périphérique, SAP
04.2x.39↔	Destruction d'autre nerf et ganglion périphérique	04.6x.10↔	Transposition de nerf cérébral extracrânien avec suture épineurale primaire
04.2x.99↔	Destruction de nerf et ganglion crânien et périphérique, autre		
04.3x.00↔	Suture de nerf crânien et périphérique, SAP		
04.3x.10↔	Suture épineurale de nerf cérébral extracrânien, suture primaire		
04.3x.11↔	Suture épineurale du plexus brachial, suture primaire		
04.3x.12↔	Suture épineurale de nerf de l'épaule, suture primaire		
04.3x.13↔	Suture épineurale de nerf du bras, suture primaire		

04.6x.11↔	Transposition de nerf cérébral extracrânien avec suture épineurale secondaire	04.79.24↔	Transplantation et transposition de nerf du bras et de la main, avec suture interfasciculaire
04.6x.12↔	Transposition de nerf cérébral extracrânien avec suture interfasciculaire primaire et secondaire	04.79.25↔	Transplantation et transposition de nerf du tronc et du membre inférieur, avec suture interfasciculaire
04.6x.20↔	Transposition du plexus brachial avec suture épineurale primaire	04.79.29↔	Transplantation et transposition d'autre nerf, avec suture interfasciculaire
04.6x.21↔	Transposition du plexus brachial avec suture épineurale secondaire	04.79.99↔	Autre plastie de nerf, autre
04.6x.22↔	Transposition du plexus brachial avec suture interfasciculaire primaire	04.92.00↔	Implantation ou remplacement d'électrode(s) de neurostimulateur périphérique, SAP
04.6x.23↔	Transposition du plexus brachial avec suture interfasciculaire secondaire	04.92.10↔	Implantation ou remplacement d'électrode(s) de neurostimulateur périphérique temporaire, système à une électrode, test de stimulation
04.6x.30↔	Transposition de nerf de l'épaule avec suture épineurale primaire et secondaire	04.92.11↔	Implantation ou remplacement d'électrode(s) de neurostimulateur périphérique temporaire, système à plusieurs électrodes, test de stimulation
04.6x.31↔	Transposition de nerf de l'épaule avec suture interfasciculaire primaire et secondaire	04.92.20↔	Implantation ou remplacement d'électrode(s) de neurostimulateur périphérique permanent par voie percutanée, électrode en baguette, système à une électrode
04.6x.40↔	Transposition de nerf du bras avec suture épineurale primaire	04.92.21↔	Implantation ou remplacement d'électrode(s) de neurostimulateur périphérique permanent par voie percutanée, électrode en baguette, système à plusieurs électrodes
04.6x.41↔	Transposition de nerf du bras avec suture épineurale secondaire	04.92.30↔	Implantation ou remplacement par voie chirurgicale ouverte d'électrode(s) de neurostimulateur périphérique permanent, électrode à plaque, système à une électrode
04.6x.42↔	Transposition de nerf du bras avec suture interfasciculaire primaire	04.92.31↔	Implantation ou remplacement par voie chirurgicale ouverte d'électrode(s) de neurostimulateur périphérique permanent, électrode à plaque, système à plusieurs électrodes
04.6x.43↔	Transposition de nerf du bras avec suture interfasciculaire secondaire	04.92.40↔	Implantation ou remplacement d'électrode de stimulation du nerf vague
04.6x.50↔	Transposition de nerf du tronc et du membre inférieur avec suture épineurale primaire et secondaire	04.92.99↔	Implantation ou remplacement d'électrode(s) de neurostimulateur périphérique, autre
04.6x.51↔	Transposition de nerf du tronc et du membre inférieur avec suture interfasciculaire primaire et secondaire	04.93.00↔	Ablation d'électrode(s) de neurostimulateur périphérique, SAP
04.6x.60↔	Transposition de nerf de la main avec suture interfasciculaire primaire et secondaire	04.93.10↔	Ablation d'électrode(s) de neurostimulateur périphérique, électrode en baguette, système à une électrode
04.6x.70↔	Transposition avec neurolyse et décompression d'un nerf cérébral extracrânien	04.93.11↔	Ablation d'électrode(s) de neurostimulateur périphérique, électrode en baguette, système à plusieurs électrodes
04.6x.71↔	Transposition avec neurolyse et décompression du plexus brachial ou d'un nerf de l'épaule	04.93.20↔	Ablation d'électrode(s) de neurostimulateur périphérique, électrode à plaque, système à une électrode
04.6x.72↔	Transposition avec neurolyse et décompression d'un nerf du bras	04.93.21↔	Ablation d'électrode(s) de neurostimulateur périphérique, électrode à plaque, système à plusieurs électrodes
04.6x.73↔	Transposition avec neurolyse et décompression d'un nerf de la main	04.93.40↔	Enlèvement d'électrode du nerf vague
04.6x.74↔	Transposition avec neurolyse et décompression d'un nerf du tronc et du membre inférieur	04.93.99↔	Ablation d'électrode(s) de neurostimulateur périphérique, autre
04.6x.75↔	Transposition d'autre nerf crânien et périphérique	04.94.10↔	Révision sans remplacement d'électrode(s) de neurostimulateur périphérique, SAP
04.6x.99↔	Transposition de nerf crânien et périphérique, autre	04.94.11↔	Révision sans remplacement d'électrode(s) de neurostimulateur périphérique, électrode en baguette, système à une électrode
04.71↔	Anastomose entre nerfs hypoglosse et facial	04.94.12↔	Révision sans remplacement d'électrode(s) de neurostimulateur périphérique, électrode en baguette, système à plusieurs électrodes
04.72↔	Anastomose entre nerfs accessoire et facial	04.94.13↔	Révision sans remplacement d'électrode(s) de neurostimulateur périphérique, électrode à plaque, système à une électrode
04.73↔	Anastomose entre nerfs accessoire et hypoglosse	04.94.14↔	Révision sans remplacement d'électrode(s) de neurostimulateur périphérique, électrode à plaque, système à plusieurs électrodes
04.74.00↔	Autre anastomose de nerf crânien ou périphérique, SAP	04.94.99↔	Révision sans remplacement d'électrode(s) de neurostimulateur périphérique, autre
04.74.10↔	Anastomose nerveuse facio-faciale	04.99.00↔	Autre opération de nerf crânien et périphérique, SAP
04.74.11↔	Anastomose entre nerf intercostal et interfasciculaire	04.99.10↔	Implantation ou remplacement de neuroprothèse périphérique
04.74.99↔	Autre anastomose de nerf crânien ou périphérique, autre	04.99.11↔	Révision sans remplacement de neuroprothèse périphérique
04.75↔	Révision de réparation antérieure de nerf crânien et périphérique	04.99.12↔	Ablation de neuroprothèse périphérique
04.76↔	Réparation de traumatisme ancien de nerf crânien et périphérique	04.99.99↔	Autre opération de nerf crânien et périphérique, autre
04.79.00↔	Autre plastie de nerf, SAP	05.0↔	Section de nerf ou de ganglion sympathique
04.79.10↔	Transplantation et transposition de nerf cérébral extracrânien, avec suture épineurale	05.11↔	Biopsie de nerf ou de ganglion sympathique
04.79.11↔	Transplantation et transposition du plexus brachial, avec suture épineurale	05.81↔	Réparation de nerf ou de ganglion sympathique
04.79.12↔	Transplantation et transposition de nerf de l'épaule, avec suture épineurale	05.89↔	Autres opérations de nerf ou de ganglion sympathique
04.79.13↔	Transplantation et transposition de nerf du bras et de la main, avec suture épineurale	05.9↔	Autres opérations du système nerveux
04.79.14↔	Transplantation et transposition de nerf du tronc et du membre inférieur, avec suture épineurale	06.02↔	Réouverture du champ thyroïdien
04.79.19↔	Transplantation et transposition d'autre nerf, avec suture épineurale	06.09.00↔	Autre incision du champ thyroïdien, SAP
04.79.20↔	Transplantation et transposition de nerf avec suture interfasciculaire	06.09.10↔	Autre incision du champ thyroïdien, sans autres mesures
04.79.21↔	Transplantation et transposition de nerf cérébral extracrânien, avec suture interfasciculaire	06.09.11↔	Autre incision du champ thyroïdien, drainage
04.79.22↔	Transplantation et transposition du plexus brachial, avec suture interfasciculaire	06.09.99↔	Autre incision du champ thyroïdien, autre
04.79.23↔	Transplantation et transposition de nerf de l'épaule, avec suture interfasciculaire	06.89.00↔	Parathyroïdectomie partielle, SAP
		06.89.11↔	Réexploration avec parathyroïdectomie partielle

06.89.13↔	Autre opération de glande parathyroïde par sternotomie	08.43↔	Réparation d'entropion et d'ectropion avec résection cunéiforme
06.89.99↔	Parathyroïdectomie partielle, autre	08.44.00↔	Réparation d'entropion et d'ectropion par plastie de paupière, SAP
06.91↔	Section de l'isthme de la thyroïde	08.44.10↔	Réparation d'entropion et d'ectropion par plastie de paupière, raccourcissement horizontal de la paupière
06.92↔	Ligature de vaisseaux thyroïdiens	08.44.99↔	Autre réparation d'entropion et d'ectropion par plastie de paupière
06.93↔	Suture de glande thyroïde	08.49.00↔	Autre réparation d'entropion et d'ectropion, SAP
07.41↔	Incision de glande surrénale	08.49.10↔	Autre réparation d'entropion et d'ectropion, opération des rétracteurs de la paupière
07.42↔	Section de nerf afférant à la glande surrénale	08.49.11↔	Autre réparation d'entropion et d'ectropion, repositionnement d'une lamelle de paupière
07.43↔	Ligature de vaisseau surrénalien	08.49.99↔	Autre réparation d'entropion et d'ectropion, autre
07.44↔	Réparation de glande surrénale	08.51↔	Canthotomie
07.45↔	Réimplantation de tissu surrénalien	08.52↔	Blépharorrhaphie
07.49↔	Autres opérations de glande surrénale, de nerf et vaisseaux surrénaliens	08.59.00↔	Autre ajustement de position de paupière, SAP
07.61↔	Excision partielle de l'hypophyse par voie sous-frontale	08.59.10↔	Canthoplastie, SAP
07.62↔	Excision partielle de l'hypophyse, voie transsphénoïdale	08.59.11↔	Canthopexie
07.63↔	Excision partielle de l'hypophyse, approche non précisée	08.59.12↔	Correction chirurgicale de l'épicanthus
07.64↔	Excision totale de l'hypophyse, voie sous-frontale	08.59.99↔	Autre ajustement de position de paupière, autre
07.65↔	Excision totale de l'hypophyse, voie transsphénoïdale	08.61.00↔	Reconstruction de paupière avec lambeau ou greffe cutané, SAP
07.68↔	Excision totale de l'hypophyse, autre voie précisée	08.61.10↔	Reconstruction de paupière avec lambeau cutané
07.69↔	Excision totale de l'hypophyse, approche non précisée	08.61.11↔	Reconstruction de paupière avec greffe cutanée
07.80↔	Thymectomie, SAP	08.61.99↔	Autre reconstruction de paupière avec lambeau ou greffe cutanée, autre
07.81↔	Autre excision partielle du thymus	08.62↔	Reconstruction de paupière avec greffe de muqueuse
07.82↔	Autre excision totale du thymus	08.63↔	Reconstruction de sourcil avec greffe de follicule pileux
07.83↔	Excision partielle du thymus par voie thoracoscopique	08.64↔	Reconstruction de paupière avec lambeau tarsoconjunctival
07.84↔	Excision totale du thymus par voie thoracoscopique	08.69.00↔	Autre reconstruction de paupière avec lambeau ou greffe, SAP
07.91↔	Exploration de l'aire du thymus	08.69.10↔	Reconstruction de paupière avec du cartilage
07.92↔	Autre incision du thymus	08.69.11↔	Reconstruction de paupière avec du matériau aloplastique
07.93↔	Réparation du thymus	08.69.12↔	Reconstruction de paupière avec plastie par lambeau de glissement et de rotation
07.95↔	Incision du thymus par voie thoracoscopique	08.69.13↔	Reconstruction de paupière par allongement de la paupière supérieure
07.98↔	Opération autre et non spécifiée du thymus par voie thoracoscopique	08.69.19↔	Reconstruction de paupière avec autre lambeau ou greffe
07.99↔	Opération autre et non spécifiée du thymus	08.69.99↔	Autre reconstruction de paupière avec lambeau ou greffe, autre
08.11.00↔	Biopsie de paupière, SAP	08.70↔	Reconstruction de paupière, SAP
08.11.20↔	Biopsie ouverte de paupière	08.71↔	Reconstruction de paupière impliquant le rebord palpébral, épaisseur partielle
08.11.99↔	Biopsie de paupière, autre	08.72↔	Autre reconstruction de paupière, épaisseur partielle
08.21↔	Excision de chalazion	08.73.00↔	Reconstruction de paupière impliquant le rebord palpébral, épaisseur complète, SAP
08.22.00↔	Excision d'autre lésion mineure de paupière, SAP	08.73.10↔	Plastie de glissement du rebord palpébral
08.22.10↔	Excision d'autre lésion mineure de paupière, sans contrôle histographique (chirurgie micrographique)	08.73.99↔	Reconstruction de paupière impliquant le rebord palpébral, épaisseur complète, autre
08.22.11↔	Excision d'autre lésion mineure de paupière, contrôlée par histographie (chirurgie micrographique)	08.74.00↔	Autre reconstruction de paupière, épaisseur complète, SAP
08.22.99↔	Excision d'autre lésion mineure de paupière, autre	08.74.10↔	Allongement de la paupière supérieure
08.23.00↔	Excision de lésion majeure de paupière, épaisseur partielle, SAP	08.74.99↔	Autre reconstruction de paupière, épaisseur complète, autre
08.23.10↔	Excision de lésion majeure de paupière, épaisseur partielle, sans contrôle histographique (chirurgie micrographique)	08.82↔	Réparation de lacération de paupière impliquant le rebord, épaisseur partielle
08.23.11↔	Excision de lésion majeure de paupière, épaisseur partielle, contrôlée par histographie (chirurgie micrographique)	08.83↔	Autre réparation de lacération de paupière, épaisseur partielle
08.23.99↔	Excision de lésion majeure de paupière, épaisseur partielle, autre	08.84↔	Réparation de lacération de paupière impliquant le rebord, épaisseur complète
08.24.00↔	Excision de lésion majeure de paupière, épaisseur transfixiante, SAP	08.85↔	Autre réparation de lacération de paupière, épaisseur complète
08.24.10↔	Excision de lésion majeure de paupière, épaisseur transfixiante, sans contrôle histographique (chirurgie micrographique)	08.86↔	Rhytidectomie de paupière inférieure
08.24.11↔	Excision de lésion majeure de paupière, épaisseur transfixiante, contrôlée par histographie (chirurgie micrographique)	08.87↔	Rhytidectomie de paupière supérieure
08.24.99↔	Excision de lésion majeure de paupière, épaisseur transfixiante, autre	08.89.10↔	Réparation de paupière, angle palpébral interne ou externe
08.31↔	Correction de blépharoptose selon la technique de muscle frontal avec suture	08.89.11↔	Réparation de paupière par suspension du sourcil
08.32↔	Correction de blépharoptose par opération de muscle frontal et soutien aponévrotique	08.89.12↔	Réparation de paupière par résection d'un prolapsus de graisse orbitaire
08.33↔	Correction de blépharoptose par résection ou avancement de muscle releveur ou d'aponévrose	08.89.13↔	Réparation de paupière par surfaçage au laser
08.34↔	Correction de blépharoptose par autre technique impliquant les muscles élévateurs	08.89.14↔	Réparation de paupière par autre technique d'allongement de la paupière supérieure
08.35↔	Réparation de blépharoptose par opération du tarse	08.89.15↔	Réparation de paupière par allongement de la paupière inférieure
08.36↔	Réparation de blépharoptose par autres techniques	08.89.99↔	Autre réparation de paupière, autre
08.37↔	Réduction d'une surcorrection de ptose	09.11↔	Biopsie de glande lacrymale
08.38↔	Correction de rétraction de paupière	09.12↔	Biopsie du sac lacrymal
08.41↔	Réparation d'entropion et d'ectropion par thermocautérisation	09.20↔	Excision de glande lacrymale, SAP
08.42↔	Réparation d'entropion et d'ectropion par suture		

09.21↔	Excision de lésion de glande lacrymale	11.59.10↔	Réparation de la cornée par recouvrement, SAP
09.22↔	Autre dacryoadénectomie partielle	11.59.11↔	Réparation de la cornée par recouvrement par une membrane amniotique
09.23↔	Dacryoadénectomie totale	11.59.12↔	Réparation de la cornée par autre technique de recouvrement
09.3↔	Autres opérations de glande lacrymale	11.59.99↔	Autre réparation de la cornée, autre
09.6↔	Excision de voie lacrymale et de sac lacrymal	11.60↔	Grefe de cornée, SAP
09.71↔	Correction de point lacrymal éversé	11.61↔	Kératoplastie lamellaire avec autogreffe
09.72↔	Autre réparation de point lacrymal	11.62↔	Autre kératoplastie lamellaire
09.81↔	Dacryocysto-rhinostomie	11.63↔	Kératoplastie pénétrante, avec autogreffe
09.82↔	Conjonctivocysto-rhinostomie	11.64↔	Autre kératoplastie pénétrante
09.83↔	Conjonctivo-rhinostomie avec insertion de tube ou de stent	11.69.00↔	Autre greffe de cornée, SAP
09.91↔	Oblitération de point lacrymal	11.69.10↔	Plastie d'échange de cornée
09.99↔	Autre opération du système lacrymal	11.69.20↔	Grefe perforante de cornée
10.0↔	Enlèvement par incision de corps étranger de la conjonctive	11.69.99↔	Autre greffe de cornée, autre
10.31.00↔	Excision de lésion ou tissu de la conjonctive, SAP	11.71↔	Kératomileusis
10.31.10↔	Excision de lésion ou tissu de la conjonctive avec plastie	11.72↔	Kératophakie
10.31.99↔	Excision de lésion ou tissu de la conjonctive, autre	11.73↔	Kératoprothèse
10.32↔	Destruction de lésion de la conjonctive	11.74↔	Thermokératoplastie
10.33↔	Autre technique destructive de la conjonctive	11.75↔	Kératotomie radiale
10.41.00↔	Réparation de symblépharon avec greffe libre, SAP	11.76↔	Épikératophakie
10.41.10↔	Réparation de symblépharon avec greffe libre autogène	11.79.00↔	Autre chirurgie de reconstruction de la cornée et correction de la réfraction, SAP
10.41.11↔	Réparation de symblépharon avec greffe libre non autogène	11.79.10↔	Kératectomie photoréfractive
10.41.99↔	Réparation de symblépharon avec greffe libre, autre	11.79.20↔	Implantation d'un anneau cornéen intrastromal
10.42.00↔	Reconstruction de cul-de-sac conjonctival avec greffe libre, SAP	11.79.99↔	Autre chirurgie de reconstruction de la cornée et correction de la réfraction, autre
10.42.10↔	Reconstruction de cul-de-sac conjonctival avec greffe libre autogène	11.91↔	Tatouage de la cornée
10.42.11↔	Reconstruction de cul-de-sac conjonctival avec greffe libre non autogène	11.92↔	Enlèvement d'un implant artificiel de la cornée
10.42.99↔	Reconstruction de cul-de-sac conjonctival avec greffe libre, autre	12.00↔	Extraction de corps étranger intraoculaire du segment antérieur de l'oeil, SAP
10.43↔	Autre reconstruction de cul-de-sac conjonctival	12.01↔	Extraction de corps étranger intraoculaire du segment antérieur de l'oeil, avec aimant
10.44.00↔	Autre greffe libre de la conjonctive, SAP	12.02↔	Extraction de corps étranger intraoculaire du segment antérieur de l'oeil, sans aimant
10.44.10↔	Autre greffe libre autogène de la conjonctive	12.11↔	Iridotomie, avec transfixion
10.44.11↔	Autre greffe libre non autogène de la conjonctive	12.12↔	Autre iridotomie
10.44.99↔	Autre greffe libre de la conjonctive, autre	12.13↔	Excision d'iris prolabé
10.45.00↔	Transplantation de cellules souches limbiqes, SAP	12.14↔	Autre iridectomie
10.45.09↔	Transplantation de cellules souches limbiqes, autre	12.21↔	Aspiration (ponction) diagnostique de la chambre antérieure de l'oeil
10.45.11↔	Transplantation autologue de cellules souches limbiqes avec cellules souches limbiqes cultivées in vitro	12.22↔	Biopsie de l'iris
10.49.00↔	Autre conjonctivoplastie, SAP	12.29.10↔	Biopsie du corps ciliaire
10.49.10↔	Autre conjonctivoplastie, plastie de la capsule de Tenon	12.29.20↔	Biopsie de la sclère
10.49.99↔	Autre conjonctivoplastie, autre	12.29.30↔	Biopsie du cristallin
10.5x.00↔	Lyse d'adhérence de la conjonctive et de la paupière, SAP	12.31↔	Lyse de goniosynéchie
10.5x.10↔	Lyse d'adhérence de la conjonctive et de la paupière avec plastie conjonctivale	12.32↔	Lyse d'autre synéchie antérieure
10.5x.99↔	Lyse d'adhérence de la conjonctive et de la paupière, autre	12.33↔	Lyse de synéchie postérieure
10.6x.00↔	Réparation de lacération de la conjonctive, SAP	12.34↔	Lyse d'adhérence cornéo-vitréenne
10.6x.10↔	Réparation de lacération de la conjonctive, par suture	12.35↔	Coréoplastie
10.6x.99↔	Réparation de lacération de la conjonctive, autre	12.39.00↔	Autre iridoplastie, SAP
11.0↔	Enlèvement magnétique de corps étranger de la cornée	12.39.10↔	Iridoplastie au laser pour aide de la circulation intraoculaire
11.1↔	Incision de la cornée	12.39.99↔	Autre iridoplastie, autre
11.21↔	Abrasion de la cornée pour culture ou frottis	12.40↔	Excision de lésion du segment antérieur de l'oeil, SAP
11.22.00↔	Biopsie de la cornée, SAP	12.41↔	Destruction de lésion de l'iris, non excisionnelle
11.22.20↔	Biopsie ouverte de la cornée	12.42↔	Excision de lésion de l'iris
11.22.99↔	Biopsie de la cornée, autre	12.43↔	Destruction de lésion du corps ciliaire, non excisionnelle
11.31↔	Transposition de ptérygion	12.44↔	Excision de lésion du corps ciliaire
11.32↔	Excision de ptérygion, avec greffe de cornée	12.51↔	Gonionponction, sans goniotomie
11.41↔	Enlèvement mécanique d'épithélium de cornée	12.52↔	Goniotomie sans gonionponction
11.42↔	Thermocautérisation de lésion de cornée	12.53↔	Goniotomie avec gonionponction
11.43↔	Cryothérapie de lésion de cornée	12.54↔	Trabéculotomie ab externo
11.49.00↔	Autre ablation ou destruction de lésion de cornée, SAP	12.59.00↔	Autre aide à la circulation intra-oculaire, SAP
11.49.10↔	Destruction de lésion de cornée par coagulation laser	12.59.10↔	Aide de la circulation intra-oculaire par trabéculoplastie ou gonioplastie
11.49.19↔	Autre destruction de lésion de cornée	12.59.11↔	Aide de la circulation intra-oculaire par aspiration et curetage du réseau trabéculaire
11.49.20↔	Kératectomie de lésion de cornée par photothérapie	12.59.99↔	Autre aide à la circulation intra-oculaire, autre
11.49.29↔	Autre kératectomie de lésion de cornée	12.61.00↔	Trépanation de sclérotique, avec iridectomie, SAP
11.49.99↔	Autre ablation ou destruction de lésion de cornée, autre	12.61.10↔	Trépanation de sclérotique, couverte, avec iridectomie
11.51↔	Suture de lacération de la cornée	12.61.11↔	Trépanation de sclérotique, non couverte, avec iridectomie
11.52↔	Réparation de déhiscence de plaie opératoire de la cornée	12.61.99↔	Trépanation de sclérotique, avec iridectomie, autre
11.53↔	Réparation de plaie ou de lacération de la cornée avec greffe de tissu conjonctival		
11.59.00↔	Autre réparation de la cornée, SAP		

12.62↔	Thermocautérisation de sclérotique, avec iridectomie	14.01↔	Ablation de corps étranger du segment postérieur de l'oeil, avec aimant
12.63↔	Iridencleisis et iridotaxis	14.02↔	Ablation de corps étranger du segment postérieur de l'oeil, sans aimant
12.64.00↔	Trabéculéctomie ab externo, SAP	14.26↔	Destruction de lésion chorio-rétinienne par radiothérapie
12.64.10↔	Trabéculéctomie ab externo, couverte	14.27↔	Destruction de lésion chorio-rétinienne par implant radioactif
12.64.11↔	Trabéculéctomie ab externo, non couverte	14.31↔	Réparation de déchirure de rétine par diathermie
12.64.99↔	Trabéculéctomie ab externo, autre	14.32↔	Réparation de déchirure de rétine par cryothérapie
12.65↔	Autre fistulisation sclérale avec iridectomie	14.33↔	Réparation de déchirure de rétine par photocoagulation au xénon
12.66↔	Révision post-opératoire de technique de fistulisation sclérale	14.34↔	Réparation de déchirure de la rétine par photocoagulation au laser
12.69.00↔	Autre technique de fistulisation sclérale, SAP	14.35↔	Réparation de déchirure de rétine par photocoagulation de type non-spécifié
12.69.10↔	Opération filtrante de réduction de la pression intra-oculaire	14.39.00↔	Autre réparation de déchirure de la rétine, SAP
12.69.99↔	Autre technique de fistulisation sclérale, autre	14.39.10↔	Réparation de déchirure de rétine à l'aide de liquides lourds
12.81↔	Suture de plaie de la sclérotique	14.39.99↔	Autre réparation de déchirure de la rétine, autre
12.82↔	Réparation de fistule sclérale	14.41↔	Indentation sclérale et implantation
12.83↔	Révision de plaie opératoire du segment antérieur de l'oeil, NCA	14.49↔	Autre réparation de décollement de la rétine par indentation sclérale
12.84↔	Excision ou destruction de lésion de la sclérotique	14.51↔	Réparation de décollement de rétine par diathermie
12.85↔	Réparation de staphylome scléral avec greffe	14.52↔	Réparation de décollement de rétine par cryothérapie
12.86↔	Autre réparation de staphylome scléral	14.53↔	Réparation de décollement de rétine par photocoagulation au xénon
12.87↔	Renforcement scléral avec greffe	14.54↔	Réparation de décollement de rétine par photocoagulation au laser
12.88↔	Autre renforcement scléral	14.55↔	Réparation de décollement de rétine par photocoagulation de type non-spécifié
12.89↔	Autre opération de la sclérotique	14.59.00↔	Autre réparation de décollement de la rétine, SAP
12.91.00↔	Évacuation thérapeutique de la chambre antérieure de l'oeil, SAP	14.59.10↔	Réparation de décollement de rétine à l'aide de liquides lourds
12.91.10↔	Lavage de la chambre antérieure de l'oeil, SAP	14.59.11↔	Réparation de décollement de rétine par endotamponnade (gaz)
12.91.11↔	Lavage de la chambre antérieure de l'oeil avec élimination de l'huile de silicone	14.59.99↔	Autre réparation de décollement de la rétine, autre
12.91.19↔	Autre lavage de la chambre antérieure de l'oeil	14.6x.00↔	Ablation d'implant scléral chirurgical du segment postérieur de l'oeil, SAP
12.91.20↔	Paracentèse de la chambre antérieure de l'oeil	14.6x.10↔	Révision et remplacement de matériel d'indentation sclérale
12.91.99↔	Évacuation thérapeutique de la chambre antérieure de l'oeil, autre	14.6x.20↔	Ablation de matériel d'indentation sclérale
12.92.00↔	Injection dans la chambre antérieure de l'oeil, SAP	14.6x.99↔	Ablation d'implant scléral chirurgical du segment postérieur de l'oeil, autre
12.92.10↔	Injection de substance liquide dans la chambre antérieure de l'oeil, SAP	14.71.00↔	Ablation du corps vitré (par voie antérieure), SAP
12.92.11↔	Injection de liquide dans la chambre antérieure de l'oeil	14.71.10↔	Vitrectomie antérieure par la pars plana
12.92.12↔	Injection de médicament liquide dans la chambre antérieure de l'oeil	14.71.19↔	Autre vitrectomie par la pars plana
12.92.19↔	Autre injection de substance liquide dans la chambre antérieure de l'oeil	14.71.99↔	Ablation du corps vitré (par voie antérieure), autre
12.92.20↔	Injection de gaz dans la chambre antérieure de l'oeil, SAP	14.72↔	Autre ablation du corps vitré
12.92.21↔	Injection d'air dans la chambre antérieure de l'oeil	14.73.00↔	Vitrectomie mécanique par voie antérieure, SAP
12.92.29↔	Autre injection de gaz dans la chambre antérieure de l'oeil	14.73.10↔	Vitrectomie mécanique (par voie antérieure), vitrectomie par la pars plana
12.92.99↔	Injection dans la chambre antérieure de l'oeil, autre	14.73.19↔	Vitrectomie mécanique par autre voie antérieure
12.93↔	Excision ou destruction d'un envahissement épithélial de la chambre antérieure de l'oeil	14.73.99↔	Vitrectomie mécanique (par voie antérieure), autre
12.97↔	Autres opérations de l'iris	14.74↔	Autre vitrectomie mécanique
12.98.00↔	Autres opérations du corps ciliaire, SAP	14.79↔	Autres opérations du corps vitré
12.98.10↔	Fixation du corps ciliaire	14.9x.00↔	Autres opérations de rétine, choroïde et chambre postérieure, SAP
12.98.99↔	Autres opérations du corps ciliaire, autre	14.9x.10↔	Autre opération de la rétine, rotation de la rétine
12.99.00↔	Autres opérations de la chambre antérieure de l'oeil, SAP	14.9x.11↔	Implantation de prothèse épirétinienne
12.99.99↔	Autres opérations de la chambre antérieure de l'oeil, autre	14.9x.12↔	Changement de prothèse épirétinienne
13.00↔	Extraction de corps étranger du cristallin, SAP	14.9x.13↔	Ablation de prothèse épirétinienne
13.01↔	Extraction de corps étranger du cristallin, avec aimant	14.9x.14↔	Implantation de prothèse sous-rétinienne
13.02↔	Extraction de corps étranger du cristallin, sans aimant	14.9x.15↔	Changement de prothèse sous-rétinienne
13.2↔	Extraction extracapsulaire de cristallin, technique d'extraction linéaire	14.9x.16↔	Ablation de prothèse sous-rétinienne
13.3↔	Extraction extracapsulaire de cristallin, aspiration simple (et irrigation)	14.9x.20↔	Fixation de plaque de marquage pour la radiothérapie sur la rétine, la choroïde et la chambre postérieure de l'oeil
13.41↔	Phacoémulsification et aspiration de cataracte	14.9x.21↔	Ablation de plaque de marquage pour la radiothérapie de la rétine, la choroïde et la chambre postérieure de l'oeil
13.42↔	Phacofragmentation mécanique et aspiration de cataracte, voie postérieure	14.9x.22↔	Repositionnement d'applicateur radioactif sur la rétine, la choroïde et la chambre postérieure de l'oeil
13.43↔	Phacofragmentation mécanique et autre aspiration de cataracte	14.9x.23↔	Ablation d'applicateur radioactif de la rétine, la choroïde et la chambre postérieure de l'oeil
13.59↔	Autre extraction extracapsulaire de cristallin	14.9x.99↔	Autres opérations de rétine, choroïde et chambre postérieure, autre
13.71↔	Insertion de cristallin artificiel avec extraction simultanée de cataracte	15.29.00↔	Autre opération d'un seul muscle extraoculaire, SAP
13.72↔	Insertion secondaire de cristallin artificiel	15.29.01↔	Autre opération d'un seul muscle extraoculaire droit
13.8↔	Ablation de cristallin artificiel		
13.90↔	Opération du cristallin, NCA		
13.91↔	Implantation de prothèse intraoculaire téléscopique		
13.92↔	Capsulotomie du cristallin		
13.93↔	Fermeture de défaut du cristallin avec une colle tissulaire		
13.99↔	Autres opérations du cristallin, autre		
14.00↔	Ablation de corps étranger du segment postérieur de l'oeil, SAP		

15.29.02↔	Autre opération d'un seul muscle extraoculaire oblique	16.81↔	Réparation de lésion de l'orbite
15.29.09↔	Autre opération d'un seul muscle extraoculaire, autre	16.82↔	Réparation de rupture de globe oculaire
15.29.10↔	Lyse d'adhérences d'un seul muscle extraoculaire, SAP	16.89↔	Autre réparation de traumatisme de l'orbite ou du globe oculaire
15.29.11↔	Lyse d'adhérences d'un seul muscle extraoculaire droit	16.92↔	Excision de lésion de l'orbite
15.29.12↔	Lyse d'adhérences d'un seul muscle extraoculaire oblique	16.98.00↔	Autres opérations de l'orbite, SAP
15.29.19↔	Autre lyse d'adhérences d'un seul muscle extraoculaire	16.98.10↔	Reconstruction de l'orbite, SAP
15.29.30↔	Détachement d'un seul muscle extraoculaire, SAP	16.98.11↔	Réparation de paroi orbitaire par lambeau microvasculaire
15.29.31↔	Détachement d'un seul muscle extraoculaire droit	16.98.19↔	Autre réparation de paroi orbitaire
15.29.32↔	Détachement d'un seul muscle extraoculaire oblique	16.98.20↔	Décompression osseuse de l'orbite
15.29.39↔	Détachement d'un seul muscle extraoculaire, autre	16.98.21↔	Résection de tissu adipeux de l'orbite
15.29.40↔	Refixation d'un seul muscle extraoculaire, SAP	16.98.22↔	Insertion d'implant médicamenteux intraoculaire
15.29.41↔	Refixation d'un seul muscle extraoculaire droit	16.98.23↔	Insertion d'implant médicamenteux extrabulbaire
15.29.42↔	Refixation d'un seul muscle extraoculaire oblique	16.98.24↔	Augmentation temporaire de la pression intraoculaire, opératoire
15.29.49↔	Autre refixation d'un seul muscle extraoculaire	16.98.25↔	Ablation d'implant après opération du glaucome
15.6↔	Révision de chirurgie de muscle extraoculaire	16.98.99↔	Autres opérations de l'orbite, autre
16.01↔	Orbitotomie avec volet osseux	18.01↔	Perforation du lobe de l'oreille
16.02↔	Orbitotomie avec l'insertion d'implant orbitaire	18.02↔	Incision du conduit auditif externe
16.09↔	Autre orbitotomie	18.09↔	Autre incision de l'oreille externe
16.1↔	Extraction de corps étranger pénétrant de l'oeil, SAP	18.21.00↔	Excision de fistule préauriculaire ou de sinus préauriculaire, SAP
16.23.00↔	Biopsie de l'orbite et du globe oculaire, SAP	18.21.10↔	Excision de fistule préauriculaire ou de sinus préauriculaire, sans contrôle histographique
16.23.11↔	Biopsie de l'orbite, chirurgicale ouverte	18.21.11↔	Excision de fistule préauriculaire ou de sinus préauriculaire, contrôlée par histographie
16.23.12↔	Biopsie de l'orbite, voie transnasale	18.21.99↔	Excision de fistule préauriculaire ou de sinus préauriculaire, autre
16.23.21↔	Biopsie du globe oculaire	18.29.00↔	Excision ou destruction d'autre lésion de l'oreille externe, SAP
16.23.99↔	Biopsie de l'orbite et du globe oculaire, autre	18.29.01↔	Destruction de lésion de l'oreille externe ou du conduit auditif externe
16.31↔	Ablation du contenu oculaire avec implant simultané dans l'enveloppe sclérale	18.29.10↔	Excision d'autre lésion de l'oreille externe ou du conduit auditif externe, sans contrôle histographique
16.39↔	Autre éviscération de globe oculaire	18.29.11↔	Excision d'autre lésion de l'oreille externe ou du conduit auditif externe, contrôlée par histographie
16.41↔	Énucléation de globe oculaire avec implant simultané dans la capsule de Tenon et fixation des muscles	18.29.99↔	Excision ou destruction d'autre lésion de l'oreille externe, autre
16.42↔	Énucléation de globe oculaire avec autre implant simultané	18.31.00↔	Excision radicale de lésion de l'oreille externe, SAP
16.49↔	Autre énucléation de globe oculaire	18.31.10↔	Excision radicale de lésion de l'oreille externe ou du conduit auditif externe ou résection partielle du pavillon, sans contrôle histographique
16.51.00↔	Exentération d'orbite avec ablation de structure adjacente, SAP	18.31.11↔	Excision radicale de lésion de l'oreille externe ou du conduit auditif externe ou résection partielle du pavillon, contrôlée par histographie
16.51.10↔	Exentération d'orbite avec ablation de structure adjacente, avec conservation de la peau palpébrale	18.31.19↔	Excision radicale de lésion de l'oreille externe, autre
16.51.11↔	Exentération d'orbite avec ablation de structure adjacente, sans conservation de la peau palpébrale	18.39.10↔	Résection du pavillon, totale, sans contrôle histographique
16.51.99↔	Exentération d'orbite avec ablation de structure adjacente, autre	18.39.11↔	Résection du pavillon, totale, contrôlée par histographie
16.52.00↔	Exentération d'orbite avec enlèvement thérapeutique d'os de l'orbite, SAP	18.39.19↔	Autre résection du pavillon, autre
16.52.10↔	Exentération d'orbite avec enlèvement thérapeutique d'os de l'orbite, avec conservation de la peau palpébrale	18.6x.00↔	Reconstruction du conduit auditif externe, SAP
16.52.11↔	Exentération d'orbite avec enlèvement thérapeutique d'os de l'orbite, sans conservation de la peau palpébrale	18.6x.10↔	Élargissement du conduit auditif externe
16.52.99↔	Exentération d'orbite avec enlèvement thérapeutique d'os de l'orbite, autre	18.6x.20↔	Reconstruction du conduit auditif externe (existant)
16.59.00↔	Autre exentération d'orbite, SAP	18.6x.30↔	Construction d'un conduit auditif externe (non-existant)
16.59.10↔	Autre exentération d'orbite avec conservation de la peau palpébrale	18.6x.99↔	Reconstruction du conduit auditif externe, autre
16.59.11↔	Autre exentération d'orbite sans conservation de la peau palpébrale	18.71.00↔	Reconstruction du pavillon de l'oreille, SAP
16.59.99↔	Autre exentération d'orbite, autre	18.71.10↔	Reconstruction du pavillon de l'oreille, partielle, SAP
16.61.00↔	Insertion secondaire d'implant oculaire, SAP	18.71.11↔	Reconstruction du pavillon de l'oreille, partielle, avec expanseur tissulaire
16.61.10↔	Insertion secondaire d'implant oculaire, greffe dermo-adipeuse	18.71.12↔	Reconstruction du pavillon de l'oreille, partielle, avec lambeau aponévrotique
16.61.99↔	Insertion secondaire d'implant oculaire, autre	18.71.13↔	Reconstruction du pavillon de l'oreille, partielle, avec greffe de cartilage
16.62.00↔	Révision et réinsertion d'implant oculaire, SAP	18.71.14↔	Reconstruction du pavillon de l'oreille, partielle, avec lambeau microvasculaire
16.62.10↔	Révision d'implant oculaire	18.71.19↔	Reconstruction du pavillon de l'oreille, partielle, autre
16.62.20↔	Remplacement d'implant oculaire et greffe dermo-adipeuse	18.71.20↔	Reconstruction du pavillon de l'oreille, totale, SAP
16.62.29↔	Autre remplacement d'implant oculaire	18.71.21↔	Reconstruction du pavillon de l'oreille, totale, avec expanseur tissulaire
16.62.99↔	Révision et réinsertion d'implant oculaire, autre	18.71.22↔	Reconstruction du pavillon de l'oreille, totale, avec lambeau aponévrotique
16.63↔	Révision de cavité d'énucléation avec greffe	18.71.23↔	Reconstruction du pavillon de l'oreille, totale, avec greffe de cartilage
16.64↔	Autre révision de cavité d'énucléation	18.71.24↔	Reconstruction du pavillon de l'oreille, totale, avec lambeau microvasculaire
16.65.00↔	Greffe secondaire à une cavité orbitaire après exentération, SAP	18.71.29↔	Reconstruction du pavillon de l'oreille, totale, autre
16.65.10↔	Greffe secondaire à une cavité orbitaire après exentération, greffe dermo-adipeuse		
16.65.99↔	Greffe secondaire à une cavité orbitaire après exentération, autre		
16.66↔	Autre révision après exentération de cavité orbitaire		
16.69↔	Autres interventions secondaires après énucléation de globe oculaire		
16.71↔	Ablation d'implant oculaire		
16.72↔	Ablation d'implant orbitaire		

18.71.30↔	Implantation de matériel alloplastique dans la reconstruction du pavillon de l'oreille	20.62.10↔	Révision de fenestration de l'oreille interne, sans implantation de prothèse
18.71.99↔	Reconstruction du pavillon de l'oreille, autre	20.62.99↔	Révision de fenestration de l'oreille interne, autre
18.72↔	Réimplantation d'oreille amputée	20.93↔	Réparation de fenêtre ovale et ronde
18.79↔	Autre réparation plastique de l'oreille externe	20.99.00↔	Autres opérations de l'oreille moyenne et interne, SAP
18.9↔	Autre opération de l'oreille externe	20.99.10↔	Implantation d'ancrages osseux dans l'os pétreux, l'oreille moyenne ou interne
19.11↔	Stapédectomie et plastie de l'étrier avec mise en place et ajustement d'une prothèse de l'étrier	20.99.20↔	Fermeture de fistule labyrinthique
19.19.00↔	Autre stapédectomie et plastie de l'étrier, SAP	20.99.30↔	Enlèvement d'implant cochléaire ou d'aide auditive implantable
19.19.10↔	Stapédectomie, avec remplacement de l'étrier par implant autologue	20.99.99↔	Autres opérations de l'oreille moyenne et interne, autre
19.19.11↔	Stapédectomie, avec remplacement de l'étrier par implant alloplastique	21.04↔	Contrôle d'épistaxis, par ligature d'artères ethmoïdales
19.19.12↔	Malléostapédotomie	21.05↔	Contrôle d'épistaxis, par ligature (transantrale) d'artère maxillaire
19.19.99↔	Autre stapédectomie et plastie de l'étrier, autre	21.06↔	Contrôle d'épistaxis, par ligature d'artère carotide externe
19.21↔	Révision de stapédotomie, de stapédectomie et de plastie de l'étrier, avec remplacement de l'enclume	21.07↔	Contrôle d'épistaxis, par excision de muqueuse nasale et greffe cutanée de septum et de la paroi latérale du nez
19.29.00↔	Autre révision de stapédotomie, de stapédectomie et de plastie de l'étrier, SAP	21.1↔	Incision du nez
19.29.10↔	Autre révision de stapédotomie et de stapédectomie avec prothèse de l'étrier	21.31.10↔	Excision locale de lésion intranasale, par abord intranasal
19.29.11↔	Autre révision de stapédotomie et de stapédectomie avec prothèse de l'étrier par implant autologue	21.31.12↔	Destruction de lésion intranasale
19.29.12↔	Autre révision de stapédotomie et de stapédectomie avec prothèse de l'étrier par implant alloplastique	21.32.10↔	Excision ou destruction locale d'autre lésion du nez, sans contrôle histographique
19.29.13↔	Autre révision de stapédectomie avec plastie de l'étrier (sans remplacement de l'enclume)	21.32.11↔	Excision ou destruction locale d'autre lésion du nez, contrôlée par histographie
19.29.99↔	Autre révision de stapédotomie, de stapédectomie et de plastie de l'étrier, autre	21.4x.00↔	Résection du nez, SAP
19.4↔	Myringoplastie	21.4x.10↔	Résection du nez, partielle, sans contrôle histographique
19.52↔	Tympanoplastie de type II	21.4x.11↔	Résection du nez, partielle, contrôlée par histographie
19.53↔	Tympanoplastie de type III	21.4x.20↔	Résection du nez, subtotale, sans contrôle histographique
19.54↔	Tympanoplastie de type IV	21.4x.21↔	Résection du nez, subtotale, contrôlée par histographie
19.55↔	Tympanoplastie de type V	21.4x.30↔	Résection du nez, totale, sans contrôle histographique
19.56.00↔	Tympanoplastie et ossiculoplastie, SAP	21.4x.31↔	Résection du nez, totale, contrôlée par histographie
19.56.10↔	Tympanoplastie avec antrotomie, atticotomie, attico-antrotomie ou mastoïdectomie sans implantation de prothèse ou avec remplacement d'osselet par implant autologue	21.4x.99↔	Résection du nez, autre
19.56.11↔	Tympanoplastie avec antrotomie, atticotomie, attico-antrotomie ou mastoïdectomie avec greffe d'implant alloplastique, allogène ou xénogène	21.5↔	Résection submuqueuse du septum nasal
19.56.20↔	Tympanoplastie avec réalisation d'une cavité d'évidement (cavité ouverte), sans implantation de prothèse ou avec remplacement d'osselet par implant autologue	21.62↔	Fracture d'os turbiné
19.56.21↔	Tympanoplastie avec réalisation d'une cavité d'évidement (cavité ouverte), avec greffe d'implant alloplastique, allogène ou xénogène	21.72↔	Réduction ouverte de fracture du nez
19.56.99↔	Tympanoplastie et ossiculoplastie, autre	21.82↔	Fermeture de fistule du nez
19.6↔	Révision de tympanoplastie	21.83.00↔	Reconstruction totale du nez, SAP
19.9x.00↔	Autre réparation de l'oreille moyenne, SAP	21.83.10↔	Septorhinoplastie avec correction de cartilage ou d'os, avec transplant autologue local
19.9x.10↔	Opération microchirurgicale de l'oreille moyenne, SAP	21.83.11↔	Septorhinoplastie avec correction de cartilage ou d'os, avec transplant autologue distal ou transplant allogène ou xénogène
19.9x.11↔	Réduction d'une cavité d'évidement après excision radicale	21.83.12↔	Septorhinoplastie avec correction d'os et de cartilage
19.9x.12↔	Reconstruction de l'oreille moyenne, réimplantation / reconstruction de la paroi postérieure du conduit auditif	21.83.20↔	Reconstruction totale du nez, avec implantation de matériel alloplastique
19.9x.13↔	Reconstruction de l'oreille moyenne	21.83.99↔	Reconstruction totale du nez, autre
19.9x.14↔	Fermeture de fistule mastoïdienne	21.84↔	Révision de rhinoplastie
19.9x.19↔	Opération microchirurgicale de l'oreille moyenne, autre	21.85↔	Rhinoplastie d'augmentation
19.9x.99↔	Autre réparation de l'oreille moyenne, autre	21.86.00↔	Rhinoplastie limitée, SAP
20.01↔	Myringotomie avec insertion d'un drain	21.86.10↔	Rhinoplastie limitée, nez externe
20.23.00↔	Incision de l'oreille moyenne, SAP	21.86.11↔	Rhinoplastie avec lambeau local ou distal
20.23.10↔	Antrotomie	21.86.99↔	Rhinoplastie limitée, autre
20.23.11↔	Atticotomie	21.87↔	Autre rhinoplastie
20.23.12↔	Tympanotomie avec scellement de la membrane de la fenêtre ronde et/ou ovale	21.88.00↔	Autre septoplastie, SAP
20.23.13↔	Tympanotomie exploratoire	21.88.10↔	Septoplastie, doublure
20.23.99↔	Incision de l'oreille moyenne, autre	21.88.11↔	Septoplastie, réparation de perforation du septum nasal avec lambeau muqueux de glissement
20.61.00↔	Fenestration (initiale) de l'oreille interne, SAP	21.88.12↔	Septoplastie, correction sans résection
20.61.10↔	Fenestration de l'oreille interne, sans implantation de prothèse (procédure initiale)	21.88.13↔	Septoplastie, correction avec résection
20.61.99↔	Fenestration (initiale) de l'oreille interne, autre	21.88.14↔	Septoplastie, réparation de septum nasal avec transplant autologue local (plastie d'échange)
20.62.00↔	Révision de fenestration de l'oreille interne, SAP	21.88.15↔	Septoplastie, réparation de septum nasal avec transplant autologue distal ou transplant allogène ou xénogène
		21.88.99↔	Autre septoplastie, autre
		21.89↔	Autre réparation et opération plastique du nez
		21.91↔	Lyse d'adhérences du nez
		21.99.00↔	Autre opération du nez, SAP
		21.99.10↔	Résection unilatérale d'atrésie des choanes, transnasale, par endoscopie
		21.99.20↔	Résection bilatérale d'atrésie des choanes, transnasale, par endoscopie
		21.99.99↔	Autre opération du nez, autre
		22.71↔	Fermeture de fistule de sinus nasal
		22.79.00↔	Réparation de sinus nasal, SAP

22.79.10↔	Réparation de l'os frontal	27.55.10↔	Grefe de peau totale de la lèvre et de la bouche, non étendue
22.79.11↔	Réparation ou cranialisation de paroi de sinus frontal	27.55.20↔	Grefe de peau totale de la lèvre et de la bouche, étendue
22.79.19↔	Autre réparation de sinus nasal	27.55.99↔	Grefe de peau totale de la lèvre et de la bouche, autre
23.6↔	Implantation de prothèse dentaire	27.56.10↔	Grefe de peau d'épaisseur partielle de la lèvre et de la bouche, non étendue
24.0↔	Incision de gencive ou d'os alvéolaire	27.57.10↔	Attachement de greffon libre microvascularisé et anastomosé à la lèvre et à la bouche
24.2x.00↔	Gingivoplastie, SAP	27.57.11↔	Attachement de lambeau pédiculé à la lèvre et à la bouche
24.2x.10↔	Gingivoplastie avec greffe ou implant	27.57.99↔	Attachement de lambeau pédiculé ou libre à la lèvre et à la bouche, autre
24.2x.99↔	Gingivoplastie, autre	27.58↔	Révision de lambeau pédiculé ou libre ou de greffe de peau libre à la lèvre et à la bouche
24.31↔	Excision de lésion ou de tissu de la gencive	27.59.00↔	Autre réparation plastique de la lèvre et de la bouche, SAP
24.5x.00↔	Alvéoloplastie, SAP	27.59.10↔	Grefe de peau régénérative temporaire à la lèvre, non étendue
24.5x.10↔	Alvéoloplastie avec greffe	27.59.11↔	Grefe de peau régénérative temporaire à la lèvre, étendue
24.5x.99↔	Alvéoloplastie, autre	27.59.20↔	Couverture non étendue de tissu mou par des kératinocytes obtenus en culture, lèvre
24.7↔	Application de matériel orthodontique	27.59.21↔	Couverture étendue de tissu mou par des kératinocytes obtenus en culture, lèvre
24.91.00↔	Extension ou approfondissement du sillon buccolabial ou lingual, SAP	27.59.30↔	Couverture temporaire, non étendue, de tissu mou par plusieurs techniques combinées, lèvre
24.91.10↔	Plastie vestibulaire	27.59.31↔	Couverture temporaire, étendue, de tissu mou par plusieurs techniques combinées, lèvre
24.91.11↔	Abaissement du plancher buccal	27.59.40↔	Autre réparation plastique de la lèvre et de la bouche avec attachement de greffon libre microvascularisé et anastomosé
24.91.99↔	Extension ou approfondissement du sillon buccolabial ou lingual, autre	27.59.41↔	Autre réparation plastique de la lèvre et de la bouche avec lambeau pédiculé distal
24.99.00↔	Autres opérations sur les dents, SAP	27.59.50↔	Section de pédicule de lambeau après plastie cutanée de la lèvre
24.99.10↔	Libération d'implant endo-osseux avec pose d'une entretoise	27.59.60↔	Insertion d'expansur tissulaire au niveau de la lèvre
24.99.11↔	Stabilisation d'une dent	27.59.99↔	Autre réparation plastique de la lèvre et de la bouche, autre
24.99.20↔	Reconstruction de maxillaire par emploi d'un distracteur intra-oral	27.61↔	Suture de lacération du palais
24.99.99↔	Autres opérations sur les dents, autre	27.62.00↔	Correction de fente palatine, SAP
25.59.00↔	Autres réparations et opérations plastiques de la langue, SAP	27.62.10↔	Réparation plastique primaire du palais osseux, sans greffe osseuse
25.59.10↔	Reconstruction de la langue, SAP	27.62.11↔	Réparation plastique primaire du palais osseux, avec greffe osseuse
25.59.11↔	Plastie de réduction de la langue	27.62.12↔	Réparation plastique primaire du voile du palais
25.59.99↔	Autres réparations et opérations plastiques de la langue, autre	27.62.20↔	Réparation plastique secondaire du palais osseux, sans greffe osseuse
26.41.00↔	Suture de lacération de glande salivaire, SAP	27.62.21↔	Réparation plastique secondaire du palais osseux, avec greffe osseuse
26.41.10↔	Suture de lacération de canal salivaire	27.62.22↔	Réparation plastique secondaire du voile du palais
26.41.99↔	Suture de lacération de glande salivaire, autre	27.62.99↔	Correction de fente palatine, autre
26.42↔	Fermeture de fistule salivaire	27.63.00↔	Révision de réparation de fente palatine, SAP
26.49.00↔	Autre réparation et opération plastique de canal ou de glande salivaire, SAP	27.63.10↔	Révision de réparation de fente palatine par maxilloplastie
26.49.10↔	Fistulisation de glande salivaire	27.63.11↔	Révision de réparation de fente palatine par maxilloplastie et ostéoplastie
26.49.11↔	Transplantation de l'ouverture du canal salivaire	27.63.20↔	Révision de réparation de fente palatine, opération secondaire de fente maxillaire
26.49.12↔	Transposition d'ouverture du canal salivaire	27.63.99↔	Révision de réparation de fente palatine, autre
26.49.99↔	Autre réparation et opération plastique de canal ou de glande salivaire, autre	27.69.00↔	Autre réparation plastique du palais, SAP
27.1↔	Incision du palais	27.69.10↔	Réparation plastique du voile du palais
27.32.00↔	Excision ou destruction large de lésion ou de tissu du palais osseux, SAP	27.69.11↔	Réparation plastique du palais osseux
27.32.10↔	Extirpation totale transorale de lésion ou de tissu du palais osseux	27.69.99↔	Autre réparation plastique du palais, autre
27.32.11↔	Excision radicale transmandibulaire [résection en bloc] de lésion ou de tissu du palais osseux	27.73↔	Réparation de la luette
27.32.12↔	Excision radicale transfaciale [résection en bloc] de lésion ou de tissu du palais osseux	27.92↔	Incision de la bouche, structure non précisée
27.32.99↔	Excision ou destruction large de lésion ou de tissu du palais osseux, autre	27.99↔	Autres opérations de la cavité buccale
27.42↔	Excision large de lésion de la lèvre	28.7x.00↔	Contrôle d'hémorragie après excision de végétations adénoïdes et amygdalectomie, SAP
27.43.00↔	Autre excision de lésion ou de tissu de la lèvre, SAP	28.7x.10↔	Contrôle d'hémorragie après amygdalectomie
27.43.10↔	Autre excision de lésion ou tissu de la lèvre, excision locale	28.7x.11↔	Contrôle d'hémorragie après excision de végétations adénoïdes
27.43.99↔	Autre excision de lésion ou de tissu de la lèvre, autre	28.7x.99↔	Contrôle d'hémorragie après excision de végétations adénoïdes et amygdalectomie, autre
27.44.00↔	Excision radicale de lésion de la lèvre, SAP	28.92↔	Excision de lésion des amygdales et des végétations adénoïdes
27.44.10↔	Excision radicale de lésion de la lèvre, avec contrôle histographique	28.99↔	Autres opérations des amygdales et des végétations adénoïdes
27.44.20↔	Excision radicale de lésion cutanée de la lèvre, avec greffe ou transposition de peau	29.0↔	Pharyngotomie
27.44.99↔	Excision radicale de lésion de la lèvre, autre	29.2x.00↔	Excision de kyste branchiogène ou de vestige de fente branchiale, SAP
27.49.00↔	Autre excision de la bouche, SAP	29.2x.10↔	Excision de kyste latéral du cou
27.49.10↔	Excision de la joue	29.2x.11↔	Excision de kyste branchiogène ou de vestige de fente branchiale, intervention secondaire
27.49.11↔	Excision du plancher buccal		
27.49.99↔	Autre excision de la bouche, autre		
27.53↔	Fermeture de fistule de la cavité buccale		
27.54.00↔	Réparation de fente labiale (congénitale), SAP		
27.54.10↔	Chéiloplastie de fente labiale (congénitale)		
27.54.11↔	Opération secondaire de fente labiale (congénitale)		
27.54.99↔	Réparation de fente labiale (congénitale), autre		
27.55.00↔	Grefe de peau totale de la lèvre et de la bouche, SAP		

29.2x.20↔	Opération de vestiges de conduit branchial, SAP	30.4x.13↔	Laryngectomie radicale avec pharyngectomie, reconstruction avec lambeau pédiculé régional
29.2x.21↔	Opération de vestiges de conduit branchial, intervention secondaire	30.4x.14↔	Laryngectomie radicale avec pharyngectomie, reconstruction avec lambeau pédiculé
29.2x.99↔	Excision de kyste branchiogène ou de vestige de fente branchiale, autre	30.4x.15↔	Laryngectomie radicale avec pharyngectomie, reconstruction avec greffon libre microvascularisé et anastomosé
29.33.00↔	Pharyngectomie (partielle), SAP	30.4x.16↔	Laryngectomie radicale avec pharyngectomie, reconstruction avec greffon intestinal libre
29.33.10↔	Pharyngectomie partielle, sans reconstruction	30.4x.17↔	Laryngectomie radicale avec pharyngectomie, reconstruction par anastomose oeso-gastrique
29.33.11↔	Pharyngectomie partielle, reconstruction par lambeau pédiculé régional ou distal	30.4x.19↔	Laryngectomie radicale avec pharyngectomie, autre reconstruction
29.33.12↔	Pharyngectomie partielle, reconstruction avec greffon libre microvascularisé et anastomosé	30.4x.20↔	Laryngectomie radicale avec pharyngectomie et résection thyroïdienne, sans reconstruction
29.33.20↔	Pharyngectomie totale, reconstruction par lambeau pédiculé régional ou distal	30.4x.21↔	Laryngectomie radicale avec pharyngectomie et résection thyroïdienne, reconstruction avec lambeau muqueux local
29.33.21↔	Pharyngectomie totale, reconstruction avec greffon libre microvascularisé et anastomosé, greffon intestinal libre ou anastomose oeso-gastrique	30.4x.22↔	Laryngectomie radicale avec pharyngectomie et résection thyroïdienne, reconstruction avec greffon non vascularisé
29.33.99↔	Pharyngectomie (partielle), autre	30.4x.23↔	Laryngectomie radicale avec pharyngectomie et résection thyroïdienne, reconstruction avec lambeau pédiculé régional
29.4x.00↔	Réparation plastique du pharynx, SAP	30.4x.24↔	Laryngectomie radicale avec pharyngectomie et résection thyroïdienne, reconstruction avec lambeau pédiculé
29.4x.10↔	Réparation plastique du pharynx, avec lambeau muqueux local ou cutané libre	30.4x.25↔	Laryngectomie radicale avec pharyngectomie et résection thyroïdienne, reconstruction avec greffon libre microvascularisé et anastomosé
29.4x.11↔	Réparation plastique du pharynx, avec lambeau pédiculé myocutané	30.4x.26↔	Laryngectomie radicale avec pharyngectomie et résection thyroïdienne, reconstruction avec greffon intestinal libre
29.4x.12↔	Réparation plastique du pharynx, avec greffon microvascularisé et anastomosé, greffon intestinal ou anastomose oeso-gastrique	30.4x.27↔	Laryngectomie radicale avec pharyngectomie et résection thyroïdienne, reconstruction par anastomose oeso-gastrique
29.4x.99↔	Réparation plastique du pharynx, autre	30.4x.29↔	Laryngectomie radicale avec pharyngectomie et résection thyroïdienne, autre reconstruction
29.51↔	Suture de lacération du pharynx	30.4x.99↔	Laryngectomie radicale, autre
29.52↔	Fermeture de fistule de fente branchiale	31.61↔	Suture de lacération du larynx
29.53↔	Fermeture d'autre fistule du pharynx	31.62↔	Fermeture de fistule du larynx
29.59↔	Autre réparation du pharynx	31.63↔	Révision de laryngostomie
29.92↔	Section du nerf glossopharyngien	31.64↔	Réparation de fracture laryngée
30.1x.00↔	Hémilaryngectomie, SAP	31.69.00↔	Autre réparation du larynx, SAP
30.1x.10↔	Hémilaryngectomie supraglottique, par voie horizontale	31.69.10↔	Laryngoplastie, SAP
30.1x.11↔	Hémilaryngectomie supraglottique, avec résection de la base de la langue	31.69.11↔	Médialisation de laryngoplastie, SAP
30.1x.99↔	Hémilaryngectomie, autre	31.69.12↔	Médialisation de laryngoplastie, thyroplastie de type I
30.22.00↔	Cordectomie, SAP	31.69.13↔	Médialisation de laryngoplastie par injection
30.22.10↔	Cordectomie endolaryngée	31.69.14↔	Médialisation de laryngoplastie, par voie externe
30.22.11↔	Cordectomie par thyroïdotomie	31.69.20↔	Plastie d'élargissement de la glotte (endolaryngée)
30.22.99↔	Cordectomie, autre	31.69.30↔	Crico-thyroidopexie
30.29.00↔	Autre laryngectomie partielle, SAP	31.69.31↔	Arythénoïdopexie
30.29.10↔	Crico-hyoïdo-épiglottopexie (CHEP)	31.69.40↔	Construction / révision de néoglote
30.29.11↔	Cricohyoïdopexie (CHP)	31.69.41↔	Réparation du larynx
30.29.20↔	Résection laryngo-pharyngée partielle	31.69.42↔	Réparation de corde vocale
30.29.21↔	Laryngectomie partielle frontale (Huet)	31.69.99↔	Autre réparation du larynx, autre
30.29.22↔	Laryngectomie partielle frontolatérale (Leroux-Robert)	31.71↔	Suture de lacération de la trachée
30.29.30↔	Aryténoïdectomie	31.72↔	Fermeture de fistule externe de la trachée
30.29.99↔	Autre laryngectomie partielle, autre	31.73↔	Fermeture d'autre fistule de la trachée
30.3x.00↔	Laryngectomie complète, SAP	31.79.00↔	Autre réparation ou opération plastique de la trachée, SAP
30.3x.10↔	Laryngectomie complète, sans reconstruction	31.79.11↔	Réparation par greffe de trachée
30.3x.11↔	Laryngectomie complète, reconstruction avec lambeau muqueux local	31.79.12↔	Trachéopexie
30.3x.12↔	Laryngectomie complète, reconstruction avec greffon non vascularisé	31.79.13↔	Anastomose termino-terminale de la trachée (après rupture)
30.3x.13↔	Laryngectomie complète, reconstruction avec lambeau pédiculé régional	31.79.14↔	Résection crico-trachéale
30.3x.14↔	Laryngectomie complète, reconstruction avec lambeau pédiculé distal	31.79.15↔	Autre réparation ou opération plastique de la trachée lors de sténose trachéale
30.3x.15↔	Laryngectomie complète, reconstruction avec greffon libre microvascularisé et anastomosé	31.79.99↔	Autre réparation ou opération plastique de la trachée, autre
30.3x.16↔	Laryngectomie complète, reconstruction avec greffon intestinal libre	31.91↔	Section de nerf laryngé
30.3x.17↔	Laryngectomie complète, reconstruction par anastomose oeso-gastrique	31.92↔	Lyse d'adhérences de trachée et de larynx
30.3x.19↔	Laryngectomie complète, autre reconstruction	31.98↔	Autres opérations du larynx
30.3x.99↔	Laryngectomie complète, autre	31.99.00↔	Autres opérations de la trachée, SAP
30.4x.00↔	Laryngectomie radicale, SAP	31.99.99↔	Autres opérations de la trachée, autre
30.4x.10↔	Laryngectomie radicale avec pharyngectomie, sans reconstruction	32.09.00↔	Autre excision ou destruction de lésion ou de tissu de bronche, SAP
30.4x.11↔	Laryngectomie radicale avec pharyngectomie, reconstruction avec lambeau muqueux local	32.09.10↔	Autre excision ou destruction locale de lésion ou de tissu de bronche, par thoracotomie
30.4x.12↔	Laryngectomie radicale avec pharyngectomie, reconstruction avec greffon non vascularisé	32.09.20↔	Autre excision ou destruction locale de lésion ou de tissu de bronche, par thoracoscopie

32.09.99↔	Autre excision ou destruction de lésion ou de tissu de bronche, autre	32.51.10↔	Pneumectomie, chirurgicale ouverte, sans dissection radicale des ganglions, SAP
32.1x.10↔	Autre excision de bronche, résection de bifurcation bronchique	32.51.11↔	Pneumectomie, chirurgicale ouverte, sans dissection radicale des ganglions, sans élargissement par bronchoplastie ou angioplastie
32.1x.20↔	Autre excision de bronche, révision d'insuffisance du moignon bronchique	32.51.12↔	Pneumectomie, chirurgicale ouverte, sans dissection radicale des ganglions, avec élargissement par bronchoplastie
32.30↔	Résection pulmonaire segmentaire anatomique par voie thoroscopique	32.51.13↔	Pneumectomie, chirurgicale ouverte, sans dissection radicale des ganglions, avec élargissement par angioplastie
32.39↔	Résection pulmonaire segmentaire anatomique autre et non spécifiée	32.51.14↔	Pneumectomie, chirurgicale ouverte, sans dissection radicale des ganglions, avec élargissement par bronchoplastie, avec élargissement par angioplastie
32.41.00↔	Lobectomie pulmonaire par voie thoroscopique, SAP	32.51.19↔	Pneumectomie, chirurgicale ouverte, sans dissection radicale des ganglions, autre
32.41.10↔	Lobectomie pulmonaire par voie thoroscopique, sans mention de dissection radicale des ganglions, SAP	32.51.20↔	Pneumectomie, chirurgicale ouverte, avec dissection radicale des ganglions, SAP
32.41.11↔	Lobectomie pulmonaire par voie thoroscopique, sans mention de dissection radicale des ganglions, sans élargissement par bronchoplastie ou angioplastie	32.51.21↔	Pneumectomie, chirurgicale ouverte, avec dissection radicale des ganglions, sans élargissement par bronchoplastie ou angioplastie
32.41.12↔	Lobectomie pulmonaire par voie thoroscopique, sans mention de dissection radicale des ganglions, avec élargissement par bronchoplastie	32.51.22↔	Pneumectomie, chirurgicale ouverte, avec dissection radicale des ganglions, avec élargissement par bronchoplastie
32.41.13↔	Lobectomie pulmonaire par voie thoroscopique, sans mention de dissection radicale des ganglions, avec élargissement par angioplastie	32.51.23↔	Pneumectomie, chirurgicale ouverte, avec dissection radicale des ganglions, avec élargissement par angioplastie
32.41.14↔	Lobectomie pulmonaire par voie thoroscopique, sans mention de dissection radicale des ganglions, avec élargissement par bronchoplastie et angioplastie	32.51.24↔	Pneumectomie, chirurgicale ouverte, avec dissection radicale des ganglions, avec élargissement par bronchoplastie, avec élargissement par angioplastie
32.41.19↔	Lobectomie pulmonaire par voie thoroscopique, sans mention de dissection radicale des ganglions, autre	32.51.29↔	Pneumectomie, chirurgicale ouverte, avec dissection radicale des ganglions, autre
32.41.20↔	Lobectomie pulmonaire par voie thoroscopique, avec dissection radicale des ganglions	32.51.31↔	Pneumectomie, chirurgicale ouverte, avec élargissement
32.41.99↔	Lobectomie pulmonaire par voie thoroscopique, autre	32.51.99↔	Pneumectomie, chirurgicale ouverte, autre
32.42.00↔	Lobectomie pulmonaire chirurgicale ouverte, SAP	32.59↔	Pneumectomie autre et non spécifiée
32.42.10↔	Lobectomie pulmonaire chirurgicale ouverte, sans dissection radicale des ganglions, SAP	32.6↔	Dissection thoracique radicale
32.42.11↔	Lobectomie pulmonaire chirurgicale ouverte, sans dissection radicale des ganglions, sans élargissement par bronchoplastie ou angioplastie	33.20↔	Biopsie pulmonaire par voie thoroscopique
32.42.12↔	Lobectomie pulmonaire chirurgicale ouverte, sans dissection radicale des ganglions, avec élargissement par bronchoplastie	33.25↔	Biopsie bronchique ouverte
32.42.13↔	Lobectomie pulmonaire chirurgicale ouverte, sans dissection radicale des ganglions, avec élargissement par angioplastie	33.33↔	Pneumopéritoine pour collapsus du poumon
32.42.14↔	Lobectomie pulmonaire chirurgicale ouverte, sans dissection radicale des ganglions, avec élargissement par bronchoplastie ainsi que par angioplastie	33.41↔	Suture de lacération de bronche
32.42.19↔	Lobectomie pulmonaire chirurgicale ouverte, sans dissection radicale des ganglions, autre	33.42↔	Fermeture de fistule bronchique
32.42.20↔	Lobectomie pulmonaire chirurgicale ouverte, avec dissection radicale des ganglions, SAP	33.43↔	Suture de lacération pulmonaire
32.42.21↔	Lobectomie pulmonaire chirurgicale ouverte, avec dissection radicale des ganglions, sans élargissement par bronchoplastie ou angioplastie	33.92↔	Ligature de bronche
32.42.22↔	Lobectomie pulmonaire chirurgicale ouverte, avec dissection radicale des ganglions, avec élargissement par bronchoplastie	34.02↔	Thoracotomie exploratrice
32.42.23↔	Lobectomie pulmonaire chirurgicale ouverte, avec dissection radicale des ganglions, avec élargissement par angioplastie	34.03↔	Réouverture de thoracotomie
32.42.24↔	Lobectomie pulmonaire chirurgicale ouverte avec dissection radicale des ganglions, avec élargissement par bronchoplastie ainsi que par angioplastie	34.1↔	Incision du médiastin
32.42.29↔	Lobectomie pulmonaire chirurgicale ouverte, avec dissection radicale des ganglions, autre	34.20↔	Biopsie de la plèvre par voie thoroscopique
32.42.30↔	Lobectomie pulmonaire avec élargissement	34.21.00↔	Thoracoscopie transpleurale, SAP
32.42.40↔	Lobectomie pulmonaire, bilobectomie, SAP	34.21.10↔	Thoracoscopie transpleurale, première intervention
32.42.41↔	Lobectomie pulmonaire, bilobectomie, sans élargissement par bronchoplastie ou angioplastie	34.21.20↔	Thoracoscopie transpleurale, réintervention
32.42.42↔	Lobectomie pulmonaire, bilobectomie, avec élargissement par bronchoplastie	34.21.99↔	Thoracoscopie transpleurale, autre
32.42.43↔	Lobectomie pulmonaire, bilobectomie, avec élargissement par angioplastie	34.26↔	Biopsie du médiastin, à ciel ouvert
32.42.44↔	Lobectomie pulmonaire, bilobectomie, avec élargissement par bronchoplastie et angioplastie	34.27.00↔	Biopsie du diaphragme, SAP
32.42.49↔	Lobectomie pulmonaire, bilobectomie, autre	34.27.20↔	Biopsie ouverte du diaphragme
32.42.99↔	Lobectomie pulmonaire chirurgicale ouverte, autre	34.27.99↔	Biopsie du diaphragme, autre
32.49↔	Autre lobectomie pulmonaire	34.3x.00↔	Excision ou destruction de lésion ou de tissu du médiastin, SAP
32.50↔	Pneumectomie par voie thoroscopique	34.3x.10↔	Excision de lésion ou de tissu du médiastin
32.51.00↔	Pneumectomie, chirurgicale ouverte, SAP	34.3x.20↔	Résection de lésion ou de tissu du médiastin, SAP
		34.3x.21↔	Résection de lésion ou de tissu du médiastin, sans résection d'organe médiastinal
		34.3x.22↔	Résection de lésion ou de tissu du médiastin, avec résection du poumon ou de la paroi thoracique
		34.3x.23↔	Résection de lésion ou de tissu du médiastin, avec résection partielle du péricarde
		34.3x.24↔	Résection de lésion ou de tissu du médiastin, avec endoprothèse vasculaire
		34.3x.25↔	Résection de lésion ou de tissu du médiastin, avec résection pulmonaire et endoprothèse vasculaire
		34.3x.26↔	Résection de lésion ou de tissu du médiastin, avec résection pulmonaire et résection partielle du péricarde
		34.3x.27↔	Résection de lésion ou de tissu du médiastin, avec résection partielle du péricarde et endoprothèse vasculaire
		34.3x.28↔	Résection de lésion ou de tissu du médiastin, avec résection partielle du poumon et du péricarde et endoprothèse vasculaire
		34.3x.29↔	Résection de lésion ou de tissu du médiastin, autre
		34.3x.30↔	Destruction de lésion ou de tissu du médiastin

34.3x.99↔	Excision ou destruction de lésion ou de tissu du médiastin, autre	34.79.19↔	Autre réparation de la paroi thoracique, fermeture secondaire de thoracotomie, autre
34.4x.00↔	Excision ou destruction de lésion de la paroi thoracique, SAP	34.79.20↔	Autre réparation chirurgicale ouverte de la paroi thoracique, stabilisation, SAP
34.4x.10↔	Excision de lésion de la paroi thoracique	34.79.21↔	Autre réparation chirurgicale ouverte de la paroi thoracique, stabilisation, par fil
34.4x.20↔	Résection partielle de lésion de la paroi thoracique, SAP	34.79.22↔	Autre réparation chirurgicale ouverte de la paroi thoracique, stabilisation, par plaque
34.4x.21↔	Résection partielle de lésion de la paroi thoracique, sans réparation	34.79.29↔	Autre réparation chirurgicale ouverte de la paroi thoracique, stabilisation, autre
34.4x.22↔	Résection partielle de lésion de la paroi thoracique, avec réparation	34.79.30↔	Autre réparation de la paroi thoracique, réduction ouverte de fracture sternale, SAP
34.4x.30↔	Résection de lésion de la paroi thoracique, résection complète du sternum, SAP	34.79.31↔	Autre réparation de la paroi thoracique, réduction ouverte de fracture sternale, par fil
34.4x.31↔	Résection de lésion de la paroi thoracique, résection complète du sternum, sans réparation	34.79.32↔	Autre réparation de la paroi thoracique, réduction ouverte de fracture sternale, par plaque
34.4x.32↔	Résection de lésion de la paroi thoracique, résection complète du sternum, avec réparation	34.79.39↔	Autre réparation de la paroi thoracique, réduction ouverte de fracture sternale, autre
34.4x.40↔	Destruction de lésion de la paroi thoracique	34.79.40↔	Autre réparation de la paroi thoracique, plastie et greffe osseuses
34.4x.99↔	Excision ou destruction de lésion de la paroi thoracique, autre	34.79.99↔	Autre réparation de la paroi thoracique, autre
34.51.00↔	Pleurectomie et décortication pulmonaire chirurgicale ouverte, SAP	34.81↔	Excision de lésion ou de tissu du diaphragme
34.51.11↔	Pleurectomie radicale et décortication du poumon et de la paroi thoracique, sans résection du péricarde ou du diaphragme, chirurgicale ouverte	34.82↔	Suture d'une déchirure du diaphragme
34.51.12↔	Pleurectomie radicale et décortication du poumon et de la paroi thoracique, avec résection du péricarde, chirurgicale ouverte	34.83↔	Fermeture de fistule trans-diaphragmatique
34.51.13↔	Pleurectomie radicale et décortication du poumon et de la paroi thoracique, avec résection du diaphragme, chirurgicale ouverte	34.84↔	Autre réparation du diaphragme
34.51.14↔	Pleurectomie radicale et décortication du poumon et de la paroi thoracique, avec résection du péricarde ainsi que du diaphragme, chirurgicale ouverte	34.85↔	Implantation d'un stimulateur diaphragmatique
34.51.15↔	Pleurectomie partielle et décortication, chirurgicale ouverte	34.89.00↔	Autres opérations du diaphragme, SAP
34.51.16↔	Pleurectomie subtotale et décortication, chirurgicale ouverte	34.89.10↔	Autres opérations du diaphragme, incision du diaphragme
34.51.99↔	Pleurectomie et décortication pulmonaire chirurgicale ouverte, autre	34.89.99↔	Autres opérations du diaphragme, autre
34.52.00↔	Pleurectomie et décortication pulmonaire, thoroscopique, SAP	34.93↔	Réparation de la plèvre
34.52.11↔	Pleurectomie radicale et décortication du poumon et de la paroi thoracique, sans résection du péricarde ou du diaphragme, thoroscopique	34.99.00↔	Autres opérations du thorax, SAP
34.52.12↔	Pleurectomie radicale et décortication du poumon et de la paroi thoracique, avec résection du péricarde, thoroscopique	34.99.10↔	Prélèvement de cartilage costal pour greffe
34.52.13↔	Pleurectomie radicale et décortication du poumon et de la paroi thoracique, avec résection du diaphragme, thoroscopique	34.99.99↔	Autres opérations du thorax, autre
34.52.14↔	Pleurectomie radicale et décortication du poumon et de la paroi thoracique, avec résection du péricarde ainsi que du diaphragme, thoroscopique	35.19.00↔	Valvuloplastie à coeur ouvert sans remplacement, autre valve cardiaque, SAP
34.52.15↔	Pleurectomie partielle et décortication pulmonaire, thoroscopique	35.19.10↔	Reconstruction à coeur ouvert de valve auriculo-ventriculaire sans remplacement, lors d'anomalie valvulaire cardiaque congénitale
34.52.16↔	Pleurectomie subtotale et décortication pulmonaire, thoroscopique	35.19.11↔	Reconstruction à coeur ouvert d'une valve tronculaire sans remplacement, lors d'anomalie valvulaire cardiaque congénitale
34.52.99↔	Pleurectomie et décortication pulmonaire, thoroscopique, autre	35.19.99↔	Valvuloplastie à coeur ouvert sans remplacement, autre valve cardiaque, autre
34.59.10↔	Autre excision de la plèvre, pleurectomie sous thoracoscopie	35.29.00↔	Remplacement de valve cardiaque, autre valve, SAP
34.59.20↔	Autre excision de la plèvre, pleurectomie chirurgicale ouverte	35.29.10↔	Remplacement de valve auriculo-ventriculaire lors d'anomalie valvulaire cardiaque congénitale
34.6x.00↔	Pleurodèse, SAP	35.29.20↔	Remplacement de valve tronculaire lors d'anomalie valvulaire cardiaque congénitale
34.6x.11↔	Pleurodèse chirurgicale ouverte, sans décortication	35.29.99↔	Remplacement de valve cardiaque, autre valve, autre
34.6x.12↔	Pleurodèse chirurgicale ouverte, avec décortication	35.31↔	Opérations de muscle papillaire
34.6x.13↔	Pleurodèse chirurgicale ouverte, par poudrage	35.32↔	Opérations de cordages tendineux
34.6x.19↔	Pleurodèse chirurgicale ouverte, autre	35.39.00↔	Opérations d'autres structures adjacentes aux valves cardiaques, SAP
34.6x.20↔	Pleurodèse sous thoracoscopie, SAP	35.39.10↔	Résection supra-valvulaire de valve cardiaque, SAP
34.6x.21↔	Pleurodèse sous thoracoscopie, sans décortication	35.39.11↔	Résection supra-valvulaire de valve cardiaque, valve aortique
34.6x.22↔	Pleurodèse sous thoracoscopie, avec décortication	35.39.12↔	Résection supra-valvulaire de valve cardiaque, valve pulmonaire
34.6x.23↔	Pleurodèse sous thoracoscopie, par poudrage	35.39.19↔	Résection supra-valvulaire d'autre valve cardiaque
34.6x.29↔	Pleurodèse sous thoracoscopie, autre	35.39.99↔	Opérations d'autres structures adjacentes aux valves cardiaques, autre
34.6x.99↔	Pleurodèse, autre	36.2↔	Revascularisation cardiaque par implant artériel
34.71↔	Suture de lacération de la paroi thoracique	36.39.00↔	Autre revascularisation cardiaque, SAP
34.72↔	Fermeture de thoracostomie	36.39.10↔	Revascularisation cardiaque par patches d'élargissement des artères coronaires
34.73↔	Fermeture d'autres fistules thoraciques	36.39.11↔	Révision de pontage coronaire
34.79.00↔	Autre réparation de la paroi thoracique, SAP	36.39.12↔	Nouveau pontage coronaire
34.79.10↔	Autre réparation de la paroi thoracique, fermeture secondaire de thoracotomie, SAP	36.39.13↔	Transposition d'artère coronaire
34.79.11↔	Autre réparation de la paroi thoracique, fermeture secondaire de thoracotomie, par fil	36.39.99↔	Autre revascularisation cardiaque, autre
34.79.12↔	Autre réparation de la paroi thoracique, fermeture secondaire de thoracotomie, par plaque	36.91↔	Réparation (cure) d'anévrisme de vaisseau coronaire
		36.99.00↔	Autres opérations des vaisseaux du coeur SAP
		36.99.10↔	Traitement par injection intracoronaire de cellules souches, SAP
		36.99.11↔	Traitement par injection intracoronaire de cellules souches, sans enrichissement de fractions ni culture

36.99.12↔	Traitement par injection intracoronaire de cellules souches obtenues par enrichissement de fractions ou multipliées en culture	37.8f.00↔	Enlèvement de cardioverteur ou défibrillateur, SAP
36.99.19↔	Traitement par injection intracoronaire de cellules souches, autre	37.8f.11↔	Enlèvement de défibrillateur à chambre unique
36.99.20↔	Autres opérations lors d'anomalie congénitale de vaisseaux du coeur	37.8f.12↔	Enlèvement de défibrillateur à double chambre
36.99.30↔	Reconstruction de l'ostium coronaire	37.8f.21↔	Enlèvement de défibrillateur à resynchronisation (CRT-D)
36.99.40↔	Sympathectomie des artères coronaires	37.8f.22↔	Enlèvement de défibrillateur à chambre unique avec capteur auriculaire
36.99.99↔	Autres opérations des vaisseaux du coeur, autre	37.8f.31↔	Enlèvement d'un système sous-cutané de défibrillation
37.10↔	Incision du coeur, NAS	37.8f.99↔	Enlèvement de cardioverteur ou défibrillateur, autre
37.11.00↔	Cardiotomie, SAP	37.99.00↔	Autres opérations du coeur et du péricarde, SAP
37.11.10↔	Incision épicardique, endocardique et épimyocardique	37.99.10↔	Traitement par injection intramyocardique de cellules souches, SAP
37.11.99↔	Cardiotomie, autre	37.99.11↔	Traitement par injection intramyocardique de cellules souches, sans enrichissement de fractions ni culture
37.12↔	Péricardiotomie	37.99.12↔	Traitement par injection intramyocardique de cellules souches obtenues par enrichissement de fractions ou multipliées en culture
37.31.00↔	Péricardectomie, SAP	37.99.19↔	Traitement par injection intramyocardique de cellules souches, autre
37.31.10↔	Péricardectomie partielle	37.99.20↔	Opérations d'anomalies congénitales du coeur, SAP
37.31.20↔	Péricardectomie totale	37.99.29↔	Opérations d'anomalies congénitales du coeur, autre
37.31.30↔	Excision d'adhérences du péricarde	37.99.30↔	Ligature d'oreillette
37.31.99↔	Péricardectomie, autre	37.99.80↔	Réopération du coeur et du péricarde
37.75.00↔	Révision d'électrode sans remplacement, SAP	37.99.99↔	Autres opérations du coeur et du péricarde, autre
37.75.31↔	Révision sans remplacement d'électrode transveineuse ventriculaire	37.9a.12↔	Enlèvement ou révision d'un système de modulation du myocarde (CCM)
37.75.32↔	Révision sans remplacement d'électrode transveineuse auriculaire et ventriculaire	38.01↔	Incision de vaisseaux intracrâniens
37.75.33↔	Révision sans remplacement d'électrode transveineuse auriculaire	38.04.00↔	Incision de l'aorte, SAP
37.75.34↔	Révision sans remplacement d'électrode transveineuse dans le ventricule gauche par le sinus coronaire	38.04.10↔	Incision de l'aorte ascendante et de la crosse aortique
37.75.41↔	Révision sans remplacement d'électrode épicardique	38.04.20↔	Incision de l'aorte descendante
37.75.99↔	Révision sans remplacement d'électrode cardiaque, autre	38.04.30↔	Incision de l'aorte abdominale
37.7b.11↔	Enlèvement d'électrode transveineuse ventriculaire	38.04.99↔	Incision de l'aorte, autre
37.7b.12↔	Enlèvement d'électrode transveineuse ventriculaire avec capteur auriculaire	38.05.00↔	Incision d'autres vaisseaux thoraciques, SAP
37.7b.13↔	Enlèvement d'électrode transveineuse auriculaire	38.05.10↔	Incision d'autres artères thoraciques
37.7b.14↔	Enlèvement d'électrode transveineuse dans le ventricule gauche par le sinus coronaire	38.05.20↔	Incision de veines thoraciques, SAP
37.7b.21↔	Enlèvement d'électrode épicardique, par thorcotomie et sternotomie, chirurgical ouvert	38.05.21↔	Incision de veines thoraciques profondes
37.7b.22↔	Enlèvement d'électrode épicardique, par voie sous-xyphoïdienne, chirurgical ouvert	38.05.29↔	Incision de veines thoraciques, autre
37.7b.23↔	Enlèvement d'électrode épicardique, thoracoscopique	38.05.99↔	Incision d'autres vaisseaux thoraciques, autre
37.7b.31↔	Enlèvement d'électrode transveineuse de choc	38.06.00↔	Incision d'artères abdominales, SAP
37.8a.00↔	Implantation de pace-maker permanent, SAP	38.06.10↔	Incision d'artères viscérales, SAP
37.8a.11↔	Implantation de pace-maker à chambre unique	38.06.11↔	Incision du tronc coeliaque
37.8a.21↔	Implantation de pace-maker à double chambre, sans stimulation antitachycardique	38.06.12↔	Incision de l'artère gastrique
37.8a.22↔	Implantation de pace-maker à double chambre, avec stimulation antitachycardique	38.06.13↔	Incision de l'artère hépatique
37.8a.31↔	Implantation de pace-maker à resynchronisation (CRT-P)	38.06.14↔	Incision de l'artère splénique
37.8a.41↔	Implantation de pace-maker transveineux sans sonde	38.06.15↔	Incision de l'artère rénale
37.8a.99↔	Implantation de pace-maker permanent, autre	38.06.16↔	Incision de l'artère mésentérique
37.8b.00↔	Enlèvement de pace-maker permanent, SAP	38.06.17↔	Incision de l'artère lombaire
37.8b.11↔	Enlèvement de pace-maker à chambre unique	38.06.18↔	Incision de l'artère iliaque
37.8b.21↔	Enlèvement de pace-maker à double chambre sans stimulation antitachycardique	38.06.19↔	Incision d'artères viscérales, autre
37.8b.22↔	Enlèvement de pace-maker à double chambre avec stimulation antitachycardique	38.06.99↔	Incision d'artères abdominales, autre
37.8b.31↔	Enlèvement de pace-maker à resynchronisation (CRT-P)	38.07.00↔	Incision de veines abdominales, SAP
37.8b.41↔	Enlèvement de pace-maker transveineux sans sonde	38.07.10↔	Incision de veines abdominales profondes, SAP
37.8b.99↔	Enlèvement de pace-maker permanent, autre	38.07.11↔	Incision de la veine cave inférieure
37.8c↔	Implantation d'enregistreur d'événements	38.07.12↔	Incision de la veine iliaque
37.8d↔	Enlèvement d'enregistreur d'événements	38.07.19↔	Incision de veines abdominales profondes, autre
37.8e.00↔	Implantation de cardioverteur ou défibrillateur, SAP	38.07.99↔	Incision de veines abdominales, autre
37.8e.11↔	Implantation d'un défibrillateur à chambre unique	38.10↔	Endartériectomie, site non précisé
37.8e.12↔	Implantation d'un défibrillateur à double chambre	38.11↔	Endartériectomie de vaisseaux intracrâniens
37.8e.21↔	Implantation de défibrillateur à resynchronisation (CRT-D)	38.12↔	Endartériectomie d'autres vaisseaux de la tête et du cou
37.8e.22↔	Implantation de défibrillateur à chambre unique avec capteur auriculaire	38.13↔	Endartériectomie de vaisseaux de membre supérieur
37.8e.31↔	Implantation d'un système sous-cutané de défibrillation	38.14.00↔	Endartériectomie de l'aorte, SAP
37.8e.99↔	Implantation de cardioverteur ou défibrillateur, autre	38.14.10↔	Endartériectomie de l'aorte ascendante et de la crosse aortique
		38.14.20↔	Endartériectomie de l'aorte descendante
		38.14.30↔	Endartériectomie de l'aorte abdominale
		38.14.99↔	Endartériectomie de l'aorte, autre
		38.15.00↔	Endartériectomie d'autres vaisseaux thoraciques, SAP
		38.15.10↔	Endartériectomie de l'artère sous-clavière
		38.15.20↔	Endartériectomie du tronc brachio-céphalique
		38.15.30↔	Endartériectomie de l'artère pulmonaire
		38.15.40↔	Endartériectomie de la veine pulmonaire
		38.15.99↔	Endartériectomie d'autres vaisseaux thoraciques, autre
		38.16.00↔	Endartériectomie d'artères abdominales, SAP

38.16.10↔	Endartériectomie d'artères viscérales, SAP	38.36.14↔	Résection de l'artère splénique, avec anastomose
38.16.11↔	Endartériectomie du tronc coeliaque	38.36.15↔	Résection de l'artère rénale, avec anastomose
38.16.12↔	Endartériectomie de l'artère gastrique	38.36.16↔	Résection de l'artère mésentérique, avec anastomose
38.16.13↔	Endartériectomie de l'artère hépatique	38.36.17↔	Résection de l'artère iliaque, avec anastomose
38.16.14↔	Endartériectomie de l'artère splénique	38.36.19↔	Résection d'artères viscérales, avec anastomose, autre
38.16.15↔	Endartériectomie de l'artère rénale	38.36.99↔	Résection d'artères abdominales, avec anastomose, autre
38.16.16↔	Endartériectomie de l'artère mésentérique	38.37.00↔	Résection de veines abdominales, avec anastomose, SAP
38.16.17↔	Endartériectomie de l'artère lombaire	38.37.10↔	Résection de veines abdominales profondes, avec anastomose, SAP
38.16.18↔	Endartériectomie de l'artère iliaque	38.37.11↔	Résection de la veine cave inférieure, avec anastomose
38.16.19↔	Endartériectomie d'artères viscérales, autre	38.37.12↔	Résection de la veine iliaque, avec anastomose
38.16.99↔	Endartériectomie d'artères abdominales, autre	38.37.19↔	Résection de veines abdominales profondes, avec anastomose, autre
38.18.00↔	Endartériectomie de vaisseaux de membre inférieur, SAP	38.37.99↔	Résection de veines abdominales, avec anastomose, autre
38.18.10↔	Endartériectomie de l'artère fémorale (commune) (superficielle)	38.42↔	Résection d'autres vaisseaux de la tête et du cou, avec remplacement
38.18.11↔	Endartériectomie de l'artère fémorale profonde	38.43.00↔	Résection de vaisseaux de membre supérieur, avec remplacement, SAP
38.18.12↔	Endartériectomie de l'artère poplitée	38.43.10↔	Résection d'artères de membre supérieur, avec remplacement
38.18.99↔	Endartériectomie de vaisseaux de membre inférieur, autre	38.43.11↔	Résection de l'artère axillaire, avec remplacement
38.30↔	Résection de vaisseau avec anastomose, site non précisé	38.43.20↔	Résection de veines de membre supérieur, avec remplacement, SAP
38.31↔	Résection de vaisseaux intracrâniens, avec anastomose	38.43.21↔	Résection de la veine axillaire, avec remplacement
38.32.00↔	Résection d'autres vaisseaux de la tête et du cou, avec anastomose, SAP	38.43.28↔	Résection d'autres veines profondes de membre supérieur, avec remplacement
38.32.10↔	Résection d'artères extracrâniennes de la tête et du cou, avec anastomose	38.43.29↔	Résection de veines de membre supérieur, avec remplacement, autre
38.32.20↔	Résection de veines extracrâniennes de la tête et du cou, avec anastomose, SAP	38.43.99↔	Résection de vaisseaux de membre supérieur, avec remplacement, autre
38.32.21↔	Résection de la veine jugulaire, avec anastomose	38.44.00↔	Résection de l'aorte abdominale, avec remplacement, SAP
38.32.22↔	Résection de veines extracrâniennes superficielles de la tête et du cou, avec anastomose	38.44.10↔	Résection de l'aorte abdominale, par voie suprarénale, avec remplacement
38.32.99↔	Résection d'autres vaisseaux de la tête et du cou, avec anastomose, autre	38.44.11↔	Résection de l'aorte abdominale, par voie infrarénale, avec remplacement
38.33.00↔	Résection de vaisseaux de membre supérieur avec anastomose, SAP	38.44.12↔	Résection de l'aorte abdominale, par voie juxtarrénale, avec remplacement
38.33.10↔	Résection d'artères de membre supérieur avec anastomose, SAP	38.44.99↔	Résection de l'aorte abdominale, avec remplacement, autre
38.33.11↔	Résection d'artères de membre supérieur avec anastomose	38.45.00↔	Résection de vaisseau thoracique, avec remplacement, SAP
38.33.12↔	Résection de l'artère cubitale, avec anastomose	38.45.10↔	Résection de l'aorte thoracique avec remplacement, SAP
38.33.13↔	Résection d'autres artères de l'avant-bras, avec anastomose	38.45.11↔	Résection de l'aorte ascendante ou de la crosse aortique, avec remplacement
38.33.14↔	Résection d'artères de la main, avec anastomose	38.45.12↔	Résection de l'aorte thoracique, avec remplacement
38.33.20↔	Résection de veines de membre supérieur, avec anastomose, SAP	38.45.13↔	Résection de l'aorte thoraco-abdominale, avec remplacement
38.33.21↔	Résection de la veine axillaire, avec anastomose	38.45.14↔	Résection de l'aorte thoracique avec remplacement par prothèse hybride
38.33.22↔	Résection d'autres veines profondes de membre supérieur, avec anastomose	38.45.19↔	Résection de l'aorte thoracique avec remplacement, autre
38.33.23↔	Résection de veines superficielles de membre supérieur, avec anastomose	38.45.20↔	Résection d'autres vaisseaux thoraciques, avec remplacement, SAP
38.33.99↔	Résection de vaisseaux de membre supérieur avec anastomose, autre	38.45.21↔	Résection de l'artère pulmonaire, avec remplacement
38.34.00↔	Résection de l'aorte, avec anastomose, SAP	38.45.22↔	Résection du tronc brachio-céphalique, avec remplacement
38.34.10↔	Résection de l'aorte ascendante et de la crosse aortique, avec anastomose	38.45.29↔	Résection d'autres artères thoraciques, avec remplacement
38.34.20↔	Résection de l'aorte descendante, avec anastomose	38.45.30↔	Résection de veine thoracique, avec remplacement, SAP
38.34.30↔	Résection de l'aorte abdominale, avec anastomose	38.45.31↔	Résection de la veine cave supérieure, avec remplacement
38.34.99↔	Résection de l'aorte, avec anastomose, autre	38.45.38↔	Résection d'autres veines thoraciques profondes, avec remplacement
38.35.00↔	Résection de vaisseaux thoraciques, avec anastomose, SAP	38.45.39↔	Résection de veines thoraciques, avec remplacement, autre
38.35.10↔	Résection d'artères thoraciques, avec anastomose, SAP	38.45.99↔	Résection de vaisseaux thoraciques, avec remplacement, autre
38.35.11↔	Résection de l'artère sous-clavière, avec anastomose	38.46↔	Résection d'artères abdominales, avec remplacement
38.35.12↔	Résection du tronc brachio-céphalique, avec anastomose	38.47.00↔	Résection de veines abdominales, avec remplacement, SAP
38.35.13↔	Résection de l'artère pulmonaire, avec anastomose	38.47.10↔	Résection de veines abdominales profondes, avec remplacement, SAP
38.35.19↔	Résection d'artères thoraciques, avec anastomose, autre	38.47.11↔	Résection de la veine cave inférieure, avec remplacement
38.35.20↔	Résection de veines thoraciques, avec anastomose, SAP	38.47.12↔	Résection de la veine iliaque, avec remplacement
38.35.21↔	Résection de la veine pulmonaire, avec anastomose	38.47.19↔	Résection de veines abdominales profondes, avec remplacement, autre
38.35.22↔	Résection de la veine sous-clavière, avec anastomose	38.47.99↔	Résection de veines abdominales, avec remplacement, autre
38.35.23↔	Résection de la veine cave supérieure, avec anastomose	38.60↔	Autre excision de vaisseau, site non précisé
38.35.28↔	Résection de veines thoraciques et d'autres veines profondes, avec anastomose	38.61↔	Autre excision de vaisseaux intracrâniens
38.35.29↔	Résection de veines thoraciques, avec anastomose, autre	38.62↔	Autre excision de vaisseaux de la tête et du cou
38.35.99↔	Résection de vaisseaux thoraciques, avec anastomose, autre	38.63.00↔	Autre excision de vaisseaux de membre supérieur, SAP
38.36.00↔	Résection d'artères abdominales, avec anastomose, SAP	38.63.10↔	Autre excision d'artères de membre supérieur, SAP
38.36.10↔	Résection d'artères viscérales, avec anastomose, SAP		
38.36.11↔	Résection du tronc coeliaque, avec anastomose		
38.36.12↔	Résection de l'artère gastrique, avec anastomose		
38.36.13↔	Résection de l'artère hépatique, avec anastomose		

38.63.11↔	Autre excision d'artères de la main	38.83.99↔	Autre occlusion chirurgicale de vaisseaux de membre supérieur, autre
38.63.19↔	Autre excision d'artères de membre supérieur, autre	38.84.00↔	Autre occlusion chirurgicale de l'aorte, SAP
38.63.20↔	Autre excision de veines de membre supérieur, SAP	38.84.10↔	Autre occlusion chirurgicale de l'aorte thoracique
38.63.21↔	Autre excision de veines profondes de membre supérieur	38.84.20↔	Autre occlusion chirurgicale de l'aorte abdominale
38.63.29↔	Autre excision de veines de membre supérieur, autre	38.84.31↔	Ligature du canal artériel persistant
38.63.99↔	Autre excision de vaisseaux de membre supérieur, autre	38.84.99↔	Autre occlusion chirurgicale de l'aorte, autre
38.64.00↔	Autre excision de l'aorte, SAP	38.85.00↔	Autre occlusion chirurgicale d'autres vaisseaux thoraciques, SAP
38.64.10↔	Autre excision de l'aorte thoracique	38.85.10↔	Autre occlusion chirurgicale d'autres artères thoraciques, SAP
38.64.20↔	Autre excision de l'aorte abdominale	38.85.11↔	Autre occlusion chirurgicale de l'artère sous-clavière
38.64.99↔	Autre excision de l'aorte, autre	38.85.12↔	Autre occlusion chirurgicale de l'artère pulmonaire
38.65.00↔	Autre excision de vaisseaux thoraciques, SAP	38.85.13↔	Autre occlusion chirurgicale du tronc brachio-céphalique
38.65.10↔	Autre excision d'artères thoraciques	38.85.19↔	Autre occlusion chirurgicale d'autres artères thoraciques, autre
38.65.20↔	Autre excision de veines thoraciques, SAP	38.85.20↔	Autre occlusion chirurgicale de veines thoraciques, SAP
38.65.21↔	Autre excision de la veine cave supérieure	38.85.21↔	Autre occlusion chirurgicale de la veine cave supérieure
38.65.22↔	Autre excision d'autres veines thoraciques profondes	38.85.22↔	Autre occlusion chirurgicale de la veine pulmonaire
38.65.29↔	Autre excision de veines thoraciques, autre	38.85.23↔	Autre occlusion chirurgicale de la veine sous-clavière
38.65.99↔	Autre excision de vaisseaux thoraciques, autre	38.85.28↔	Autre occlusion chirurgicale d'autres veines thoraciques profondes
38.66.00↔	Autre excision d'artères abdominales, SAP	38.85.29↔	Autre occlusion chirurgicale de veines thoraciques, autre
38.66.10↔	Autre excision d'artères viscérales, SAP	38.85.99↔	Autre occlusion chirurgicale d'autres vaisseaux thoraciques, autre
38.66.11↔	Autre excision du tronc coeliaque	38.86.00↔	Autre occlusion chirurgicale d'artères abdominales, SAP
38.66.12↔	Autre excision de l'artère gastrique	38.86.10↔	Autre occlusion chirurgicale d'artères viscérales, SAP
38.66.13↔	Autre excision de l'artère hépatique	38.86.11↔	Autre occlusion chirurgicale du tronc coeliaque
38.66.14↔	Autre excision de l'artère splénique	38.86.12↔	Autre occlusion chirurgicale de l'artère gastrique
38.66.15↔	Autre excision de l'artère rénale	38.86.13↔	Autre occlusion chirurgicale de l'artère hépatique
38.66.16↔	Autre excision de l'artère mésentérique	38.86.14↔	Autre occlusion chirurgicale de l'artère splénique
38.66.17↔	Autre excision de l'artère lombaire	38.86.15↔	Autre occlusion chirurgicale de l'artère rénale
38.66.18↔	Autre excision de l'artère iliaque	38.86.16↔	Autre occlusion chirurgicale de l'artère mésentérique
38.66.19↔	Autre excision d'artères viscérales, autre	38.86.17↔	Autre occlusion chirurgicale de l'artère iliaque
38.66.99↔	Autre excision d'artères abdominales, autre	38.86.19↔	Autre occlusion chirurgicale d'artères viscérales, autre
38.67.00↔	Autre excision de veines abdominales, SAP	38.86.99↔	Autre occlusion chirurgicale d'artères abdominales, autre
38.67.10↔	Autre excision de veines abdominales profondes, SAP	38.87.00↔	Autre occlusion chirurgicale de veines abdominales, SAP
38.67.11↔	Autre excision de la veine cave inférieure	38.87.10↔	Autre occlusion chirurgicale de veines abdominales profondes, SAP
38.67.12↔	Autre excision de la veine iliaque	38.87.11↔	Autre occlusion chirurgicale de la veine cave inférieure
38.67.19↔	Autre excision de veines abdominales profondes, autre	38.87.12↔	Autre occlusion chirurgicale des veines iliaques commune et interne
38.67.99↔	Autre excision de veines abdominales, autre	38.87.19↔	Autre occlusion chirurgicale de veines abdominales profondes, autre
38.69↔	Autre excision de veines de membre inférieur	38.87.99↔	Autre occlusion chirurgicale de veines abdominales, autre
38.7x.10↔	Interruption de la veine cave, par chirurgie ouverte, SAP	39.22.00↔	Pontage entre aorte, artère sous-clavière et carotide, SAP
38.7x.11↔	Insertion d'un filtre antiembolique dans la veine cave, par chirurgie ouverte	39.22.10↔	Pontage de l'artère carotide, SAP
38.7x.12↔	Ablation d'un filtre antiembolique dans la veine cave, par chirurgie ouverte	39.22.11↔	Pontage carotido-carotidien
38.7x.13↔	Ligature ou plicature de la veine cave, par chirurgie ouverte	39.22.12↔	Pontage entre artère carotide et artère vertébrale
38.7x.19↔	Interruption de la veine cave, par chirurgie ouverte, autre	39.22.13↔	Pontage entre artère carotide et artère sous-clavière [pontage carotido-sous-clavier]
38.80↔	Autre occlusion chirurgicale de vaisseau, site non précisé	39.22.14↔	Pontage entre artère carotide et aorte
38.81↔	Autre occlusion chirurgicale de vaisseaux intracrâniens	39.22.19↔	Pontage de l'artère carotide, autre
38.82.00↔	Autre occlusion chirurgicale de vaisseaux de la tête et du cou, SAP	39.22.20↔	Pontage de l'artère sous-clavière, SAP
38.82.10↔	Autre occlusion chirurgicale d'artères extracrâniennes de la tête et du cou	39.22.21↔	Pontage entre artère sous-clavière et aorte
38.82.20↔	Autre occlusion chirurgicale de veines extracrâniennes de la tête et du cou, SAP	39.22.29↔	Pontage de l'artère sous-clavière, autre
38.82.21↔	Autre occlusion chirurgicale de la veine jugulaire	39.22.99↔	Pontage entre aorte, artère sous-clavière et carotide, autre
38.82.22↔	Autre occlusion chirurgicale d'autres veines extracrâniennes profondes de la tête et du cou	39.23↔	Autre pontage ou shunt vasculaire intrathoracique
38.82.29↔	Autre occlusion chirurgicale de veines extracrâniennes de la tête et du cou, autre	39.24↔	Bypass aorto-rénal
38.82.99↔	Autre occlusion chirurgicale de vaisseaux de la tête et du cou, autre	39.25.00↔	Pontage entre aorte, artère iliaque et artère fémorale, SAP
38.83.00↔	Autre occlusion chirurgicale de vaisseaux de membre supérieur, SAP	39.25.10↔	Pontage aorto-iliaco-fémoral, aortique, SAP
38.83.10↔	Autre occlusion chirurgicale d'artères de membre supérieur, SAP	39.25.11↔	Pontage aorto-iliaque
38.83.11↔	Autre occlusion chirurgicale d'artères de la main	39.25.12↔	Pontage aorto-fémoral
38.83.19↔	Autre occlusion chirurgicale d'autres artères de membre supérieur	39.25.13↔	Pontage aorto-poplité
38.83.20↔	Autre occlusion chirurgicale de veines de membre supérieur, SAP	39.25.14↔	Pontage aorto-crural
38.83.21↔	Autre occlusion chirurgicale de veines profondes de membre supérieur	39.25.19↔	Pontage aorto-iliaco-fémoral, aortique, autre
38.83.29↔	Autre occlusion chirurgicale de veines de membre supérieur, autre	39.25.20↔	Pontage iliaco-fémoral, SAP
		39.25.21↔	Pontage ilio-iliaque
		39.25.22↔	Pontage ilio-fémoral
		39.25.23↔	Pontage ilio-poplité
		39.25.24↔	Pontage ilio-crural
		39.25.29↔	Pontage iliaco-fémoral, autre
		39.25.30↔	Pontage par le trou obturateur (extra-anatomique)

39.25.99↔	Pontage entre aorte, artère iliaque et artère fémorale, autre	39.31.99↔	Suture d'artère, autre
39.26.00↔	Autre pontage ou shunt vasculaire intra-abdominal, SAP	39.32.00↔	Suture de veine, SAP
39.26.10↔	Autre pontage ou shunt vasculaire intra-abdominal, artères viscérales	39.32.10↔	Suture de veine de la tête et du cou, SAP
39.26.11↔	Autre pontage ou shunt vasculaire intra-abdominal, aorte	39.32.11↔	Suture de veine intracrânienne
39.26.12↔	Autre pontage ou shunt vasculaire intra-abdominal, artère rénale	39.32.19↔	Suture de veine de la tête et du cou, autre
39.26.19↔	Autre pontage ou shunt vasculaire intra-abdominal, autres artères viscérales	39.32.30↔	Suture de veine thoracique, SAP
39.26.99↔	Autre pontage ou shunt vasculaire intra-abdominal, autre	39.32.31↔	Suture de la veine cave supérieure
39.27.00↔	Fistule artério-veineuse pour hémodialyse, SAP	39.32.32↔	Suture de la veine brachio-céphalique
39.27.09↔	Fistule artério-veineuse pour hémodialyse, autre	39.32.39↔	Suture de veine thoracique, autre
39.27.10↔	Mise en place d'une fistule artério-veineuse pour hémodialyse	39.32.40↔	Suture de veine abdominale, SAP
39.27.11↔	Mise en place d'une fistule artério-veineuse avec matériel allogène ou alloplastique pour hémodialyse	39.32.41↔	Suture de la veine cave inférieure
39.28↔	Pontage ou shunt vasculaire extra-intracrânien	39.32.42↔	Suture des veines iliaques commune et interne
39.29.00↔	Autre pontage ou shunt vasculaire (périphérique), SAP	39.32.49↔	Suture de veine abdominale, autre
39.29.10↔	Pontage ou shunt vasculaire d'artères de membre inférieur, SAP	39.32.99↔	Suture de veine, autre
39.29.11↔	Shunt ou pontage vasculaire fémoro-fémoral	39.41↔	Contrôle d'hémorragie après chirurgie vasculaire
39.29.12↔	Shunt ou pontage vasculaire fémoro-poplité	39.42.11↔	Ablation lors du remplacement de shunt artério-veineux pour hémodialyse
39.29.13↔	Shunt ou pontage vasculaire fémoro-crural	39.42.12↔	Révision sans remplacement de shunt artério-veineux pour hémodialyse
39.29.14↔	Shunt ou pontage vasculaire fémoro-pédieux	39.43↔	Fermeture de shunt artério-veineux pour hémodialyse
39.29.15↔	Shunt ou pontage vasculaire poplitéo-crural ou poplitéo-pédieux	39.49.00↔	Autre révision après intervention vasculaire, SAP
39.29.16↔	Pontage ou shunt vasculaire d'artères de la jambe et du pied	39.49.10↔	Révision d'anastomose vasculaire
39.29.19↔	Pontage ou shunt vasculaire d'artères de membre inférieur, autre	39.49.20↔	Révision d'implant vasculaire
39.29.20↔	Pontage ou shunt vasculaire d'artères de membre supérieur	39.49.21↔	Remplacement d'implant vasculaire
39.29.30↔	Autre pontage ou shunt vasculaire (périphérique), extra-anatomique, SAP	39.49.22↔	Ablation d'implant vasculaire
39.29.31↔	Shunt ou pontage vasculaire sous-clavio-fémoral	39.49.30↔	Remplacement de conduit cardiaque
39.29.32↔	Shunt ou pontage vasculaire axillo-fémoral	39.49.99↔	Autre révision après intervention vasculaire, autre
39.29.33↔	Pontage croisé fémoro-fémoral	39.50.00↔	Angioplastie ou athérectomie d'autre(s) vaisseau(x) non-coronaire(s), SAP
39.29.39↔	Autre pontage ou shunt vasculaire (périphérique), extra-anatomique, autre	39.50.10↔	Angioplastie ou athérectomie d'autre(s) vaisseau(x) non-coronaire(s) par ballonnet, SAP
39.29.40↔	Shunt ou pontage vasculaire de veines	39.50.11↔	Angioplastie ou athérectomie d'autre(s) vaisseau(x) non-coronaire(s) par ballonnet simple
39.29.80↔	Shunt peropératoire temporaire, SAP	39.50.12↔	Angioplastie ou athérectomie d'autre(s) vaisseau(x) non-coronaire(s) par ballonnet à lames
39.29.81↔	Shunt peropératoire temporaire, artério-artériel	39.50.13↔	Angioplastie ou athérectomie d'autre(s) vaisseau(x) non-coronaire(s) par ballonnet de cryoplastie
39.29.82↔	Shunt peropératoire temporaire, artério-veineux	39.50.14↔	Angioplastie ou athérectomie d'autre(s) vaisseau(x) non-coronaire(s) par ballonnet à élution médicamenteuse
39.29.89↔	Shunt peropératoire temporaire, autre	39.50.19↔	Angioplastie ou athérectomie d'autre(s) vaisseau(x) non-coronaire(s) par autre ballonnet
39.29.99↔	Autre pontage ou shunt vasculaire (périphérique), autre	39.50.20↔	Angioplastie par laser à lame d'autre(s) vaisseau(x) non-coronaire(s)
39.2a↔	Pontage ou shunt vasculaire intra-intracrânien	39.50.21↔	Angioplastie, thrombectomie d'autre(s) vaisseau(x) non-coronaire(s)
39.31.00↔	Suture d'artère, SAP	39.50.99↔	Angioplastie ou athérectomie d'autre(s) vaisseau(x) non-coronaire(s), autre
39.31.10↔	Suture d'artère de la tête et du cou, SAP	39.51.00↔	Clippage d'anévrisme, SAP
39.31.11↔	Suture d'artère intracrânienne	39.51.11↔	Clippage d'anévrisme intracrânien
39.31.19↔	Suture d'artère de la tête et du cou, autre	39.51.99↔	Clippage d'anévrisme, autre
39.31.20↔	Suture d'artère du bras, SAP	39.52.00↔	Autre réparation d'anévrisme, SAP
39.31.21↔	Suture de l'artère axillaire	39.52.10↔	Autre réparation d'anévrisme de vaisseaux de la tête et du cou, SAP
39.31.22↔	Suture de l'artère brachiale	39.52.11↔	Autre réparation d'anévrisme de vaisseaux intracrâniens
39.31.29↔	Suture d'artère du bras, autre	39.52.19↔	Autre réparation d'anévrisme de vaisseaux de la tête et du cou, autre
39.31.30↔	Suture d'artère de l'avant-bras	39.52.20↔	Autre réparation d'anévrisme de l'aorte, SAP
39.31.40↔	Suture d'artère de la main	39.52.21↔	Autre réparation chirurgicale ouverte d'anévrisme de l'aorte ascendante, de la crosse aortique et de l'aorte thoracique
39.31.50↔	Suture d'artère du membre inférieur	39.52.22↔	Autre réparation chirurgicale ouverte d'anévrisme de l'aorte abdominale
39.31.60↔	Suture de l'aorte, SAP	39.52.29↔	Autre réparation d'anévrisme de l'aorte, autre
39.31.61↔	Suture de l'aorte thoracique	39.52.99↔	Autre réparation d'anévrisme, autre
39.31.62↔	Suture de l'aorte abdominale	39.53↔	Réparation de fistule artério-veineuse
39.31.69↔	Suture de l'aorte, autre	39.54.00↔	Opération de réentrée, SAP
39.31.70↔	Suture d'autres artères thoraciques, SAP	39.54.10↔	Opération de réentrée, aorte thoracique
39.31.71↔	Suture de l'artère pulmonaire	39.54.20↔	Opération de réentrée, aorte abdominale
39.31.72↔	Suture du tronc brachio-céphalique	39.54.99↔	Opération de réentrée, autre
39.31.73↔	Suture de l'artère sous-clavière	39.55↔	Réimplantation de vaisseau rénal aberrant
39.31.79↔	Suture d'artères thoraciques, autre	39.56.00↔	Réparation de vaisseau sanguin, avec patch de tissu (plastie), SAP
39.31.80↔	Suture d'artères abdominales, SAP		
39.31.81↔	Suture du tronc coeliaque		
39.31.82↔	Suture de l'artère gastrique		
39.31.83↔	Suture de l'artère hépatique		
39.31.84↔	Suture de l'artère splénique		
39.31.85↔	Suture de l'artère rénale		
39.31.86↔	Suture de l'artère mésentérique		
39.31.87↔	Suture de l'artère lombaire		
39.31.88↔	Suture de l'artère iliaque		
39.31.89↔	Suture d'artères abdominales, autre		

39.56.10↔	Réparation de vaisseaux de la tête et du cou avec patch de tissu, SAP	39.57.39↔	Réparation de vaisseaux thoraciques avec patch synthétique, autre
39.56.11↔	Réparation de vaisseaux intracrâniens avec patch de tissu	39.57.40↔	Réparation d'artères abdominales avec patch synthétique, SAP
39.56.12↔	Réparation de la veine jugulaire avec patch de tissu	39.57.41↔	Réparation de l'aorte abdominale avec patch synthétique
39.56.19↔	Réparation de vaisseaux de la tête et du cou avec patch de tissu, autre	39.57.42↔	Réparation du tronc coeliaque avec patch synthétique
39.56.20↔	Réparation de vaisseaux du membre supérieur avec patch de tissu, SAP	39.57.43↔	Réparation de l'artère gastrique avec patch synthétique
39.56.21↔	Réparation d'artères du membre supérieur avec patch de tissu	39.57.44↔	Réparation de l'artère hépatique avec patch synthétique
39.56.22↔	Réparation de la veine sous-clavière, de la veine axillaire et de la veine brachio-céphalique avec patch de tissu	39.57.45↔	Réparation de l'artère splénique avec patch synthétique
39.56.23↔	Réparation d'autres veines profondes du membre supérieur avec patch de tissu	39.57.46↔	Réparation de l'artère rénale avec patch synthétique
39.56.29↔	Réparation de vaisseaux du membre supérieur avec patch de tissu, autre	39.57.47↔	Réparation de l'artère mésentérique avec patch synthétique
39.56.30↔	Réparation de vaisseaux thoraciques avec patch de tissu, SAP	39.57.48↔	Réparation de l'artère iliaque avec patch synthétique
39.56.31↔	Réparation de l'aorte thoracique avec patch de tissu	39.57.49↔	Réparation d'artères abdominales avec patch synthétique, autre
39.56.32↔	Réparation de la veine pulmonaire avec patch de tissu	39.57.50↔	Réparation de veines abdominales avec patch synthétique, SAP
39.56.33↔	Réparation de la veine cave supérieure avec patch de tissu	39.57.51↔	Réparation de la veine cave inférieure avec patch synthétique
39.56.39↔	Réparation de vaisseaux thoraciques avec patch de tissu, autre	39.57.52↔	Réparation de la veine iliaque avec patch synthétique
39.56.40↔	Réparation d'artères abdominales avec patch de tissu, SAP	39.57.59↔	Réparation de veines abdominales avec patch synthétique, autre
39.56.41↔	Réparation de l'aorte abdominale avec patch de tissu	39.57.60↔	Réparation de vaisseaux du membre inférieur avec patch synthétique, SAP
39.56.42↔	Réparation du tronc coeliaque avec patch de tissu	39.57.61↔	Réparation d'artères du membre inférieur avec patch synthétique
39.56.43↔	Réparation de l'artère gastrique avec patch de tissu	39.57.62↔	Réparation de la veine fémorale et de la veine poplitée avec patch synthétique
39.56.44↔	Réparation de l'artère hépatique avec patch de tissu	39.57.63↔	Réparation d'autres veines profondes du membre inférieur avec patch synthétique
39.56.45↔	Réparation de l'artère splénique avec patch de tissu	39.57.64↔	Réparation de veines superficielles de la cuisse avec patch synthétique
39.56.46↔	Réparation de l'artère rénale avec patch de tissu	39.57.69↔	Réparation de vaisseaux du membre inférieur avec patch synthétique, autre
39.56.47↔	Réparation de l'artère mésentérique avec patch de tissu	39.57.99↔	Réparation de vaisseau sanguin avec patch synthétique (plastie), autre
39.56.48↔	Réparation de l'artère iliaque avec patch de tissu	39.58↔	Réparation de vaisseau sanguin, avec patch de type non précisé
39.56.49↔	Réparation d'artères abdominales avec patch de tissu, autre	39.59.10↔	Transposition d'artères, SAP
39.56.50↔	Réparation de veines abdominales avec patch de tissu, SAP	39.59.11↔	Transposition d'artère vertébrale extracrânienne
39.56.51↔	Réparation de la veine cave inférieure avec patch de tissu	39.59.12↔	Transposition d'autres artères extracrâniennes de la tête et du cou
39.56.52↔	Réparation de la veine iliaque avec patch de tissu	39.59.13↔	Transposition d'artères de membre supérieur
39.56.59↔	Réparation de veines abdominales avec patch de tissu, autre	39.59.14↔	Transposition d'artères thoraciques
39.56.60↔	Réparation de vaisseaux du membre inférieur avec patch de tissu, SAP	39.59.15↔	Transposition de l'artère gastrique, de l'artère hépatique et de l'artère splénique
39.56.61↔	Réparation d'artères du membre inférieur avec patch de tissu	39.59.16↔	Transposition de l'artère rénale
39.56.62↔	Réparation de la veine fémorale et de la veine poplitée avec patch de tissu	39.59.17↔	Transposition de l'artère mésentérique
39.56.63↔	Réparation d'autres veines profondes du membre inférieur avec patch de tissu	39.59.18↔	Transposition d'autres artères viscérales
39.56.64↔	Réparation de veines superficielles de la cuisse avec patch de tissu	39.59.19↔	Transposition de l'artère iliaque
39.56.69↔	Réparation de vaisseaux du membre inférieur avec patch de tissu, autre	39.59.20↔	Transposition d'autres artères abdominales
39.56.99↔	Réparation de vaisseau sanguin avec patch de tissu (plastie), autre	39.59.21↔	Transposition d'artères de membre inférieur
39.57.00↔	Réparation de vaisseau sanguin avec patch synthétique (plastie), SAP	39.59.29↔	Transposition d'artères, autre
39.57.10↔	Réparation de vaisseaux de la tête et du cou avec patch synthétique, SAP	39.59.30↔	Autre réparation de vaisseaux de la tête et du cou, SAP
39.57.11↔	Réparation de vaisseaux intracrâniens avec patch synthétique	39.59.31↔	Autre réparation de vaisseaux intracrâniens
39.57.12↔	Réparation d'artères extracrâniennes de la tête et du cou avec patch synthétique	39.59.32↔	Autre réparation d'artère vertébrale extracrânienne
39.57.13↔	Réparation de la veine jugulaire avec patch synthétique	39.59.33↔	Autre réparation d'artères extracrâniennes de la tête et du cou, autre
39.57.19↔	Réparation de vaisseaux de la tête et du cou avec patch synthétique, autre	39.59.34↔	Autre réparation de la veine jugulaire
39.57.20↔	Réparation de vaisseaux du membre supérieur avec patch synthétique, SAP	39.59.39↔	Autre réparation de vaisseaux de la tête et du cou, autre
39.57.21↔	Réparation d'artères du membre supérieur avec patch synthétique	39.59.40↔	Autre réparation de vaisseaux de membre supérieur, SAP
39.57.22↔	Réparation de la veine sous-clavière, de la veine axillaire et de la veine brachio-céphalique avec patch synthétique	39.59.41↔	Autre réparation d'artères de membre supérieur
39.57.23↔	Réparation d'autres veines profondes du membre supérieur avec patch synthétique	39.59.42↔	Autre réparation de la veine sous-clavière, de la veine axillaire et de la veine brachio-céphalique
39.57.29↔	Réparation de vaisseaux du membre supérieur avec patch synthétique, autre	39.59.48↔	Autre réparation d'autres veines profondes du membre supérieur
39.57.30↔	Réparation de vaisseaux thoraciques avec patch synthétique, SAP	39.59.49↔	Autre réparation de vaisseaux de membre supérieur, autre
39.57.31↔	Réparation de l'aorte thoracique avec patch synthétique	39.59.50↔	Autre réparation de vaisseaux thoraciques, SAP
39.57.32↔	Réparation de la veine pulmonaire avec patch synthétique	39.59.51↔	Autre réparation de l'aorte thoracique
39.57.33↔	Réparation de la veine cave supérieure avec patch synthétique	39.59.52↔	Autre réparation de l'artère pulmonaire
		39.59.53↔	Autre réparation d'artères thoraciques, autre
		39.59.54↔	Autre réparation de la veine pulmonaire
		39.59.55↔	Autre réparation de la veine cave supérieure
		39.59.59↔	Autre réparation de vaisseaux thoraciques, autre
		39.59.60↔	Autre réparation d'artères abdominales, SAP
		39.59.61↔	Autre réparation de l'aorte abdominale

39.59.62↔	Autre réparation du tronc coeliaque	39.72.35↔	Embolisation transluminale percutanée de malformation vasculaire par microcathéter, utilisation de cinq microcathéters
39.59.63↔	Autre réparation de l'artère gastrique	39.72.36↔	Embolisation transluminale percutanée de malformation vasculaire par microcathéter, utilisation de 6 microcathéters et plus
39.59.64↔	Autre réparation de l'artère hépatique	39.72.99↔	Réparation ou occlusion endovasculaire des vaisseaux de la tête et du cou, autre
39.59.65↔	Autre réparation de l'artère splénique	39.73.00↔	Implantation endovasculaire de greffe sur l'aorte thoracique, SAP
39.59.66↔	Autre réparation de l'artère rénale	39.73.10↔	Implantation endovasculaire de greffe sur l'aorte thoracique, sans fenestration ni bras latéral
39.59.67↔	Autre réparation de l'artère mésentérique	39.73.11↔	Implantation endovasculaire de greffe sur l'aorte thoracique, avec fenestration ou bras latéral
39.59.68↔	Autre réparation de l'artère iliaque	39.73.20↔	Implantation endovasculaire de greffe sur l'aorte thoraco-abdominale
39.59.69↔	Autre réparation d'artères abdominales, autre	39.73.99↔	Implantation endovasculaire de greffe sur l'aorte thoracique, autre
39.59.70↔	Autre réparation de veines abdominales, SAP	39.75.01↔	Intervention vasculaire percutanée transluminale, autres vaisseaux, ablation de corps étranger par cathéter d'extraction, à panier, etc.
39.59.71↔	Autre réparation de la veine cave inférieure	39.75.10↔	Intervention vasculaire transluminale percutanée, autres vaisseaux, emploi de systèmes de cathéters pour recanalisation d'obstructions totales
39.59.72↔	Autre réparation de la veine iliaque	39.75.11↔	Intervention vasculaire transluminale percutanée, autres vaisseaux, thrombectomie à lame rotative
39.59.79↔	Autre réparation de veines abdominales, autre	39.75.12↔	Intervention vasculaire transluminale percutanée, autres vaisseaux, angioplastie au laser
39.59.80↔	Autre réparation de vaisseaux de membre inférieur, SAP	39.75.13↔	Intervention vasculaire transluminale percutanée, autres vaisseaux, emploi de système anti-embolique (vaisseaux périphériques ou viscéraux)
39.59.81↔	Autre réparation d'artères de membre inférieur	39.75.14↔	Intervention vasculaire transluminale percutanée, autres vaisseaux, athérectomie
39.59.82↔	Autre réparation de la veine fémorale	39.75.15↔	Intervention vasculaire transluminale percutanée, autres vaisseaux, thrombolyse sélective
39.59.83↔	Autre réparation de la veine poplitée	39.75.16↔	Intervention vasculaire transluminale percutanée, autres vaisseaux, thrombolyse sélective, assistance échographique
39.59.88↔	Autre réparation d'autres veines profondes du membre inférieur	39.76.00↔	Intervention endovasculaire transluminale percutanée sur vaisseau(x) (extracrânien(s)) précérébral(aux), SAP
39.59.89↔	Autre réparation de vaisseaux de membre inférieur, autre	39.76.10↔	Angioplastie percutanée à ballonnet de vaisseau(x) (extracrânien(s)) précérébral(aux)
39.59.90↔	Autre réparation de vaisseau, plastie de valves veineuses	39.76.20↔	Angioplastie percutanée de vaisseau(x) (extracrânien(s)) précérébral(aux), système à lame rotative ou multilames
39.71.00↔	Implantation endovasculaire d'une greffe dans l'aorte abdominale, SAP	39.76.30↔	Angioplastie percutanée au laser de vaisseau(x) (extracrânien(s)) précérébral(aux)
39.71.10↔	Implantation endovasculaire d'une greffe dans l'aorte abdominale, aorto-iliaque, sans fenestration ni bras latéral	39.76.40↔	Athérectomie percutanée de vaisseau(x) (extracrânien(s)) précérébral(aux)
39.71.11↔	Implantation endovasculaire d'une greffe dans l'aorte abdominale, aorto-iliaque, avec fenestration ou bras latéral	39.76.50↔	Thrombolyse percutanée sélective de vaisseaux extracrâniens de la tête et du cou
39.71.12↔	Implantation endovasculaire d'une greffe dans l'aorte abdominale, prothèse de bifurcation aorto-bi-iliaque, sans fenestration ni bras latéral	39.76.60↔	Thrombectomie percutanée de vaisseau(x) (extracrânien(s)) précérébral(aux), SAP
39.71.13↔	Implantation endovasculaire d'une greffe dans l'aorte abdominale, prothèse de bifurcation aorto-bi-iliaque, avec fenestration ou bras latéral	39.76.61↔	Thrombectomie percutanée à lame rotative de vaisseau(x) (extracrânien(s)) précérébral(aux)
39.71.14↔	Implantation endovasculaire d'une greffe dans l'aorte abdominale, prothèse tubulaire, aortique, sans fenestration ni bras latéral	39.76.62↔	Thrombectomie percutanée de vaisseau(x) extracrânien(s) assistée par stent
39.71.15↔	Implantation endovasculaire d'une greffe dans l'aorte abdominale, prothèse tubulaire, aortique, avec fenestration ou bras latéral	39.76.69↔	Thrombectomie percutanée de vaisseau(x) (extracrânien(s)) précérébral(aux), autre
39.71.99↔	Implantation endovasculaire d'une greffe dans l'aorte abdominale, autre	39.76.70↔	Extraction endovasculaire percutanée de corps étranger de vaisseaux extracrâniens de la tête et du cou
39.72.00↔	Réparation ou occlusion endovasculaire des vaisseaux de la tête et du cou, SAP	39.76.99↔	Intervention endovasculaire transluminale percutanée sur vaisseau(x) (extracrânien(s)) précérébral(aux), autre
39.72.10↔	Embolisation sélective de vaisseaux intracrâniens, SAP	39.77.50↔	Thrombolyse percutanée sélective de vaisseau(x) intracrânien(s)
39.72.11↔	Embolisation sélective de vaisseaux intracrâniens, avec particules ou spires métalliques	39.77.70↔	Extraction endovasculaire percutanée de corps étranger de vaisseau(x) intracrânien(s)
39.72.12↔	Embolisation sélective de vaisseaux intracrâniens, avec liquides embolisants, ballonnets détachables ou filtres (parapluie)	39.79.11↔	Implantation endovasculaire de greffe, vaisseaux viscéraux
39.72.13↔	Embolisation sélective de vaisseaux intracrâniens par des stents utilisés comme flow-diverter	39.79.12↔	Implantation endovasculaire de greffe, vaisseaux du bassin
39.72.14↔	Embolisation sélective de vaisseaux intracrâniens, avec matériel embolisant adhésif	39.79.13↔	Implantation endovasculaire de greffe, vaisseaux abdominaux
39.72.19↔	Embolisation sélective de vaisseaux intracrâniens, autre	39.79.19↔	Implantation endovasculaire de greffe, autres vaisseaux, autre
39.72.20↔	Embolisation sélective de vaisseaux extracrâniens de la tête et du cou, SAP	39.79.20↔	Embolisation ou occlusion par coils, autres vaisseaux, SAP
39.72.21↔	Embolisation sélective de vaisseaux extracrâniens de la tête et du cou, avec particules ou spires métalliques	39.79.21↔	Embolisation ou occlusion par coils, vaisseaux du membre supérieur
39.72.22↔	Embolisation sélective de vaisseaux extracrâniens de la tête et du cou avec liquides embolisants, ballonnets détachables ou filtres (parapluie)	39.79.22↔	Embolisation ou occlusion par coils, aorte
39.72.24↔	Embolisation sélective de vaisseaux extracrâniens de la tête et du cou, avec matériel embolisant adhésif	39.79.24↔	Embolisation ou occlusion par coils, vaisseaux thoraciques
39.72.29↔	Embolisation sélective de vaisseaux extracrâniens de la tête et du cou, autre		
39.72.30↔	Embolisation transluminale percutanée de malformation vasculaire par microcathéter, SAP		
39.72.31↔	Embolisation transluminale percutanée de malformation vasculaire par microcathéter, utilisation d'un microcathéter		
39.72.32↔	Embolisation transluminale percutanée de malformation vasculaire par microcathéter, utilisation de deux microcathéters		
39.72.33↔	Embolisation transluminale percutanée de malformation vasculaire par microcathéter, utilisation de trois microcathéters		
39.72.34↔	Embolisation transluminale percutanée de malformation vasculaire par microcathéter, utilisation de quatre microcathéters		

39.79.25↔	Embolisation ou occlusion par coils, vaisseaux viscéraux	39.79.72↔	Fermeture d'artères par cathéter au laser, aorte
39.79.26↔	Embolisation ou occlusion par coils, vaisseaux abdominaux	39.79.74↔	Fermeture d'artères par cathéter au laser, vaisseaux thoraciques
39.79.27↔	Embolisation ou occlusion par coils, vaisseaux du membre inférieur	39.79.75↔	Fermeture d'artères par cathéter au laser, vaisseaux du membre inférieur
39.79.28↔	Embolisation ou occlusion par coils, vaisseaux rachidiens	39.79.76↔	Fermeture d'artères par cathéter au laser, vaisseaux viscéraux
39.79.29↔	Embolisation ou occlusion par coils, autres vaisseaux, autre	39.79.77↔	Fermeture d'artères par cathéter au laser, vaisseaux abdominaux
39.79.30↔	Embolisation sélective par liquides embolisants, autres vaisseaux, SAP	39.79.79↔	Fermeture d'artères par cathéter au laser, autres vaisseaux, autre
39.79.31↔	Embolisation sélective par liquides embolisants, vaisseaux du membre supérieur	39.79.80↔	Fermeture d'artères par cathéter à radiofréquence, autres vaisseaux, SAP
39.79.32↔	Embolisation sélective par liquides embolisants, aorte	39.79.81↔	Fermeture d'artères par cathéter à radiofréquence, artères du membre supérieur
39.79.34↔	Embolisation sélective par liquides embolisants, vaisseaux thoraciques	39.79.82↔	Fermeture d'artères par cathéter à radiofréquence, aorte
39.79.35↔	Embolisation sélective par liquides embolisants, vaisseaux viscéraux	39.79.84↔	Fermeture d'artères par cathéter à radiofréquence, vaisseaux thoraciques
39.79.36↔	Embolisation sélective par liquides embolisants, vaisseaux abdominaux	39.79.85↔	Fermeture d'artères par cathéter à radiofréquence, vaisseaux du membre inférieur
39.79.37↔	Embolisation sélective par liquides embolisants, vaisseaux du membre inférieur	39.79.86↔	Fermeture d'artères par cathéter à radiofréquence, vaisseaux viscéraux
39.79.38↔	Embolisation sélective par liquides embolisants, vaisseaux rachidiens	39.79.87↔	Fermeture d'artères par cathéter à radiofréquence, vaisseaux abdominaux
39.79.39↔	Embolisation sélective par liquides embolisants, autres vaisseaux, autre	39.79.89↔	Fermeture d'artères par cathéter à radiofréquence, autres vaisseaux, autre
39.79.40↔	Embolisation sélective par ballonnets détachables, autres vaisseaux, SAP	39.8x.00↔	Opération du corps carotidien, du sinus carotidien et d'autres corps vasculaires, SAP
39.79.41↔	Embolisation sélective par ballonnets détachables, vaisseaux du membre supérieur	39.8x.10↔	Exploration du corps carotidien et d'autres corps vasculaires
39.79.42↔	Embolisation sélective par ballonnets détachables, aorte	39.8x.11↔	Excision du corps carotidien et d'autres corps vasculaires
39.79.44↔	Embolisation sélective par ballonnets détachables, vaisseaux thoraciques	39.8x.20↔	Implantation ou remplacement de générateur d'impulsions pour activation du baroréflexe
39.79.45↔	Embolisation sélective par ballonnets détachables, vaisseaux viscéraux	39.8x.21↔	Révision sans remplacement de générateur d'impulsions pour activation du baroréflexe
39.79.46↔	Embolisation sélective par ballonnets détachables, vaisseaux abdominaux	39.8x.22↔	Ablation de générateur d'impulsions pour activation du baroréflexe
39.79.47↔	Embolisation sélective par ballonnets détachables, vaisseaux rachidiens	39.8x.30↔	Implantation ou remplacement d'électrode(s) pour activation du baroréflexe
39.79.48↔	Embolisation sélective par ballonnets détachables, vaisseaux du membre inférieur	39.8x.31↔	Révision sans remplacement d'électrode(s) pour activation du baroréflexe
39.79.49↔	Embolisation sélective par ballonnets détachables, autres vaisseaux, autre	39.8x.32↔	Ablation d'électrode(s) pour activation du baroréflexe
39.79.50↔	Embolisation sélective par filtres (parapluie), autres vaisseaux, SAP	39.8x.99↔	Opération du corps carotidien, du sinus carotidien et d'autres corps vasculaires, autre
39.79.51↔	Embolisation sélective par filtres (parapluie), vaisseaux du membre supérieur	39.90.00↔	Insertion de stent(s) dans un/des vaisseau(x) périphérique(s) sans libération de substance médicamenteuse, SAP
39.79.52↔	Embolisation sélective par filtres (parapluie), aorte	39.90.10↔	Insertion de stent(s) dans des vaisseaux non cardiaques, stents nus
39.79.54↔	Embolisation sélective par filtres (parapluie), vaisseaux thoraciques	39.90.11↔	Insertion de stent(s) dans des vaisseaux non cardiaques, stents biorésorbables
39.79.55↔	Embolisation sélective par filtres (parapluie), vaisseaux viscéraux	39.90.12↔	Insertion de stent(s) dans des vaisseaux non cardiaques, stents à grand lumen, SAP
39.79.56↔	Embolisation sélective par filtres (parapluie), vaisseaux abdominaux	39.90.13↔	Insertion de stent(s) dans des vaisseaux non cardiaques, stents à grand lumen, non couverts
39.79.57↔	Embolisation sélective par filtres (parapluie), vaisseaux du membre inférieur	39.90.14↔	Insertion de stent(s) dans des vaisseaux non cardiaques, stents à grand lumen, couverts
39.79.58↔	Embolisation sélective par filtres (parapluie), vaisseaux rachidiens	39.90.15↔	Insertion de stent(s) dans des vaisseaux non cardiaques, stents couverts (stentgrafts) dans des vaisseaux sans anévrisme
39.79.59↔	Embolisation sélective par filtres (parapluie), autres vaisseaux, autre	39.90.16↔	Insertion de stent(s) dans des vaisseaux non cardiaques, stents couverts à surface bioactive
39.79.60↔	Embolisation sélective par particules, autres vaisseaux, SAP	39.90.17↔	Insertion de stent(s) vasculaire(s) périphérique(s), stent(s) multicouches
39.79.61↔	Embolisation sélective par particules, vaisseaux du membre supérieur	39.90.19↔	Insertion de stent(s) dans des vaisseaux non cardiaques, autres stents
39.79.62↔	Embolisation sélective par particules, aorte	39.90.30↔	Insertion de stent(s) extra-long(s) (>10 cm) dans des vaisseaux non cardiaques, SAP
39.79.64↔	Embolisation sélective par particules, vaisseaux thoraciques	39.90.31↔	Insertion de stent(s) nus extra-long(s) (>10 cm) dans des vaisseaux non cardiaques
39.79.65↔	Embolisation sélective par particules, vaisseaux viscéraux	39.90.32↔	Insertion de stent(s) couverts extralongs (>10 cm) dans des vaisseaux non cardiaques
39.79.66↔	Embolisation sélective par particules, vaisseaux abdominaux	39.90.39↔	Insertion de stent(s) extra-long(s) (>10 cm) dans des vaisseaux non cardiaques, autre
39.79.67↔	Embolisation sélective par particules, vaisseaux du membre inférieur	39.90.99↔	Insertion de stent(s) vasculaire(s) périphérique(s) sans libération de substance médicamenteuse, autre
39.79.68↔	Embolisation sélective par particules, vaisseaux rachidiens		
39.79.69↔	Embolisation sélective par particules, autres vaisseaux, autre		
39.79.70↔	Fermeture d'artères par cathéter au laser, autres vaisseaux, SAP		
39.79.71↔	Fermeture d'artères par cathéter au laser, artères du membre supérieur		

39.99.00↔	Autres opérations de vaisseaux, SAP	42.09.00↔	Autre incision de l'œsophage, SAP
39.99.10↔	Aortopexie	42.09.11↔	Autre incision chirurgicale ouverte de l'œsophage
39.99.20↔	Opérations d'anomalies vasculaires congénitales, SAP	42.09.12↔	Autre incision laparoscopique de l'œsophage
39.99.21↔	Opérations d'anomalie congénitale de l'isthme aortique (sténose) ou d'interruption de la crosse aortique	42.09.99↔	Autre incision de l'œsophage, autre
39.99.22↔	Opérations d'anomalie congénitale de l'artère ou de la veine pulmonaire ou d'une artère sous-clavière droite rétro-œsophagienne (arteria lusoria)	42.10↔	Oesophagostomie, SAP
39.99.23↔	Opérations d'anomalies congénitales de la veine cave	42.11↔	Oesophagostomie cervicale
39.99.24↔	Opération et unifocalisation de vaisseaux collatéraux congénitaux	42.12↔	Extériorisation du sac œsophagien
39.99.30↔	Fermeture par cathéter du canal artériel de Botal, SAP	42.19↔	Autre fistulisation externe de l'œsophage
39.99.31↔	Fermeture par cathéter du canal artériel de Botal, avec coil	42.21↔	Oesophagoscopie opératoire par incision
39.99.32↔	Fermeture par cathéter du canal artériel de Botal, avec obturateur d'Amplatz	42.40↔	Œsophagectomie, SAP
39.99.38↔	Fermeture par cathéter du canal artériel de Botal, autre	42.41.00↔	Œsophagectomie partielle, SAP
39.99.39↔	Opérations d'autres anomalies vasculaires congénitales	42.41.10↔	Œsophagectomie partielle, sans rétablissement de continuité
39.99.99↔	Autres opérations de vaisseaux, autre	42.41.20↔	Œsophagectomie partielle, avec rétablissement de continuité
39.a1.11↔	Recours au laser excimère comme aide technique lors de l'enlèvement de sondes de pace-maker ou de défibrillateur	42.41.99↔	Œsophagectomie partielle, autre
40.22.00↔	Excision de ganglion lymphatique mammaire interne, SAP	42.42.00↔	Œsophagectomie totale, SAP
40.22.10↔	Excision de ganglion lymphatique mammaire interne, par thoracoscopie	42.42.10↔	Œsophagectomie totale, sans rétablissement de la continuité
40.22.20↔	Excision chirurgicale ouverte de ganglion lymphatique mammaire interne	42.42.20↔	Œsophagectomie totale avec rétablissement de la continuité, par voie transmédiastinale
40.22.99↔	Excision de ganglion lymphatique mammaire interne, autre	42.42.21↔	Œsophagectomie totale avec rétablissement de la continuité, par voie thoraco-abdominale
40.29.10↔	Excision de ganglion lymphatique médiastinal, SAP	42.42.29↔	Œsophagectomie totale avec rétablissement de la continuité, par autre abord
40.29.11↔	Excision chirurgicale ouverte de ganglion lymphatique médiastinal	42.42.99↔	Œsophagectomie totale, autre
40.29.12↔	Excision de ganglion lymphatique médiastinal, par thoracoscopie	42.51.00↔	Anastomose œsophago-œsophagienne intrathoracique, SAP
40.29.19↔	Excision de ganglion lymphatique médiastinal, autre	42.51.10↔	Anastomose œsophago-œsophagienne intrathoracique, correction d'atrésie pour rétablissement du transit pharyngo-œsophagien et réparation de fistule trachéo-œsophagienne congénitale
40.29.20↔	Excision de ganglion lymphatique para-aortique	42.51.99↔	Anastomose œsophago-œsophagienne intrathoracique, autre
40.29.30↔	Excision de ganglion lymphatique iliaque	42.52↔	Anastomose oeso-gastrique intrathoracique
40.29.70↔	Excision de lymphangiome ou d'hygroma kystique	42.53↔	Anastomose œsophagienne intrathoracique avec interposition d'intestin grêle
40.29.80↔	Excision d'adénopathie abdominale, excision de plusieurs ganglions (avec biopsie du foie), SAP	42.54↔	Autre anastomose oeso-entérale intrathoracique
40.29.81↔	Excision d'adénopathie abdominale, excision de plusieurs ganglions (avec biopsie du foie), chirurgie ouverte [laparotomie de stadification]	42.55↔	Anastomose œsophagienne intrathoracique avec interposition colique
40.29.82↔	Excision d'adénopathie abdominale, excision de plusieurs ganglions (avec biopsie du foie), par laparoscopie [laparotomie de stadification]	42.56↔	Autre anastomose oeso-colique intrathoracique
40.29.89↔	Excision d'adénopathie abdominale, excision de plusieurs ganglions (avec biopsie du foie), autre	42.58↔	Anastomose œsophagienne intrathoracique avec autre interposition
40.29.99↔	Excision simple d'autre structure lymphatique, autre	42.59↔	Autre anastomose intrathoracique de l'œsophage
40.62↔	Fistulisation du canal thoracique	42.61↔	Oesophago-œsophagostomie anté sternale
40.63↔	Fermeture de fistule du canal thoracique	42.62↔	Oesophago-gastrostomie anté sternale
40.64↔	Ligature du canal thoracique	42.63↔	Anastomose œsophagienne anté sternale avec interposition d'intestin grêle
40.69↔	Autre opération du canal thoracique	42.64↔	Autre œsophago-entérostomie anté sternale
40.9x.00↔	Autres opérations de structures lymphatiques, SAP	42.65↔	Anastomose œsophagienne anté sternale avec interposition colique
40.9x.10↔	Anastomose pour résorption de lymphoedème	42.66↔	Autre œsophago-colostomie anté sternale
40.9x.20↔	Incision de lymphocèle	42.68↔	Autre anastomose œsophagienne anté sternale avec interposition
40.9x.30↔	Drainage de lymphoedème	42.69↔	Autre anastomose œsophagienne anté sternale
40.9x.40↔	Ponction percutanée d'une lymphocèle à fin thérapeutique	42.7x.00↔	Oesophagomyotomie, SAP
40.9x.99↔	Autres opérations de structures lymphatiques, autre	42.7x.11↔	Oesophagomyotomie chirurgicale ouverte
41.2↔	Splénotomie	42.7x.12↔	Oesophagomyotomie laparoscopique
41.41↔	Marsupialisation de kyste de la rate	42.7x.21↔	Oesophagomyotomie pharyngo-cervicale chirurgicale ouverte
41.42.00↔	Excision ou destruction de lésion ou de tissu de la rate, SAP	42.7x.22↔	Oesophagomyotomie pharyngo-cervicale par laparoscopie
41.42.10↔	Excision de lésion ou de tissu de la rate	42.7x.31↔	Oesophago-gastromyotomie chirurgicale ouverte
41.42.20↔	Destruction de lésion ou de tissu de la rate	42.7x.32↔	Oesophago-gastromyotomie laparoscopique
41.42.99↔	Excision ou destruction de lésion ou de tissu de la rate, autre	42.7x.99↔	Oesophagomyotomie, autre
41.43↔	Splénectomie partielle	42.81.20↔	Insertion et remplacement de prothèse non auto-expansible (tube permanent) dans l'œsophage, par chirurgie ouverte
41.5↔	Splénectomie totale	42.81.21↔	Insertion et remplacement de deux prothèses non auto-expansibles (tubes permanents) dans l'œsophage, par chirurgie ouverte
41.93↔	Excision de rate surnuméraire	42.81.22↔	Insertion et remplacement de plus de deux prothèses non auto-expansibles (tubes permanents) dans l'œsophage, par chirurgie ouverte
41.94↔	Transplantation de rate	42.81.30↔	Insertion et remplacement de prothèse non auto-expansible (tube permanent) dans l'œsophage, par laparoscopie
41.95.00↔	Réparation et opération plastique de la rate, SAP	42.81.31↔	Insertion et remplacement de deux prothèses non auto-expansibles (tubes permanents) dans l'œsophage, par laparoscopie
41.95.10↔	Réparation de la rate, suture		
41.95.99↔	Réparation et opération plastique de la rate, autre		
41.99↔	Autres opérations de la rate		
42.01↔	Incision de membrane œsophagienne		

42.81.32↔	Insertion et remplacement de plus de deux prothèses non auto-expansibles (tubes permanents) dans l'œsophage, par laparoscopie	44.5x.00↔	Révision d'anastomose gastrique, SAP
42.81.42↔	Insertion et remplacement de plus de deux prothèses auto-expansibles (tubes permanents) dans l'œsophage, par endoscopie	44.5x.10↔	Révision d'anastomose gastrique après opération de Billroth I et II
42.81.50↔	Insertion et remplacement de prothèse auto-expansible (tube permanent) dans l'œsophage, par chirurgie ouverte	44.5x.21↔	Révision d'anastomose gastrique après bypass gastrique ou avec interposition intestinale, chirurgicale ouverte
42.81.51↔	Insertion et remplacement de deux prothèses auto-expansibles (tubes permanents) dans l'œsophage, par chirurgie ouverte	44.5x.22↔	Révision d'anastomose gastrique après bypass gastrique ou avec interposition intestinale, laparoscopique
42.81.52↔	Insertion et remplacement de plus de deux prothèses auto-expansibles (tubes permanents) dans l'œsophage, par chirurgie ouverte	44.5x.31↔	Révision de poche après bypass gastrique, chirurgicale ouverte
42.81.60↔	Insertion et remplacement de prothèse auto-expansible (tube permanent) dans l'œsophage, par laparoscopie	44.5x.32↔	Révision de poche après bypass gastrique, laparoscopique
42.81.61↔	Insertion et remplacement de deux prothèses auto-expansibles (tubes permanents) dans l'œsophage, par laparoscopie	44.5x.41↔	Révision à la suite d'une dérivation bilio-pancréatique [BPD], chirurgicale ouverte
42.81.62↔	Insertion et remplacement de plus de deux prothèses auto-expansibles (tubes permanents) dans l'œsophage, par laparoscopie	44.5x.42↔	Révision à la suite d'une dérivation bilio-pancréatique [BPD], laparoscopique
42.82↔	Suture de lacération de l'œsophage	44.5x.43↔	Intervention inversée à la suite d'une dérivation bilio-pancréatique [BPD], chirurgicale ouverte
42.83↔	Fermeture d'oesophagostomie	44.5x.44↔	Intervention inversée à la suite d'une dérivation bilio-pancréatique [BPD], laparoscopique
42.85↔	Réparation de sténose oesophagienne	44.5x.51↔	Intervention inversée après bypass gastrique, chirurgicale ouverte
42.87↔	Autre greffe de l'œsophage	44.5x.52↔	Intervention inversée après bypass gastrique, laparoscopique
42.89↔	Autre réparation de l'œsophage	44.5x.99↔	Révision d'anastomose gastrique, autre
43.0↔	Gastrotomie	44.61↔	Suture de lacération de l'estomac
43.5↔	Gastrectomie partielle, avec anastomose oesophagienne	44.63.00↔	Fermeture d'autre fistule gastrique, SAP
43.6x.00↔	Gastrectomie partielle, avec anastomose duodénale, SAP	44.63.11↔	Fermeture chirurgicale ouverte d'autre fistule gastrique
43.6x.10↔	Résection du pylore avec anastomose duodénale	44.63.12↔	Fermeture laparoscopique d'autre fistule gastrique
43.6x.20↔	Opération de Billroth I	44.63.99↔	Fermeture d'autre fistule gastrique, autre
43.6x.99↔	Gastrectomie partielle, avec anastomose duodénale, autre	44.64↔	Gastropexie
43.7x.00↔	Gastrectomie partielle, avec anastomose jéjunale, SAP	44.65.00↔	Oesophago-gastroplastie, SAP
43.7x.10↔	Gastrectomie partielle (résection des 2/3) avec anastomose jéjunale	44.65.10↔	Oesophago-gastroplastie chirurgicale ouverte, plastie du cardia
43.7x.20↔	Gastrectomie partielle (résection des 4/5) avec anastomose jéjunale	44.65.20↔	Oesophago-gastroplastie chirurgicale ouverte, (hémi-)fundoplicature
43.7x.99↔	Gastrectomie partielle, avec anastomose jéjunale, autre	44.65.99↔	Oesophago-gastroplastie, autre
43.81↔	Gastrectomie partielle, avec transposition jéjunale	44.66.00↔	Autres mesures de reconstruction de la fonction du sphincter gastro-œsophagien, SAP
43.89.00↔	Autre gastrectomie partielle, SAP	44.66.11↔	Plastie hiatale lors d'une intervention bariatrique, chirurgicale ouverte
43.89.10↔	Résection segmentaire de l'estomac	44.66.99↔	Autres mesures de reconstruction de la fonction du sphincter gastro-œsophagien, autre
43.89.20↔	Dérivation bilio-pancréatique de l'estomac selon Scopinaro, technique à ciel ouvert	44.67.00↔	Interventions laparoscopiques de restauration de fonction du sphincter gastro-œsophagien, SAP
43.89.21↔	Dérivation bilio-pancréatique de l'estomac selon Scopinaro, par laparoscopie	44.67.10↔	Interventions laparoscopiques de restauration de fonction du sphincter gastro-œsophagien, plastie laparoscopique du cardia
43.89.30↔	Dérivation bilio-pancréatique de l'estomac avec switch duodéal [BPD-DS], chirurgicale ouverte	44.67.20↔	Interventions laparoscopiques de restauration de fonction du sphincter gastro-œsophagien, (hémi-)fundoplicature laparoscopique
43.89.31↔	Dérivation bilio-pancréatique de l'estomac avec switch duodéal [BPD-DS], laparoscopique	44.67.99↔	Interventions laparoscopiques de restauration de fonction du sphincter gastro-œsophagien, autre
43.89.40↔	Tubulisation gastrique (sleeve resection), technique à ciel ouvert	44.68.00↔	Gastroplastie, SAP
43.89.41↔	Tubulisation gastrique (sleeve resection), par laparoscopie	44.68.10↔	Gastroplastie verticale, laparoscopique
43.89.42↔	Sleeve resection après mise en place d'un anneau gastrique, chirurgicale ouverte	44.68.11↔	Gastroplastie verticale, chirurgicale ouverte
43.89.43↔	Sleeve resection après mise en place d'un anneau gastrique, laparoscopique	44.68.99↔	Gastroplastie, autre
43.89.44↔	Re-sleeve resection, chirurgicale ouverte	44.69↔	Autre réparation de l'estomac
43.89.45↔	Re-sleeve resection, laparoscopique	44.92↔	Manipulation peropératoire de l'estomac
43.89.50↔	Switch duodéal après sleeve resection (seconde intervention), technique à ciel ouvert	44.93↔	Insertion de ballonnet gastrique
43.89.51↔	Switch duodéal après sleeve resection (seconde intervention), par laparoscopie	44.94↔	Enlèvement de ballonnet gastrique
43.89.90↔	Autre gastrectomie partielle atypique	44.95.00↔	Opération restrictive de l'estomac, SAP
43.89.99↔	Autre gastrectomie partielle, autre	44.95.11↔	Gastric banding, chirurgical ouvert
43.91↔	Gastrectomie totale avec interposition intestinale	44.95.12↔	Gastric banding, laparoscopique
43.99.00↔	Autre gastrectomie totale, SAP	44.95.99↔	Opération restrictive de l'estomac, autre
43.99.10↔	Gastrectomie résiduelle à la suite d'une intervention bariatrique, chirurgicale ouverte	44.96.00↔	Révision d'opération restrictive de l'estomac, SAP
43.99.11↔	Gastrectomie résiduelle à la suite d'une intervention bariatrique, laparoscopique	44.96.11↔	Remise en place de l'anneau après Gastric Banding, chirurgicale ouverte
43.99.99↔	Autre gastrectomie totale, autre	44.96.12↔	Remise en place de l'anneau après Gastric Banding, laparoscopique
44.11↔	Gastroscoie transabdominale	44.96.13↔	Changement de l'anneau après Gastric Banding, chirurgical ouvert
44.29↔	Autre pyloroplastie	44.96.14↔	Changement de l'anneau après Gastric Banding, laparoscopique
44.44↔	Embolisation par cathéter d'hémorragie gastrique ou duodénale	44.96.16↔	Réparation par cathéter après Gastric Banding, avec intervention intra-abdominale, chirurgicale ouverte
		44.96.17↔	Réparation par cathéter après Gastric Banding, avec intervention intra-abdominale, laparoscopique

44.96.18↔	Changement de boîtier après Gastric Banding	46.33↔	Réalisation d'une duodénostomie
44.96.99↔	Révision d'opération restrictive de l'estomac, autre	46.34↔	Réalisation chirurgicale ouverte d'une jéjunostomie
44.97.00↔	Enlèvement de dispositif(s) de restriction gastrique, SAP	46.39.00↔	Autre entérostomie, SAP
44.97.11↔	Enlèvement d'anneau gastrique, chirurgical ouvert	46.39.10↔	Autre entérostomie, réalisation d'une anastomose selon Bishop-Koop
44.97.12↔	Enlèvement d'anneau gastrique, laparoscopique	46.39.99↔	Autre entérostomie, autre
44.97.99↔	Enlèvement de dispositif(s) de restriction gastrique, autre	46.40↔	Révision de stoma intestinal, SAP
45.01↔	Incision du duodénum	46.41.00↔	Révision de stomie de l'intestin grêle, SAP
45.02↔	Autre incision de l'intestin grêle	46.41.10↔	Plastie d'élargissement ou de resserrement de stomie de l'intestin grêle
45.03↔	Incision du gros intestin	46.41.11↔	Nouvelle implantation de stomie de l'intestin grêle
45.41.21↔	Excision locale de lésion ou tissu du gros intestin, par laparoscopie	46.41.12↔	Ablation de la partie avancée d'une stomie de l'intestin grêle
45.41.31↔	Excision locale de lésion ou tissu du gros intestin, par chirurgie ouverte	46.41.20↔	Conversion d'une stomie de l'intestin grêle en stomie continente
45.61↔	Résection segmentaire multiple d'intestin grêle	46.41.99↔	Révision de stomie de l'intestin grêle, autre
45.62↔	Autre résection partielle d'intestin grêle	46.42↔	Réparation d'hernie péricolostomiale
45.63.00↔	Exérèse totale de l'intestin grêle, SAP	46.43.00↔	Révision de stomie artificielle du gros intestin, SAP
45.63.99↔	Exérèse totale de l'intestin grêle, autre	46.43.10↔	Plastie d'élargissement ou de resserrement de colostomie
45.70↔	Excision partielle du gros intestin, SAP	46.43.11↔	Nouvelle implantation de colostomie
45.71↔	Résection segmentaire multiple du gros intestin	46.43.12↔	Ablation de la partie avancée d'une colostomie
45.72↔	Résection iléo-caecale	46.43.20↔	Conversion d'une colostomie en stomie continente
45.73↔	Hémi-colectomie droite	46.43.99↔	Autre révision de stomie artificielle du gros intestin, autre
45.74↔	Exérèse du côlon transverse	46.50↔	Fermeture d'orifice intestinal, SAP
45.75↔	Hémi-colectomie gauche	46.51.00↔	Fermeture de stomie de l'intestin grêle, SAP
45.76.00↔	Sigmoïdectomie, SAP	46.51.10↔	Fermeture de double stomie de l'intestin grêle
45.76.09↔	Sigmoïdectomie, autre	46.51.20↔	Fermeture de stomie terminale de l'intestin grêle
45.76.11↔	Sigmoïdectomie, par chirurgie ouverte	46.51.99↔	Fermeture de stomie de l'intestin grêle, autre
45.76.21↔	Sigmoïdectomie, par laparoscopie	46.52.00↔	Fermeture de colostomie, SAP
45.79.00↔	Autre excision partielle du gros intestin, SAP	46.52.10↔	Fermeture d'une double colostomie
45.79.10↔	Colectomie partielle segmentaire	46.52.20↔	Fermeture de colostomie terminale
45.79.11↔	Colectomie partielle multisegmentaire	46.52.99↔	Fermeture de colostomie, autre
45.79.12↔	Colectomie subtotal	46.61↔	Fixation de l'intestin grêle à la paroi abdominale
45.79.20↔	Sigmoïdectomie étendue	46.62↔	Autre fixation de l'intestin grêle
45.79.22↔	Colectomie subtotal étendue	46.63↔	Fixation du gros intestin à la paroi abdominale
45.79.23↔	Hémi-colectomie droite étendue, par chirurgie ouverte	46.64↔	Autre fixation du gros intestin
45.79.24↔	Hémi-colectomie droite étendue, par laparoscopie	46.71↔	Suture de lacération du duodénum
45.79.25↔	Hémi-colectomie gauche étendue, par chirurgie ouverte	46.72.11↔	Fermeture chirurgicale ouverte de fistule duodénale
45.79.26↔	Hémi-colectomie gauche étendue, par laparoscopie	46.72.12↔	Fermeture laparoscopique de fistule duodénale
45.79.29↔	Autre colectomie partielle étendue	46.73↔	Suture de lacération d'intestin grêle, sauf duodénale
45.79.99↔	Autre excision partielle du gros intestin, autre	46.74.11↔	Fermeture chirurgicale ouverte de fistule d'intestin grêle, sauf duodénale
45.8x.00↔	Colectomie totale intra-abdominale, SAP	46.74.12↔	Fermeture laparoscopique de fistule d'intestin grêle, sauf duodénale
45.8x.20↔	Colectomie totale intra-abdominale, colectomie totale étendue	46.75↔	Suture de lacération du gros intestin
45.8x.30↔	Colectomie totale intra-abdominale, proctocolectomie totale étendue	46.76.11↔	Fermeture chirurgicale ouverte de fistule du gros intestin
45.8x.99↔	Colectomie totale intra-abdominale, autre	46.76.12↔	Fermeture laparoscopique de fistule du gros intestin
45.90↔	Anastomose intestinale, SAP	46.79.10↔	Suture d'autre lacération de l'intestin
45.91.00↔	Anastomose entre intestin grêle et intestin grêle, SAP	46.79.21↔	Fermeture chirurgicale ouverte d'autre fistule intestinale
45.91.11↔	Création d'une anastomose basse (au pied de l'anse Braun) sur l'intestin grêle après une intervention bariatrique, chirurgicale ouverte	46.79.22↔	Fermeture laparoscopique d'autre fistule intestinale
45.91.12↔	Création d'une anastomose basse (au pied de l'anse Braun) sur l'intestin grêle après une intervention bariatrique, laparoscopique	46.79.30↔	Plastie d'élargissement ou de resserrement de l'intestin
45.91.99↔	Anastomose entre intestin grêle et intestin grêle, autre	46.79.31↔	Allongement longitudinal de l'intestin selon Bianchi
45.92↔	Anastomose entre intestin grêle et moignon rectal	46.79.32↔	Entéroplastie transverse sérielle [STEP]
45.93↔	Autre anastomose entre intestin grêle et gros intestin	46.79.39↔	Autre allongement de l'intestin
45.94↔	Anastomose entre gros intestin et gros intestin	46.79.40↔	Réalisation d'un réservoir, intestin grêle
45.95↔	Anastomose à l'anus	46.79.41↔	Réalisation d'un réservoir, gros intestin
46.01↔	Extériorisation d'intestin grêle	46.79.50↔	Révision d'un réservoir, intestin grêle
46.02↔	Résection de segment extériorisé d'intestin grêle	46.79.51↔	Révision d'un réservoir, gros intestin
46.03↔	Extériorisation de gros intestin	46.79.99↔	Autre réparation intestinale, autre
46.04↔	Résection de segment extériorisé de gros intestin	46.80↔	Manipulation intra-abdominale d'intestin, SAP
46.10↔	Colostomie, SAP	46.81↔	Manipulation intra-abdominale d'intestin grêle
46.11↔	Colostomie temporaire	46.82↔	Manipulation intra-abdominale du gros intestin (côlon)
46.13↔	Colostomie permanente	46.85.11↔	Dilatation chirurgicale ouverte de l'intestin
46.14↔	Ouverture différée de colostomie	46.85.12↔	Dilatation laparoscopique de l'intestin
46.20↔	Iléostomie, SAP	46.85.21↔	Dilatation chirurgicale ouverte de l'intestin grêle
46.21↔	Iléostomie temporaire	46.85.22↔	Dilatation laparoscopique de l'intestin grêle
46.22↔	Iléostomie continente	46.85.31↔	Dilatation chirurgicale ouverte du gros intestin
46.23↔	Autre iléostomie permanente	46.85.32↔	Dilatation laparoscopique du gros intestin
46.24↔	Ouverture différée d'iléostomie	46.91↔	Myotomie du côlon sigmoïde
46.31↔	Ouverture différée d'autre entérostomie	46.92↔	Myotomie d'autre partie du côlon (sauf sigmoïde)
		46.93↔	Révision d'anastomose de l'intestin grêle
		46.94↔	Révision d'anastomose du gros intestin

46.97.00↔	Transplantation intestinale, SAP	48.66.33↔	Résection antérieure profonde du rectum, avec anastomose, par laparoscopie
46.97.10↔	Transplantation intestinale, retransplantation d'intestin grêle durant la même hospitalisation	48.66.34↔	Résection antérieure profonde du rectum, avec entérostomie et fermeture du bout distal, par laparoscopie
46.97.99↔	Transplantation intestinale, autre	48.66.35↔	Résection antérieure profonde du rectum, avec anastomose, péri-anale
46.99.10↔	Décompression de l'intestin	48.69↔	Autre résection du rectum
46.99.51↔	Insertion ou remplacement de prothèse non auto-expansible dans l'intestin, par chirurgie ouverte	48.71↔	Suture de lacération du rectum
46.99.52↔	Insertion ou remplacement de prothèse non auto-expansible dans l'intestin, par laparoscopie	48.72↔	Fermeture de proctostomie
46.99.61↔	Insertion ou remplacement de prothèse auto-expansible dans l'intestin, par chirurgie ouverte	48.73↔	Fermeture d'autre fistule rectale
46.99.62↔	Insertion ou remplacement de prothèse auto-expansible dans l'intestin, par laparoscopie	48.74↔	Rectorectostomie
46.99.71↔	Enlèvement chirurgical ouvert de prothèse de l'intestin	48.75.00↔	Rectopexie abdominale, SAP
46.99.72↔	Enlèvement laparoscopique de prothèse de l'intestin	48.75.09↔	Rectopexie abdominale, autre
46.99.80↔	Section des brides de Ladd	48.75.11↔	Rectopexie abdominale, par chirurgie ouverte
46.99.91↔	Autres opérations chirurgicale ouverte de l'intestin	48.75.21↔	Rectopexie abdominale, par laparoscopie
46.99.92↔	Autres opérations laparoscopique de l'intestin	48.76.00↔	Autre rectopexie, SAP
46.99.93↔	Fermeture de brèche du méso lors d'hernie interne, chirurgicale ouverte	48.76.10↔	Rectopexie par rectotomie postérieure
46.99.94↔	Fermeture de brèche du méso lors d'hernie interne, laparoscopique	48.76.11↔	Autre rectopexie, résection de muqueuse extra-anale (selon Rehn-Delorme)
48.0↔	Rectotomie	48.76.99↔	Autre rectopexie, autre
48.1↔	Rectostomie	48.79↔	Autre réparation du rectum
48.21↔	Rectosigmoïdoscopie transabdominale	48.81↔	Incision de tissu périrectal
48.35.00↔	Excision locale de lésion ou de tissu rectal, SAP	48.82↔	Excision de tissu périrectal
48.35.10↔	Résection locale d'anse rectale, excision sous-muqueuse ou en pleine épaisseur (locale, segmentaire) de lésion ou de tissu rectal, par endoscopie	48.91↔	Incision de sténose rectale
48.35.11↔	Résection locale d'anse rectale, excision sous-muqueuse ou en pleine épaisseur (locale) de lésion ou de tissu rectal, par autre abord (transanal, microchirurgie endoscopique)	48.93↔	Réparation de fistule périrectale
48.35.20↔	Thermoablation locale de lésion ou de tissu rectal	49.01↔	Incision d'abcès périanal
48.35.21↔	Thérapie photodynamique de lésion ou de tissu rectal	49.02↔	Autre incision de tissu périanal
48.35.29↔	Autre destruction locale de lésion ou de tissu rectal	49.03↔	Excision de lambeaux de peau périanales
48.35.99↔	Excision locale de lésion ou de tissu rectal, autre	49.04↔	Autre excision de tissu périanal
48.41↔	Résection sous-muqueuse du rectum (opération de Soave)	49.11↔	Fistulotomie anale
48.49↔	Autre résection du rectum avec abaissement du côlon	49.12↔	Fistulectomie anale
48.50↔	Résection du rectum sans conservation du sphincter, SAP	49.39↔	Autre excision ou destruction locale de lésion ou de tissu de l'anus
48.51↔	Résection abdomino-périnéale du rectum	49.6↔	Excision de l'anus
48.52↔	Résection abdomino-périnéale du rectum, étendue	49.70↔	Réparation de l'anus, SAP
48.53↔	Résection abdomino-sacrée, sacro-périnéale et périnéale du rectum	49.71↔	Suture de lacération de l'anus
48.54↔	Résection abdomino-sacrée, sacro-périnéale et périnéale du rectum, étendue	49.73.00↔	Fermeture de fistule anale, SAP
48.59↔	Résection du rectum sans conservation du sphincter, autre	49.73.11↔	Fermeture de fistule anale par lambeaux muqueux
48.65↔	Résection du rectum selon Duhamel	49.73.12↔	Fermeture de fistule anale par greffe
48.66.00↔	Résection du rectum avec conservation du sphincter, SAP	49.73.99↔	Fermeture de fistule anale, autre
48.66.09↔	Résection du rectum avec conservation du sphincter, autre	49.77.11↔	Anoproctoplastie, par chirurgie ouverte
48.66.11↔	Résection en manchette et résection tubulaire du rectum, avec anastomose, par chirurgie ouverte	49.77.12↔	Anoproctoplastie, périnéale
48.66.12↔	Résection en manchette et résection tubulaire du rectum, avec entérostomie et fermeture du bout distal, par chirurgie ouverte	49.77.13↔	Anoproctoplastie, par laparoscopie
48.66.13↔	Résection en manchette et résection tubulaire du rectum, avec anastomose, par laparoscopie	49.78.00↔	Réparation d'agénésies anorectales congénitales et atrésies anales, SAP
48.66.14↔	Résection en manchette et résection tubulaire du rectum, avec entérostomie et fermeture du bout distal, par laparoscopie	49.78.09↔	Réparation d'agénésies anorectales congénitales et atrésies anales, autre
48.66.15↔	Résection en manchette et résection tubulaire du rectum, péri-anale	49.78.11↔	Anorectoplastie antérieure, par chirurgie ouverte et périnéale
48.66.21↔	Résection antérieure du rectum, avec anastomose, par chirurgie ouverte	49.78.12↔	Anorectoplastie sagittale postérieure [PSARP], par chirurgie ouverte et périnéale
48.66.22↔	Résection antérieure du rectum, avec entérostomie et fermeture du bout distal, par chirurgie ouverte	49.78.13↔	Anorectoplastie sagittale postérieure [PSARP], avec fermeture de fistule de l'appareil génito-urinaire, par chirurgie ouverte et périnéale
48.66.23↔	Résection antérieure du rectum, avec anastomose, par laparoscopie	49.78.14↔	Anorectoplastie sagittale postérieure [PSARP], avec correction d'une malformation du vagin, par chirurgie ouverte et périnéale
48.66.24↔	Résection antérieure du rectum, avec entérostomie et fermeture du bout distal, par laparoscopie	49.78.21↔	Abaissement abdominopérinéale ou sacro-abdominopérinéale lors d'agénésies anorectales congénitales et atrésies anales
48.66.25↔	Résection antérieure du rectum, péri-anale	49.78.31↔	Réparation de l'anus lors d'agénésies anorectales congénitales et atrésies anales, périnéale
48.66.31↔	Résection antérieure profonde du rectum, avec anastomose, par chirurgie ouverte	49.79↔	Réparation de l'anus, autre
48.66.32↔	Résection antérieure profonde du rectum, avec entérostomie et fermeture du bout distal, par chirurgie ouverte	50.0↔	Hépatotomie
		50.12.00↔	Biopsie ouverte du foie, SAP
		50.12.09↔	Biopsie ouverte du foie, autre
		50.12.11↔	Biopsie du foie, par excision, par chirurgie ouverte
		50.12.12↔	Biopsie du foie, par biopsie à l'aiguille, par chirurgie ouverte
		50.14↔	Biopsie du foie par voie laparoscopique
		50.2a.21↔	Bisegmentectomie, par chirurgie ouverte
		50.2a.22↔	Bisegmentectomie, par laparoscopie
		50.2a.23↔	Hémihépatectomie gauche, par chirurgie ouverte
		50.2a.24↔	Hémihépatectomie gauche, par laparoscopie
		50.2a.25↔	Hémihépatectomie gauche étendue, par chirurgie ouverte

50.2a.26↔	Hémihépectomie gauche étendue, par laparoscopie	51.92↔	Fermeture de cholécystostomie
50.2a.27↔	Hémihépectomie droite, par chirurgie ouverte	51.93↔	Fermeture d'autre fistule biliaire
50.2a.28↔	Hémihépectomie droite, par laparoscopie	51.94↔	Révision d'anastomose des voies biliaires
50.2a.2a↔	Hémihépectomie droite étendue, par chirurgie ouverte	51.95.20↔	Ablation d'endoprothèse de voie biliaire, par chirurgie ouverte
50.2a.2b↔	Hémihépectomie droite étendue, par laparoscopie	51.95.21↔	Ablation d'endoprothèse de voie biliaire, par laparoscopie
50.2a.2c↔	Autre résection de plusieurs segments contigus, par chirurgie ouverte	51.99.11↔	Destruction de matériel des voies biliaires
50.2a.2d↔	Autre résection de plusieurs segments contigus, par laparoscopie	51.99.12↔	Insertion de drain des voies biliaires
50.2b.11↔	Transsection hépatique et ligature de branches portales par chirurgie ouverte, 1ère étape ALPPS	51.99.14↔	Révision des voies biliaires
50.2b.12↔	Transsection hépatique et ligature de branches portales, par laparoscopie, 1ère étape ALPPS	51.99.20↔	Autres opération des voies biliaires, insertion ou remplacement chirurgical ouvert de stent (prothèse) non auto-expansible
50.2c.11↔	Bisegmentectomie, par chirurgie ouverte, pour don d'organe par une personne vivante	51.99.21↔	Autre opération des voies biliaires, insertion ou remplacement chirurgical ouvert de plusieurs stents (prothèse) non auto-expansibles
50.2c.12↔	Bisegmentectomie, par laparoscopie, pour don d'organe par une personne vivante	51.99.30↔	Autre opération des voies biliaires, insertion ou remplacement laparoscopique de stent (prothèse) non auto-expansible
50.2c.13↔	Hémihépectomie gauche, par chirurgie ouverte, pour don d'organe par une personne vivante	51.99.31↔	Autre opération des voies biliaires, insertion ou remplacement laparoscopique de plusieurs stents (prothèse) non auto-expansibles
50.2c.14↔	Hémihépectomie gauche, par laparoscopie, pour don d'organe par une personne vivante	51.99.40↔	Autre opération des voies biliaires, insertion ou remplacement chirurgical ouvert de stent (prothèse) auto-expansible
50.2c.15↔	Hémihépectomie droite, par chirurgie ouverte, pour don d'organe par une personne vivante	51.99.41↔	Autre opération des voies biliaires, insertion ou remplacement chirurgical ouvert de deux stents (prothèses) auto-expansibles
50.2c.16↔	Hémihépectomie droite, par laparoscopie, pour don d'organe par une personne vivante	51.99.42↔	Autre opération des voies biliaires, insertion ou remplacement chirurgical ouvert de trois stents (prothèses) auto-expansibles
50.60↔	Réparation du foie, SAP	51.99.43↔	Autre opération des voies biliaires, insertion ou remplacement chirurgical ouvert de quatre stents (prothèses) auto-expansibles
50.62↔	Fermeture de lacération du foie et réparation, par suture	51.99.44↔	Autre opération des voies biliaires, insertion ou remplacement chirurgical ouvert de cinq stents (prothèses) auto-expansibles
50.63↔	Fermeture de lacération du foie et réparation, par tamponnade	51.99.45↔	Autre opération des voies biliaires, insertion ou remplacement chirurgical ouvert de six (ou plus) stents (prothèses) auto-expansibles
50.69↔	Autre réparation du foie	51.99.50↔	Autre opération des voies biliaires, insertion ou remplacement laparoscopique de stent (prothèse) auto-expansible
51.21↔	Autre cholécystectomie partielle	51.99.51↔	Autre opération des voies biliaires, insertion ou remplacement laparoscopique de deux stents (prothèses) auto-expansibles
51.22.00↔	Cholécystectomie, SAP	51.99.52↔	Autre opération des voies biliaires, insertion ou remplacement laparoscopique de trois stents (prothèses) auto-expansibles
51.22.10↔	Cholécystectomie sans révision chirurgicale des voies biliaires	51.99.53↔	Autre opération des voies biliaires, insertion ou remplacement laparoscopique de quatre stents (prothèses) auto-expansibles
51.22.11↔	Cholécystectomie avec révision chirurgicale des voies biliaires	51.99.54↔	Autre opération des voies biliaires, insertion ou remplacement laparoscopique de cinq stents (prothèses) auto-expansibles
51.22.12↔	Cholécystectomie élargie	51.99.55↔	Autre opération des voies biliaires, insertion ou remplacement laparoscopique de six (ou plus) stents (prothèses) auto-expansibles
51.22.99↔	Cholécystectomie, autre	52.01.12↔	Drainage transgastrique d'un kyste pancréatique, par chirurgie ouverte
51.23↔	Cholécystectomie laparoscopique	52.01.13↔	Drainage transgastrique d'un kyste pancréatique, par laparoscopie
51.24↔	Cholécystectomie partielle par laparoscopie	52.01.22↔	Drainage transduodénal d'un kyste pancréatique, par chirurgie ouverte
51.31↔	Anastomose entre la vésicule biliaire et les voies hépatiques	52.01.23↔	Drainage transduodénal d'un kyste pancréatique, par laparoscopie
51.32↔	Anastomose entre vésicule biliaire et intestin	52.12↔	Biopsie ouverte du pancréas
51.33↔	Anastomose entre vésicule biliaire et pancréas	52.4↔	Drainage interne de kyste pancréatique
51.34↔	Anastomose entre vésicule biliaire et estomac	52.50↔	Pancréatectomie partielle, SAP
51.35↔	Autre anastomose de la vésicule biliaire	52.51.10↔	Pancréatectomie céphalique conservant le pylore
51.36↔	Cholédocho-entérostomie	52.51.20↔	Pancréatectomie céphalique conservant le duodénum
51.37↔	Anastomose entre canal hépatique et tractus gastro-intestinal	52.51.31↔	Résection pancréatico-duodénale avec résection partielle de l'estomac
51.39↔	Autres anastomoses des voies biliaires	52.52.11↔	Pancréatectomie caudale, par chirurgie ouverte
51.41.11↔	Incision du cholédoque avec extraction de calcul, par chirurgie ouverte	52.52.12↔	Pancréatectomie caudale, par laparoscopie
51.41.21↔	Incision du cholédoque avec extraction de calcul, par laparoscopie	52.54↔	Résection segmentaire du corps du pancréas
51.42.11↔	Incision du cholédoque avec autre désobstruction, par chirurgie ouverte	52.59↔	Autre pancréatectomie partielle
51.42.21↔	Incision du cholédoque avec autre désobstruction, par laparoscopie	52.60↔	Pancréatectomie totale, SAP
51.43↔	Insertion de tube cholédocho-hépatique pour décompression	52.61↔	Pancréatectomie totale avec gastrectomie partielle
51.44.11↔	Incision du canal cystique et des canaux hépatiques pour extraction de calcul, par chirurgie ouverte	52.62↔	Pancréatectomie totale conservant le pylore
51.44.21↔	Incision du canal cystique et des canaux hépatiques pour extraction de calcul, par laparoscopie	52.63↔	Pancréatectomie totale conservant le duodénum
51.49.11↔	Incision du canal cystique et des canaux hépatiques pour désobstruction, par chirurgie ouverte	52.92↔	Canulation du canal pancréatique
51.49.21↔	Incision du canal cystique et des canaux hépatiques pour désobstruction, par laparoscopie	52.95.00↔	Autre réparation du pancréas, SAP
51.61↔	Excision de canal cystique persistant	52.95.10↔	Extraction chirurgicale ouverte de calcul(s) du canal pancréatique
51.62↔	Excision de l'ampoule de Vater (avec réimplantation du cholédoque)	52.95.11↔	Extraction laparoscopique de calcul(s) du canal pancréatique
51.71↔	Suture simple du cholédoque		
51.72↔	Plastie du cholédoque		
51.79↔	Réparation du canal cystique et des canaux hépatiques		
51.81↔	Dilatation du sphincter d'Oddi		
51.83↔	Sphinctéroplastie pancréatique		
51.91↔	Réparation de lacération de vésicule biliaire		

52.95.20↔	Dilatation laparoscopique du canal pancréatique	54.73↔	Autre réparation du péritoine
52.95.30↔	Insertion chirurgicale ouverte de drain dans le canal pancréatique	54.74↔	Autre réparation de l'épiploon
52.95.31↔	Insertion laparoscopique de drain dans le canal pancréatique	54.75↔	Autre réparation du mésentère
52.95.40↔	Insertion ou remplacement de stent (prothèse) non auto-expansible dans le canal pancréatique, chirurgical ouvert	54.92↔	Extraction de corps étranger de la cavité péritonéale
52.95.41↔	Insertion ou remplacement de stent (prothèse) non auto-expansible dans le canal pancréatique, par laparoscopie	54.99.00↔	Autres opérations de la région abdominale, SAP
52.95.50↔	Insertion ou remplacement de stent (prothèse) auto-expansible dans le canal pancréatique, chirurgical ouvert	54.99.30↔	Autres opérations de la région abdominale, résection de tissu de la région abdominale dont l'organe auquel il appartient est incertain
52.95.51↔	Insertion ou remplacement de stent (prothèse) auto-expansible dans le canal pancréatique, par laparoscopie	54.99.31↔	Debulking par laparotomie
52.95.60↔	Réparation laparoscopique du canal pancréatique	54.99.40↔	Autres opérations de la région abdominale, révision de fistule cutanéopéritonéale (cathéter à demeure)
52.95.70↔	Réparation du pancréas	54.99.41↔	Autres opérations de la région abdominale, excision ou fermeture de fistule cutanéopéritonéale (cathéter à demeure)
52.95.90↔	Autre réparation du pancréas, autre opération endoscopique du pancréas	54.99.50↔	Autres opérations de la région abdominale, fermeture temporaire de la paroi abdominale
52.95.99↔	Autre réparation du pancréas, autre	54.99.60↔	Autres opérations de la région abdominale, lombotomie
52.96↔	Anastomose pancréatique	54.99.61↔	Autres opérations de la région abdominale, relombotomie
52.99.00↔	Autres opérations à ciel ouvert du pancréas, SAP	54.99.81↔	Révision de cathéters avec pompe automatique programmable et rechargeable pour le drainage continu d'ascite
52.99.10↔	Autres opérations à ciel ouvert du pancréas, dilatation du canal pancréatique	54.99.82↔	Élimination d'une obstruction mécanique de cathéters avec pompe automatique programmable et rechargeable pour drainage continu d'ascite
52.99.20↔	Autres opérations à ciel ouvert du pancréas, réparation du canal pancréatique	54.99.99↔	Autres opérations de la région abdominale, autre
52.99.99↔	Autres opérations à ciel ouvert du pancréas, autre	54.a0↔	Opérations rétropéritonéales, SAP
53.41↔	Réparation de hernie ombilicale avec greffon ou prothèse	54.a1↔	Excision et destruction de tissu rétropéritonéal
53.49↔	Autre herniorraphie ombilicale	54.a9↔	Opérations rétropéritonéales, autre
53.51↔	Réparation de hernie incisionnelle	55.02.11↔	Néphrostomie chirurgicale ouverte
53.61↔	Réparation de hernie incisionnelle avec greffon ou prothèse	55.11↔	Pyélotomie
53.7↔	Réparation de hernie diaphragmatique par voie abdominale	55.12↔	Pyélostomie
53.80↔	Autre réparation de hernie diaphragmatique par voie thoracique, SAP	55.31↔	Marsupialisation de lésion du rein
53.81↔	Plicature du diaphragme	55.32↔	Excision ouverte de lésion ou de tissu du rein
53.82↔	Réparation (cure) de hernie parasternale	55.34↔	Excision laparoscopique de lésion ou de tissu du rein
54.0x.00↔	Incision de la paroi abdominale, SAP	55.39.00↔	Autre excision ou destruction locale de lésion ou tissu du rein, SAP
54.0x.10↔	Incision de la paroi abdominale, drainage extrapéritonéal de la paroi abdominale	55.39.10↔	Autre excision ou destruction locale de lésion ou tissu du rein, excision par urétéro-rénoscopie
54.0x.99↔	Incision de la paroi abdominale, autre	55.39.21↔	Autre excision ou destruction locale de lésion ou tissu du rein, destruction par urétéro-rénoscopie
54.11↔	Laparotomie exploratrice	55.39.22↔	Autre excision ou destruction locale de lésion ou tissu du rein, destruction chirurgicale ouverte
54.12.00↔	Relaparotomie, SAP	55.39.23↔	Autre excision ou destruction locale de lésion ou tissu du rein, destruction par laparoscopie
54.12.10↔	Laparotomie de second regard	55.39.29↔	Autre excision ou destruction locale de lésion ou tissu du rein, destruction par autre abord
54.12.11↔	Laparotomie de contrôle d'hémorragie post-opératoire	55.39.99↔	Autre excision ou destruction locale de lésion ou tissu du rein, autre
54.12.99↔	Relaparotomie, autre	55.4↔	Néphrectomie partielle
54.13↔	Laparotomie avec drainage	55.51.00↔	Néphro-urétérectomie SAP
54.19↔	Autre laparotomie	55.51.01↔	Néphro-urétérectomie, sauf pour greffe
54.21.00↔	Laparoscopie, SAP	55.51.02↔	Néphrectomie pour transplantation d'organe d'un donneur vivant
54.21.10↔	Laparoscopie, laparoscopie diagnostique	55.51.99↔	Néphro-urétérectomie, autre
54.21.30↔	Laparoscopie, laparoscopie avec drainage	55.52↔	Néphrectomie du rein restant
54.21.99↔	Laparoscopie, autre	55.53↔	Ablation de rein transplanté ou rejeté
54.23↔	Biopsie péritonéale	55.54↔	Néphrectomie bilatérale
54.3x.00↔	Excision ou destruction de lésion ou tissu de la paroi abdominale ou de l'ombilic, SAP	55.61↔	Autogreffe rénale
54.3x.10↔	Omphalectomie	55.7↔	Néphropexie
54.3x.19↔	Autre excision de lésion ou tissu de la paroi abdominale ou de l'ombilic	55.81↔	Suture de lacération rénale
54.3x.20↔	Destruction de lésion ou tissu de la paroi abdominale ou de l'ombilic	55.82↔	Fermeture de néphrostomie et de pyélostomie
54.3x.99↔	Excision ou destruction de lésion ou tissu de la paroi abdominale ou de l'ombilic, autre	55.83↔	Fermeture d'autre fistule rénale
54.62↔	Autre suture différée de plaie abdominale granulante	55.85↔	Symphyséotomie de rein en fer à cheval
54.63.00↔	Autre suture de la paroi abdominale, SAP	55.86↔	Anastomose de rein
54.63.10↔	Autre suture de la paroi abdominale, suture de lacération de la paroi abdominale	55.87↔	Correction de la jonction pyélo-urétérale
54.63.99↔	Autre suture de la paroi abdominale, autre	55.89↔	Autre réparation de rein
54.64.00↔	Suture du péritoine, SAP	55.91↔	Décapsulation de rein
54.64.10↔	Suture du péritoine, suture du mésentère, du grand ou du petit épiploon (après lacération)	55.96↔	Autre injection de substance thérapeutique dans le rein
54.64.99↔	Suture du péritoine, autre	55.99.00↔	Autres opérations du rein, SAP
54.71.00↔	Cure de gastroschisis, SAP	55.99.10↔	Autres opérations du rein, révision d'opération du rein
54.71.10↔	Cure de gastroschisis avec transplant ou prothèse	55.99.99↔	Autres opérations du rein, autre
54.71.99↔	Cure de gastroschisis, autre	56.0x.00↔	Désobstruction transurétrale de l'uretère et du bassin, SAP
54.72↔	Autre réfection de la paroi abdominale	56.0x.10↔	Désobstruction transurétrale de l'uretère et du bassin, extraction de calcul urinaire

56.0x.11↔	Désobstruction transurétrale de l'uretère et du bassinnet, extraction de corps étranger	56.74.11↔	Urétéro-cystonéostomie, réalisation de plastie anti-reflux isolée (p. ex. selon Lich-Gregoir) par laparoscopie
56.0x.99↔	Désobstruction transurétrale de l'uretère et du bassinnet, autre	56.74.20↔	Urétéro-cystonéostomie avec modelage urétral
56.1x.00↔	Méatotomie urétérale, SAP	56.74.99↔	Urétéro-cystonéostomie, autre
56.1x.10↔	Méatotomie urétérale percutanée transvésicale	56.75↔	Transurétéro-urétérostomie
56.1x.11↔	Méatotomie urétérale transurétrale	56.79↔	Autre anastomose ou dérivation de l'uretère
56.1x.12↔	Méatotomie urétérale chirurgicale ouverte	56.81↔	Lyse d'adhérences intraluminales de l'uretère
56.1x.99↔	Méatotomie urétérale, autre	56.82↔	Suture de lacération de l'uretère
56.2x.00↔	Urétérotomie, SAP	56.83↔	Fermeture d'urétérostomie
56.2x.10↔	Urétérotomie percutanée transrénale	56.84.00↔	Fermeture d'autre fistule d'uretère, SAP
56.2x.11↔	Urétérotomie percutanée transrénale avec extraction de calcul urinaire	56.84.10↔	Fermeture chirurgicale ouverte de fistule urétéro-intestinale
56.2x.20↔	Urétérotomie par urétéroréno-scopie	56.84.11↔	Fermeture de fistule urétéro-intestinale par laparoscopie
56.2x.30↔	Urétérotomie chirurgicale ouverte	56.84.20↔	Fermeture chirurgicale ouverte de fistule urétéro-vaginale
56.2x.40↔	Urétérotomie par laparoscopie	56.84.21↔	Fermeture de fistule urétéro-vaginale par laparoscopie
56.2x.99↔	Urétérotomie, autre	56.84.22↔	Fermeture de fistule urétéro-vaginale par voie vaginale
56.40↔	Urétérectomie, SAP	56.84.99↔	Fermeture d'autre fistule d'uretère, autre
56.41.00↔	Urétérectomie partielle, SAP	56.85↔	Urétéropexie
56.41.10↔	Urétérectomie partielle, résection percutanée transvésicale du méat urétral	56.86↔	Ablation de ligature de l'uretère
56.41.11↔	Urétérectomie partielle, résection transurétrale du méat urétral	56.89↔	Autre réparation de l'uretère
56.41.12↔	Urétérectomie partielle, résection chirurgicale ouverte du méat urétral	56.92↔	Implantation de stimulateur urétral électronique
56.41.20↔	Urétérectomie partielle chirurgicale ouverte	56.93↔	Remplacement de stimulateur urétral électronique
56.41.21↔	Urétérectomie partielle par laparoscopie	56.94↔	Enlèvement de stimulateur urétral électronique
56.41.30↔	Urétérectomie partielle, résection de moignon urétral	56.95↔	Ligature de l'uretère
56.41.40↔	Résection transurétrale d'urétérocèle	56.99.00↔	Autres opérations de l'uretère, SAP
56.41.41↔	Résection chirurgicale ouverte d'urétérocèle	56.99.10↔	Libération de l'uretère (pour exploration)
56.41.49↔	Résection d'urétérocèle, autre voie d'abord	56.99.20↔	Révision chirurgicale ouverte d'opération de l'uretère
56.41.99↔	Urétérectomie partielle, autre	56.99.21↔	Révision d'opération de l'uretère, autre voie d'abord
56.42↔	Urétérectomie totale	56.99.30↔	Autres opérations de l'uretère, traitement de l'insuffisance du méat urétral par injection transurétrale
56.51.00↔	Formation d'urétéro-iléostomie cutanée, SAP	56.99.31↔	Autres opérations de l'uretère, traitement de l'insuffisance du méat urétral par injection chirurgicale ouverte
56.51.10↔	Formation d'urétéro-iléostomie cutanée, urétéro-iléo-cutanéostomie [conduit iléal] ou urétéro-colo-cutanéostomie [conduit colique/sigmoïde] par chirurgie ouverte	56.99.32↔	Autres opérations de l'uretère, traitement de l'insuffisance du méat urétral par injection, autre voie d'abord
56.51.11↔	Formation d'urétéro-iléostomie cutanée, urétéro-iléo-cutanéostomie [conduit iléal] ou urétéro-colo-cutanéostomie [conduit colique/sigmoïde] par laparoscopie	56.99.99↔	Autres opérations de l'uretère, autre
56.51.12↔	Formation d'urétéro-iléostomie cutanée avec interposition intestinale [conduit] (stomie non continente), autre voie d'abord	57.12↔	Lyse d'adhérences intraluminales avec incision de la vessie
56.51.20↔	Formation d'urétéro-iléostomie cutanée par transformation d'autre dérivation urinaire supravésicale	57.21↔	Vésicostomie
56.51.30↔	Formation d'urétéro-iléostomie cutanée avec réservoir intestinal (stomie continente)	57.22↔	Révision de vésicostomie
56.51.99↔	Formation d'urétéro-iléostomie cutanée, autre	57.23.00↔	Appendicovésicostomie, SAP
56.52.00↔	Révision d'urétéro-iléostomie cutanée, SAP	57.23.11↔	Création d'une appendicovésicostomie
56.52.10↔	Révision d'urétéro-iléostomie cutanée avec interposition intestinale [conduit]	57.23.12↔	Révision superficielle d'une appendicovésicostomie
56.52.20↔	Révision d'urétéro-iléostomie cutanée avec réservoir intestinal (stomie continente)	57.23.13↔	Révision profonde d'une appendicovésicostomie
56.52.99↔	Révision d'urétéro-iléostomie cutanée, autre	57.23.99↔	Appendicovésicostomie, autre
56.61.00↔	Formation d'autre urétérostomie cutanée, SAP	57.51↔	Excision de l'ouraque
56.61.10↔	Formation d'autre urétérostomie cutanée, urétéro-cutanéostomie et transurétéro-cutanéostomie par laparoscopie	57.58↔	Excision ou destruction laparoscopique d'autre lésion ou de tissu de la vessie
56.61.20↔	Formation d'autre urétérostomie cutanée par transformation d'autre dérivation urinaire supravésicale	57.59.00↔	Excision ou destruction ouverte d'autre lésion ou tissu vésical, SAP
56.61.99↔	Formation d'autre urétérostomie cutanée, autre	57.59.10↔	Excision ou destruction ouverte d'autre lésion ou tissu vésical, excision chirurgicale ouverte
56.62↔	Révision d'autre urétérostomie cutanée	57.59.20↔	Excision ou destruction ouverte d'autre lésion ou tissu vésical, myectomie
56.71.00↔	Dérivation urinaire dans l'intestin, SAP	57.59.99↔	Excision ou destruction ouverte d'autre lésion ou tissu vésical, autre
56.71.10↔	Urétéro-sigmoïdostomie avec formation de réservoir par chirurgie ouverte	57.6x.00↔	Cystectomie partielle, SAP
56.71.11↔	Urétéro-sigmoïdostomie avec formation de réservoir par laparoscopie	57.6x.10↔	Cystectomie partielle chirurgicale ouverte, sans néo-implantation d'uretère
56.71.20↔	Dérivation urinaire dans l'intestin par transformation d'une autre dérivation urinaire supravésicale	57.6x.11↔	Cystectomie partielle par laparoscopie, sans néo-implantation d'uretère
56.71.99↔	Dérivation urinaire dans l'intestin, autre	57.6x.12↔	Cystectomie partielle chirurgicale ouverte, avec néo-implantation unilatérale ou bilatérale d'uretère
56.72↔	Révision d'anastomose urétéro-intestinale	57.6x.13↔	Cystectomie partielle par laparoscopie, avec néo-implantation unilatérale ou bilatérale d'uretère
56.73↔	Néphrocystanastomose, SAP	57.6x.20↔	Cystectomie partielle, résection supra-trigonale ou subtotale chirurgicale ouverte, sans néo-implantation d'uretère
56.74.00↔	Urétérocystonéostomie, SAP	57.6x.21↔	Cystectomie partielle, résection supra-trigonale ou subtotale par laparoscopie, sans néo-implantation d'uretère
56.74.10↔	Urétéro-cystonéostomie, réalisation de plastie anti-reflux isolée (p. ex. selon Lich-Gregoir) par chirurgie ouverte	57.6x.22↔	Cystectomie partielle, résection supra-trigonale ou subtotale chirurgicale ouverte, avec néo-implantation unilatérale ou bilatérale d'uretère

57.6x.23↔	Cystectomie partielle, résection supra-trigonale ou subtotale par laparoscopie, avec néo-implantation unilatérale ou bilatérale d'uretère	57.93.11↔	Contrôle d'hémorragie (post-opératoire) de la vessie par voie transurétrale
57.6x.99↔	Cystectomie partielle, autre	57.93.12↔	Contrôle d'hémorragie (post-opératoire) de la vessie par chirurgie ouverte
57.71.00↔	Cystectomie radicale, SAP	57.93.13↔	Contrôle d'hémorragie (post-opératoire) de la vessie par laparoscopie
57.71.10↔	Cystectomie radicale chirurgicale ouverte chez l'homme, sans urétrectomie	57.93.14↔	Contrôle d'hémorragie (post-opératoire) de la vessie par orifice artificiel (stomie)
57.71.11↔	Cystectomie radicale par laparoscopie chez l'homme, sans urétrectomie	57.93.99↔	Contrôle d'hémorragie (post-opératoire) de la vessie, autre
57.71.20↔	Cystectomie radicale chirurgicale ouverte chez l'homme, avec urétrectomie	57.96↔	Implantation de stimulateur vésical électronique
57.71.21↔	Cystectomie radicale par laparoscopie chez l'homme, avec urétrectomie	57.97↔	Remplacement de stimulateur vésical électronique
57.71.30↔	Cystectomie radicale chirurgicale ouverte chez la femme, sans urétrectomie	57.98↔	Ablation de stimulateur vésical électronique
57.71.31↔	Cystectomie radicale par laparoscopie chez la femme, sans urétrectomie	57.99.00↔	Autres opérations de la vessie, SAP
57.71.40↔	Cystectomie radicale chirurgicale ouverte chez la femme, avec urétrectomie	57.99.10↔	Extraction de calcul d'une vessie de remplacement, par voie chirurgicale ou par laparoscopie
57.71.41↔	Cystectomie radicale par laparoscopie chez la femme, avec urétrectomie	57.99.11↔	Extraction transurétrale percutanée de calcul d'une vessie de remplacement par orifice artificiel (stomie) ou autre
57.71.50↔	Cystectomie radicale, éviscération pelvienne (exentération) chirurgicale ouverte chez l'homme	57.99.12↔	Extraction de corps étranger d'une vessie de remplacement, par voie chirurgicale ou par laparoscopie
57.71.51↔	Cystectomie radicale, éviscération pelvienne (exentération) par laparoscopie chez l'homme	57.99.13↔	Extraction transurétrale percutanée de corps étranger d'une vessie de remplacement par orifice artificiel (stomie) ou autre
57.71.99↔	Cystectomie radicale, autre	57.99.14↔	Vidange de mucus d'une vessie de remplacement, par voie chirurgicale ou par laparoscopie
57.79.00↔	Autre cystectomie totale, SAP	57.99.15↔	Vidange transurétrale percutanée de mucus d'une vessie de remplacement par orifice artificiel (stomie) ou autre
57.79.10↔	Autre cystectomie totale, cystectomie simple chirurgicale ouverte chez l'homme	57.99.16↔	Excision de tissu malade d'une vessie de remplacement, par voie chirurgicale, par laparoscopie ou percutanée
57.79.11↔	Autre cystectomie totale, cystectomie simple par laparoscopie chez l'homme	57.99.17↔	Excision transurétrale de tissu malade d'une vessie de remplacement par orifice artificiel (stomie) ou autre
57.79.20↔	Autre cystectomie totale, cystectomie simple chirurgicale ouverte chez la femme	57.99.20↔	Traitement par injection percutanée dans la vessie
57.79.21↔	Autre cystectomie totale, cystectomie simple par laparoscopie chez la femme	57.99.21↔	Traitement par injection transurétrale dans la vessie
57.79.99↔	Autre cystectomie totale, autre	57.99.22↔	Traitement par injection chirurgicale ouverte dans la vessie
57.81↔	Suture de lacération de la vessie	57.99.23↔	Traitement par injection laparoscopique dans la vessie
57.82↔	Fermeture de cystostomie	57.99.24↔	Traitement par injection dans la vessie, par orifice artificiel (stomie)
57.83↔	Réparation de fistule vésico-intestinale	57.99.30↔	Révision de la vessie, voie percutanée
57.84.00↔	Fermeture d'autre fistule vésicale, SAP	57.99.31↔	Révision de la vessie, voie transurétrale
57.84.10↔	Fermeture chirurgicale ouverte de fistule vésico-vaginale par voie abdominale	57.99.32↔	Révision de la vessie, par chirurgie ouverte
57.84.11↔	Fermeture de fistule vésico-vaginale par voie vaginale	57.99.33↔	Révision de la vessie, par laparoscopie
57.84.12↔	Fermeture de fistule vésico-vaginale par voie transvésicale	57.99.34↔	Révision de la vessie, par orifice artificiel (stomie)
57.84.13↔	Fermeture de fistule vésico-vaginale par laparoscopie	57.99.40↔	Distension opératoire de la vessie, SAP
57.84.20↔	Fermeture chirurgicale ouverte de fistule vésico-cutanée	57.99.41↔	Distension opératoire de la vessie, par chirurgie ouverte
57.84.21↔	Fermeture de fistule vésico-cutanée par laparoscopie	57.99.42↔	Distension opératoire de la vessie, par laparoscopie
57.84.99↔	Fermeture d'autre fistule vésicale, autre	57.99.43↔	Distension opératoire de la vessie, par voie transurétrale
57.85↔	Cysto-urétroplastie et plastie du col vésical	57.99.44↔	Distension opératoire de la vessie, par voie percutanée
57.87.00↔	Reconstruction de la vessie, SAP	57.99.45↔	Distension opératoire de la vessie, par orifice artificiel (stomie)
57.87.10↔	Reconstruction de la vessie, réparation chirurgicale ouverte avec iléon, côlon ou estomac	57.99.49↔	Distension opératoire de la vessie, autre
57.87.11↔	Reconstruction de la vessie, réparation par laparoscopie avec iléon, côlon ou estomac	57.99.99↔	Autres opérations de la vessie, autre
57.87.20↔	Transformation chirurgicale ouverte d'autre dérivation urinaire supravésicale en une vessie de remplacement	58.0↔	Urétrotomie
57.87.21↔	Transformation d'autre dérivation urinaire supravésicale en une vessie de remplacement par laparoscopie	58.1↔	Méatotomie urétrale
57.87.30↔	Plastie chirurgicale ouverte de réduction de la vessie	58.24↔	Biopsie de tissu périurétral
57.87.31↔	Reconstruction de la vessie, plastie de réduction de la vessie par laparoscopie	58.39.00↔	Autre excision ou destruction locale de lésion ou de tissu de l'urètre, SAP
57.87.40↔	Reconstruction de la vessie, plastie chirurgicale ouverte d'augmentation de la vessie	58.39.10↔	Autre excision ou destruction locale de lésion ou de tissu de l'urètre, excision chirurgicale ouverte
57.87.41↔	Reconstruction de la vessie, plastie d'augmentation de la vessie par laparoscopie	58.39.20↔	Autre excision ou destruction locale de lésion ou de tissu de l'urètre, destruction percutanée transvésicale
57.87.99↔	Reconstruction de la vessie, autre	58.39.30↔	Urétrectomie simple en tant qu'intervention autonome chez la femme
57.88↔	Autre anastomose vésicale	58.39.31↔	Urétrectomie radicale en tant qu'intervention autonome chez la femme
57.89↔	Autre réparation de la vessie	58.39.32↔	Urétrectomie simple en tant qu'intervention autonome chez l'homme
57.92↔	Dilatation du col de la vessie	58.39.33↔	Urétrectomie radicale en tant qu'intervention autonome chez l'homme
57.93.00↔	Contrôle d'hémorragie (post-opératoire) de la vessie, SAP	58.39.99↔	Autre excision ou destruction locale de lésion ou de tissu de l'urètre, autre
57.93.10↔	Contrôle d'hémorragie (post-opératoire) de la vessie par voie percutanée	58.41↔	Suture de lacération de l'urètre
		58.42↔	Fermeture d'urétrostomie
		58.43.00↔	Fermeture d'autre fistule urétrale, SAP
		58.43.10↔	Fermeture chirurgicale ouverte de fistule uréthro-vaginale (voie abdominale)

58.43.11↔	Fermeture de fistule uréthro-vaginale par laparoscopie	59.91↔	Excision de tissu périrénal ou périvésical
58.43.12↔	Fermeture de fistule uréthro-vaginale par voie vaginale	59.92↔	Autres opérations de tissu périrénal ou périvésical
58.43.20↔	Fermeture de fistule uréthro-cutanée	59.95↔	Fragmentation de calcul(s) urinaire(s) par ultra-sons
58.43.30↔	Fermeture de fistule uréthro-rectale	59.99↔	Autres opérations du système urinaire
58.43.99↔	Fermeture d'autre fistule urébrale, autre	60.93↔	Réparation de la prostate
58.44↔	Réanastomose de l'urètre	60.94↔	Contrôle d'hémorragie (post-opératoire) de la prostate
58.45.00↔	Réparation d'hypospadias ou d'épispadias, SAP	61.0x.00↔	Incision et drainage de scrotum et de tunique vaginale, SAP
58.45.10↔	Réparation d'hypospadias ou d'épispadias chez la femme	61.0x.10↔	Incision et drainage de scrotum et de tunique vaginale pour extraction de corps étranger
58.45.20↔	Réparation d'hypospadias ou d'épispadias chez l'homme, redressement pénien et cordectomie	61.0x.99↔	Incision et drainage de scrotum et de tunique vaginale, autre
58.45.21↔	Réparation d'hypospadias ou d'épispadias chez l'homme, autre procédure	61.3x.00↔	Excision ou destruction de lésion ou de tissu du scrotum, SAP
58.45.99↔	Réparation d'hypospadias ou d'épispadias, autre	61.3x.10↔	Excision ou destruction de lésion ou de tissu du scrotum, résection partielle
58.46.00↔	Autre reconstruction de l'urètre, SAP	61.3x.11↔	Excision ou destruction de lésion ou de tissu du scrotum, résection totale
58.46.10↔	Autre reconstruction de l'urètre, reconstruction de la partie distale de l'urètre après lésion traumatique	61.3x.12↔	Excision ou destruction de lésion ou de tissu du scrotum, résection radicale
58.46.11↔	Autre reconstruction de l'urètre, reconstruction de la partie prostatique ou de la partie membraneuse de l'urètre après lésion traumatique	61.3x.99↔	Excision ou destruction de lésion ou de tissu du scrotum, autre
58.46.99↔	Autre reconstruction de l'urètre, autre	61.42↔	Réparation de fistule du scrotum
58.47↔	Méatoplastie urébrale	61.49↔	Autre réparation de scrotum et de tunique vaginale
58.49.00↔	Autre réparation de l'urètre, SAP	61.92↔	Excision de lésion de la tunique vaginale, sauf hydrocèle
58.49.10↔	Réparation de l'urètre en un temps avec la peau du prépuce ou du pénis	61.99↔	Autres opérations de scrotum et tunique vaginale
58.49.11↔	Réparation de l'urètre en un temps avec la muqueuse buccale ou vésicale, autre reconstruction	62.0↔	Incision de testicule
58.49.20↔	Réparation de l'urètre en deux temps (première séance) avec la peau du prépuce ou du pénis	62.3x.00↔	Orchidectomie unilatérale, SAP
58.49.21↔	Réparation de l'urètre en deux temps (première séance) avec la muqueuse buccale ou vésicale	62.3x.10↔	Orchidectomie unilatérale, scrotale, sans épидидymectomie
58.49.29↔	Autre réparation de l'urètre en deux temps (première séance), autre reconstruction	62.3x.11↔	Orchidectomie unilatérale, scrotale, avec épидидymectomie
58.49.30↔	Réparation de l'urètre en deux temps (deuxième séance), SAP	62.3x.20↔	Orchidectomie unilatérale, testicule inguinal, sans épидидymectomie
58.49.31↔	Réparation de l'urètre en deux temps (deuxième séance) avec la peau du prépuce ou du pénis	62.3x.21↔	Orchidectomie unilatérale, testicule inguinal, avec épидидymectomie
58.49.33↔	Réparation de l'urètre en deux temps (deuxième séance) avec la muqueuse buccale ou vésicale	62.3x.30↔	Orchidectomie unilatérale chirurgicale ouverte, testicule abdominal
58.49.39↔	Réparation de l'urètre en deux temps (deuxième séance), autre	62.3x.31↔	Orchidectomie unilatérale par laparoscopie, testicule abdominal
58.49.40↔	Révision de réparation de l'urètre	62.3x.40↔	Orchidectomie unilatérale radicale
58.49.99↔	Autre réparation de l'urètre, autre	62.3x.99↔	Orchidectomie unilatérale, autre
58.5x.00↔	Libération de sténose urébrale, SAP	62.41↔	Ablation simultanée des deux testicules
58.5x.10↔	Libération de sténose urébrale, incision transurébrale du sphincter urétral externe	62.42↔	Ablation du testicule restant
58.5x.20↔	Libération de sténose urébrale, urétrotomie interne	62.61↔	Suture de lacération de testicule
58.5x.99↔	Libération de sténose urébrale, autre	62.69↔	Autre réparation de testicule
58.6↔	Dilatation de l'urètre	63.51↔	Suture de lacération de cordon spermatique et de l'épididyme
58.91↔	Incision de tissu périurétral	63.53↔	Greffe de cordon spermatique
58.92↔	Excision de tissu périurétral	63.59↔	Autre réparation de cordon spermatique et d'épididyme
58.93.11↔	Implantation de sphincter vésical artificiel	63.81↔	Suture de lacération de canal déférent et d'épididyme
58.94.00↔	Traitement ajustable de l'incontinence urinaire, SAP	63.82↔	Reconstruction de canal déférent sectionné chirurgicalement
58.94.11↔	Implantation de système ajustable pour le traitement de l'incontinence urinaire	63.89↔	Autre réparation du canal déférent et d'épididyme
58.94.21↔	Enlèvement de système ajustable pour le traitement de l'incontinence urinaire	63.94↔	Lyse d'adhérence du cordon spermatique
58.94.31↔	Révision sans remplacement de système ajustable pour le traitement de l'incontinence urinaire	64.3x.00↔	Amputation du pénis, SAP
58.94.99↔	Traitement ajustable de l'incontinence urinaire, autre	64.3x.10↔	Amputation partielle du pénis
59.00↔	Dissection rétopéritonéale, SAP	64.3x.11↔	Amputation totale du pénis
59.02↔	Autre lyse d'adhérences périrénales ou périurétérales	64.3x.12↔	Amputation du pénis, émasculature
59.03.00↔	Lyse d'adhérences périrénales ou périurétérales par laparoscopie, SAP	64.3x.99↔	Amputation du pénis, autre
59.03.10↔	Urétérolyse sans repositionnement intrapéritonéal, par laparoscopie	64.41↔	Suture de lacération du pénis
59.03.11↔	Urétérolyse avec repositionnement intrapéritonéal, par laparoscopie	64.42↔	Libération de chordee du pénis
59.03.99↔	Lyse d'adhérences périrénales ou périurétérales par laparoscopie, autre	64.43↔	Construction du pénis
59.09↔	Autre incision de tissu périrénal ou périurétral	64.44.00↔	Reconstruction du pénis, SAP
59.11↔	Autre lyse d'adhérences périvésicales	64.44.10↔	Reconstruction du pénis, étirement du tissu pénien
59.12↔	Lyse d'adhérences périvésicales par laparoscopie	64.44.11↔	Reconstruction du pénis, correction d'une transposition pénoscrotale ou d'un cryptopénis (concealed penis ou buried penis)
59.19↔	Autre incision de tissu périvésical	64.44.99↔	Reconstruction du pénis, autre
59.21↔	Biopsie de tissu périrénal ou périvésical	64.45↔	Réimplantation du pénis
		64.49↔	Autre réparation du pénis
		64.92.00↔	Incision du pénis, SAP
		64.92.10↔	Incision du pénis, frénulotomie
		64.92.20↔	Incision du pénis, autres opérations du prépuce
		64.92.99↔	Incision du pénis, autre
		65.71↔	Autre suture simple de l'ovaire
		65.72↔	Autre réimplantation d'ovaire
		65.73↔	Autre salpingo-ovarioplastie
		65.74↔	Suture simple de l'ovaire par laparoscopie
		65.75↔	Réimplantation d'ovaire par laparoscopie

65.76↔	Salpingo-ovarioplastie par laparoscopie	70.61.99↔	Construction vaginale, autre
65.79↔	Autre réparation d'ovaire	70.62↔	Reconstruction vaginale
65.81.00↔	Adhésiolyse d'ovaire et de trompe de Fallope par laparoscopie, SAP	70.63↔	Construction vaginale, avec greffon ou prothèse
65.81.10↔	Adhésiolyse tubo-ovariennes du péritoine pelvien de la femme par laparoscopie	70.64↔	Reconstruction vaginale, avec greffon ou prothèse
65.81.99↔	Adhésiolyse d'ovaire et de trompe de Fallope par laparoscopie, autre	70.71↔	Suture de lacération du vagin
65.89.00↔	Autre adhésiolyse d'ovaire et de trompe de Fallope, SAP	70.72.00↔	Réparation de fistule colo-vaginale, SAP
65.89.10↔	Autre adhésiolyse d'ovaire et de trompe de Fallope, par chirurgie ouverte	70.72.10↔	Réparation de fistule colo-vaginale, par chirurgie ouverte (abdominale)
65.89.11↔	Autre adhésiolyse d'ovaire et de trompe de Fallope, avec traitement microchirurgical	70.72.20↔	Réparation de fistule colo-vaginale, par voie vaginale
65.89.12↔	Autre adhésiolyse tubo-ovariennes du péritoine pelvien de la femme, par chirurgie ouverte	70.72.30↔	Réparation de fistule colo-vaginale, par laparoscopie
65.89.13↔	Autre adhésiolyse tubo-ovariennes du péritoine pelvien de la femme, avec traitement microchirurgical	70.72.99↔	Réparation de fistule colo-vaginale, autre
65.89.99↔	Autre adhésiolyse d'ovaire et de trompe de Fallope, autre	70.73.00↔	Réparation de fistule recto-vaginale, SAP
65.95↔	Libération de torsion d'ovaire	70.73.10↔	Réparation de fistule recto-vaginale, par chirurgie ouverte (abdominale)
66.71↔	Suture simple de trompe de Fallope	70.73.20↔	Réparation de fistule recto-vaginale, par voie vaginale
66.79.00↔	Autre réparation (plastie) de trompe de Fallope, SAP	70.73.30↔	Réparation de fistule recto-vaginale, par laparoscopie
66.79.10↔	Autre réparation (plastie) de trompe de Fallope, par chirurgie ouverte (abdominale)	70.73.99↔	Réparation de fistule recto-vaginale, autre
66.79.20↔	Autre réparation (plastie) de trompe de Fallope, par voie vaginale	70.74↔	Réparation d'autre fistule vagino-entérique
66.79.21↔	Autre réparation (plastie) de trompe de Fallope, par voie vaginale, assistée par laparoscopie	70.75↔	Réparation d'autre fistule vaginale
66.79.30↔	Autre réparation (plastie) de trompe de Fallope, par laparoscopie	70.79.00↔	Autre réparation du vagin, SAP
66.79.99↔	Autre réparation (plastie) de trompe de Fallope, autre	70.79.10↔	Autre colporrhaphie du vagin avec plastie du plancher pelvien
67.31↔	Marsupialisation de kyste du col utérin	70.79.99↔	Autre réparation du vagin, autre
67.32↔	Destruction de lésion du col utérin par cautérisation	71.01↔	Lyse d'adhérences de la vulve
67.34↔	Destruction de lésion ou de tissu du col utérin par électrocoagulation	71.71↔	Suture de lacération de vulve ou de périnée
67.35↔	Destruction de lésion ou de tissu du col utérin par coagulation au laser	71.72↔	Réparation de fistule de vulve ou de périnée
67.39↔	Autre excision ou destruction de lésion ou de tissu du col utérin	71.73↔	Construction de l'orifice vaginal
67.51↔	Cerclage transabdominal du col utérin	71.79↔	Autre réparation de la vulve et du périnée
67.59↔	Autre réparation d'orifice cervical interne	71.8↔	Autres opérations de la vulve
67.61↔	Suture de lacération du col utérin	75.50↔	Réparation de déchirure obstétricale récente de l'utérus, SAP
67.62↔	Réparation de fistule du col utérin	75.52↔	Réparation de déchirure obstétricale récente du corps utérin
67.69↔	Autre réparation du col utérin	76.09.00↔	Autre incision d'os de la face, SAP
68.0↔	Hystérotomie	76.09.10↔	Réostéotomie après réduction de fracture d'os de la face
69.23↔	Réparation vaginale d'inversion utérine (chronique)	76.09.99↔	Autre incision d'os de la face, autre
69.29↔	Autre réparation de l'utérus et des structures de soutien	76.11.00↔	Biopsie d'os de la face, SAP
69.41↔	Suture de lacération de l'utérus	76.11.11↔	Biopsie ouverte (par incision) d'os de la face
69.42↔	Fermeture de fistule de l'utérus	76.11.99↔	Biopsie d'os de la face, autre
69.49.00↔	Autre réparation de l'utérus et métroplastie, SAP	76.19.11↔	Biopsie ouverte (par incision) de l'articulation temporo-mandibulaire
69.49.10↔	Autre réparation de l'utérus et métroplastie, par chirurgie ouverte (abdominale)	76.19.12↔	Biopsie de l'articulation temporo-mandibulaire par arthroscopie
69.49.20↔	Autre réparation de l'utérus et métroplastie, par voie vaginale	76.2x.00↔	Excision ou destruction locale de lésion d'os de la face, SAP
69.49.21↔	Autre réparation de l'utérus et métroplastie, par voie vaginale, assistée par laparoscopie	76.2x.10↔	Décortication d'os de la face
69.49.30↔	Autre réparation de l'utérus et métroplastie, par laparoscopie	76.2x.11↔	Excision de tissu périostique d'os de la face
69.49.99↔	Autre réparation de l'utérus et métroplastie, autre	76.2x.12↔	Résection (ostectomie modelante) d'os de la face
70.12↔	Culdotomie	76.2x.20↔	Destruction de lésion d'os de la face
70.13↔	Lyse d'adhérences intraluminales du vagin	76.2x.99↔	Excision ou destruction locale de lésion d'os de la face, autre
70.22↔	Culdoscopie	76.31.00↔	Mandibulectomie partielle, SAP
70.33.00↔	Excision ou destruction locale de lésion ou tissu du vagin, SAP	76.31.10↔	Mandibulectomie partielle sans reconstruction
70.33.10↔	Destruction locale de lésion ou tissu du vagin, SAP	76.31.20↔	Mandibulectomie partielle et reconstruction avec transplant microvascularisé et anastomosé
70.33.11↔	Destruction locale de lésion ou tissu du vagin, par cautérisation	76.31.21↔	Mandibulectomie partielle avec interruption de continuité et reconstruction alloplastique
70.33.12↔	Destruction locale de lésion ou tissu du vagin, par électrocoagulation	76.31.29↔	Mandibulectomie partielle avec autre reconstruction
70.33.13↔	Destruction locale de lésion ou tissu du vagin, par coagulation au laser	76.31.99↔	Mandibulectomie partielle, autre
70.33.14↔	Destruction locale de lésion ou tissu du vagin, par cryocoagulation	76.39.00↔	Ostectomie partielle d'autre os de la face, SAP
70.33.99↔	Excision ou destruction locale de lésion ou tissu du vagin, autre	76.39.10↔	Ostectomie partielle d'autre os de la face, reconstruction avec transplant microvascularisé et anastomosé
70.61.00↔	Construction vaginale, SAP	76.39.11↔	Ostectomie partielle d'autre os de la face, reconstruction des tissus mous et durs
70.61.11↔	Construction d'un vagin par greffe de peau pédiculée du pénis (pour changement de sexe)	76.39.19↔	Ostectomie partielle d'autre os de la face, autre réparation
		76.39.99↔	Ostectomie partielle d'autre os de la face, autre
		76.41.00↔	Mandibulectomie totale avec reconstruction simultanée, SAP
		76.41.10↔	Mandibulectomie totale et reconstruction simultanée, reconstruction avec transplant microvascularisé et anastomosé
		76.41.99↔	Mandibulectomie totale avec reconstruction simultanée, autre
		76.42↔	Autre mandibulectomie totale
		76.43.00↔	Autre reconstruction de la mandibule, SAP
		76.43.10↔	Autre reconstruction de la mandibule avec transplant microvascularisé et anastomosé
		76.43.11↔	Insertion d'implant CAD pour réparer un défaut mandibulaire simple

76.43.12↔	Insertion d'implant CAD pour réparer un défaut mandibulaire important ou complexe	76.63.20↔	Déplacement du processus alvéolaire par distraction horizontale après ostéotomie
76.43.99↔	Autre reconstruction de la mandibule, autre	76.63.21↔	Déplacement de la mandibule par distraction après ostéotomie sur la branche mandibulaire horizontale
76.44.00↔	Ostectomie totale d'autre os de la face avec reconstruction simultanée, SAP	76.63.99↔	Ostéoplastie [ostéotomie] du corps de la mandibule, autre
76.44.10↔	Ostectomie totale d'autre os de la face, reconstruction avec transplant microvascularisé et anastomosé	76.64↔	Autre chirurgie orthognathique de la mandibule
76.44.11↔	Ostectomie totale d'autre os de la face, reconstruction avec transplant non vascularisé	76.65.00↔	Ostéoplastie [ostéotomie] segmentaire de l'os maxillaire, SAP
76.44.19↔	Ostectomie totale d'autre os de la face, avec autre reconstruction	76.65.10↔	Ostéoplastie [ostéotomie] segmentaire de l'os maxillaire, sans distraction
76.44.99↔	Ostectomie totale d'autre os de la face avec reconstruction simultanée, autre	76.65.20↔	Ostéotomie de l'os maxillaire de la crête alvéolaire frontale, avec distraction
76.45↔	Autre ostectomie totale d'os de la face	76.65.21↔	Ostéotomie de l'os maxillaire de la crête alvéolaire latérale, avec distraction
76.46.00↔	Autre reconstruction d'autre os de la face, SAP	76.65.22↔	Ostéotomie de l'os maxillaire de la crête alvéolaire frontale et latérale en plusieurs segments, avec distraction
76.46.10↔	Autre reconstruction d'autre os de la face avec transplant microvascularisé et anastomosé	76.65.99↔	Ostéoplastie [ostéotomie] segmentaire de l'os maxillaire, autre
76.46.99↔	Autre reconstruction d'autre os de la face, autre	76.66.00↔	Ostéoplastie [ostéotomie] totale de l'os maxillaire, SAP
76.5x.00↔	Arthroplastie temporo-mandibulaire, SAP	76.66.10↔	Ostéoplastie [ostéotomie] totale de l'os maxillaire, sans distraction
76.5x.10↔	Condylectomie avec reconstruction de l'articulation temporo-mandibulaire	76.66.20↔	Ostéotomie de l'os maxillaire de type Le Fort I d'un seul tenant, avec distraction
76.5x.19↔	Condylectomie sur l'articulation temporo-mandibulaire, autre	76.66.21↔	Ostéotomie de l'os maxillaire de type Le Fort I en deux segments, avec distraction
76.5x.20↔	Discoplastie avec reconstruction de l'articulation temporo-mandibulaire	76.66.22↔	Ostéotomie de l'os maxillaire de type Le Fort I en trois ou quatre segments, avec distraction
76.5x.29↔	Discoplastie sur l'articulation temporo-mandibulaire, autre	76.66.30↔	Reconstruction et plastie d'augmentation de l'os maxillaire par greffe d'os total
76.5x.30↔	Extirpation du disque articulaire (dissectomie) avec reconstruction de l'articulation temporo-mandibulaire	76.66.99↔	Ostéoplastie [ostéotomie] totale de l'os maxillaire, autre
76.5x.39↔	Extirpation du disque articulaire (dissectomie) de l'articulation temporo-mandibulaire, autre	76.67↔	Génioplastie de réduction
76.5x.40↔	Résection du tubercule articulaire de l'articulation temporo-mandibulaire	76.68↔	Génioplastie d'augmentation
76.5x.41↔	Plastie de reconstruction de l'articulation temporo-mandibulaire	76.69.00↔	Autre réparation d'os de la face, SAP
76.5x.42↔	Stabilisation (limitant la mobilité) de l'articulation temporo-mandibulaire	76.69.10↔	Ostéotomie de déplacement du massif facial de type Le Fort II ou Le Fort III, sans distraction
76.5x.50↔	Extraction arthroscopique de souris de l'articulation temporo-mandibulaire	76.69.20↔	Ostéotomie de déplacement du massif facial de type Le Fort III, avec distraction
76.5x.59↔	Extraction de souris de l'articulation temporo-mandibulaire, autre	76.69.21↔	Ostéotomie de déplacement du massif facial de type Le Fort II, combinée avec autre ostéotomie, avec distraction
76.5x.60↔	Implantation d'endoprothèse dans l'articulation temporo-mandibulaire	76.69.30↔	Ostéotomie de déplacement du massif facial de type Le Fort III, avec distraction
76.5x.61↔	Remplacement d'endoprothèse dans l'articulation temporo-mandibulaire	76.69.40↔	Ostéotomie de déplacement du massif facial de type Le Fort III, combinée avec ostéotomie de type Le Fort I, avec distraction
76.5x.70↔	Implantation d'une endoprothèse totale d'articulation temporo-mandibulaire avec des composants préfabriqués (L)	76.69.90↔	Autre ostéotomie de déplacement du massif facial
76.5x.71↔	Implantation d'une endoprothèse totale d'articulation temporo-mandibulaire avec des composants CAD-CAM [CAO/FAO]	76.69.99↔	Autre réparation d'os de la face, autre
76.5x.90↔	Autre arthroplastie ou discoplastie de l'articulation temporo-mandibulaire	76.70↔	Réduction de fracture d'os de la face, SAP
76.5x.99↔	Arthroplastie temporo-mandibulaire, autre	76.72↔	Réduction ouverte de fracture de l'os malaire et de l'arcade zygomatique
76.61.00↔	Ostéoplastie fermée [ostéotomie] de branche mandibulaire, SAP	76.74↔	Réduction ouverte de fracture du maxillaire
76.61.10↔	Ostéoplastie fermée [ostéotomie] de branche mandibulaire, sans distraction	76.76.00↔	Réduction ouverte de fracture de la mandibule, SAP
76.61.20↔	Ostéoplastie fermée [ostéotomie] de branche mandibulaire, avec distraction	76.76.10↔	Réduction ouverte de fracture simple du corps mandibulaire
76.61.99↔	Ostéoplastie fermée [ostéotomie] de branche mandibulaire, autre	76.76.11↔	Réduction ouverte de fracture multiple du corps mandibulaire
76.62.00↔	Ostéoplastie ouverte [ostéotomie] de branche mandibulaire, SAP	76.76.20↔	Réduction ouverte (abord externe) de fracture unique ou multiple de branche mandibulaire
76.62.10↔	Ostéoplastie ouverte [ostéotomie] de branche mandibulaire, sans distraction	76.76.21↔	Réduction ouverte (abord transoral) de fracture unique ou multiple de branche mandibulaire
76.62.20↔	Ostéoplastie ouverte [ostéotomie] de branche mandibulaire, avec distraction	76.76.30↔	Réduction ouverte (abord transoral ou externe) de fracture de processus articulaire de la mandibule
76.62.99↔	Ostéoplastie ouverte [ostéotomie] de branche mandibulaire, autre	76.76.99↔	Réduction ouverte de fracture de la mandibule, autre
76.63.00↔	Ostéoplastie [ostéotomie] du corps de la mandibule, SAP	76.77.00↔	Réduction ouverte de fracture alvéolo-dentaire, SAP
76.63.10↔	Ostéoplastie [ostéotomie] de l'os maxillaire de la crête alvéolaire latérale ou avec interruption de continuité frontale, sans distraction	76.77.10↔	Réduction ouverte de fracture alvéolo-dentaire de l'os maxillaire
76.63.11↔	Ostéoplastie [ostéotomie] de l'os maxillaire de la crête alvéolaire latérale ou avec interruption de continuité de la branche mandibulaire horizontale, sans distraction	76.77.11↔	Réduction ouverte de fracture alvéolo-dentaire de la mandibule
76.63.12↔	Ostéoplastie [ostéotomie] pour déplacement du menton, sans distraction	76.77.99↔	Réduction ouverte de fracture alvéolo-dentaire, autre
		76.78.00↔	Autre réduction fermée de fracture d'os de la face, SAP
		76.78.10↔	Réduction fermée de fracture de paroi antérieure de sinus frontal
		76.78.11↔	Réduction endoscopique de fracture de paroi antérieure de sinus frontal
		76.78.20↔	Réduction fermée de fracture orbitaire
		76.78.21↔	Réduction endoscopique de fracture orbitaire
		76.78.99↔	Autre réduction fermée de fracture d'os de la face, autre
		76.79.00↔	Autre réduction ouverte de fracture d'os de la face, SAP
		76.79.10↔	Autre réduction ouverte de fracture de toit de l'orbite
		76.79.11↔	Autre réduction ouverte de fracture de paroi orbitaire latérale

76.79.19↔	Autre réduction ouverte d'autre fracture orbitaire	77.16.11↔	Autre incision osseuse sans section, rotule, extraction de corps étranger
76.79.20↔	Autre réduction ouverte de fracture de pari de sinus frontal	77.16.12↔	Autre incision osseuse sans section, rotule, insertion et enlèvement de réservoir médicamenteux
76.79.30↔	Autre réduction ouverte de fracture naso-ethmoïdale	77.16.13↔	Autre incision osseuse sans section, rotule, drainage
76.79.31↔	Autre réduction ouverte de fracture centrolatérale du massif facial	77.16.99↔	Autre incision osseuse sans section, rotule, autre
76.79.39↔	Autre réduction ouverte d'autre fracture latérale du massif facial	77.19.00↔	Incision osseuse, autre site spécifié, sauf os de la face, SAP
76.79.40↔	Autre réduction ouverte de fractures multiples du massif facial	77.19.10↔	Incision osseuse, phalanges de la main, exploration et forage de l'os
76.79.99↔	Autre réduction ouverte de fracture d'os de la face, autre	77.19.11↔	Incision osseuse, phalanges de la main, extraction de corps étranger
76.91.00↔	Grefe osseuse d'os de la face, SAP	77.19.12↔	Incision osseuse, phalanges de la main, insertion et enlèvement de réservoir médicamenteux
76.91.10↔	Grefe osseuse d'os de la face	77.19.13↔	Incision osseuse, phalanges de la main, drainage
76.91.11↔	Grefe osseuse d'os de la face, fragment à pédicule vascularisé	77.19.19↔	Autre incision osseuse de phalanges de la main
76.91.99↔	Grefe osseuse d'os de la face, autre	77.19.20↔	Incision osseuse, colonne vertébrale, exploration et forage de l'os
76.92.20↔	Insertion d'un implant CAD au niveau des os de la face, sans participation de la boîte crânienne, jusqu'à 2 régions	77.19.21↔	Incision osseuse, colonne vertébrale, extraction de corps étranger
76.92.21↔	Insertion d'un implant CAD au niveau des os de la face, sans participation de la boîte crânienne, 3 régions et plus	77.19.22↔	Incision osseuse, colonne vertébrale, insertion et enlèvement de réservoir médicamenteux
76.92.30↔	Insertion d'implant CAD pour réparer un défaut maxillaire simple	77.19.23↔	Incision osseuse, colonne vertébrale, drainage
76.92.31↔	Insertion d'implant CAD pour réparer un défaut maxillaire important ou complexe	77.19.29↔	Autre incision osseuse de la colonne vertébrale
76.94↔	Réduction ouverte de luxation temporo-mandibulaire	77.19.30↔	Incision osseuse, os pelvien, exploration et forage de l'os
76.97↔	Ablation de matériel de fixation interne d'os de la face	77.19.31↔	Incision osseuse, os pelvien, extraction de corps étranger
77.00↔	Séquestrectomie, site non précisé	77.19.32↔	Incision osseuse, os pelvien, insertion et enlèvement de réservoirs médicamenteux
77.02.00↔	Séquestrectomie, humérus, SAP	77.19.33↔	Incision osseuse, os pelvien, drainage
77.02.10↔	Séquestrectomie, humérus, sans insertion de réservoir médicamenteux	77.19.39↔	Autre incision osseuse, autre incision de l'os pelvien
77.02.11↔	Séquestrectomie, humérus, avec insertion de réservoir médicamenteux	77.19.40↔	Incision osseuse, phalanges du pied, exploration et forage de l'os
77.02.99↔	Séquestrectomie, humérus, autre	77.19.41↔	Incision osseuse, phalanges du pied, extraction de corps étranger
77.06.00↔	Séquestrectomie, rotule, SAP	77.19.42↔	Incision osseuse, phalanges du pied, insertion et enlèvement de réservoir médicamenteux
77.06.10↔	Séquestrectomie, rotule, sans insertion de réservoir médicamenteux	77.19.43↔	Incision osseuse, phalanges du pied, drainage
77.06.11↔	Séquestrectomie, rotule, avec insertion de réservoir médicamenteux	77.19.49↔	Autre incision osseuse de phalanges du pied
77.06.99↔	Séquestrectomie, rotule, autre	77.19.90↔	Incision osseuse, autre site spécifié, exploration et forage de l'os
77.09.00↔	Séquestrectomie, autre site spécifié, sauf os de la face, SAP	77.19.91↔	Incision osseuse, autre site spécifié, extraction de corps étranger
77.09.10↔	Séquestrectomie, phalanges de la main, sans insertion de réservoir médicamenteux	77.19.92↔	Incision osseuse, autre site spécifié, insertion et enlèvement de réservoir médicamenteux
77.09.11↔	Séquestrectomie, phalanges de la main, avec insertion de réservoir médicamenteux	77.19.93↔	Incision osseuse, autre site spécifié, drainage
77.09.20↔	Séquestrectomie, colonne vertébrale, sans insertion de réservoir médicamenteux	77.19.99↔	Incision osseuse, autre site spécifié, sauf os de la face, autre
77.09.21↔	Séquestrectomie, colonne vertébrale, avec insertion de réservoir médicamenteux	77.20↔	Ostéotomie cunéiforme, site non précisé
77.09.30↔	Séquestrectomie, os pelvien, sans insertion de réservoir médicamenteux	77.21.00↔	Ostéotomie cunéiforme, clavicule, omoplate, côtes et sternum, SAP
77.09.31↔	Séquestrectomie, os pelvien, avec insertion de réservoir médicamenteux	77.21.10↔	Ostéotomie cunéiforme, omoplate
77.09.40↔	Séquestrectomie, phalanges du pied, sans insertion de réservoir médicamenteux	77.21.11↔	Ostéotomie cunéiforme, clavicule
77.09.41↔	Séquestrectomie, phalanges du pied, avec insertion de réservoir médicamenteux	77.21.20↔	Ostéotomie cunéiforme, côte
77.09.90↔	Séquestrectomie, autres os non spécifiés, sans insertion de réservoir médicamenteux	77.21.21↔	Ostéotomie cunéiforme, sternum
77.09.91↔	Séquestrectomie, autres os non spécifiés, avec insertion de réservoir médicamenteux	77.21.99↔	Ostéotomie cunéiforme, clavicule, omoplate, côtes et sternum, autre
77.09.99↔	Séquestrectomie, autre site spécifié, sauf os de la face, autre	77.22↔	Ostéotomie cunéiforme, humérus
77.10↔	Autre incision osseuse sans section, site non précisé	77.23↔	Ostéotomie cunéiforme, radius et cubitus
77.11.00↔	Autre incision osseuse sans section, clavicule, omoplate, côtes et sternum, SAP	77.29.00↔	Autre ostéotomie cunéiforme, autre site spécifié, sauf os de la face, SAP
77.12.00↔	Autre incision osseuse sans section, humérus, SAP	77.29.20↔	Ostéotomie cunéiforme, vertèbre
77.12.10↔	Autre incision osseuse sans section, humérus, exploration et forage de l'os	77.29.30↔	Ostéotomie cunéiforme, os pelvien
77.12.11↔	Autre incision osseuse sans section, humérus, extraction de corps étranger	77.29.99↔	Autre ostéotomie cunéiforme, autre site spécifié, sauf os de la face, autre
77.12.12↔	Autre incision osseuse sans section, humérus, insertion et enlèvement de réservoir médicamenteux	77.30↔	Autre section osseuse, site non précisé
77.12.13↔	Autre incision osseuse sans section, humérus, drainage	77.31.00↔	Autre section osseuse, clavicule, omoplate, côtes et sternum, SAP
77.12.99↔	Autre incision osseuse sans section, humérus, autre	77.31.10↔	Autre section osseuse d'omoplate
77.16.00↔	Autre incision osseuse sans section, rotule, SAP	77.31.11↔	Autre section osseuse de clavicule
77.16.10↔	Autre incision osseuse sans section, rotule, exploration et forage de l'os	77.31.99↔	Autre section osseuse, clavicule, omoplate, côtes et sternum, autre
		77.32.00↔	Autre section osseuse, humérus, SAP
		77.32.10↔	Corticotomie et transport de segment huméral
		77.32.99↔	Autre section osseuse, humérus, autre
		77.33.00↔	Autre section osseuse, radius et cubitus, SAP

77.33.10↔	Corticotomie et transport de segment radial et cubital	77.69.22↔	Débridement, os du bassin
77.33.20↔	Section osseuse du cubitus distal et de la diaphyse cubitale	77.82↔	Autre ostectomie partielle, humérus
77.33.99↔	Autre section osseuse, radius et cubitus, autre	77.83↔	Autre ostectomie partielle, radius et cubitus
77.39.00↔	Autre section osseuse, autre site spécifié, sauf os de la face, SAP	77.89.20↔	Autre ostectomie partielle, vertèbre, résection d'odontoïde
77.39.30↔	Ostéotomie de rotation d'os du bassin	77.89.21↔	Autre ostectomie partielle, vertèbre, corps vertébral
77.39.31↔	Corticotomie et transport de segment d'os du bassin	77.89.22↔	Autre ostectomie partielle, vertèbre, autres parties
77.39.32↔	Ostéotomie complexe (pluridimensionnelle) d'os du bassin (avec correction axiale)	77.89.30↔	Autre ostectomie partielle, os du bassin
77.39.39↔	Autre section osseuse, os du bassin	77.89.40↔	Autre ostectomie partielle, phalanges du pied
77.39.49↔	Autre section osseuse phalanges du pied	77.91.00↔	Ostectomie totale, clavicule, omoplate, côtes et sternum, SAP
77.39.99↔	Autre section osseuse, autre site spécifié, sauf os de la face, autre	77.91.10↔	Ostectomie totale, omoplate et clavicule
77.40.20↔	Biopsie osseuse, site non spécifié, biopsie ouverte	77.91.11↔	Ostectomie totale, côte
77.40.99↔	Biopsie osseuse, site non spécifié, autre	77.91.12↔	Ostectomie totale, côte cervicale
77.41.00↔	Biopsie osseuse, clavicule, omoplate, côtes et sternum, SAP	77.91.13↔	Ostectomie totale, sternum
77.41.20↔	Biopsie osseuse, clavicule, omoplate, côtes et sternum, biopsie ouverte	77.91.99↔	Ostectomie totale, clavicule, omoplate, côtes et sternum, autre
77.41.99↔	Biopsie osseuse, clavicule, omoplate, côtes et sternum, autre	77.92↔	Ostectomie totale, humérus
77.42.00↔	Biopsie osseuse, humérus, SAP	77.93↔	Ostectomie totale, radius et cubitus
77.42.20↔	Biopsie osseuse, humérus, biopsie ouverte	77.99.20↔	Ostectomie totale, corps vertébral
77.42.99↔	Biopsie osseuse, humérus, autre	77.99.30↔	Ostectomie totale, os du bassin
77.43.00↔	Biopsie osseuse, radius et cubitus, SAP	78.01.00↔	Grefe osseuse, clavicule, omoplate, côtes et sternum, SAP
77.43.20↔	Biopsie osseuse, radius et cubitus, biopsie ouverte	78.01.10↔	Grefe osseuse, clavicule et omoplate, fragment à pédicule vascularisé avec anastomoses microvasculaires
77.43.99↔	Biopsie osseuse, radius et cubitus, autre	78.01.11↔	Grefe osseuse, clavicule et omoplate, fragment à pédicule vascularisé sans anastomoses microvasculaires
77.44.00↔	Biopsie osseuse, os du carpe et du métacarpe, SAP	78.01.12↔	Grefe osseuse, clavicule et omoplate, allogène
77.44.20↔	Biopsie osseuse, os du carpe et du métacarpe, biopsie ouverte	78.01.13↔	Grefe d'os et de cartilage, clavicule et omoplate
77.44.99↔	Biopsie osseuse, os du carpe et du métacarpe, autre	78.01.19↔	Autre greffe osseuse sur clavicule et omoplate (p. ex. os spongieux, lamelles d'os cortico-spongieux, fragment sans pédicule vascularisé)
77.45.00↔	Biopsie osseuse, fémur, SAP	78.01.20↔	Grefe osseuse, côtes et sternum, toutes interventions
77.45.20↔	Biopsie osseuse, fémur, biopsie ouverte	78.01.99↔	Grefe osseuse, clavicule, omoplate, côtes et sternum, autre
77.45.99↔	Biopsie osseuse, fémur, autre	78.02.10↔	Grefe osseuse, humérus, fragment à pédicule vascularisé avec anastomoses microvasculaires
77.46.00↔	Biopsie osseuse, rotule, SAP	78.02.11↔	Grefe osseuse, humérus, fragment à pédicule vascularisé sans anastomoses microvasculaires
77.46.20↔	Biopsie osseuse, rotule, biopsie ouverte	78.02.12↔	Grefe osseuse, humérus, allogène
77.46.99↔	Biopsie osseuse, rotule, autre	78.02.13↔	Grefe d'os et de cartilage, humérus
77.47.00↔	Biopsie osseuse, tibia et péroné, SAP	78.03.10↔	Grefe osseuse, radius et cubitus, fragment à pédicule vascularisé avec anastomoses microvasculaires
77.47.20↔	Biopsie osseuse, tibia et péroné, biopsie ouverte	78.03.11↔	Grefe osseuse, radius et cubitus, fragment à pédicule vascularisé sans anastomoses microvasculaires
77.47.99↔	Biopsie osseuse, tibia et péroné, autre	78.03.12↔	Grefe osseuse, radius et cubitus, allogène
77.48.00↔	Biopsie osseuse, os du tarse et du métatarse, SAP	78.03.13↔	Grefe d'os et de cartilage, radius et cubitus
77.48.20↔	Biopsie osseuse, os du tarse et du métatarse, biopsie ouverte	78.06.10↔	Grefe osseuse, rotule, fragment à pédicule vascularisé avec anastomoses microvasculaires
77.48.99↔	Biopsie osseuse, os du tarse et du métatarse, autre	78.06.12↔	Grefe osseuse, rotule, allogène
77.49.00↔	Biopsie osseuse, autre site spécifié, sauf os de la face, SAP	78.09.10↔	Grefe osseuse, phalanges de la main, fragment à pédicule vascularisé avec anastomoses microvasculaires
77.49.21↔	Biopsie osseuse, autre site spécifié, sauf os de la face, biopsie osseuse de la colonne vertébrale, biopsie ouverte	78.09.11↔	Grefe osseuse, phalanges de la main, fragment à pédicule vascularisé sans anastomoses microvasculaires
77.49.41↔	Biopsie osseuse, autre site spécifié, sauf os de la face, biopsie osseuse de phalanges du pied, biopsie ouverte	78.09.12↔	Grefe osseuse, phalanges de la main, allogène
77.49.91↔	Biopsie osseuse, autre site spécifié, sauf os de la face, biopsie ouverte	78.09.30↔	Grefe osseuse, os du bassin, fragment à pédicule vascularisé avec anastomoses microvasculaires
77.49.99↔	Biopsie osseuse, autre site spécifié, sauf os de la face, autre	78.09.31↔	Grefe osseuse, os du bassin, fragment à pédicule vascularisé sans anastomoses microvasculaires
77.60↔	Excision locale de lésion ou de tissu d'os, site non spécifié	78.09.32↔	Grefe osseuse, os du bassin, allogène
77.61.10↔	Excision locale de lésion ou de tissu osseux, clavicule et omoplate	78.09.33↔	Grefe d'os et de cartilage, os du bassin
77.61.20↔	Débridement, clavicule et omoplate	78.09.90↔	Grefe osseuse, autre site spécifié, sauf os de la face, fragment à pédicule vascularisé avec anastomoses microvasculaires
77.62.00↔	Excision locale de lésion ou de tissu osseux, humérus, SAP	78.09.91↔	Grefe osseuse, autre site spécifié, sauf os de la face, fragment à pédicule vascularisé sans anastomoses microvasculaires
77.62.20↔	Débridement, humérus	78.09.92↔	Grefe osseuse, autre site spécifié, sauf os de la face, allogène
77.62.99↔	Excision locale de lésion ou de tissu osseux, humérus, autre	78.10↔	Application de fixateur externe, site non spécifié
77.63.00↔	Excision locale de lésion ou de tissu osseux, radius et cubitus, SAP	78.11.00↔	Application de fixateur externe, clavicule, omoplate, côtes et sternum (inclus réduction de fracture), SAP
77.63.20↔	Débridement, radius et cubitus	78.11.10↔	Réduction fermée de fracture, clavicule et omoplate, stabilisée par fixateur externe
77.63.99↔	Excision locale de lésion ou de tissu osseux, radius et cubitus, autre	78.11.11↔	Réduction ouverte de fracture, clavicule et omoplate, stabilisée par fixateur externe
77.67.00↔	Excision locale de lésion ou de tissu osseux, tibia et péroné, SAP	78.11.12↔	Réduction ouverte de fracture multifragmentaire, clavicule et omoplate, stabilisée par fixateur externe
77.67.10↔	Excision locale de lésion ou de tissu osseux, tibia	78.11.20↔	Réduction fermée de fracture, côtes et sternum, stabilisée par fixateur externe
77.67.11↔	Excision locale de lésion ou de tissu osseux, péroné		
77.67.20↔	Débridement, tibia		
77.67.21↔	Débridement, péroné		
77.67.99↔	Excision locale de lésion ou de tissu osseux, tibia et péroné, autre		
77.69.11↔	Excision locale de lésion ou de tissu osseux, corps vertébraux		
77.69.12↔	Excision locale de lésion ou de tissu osseux, os du bassin		
77.69.21↔	Débridement de la colonne vertébrale		

78.11.21↔	Réduction ouverte de fracture, côtes et sternum, stabilisée par fixateur externe	78.33↔	Allongement d'os, radius et cubitus
78.11.99↔	Application de fixateur externe, clavicule, omoplate, côtes et sternum (inclus réduction de fracture), autre	78.39.20↔	Allongement d'os, bassin
78.12.00↔	Application de fixateur externe, humérus (inclus réduction de fracture), SAP	78.39.99↔	Allongement d'os, autre site spécifié, autre
78.12.10↔	Réduction fermée de fracture de l'humérus proximal, stabilisée par fixateur externe	78.40↔	Autres réparations ou opérations plastiques osseuses, site non spécifié
78.12.11↔	Réduction ouverte de fracture de l'humérus proximal, stabilisée par fixateur externe	78.41.00↔	Autres réparations ou opérations plastiques osseuses, clavicule, omoplate, côtes et sternum, SAP
78.12.90↔	Réduction fermée d'autre fracture de l'humérus, stabilisée par fixateur externe	78.41.10↔	Autre reconstruction plastique, clavicule et omoplate
78.12.91↔	Réduction ouverte d'autre fracture de l'humérus, stabilisée par fixateur externe	78.41.20↔	Autre reconstruction plastique de côtes et de sternum
78.12.99↔	Application de fixateur externe, humérus (inclus réduction de fracture), autre	78.41.30↔	Autres réparations ou opérations plastiques osseuses, clavicule, omoplate, côtes et sternum, Implantation VEPTR (vertical expandable prosthetic titanium rib)
78.13.00↔	Application de fixateur externe, radius et cubitus (inclus réduction de fracture), SAP	78.41.99↔	Autres réparations ou opérations plastiques osseuses, clavicule, omoplate, côtes et sternum, autre
78.13.10↔	Réduction fermée de fracture du radius distal, stabilisée par fixateur externe	78.42↔	Autres réparations ou opérations plastiques osseuses, humérus
78.13.11↔	Réduction fermée d'autre fracture du radius, stabilisée par fixateur externe	78.43↔	Autres réparations ou opérations plastiques osseuses, radius et cubitus
78.13.12↔	Réduction ouverte de fracture du radius distal, stabilisée par fixateur externe	78.49.00↔	Autres réparations ou opérations plastiques osseuses, autre site spécifié, sauf os de la face, SAP
78.13.13↔	Réduction ouverte d'autre fracture du radius, stabilisée par fixateur externe	78.49.10↔	Autres réparations ou opérations plastiques osseuses, autre site spécifié, SAP
78.13.20↔	Réduction fermée de fracture du cubitus, stabilisée par fixateur externe	78.49.19↔	Autres réparations ou opérations plastiques osseuses, autre site spécifié, autre
78.13.99↔	Application de fixateur externe, radius et cubitus (inclus réduction de fracture), autre	78.49.21↔	Remplacement de corps vertébral par implant (p. ex. lors de cyphose): 1 corps vertébral
78.19.20↔	Réduction fermée de fracture du bassin, stabilisée par fixateur externe	78.49.22↔	Remplacement de corps vertébral par implant (p. ex. lors de cyphose): 2 corps vertébraux
78.19.21↔	Réduction ouverte de fracture de l'acétabulum, avec fixation/transfixation par fixateur externe	78.49.23↔	Remplacement de corps vertébral par implant (p. ex. lors de cyphose): 3 corps vertébraux
78.19.22↔	Réduction ouverte de fracture d'autres parties du bassin, stabilisée par fixateur externe	78.49.24↔	Remplacement de corps vertébral par implant (p. ex. lors de cyphose): 4 corps vertébraux
78.19.90↔	Réduction fermée de fracture osseuse, autre site spécifié, stabilisation par fixateur externe	78.49.25↔	Remplacement de corps vertébral par implant (p. ex. lors de cyphose): 5 corps vertébraux ou plus
78.19.91↔	Réduction ouverte de fracture osseuse, autre site spécifié, stabilisation par fixateur externe	78.49.26↔	Remplacement de corps vertébral par autre matériau (p. ex. lors de cyphose), 1 corps vertébral
78.19.99↔	Application de fixateur externe, autre site spécifié, sauf os de la face (inclus réduction de fracture), autre	78.49.27↔	Remplacement de corps vertébral par autre matériau (p. ex. lors de cyphose), 2 corps vertébraux
78.20↔	Raccourcissement d'os, site non spécifié	78.49.28↔	Remplacement de corps vertébral par autre matériau (p. ex. lors de cyphose), 3 corps vertébraux
78.21.00↔	Raccourcissement d'os, clavicule et omoplate, SAP	78.49.29↔	Remplacement de corps vertébral (p. ex. lors de cyphose), autre
78.21.10↔	Épiphysiodèse temporaire, clavicule et omoplate	78.49.2a↔	Remplacement de corps vertébral par autre matériau (p. ex. lors de cyphose), 4 corps vertébraux ou plus
78.21.11↔	Épiphysiodèse permanente, clavicule et omoplate	78.49.31↔	Réparation complexe de la colonne vertébrale (p. ex. lors de cyphose) par greffe antérieure
78.21.12↔	Épiphysiolysse thérapeutique, clavicule et omoplate	78.49.32↔	Réparation complexe de la colonne vertébrale (p. ex. lors de cyphose) par kyphectomie (p. ex. selon Lindseth-Selzer)
78.21.99↔	Raccourcissement d'os, clavicule et omoplate, autre	78.49.33↔	Réparation complexe de la colonne vertébrale (p. ex. lors de cyphose) par correction dorsale sans libération ventrale
78.22.00↔	Raccourcissement d'os, humérus, SAP	78.49.34↔	Réparation complexe de la colonne vertébrale (p. ex. lors de cyphose) par correction dorsale avec libération ventrale
78.22.10↔	Épiphysiodèse temporaire, humérus	78.49.35↔	Réparation complexe de la colonne vertébrale (p. ex. lors de cyphose) par correction dorso-ventrale
78.22.11↔	Épiphysiodèse permanente, humérus	78.49.36↔	Ostéotomie de la colonne vertébrale et spondylodèse polysegmentaire lordosante dorsale selon Zielke (p. ex. lors de cyphose)
78.22.12↔	Épiphysiolysse thérapeutique, humérus	78.49.37↔	Ostéotomie de la colonne vertébrale et ostéotomie de soustraction transpédiculaire (p. ex. selon Thomasen ou selon Hsu-Yau-Leong) (p. ex. lors de cyphose)
78.22.99↔	Raccourcissement d'os, humérus, autre	78.49.38↔	Ostéotomie de la colonne vertébrale et spondylodèse monosegmentaire lordosante cervico-thoracique (p. ex. selon Mason, Urist ou Simmons) (p. ex. lors de cyphose)
78.23.00↔	Raccourcissement d'os, radius et cubitus, SAP	78.49.40↔	Réparation complexe de la colonne vertébrale (p. ex. lors de scoliose) par épiphysiodèse du cartilage de croissance à l'aide d'agrafes en alliage à mémoire de forme [Shape Memory Alloy (SMA) Staples], 1 agrafe
78.23.10↔	Épiphysiodèse temporaire, radius et cubitus	78.49.41↔	Réparation complexe de la colonne vertébrale (p. ex. lors de scoliose) par épiphysiodèse du cartilage de croissance à l'aide d'agrafes en alliage à mémoire de forme [Shape Memory Alloy (SMA) Staples], 2 agrafes
78.23.11↔	Épiphysiodèse permanente, radius et cubitus	78.49.42↔	Réparation complexe de la colonne vertébrale (p. ex. lors de scoliose) par épiphysiodèse du cartilage de croissance à l'aide d'agrafes en alliage à mémoire de forme [Shape Memory Alloy (SMA) Staples], 3 agrafes
78.23.12↔	Épiphysiolysse thérapeutique, radius et cubitus		
78.23.99↔	Raccourcissement d'os, radius et cubitus, autre		
78.29.00↔	Raccourcissement d'os, autre os spécifié, sauf os de la face, SAP		
78.29.30↔	Épiphysiodèse temporaire, os du bassin		
78.29.31↔	Épiphysiodèse permanente, os du bassin		
78.29.32↔	Épiphysiolysse thérapeutique, os du bassin		
78.29.39↔	Autre raccourcissement d'os du bassin		
78.29.90↔	Épiphysiodèse temporaire d'autre os spécifié, sauf os de la face		
78.29.91↔	Épiphysiodèse permanente d'autre os spécifié, sauf os de la face		
78.29.92↔	Épiphysiolysse thérapeutique d'autre os spécifié, sauf os de la face		
78.30↔	Allongement d'os, site non spécifié		
78.31↔	Allongement d'os, clavicule et omoplate		
78.32↔	Allongement d'os, humérus		

78.49.43↔	Réparation complexe de la colonne vertébrale (p. ex. lors de scoliose) par épiphysiodèse du cartilage de croissance à l'aide d'agrafes en alliage à mémoire de forme [Shape Memory Alloy (SMA) Staples], 4 agrafes	78.49.5d↔	Spondylodèse de correction ventrale instrumentale (p. ex. lors de scoliose), avec stabilité primaire, 11 segments ou plus
78.49.44↔	Réparation complexe de la colonne vertébrale (p. ex. lors de scoliose) par épiphysiodèse du cartilage de croissance à l'aide d'agrafes en alliage à mémoire de forme [Shape Memory Alloy (SMA) Staples], 5 agrafes	78.49.61↔	Spondylodèse de correction dorso-ventrale combinée instrumentale (p. ex. lors de scoliose), sans stabilité primaire, 3 à 6 segments
78.49.45↔	Réparation complexe de la colonne vertébrale (p. ex. lors de scoliose) par épiphysiodèse du cartilage de croissance à l'aide d'agrafes en alliage à mémoire de forme [Shape Memory Alloy (SMA) Staples], 6 agrafes	78.49.62↔	Spondylodèse de correction dorso-ventrale combinée instrumentale (p. ex. lors de scoliose), sans stabilité primaire, 7 à 10 segments
78.49.46↔	Réparation complexe de la colonne vertébrale (p. ex. lors de scoliose) par épiphysiodèse du cartilage de croissance à l'aide d'agrafes en alliage à mémoire de forme [Shape Memory Alloy (SMA) Staples], 7 agrafes	78.49.63↔	Spondylodèse de correction dorso-ventrale combinée instrumentale (p. ex. lors de scoliose), sans stabilité primaire, 11 segments ou plus
78.49.47↔	Réparation complexe de la colonne vertébrale (p. ex. lors de scoliose) par épiphysiodèse du cartilage de croissance à l'aide d'agrafes en alliage à mémoire de forme [Shape Memory Alloy (SMA) Staples], 8 agrafes	78.49.64↔	Spondylodèse de correction dorso-ventrale combinée instrumentale (p. ex. lors de scoliose), avec stabilité primaire, 3 à 6 segments
78.49.48↔	Réparation complexe de la colonne vertébrale (p. ex. lors de scoliose) par épiphysiodèse du cartilage de croissance à l'aide d'agrafes en alliage à mémoire de forme [Shape Memory Alloy (SMA) Staples], 9 agrafes	78.49.65↔	Spondylodèse de correction dorso-ventrale combinée instrumentale (p. ex. lors de scoliose), avec stabilité primaire, 7 à 10 segments
78.49.4a↔	Réparation complexe de la colonne vertébrale (p. ex. lors de scoliose) par épiphysiodèse du cartilage de croissance à l'aide d'agrafes en alliage à mémoire de forme [Shape Memory Alloy (SMA) Staples], 10 agrafes	78.49.66↔	Spondylodèse de correction dorso-ventrale combinée instrumentale (p. ex. lors de scoliose), avec stabilité primaire, 11 segments ou plus
78.49.4b↔	Réparation complexe de la colonne vertébrale (p. ex. lors de scoliose) par épiphysiodèse du cartilage de croissance à l'aide d'agrafes en alliage à mémoire de forme [Shape Memory Alloy (SMA) Staples], 11 agrafes	78.49.69↔	Spondylodèse dorso-ventrale combinée avec correction instrumentale de position (p. ex. lors de scoliose), autre
78.49.4c↔	Réparation complexe de la colonne vertébrale (p. ex. lors de scoliose) par épiphysiodèse du cartilage de croissance à l'aide d'agrafes en alliage à mémoire de forme [Shape Memory Alloy (SMA) Staples], 12 agrafes	78.49.71↔	Réparation complexe de la colonne vertébrale (p. ex. lors de scoliose) par tiges sous-cutanées selon Harrington (chez l'enfant)
78.49.4d↔	Réparation complexe de la colonne vertébrale (p. ex. lors de scoliose) par épiphysiodèse du cartilage de croissance à l'aide d'agrafes en alliage à mémoire de forme [Shape Memory Alloy (SMA) Staples], 13 agrafes et plus	78.49.72↔	Reconstruction complexe de la colonne vertébrale (p.ex. scoliose) par implantation de growing rods
78.49.4e↔	Réparation complexe de la colonne vertébrale (p. ex. lors de scoliose) par épiphysiodèse dorso-ventrale	78.49.79↔	Réparation complexe de la colonne vertébrale, autre
78.49.4f↔	Réparation complexe de la colonne vertébrale (p. ex. lors de scoliose) par épiphysiodèse unilatérale avec fusion vertébrale dorsale	78.50.31↔	Ostéosynthèse par vis, colonne vertébrale
78.49.4g↔	Réparation complexe de la colonne vertébrale (p. ex. lors de scoliose) par épiphysiodèse bilatérale avec fusion vertébrale dorsale	78.50.32↔	Ostéosynthèse par cerclage au fil métallique, colonne vertébrale
78.49.50↔	Spondylodèse de correction dorsale ou ventrale instrumentale (p. ex. lors de scoliose), SAP	78.50.33↔	Ostéosynthèse par système d'agrafes, colonne vertébrale
78.49.51↔	Spondylodèse de correction dorsale instrumentale (p. ex. lors de scoliose), sans stabilité primaire, 3 à 6 segments	78.50.34↔	Ostéosynthèse par plaque-crochet, colonne vertébrale
78.49.52↔	Spondylodèse de correction dorsale instrumentale (p. ex. lors de scoliose), sans stabilité primaire, 7 à 10 segments	78.50.35↔	Ostéosynthèse par système de vis à tige, colonne vertébrale
78.49.53↔	Spondylodèse de correction dorsale instrumentale (p. ex. lors de scoliose), sans stabilité primaire, 11 segments ou plus	78.50.36↔	Ostéosynthèse par système de vis-plaque ventral, colonne vertébrale
78.49.54↔	Spondylodèse de correction dorsale instrumentale (p. ex. lors de scoliose), avec stabilité primaire, 3 à 6 segments	78.50.37↔	Ostéosynthèse par système de vis-plaque dorsal, colonne vertébrale
78.49.55↔	Spondylodèse de correction dorsale instrumentale (p. ex. lors de scoliose), avec stabilité primaire, 7 à 10 segments	78.50.39↔	Technique d'ostéosynthèse, colonne vertébrale, autre
78.49.56↔	Spondylodèse de correction dorsale instrumentale (p. ex. lors de scoliose), avec stabilité primaire, 11 segments ou plus	78.51.00↔	Fixation interne de l'os sans réduction de fracture, clavicule, omoplate, côtes et sternum, SAP
78.49.57↔	Spondylodèse de correction ventrale instrumentale (p. ex. lors de scoliose), sans stabilité primaire, 3 à 6 segments	78.51.10↔	Révision sans remplacement de matériel d'ostéosynthèse, clavicule, omoplate, côtes et sternum
78.49.58↔	Spondylodèse de correction ventrale instrumentale (p. ex. lors de scoliose), sans stabilité primaire, 7 à 10 segments	78.51.99↔	Fixation interne de l'os sans réduction de fracture, clavicule, omoplate, côtes et sternum, autre
78.49.59↔	Spondylodèse de correction dorsale ou ventrale instrumentale (p. ex. lors de scoliose), autre	78.52.00↔	Fixation interne de l'os sans réduction de fracture, humérus, SAP
78.49.5a↔	Spondylodèse de correction ventrale instrumentale (p. ex. lors de scoliose), sans stabilité primaire, 11 segments ou plus	78.52.10↔	Révision sans remplacement de matériel d'ostéosynthèse, humérus
78.49.5b↔	Spondylodèse de correction ventrale instrumentale (p. ex. lors de scoliose), avec stabilité primaire, 3 à 6 segments	78.52.99↔	Fixation interne de l'os sans réduction de fracture, humérus, autre
78.49.5c↔	Spondylodèse de correction ventrale instrumentale (p. ex. lors de scoliose), avec stabilité primaire, 7 à 10 segments	78.53.00↔	Fixation interne de l'os sans réduction de fracture, radius et cubitus, SAP
		78.53.10↔	Révision sans remplacement de matériel d'ostéosynthèse, radius
		78.53.20↔	Révision sans remplacement de matériel d'ostéosynthèse, cubitus
		78.53.99↔	Fixation interne de l'os sans réduction de fracture, radius et cubitus, autre
		78.59.00↔	Fixation interne de l'os sans réduction de fracture, autre site spécifié, sauf os de la face, SAP
		78.59.20↔	Révision sans remplacement de matériel d'ostéosynthèse, colonne vertébrale
		78.59.90↔	Révision sans remplacement de matériel d'ostéosynthèse, autre site spécifié, sauf os de la face
		78.59.99↔	Fixation interne de l'os sans réduction de fracture, autre site spécifié, sauf os de la face, autre
		78.60.05↔	Ablation de matériel implanté dans l'os, site non spécifié, enlèvement d'implant de remplacement (partiel) osseux
		78.60.08↔	Enlèvement de système interne d'allongement ou de transport de l'os (motorisé / non-motorisé), tout site
		78.61.01↔	Ablation de matériel implanté dans l'omoplate et la clavicule: fil, fil intramédullaire, vis, cerclage-haubanage, plaque, plaque à stabilité angulaire, fixateur externe, agrafes de Blount

78.61.05↔	Ablation de matériel implanté dans l'os, clavicule, omoplate, côtes et sternum; enlèvement d'implant de remplacement (partiel) osseux, clavicule, omoplate, côtes et sternum	78.68.05↔	Ablation de matériel implanté dans l'os, os du tarse et du métatarse; enlèvement d'implant de remplacement (partiel) osseux, astragale et calcanéum
78.61.08↔	Ablation de matériel implanté dans l'omoplate et la clavicule: autre matériel d'ostéosynthèse	78.68.06↔	Ablation de matériel implanté dans l'os, os du tarse et du métatarse; enlèvement d'implant de remplacement (partiel) osseux, autres os du tarse et du métatarse
78.61.11↔	Ablation de matériel implanté dans les côtes et le sternum	78.68.08↔	Ablation de matériel implanté dans les os du tarse et du métatarse: autre matériel d'ostéosynthèse
78.62.01↔	Ablation de matériel implanté dans l'humérus: fil (intramédullaire), vis, cerclage-haubanage, plaque (à stabilité angulaire), plaque angulaire/condylienne, clou médullaire, clou de verrouillage, vis de transfixation, fixateur externe, agrafes (de Blount)	78.69.11↔	Ablation de matériel implanté dans les phalanges de la main: fil (intramédullaire), vis, cerclage-haubanage, plaque (à stabilité angulaire), fixateur externe, agrafes (de Blount)
78.62.02↔	Ablation de matériel implanté dans humérus: vis de compression dynamique, clou médullaire avec composante articulaire	78.69.15↔	Ablation de matériel implanté dans l'os, autre site spécifié, sauf os de la face; enlèvement d'implant de remplacement (partiel) osseux, phalanges de la main
78.62.05↔	Ablation de matériel implanté dans l'os, humérus; enlèvement d'implant de remplacement (partiel) osseux, humérus	78.69.18↔	Ablation de matériel implanté dans les phalanges de la main: autre matériel d'ostéosynthèse
78.62.08↔	Ablation de matériel implanté dans humérus: autre matériel d'ostéosynthèse	78.69.21↔	Ablation de matériel implanté dans les os du bassin: fil, vis, cerclage-haubanage, fixateur externe, fixateur circulaire, agrafes (de Blount)
78.63.01↔	Ablation de matériel implanté dans le radius et le cubitus: fil (intramédullaire), vis, cerclage-haubanage, plaque (à stabilité angulaire), plaque angulaire/condylienne, clou médullaire, clou de verrouillage, vis de transfixation, fixateur externe, fixateur circulaire, agrafes (de Blount)	78.69.22↔	Ablation de matériel implanté dans les os du bassin: plaque (à stabilité angulaire)
78.63.05↔	Ablation de matériel implanté dans l'os, radius et cubitus; enlèvement d'implant de remplacement (partiel) osseux, radius et cubitus	78.69.25↔	Ablation de matériel implanté dans l'os, autre site spécifié, sauf os de la face; enlèvement d'implant de remplacement (partiel) osseux, os du bassin
78.63.08↔	Ablation de matériel implanté dans le radius et cubitus (proximal / diaphysaire / distal): autre matériel d'ostéosynthèse	78.69.28↔	Ablation de matériel implanté dans les os du bassin: autre matériel d'ostéosynthèse
78.64.01↔	Ablation de matériel implanté dans l'os, os du carpe et du métacarpe: fil (intramédullaire), vis, cerclage-haubanage, plaque (à stabilité angulaire), fixateur externe, fixateur circulaire, agrafes (de Blount)	78.69.31↔	Ablation de matériel implanté dans l'astragale et le calcanéum: fil (intramédullaire), vis, cerclage-haubanage, plaque (à stabilité angulaire), fixateur externe, fixateur circulaire, agrafes (de Blount)
78.64.05↔	Ablation de matériel implanté dans l'os, os du carpe et du métacarpe; enlèvement d'implant de remplacement (partiel) osseux, os du carpe et du métacarpe	78.69.38↔	Ablation de matériel implanté dans l'astragale et le calcanéum: autre matériel d'ostéosynthèse
78.64.08↔	Ablation de matériel implanté dans l'os, os du carpe et du métacarpe: autre matériel d'ostéosynthèse	78.69.41↔	Ablation de matériel implanté dans les phalanges du pied: fil (intramédullaire), vis, cerclage-haubanage, plaque (à stabilité angulaire), fixateur externe, agrafes (de Blount)
78.65.01↔	Ablation de matériel implanté dans le fémur: fil, fil intramédullaire, vis, cerclage-haubanage, plaque (à stabilité angulaire), plaque angulaire/condylienne, vis de compression dynamique, clou médullaire, fixateur externe, agrafes (de Blount)	78.69.45↔	Ablation de matériel implanté dans l'os, autre site spécifié, sauf os de la face; enlèvement d'implant de remplacement (partiel) osseux, phalanges du pied
78.65.02↔	Ablation de matériel implanté dans le fémur (col / proximal / distal, sauf diaphyse): clou médullaire avec composante articulaire, clou de verrouillage, vis de transfixation	78.69.48↔	Ablation de matériel implanté dans les phalanges du pied: autre matériel d'ostéosynthèse
78.65.03↔	Ablation de matériel implanté dans le fémur (diaphyse): clou médullaire avec composante articulaire	78.69.51↔	Ablation de matériel implanté dans autre os spécifié: fil, cerclage-haubanage, agrafes de Blount
78.65.04↔	Ablation de matériel implanté dans le fémur (proximal / diaphyse / distal, sauf col): fixateur circulaire	78.69.52↔	Ablation de matériel implanté dans autre os spécifié: vis, plaque (à stabilité angulaire), vis de compression dynamique, fil intramédullaire, clou médullaire, clou médullaire avec composante articulaire, clou de verrouillage, vis de transfixation, fixateur externe
78.65.05↔	Ablation de matériel implanté dans l'os, fémur; enlèvement d'implant de remplacement (partiel) osseux, fémur	78.69.53↔	Ablation de matériel implanté dans autre os spécifié: plaque angulaire/condylienne
78.65.08↔	Ablation de matériel implanté dans le fémur, autre matériel d'ostéosynthèse	78.69.55↔	Ablation de matériel implanté dans l'os, autre site spécifié, sauf os de la face; enlèvement d'implant de remplacement (partiel) osseux, autre os spécifié
78.67.01↔	Ablation de matériel implanté dans le tibia et le péroné: fil (intramédullaire), vis, cerclage-haubanage, fixateur externe, fixateur circulaire, agrafes (de Blount)	78.69.58↔	Ablation de matériel implanté dans autre os spécifié: autre matériel d'ostéosynthèse
78.67.05↔	Ablation de matériel implanté dans l'os, tibia et péroné; enlèvement d'implant de remplacement (partiel) osseux, tibia et péroné	78.69.61↔	Ablation de matériel d'ostéosynthèse au niveau de la colonne vertébrale
78.67.11↔	Ablation de matériel implanté dans le tibia: plaque (à stabilité angulaire), plaque angulaire/condylienne	78.69.65↔	Ablation de matériel implanté dans l'os, autre site spécifié, sauf os de la face; enlèvement d'implant de remplacement (partiel) osseux, colonne vertébrale
78.67.12↔	Ablation de matériel implanté dans le tibia: clou médullaire, clou de verrouillage, vis de transfixation	78.69.71↔	Ablation arthroscopique de matériel d'ostéosynthèse
78.67.13↔	Ablation de matériel implanté dans le tibia: vis de compression dynamique	78.90↔	Insertion de stimulateur de croissance osseuse, site non spécifié
78.67.21↔	Ablation de matériel implanté dans le péroné: plaque (à stabilité angulaire)	78.91↔	Insertion de stimulateur de croissance osseuse, clavicule, omoplate, côtes et sternum
78.67.22↔	Ablation de matériel implanté dans le péroné: clou médullaire, clou de verrouillage, vis de transfixation	78.92↔	Insertion de stimulateur de croissance osseuse, humérus
78.67.28↔	Ablation de matériel implanté dans le tibia et le péroné: autre matériel d'ostéosynthèse	78.93↔	Insertion de stimulateur de croissance osseuse, radius et cubitus
78.68.01↔	Ablation de matériel implanté dans les os du tarse et du métatarse: fil (intramédullaire), vis, cerclage-haubanage, plaque (à stabilité angulaire), fixateur externe, fixateur circulaire, agrafes (de Blount)	78.97↔	Insertion de stimulateur de croissance osseuse, tibia et péroné
		78.99↔	Insertion de stimulateur de croissance osseuse, autre site spécifié, sauf os de la face
		79.10↔	Réduction fermée de fracture avec fixation interne, site non spécifié
		79.11.00↔	Réduction fermée de fracture de l'humérus avec fixation interne, SAP

79.11.10↔	Réduction fermée de fracture de l'humérus proximal, avec fixation interne par clou médullaire / clou de verrouillage ou plaque angulaire / condyloaire	79.22.00↔	Réduction ouverte de fracture de radius et de cubitus, sans fixation interne, SAP
79.11.11↔	Réduction fermée de fracture proximale de l'humérus par fixation interne au moyen d'une technique mini-invasive assistée par ballonnet	79.22.10↔	Réduction ouverte de fracture du radius distal, sans fixation interne
79.11.19↔	Réduction fermée de fracture de l'humérus proximal, avec autre fixation interne (p. ex. vis, fil, cerclage-haubanage, plaque à stabilité angulaire)	79.22.19↔	Réduction ouverte d'autre fracture du radius, sans fixation interne
79.11.20↔	Réduction fermée d'autre fracture de l'humérus, avec fixation interne par clou médullaire / clou de verrouillage ou plaque angulaire / condyloaire	79.22.20↔	Réduction ouverte de fracture du cubitus, sans fixation interne
79.11.21↔	Réduction fermée d'autre fracture de l'humérus par fixation interne au moyen d'une technique mini-invasive assistée par ballonnet	79.22.99↔	Réduction ouverte de fracture de radius et de cubitus, sans fixation interne, autre
79.11.29↔	Réduction fermée d'autre fracture de l'humérus, avec autre fixation interne (p. ex. vis, fil, cerclage-haubanage, plaque à stabilité angulaire)	79.29.00↔	Réduction ouverte de fracture osseuse, autre site spécifié, sans fixation interne, SAP
79.11.99↔	Réduction fermée de fracture de l'humérus avec fixation interne, autre	79.29.10↔	Réduction ouverte de fracture simple d'omoplate et de clavicule, sans fixation interne
79.12.00↔	Réduction fermée de fracture de radius et de cubitus, avec fixation interne, SAP	79.29.11↔	Réduction ouverte de fracture multifragmentaire d'omoplate et de clavicule, sans fixation externe
79.12.10↔	Réduction fermée de fracture du radius distal, avec fixation interne par fil ou cerclage-haubanage	79.29.99↔	Réduction ouverte de fracture osseuse, autre site spécifié, sans fixation interne, autre
79.12.11↔	Réduction fermée de fracture du radius distal, avec fixation interne par fil intramédullaire	79.30↔	Réduction ouverte de fracture avec fixation interne, site non spécifié
79.12.12↔	Réduction fermée de fracture du radius distal, avec fixation interne par clou médullaire	79.31.00↔	Réduction ouverte de fracture, avec fixation interne, humérus, SAP
79.12.13↔	Réduction fermée de fracture distale du radius par fixation interne au moyen d'une technique mini-invasive assistée par ballonnet	79.31.10↔	Réduction ouverte de fracture simple de l'humérus proximal, avec fixation interne par clou médullaire, plaque à stabilité angulaire ou plaque (angulaire)
79.12.19↔	Réduction fermée de fracture du radius distal, avec autre fixation interne (p. ex. vis, plaque)	79.31.11↔	Réduction ouverte de fracture simple de l'humérus proximal, avec autre fixation interne (p. ex. vis, fil)
79.12.20↔	Réduction fermée d'autre fracture du radius, stabilisée par fil ou cerclage-haubanage	79.31.12↔	Réduction ouverte de fracture multifragmentaire de l'humérus proximal, avec fixation interne
79.12.21↔	Réduction fermée d'autre fracture du radius, avec fixation interne par fil intramédullaire	79.31.20↔	Réduction ouverte de fracture diaphysaire simple de l'humérus, avec fixation interne
79.12.22↔	Réduction fermée d'autre fracture du radius, avec fixation interne par clou médullaire	79.31.30↔	Réduction ouverte de fracture simple de l'humérus distal, avec fixation interne par clou médullaire, plaque à stabilité angulaire ou plaque (angulaire)
79.12.23↔	Réduction fermée d'autre fracture du radius par fixation interne au moyen d'une technique mini-invasive assistée par ballonnet	79.31.31↔	Réduction ouverte de fracture simple de l'humérus distal, avec autre fixation interne (p. ex. vis, fil)
79.12.29↔	Réduction fermée d'autre fracture du radius, avec autre fixation interne (p. ex. vis, plaque)	79.31.90↔	Réduction ouverte de fracture multifragmentaire d'autres parties de l'humérus, avec fixation interne
79.12.30↔	Réduction fermée de fracture du cubitus, avec fixation interne par fil ou cerclage-haubanage	79.31.99↔	Réduction ouverte de fracture de l'humérus avec fixation interne, autre
79.12.31↔	Réduction fermée de fracture du cubitus, avec fixation interne par fil intramédullaire	79.32.00↔	Réduction ouverte de fracture de radius et de cubitus, avec fixation interne, SAP
79.12.32↔	Réduction fermée de fracture du cubitus, avec fixation interne par clou médullaire	79.32.10↔	Réduction ouverte de fracture de radius distal, avec fixation interne
79.12.39↔	Réduction fermée de fracture du cubitus, avec autre fixation interne (p. ex. vis, plaque)	79.32.19↔	Réduction ouverte d'autre fracture de radius, avec fixation interne
79.12.99↔	Réduction fermée de fracture de radius et de cubitus, avec fixation interne, autre	79.32.29↔	Réduction ouverte de fracture du cubitus, avec fixation interne
79.19.00↔	Réduction fermée de fracture osseuse, autre site spécifié, avec fixation interne, SAP	79.32.99↔	Réduction ouverte de fracture de radius et de cubitus, avec fixation interne, autre
79.19.10↔	Réduction fermée de fracture avec fixation interne, omoplate et clavicule	79.36.00↔	Réduction ouverte de fracture de tibia et de péroné, avec fixation interne, SAP
79.19.11↔	Réduction fermée de fracture costale, par fixation interne	79.36.10↔	Réduction ouverte de fracture simple du tibia proximal, avec fixation interne par agrafes (de Blount) ou fil intramédullaire
79.19.12↔	Réduction fermée de fracture sternale, par fixation interne	79.36.11↔	Réduction ouverte de fracture simple du tibia proximal, avec fixation interne par vis
79.19.99↔	Réduction fermée de fracture osseuse, autre site spécifié, avec fixation interne, autre	79.36.12↔	Réduction ouverte de fracture simple du tibia proximal, avec autre fixation interne
79.20↔	Réduction ouverte de fracture sans fixation interne, site non spécifié	79.36.13↔	Réduction ouverte de fracture multifragmentaire du tibia proximal, avec fixation interne par agrafes (de Blount)
79.21.00↔	Réduction ouverte de fracture de l'humérus sans fixation interne, SAP	79.36.14↔	Réduction ouverte de fracture multifragmentaire du tibia proximal, avec autre fixation interne
79.21.10↔	Réduction ouverte de fracture de l'humérus proximal sans fixation interne	79.36.32↔	Réduction ouverte de fracture simple du tibia distal, avec autre fixation interne
79.21.11↔	Réduction ouverte de fracture diaphysaire de l'humérus, sans fixation interne	79.36.50↔	Réduction ouverte de fracture simple du péroné proximal, avec fixation interne
79.21.12↔	Réduction ouverte de fracture de l'humérus distal, sans fixation interne	79.36.51↔	Réduction ouverte de fracture multifragmentaire du péroné proximal, avec fixation interne
79.21.99↔	Réduction ouverte de fracture de l'humérus, sans fixation interne, autre	79.39.00↔	Réduction ouverte de fracture osseuse, autre site spécifié, avec fixation interne, SAP
		79.39.10↔	Réduction ouverte de fracture simple d'omoplate et de clavicule, avec fixation interne
		79.39.11↔	Réduction ouverte de fracture multifragmentaire d'omoplate et de clavicule, avec fixation interne
		79.39.12↔	Réduction ouverte de fracture costale simple, par fixation interne

79.39.13↔	Réduction ouverte de fracture sternale simple, par fixation interne	80.10.10↔	Arthrotomie arthroscopique, site non spécifié, lavage articulaire avec drainage
79.39.14↔	Réduction ouverte de fracture costale multifragmentaire, par fixation interne	80.10.12↔	Arthrotomie arthroscopique, site non spécifié, insertion ou enlèvement de réservoir médicamenteux
79.39.15↔	Réduction ouverte de fracture sternale multifragmentaire, par fixation interne	80.10.13↔	Arthrotomie, autre lavage articulaire avec drainage, site non spécifié
79.39.20↔	Réduction ouverte de fracture de l'acétabulum, avec fixation interne	80.10.99↔	Autre arthrotomie, site non spécifié, autre
79.39.29↔	Réduction ouverte de fracture d'autres parties du bassin, avec fixation interne	80.11.00↔	Autre arthrotomie, ceinture scapulaire et épaule, SAP
79.39.99↔	Réduction ouverte de fracture osseuse, autre site spécifié, avec fixation interne, autre	80.11.10↔	Arthrotomie arthroscopique de l'articulation glénohumérale, lavage articulaire avec drainage
79.40↔	Réduction fermée de décollement épiphysaire, site non spécifié	80.11.11↔	Arthrotomie arthroscopique de l'articulation glénohumérale, ablation de souris articulaire
79.41↔	Réduction fermée de décollement épiphysaire, humérus	80.11.12↔	Arthrotomie de l'articulation glénohumérale, lavage articulaire avec drainage
79.42↔	Réduction fermée de décollement épiphysaire, radius et cubitus	80.11.13↔	Arthrotomie de l'articulation glénohumérale, ablation de souris articulaire
79.49↔	Réduction fermée de décollement épiphysaire, autre os spécifié, sauf os de la face	80.11.19↔	Autre arthrotomie de l'articulation glénohumérale
79.50↔	Réduction ouverte de décollement épiphysaire, site non spécifié	80.11.20↔	Arthrotomie arthroscopique de l'articulation acromio-claviculaire, lavage articulaire avec drainage
79.51↔	Réduction ouverte de décollement épiphysaire, humérus	80.11.21↔	Arthrotomie arthroscopique de l'articulation acromio-claviculaire, ablation de souris articulaire
79.52.00↔	Réduction ouverte de décollement épiphysaire de radius et de cubitus, SAP	80.11.22↔	Arthrotomie de l'articulation acromio-claviculaire, lavage articulaire avec drainage
79.52.10↔	Réduction ouverte de décollement épiphysaire du radius distal	80.11.23↔	Arthrotomie de l'articulation acromio-claviculaire, ablation de souris articulaire
79.52.20↔	Réduction ouverte d'autre décollement épiphysaire de radius et de cubitus	80.11.29↔	Autre arthrotomie de l'articulation acromio-claviculaire
79.52.99↔	Réduction ouverte de décollement épiphysaire de radius et de cubitus, autre	80.11.99↔	Autre arthrotomie, ceinture scapulaire et épaule, autre
79.60↔	Débridement de fracture ouverte, site non spécifié	80.12.00↔	Autre arthrotomie, coude, SAP
79.61↔	Débridement de fracture ouverte, humérus	80.12.10↔	Arthrotomie arthroscopique du coude, lavage articulaire avec drainage
79.62↔	Débridement de fracture ouverte, radius et cubitus	80.12.11↔	Arthrotomie arthroscopique du coude, ablation de souris articulaire
79.64↔	Débridement de fracture ouverte, phalange de la main	80.12.12↔	Arthrotomie arthroscopique du coude, insertion ou enlèvement de réservoir médicamenteux
79.69↔	Débridement de fracture ouverte, autre os spécifié, sauf os de la face	80.12.20↔	Arthrotomie du coude, lavage articulaire avec drainage
79.80↔	Réduction ouverte de luxation, site non spécifié	80.12.21↔	Arthrotomie du coude, ablation de souris articulaire
79.81.00↔	Réduction ouverte de luxation de l'épaule ou de la ceinture scapulaire, SAP	80.12.99↔	Autre arthrotomie, coude, autre
79.81.10↔	Réduction ouverte de luxation de l'articulation huméro-glénoïdienne	80.15.00↔	Autre arthrotomie, hanche, SAP
79.81.20↔	Réduction ouverte de luxation de l'articulation acromio-claviculaire	80.15.10↔	Arthrotomie arthroscopique de la hanche, lavage articulaire avec drainage
79.81.99↔	Réduction ouverte de luxation de l'épaule ou de la ceinture scapulaire, autre	80.15.11↔	Arthrotomie arthroscopique de la hanche, ablation de souris articulaire
79.82↔	Réduction ouverte de luxation du coude	80.15.12↔	Arthrotomie arthroscopique de la hanche, insertion ou enlèvement de réservoir médicamenteux
79.89.00↔	Réduction ouverte de luxation, autre site spécifié, SAP	80.15.20↔	Arthrotomie de la hanche, lavage articulaire avec drainage
79.89.10↔	Réduction ouverte de luxation de l'articulation sterno-claviculaire	80.15.21↔	Arthrotomie de la hanche, ablation de souris articulaire
79.89.20↔	Réduction ouverte de luxation de l'articulation sacro-iliaque	80.15.99↔	Autre arthrotomie, hanche, autre
79.89.30↔	Réduction ouverte de luxation de la symphyse	80.19.00↔	Autre arthrotomie, autre site spécifié, SAP
79.89.99↔	Réduction ouverte de luxation, autre site spécifié, autre	80.19.10↔	Arthrotomie arthroscopique de l'articulation sternoclaviculaire, lavage articulaire avec drainage
79.90↔	Opération de lésion osseuse traumatique, SAP, site non spécifié	80.19.11↔	Arthrotomie arthroscopique de l'articulation sternoclaviculaire, ablation de souris articulaire
79.91↔	Opération de lésion osseuse traumatique, SAP, humérus	80.19.12↔	Arthrotomie arthroscopique de l'articulation sternoclaviculaire, insertion ou enlèvement de réservoir médicamenteux
79.92↔	Opération de lésion osseuse traumatique, SAP, radius et cubitus	80.19.20↔	Arthrotomie de l'articulation sternoclaviculaire, lavage articulaire avec drainage
80.00↔	Arthrotomie pour ablation de prothèse, site non spécifié	80.19.21↔	Arthrotomie de l'articulation sternoclaviculaire, ablation de souris articulaire
80.01.00↔	Arthrotomie pour ablation de prothèse, ceinture scapulaire et épaule, SAP	80.19.29↔	Autre arthrotomie de l'articulation sternoclaviculaire
80.01.10↔	Arthrotomie pour ablation de prothèse, ceinture scapulaire et épaule, ablation de prothèse de tête humérale	80.19.90↔	Arthrotomie arthroscopique d'autre site spécifié, lavage articulaire avec drainage
80.01.11↔	Arthrotomie pour ablation de prothèse, ceinture scapulaire et épaule, ablation d'endoprothèse totale de l'épaule	80.19.91↔	Arthrotomie arthroscopique d'autre site spécifié, ablation de souris articulaire
80.01.99↔	Arthrotomie pour ablation de prothèse, ceinture scapulaire et épaule, autre	80.19.92↔	Arthrotomie arthroscopique d'autre site spécifié, insertion ou enlèvement de réservoir médicamenteux
80.02↔	Arthrotomie pour ablation de prothèse, coude	80.19.93↔	Arthrotomie d'autre site spécifié, lavage articulaire avec drainage
80.03↔	Arthrotomie pour ablation de prothèse, poignet	80.19.94↔	Arthrotomie d'autre site spécifié, ablation de souris articulaire
80.04.00↔	Arthrotomie pour ablation de prothèse, main et doigt, SAP	80.19.99↔	Autre arthrotomie, autre site spécifié, autre
80.04.10↔	Arthrotomie pour ablation de prothèse, main et doigt, ablation d'endoprothèse de l'articulation carpo-métacarpienne du pouce	80.20.00↔	Arthroscopie, site non spécifié, SAP
80.04.11↔	Arthrotomie pour ablation de prothèse, main et doigt, ablation d'autre endoprothèse d'articulation de doigt	80.20.10↔	Arthroscopie diagnostique, site non spécifié
80.04.99↔	Arthrotomie pour ablation de prothèse, main et doigt, autre		
80.07↔	Arthrotomie pour ablation de prothèse, cheville		
80.08↔	Arthrotomie pour ablation de prothèse, pied et orteil		
80.09↔	Arthrotomie pour ablation de prothèse, autre site spécifié		
80.10.00↔	Autre arthrotomie, site non spécifié, SAP		

80.20.20↔	Traitement sous contrôle arthroscopique de fracture, site non spécifié	80.51.12↔	Excision chirurgicale ouverte de trois disques intervertébraux ou plus
80.20.99↔	Arthroscopie, site non spécifié, autre	80.51.20↔	Excision percutanée de disque intervertébral par endoscopie
80.21.00↔	Arthroscopie, ceinture scapulaire et épaule, SAP	80.51.99↔	Excision de disque intervertébral, autre
80.21.10↔	Arthroscopie diagnostique, ceinture scapulaire et épaule	80.52↔	Chimionucléolyse de disque intervertébral
80.21.20↔	Traitement sous contrôle arthroscopique de fracture de l'articulation glénohumérale	80.59.10↔	Autre destruction de disque intervertébral, ablation d'un séquestre libre
80.21.99↔	Arthroscopie, ceinture scapulaire et épaule, autre	80.59.20↔	Autre destruction de disque intervertébral, reprise après récurrence
80.22.00↔	Arthroscopie, coude, SAP	80.59.21↔	Autre destruction de disque intervertébral, reprise avec libération racinaire (radiculolyse) après récurrence
80.22.10↔	Arthroscopie diagnostique, coude	80.59.30↔	Autre destruction de disque intervertébral, décompression avec nucléoplastie
80.22.20↔	Traitement sous contrôle arthroscopique de fracture de l'articulation du coude	80.59.40↔	Autre destruction de disque intervertébral, thermomodulation minimale invasive du collagène discal
80.22.99↔	Arthroscopie, coude, autre	80.59.50↔	Autre destruction de disque intervertébral, reconstruction avec implant discal à base cellulaire
80.24↔	Arthroscopie, main et doigt	80.59.99↔	Autre destruction de disque intervertébral, autre
80.28↔	Arthroscopie, pied et orteil	80.70.00↔	Synovectomie, site non spécifié, SAP
80.29.00↔	Arthroscopie, autre site spécifié, SAP	80.70.10↔	Synovectomie arthroscopique, site non spécifié
80.29.10↔	Arthroscopie diagnostique de l'articulation temporo-mandibulaire	80.70.20↔	Synovectomie ouverte, site non spécifié
80.29.11↔	Arthroscopie diagnostique d'articulation thoracique	80.70.99↔	Synovectomie, site non spécifié, autre
80.29.12↔	Arthroscopie diagnostique de la colonne vertébrale	80.71.00↔	Synovectomie, ceinture scapulaire et épaule, SAP
80.29.19↔	Arthroscopie diagnostique d'autre site spécifié	80.71.10↔	Synovectomie, articulation glénohumérale
80.29.99↔	Arthroscopie, autre site spécifié, autre	80.71.11↔	Synovectomie, articulation acromio-claviculaire
80.31.00↔	Biopsie d'articulation, ceinture scapulaire et épaule, SAP	80.71.99↔	Synovectomie, ceinture scapulaire et épaule, autre
80.31.20↔	Biopsie articulaire de l'épaule sous arthroscopie	80.72.00↔	Synovectomie, coude, SAP
80.31.30↔	Biopsie articulaire ouverte de l'épaule	80.72.10↔	Synovectomie arthroscopique du coude
80.31.99↔	Biopsie d'articulation, ceinture scapulaire et épaule, autre	80.72.20↔	Synovectomie ouverte du coude
80.32.00↔	Biopsie d'articulation, coude, SAP	80.72.99↔	Synovectomie, coude, autre
80.32.20↔	Biopsie articulaire du coude sous arthroscopie	80.75.00↔	Synovectomie, hanche, SAP
80.32.30↔	Biopsie articulaire ouverte du coude	80.75.10↔	Synovectomie arthroscopique de la hanche
80.32.99↔	Biopsie d'articulation, coude, autre	80.75.20↔	Synovectomie ouverte de la hanche
80.33.00↔	Biopsie d'articulation, poignet, SAP	80.75.99↔	Synovectomie, hanche, autre
80.33.20↔	Biopsie articulaire du poignet sous arthroscopie	80.79.00↔	Synovectomie, autre site spécifié, SAP
80.33.30↔	Biopsie articulaire ouverte du poignet	80.79.10↔	Synovectomie arthroscopique de l'articulation sternoclaviculaire
80.33.99↔	Biopsie d'articulation, poignet, autre	80.79.11↔	Synovectomie arthroscopique de l'articulation sacro-iliaque
80.34.00↔	Biopsie d'articulation, main et doigt, SAP	80.79.19↔	Synovectomie arthroscopique d'autre site spécifié
80.34.20↔	Biopsie articulaire de main et de doigt sous arthroscopie	80.79.20↔	Synovectomie ouverte de l'articulation sternoclaviculaire
80.34.30↔	Biopsie articulaire ouverte de main et de doigt	80.79.21↔	Synovectomie ouverte de l'articulation sacro-iliaque
80.34.99↔	Biopsie d'articulation, main et doigt, autre	80.79.22↔	Synovectomie ouverte de la symphyse
80.36.00↔	Biopsie d'articulation, genou, SAP	80.79.29↔	Synovectomie ouverte d'autre site spécifié
80.36.20↔	Biopsie articulaire du genou sous arthroscopie	80.79.99↔	Synovectomie, autre site spécifié, autre
80.36.30↔	Biopsie articulaire ouverte du genou	80.80.00↔	Autre excision ou destruction locale de lésion articulaire, SAP
80.36.99↔	Biopsie d'articulation, genou, autre	80.80.10↔	Autre excision ou destruction locale de lésion articulaire, sous arthroscopie
80.37.00↔	Biopsie d'articulation, cheville, SAP	80.80.11↔	Autre excision ou destruction locale de lésion articulaire, débridement
80.37.20↔	Biopsie articulaire de la cheville sous arthroscopie	80.80.99↔	Autre excision ou destruction locale de lésion articulaire, autre
80.37.30↔	Biopsie articulaire ouverte de la cheville	80.81.00↔	Autre excision ou destruction locale de lésion articulaire, ceinture scapulaire et épaule, SAP
80.37.99↔	Biopsie d'articulation, cheville, autre	80.81.10↔	Débridement de l'articulation glénohumérale
80.38.00↔	Biopsie d'articulation, pied et orteil, SAP	80.81.11↔	Excision de kyste de l'articulation glénohumérale
80.38.20↔	Biopsie articulaire de pied et d'orteil sous arthroscopie	80.81.19↔	Autre excision ou destruction locale de lésion de l'articulation glénohumérale
80.38.30↔	Biopsie articulaire ouverte de pied et d'orteil	80.81.20↔	Débridement de l'articulation acromio-claviculaire
80.38.99↔	Biopsie d'articulation, pied et orteil, autre	80.81.21↔	Excision de kyste de l'articulation acromio-claviculaire
80.39.00↔	Biopsie d'articulation, autre site spécifié, SAP	80.81.29↔	Autre excision ou destruction locale de lésion de l'articulation acromio-claviculaire
80.39.21↔	Biopsie de l'articulation sternoclaviculaire sous arthroscopie	80.81.99↔	Autre excision ou destruction locale de lésion articulaire, ceinture scapulaire et épaule, autre
80.39.29↔	Biopsie articulaire sous arthroscopie, autre site spécifié	80.82.00↔	Autre excision ou destruction locale de lésion articulaire, coude, SAP
80.39.30↔	Biopsie articulaire ouverte, autre site spécifié	80.82.10↔	Excision ou destruction locale de lésion articulaire du coude sous arthroscopie
80.39.40↔	Biopsie articulaire de la colonne vertébrale	80.82.11↔	Débridement de l'articulation du coude
80.39.99↔	Biopsie d'articulation, autre site spécifié, autre	80.82.12↔	Excision de kyste de l'articulation du coude
80.40↔	Section de capsule articulaire, de ligament ou de cartilage, site non spécifié	80.82.99↔	Autre excision ou destruction locale de lésion articulaire, coude, autre
80.41.00↔	Section de capsule articulaire, de ligament ou de cartilage, ceinture scapulaire et épaule, SAP	80.83.00↔	Autre excision ou destruction locale de lésion articulaire, poignet, SAP
80.41.10↔	Section de capsule articulaire, de ligament ou de cartilage, articulation glénohumérale		
80.41.20↔	Section de capsule articulaire, de ligament ou de cartilage, articulation acromio-claviculaire		
80.41.99↔	Section de capsule articulaire, de ligament ou de cartilage, ceinture scapulaire et épaule, autre		
80.42↔	Section de capsule articulaire, de ligament ou de cartilage, coude		
80.49.99↔	Section de capsule articulaire, de ligament ou de cartilage, autre site spécifié, autre		
80.51.10↔	Excision chirurgicale ouverte de disque intervertébral		
80.51.11↔	Excision chirurgicale ouverte de deux disques intervertébraux		

80.83.10↔	Excision ou destruction locale de lésion articulaire du poignet sous arthroscopie	80.90.99↔	Autre excision articulaire, autre
80.83.11↔	Débridement de l'articulation du poignet	80.91.00↔	Autre excision articulaire, ceinture scapulaire et épaule, SAP
80.83.12↔	Excision de kyste de l'articulation du poignet	80.91.10↔	Excision arthroscopique, articulation glénohumérale
80.83.99↔	Autre excision ou destruction locale de lésion articulaire, poignet, autre	80.91.11↔	Autre excision, articulation glénohumérale
80.85.00↔	Autre excision ou destruction locale de lésion articulaire, hanche, SAP	80.91.20↔	Excision arthroscopique, articulation acromio-claviculaire
80.85.10↔	Excision ou destruction locale de lésion articulaire de la hanche sous arthroscopie	80.91.21↔	Autre excision, articulation acromio-claviculaire
80.85.11↔	Débridement de l'articulation coxo-fémorale	80.91.30↔	Prélèvement de greffon cartilagineux, ceinture scapulaire et épaule
80.85.12↔	Excision de kyste de l'articulation coxo-fémorale	80.91.99↔	Autre excision articulaire, ceinture scapulaire et épaule, autre
80.85.99↔	Autre excision ou destruction locale de lésion articulaire, hanche, autre	80.92.00↔	Autre excision articulaire, coude, SAP
80.86.00↔	Autre excision ou destruction locale de lésion articulaire, genou, SAP	80.92.10↔	Excision arthroscopique, coude
80.86.10↔	Excision ou destruction locale de lésion articulaire du genou sous arthroscopie	80.92.11↔	Prélèvement de greffon cartilagineux du coude
80.86.11↔	Débridement de l'articulation du genou	80.92.99↔	Autre excision articulaire, coude, autre
80.86.12↔	Excision de kyste de l'articulation du genou	80.93.00↔	Autre excision articulaire, poignet, SAP
80.86.13↔	Excision de kyste méniscal de l'articulation du genou	80.93.10↔	Excision arthroscopique, poignet
80.86.99↔	Autre excision ou destruction locale de lésion articulaire, genou, autre	80.93.11↔	Prélèvement de greffon cartilagineux du poignet
80.87.00↔	Autre excision ou destruction locale de lésion articulaire, cheville, SAP	80.93.12↔	Résection du ligament triangulaire du carpe
80.87.10↔	Excision ou destruction locale de lésion de l'articulation talo-crurale sous arthroscopie	80.93.99↔	Autre excision articulaire, poignet, autre
80.87.11↔	Débridement de l'articulation talo-crurale	80.94↔	Autre excision articulaire, main et doigt
80.87.12↔	Excision de kyste de l'articulation talo-crurale	80.95.00↔	Autre excision articulaire, hanche, SAP
80.87.19↔	Autre excision ou destruction locale de lésion de l'articulation talo-crurale	80.95.10↔	Excision arthroscopique, hanche
80.87.20↔	Excision ou destruction locale de lésion articulaire de l'articulation sous-talaire sous arthroscopie	80.95.11↔	Prélèvement de greffon cartilagineux de la hanche
80.87.21↔	Débridement de l'articulation sous-talaire	80.95.99↔	Autre excision articulaire, hanche, autre
80.87.22↔	Excision de kyste de l'articulation sous-talaire	80.96.00↔	Autre excision articulaire, genou, SAP
80.87.29↔	Autre excision ou destruction locale de lésion de l'articulation sous-talaire	80.96.10↔	Excision arthroscopique, genou
80.87.99↔	Autre excision ou destruction locale de lésion articulaire, cheville, autre	80.96.20↔	Prélèvement arthroscopique de greffon cartilagineux du genou
80.88.00↔	Autre excision ou destruction locale de lésion articulaire, pied et orteil, SAP	80.96.21↔	Prélèvement chirurgical ouvert de greffon cartilagineux du genou
80.88.10↔	Excision ou destruction locale de lésion articulaire de pied et d'orteil sous arthroscopie	80.96.99↔	Autre excision articulaire, genou, autre
80.88.20↔	Débridement de l'articulation métatarso-phalangienne	80.97.00↔	Autre excision articulaire, cheville, SAP
80.88.21↔	Excision de kyste de l'articulation métatarso-phalangienne	80.97.10↔	Excision arthroscopique, articulation talo-crurale
80.88.29↔	Autre excision ou destruction locale de lésion de l'articulation métatarso-phalangienne	80.97.11↔	Autre excision, articulation talo-crurale
80.88.30↔	Débridement d'articulation d'orteil	80.97.20↔	Excision arthroscopique, articulation sous-talaire
80.88.40↔	Autre débridement d'autre articulation de pied	80.97.21↔	Autre excision, articulation sous-talaire
80.88.50↔	Excision de kyste d'autre articulation de pied et d'orteil	80.97.30↔	Prélèvement de greffon cartilagineux de la cheville
80.88.59↔	Autre excision ou destruction locale de lésion d'autre articulation de pied et d'orteil	80.97.99↔	Autre excision articulaire, cheville, autre
80.88.99↔	Autre excision ou destruction locale de lésion articulaire, pied et orteil, autre	80.98.00↔	Autre excision articulaire, pied et orteil, SAP
80.89.00↔	Autre excision ou destruction locale de lésion articulaire, autre site spécifié, SAP	80.98.10↔	Excision arthroscopique, pied et orteil
80.89.10↔	Excision ou destruction locale de lésion de l'articulation sternoclaviculaire sous arthroscopie	80.98.11↔	Autre excision, articulation métatarso-phalangienne
80.89.11↔	Débridement de l'articulation sternoclaviculaire	80.98.12↔	Autre excision, autres articulations du pied
80.89.12↔	Excision de kyste de l'articulation sternoclaviculaire	80.98.13↔	Autre excision, articulation d'orteil
80.89.19↔	Autre excision ou destruction locale de lésion de l'articulation sternoclaviculaire	80.98.99↔	Autre excision articulaire, pied et orteil, autre
80.89.20↔	Excision ou destruction locale de lésion de l'articulation sacro-iliaque sous arthroscopie	80.99.00↔	Autre excision articulaire, autre site spécifié, SAP
80.89.21↔	Débridement de l'articulation sacro-iliaque	80.99.10↔	Excision arthroscopique, articulation sternoclaviculaire
80.89.22↔	Excision de kyste de l'articulation sacro-iliaque	80.99.11↔	Autre excision, articulation sternoclaviculaire
80.89.29↔	Autre excision ou destruction locale de lésion de l'articulation sacro-iliaque	80.99.20↔	Excision arthroscopique, articulation sacro-iliaque
80.89.41↔	Débridement de lésion articulaire d'autre site spécifié	80.99.21↔	Autre excision, articulation sacro-iliaque
80.89.42↔	Excision de kyste articulaire d'autre site spécifié	80.99.30↔	Excision arthroscopique, symphyse
80.90.00↔	Autre excision articulaire, SAP	80.99.31↔	Autre excision, symphyse
80.90.10↔	Excision articulaire sous arthroscopie	80.99.90↔	Excision articulaire arthroscopique, d'autre site spécifié
		80.99.91↔	Prélèvement de greffon cartilagineux sur articulation d'autre site spécifié
		80.99.99↔	Autre excision articulaire, autre site spécifié, autre
		81.01↔	Arthrodèse de vertèbre atlas - axis
		81.02↔	Autre arthrodèse cervicale antérieure
		81.03↔	Autre arthrodèse cervicale postérieure
		81.04↔	Arthrodèse thoracale ou thoraco-lombaire antérieure
		81.05↔	Arthrodèse thoracale ou thoraco-lombaire postérieure
		81.06↔	Arthrodèse lombaire ou lombosacrée antérieure
		81.07↔	Arthrodèse lombaire ou lombosacrée intratransversaire
		81.08↔	Arthrodèse lombaire ou lombo-sacrée postérieure
		81.20↔	Arthrodèse d'articulation, SAP
		81.23↔	Arthrodèse de l'épaule
		81.24↔	Arthrodèse du coude
		81.29.00↔	Arthrodèse d'autres articulations spécifiées, SAP
		81.29.10↔	Arthrodèse sacro-iliaque
		81.29.20↔	Arthrodèse de la symphyse
		81.30↔	Reprise d'arthrodèse vertébrale, SAP
		81.31↔	Reprise d'arthrodèse de vertèbres atlas-axis
		81.32↔	Reprise d'autre arthrodèse cervicale antérieure
		81.33↔	Reprise d'autre arthrodèse cervicale postérieure

81.34↔	Reprise d'arthrodèse dorsale ou dorso-lombaire antérieure	81.82.00↔	Réparation de luxation récidivante de l'épaule, SAP
81.35↔	Reprise d'arthrodèse dorsale ou dorso-lombaire postérieure	81.82.10↔	Réparation de luxation récidivante de l'épaule, refixation arthroscopique du bourrelet glénoïdien
81.36↔	Reprise d'arthrodèse lombaire ou lombo-sacrée antérieure	81.82.11↔	Réparation de luxation récidivante de l'épaule, capsulorrhaphie avec fixation dans la cavité glénoïde sous arthroscopie
81.37↔	Reprise d'arthrodèse lombaire ou lombo-sacrée intratransversaire	81.82.19↔	Réparation de luxation récidivante de l'épaule, autre, sous arthroscopie
81.38↔	Reprise d'arthrodèse lombaire ou lombo-sacrée postérieure	81.82.20↔	Réparation de luxation récidivante de l'épaule, refixation chirurgicale ouverte du bord inférieur du bourrelet glénoïdien (limbus)
81.39↔	Reprise d'arthrodèse, NCA	81.82.21↔	Réparation de luxation récidivante de l'épaule, plastie du bord antérieur et postérieur de la cavité glénoïde
81.40.00↔	Reconstruction de la hanche, SAP	81.82.22↔	Réparation de luxation récidivante de l'épaule, plastie antérieure et postérieure de la capsule glénoïde
81.40.10↔	Refixation d'un fragment ostéochondral sous arthroscopie, hanche	81.82.29↔	Réparation chirurgicale ouverte de luxation récidivante de l'épaule, autre
81.40.11↔	Refixation chirurgicale ouverte d'un fragment ostéochondral, hanche	81.82.99↔	Réparation de luxation récidivante de l'épaule, autre
81.40.14↔	Grefe de cartilage et implantation de tissu cultivé in vitro, sous arthroscopie, hanche	81.83.00↔	Autre réparation de l'épaule, SAP
81.40.15↔	Grefe de cartilage et implantation de tissu cultivé in vitro, chirurgie ouverte, hanche	81.83.10↔	Refixation d'un fragment ostéochondral sous arthroscopie, articulation glénohumérale
81.40.18↔	Incision de l'os sous-chondral sous arthroscopie, hanche	81.83.11↔	Refixation chirurgicale ouverte d'un fragment ostéochondral, articulation glénohumérale
81.40.19↔	Incision chirurgicale ouverte de l'os sous-chondral, hanche	81.83.12↔	Refixation d'un fragment ostéochondral sous arthroscopie, articulation acromio-claviculaire
81.40.20↔	Incision de l'os sous-chondral avec insertion d'implant acellulaire sous arthroscopie, hanche	81.83.13↔	Refixation chirurgicale ouverte d'un fragment ostéochondral, articulation acromio-claviculaire
81.40.21↔	Incision chirurgicale ouverte de l'os sous-chondral avec insertion d'implant acellulaire, hanche	81.83.18↔	Grefe de cartilage et implantation de tissu cultivé in vitro dans l'articulation glénohumérale, sous arthroscopie
81.40.30↔	Arthroplastie de l'articulation coxo-fémorale avec ostéotomie pelvienne, autre ostéotomie	81.83.19↔	Grefe de cartilage et implantation de tissu cultivé in vitro dans l'articulation glénohumérale, chirurgie ouverte
81.40.31↔	Arthroplastie de l'articulation coxo-fémorale avec ostéotomie pelvienne, triple ostéotomie	81.83.20↔	Grefe de cartilage et implantation de tissu cultivé in vitro dans l'articulation acromio-claviculaire, sous arthroscopie
81.40.32↔	Plastie du toit du cotyle de la hanche	81.83.21↔	Grefe de cartilage et implantation de tissu cultivé in vitro dans l'articulation acromio-claviculaire, chirurgie ouverte
81.40.33↔	Opération de Girdlestone, résection primaire, hanche	81.83.26↔	Incision de l'os sous-chondral sous arthroscopie, articulation glénohumérale
81.40.99↔	Reconstruction de la hanche, autre	81.83.27↔	Incision chirurgicale ouverte de l'os sous-chondral, articulation glénohumérale
81.62.00↔	Arthrodèse ou reprise d'arthrodèse de 2 - 3 vertèbres, SAP	81.83.28↔	Incision de l'os sous-chondral sous arthroscopie, articulation acromio-claviculaire
81.62.10↔	Arthrodèse de 2 vertèbres par voie postérieure	81.83.29↔	Incision chirurgicale ouverte de l'os sous-chondral, articulation acromio-claviculaire
81.62.11↔	Arthrodèse intracorporeale antérieure et postérieure combinée de 2 vertèbres	81.83.30↔	Incision de l'os sous-chondral avec insertion d'implant acellulaire sous arthroscopie, articulation glénohumérale
81.62.12↔	Arthrodèse intracorporeale antérieure de 2 vertèbres	81.83.31↔	Incision de l'os sous-chondral avec insertion d'implant acellulaire sous arthroscopie, articulation acromio-claviculaire
81.62.13↔	Arthrodèse postérieure dynamique de 2 vertèbres	81.83.32↔	Refixation arthroscopique du bourrelet glénoïdien
81.62.20↔	Arthrodèse postérieure de 3 vertèbres	81.83.33↔	Élargissement arthroscopique de l'espace sous-acromial
81.62.21↔	Arthrodèse intracorporeale antérieure et postérieure combinée de 3 vertèbres	81.83.34↔	Capsulorrhaphie avec fixation dans la cavité glénoïde sous arthroscopie
81.62.22↔	Arthrodèse intracorporeale antérieure de 3 vertèbres	81.83.35↔	Incision chirurgicale ouverte de l'os sous-chondral avec insertion d'implant acellulaire, articulation glénohumérale
81.62.23↔	Arthrodèse postérieure dynamique de 3 vertèbres	81.83.36↔	Incision chirurgicale ouverte de l'os sous-chondral avec insertion d'implant acellulaire, articulation acromio-claviculaire
81.62.99↔	Arthrodèse ou reprise d'arthrodèse de 2 - 3 vertèbres, autre	81.83.39↔	Refixation et plastie de l'appareil capsulo-ligamentaire de l'épaule sous arthroscopie, autre
81.63.00↔	Arthrodèse ou reprise d'arthrodèse de 4 - 8 vertèbres, SAP	81.83.40↔	Arthroplastie de résection de l'épaule
81.63.10↔	Arthrodèse postérieure de 4 - 6 vertèbres	81.83.41↔	Refixation chirurgicale ouverte du bord inférieur du bourrelet glénoïdien (limbus)
81.63.11↔	Arthrodèse intracorporeale antérieure et postérieure combinée de 4 - 6 vertèbres	81.83.42↔	Plastie du bord antérieur et postérieur de la cavité glénoïde
81.63.12↔	Arthrodèse intracorporeale antérieure de 4 - 6 vertèbres	81.83.43↔	Plastie antérieure et postérieure de la capsule glénoïde
81.63.13↔	Arthrodèse postérieure dynamique de 4 - 6 vertèbres	81.83.44↔	Acromioplastie avec section du ligament coraco-acromial, chirurgie ouverte
81.63.20↔	Arthrodèse postérieure de 7 - 8 vertèbres	81.83.49↔	Refixation et plastie chirurgicale ouverte de l'appareil capsulo-ligamentaire de l'épaule, autre
81.63.21↔	Arthrodèse intracorporeale antérieure et postérieure combinée de 7 - 8 vertèbres	81.83.99↔	Autre réparation de l'épaule, autre
81.63.22↔	Arthrodèse intracorporeale antérieure de 7 - 8 vertèbres	81.84↔	Prothèse totale de coude
81.63.23↔	Arthrodèse postérieure dynamique de 7 - 8 vertèbres	81.85.00↔	Autre réparation du coude, SAP
81.63.99↔	Arthrodèse ou reprise d'arthrodèse de 4 - 8 vertèbres, autre	81.85.10↔	Refixation d'un fragment ostéochondral sous arthroscopie, coude
81.64.00↔	Arthrodèse ou reprise d'arthrodèse de 9 vertèbres ou plus, SAP	81.85.11↔	Refixation chirurgicale ouverte d'un fragment ostéochondral, coude
81.64.10↔	Arthrodèse postérieure de 9 vertèbres ou plus		
81.64.11↔	Arthrodèse intracorporeale antérieure et postérieure combinée de 9 vertèbres ou plus		
81.64.99↔	Arthrodèse ou reprise d'arthrodèse de 9 vertèbres ou plus, autre		
81.65.10↔	Vertébroplastie, 1 corps vertébral		
81.65.11↔	Vertébroplastie, 2 corps vertébraux		
81.65.12↔	Vertébroplastie, 3 corps vertébraux		
81.65.13↔	Vertébroplastie, 4 corps vertébraux et plus		
81.65.99↔	Vertébroplastie, autre		
81.66.10↔	Kyphoplastie, 1 corps vertébral		
81.66.11↔	Kyphoplastie, 2 corps vertébraux		
81.66.12↔	Kyphoplastie, 3 corps vertébraux		
81.66.13↔	Kyphoplastie, 4 corps vertébraux et plus		
81.66.99↔	Kyphoplastie, autre		
81.79↔	Autre réparation de main, doigt et poignet		
81.80↔	Prothèse totale d'épaule		
81.81↔	Prothèse partielle d'épaule		

81.85.14↔	Grefe de cartilage et implantation de tissu cultivé in vitro, sous arthroscopie, coude	81.96.96↔	Autre intervention de réparation et de plastie articulaire, insertion de spacers (p. ex. après ablation d'une endoprothèse)
81.85.15↔	Grefe de cartilage et implantation de tissu cultivé in vitro, chirurgie ouverte, coude	81.96.97↔	Autre intervention de réparation et de plastie articulaire, implantation complexe primaire/de remplacement d'une endoprothèse articulaire associée à l'implantation de matériel de substitution osseuse et/ou le remplacement d'articulations voisines
81.85.18↔	Incision de l'os sous-chondral sous arthroscopie, coude	81.96.99↔	Autre réparation d'articulation, autre
81.85.19↔	Incision chirurgicale ouverte de l'os sous-chondral, coude	81.96.9b↔	Autre intervention de réparation et de plastie articulaire, autre intervention de plastie articulaire
81.85.20↔	Incision de l'os sous-chondral avec insertion d'implant acellulaire sous arthroscopie, coude	81.97.00↔	Révision de prothèse articulaire du membre supérieur, SAP
81.85.21↔	Arthroplastie de résection du coude	81.97.10↔	Révision de prothèse articulaire du membre supérieur, sans remplacement
81.85.30↔	Remplacement prothétique de la surface articulaire de l'humérus distal	81.97.11↔	Révision et remplacement de prothèse totale d'épaule
81.85.99↔	Autre réparation du coude, autre	81.97.12↔	Révision et remplacement de prothèse de tête humérale
81.90.00↔	Transplantation de chondrocytes, SAP	81.97.13↔	Révision et remplacement de prothèse totale de coude
81.90.10↔	Transplantation de chondrocytes autologues sur matrice dans une articulation, par arthroscopie	81.97.99↔	Révision de prothèse articulaire de membre supérieur, autre
81.90.20↔	Transplantation de chondrocytes autologues sur matrice dans une articulation, technique chirurgicale ouverte	81.99.00↔	Autres opérations des articulations, SAP
81.90.99↔	Transplantation de chondrocytes, autre	81.99.10↔	Révision arthroscopique d'articulation, SAP
81.93.00↔	Suture de capsule ou de ligament du membre supérieur, SAP	81.99.11↔	Révision arthroscopique d'articulation, articulation glénohumérale
81.93.10↔	Suture de l'appareil ligamentaire de la clavicule	81.99.12↔	Révision arthroscopique d'articulation, articulation acromio-claviculaire
81.93.20↔	Suture du ligament annulaire radio-cubital	81.99.13↔	Révision arthroscopique d'articulation, articulation sternoclaviculaire
81.93.21↔	Suture de l'appareil ligamentaire radio-cubital distal	81.99.14↔	Révision arthroscopique d'articulation, articulation sternoclaviculaire
81.93.30↔	Suture de capsule ou de ligament, carpe et métacarpe	81.99.19↔	Révision arthroscopique d'articulation, autre
81.93.99↔	Suture de capsule ou de ligament du membre supérieur, autre	81.99.1a↔	Révision arthroscopique d'articulation, genou
81.96.00↔	Autre réparation d'articulation, SAP	81.99.1b↔	Révision arthroscopique d'articulation, articulation tibio-péronière supérieure
81.96.10↔	Autre réparation d'articulation, articulation sternoclaviculaire, SAP	81.99.21↔	Révision chirurgicale ouverte d'articulation, articulation glénohumérale
81.96.11↔	Autre réparation d'articulation, articulation sternoclaviculaire, refixation d'un fragment ostéochondral sous arthroscopie	81.99.22↔	Révision chirurgicale ouverte d'articulation, articulation acromio-claviculaire
81.96.12↔	Autre réparation d'articulation, articulation sternoclaviculaire, refixation chirurgicale ouverte d'un fragment ostéochondral	81.99.23↔	Révision chirurgicale ouverte d'articulation, articulation sternoclaviculaire
81.96.15↔	Autre réparation d'articulation, articulation sternoclaviculaire, greffe de cartilage et implantation de tissu cultivé in vitro, sous arthroscopie	81.99.24↔	Révision chirurgicale ouverte d'articulation, coude
81.96.16↔	Autre réparation d'articulation, articulation sternoclaviculaire, greffe de cartilage et implantation de tissu cultivé in vitro, chirurgie ouverte	81.99.2a↔	Révision chirurgicale ouverte d'articulation, genou
81.96.19↔	Autre réparation d'articulation, articulation sternoclaviculaire, autre	81.99.2b↔	Révision chirurgicale ouverte d'articulation, articulation tibio-péronière supérieure
81.96.1a↔	Autre réparation d'articulation, articulation sternoclaviculaire, incision de l'os sous-chondral sous arthroscopie	81.99.30↔	Opérations arthroscopiques de cartilage articulaire, SAP
81.96.1b↔	Autre réparation d'articulation, articulation sternoclaviculaire, incision chirurgicale ouverte de l'os sous-chondral	81.99.31↔	Opération arthroscopique de cartilage articulaire, articulation glénohumérale
81.96.1c↔	Autre réparation d'articulation, articulation sternoclaviculaire, incision de l'os sous-chondral avec insertion d'implant acellulaire sous arthroscopie	81.99.32↔	Opération arthroscopique de cartilage articulaire, articulation acromio-claviculaire
81.96.2d↔	Autre réparation d'articulation, poignet, prothèse de la tête cubitale	81.99.33↔	Opération arthroscopique de cartilage articulaire, articulation sternoclaviculaire
81.96.80↔	Autre réparation d'articulation, autre site spécifié, SAP	81.99.34↔	Opération arthroscopique de cartilage articulaire, coude
81.96.81↔	Autre réparation d'articulation, autre site spécifié, refixation d'un fragment ostéochondral sous arthroscopie	81.99.39↔	Opération arthroscopique de cartilage articulaire, autre
81.96.82↔	Autre réparation d'articulation, autre site spécifié, refixation chirurgicale ouverte d'un fragment ostéochondral	81.99.3a↔	Opération arthroscopique de cartilage articulaire et de ménisque, genou
81.96.85↔	Autre réparation d'articulation, autre site spécifié, greffe de cartilage et implantation de tissu cultivé in vitro, sous arthroscopie	81.99.3b↔	Opération arthroscopique de cartilage articulaire, articulation tibio-péronière supérieure
81.96.86↔	Autre réparation d'articulation, autre site spécifié, greffe de cartilage et implantation de tissu cultivé in vitro, chirurgie ouverte	81.99.40↔	Opération chirurgicale ouverte de cartilage articulaire, SAP
81.96.89↔	Autre réparation d'articulation, autre site spécifié, autre	81.99.41↔	Opération chirurgicale ouverte de cartilage articulaire, articulation glénohumérale
81.96.8a↔	Autre réparation d'articulation, autre site spécifié, incision de l'os sous-chondral sous arthroscopie	81.99.42↔	Opération chirurgicale ouverte de cartilage articulaire, articulation acromio-claviculaire
81.96.8b↔	Autre réparation d'articulation, autre site spécifié, incision chirurgicale ouverte de l'os sous-chondral	81.99.43↔	Opération chirurgicale ouverte de cartilage articulaire, articulation sternoclaviculaire
81.96.8c↔	Autre réparation d'articulation, autre site spécifié, incision de l'os sous-chondral avec insertion d'implant acellulaire sous arthroscopie	81.99.44↔	Opération chirurgicale ouverte de cartilage articulaire, coude
81.96.90↔	Autre intervention de réparation et de plastie articulaire, SAP	81.99.4a↔	Opération chirurgicale ouverte de cartilage articulaire et de ménisque, genou
81.96.91↔	Autre intervention de réparation et de plastie articulaire, suture de ligament capsulaire ou collatéral	81.99.4b↔	Opération chirurgicale ouverte de cartilage articulaire, articulation tibio-péronière supérieure
81.96.92↔	Autre intervention de réparation et de plastie articulaire, refixation dans l'appareil capsulo-ligamentaire d'autres articulations	81.99.50↔	Arthrorise et fixation temporaire d'une articulation, SAP
		81.99.51↔	Arthrorise et fixation temporaire d'une articulation, articulation glénohumérale
		81.99.52↔	Arthrorise et fixation temporaire d'une articulation, articulation acromio-claviculaire
		81.99.53↔	Arthrorise et fixation temporaire d'une articulation, articulation sternoclaviculaire

81.99.54↔	Arthrorise et fixation temporaire d'une articulation, coude	83.09.96↔	Autre incision de tissu mou, membre inférieur
81.99.59↔	Arthrorise et fixation temporaire d'une articulation, autre	83.09.97↔	Autre incision de tissu mou, autre site
81.99.5a↔	Arthrorise et fixation temporaire d'une articulation, genou	83.11↔	Ténotomie du tendon d'Achille
81.99.5b↔	Arthrorise et fixation temporaire d'une articulation, articulation tibio-péronière supérieure	83.12↔	Ténotomie des adducteurs de la hanche
81.99.80↔	Autres opérations arthroscopiques d'articulations, SAP	83.13.10↔	Incision de tendon, tête et cou
81.99.82↔	Autre opération arthroscopique d'articulation, genou	83.13.11↔	Incision de tendon, épaule et aisselle
81.99.89↔	Autre opération arthroscopique d'articulation, autre	83.13.12↔	Incision de tendon, bras et coude
81.99.90↔	Autres opérations chirurgicales ouvertes d'articulation et de cartilage articulaire, SAP	83.13.13↔	Incision de tendon, avant-bras
81.99.91↔	Autre opération chirurgicale ouverte d'articulation et de cartilage articulaire, articulation glénohumérale	83.13.14↔	Incision de tendon, paroi thoracique, abdomen et dos
81.99.92↔	Autre opération chirurgicale ouverte d'articulation et de cartilage articulaire, articulation acromio-claviculaire	83.13.15↔	Incision de tendon, région inguino-génitale et fesses
81.99.93↔	Autre opération chirurgicale ouverte d'articulation et de cartilage articulaire, articulation sternoclaviculaire	83.13.16↔	Incision de tendon, membre inférieur
81.99.94↔	Autre opération chirurgicale ouverte d'articulation et de cartilage articulaire, coude	83.13.19↔	Incision de tendon, autre site
81.99.95↔	Autre opération chirurgicale ouverte d'articulation et de cartilage articulaire, articulation radio-cubitale supérieure	83.13.20↔	Section de tendon, tête et cou
81.99.99↔	Autres opérations d'articulations, autre	83.13.21↔	Section de tendon, épaule et aisselle
81.99.9a↔	Autre opération chirurgicale ouverte d'articulation et de cartilage articulaire, articulation tibio-péronière supérieure	83.13.22↔	Section de tendon, bras et coude
82.03↔	Bursotomie de la main	83.13.23↔	Section de tendon, avant-bras
82.31↔	Bursectomie de la main	83.13.24↔	Section de tendon, paroi thoracique, abdomen et dos
82.32↔	Excision de tendon de la main pour greffe	83.13.25↔	Section de tendon, région inguino-génitale et fesses
82.34↔	Excision de muscle ou de fascia de la main pour greffe (transfert)	83.13.26↔	Section de tendon, membre inférieur
82.51↔	Avancement de tendon de la main	83.13.29↔	Section de tendon, autre site
82.91↔	Lyse d'adhérence de la main	83.14.10↔	Fasciotomie ou aponévrotomie, tête et cou
82.99.10↔	Autres opérations de tendon de la main	83.14.11↔	Fasciotomie ou aponévrotomie, épaule et aisselle
82.99.20↔	Autres opérations de fascia de la main	83.14.12↔	Fasciotomie ou aponévrotomie, bras et coude
82.99.30↔	Autres opérations de muscle de la main	83.14.13↔	Fasciotomie ou aponévrotomie, avant-bras
83.02.10↔	Myotomie, tête et cou	83.14.14↔	Fasciotomie ou aponévrotomie, paroi thoracique, abdomen et dos
83.02.11↔	Myotomie, épaule et aisselle	83.14.15↔	Fasciotomie ou aponévrotomie, région inguino-génitale et fesses
83.02.12↔	Myotomie, bras et coude	83.14.16↔	Fasciotomie ou aponévrotomie, membre inférieur
83.02.13↔	Myotomie, avant-bras	83.14.19↔	Fasciotomie ou aponévrotomie, autre site
83.02.14↔	Myotomie, paroi thoracique, abdomen et dos	83.19.10↔	Section de muscle, tête et cou
83.02.15↔	Myotomie, région inguino-génitale et fesses	83.19.11↔	Section de muscle, épaule et aisselle
83.02.16↔	Myotomie, membre inférieur	83.19.12↔	Section de muscle, bras et coude
83.02.19↔	Myotomie, autre site	83.19.13↔	Section de muscle, avant-bras
83.03.10↔	Bursotomie, tête et cou	83.19.14↔	Section de muscle, paroi thoracique, abdomen et dos
83.03.11↔	Bursotomie, épaule et aisselle	83.19.15↔	Section de muscle, région inguino-génitale et fesses
83.03.12↔	Bursotomie, bras et coude	83.19.16↔	Section de muscle, membre inférieur
83.03.13↔	Bursotomie, avant-bras	83.19.19↔	Section de muscle, autre site
83.03.14↔	Bursotomie, paroi thoracique, abdomen et dos	83.19.20↔	Désinsertion de muscle, de tendon et de fascia, tête et cou
83.03.15↔	Bursotomie, région inguino-génitale et fesses	83.19.21↔	Désinsertion de muscle, de tendon et de fascia, épaule et aisselle
83.03.16↔	Bursotomie, membre inférieur	83.19.22↔	Désinsertion de muscle, de tendon et de fascia, bras et coude
83.03.19↔	Bursotomie, autre site	83.19.23↔	Désinsertion de muscle, de tendon et de fascia, avant-bras
83.09.10↔	Extraction de corps étranger de muscle, de tendon et de fascia, tête et cou	83.19.24↔	Désinsertion de muscle, de tendon et de fascia, paroi thoracique, abdomen et dos
83.09.11↔	Extraction de corps étranger de muscle, de tendon et de fascia, épaule et aisselle	83.19.25↔	Désinsertion de muscle, de tendon et de fascia, région inguino-génitale et fesses
83.09.12↔	Extraction de corps étranger de muscle, de tendon et de fascia, bras et coude	83.19.26↔	Désinsertion de muscle, de tendon et de fascia, membre inférieur
83.09.13↔	Extraction de corps étranger de muscle, de tendon et de fascia, avant-bras	83.19.29↔	Désinsertion de muscle, de tendon et de fascia, autre site
83.09.14↔	Extraction de corps étranger de muscle, de tendon et de fascia, paroi thoracique, abdomen et dos	83.19.30↔	Section de pédicule de lambeau après plastie de lambeau, tête et cou
83.09.15↔	Extraction de corps étranger de muscle, de tendon et de fascia, région inguino-génitale et fesses	83.19.31↔	Section de pédicule de lambeau après plastie de lambeau, épaule et aisselle
83.09.16↔	Extraction de corps étranger de muscle, de tendon et de fascia, membre inférieur	83.19.32↔	Section de pédicule de lambeau après plastie de lambeau, bras et coude
83.09.19↔	Extraction de corps étranger de muscle, de tendon et de fascia, autre site	83.19.33↔	Section de pédicule de lambeau après plastie de lambeau, avant-bras
83.09.90↔	Autre incision de tissu mou, tête et cou	83.19.34↔	Section de pédicule de lambeau après plastie de lambeau, paroi thoracique, abdomen et dos
83.09.91↔	Autre incision de tissu mou, épaule et aisselle	83.19.35↔	Section de pédicule de lambeau après plastie de lambeau, région inguino-génitale et fesses
83.09.92↔	Autre incision de tissu mou, bras et coude	83.19.36↔	Section de pédicule de lambeau après plastie de lambeau, membre inférieur
83.09.93↔	Autre incision de tissu mou, avant-bras	83.19.39↔	Section de pédicule de lambeau après plastie de lambeau, autre site
83.09.94↔	Autre incision de tissu mou, paroi thoracique, abdomen et dos	83.19.90↔	Autre section de tissu mou, tête et cou
83.09.95↔	Autre incision de tissu mou, région inguino-génitale et fesses	83.19.91↔	Autre section de tissu mou, épaule et aisselle
		83.19.92↔	Autre section de tissu mou, bras et coude
		83.19.93↔	Autre section de tissu mou, avant-bras
		83.19.94↔	Autre section de tissu mou, paroi thoracique, abdomen et dos
		83.19.95↔	Autre section de tissu mou, région inguino-génitale et fesses

83.19.96↔	Autre section de tissu mou, membre inférieur	83.49.13↔	Excision de gaine tendineuse, avant-bras
83.19.97↔	Autre section de tissu mou, autre site	83.49.14↔	Excision de gaine tendineuse, paroi thoracique et dos
83.21.11↔	Biopsie ouverte de tissu mou	83.49.15↔	Excision de gaine tendineuse, région inguino-génitale et fesses
83.21.21↔	Biopsie ouverte de muscle	83.49.16↔	Excision de gaine tendineuse, membre inférieur
83.21.30↔	Biopsie de tissu mou, biopsie de bourse séreuse	83.49.19↔	Excision de gaine tendineuse, autre site
83.31.10↔	Excision de lésion de gaine tendineuse, tête et cou	83.49.20↔	Résection compartimentale, tête et cou
83.31.11↔	Excision de lésion de gaine tendineuse, épaule et aisselle	83.49.21↔	Résection compartimentale, épaule et aisselle
83.31.12↔	Excision de lésion de gaine tendineuse, bras et coude	83.49.22↔	Résection compartimentale, bras et coude
83.31.13↔	Excision de lésion de gaine tendineuse, avant-bras	83.49.23↔	Résection compartimentale, avant-bras
83.31.14↔	Excision de lésion de gaine tendineuse, paroi thoracique, abdomen et dos	83.49.24↔	Résection compartimentale, paroi thoracique, abdomen et dos
83.31.15↔	Excision de lésion de gaine tendineuse, région inguino-génitale et fesses	83.49.25↔	Résection compartimentale, région inguino-génitale et fesses
83.31.16↔	Excision de lésion de gaine tendineuse, membre inférieur	83.49.26↔	Résection compartimentale, membre inférieur
83.31.19↔	Excision de lésion de gaine tendineuse, autre site	83.49.29↔	Résection compartimentale, autre site
83.32.10↔	Excision de lésion de muscle, tête et cou	83.49.30↔	Autre excision de tissu mou, tête et cou
83.32.11↔	Excision de lésion de muscle, épaule et bras	83.49.31↔	Autre excision de tissu mou, épaule et aisselle
83.32.12↔	Excision de lésion de muscle, paroi thoracique, abdomen et dos	83.49.32↔	Autre excision de tissu mou, bras et coude
83.32.13↔	Excision de lésion de muscle, région inguino-génitale et fesses	83.49.33↔	Autre excision de tissu mou, avant-bras
83.32.14↔	Excision de lésion de muscle, membre inférieur	83.49.34↔	Autre excision de tissu mou, paroi thoracique, abdomen et dos
83.32.19↔	Excision de lésion de muscle, autre site	83.49.35↔	Autre excision de tissu mou, région inguino-génitale et fesses
83.39.10↔	Excision de lésion d'un tendon de la tête et du cou	83.49.36↔	Autre excision de tissu mou, membre inférieur
83.39.11↔	Excision de lésion de tendon, épaule et bras	83.49.39↔	Autre excision de tissu mou, autre site
83.39.12↔	Excision de lésion de tendon, paroi thoracique, abdomen et dos	83.5x.10↔	Bursectomie, tête et cou
83.39.13↔	Excision de lésion de tendon, région inguino-génitale et fesses	83.5x.11↔	Bursectomie, épaule et aisselle
83.39.14↔	Excision de lésion de tendon, membre inférieur	83.5x.12↔	Bursectomie, bras et coude
83.39.19↔	Excision de lésion de tendon, autre site	83.5x.13↔	Bursectomie, avant-bras
83.39.20↔	Excision de lésion de fascia, tête et cou	83.5x.14↔	Bursectomie, paroi thoracique, abdomen et dos
83.39.21↔	Excision de lésion de fascia, épaule et bras	83.5x.15↔	Bursectomie, région inguino-génitale et fesses
83.39.22↔	Excision de lésion de fascia, paroi thoracique, abdomen et dos	83.5x.16↔	Bursectomie, membre inférieur
83.39.23↔	Excision de lésion de fascia, région inguino-génitale et fesses	83.5x.19↔	Bursectomie, autre site
83.39.24↔	Excision de lésion de fascia, membre inférieur	83.61.10↔	Suture de gaine tendineuse, tête et cou
83.39.29↔	Excision de lésion de fascia, autre site	83.61.11↔	Suture de gaine tendineuse, épaule et aisselle
83.41↔	Excision (prélèvement) de tendon pour greffe	83.61.12↔	Suture de gaine tendineuse, bras et coude
83.42.10↔	Autre ténectomie, tête et cou	83.61.13↔	Suture de gaine tendineuse, avant-bras
83.42.11↔	Autre ténectomie, épaule et aisselle	83.61.14↔	Suture de gaine tendineuse, paroi thoracique, abdomen et dos
83.42.12↔	Autre ténectomie, bras et coude	83.61.15↔	Suture de gaine tendineuse, région inguino-génitale et fesses
83.42.13↔	Autre ténectomie, avant-bras	83.61.16↔	Suture de gaine tendineuse, membre inférieur
83.42.14↔	Autre ténectomie, paroi thoracique, abdomen et dos	83.61.19↔	Suture de gaine tendineuse, autre site
83.42.15↔	Autre ténectomie, région inguino-génitale et fesses	83.62.10↔	Suture différée de tendon, tête et cou
83.42.16↔	Autre ténectomie, membre inférieur	83.62.11↔	Suture différée de tendon, épaule et aisselle
83.42.19↔	Autre ténectomie, autre site	83.62.12↔	Suture différée de tendon, bras et coude
83.43.00↔	Excision (prélèvement) de muscle ou de fascia pour greffe, SAP	83.62.13↔	Suture différée de tendon, avant-bras
83.43.10↔	Prélèvement de lambeau myocutané pour greffe	83.62.14↔	Suture différée de tendon, paroi thoracique, abdomen et dos
83.43.11↔	Prélèvement de lambeau ostéomyocutané ou ostéofasciocutané pour greffe	83.62.15↔	Suture différée de tendon, région inguino-génitale et fesses
83.43.12↔	Prélèvement d'autre lambeau microvascularisé et anastomosé de muscle ou de fascia pour greffe	83.62.16↔	Suture différée de tendon, membre inférieur
83.43.99↔	Excision (prélèvement) de muscle ou de fascia pour greffe, autre	83.62.19↔	Suture différée de tendon, autre site
83.44.00↔	Autre fasciectomie, SAP	83.63↔	Réparation de la coiffe des rotateurs
83.44.10↔	Autre fasciectomie, tête et cou	83.64.10↔	Autre suture de tendon, tête et cou
83.44.11↔	Autre fasciectomie, épaule et aisselle	83.64.11↔	Autre suture de tendon, épaule et aisselle
83.44.12↔	Autre fasciectomie, bras et coude	83.64.12↔	Autre suture de tendon, bras et coude
83.44.13↔	Autre fasciectomie, avant-bras	83.64.13↔	Autre suture de tendon, avant-bras
83.44.14↔	Autre fasciectomie, paroi thoracique, abdomen et dos	83.64.14↔	Autre suture de tendon, paroi thoracique, abdomen et dos
83.44.15↔	Autre fasciectomie, région inguino-génitale et fesses	83.64.15↔	Autre suture de tendon, région inguino-génitale et fesses
83.44.16↔	Autre fasciectomie, membre inférieur	83.64.16↔	Autre suture de tendon, membre inférieur
83.44.19↔	Autre fasciectomie, autre site	83.64.19↔	Autre suture de tendon, autre site
83.44.99↔	Autre fasciectomie, autre	83.65.10↔	Autre suture de muscle ou de fascia, tête et cou
83.45.10↔	Autre myectomie, tête et cou	83.65.11↔	Autre suture de muscle ou de fascia, épaule et aisselle
83.45.11↔	Autre myectomie, épaule et aisselle	83.65.12↔	Autre suture de muscle ou de fascia, bras et coude
83.45.12↔	Autre myectomie, bras et coude	83.65.13↔	Autre suture de muscle ou de fascia, avant-bras
83.45.13↔	Autre myectomie, avant-bras	83.65.14↔	Autre suture de muscle ou de fascia, paroi thoracique, abdomen et dos
83.45.14↔	Autre myectomie, paroi thoracique, abdomen et dos	83.65.15↔	Autre suture de muscle ou de fascia, région inguino-génitale et fesses
83.45.15↔	Autre myectomie, région inguino-génitale et fesses	83.65.16↔	Autre suture de muscle ou de fascia, membre inférieur
83.45.16↔	Autre myectomie, membre inférieur	83.65.19↔	Autre suture de muscle, tendon et fascia, autre site
83.45.19↔	Autre myectomie, autre site	83.71.00↔	Avancement de tendon, SAP
83.49.10↔	Excision de gaine tendineuse, tête et cou	83.71.10↔	Avancement de tendon, tête et cou
83.49.11↔	Excision de gaine tendineuse, épaule et aisselle	83.71.11↔	Avancement de tendon, épaule et aisselle
83.49.12↔	Excision de gaine tendineuse, bras et coude	83.71.12↔	Avancement de tendon, bras et coude
		83.71.13↔	Avancement de tendon, avant-bras
		83.71.14↔	Avancement de tendon, paroi thoracique, abdomen et dos

83.71.15↔	Avancement de tendon, région inguino-génitale et fesses	83.81.99↔	Grefe de tendon, autre
83.71.16↔	Avancement de tendon, membre inférieur	83.82.10↔	Grefe de fascia, tête et cou
83.71.19↔	Avancement de tendon, autre site	83.82.11↔	Grefe de fascia, épaule et aisselle
83.71.99↔	Avancement de tendon, autre	83.82.12↔	Grefe de fascia, bras et coude
83.72.10↔	Recul de tendon, tête et cou	83.82.13↔	Grefe de fascia, avant-bras
83.72.11↔	Recul de tendon, épaule et aisselle	83.82.14↔	Grefe de fascia, paroi thoracique, abdomen et dos
83.72.12↔	Recul de tendon, bras et coude	83.82.15↔	Grefe de fascia, région inguino-génitale et fesses
83.72.13↔	Recul de tendon, avant-bras	83.82.16↔	Grefe de fascia, membre inférieur
83.72.14↔	Recul de tendon, paroi thoracique, abdomen et dos	83.82.19↔	Grefe de fascia, autre site
83.72.15↔	Recul de tendon, région inguino-génitale et fesses	83.82.20↔	Grefe de lambeau musculaire ou fascial local, tête et cou
83.72.16↔	Recul de tendon, membre inférieur	83.82.21↔	Grefe de lambeau musculaire ou fascial local, épaule et aisselle
83.72.19↔	Recul de tendon, autre site	83.82.22↔	Grefe de lambeau musculaire ou fascial local, bras et coude
83.73.10↔	Rattachement de tendon, tête et cou	83.82.23↔	Grefe de lambeau musculaire ou fascial local, avant-bras
83.73.11↔	Rattachement de tendon, épaule et aisselle	83.82.24↔	Grefe de lambeau musculaire ou fascial local, paroi thoracique, abdomen et dos
83.73.12↔	Rattachement de tendon, bras et coude	83.82.25↔	Grefe de lambeau musculaire ou fascial local, région inguino-génitale et fesses
83.73.13↔	Rattachement de tendon, avant-bras	83.82.26↔	Grefe de lambeau musculaire ou fascial local, membre inférieur
83.73.14↔	Rattachement de tendon, paroi thoracique, abdomen et dos	83.82.29↔	Grefe de lambeau musculaire ou fascial local, autre site
83.73.15↔	Rattachement de tendon, région inguino-génitale et fesses	83.82.30↔	Grefe de lambeau ostéomyocutané ou ostéofasciocutané, tête et cou
83.73.16↔	Rattachement de tendon, membre inférieur	83.82.31↔	Grefe de lambeau ostéomyocutané ou ostéofasciocutané, épaule et aisselle
83.73.19↔	Rattachement de tendon, autre site	83.82.32↔	Grefe de lambeau ostéomyocutané ou ostéofasciocutané, bras et coude
83.74.10↔	Rattachement de muscle, tête et cou	83.82.33↔	Grefe de lambeau ostéomyocutané ou ostéofasciocutané, avant-bras
83.74.11↔	Rattachement de muscle, épaule et aisselle	83.82.34↔	Grefe de lambeau ostéomyocutané ou ostéofasciocutané, paroi thoracique, abdomen et dos
83.74.12↔	Rattachement de muscle, bras et coude	83.82.35↔	Grefe de lambeau ostéomyocutané ou ostéofasciocutané, région inguino-génitale et fesses
83.74.13↔	Rattachement de muscle, avant-bras	83.82.36↔	Grefe de lambeau ostéomyocutané ou ostéofasciocutané, membre inférieur
83.74.14↔	Rattachement de muscle, paroi thoracique, abdomen et dos	83.82.39↔	Grefe de lambeau ostéomyocutané ou ostéofasciocutané, autre site
83.74.15↔	Rattachement de muscle, région inguino-génitale et fesses	83.82.40↔	Grefe d'autre lambeau microvascularisé et anastomosé de muscle ou de fascia, tête et cou
83.74.16↔	Rattachement de muscle, membre inférieur	83.82.41↔	Grefe d'autre lambeau microvascularisé et anastomosé de muscle ou de fascia, épaule et aisselle
83.74.19↔	Rattachement de muscle, autre site	83.82.42↔	Grefe d'autre lambeau microvascularisé et anastomosé de muscle ou de fascia, bras et coude
83.75.00↔	Transfert ou transplantation de tendon, SAP	83.82.43↔	Grefe d'autre lambeau microvascularisé et anastomosé de muscle ou de fascia, avant-bras
83.75.10↔	Transfert ou transplantation de tendon, tête et cou	83.82.44↔	Grefe d'autre lambeau microvascularisé et anastomosé de muscle ou de fascia, paroi thoracique, abdomen et dos
83.75.11↔	Transfert ou transplantation de tendon, épaule et aisselle	83.82.45↔	Grefe d'autre lambeau microvascularisé et anastomosé de muscle ou de fascia, région inguino-génitale et fesses
83.75.12↔	Transfert ou transplantation de tendon, bras et coude	83.82.46↔	Grefe d'autre lambeau microvascularisé et anastomosé de muscle ou de fascia, membre inférieur
83.75.13↔	Transfert ou transplantation de tendon, avant-bras	83.82.47↔	Grefe d'autre lambeau microvascularisé et anastomosé de muscle ou de fascia, autre site
83.75.14↔	Transfert ou transplantation de tendon, paroi thoracique, abdomen et dos	83.82.99↔	Grefe de muscle ou de fascia, autre
83.75.15↔	Transfert ou transplantation de tendon, région inguino-génitale et fesses	83.83↔	Reconstruction de poulie tendineuse
83.75.16↔	Transfert ou transplantation de tendon, membre inférieur	83.84↔	Libération de pied-bot, non classée ailleurs
83.75.19↔	Transfert ou transplantation de tendon, autre site	83.85.10↔	Rallongement de muscle ou de tendon, tête et cou
83.75.99↔	Transfert ou transplantation de tendon, autre	83.85.11↔	Rallongement de muscle ou de tendon, épaule et aisselle
83.76.00↔	Autre transposition de tendon, SAP	83.85.12↔	Rallongement de muscle ou de tendon, bras et coude
83.76.10↔	Autre transposition de tendon, tête et cou	83.85.13↔	Rallongement de muscle ou de tendon, avant-bras
83.76.11↔	Autre transposition de tendon, épaule et aisselle	83.85.14↔	Rallongement de muscle ou de tendon, paroi thoracique, abdomen et dos
83.76.12↔	Autre transposition de tendon, bras et coude	83.85.15↔	Rallongement de muscle ou de tendon, région inguino-génitale et fesses
83.76.13↔	Autre transposition de tendon, avant-bras	83.85.16↔	Rallongement de muscle ou de tendon, membre inférieur
83.76.14↔	Autre transposition de tendon, paroi thoracique et dos	83.85.19↔	Rallongement de muscle ou de tendon, autre site
83.76.15↔	Autre transposition de tendon, région inguino-génitale et fesses	83.85.20↔	Raccourcissement de muscle ou de tendon, tête et cou
83.76.16↔	Autre transposition de tendon, membre inférieur	83.85.21↔	Raccourcissement de muscle ou de tendon, épaule et aisselle
83.76.19↔	Autre transposition de tendon, autre site	83.85.22↔	Raccourcissement de muscle ou de tendon, bras et coude
83.76.99↔	Autre transposition de tendon, autre	83.85.23↔	Raccourcissement de muscle ou de tendon, avant-bras
83.77.10↔	Transposition ou transplantation de muscle, tête et cou	83.85.24↔	Raccourcissement de muscle ou de tendon, paroi thoracique, abdomen et dos
83.77.11↔	Transposition ou transplantation de muscle, épaule et aisselle	83.85.25↔	Raccourcissement de muscle ou de tendon, région inguino-génitale et fesses
83.77.12↔	Transposition ou transplantation de muscle, bras et coude		
83.77.13↔	Transposition ou transplantation de muscle, avant-bras		
83.77.14↔	Transposition ou transplantation de muscle, paroi thoracique, abdomen et dos		
83.77.15↔	Transposition ou transplantation de muscle, région inguino-génitale et fesses		
83.77.16↔	Transposition ou transplantation de muscle, membre inférieur		
83.77.19↔	Transposition ou transplantation de muscle, autre site		
83.79↔	Autre transposition de muscle		
83.81.00↔	Grefe de tendon, SAP		
83.81.10↔	Grefe de tendon, tête et cou		
83.81.11↔	Grefe de tendon, épaule et aisselle		
83.81.12↔	Grefe de tendon, bras et coude		
83.81.13↔	Grefe de tendon, avant-bras		
83.81.14↔	Grefe de tendon, paroi thoracique, abdomen et dos		
83.81.15↔	Grefe de tendon, région inguino-génitale et fesses		
83.81.16↔	Grefe de tendon, membre inférieur		
83.81.19↔	Grefe de tendon, autre site		

83.85.26↔	Raccourcissement de muscle ou de tendon, membre inférieur	83.89.11↔	Allongement, raccourcissement et doublement de fascia, épaule et aisselle
83.85.29↔	Raccourcissement de muscle ou de tendon, autre site	83.89.12↔	Allongement, raccourcissement et doublement de fascia, bras et coude
83.86↔	Plastie du quadriceps	83.89.13↔	Allongement, raccourcissement et doublement de fascia, avant-bras
83.87.10↔	Plastie musculaire, tête et cou	83.89.14↔	Allongement, raccourcissement et doublement de fascia, paroi thoracique, abdomen et dos
83.87.11↔	Plastie musculaire, épaule et aisselle	83.89.15↔	Allongement, raccourcissement et doublement de fascia, région inguino-génitale et fesses
83.87.12↔	Plastie musculaire, bras et coude	83.89.16↔	Allongement, raccourcissement et doublement de fascia, membre inférieur
83.87.13↔	Plastie musculaire, avant-bras	83.89.19↔	Allongement, raccourcissement et doublement de fascia, autre site
83.87.14↔	Plastie musculaire, paroi thoracique, abdomen et dos	83.89.20↔	Recouvrement de défaut de fascia, tête et cou
83.87.15↔	Plastie musculaire, région inguino-génitale et fesses	83.89.21↔	Recouvrement de défaut de fascia, épaule et aisselle
83.87.16↔	Plastie musculaire, membre inférieur	83.89.22↔	Recouvrement de défaut de fascia, bras et coude
83.87.19↔	Plastie musculaire, autre site	83.89.23↔	Recouvrement de défaut de fascia, avant-bras
83.87.90↔	Autres opérations plastiques de muscle, tête et cou	83.89.24↔	Recouvrement de défaut de fascia, paroi thoracique, abdomen et dos
83.87.91↔	Autres opérations plastiques de muscle, épaule et aisselle	83.89.25↔	Recouvrement de défaut de fascia, région inguino-génitale et fesses
83.87.92↔	Autres opérations plastiques de muscle, bras et coude	83.89.26↔	Recouvrement de défaut de fascia, membre inférieur
83.87.93↔	Autres opérations plastiques de muscle, avant-bras	83.89.29↔	Recouvrement de défaut de fascia, autre site
83.87.94↔	Autres opérations plastiques de muscle, paroi thoracique, abdomen et dos	83.89.90↔	Autres opérations plastiques de fascia, tête et cou
83.87.95↔	Autres opérations plastiques de muscle, région inguino-génitale et fesses	83.89.91↔	Autres opérations plastiques de fascia, épaule et aisselle
83.87.96↔	Autres opérations plastiques de muscle, membre inférieur	83.89.92↔	Autres opérations plastiques de fascia, bras et coude
83.87.97↔	Autres opérations plastiques de muscle, autre site	83.89.93↔	Autres opérations plastiques de fascia, avant-bras
83.88.10↔	Plastie d'augmentation de tendon, tête et cou	83.89.94↔	Autres opérations plastiques de fascia, paroi thoracique, abdomen et dos
83.88.11↔	Plastie d'augmentation de tendon, épaule et aisselle	83.89.95↔	Autres opérations plastiques de fascia, région inguino-génitale et fesses
83.88.12↔	Plastie d'augmentation de tendon, bras et coude	83.89.96↔	Autres opérations plastiques de fascia, membre inférieur
83.88.13↔	Plastie d'augmentation de tendon, avant-bras	83.89.97↔	Autres opérations plastiques de fascia, autre site
83.88.14↔	Plastie d'augmentation de tendon, paroi thoracique, abdomen et dos	83.91.10↔	Lyse d'adhérences de muscle, tendon, fascia et bourse, tête et cou
83.88.15↔	Plastie d'augmentation de tendon, région inguino-génitale et fesses	83.91.11↔	Lyse d'adhérences de muscle, tendon, fascia et bourse, épaule et aisselle
83.88.16↔	Plastie d'augmentation de tendon, membre inférieur	83.91.12↔	Lyse d'adhérences de muscle, tendon, fascia et bourse, bras et coude
83.88.19↔	Plastie d'augmentation de tendon, autre site	83.91.13↔	Lyse d'adhérences de muscle, tendon, fascia et bourse, avant-bras
83.88.20↔	Plastie de remplacement de tendon, tête et cou	83.91.14↔	Lyse d'adhérences de muscle, tendon, fascia et bourse, paroi thoracique, abdomen et dos
83.88.21↔	Plastie de remplacement de tendon, épaule et aisselle	83.91.15↔	Lyse d'adhérences de muscle, tendon, fascia et bourse, région inguino-génitale et fesses
83.88.22↔	Plastie de remplacement de tendon, bras et coude	83.91.16↔	Lyse d'adhérences de muscle, tendon, fascia et bourse, membre inférieur
83.88.23↔	Plastie de remplacement de tendon, avant-bras	83.91.19↔	Lyse d'adhérences de muscle, tendon, fascia et bourse, autre site
83.88.24↔	Plastie de remplacement de tendon, paroi thoracique, abdomen et dos	83.99.10↔	Autres opérations de tendon, tête et cou
83.88.25↔	Plastie de remplacement de tendon, région inguino-génitale et fesses	83.99.11↔	Autres opérations de tendon, épaule et aisselle
83.88.26↔	Plastie de remplacement de tendon, membre inférieur	83.99.12↔	Autres opérations de tendon, bras et coude
83.88.29↔	Plastie de remplacement de tendon, autres sites	83.99.13↔	Autres opérations de tendon, avant-bras
83.88.30↔	Constitution de matériel de greffe, tête et cou	83.99.14↔	Autres opérations de tendon, paroi thoracique, abdomen et dos
83.88.31↔	Constitution de matériel de greffe, épaule et aisselle	83.99.15↔	Autres opérations de tendon, région inguino-génitale et fesses
83.88.32↔	Constitution de matériel de greffe, bras et coude	83.99.16↔	Autres opérations de tendon, membre inférieur
83.88.33↔	Constitution de matériel de greffe, avant-bras	83.99.19↔	Autres opérations de tendon, autre site
83.88.34↔	Constitution de matériel de greffe, paroi thoracique, abdomen et dos	83.99.20↔	Autres opérations de muscle, fascia et bourse, tête et cou
83.88.35↔	Constitution de matériel de greffe, région inguino-génitale et fesses	83.99.21↔	Autres opérations de muscle, fascia et bourse, épaule et aisselle
83.88.36↔	Constitution de matériel de greffe, membre inférieur	83.99.22↔	Autres opérations de muscle, fascia et bourse, bras et coude
83.88.39↔	Constitution de matériel de greffe, autres sites	83.99.23↔	Autres opérations de muscle, fascia et bourse, avant-bras
83.88.40↔	Ténodèse, tête et cou	83.99.24↔	Autres opérations de muscle, fascia et bourse, paroi thoracique, abdomen et dos
83.88.41↔	Ténodèse, épaule et aisselle	83.99.25↔	Autres opérations de muscle, fascia et bourse, région inguino-génitale et fesses
83.88.42↔	Ténodèse, bras et coude	83.99.26↔	Autres opérations de muscle, fascia et bourse, membre inférieur
83.88.43↔	Ténodèse, avant-bras	83.99.29↔	Autres opérations de muscle, fascia et bourse, autre site
83.88.44↔	Ténodèse, paroi thoracique, abdomen et dos	83.99.30↔	Révision sans remplacement de stimulateur de muscle squelettique
83.88.45↔	Ténodèse, région inguino-génitale et fesses	84.00↔	Amputation de membre supérieur, SAP
83.88.46↔	Ténodèse, membre inférieur	84.05↔	Amputation de l'avant-bras
83.88.49↔	Ténodèse, autre site		
83.88.90↔	Autres opérations plastiques de tendon, tête et cou		
83.88.91↔	Autres opérations plastiques de tendon, épaule et aisselle		
83.88.92↔	Autres opérations plastiques de tendon, bras et coude		
83.88.93↔	Autres opérations plastiques de tendon, avant-bras		
83.88.94↔	Autres opérations plastiques de tendon, paroi thoracique, abdomen et dos		
83.88.95↔	Autres opérations plastiques de tendon, région inguino-génitale et fesses		
83.88.96↔	Autres opérations plastiques de tendon, membre inférieur		
83.88.97↔	Autres opérations plastiques de tendon, autres sites		
83.89.10↔	Allongement, raccourcissement et doublement de fascia, tête et cou		

84.06↔	Désarticulation du coude	84.99.20↔	Autres opérations du système musculo-squelettique, implantation, révision ou remplacement d'un implant partiel de substitution osseuse
84.07↔	Amputation de l'humérus	84.99.99↔	Autres opérations du système musculo-squelettique, autre
84.08↔	Désarticulation de l'épaule	85.12↔	Biopsie du sein, ouverte
84.09↔	Amputation interthoracoscopulaire	85.20↔	Excision ou destruction de tissu du sein, SAP
84.3x.00↔	Révision de moignon d'amputation, SAP	85.21↔	Excision locale de lésion du sein
84.3x.10↔	Révision de moignon d'amputation, région de l'épaule ou du bras	85.24↔	Excision de tissu mammaire ectopique
84.3x.11↔	Révision de moignon d'amputation, région de l'avant-bras	85.25↔	Excision de mamelon
84.3x.12↔	Révision de moignon d'amputation, région de la main	85.26↔	Mastectomie partielle
84.3x.13↔	Révision de moignon d'amputation, membre inférieur	85.30↔	Mammoplastie de réduction et mastectomie sous-cutanée, SAP
84.3x.19↔	Révision de moignon d'amputation, autre site	85.31↔	Mammoplastie de réduction
84.3x.99↔	Révision de moignon d'amputation, autre	85.34.00↔	Mastectomie sous-cutanée, SAP
84.44↔	Implantation de prothèse de membre supérieur	85.34.11↔	Mastectomie avec conservation de l'étui cutané, résection complète du tissu glandulaire, sans autre mesure
84.51.10↔	Insertion de cage(s) intervertébrale(s), 1 segment	85.34.12↔	Mastectomie avec conservation de l'étui cutané, résection complète du tissu glandulaire et raffermissement de la peau
84.51.11↔	Insertion de cage(s) intervertébrale(s), 2 segments	85.34.13↔	Mastectomie avec conservation de l'étui cutané, résection complète du tissu glandulaire, raffermissement de la peau et formation d'un lambeau pédiculé de derme/épiderme
84.51.12↔	Insertion de cage(s) intervertébrale(s), 3 segments	85.34.21↔	Mastectomie avec conservation du mamelon, résection complète du tissu glandulaire, sans autre mesure
84.51.13↔	Insertion de cage(s) intervertébrale(s), 4 segments ou plus	85.34.22↔	Mastectomie avec conservation du mamelon, résection complète du tissu glandulaire et raffermissement de la peau
84.51.99↔	Insertion de dispositif intervertébral d'arthrodèse, autre	85.34.23↔	Mastectomie avec conservation du mamelon, résection complète du tissu glandulaire, raffermissement de la peau et formation d'un lambeau pédiculé de derme/épiderme
84.53.00↔	Implantation de dispositif interne d'allongement de membres avec traction cinétique, SAP	85.34.99↔	Mastectomie sous-cutanée, autre
84.53.10↔	Implantation de dispositif interne d'allongement ou de transport osseux, système non motorisé	85.37↔	Mastectomie lors de gynécomastie
84.53.11↔	Implantation de dispositif interne d'allongement ou de transport osseux, système motorisé	85.39↔	Mammoplastie de réduction et mastectomie sous-cutanée, autre
84.53.99↔	Implantation de dispositif interne d'allongement de membres avec traction cinétique, autre	85.40↔	Mastectomie, SAP
84.54↔	Implantation d'autre dispositif interne d'allongement de membres	85.41↔	Mastectomie simple
84.60↔	Insertion de prothèse discale, sans autre précision	85.43↔	Mastectomie radicale modifiée
84.61↔	Insertion de prothèse discale partielle, cervicale	85.45.00↔	Mastectomie radicale, SAP
84.62↔	Insertion de prothèse discale totale, cervicale	85.45.10↔	Mastectomie radicale sans résection partielle de la paroi thoracique
84.63↔	Insertion de prothèse discale, thoracique	85.45.11↔	Mastectomie radicale avec résection partielle de la paroi thoracique
84.64↔	Insertion de prothèse discale partielle, lombo-sacrée	85.45.99↔	Mastectomie radicale, autre
84.65↔	Insertion de prothèse discale totale, lombo-sacrée	85.47↔	Mastectomie radicale, étendue, unilatérale
84.66.10↔	Remplacement de prothèse discale artificielle, cervicale	85.49↔	Mastectomie, autre
84.66.20↔	Révision de prothèse discale artificielle, cervicale	85.50↔	Mammoplastie d'augmentation, SAP
84.66.99↔	Révision ou remplacement de prothèse discale artificielle, cervicale, autre	85.51↔	Injection intra-mammaire pour augmentation
84.67↔	Révision ou remplacement de prothèse discale artificielle, thoracique	85.53.00↔	Implantation de prothèse mammaire, SAP
84.68.10↔	Remplacement de prothèse discale artificielle, lombo-sacrée	85.53.10↔	Implantation de prothèse mammaire, après mastectomie
84.68.20↔	Révision de prothèse discale artificielle, lombo-sacrée	85.53.99↔	Implantation de prothèse mammaire, autre
84.68.99↔	Révision ou remplacement de prothèse discale artificielle, lombo-sacrée, autre	85.59↔	Mammoplastie d'augmentation, autre
84.69.10↔	Remplacement de prothèse discale artificielle	85.6↔	Mastopexie
84.69.20↔	Révision de prothèse discale artificielle	85.82↔	Grefe en épaisseur partielle du sein
84.69.99↔	Révision ou remplacement de prothèse discale artificielle, autre	85.83↔	Grefe de peau totale du sein
84.71↔	Mise en place de dispositif de fixation externe, à une dimension	85.84↔	Reconstruction mammaire avec lambeau cutané pédiculé
84.72↔	Mise en place de dispositif de fixation externe, système circulaire	85.85↔	Reconstruction mammaire avec lambeau musculaire pédiculé
84.73↔	Mise en place d'un dispositif ou système mixte	85.86↔	Transposition du mamelon
84.81.20↔	Révision de système(s) interépineux	85.87.00↔	Autre opération du mamelon, SAP
84.81.99↔	Révision de système(s) interépineux, autre	85.87.10↔	Suture du mamelon (après lésion traumatique)
84.82↔	Insertion ou remplacement de dispositif(s) de fixation dynamique avec vis pédiculaires	85.87.13↔	Éversion chirurgicale de mamelon inversé
84.83↔	Révision de dispositif de fixation dynamique avec vis pédiculaires	85.87.21↔	Réparation du mamelon avec tatouage
84.84↔	Insertion ou remplacement de dispositif(s) de remplacement de facettes articulaires	85.87.22↔	Réparation du mamelon avec lambeau local
84.85↔	Révision de dispositif(s) de remplacement de facettes articulaires	85.87.23↔	Réparation du mamelon avec lambeau libre
84.91↔	Amputation, SAP	85.87.31↔	Réparation de l'aréole avec tatouage
84.99.00↔	Autres opérations du système musculo-squelettique, SAP	85.87.32↔	Réparation de l'aréole avec lambeau local
84.99.10↔	Autres opérations de la main	85.87.33↔	Réparation de l'aréole avec lambeau libre
84.99.11↔	Autres opérations lors d'anomalie congénitale de l'autre membre supérieur	85.87.99↔	Autre opération du mamelon, autre
84.99.12↔	Autres opérations lors d'autre anomalie congénitale de l'autre membre inférieur	85.89.00↔	Autre mammoplastie, SAP
84.99.13↔	Autres opérations lors d'autre anomalie congénitale du pied	85.89.10↔	Mammoplastie par lambeau myocutané libre
84.99.14↔	Plastie de Borggreve	85.89.11↔	Mammoplastie par transplant (lambeau) myocutané pédiculé, sans insertion d'implant mammaire
		85.89.13↔	Mammoplastie par lambeau épiploïque
		85.89.20↔	Mammoplastie par plastie de lambeau microvascularisé et anastomosé, SAP
		85.89.21↔	Lambeau perforateur épigastrique inférieur profond (DIEP)

85.89.22↔	Lambeau de l'artère épigastrique inférieure superficielle (SIEA)	86.69.22↔	Grefe de peau d'épaisseur partielle à l'épaule et au bras, étendue
85.89.23↔	Plastie de lambeau musculo-cutané de gracilis	86.69.23↔	Grefe de peau d'épaisseur partielle à l'avant-bras, étendue
85.89.24↔	Lambeau perforateur de l'artère glutéale supérieure (S-GAP)	86.69.25↔	Grefe de peau d'épaisseur partielle à la paroi thoracique et au dos, étendue
85.89.25↔	Lambeau perforateur de l'artère glutéale inférieure (I-GAP)	86.69.26↔	Grefe de peau d'épaisseur partielle à la région abdominale, étendue
85.89.29↔	Mammoplastie par plastie de lambeau microvascularisé et anastomosé, autre	86.69.27↔	Grefe de peau d'épaisseur partielle à la région inguino-génitale, étendue
85.89.99↔	Autre mammoplastie, autre	86.69.28↔	Grefe de peau d'épaisseur partielle aux fesses, étendue
85.93↔	Révision sans remplacement de prothèse mammaire	86.69.29↔	Grefe de peau d'épaisseur partielle à un autre site, étendue
85.94.00↔	Ablation de prothèse mammaire, SAP	86.69.2a↔	Grefe de peau d'épaisseur partielle à la cuisse et à la jambe, étendue
85.94.11↔	Ablation de prothèse mammaire, avec capsulotomie	86.69.2b↔	Grefe de peau d'épaisseur partielle au pied, étendue
85.94.12↔	Ablation de prothèse mammaire, avec capsulectomie partielle	86.71↔	Préparation et autonomisation de lambeaux pédiculés ou libres
85.94.13↔	Ablation de prothèse mammaire, avec capsulectomie totale	86.73.11↔	Plastie de glissement-rotation de la main, non étendue
85.94.99↔	Ablation de prothèse mammaire, autre	86.74.20↔	Plastie de glissement-rotation, tête (sauf lèvres et bouche), non étendue
85.95↔	Insertion d'expanseur tissulaire au niveau du sein	86.74.21↔	Plastie de glissement-rotation, cou, non étendue
86.21↔	Excision de kyste ou de sinus sacro-coccygien	86.74.22↔	Plastie de glissement-rotation, épaule et bras, non étendue
86.4x.00↔	Excision radicale de lésion cutanée, SAP	86.74.23↔	Plastie de glissement-rotation, avant-bras, non étendue
86.4x.10↔	Excision radicale de lésion cutanée, tête, avec contrôle histographique	86.74.25↔	Plastie de glissement-rotation, paroi thoracique et dos, non étendue
86.4x.11↔	Excision radicale de lésion cutanée, cou, avec contrôle histographique	86.74.26↔	Plastie de glissement-rotation, région abdominale, non étendue
86.4x.13↔	Excision radicale de lésion cutanée, avant-bras et main, avec contrôle histographique	86.74.27↔	Plastie de glissement-rotation, région inguino-génitale, non étendue
86.4x.17↔	Excision radicale de lésion cutanée, région inguino-génitale et fesses, avec contrôle histographique	86.74.28↔	Plastie de glissement-rotation, fesses, non étendue
86.4x.18↔	Excision radicale de lésion cutanée, membre inférieur, avec contrôle histographique	86.74.29↔	Plastie de glissement-rotation d'autre site, non étendue
86.4x.19↔	Excision radicale de lésion cutanée, autre site, avec contrôle histographique	86.74.2a↔	Plastie de glissement-rotation, cuisse et jambe, non étendue
86.4x.20↔	Excision radicale de lésion cutanée, tête, avec greffe ou transposition de peau	86.74.2b↔	Plastie de glissement-rotation, pied, non étendue
86.4x.21↔	Excision radicale de lésion cutanée, cou, avec greffe ou transposition de peau	86.75.10↔	Révision de lambeau pédiculé ou libre ou de greffe de peau libre, tête
86.4x.22↔	Excision radicale de lésion cutanée, épaule et aisselle, avec greffe ou transposition de peau	86.75.11↔	Révision de lambeau pédiculé ou libre ou de greffe de peau libre, cou
86.4x.23↔	Excision radicale de lésion cutanée, bras et coude, avec greffe ou transposition de peau	86.75.12↔	Révision de lambeau pédiculé ou libre ou de greffe de peau libre, épaule et bras
86.4x.24↔	Excision radicale de lésion cutanée, avant-bras, avec greffe ou transposition de peau	86.75.13↔	Révision de lambeau pédiculé ou libre ou de greffe de peau libre, avant-bras
86.4x.25↔	Excision radicale de lésion cutanée, main, avec greffe ou transposition de peau	86.75.14↔	Révision de lambeau pédiculé ou libre ou de greffe de peau libre, main
86.4x.26↔	Excision radicale de lésion cutanée, paroi thoracique et dos, avec greffe ou transposition de peau	86.75.15↔	Révision de lambeau pédiculé ou libre ou de greffe de peau libre, paroi thoracique et dos
86.4x.27↔	Excision radicale de lésion cutanée, région abdominale, avec greffe ou transposition de peau	86.75.16↔	Révision de lambeau pédiculé ou libre ou de greffe de peau libre, région abdominale
86.4x.28↔	Excision radicale de lésion cutanée, région inguino-génitale, avec greffe ou transposition de peau	86.75.17↔	Révision de lambeau pédiculé ou libre ou de greffe de peau libre, membre inférieur
86.4x.29↔	Excision radicale de lésion cutanée, autre site, avec greffe ou transposition de peau	86.75.19↔	Révision de lambeau pédiculé ou libre ou de greffe de peau libre, autre site
86.4x.2a↔	Excision radicale de lésion cutanée, fesses, avec greffe ou transposition de peau	86.75.99↔	Révision de lambeau pédiculé ou libre, autre
86.4x.2b↔	Excision radicale de lésion cutanée, membre inférieur, avec greffe ou transposition de peau	86.76.50↔	Plastie en Z, tête (sauf lèvres et bouche), étendue
86.4x.99↔	Excision radicale de lésion cutanée, autre	86.76.51↔	Plastie en Z, cou, étendue
86.62.10↔	Grefe de peau d'épaisseur partielle à la main, non étendue	86.76.52↔	Plastie en Z, épaule et bras, étendue
86.69.10↔	Grefe de peau à la tête (sauf lèvres et bouche), non étendue	86.76.53↔	Plastie en Z, avant-bras, étendue
86.69.11↔	Grefe de peau d'épaisseur partielle au cou, non étendue	86.76.54↔	Plastie en Z, paroi thoracique et dos, étendue
86.69.12↔	Grefe de peau d'épaisseur partielle à l'épaule et au bras, non étendue	86.76.55↔	Plastie en Z, région abdominale, étendue
86.69.13↔	Grefe de peau d'épaisseur partielle à l'avant-bras, non étendue	86.76.56↔	Plastie en Z, région inguino-génitale, étendue
86.69.15↔	Grefe de peau d'épaisseur partielle à la paroi thoracique et au dos, non étendue	86.76.57↔	Plastie en Z, fesses, étendue
86.69.16↔	Grefe de peau d'épaisseur partielle à la région abdominale, non étendue	86.76.58↔	Plastie en Z, cuisse et jambe, étendue
86.69.17↔	Grefe de peau d'épaisseur partielle à la région inguino-génitale, non étendue	86.76.59↔	Plastie en Z d'autre site, étendue
86.69.18↔	Grefe de peau d'épaisseur partielle à la cuisse et à la jambe, non étendue	86.76.5a↔	Plastie en Z, pied, étendue
86.69.19↔	Grefe de peau d'épaisseur partielle à un autre site, non étendue	86.77.10↔	Autre plastie locale de lambeau, tête (sauf lèvres et bouche)
86.69.1a↔	Grefe de peau d'épaisseur partielle au pied, non étendue	86.77.11↔	Autre plastie locale de lambeau, cou
86.69.20↔	Grefe de peau d'épaisseur partielle à la tête (sauf lèvres et bouche), étendue	86.77.12↔	Autre plastie locale de lambeau, épaule et bras
86.69.21↔	Grefe de peau d'épaisseur partielle au cou, étendue	86.77.13↔	Autre plastie locale de lambeau, avant-bras
		86.77.14↔	Autre plastie locale de lambeau, paroi thoracique et dos
		86.77.15↔	Autre plastie locale de lambeau, région abdominale
		86.77.16↔	Autre plastie locale de lambeau, région inguino-génitale
		86.77.17↔	Autre plastie locale de lambeau, fesses
		86.77.18↔	Autre plastie locale de lambeau, cuisse et jambe
		86.77.19↔	Autre plastie locale de lambeau, autre site
		86.77.1a↔	Autre plastie locale de lambeau, pied

86.77.99↔	Autre fixation avec plastie locale de lambeau, autre	92.27.79↔	Autres moulages radioactifs
86.81↔	Réparation pour hypotonie faciale	92.28.00↔	Injection, instillation ou administration orale de radio-isotope, SAP
86.82↔	Rhytidectomie faciale	92.28.01↔	Instillation d'un radionucléide libre dans l'articulation
86.83.00↔	Remodelage de la silhouette et liposuccion, SAP	92.28.02↔	Traitement à l'iode radioactif, dose thérapeutique de I-131 jusqu'à 1,2 GBq, sans administration de thyrotropine recombinante (rh-TSH)
86.83.09↔	Remodelage de la silhouette et liposuccion, autre	92.28.03↔	Traitement à l'iode radioactif, dose thérapeutique de I-131 jusqu'à 1,2 GBq, avec administration de thyrotropine recombinante (rh-TSH)
86.83.11↔	Réduction de tissu adipeux, tête et cou	92.28.04↔	Traitement à l'iode radioactif, dose thérapeutique de I-131 de plus de 1,2 GBq à moins de 5 GBq, sans administration de thyrotropine recombinante (rh-TSH)
86.83.12↔	Réduction de tissu adipeux, épaule et bras	92.28.05↔	Traitement à l'iode radioactif, dose thérapeutique de I-131 de plus de 1,2 GBq à moins de 5 GBq, avec administration de thyrotropine recombinante (rh-TSH)
86.83.13↔	Réduction de tissu adipeux, avant-bras	92.28.06↔	Traitement à l'iode radioactif, dose thérapeutique de I-131 de 5 GBq et plus, sans administration de thyrotropine recombinante (rh-TSH)
86.83.14↔	Réduction de tissu adipeux, main	92.28.07↔	Traitement à l'iode radioactif, dose thérapeutique de I-131 de 5 GBq et plus, avec administration de thyrotropine recombinante (rh-TSH)
86.83.1a↔	Réduction de tissu adipeux, région abdominale	92.28.11↔	Thérapie de métastases osseuses par radionucléides libres
86.83.1b↔	Réduction de tissu adipeux, dos et flancs	92.28.13↔	Radiothérapie par ciblage de récepteurs avec des analogues de la somatostatine conjugués au DOTA
86.83.1c↔	Réduction de tissu adipeux, région abdominale, flancs ainsi que dos simultanément	92.28.20↔	Radioimmunothérapie par 90Y-ibritumomab-tiuxétan, parentérale
86.83.1d↔	Réduction de tissu adipeux, région inguino-génitale	92.28.21↔	Administration parentérale de I-131-MIBG (méta-iodobenzylguanidine marquée à l'iode-131)
86.83.1e↔	Réduction de tissu adipeux, fesses	92.28.22↔	Radioimmunothérapie par iode 131 [I-131] tositumomab, par voie parentérale
86.83.1f↔	Réduction de tissu adipeux, cuisses	92.28.23↔	Radioimmunothérapie par autres anticorps, parentérale
86.83.1g↔	Réduction de tissu adipeux, mollet et pied	92.28.31↔	Radio-chimioembolisation intravasculaire sélective par le I-131-lipiodol
86.83.21↔	Aspiration de tissu adipeux	92.28.32↔	Radiothérapie intravasculaire sélective (SIRT) par embolisation avec des microsphères marquées à l'yttrium-90
86.83.22↔	Liposuccion pour transplantation	92.28.33↔	Brachythérapie endovasculaire au rhénium-188
86.84.10↔	Correction de cicatrice rétractile ou de bride cicatricielle, tête	92.28.99↔	Injection, instillation ou administration orale de radio-isotopes, autre
86.84.13↔	Correction de cicatrice rétractile ou de bride cicatricielle, avant-bras	92.29.11↔	Brachythérapie interstitielle par implantation de sources radioactives amovibles dans un seul plan, faible débit de dose
86.84.14↔	Correction de cicatrice rétractile ou de bride cicatricielle, main	92.29.12↔	Brachythérapie interstitielle par implantation de sources radioactives amovibles dans un seul plan, débit de dose pulsé (pulsed dose rate)
86.84.17↔	Correction de cicatrice rétractile ou de bride cicatricielle, région inguino-génitale et fesses	92.29.13↔	Brachythérapie interstitielle par implantation de sources radioactives amovibles dans un seul plan, haut débit de dose
86.84.18↔	Correction de cicatrice rétractile ou de bride cicatricielle, membre inférieur	92.29.19↔	Brachythérapie interstitielle par implantation de sources radioactives amovibles dans un seul plan, autre
86.84.19↔	Correction de cicatrice rétractile ou de bride cicatricielle, autre site	92.29.21↔	Brachythérapie interstitielle par implantation de sources radioactives amovibles en fonction du volume dans plusieurs plans, faible débit de dose
86.91↔	Excision de peau pour greffe	92.29.22↔	Brachythérapie interstitielle par implantation de sources radioactives amovibles en fonction du volume dans plusieurs plans, débit de dose pulsé (pulsed dose rate)
92.24.02↔	Téléradiothérapie à photons, accélérateur linéaire, irradiation hémicorporelle	92.29.23↔	Brachythérapie interstitielle par implantation de sources radioactives amovibles en fonction du volume dans plusieurs plans, haut débit de dose
92.24.03↔	Téléradiothérapie à photons, accélérateur linéaire, irradiation corporelle totale	92.29.24↔	Brachythérapie par implantation peropératoire de sources radioactives amovibles dans plusieurs plans, haut débit de dose
92.25.02↔	Téléradiothérapie par électron, accélérateur linéaire, irradiation hémicorporelle	92.29.29↔	Brachythérapie interstitielle par implantation de sources radioactives amovibles en fonction du volume dans plusieurs plans, autre
92.25.03↔	Téléradiothérapie par électron, accélérateur linéaire, irradiation corporelle totale	92.29.31↔	Brachythérapie interstitielle par implantation de sources radioactives permanentes, jusqu'à 10 sources
92.27.00↔	Implantation ou insertion d'élément radioactif (brachythérapie par des sources scellées de radionucléides), surface corporelle, site d'application autre ou non spécifié	92.29.32↔	Brachythérapie interstitielle par implantation de sources radioactives permanentes, de 11 à 15 sources
92.27.10↔	Implantation ou insertion d'élément radioactif (brachythérapie par des sources scellées de radionucléides), organes génitaux féminins, SAP	92.29.33↔	Brachythérapie interstitielle par implantation de sources radioactives permanentes, de 16 à 20 sources
92.27.11↔	Implantation ou insertion d'élément radioactif (brachythérapie par des sources scellées de radionucléides), intra-utérine	92.29.34↔	Brachythérapie interstitielle par implantation de sources radioactives permanentes, de 21 à 25 sources
92.27.12↔	Implantation ou insertion d'élément radioactif (brachythérapie par des sources scellées de radionucléides), intravaginale	92.29.35↔	Brachythérapie interstitielle par implantation de sources radioactives permanentes, de 26 à 30 sources
92.27.13↔	Implantation ou insertion d'élément radioactif (brachythérapie par des sources scellées de radionucléides), intra-utérine et intravaginale combinée		
92.27.21↔	Implantation ou insertion d'élément radioactif (brachythérapie par des sources scellées de radionucléides), surface corporelle		
92.27.22↔	Implantation ou insertion d'élément radioactif (brachythérapie par des sources scellées de radionucléides), intracavitaire		
92.27.23↔	Implantation ou insertion d'élément radioactif (brachythérapie par des sources scellées de radionucléides), intraluminaire		
92.27.30↔	Implantation ou insertion d'élément radioactif (brachythérapie par des sources scellées de radionucléides), vaisseau non spécifié		
92.27.31↔	Implantation ou insertion d'élément radioactif (brachythérapie par des sources scellées de radionucléides), vaisseau coronaire		
92.27.39↔	Implantation ou insertion d'élément radioactif (brachythérapie par des sources scellées de radionucléides), autre vaisseau		
92.27.40↔	Implantation ou insertion peropératoires d'élément radioactif (brachythérapie par des sources scellées de radionucléides)		
92.27.70↔	Moulages radioactifs, SAP		
92.27.71↔	Moulages radioactifs: construction et application de moulage radioactif superficiel		
92.27.72↔	Moulages radioactifs: construction et pose d'applicateur non utilisé sur la surface corporelle		
92.27.73↔	Moulages radioactifs: construction et pose d'applicateur oculaire		

92.29.36↔	Brachythérapie interstitielle par implantation de sources radioactives permanentes, de 31 à 35 sources	92.31.00↔	Radiochirurgie à photons non spécifiée, cérébrale
92.29.37↔	Brachythérapie interstitielle par implantation de sources radioactives permanentes, de 36 à 40 sources	92.31.10↔	Radiochirurgie à photons non spécifiée, extracérébrale
92.29.38↔	Brachythérapie interstitielle par implantation de sources radioactives permanentes, de 41 à 45 sources	92.32.00↔	Radiochirurgie photonique multisources, SAP
92.29.39↔	Brachythérapie interstitielle par implantation de sources radioactives permanentes, de 46 à 50 sources	92.32.01↔	Radiochirurgie photonique multisources: gamma-knife
92.29.3a↔	Brachythérapie interstitielle par implantation de sources radioactives permanentes, de 51 à 55 sources	92.33.00↔	Radiochirurgie aux particules, SAP
92.29.3b↔	Brachythérapie interstitielle par implantation de sources radioactives permanentes, de 56 à 60 sources	92.33.01↔	Autre radiothérapie de haut voltage: radiochirurgie stéréotaxique, en un temps, cérébrale
92.29.3c↔	Brachythérapie interstitielle par implantation de sources radioactives permanentes, de 61 à 65 sources	92.33.11↔	Autre radiothérapie de haut voltage: radiochirurgie stéréotaxique, en un temps, extracérébrale
92.29.3d↔	Brachythérapie interstitielle par implantation de sources radioactives permanentes, de 66 à 70 sources	92.39.00↔	Autre radiochirurgie stéréotaxique, SAP
92.29.3e↔	Brachythérapie interstitielle par implantation de sources radioactives permanentes, 71 sources et plus	92.39.01↔	Autre radiothérapie de haut voltage, radiochirurgie stéréotaxique, fractionnée, cérébrale, SAP
92.30.00↔	Radiochirurgie stéréotaxique en un temps, SAP	92.39.11↔	Autre radiothérapie de haut voltage, radiochirurgie stéréotaxique, fractionnée, extracérébrale, SAP
92.30.01↔	Radiochirurgie stéréotaxique, en un temps: cérébrale, SAP	92.39.20↔	Autre radiothérapie de haut voltage, radiochirurgie stéréotaxique, fractionnée: cérébrale, radiothérapie à intensité modulée
92.30.02↔	Radiochirurgie stéréotaxique, en un temps: extracérébrale, SAP	92.39.21↔	Autre radiothérapie de haut voltage, radiochirurgie stéréotaxique, fractionnée: cérébrale, Intensity Modulated Arc Therapy (IMAT).
92.30.20↔	Radiochirurgie stéréotaxique, en un temps: cérébrale, radiothérapie à intensité modulée	92.39.22↔	Autre radiothérapie de haut voltage, radiochirurgie stéréotaxique, fractionnée: cérébrale, guidée par l'image
92.30.21↔	Radiochirurgie stéréotaxique, en un temps: cérébrale, Intensity Modulated Arc Therapy (IMAT).	92.39.29↔	Autre radiothérapie de haut voltage, radiochirurgie stéréotaxique, fractionnée, extracérébrale, autre
92.30.22↔	Radiochirurgie stéréotaxique, en un temps: cérébrale, guidée par l'image	92.39.30↔	Autre radiothérapie de haut voltage, radiochirurgie stéréotaxique, fractionnée: extracérébrale, radiothérapie avec modulation d'intensité
92.30.30↔	Radiochirurgie stéréotaxique, en un temps: extracérébrale, radiothérapie avec modulation d'intensité	92.39.31↔	Autre radiothérapie de haut voltage, radiochirurgie stéréotaxique, fractionnée: extracérébrale, Intensity Modulated Arc Therapy (IMAT).
92.30.31↔	Radiochirurgie stéréotaxique, en un temps: extracérébrale, Intensity Modulated Arc Therapy (IMAT).	92.39.32↔	Autre radiothérapie de haut voltage, radiochirurgie stéréotaxique, fractionnée: extracérébrale, guidée par l'image
92.30.32↔	Radiochirurgie stéréotaxique, en un temps: extracérébrale, guidée par l'image	92.39.39↔	Autre radiothérapie de haut voltage, radiochirurgie stéréotaxique, fractionnée, extracérébrale, autre
92.30.99↔	Radiochirurgie stéréotaxique, en un temps, autre		

procédure X06-2

02.01↔	Ouverture de suture crânienne	04.3x.11↔	Suture épineurale du plexus brachial, suture primaire
02.02↔	Élévation de fragments osseux résultant de fracture du crâne	04.3x.12↔	Suture épineurale de nerf de l'épaule, suture primaire
02.03↔	Confection de volet osseux crânien	04.3x.13↔	Suture épineurale de nerf du bras, suture primaire
02.04.00↔	Grefe d'os crânien, SAP	04.3x.14↔	Suture épineurale de nerf de la main, suture primaire
02.04.10↔	Grefe d'os crânien, voûte du crâne	04.3x.15↔	Suture épineurale de nerf du tronc, suture primaire
02.04.99↔	Grefe d'os crânien, autre	04.3x.16↔	Suture épineurale de nerf de la jambe (plexus lombo-sacré, aine et plancher pelvien), suture primaire
02.05.00↔	Insertion de plaques osseuses crâniennes, SAP	04.3x.17↔	Suture épineurale de nerf du pied, suture primaire
02.05.10↔	Insertion d'un implant CAD au niveau des os de la boîte crânienne sans participation des os de la face, défaut simple	04.3x.19↔	Suture épineurale d'autre nerf crânien ou périphérique, suture primaire
02.05.11↔	Insertion d'un implant CAD au niveau des os de la boîte crânienne sans participation des os de la face, défaut important ou complexe	04.3x.20↔	Suture épineurale de nerf cérébral extracrânien, suture secondaire
02.05.20↔	Insertion d'un implant CAD au niveau des os de la boîte crânienne avec participation orbitaire, temporale ou frontale, jusqu'à 2 régions	04.3x.21↔	Suture épineurale du plexus brachial, suture secondaire
02.05.30↔	Insertion d'un implant CAD au niveau des os de la boîte crânienne avec participation de plusieurs régions de la face, 3 régions et plus	04.3x.22↔	Suture épineurale de nerf de l'épaule, suture secondaire
02.05.41↔	Réinsertion de plaque osseuse autologue au niveau de la boîte crânienne	04.3x.23↔	Suture épineurale de nerf du bras, suture secondaire
02.05.99↔	Insertion de plaques osseuses crâniennes, autre	04.3x.24↔	Suture épineurale de nerf de la main, suture secondaire
02.06.00↔	Autre ostéoplastie crânienne, SAP	04.3x.25↔	Suture épineurale de nerf du tronc, suture secondaire
02.06.10↔	Cranioplastie fronto-orbitaire pour transposition	04.3x.26↔	Suture épineurale de nerf de la jambe (plexus lombo-sacré, aine et plancher pelvien), suture secondaire
02.06.20↔	Reconstruction de la boîte crânienne sans participation des os faciaux, avec un implant simple (ciment osseux, matériau alloplastique)	04.3x.27↔	Suture épineurale de nerf du pied, suture secondaire
02.06.30↔	Reconstruction de la boîte crânienne et des os faciaux avec un implant simple (ciment osseux, matériau alloplastique)	04.3x.29↔	Suture épineurale d'autre nerf crânien ou périphérique, suture secondaire
02.06.99↔	Autre ostéoplastie crânienne (cranioplastie), autre	04.3x.30↔	Suture interfasciculaire de nerf cérébral extracrânien, suture primaire
02.07↔	Enlèvement de plaque crânienne	04.3x.31↔	Suture interfasciculaire du plexus brachial, suture primaire
03.79↔	Autre dérivation de méninges rachidiennes	04.3x.32↔	Suture interfasciculaire de nerf de l'épaule, suture primaire
03.97↔	Révision de shunt de méninge rachidienne	04.3x.33↔	Suture interfasciculaire de nerf du bras, suture primaire
03.98↔	Ablation de shunt de méninge rachidienne	04.3x.34↔	Suture interfasciculaire de nerf de la main, suture primaire
04.3x.00↔	Suture de nerf crânien et périphérique, SAP	04.3x.35↔	Suture interfasciculaire de nerf du tronc, suture primaire
04.3x.10↔	Suture épineurale de nerf cérébral extracrânien, suture primaire	04.3x.36↔	Suture interfasciculaire de nerf de la jambe (plexus lombo-sacré, aine et plancher pelvien), suture primaire
		04.3x.37↔	Suture interfasciculaire de nerf du pied, suture primaire
		04.3x.39↔	Suture interfasciculaire d'autre nerf crânien ou périphérique, suture primaire

04.3x.40↔	Suture interfasciculaire de nerf cérébral extracrânien, suture secondaire	04.6x.73↔	Transposition avec neurolyse et décompression d'un nerf de la main
04.3x.41↔	Suture interfasciculaire du plexus brachial, suture secondaire	04.6x.74↔	Transposition avec neurolyse et décompression d'un nerf du tronc et du membre inférieur
04.3x.42↔	Suture interfasciculaire de nerf de l'épaule, suture secondaire	04.6x.75↔	Transposition d'autre nerf crânien et périphérique
04.3x.43↔	Suture interfasciculaire de nerf du bras, suture secondaire	04.6x.99↔	Transposition de nerf crânien et périphérique, autre
04.3x.44↔	Suture interfasciculaire de nerf de la main, suture secondaire	04.74.00↔	Autre anastomose de nerf crânien ou périphérique, SAP
04.3x.45↔	Suture interfasciculaire de nerf du tronc, suture secondaire	04.74.10↔	Anastomose nerveuse facio-faciale
04.3x.46↔	Suture interfasciculaire de nerf de la jambe (plexus lombo-sacré, aine et plancher pelvien), suture secondaire	04.74.11↔	Anastomose entre nerf intercostal et interfasciculaire
04.3x.47↔	Suture interfasciculaire de nerf du pied, suture secondaire	04.74.99↔	Autre anastomose de nerf crânien ou périphérique, autre
04.3x.49↔	Suture interfasciculaire d'autre nerf crânien ou périphérique, suture secondaire	04.75↔	Révision de réparation antérieure de nerf crânien et périphérique
04.3x.99↔	Suture de nerf crânien et périphérique, autre	33.33↔	Pneumopéritoine pour collapsus du poumon
04.42.00↔	Autre décompression de nerf crânien, SAP	34.4x.00↔	Excision ou destruction de lésion de la paroi thoracique, SAP
04.42.10↔	Autre décompression intracrânienne de nerf crânien	34.4x.10↔	Excision de lésion de la paroi thoracique
04.42.20↔	Autre décompression extracrânienne de nerf crânien	34.4x.20↔	Résection partielle de lésion de la paroi thoracique, SAP
04.42.99↔	Autre décompression de nerf crânien, autre	34.4x.21↔	Résection partielle de lésion de la paroi thoracique, sans réparation
04.49.00↔	Autre lyse d'adhérences ou décompression de nerf ou de ganglion périphérique, SAP	34.4x.22↔	Résection partielle de lésion de la paroi thoracique, avec réparation
04.49.10↔	Autre lyse d'adhérences ou décompression du plexus brachial	34.4x.30↔	Résection de lésion de la paroi thoracique, résection complète du sternum, SAP
04.49.11↔	Autre lyse d'adhérences ou décompression de nerf de l'épaule	34.4x.31↔	Résection de lésion de la paroi thoracique, résection complète du sternum, sans réparation
04.49.12↔	Autre lyse d'adhérences ou décompression de nerf du bras	34.4x.32↔	Résection de lésion de la paroi thoracique, résection complète du sternum, avec réparation
04.49.13↔	Autre lyse d'adhérences ou décompression de nerf de la main	34.71↔	Suture de lacération de la paroi thoracique
04.49.14↔	Autre lyse d'adhérences ou décompression du plexus lombo-sacré, de l'aine et du plancher pelvien	34.72↔	Fermeture de thoracostomie
04.49.15↔	Autre lyse d'adhérences ou décompression de nerf de la jambe	34.79.00↔	Autre réparation de la paroi thoracique, SAP
04.49.16↔	Autre lyse d'adhérences ou décompression de nerf du pied	34.79.10↔	Autre réparation de la paroi thoracique, fermeture secondaire de thoracotomie, SAP
04.49.99↔	Autre lyse d'adhérences ou décompression d'autre nerf ou de ganglion périphérique, autre	34.79.11↔	Autre réparation de la paroi thoracique, fermeture secondaire de thoracotomie, par fil
04.5x.00↔	Greffe de nerf crânien ou périphérique, SAP	34.79.12↔	Autre réparation de la paroi thoracique, fermeture secondaire de thoracotomie, par plaque
04.5x.10↔	Greffe de nerf cérébral extracrânien	34.79.19↔	Autre réparation de la paroi thoracique, fermeture secondaire de thoracotomie, autre
04.5x.11↔	Greffe de plexus brachial et de nerf de l'épaule	34.79.20↔	Autre réparation chirurgicale ouverte de la paroi thoracique, stabilisation, SAP
04.5x.12↔	Greffe de nerf du bras et de la main	34.79.21↔	Autre réparation chirurgicale ouverte de la paroi thoracique, stabilisation, par fil
04.5x.13↔	Greffe de nerf du tronc et du membre inférieur	34.79.22↔	Autre réparation chirurgicale ouverte de la paroi thoracique, stabilisation, par plaque
04.5x.19↔	Greffe d'autre nerf crânien ou périphérique	34.79.29↔	Autre réparation chirurgicale ouverte de la paroi thoracique, stabilisation, autre
04.5x.99↔	Greffe de nerf crânien ou périphérique, autre	34.79.30↔	Autre réparation de la paroi thoracique, réduction ouverte de fracture sternale, SAP
04.6x.00↔	Transposition de nerf crânien et périphérique, SAP	34.79.31↔	Autre réparation de la paroi thoracique, réduction ouverte de fracture sternale, par fil
04.6x.10↔	Transposition de nerf cérébral extracrânien avec suture épineurale primaire	34.79.32↔	Autre réparation de la paroi thoracique, réduction ouverte de fracture sternale, par plaque
04.6x.11↔	Transposition de nerf cérébral extracrânien avec suture épineurale secondaire	34.79.39↔	Autre réparation de la paroi thoracique, réduction ouverte de fracture sternale, autre
04.6x.12↔	Transposition de nerf cérébral extracrânien avec suture interfasciculaire primaire et secondaire	34.79.40↔	Autre réparation de la paroi thoracique, plastie et greffe osseuses
04.6x.20↔	Transposition du plexus brachial avec suture épineurale primaire	34.79.99↔	Autre réparation de la paroi thoracique, autre
04.6x.21↔	Transposition du plexus brachial avec suture épineurale secondaire	34.93↔	Réparation de la plèvre
04.6x.22↔	Transposition du plexus brachial avec suture interfasciculaire primaire	34.99.00↔	Autres opérations du thorax, SAP
04.6x.23↔	Transposition du plexus brachial avec suture interfasciculaire secondaire	34.99.10↔	Prélèvement de cartilage costal pour greffe
04.6x.30↔	Transposition de nerf de l'épaule avec suture épineurale primaire et secondaire	34.99.99↔	Autres opérations du thorax, autre
04.6x.31↔	Transposition de nerf de l'épaule avec suture interfasciculaire primaire et secondaire	38.63.00↔	Autre excision de vaisseaux de membre supérieur, SAP
04.6x.40↔	Transposition de nerf du bras avec suture épineurale primaire	38.63.10↔	Autre excision d'artères de membre supérieur, SAP
04.6x.41↔	Transposition de nerf du bras avec suture épineurale secondaire	38.63.11↔	Autre excision d'artères de la main
04.6x.42↔	Transposition de nerf du bras avec suture interfasciculaire primaire	38.63.19↔	Autre excision d'artères de membre supérieur, autre
04.6x.43↔	Transposition de nerf du bras avec suture interfasciculaire secondaire	38.63.20↔	Autre excision de veines de membre supérieur, SAP
04.6x.50↔	Transposition de nerf du tronc et du membre inférieur avec suture épineurale primaire et secondaire	38.63.21↔	Autre excision de veines profondes de membre supérieur
04.6x.51↔	Transposition de nerf du tronc et du membre inférieur avec suture interfasciculaire primaire et secondaire	38.63.29↔	Autre excision de veines de membre supérieur, autre
04.6x.60↔	Transposition de nerf de la main avec suture interfasciculaire primaire et secondaire	38.63.99↔	Autre excision de vaisseaux de membre supérieur, autre
04.6x.70↔	Transposition avec neurolyse et décompression d'un nerf cérébral extracrânien	38.84.00↔	Autre occlusion chirurgicale de l'aorte, SAP
04.6x.71↔	Transposition avec neurolyse et décompression du plexus brachial ou d'un nerf de l'épaule	38.84.10↔	Autre occlusion chirurgicale de l'aorte thoracique
04.6x.72↔	Transposition avec neurolyse et décompression d'un nerf du bras	38.84.20↔	Autre occlusion chirurgicale de l'aorte abdominale
		38.84.99↔	Autre occlusion chirurgicale de l'aorte, autre

38.85.00↔	Autre occlusion chirurgicale d'autres vaisseaux thoraciques, SAP	44.96.11↔	Remise en place de l'anneau après Gastric Banding, chirurgicale ouverte
38.85.10↔	Autre occlusion chirurgicale d'autres artères thoraciques, SAP	44.96.12↔	Remise en place de l'anneau après Gastric Banding, laparoscopique
38.85.11↔	Autre occlusion chirurgicale de l'artère sous-clavière	44.96.13↔	Changement de l'anneau après Gastric Banding, chirurgical ouvert
38.85.12↔	Autre occlusion chirurgicale de l'artère pulmonaire	44.96.14↔	Changement de l'anneau après Gastric Banding, laparoscopique
38.85.13↔	Autre occlusion chirurgicale du tronc brachio-céphalique	44.96.16↔	Réparation par cathéter après Gastric Banding, avec intervention intra-abdominale, chirurgicale ouverte
38.85.19↔	Autre occlusion chirurgicale d'autres artères thoraciques, autre	44.96.17↔	Réparation par cathéter après Gastric Banding, avec intervention intra-abdominale, laparoscopique
38.85.20↔	Autre occlusion chirurgicale de veines thoraciques, SAP	44.96.18↔	Changement de boîtier après Gastric Banding
38.85.21↔	Autre occlusion chirurgicale de la veine cave supérieure	44.96.99↔	Révision d'opération restrictive de l'estomac, autre
38.85.22↔	Autre occlusion chirurgicale de la veine pulmonaire	44.97.00↔	Enlèvement de dispositif(s) de restriction gastrique, SAP
38.85.23↔	Autre occlusion chirurgicale de la veine sous-clavière	44.97.11↔	Enlèvement d'anneau gastrique, chirurgical ouvert
38.85.28↔	Autre occlusion chirurgicale d'autres veines thoraciques profondes	44.97.12↔	Enlèvement d'anneau gastrique, laparoscopique
38.85.29↔	Autre occlusion chirurgicale de veines thoraciques, autre	44.97.99↔	Enlèvement de dispositif(s) de restriction gastrique, autre
38.85.99↔	Autre occlusion chirurgicale d'autres vaisseaux thoraciques, autre	45.41.21↔	Excision locale de lésion ou tissu du gros intestin, par laparoscopie
38.86.00↔	Autre occlusion chirurgicale d'artères abdominales, SAP	45.41.31↔	Excision locale de lésion ou tissu du gros intestin, par chirurgie ouverte
38.86.10↔	Autre occlusion chirurgicale d'artères viscérales, SAP	45.61↔	Résection segmentaire multiple d'intestin grêle
38.86.11↔	Autre occlusion chirurgicale du tronc coeliaque	45.62↔	Autre résection partielle d'intestin grêle
38.86.12↔	Autre occlusion chirurgicale de l'artère gastrique	45.63.00↔	Exérèse totale de l'intestin grêle, SAP
38.86.13↔	Autre occlusion chirurgicale de l'artère hépatique	45.63.99↔	Exérèse totale de l'intestin grêle, autre
38.86.14↔	Autre occlusion chirurgicale de l'artère splénique	45.70↔	Excision partielle du gros intestin, SAP
38.86.15↔	Autre occlusion chirurgicale de l'artère rénale	45.71↔	Résection segmentaire multiple du gros intestin
38.86.16↔	Autre occlusion chirurgicale de l'artère mésentérique	45.72↔	Résection iléo-caecale
38.86.17↔	Autre occlusion chirurgicale de l'artère iliaque	45.73↔	Hémi-colectomie droite
38.86.19↔	Autre occlusion chirurgicale d'artères viscérales, autre	45.74↔	Exérèse du côlon transverse
38.86.99↔	Autre occlusion chirurgicale d'artères abdominales, autre	45.75↔	Hémi-colectomie gauche
38.87.00↔	Autre occlusion chirurgicale de veines abdominales, SAP	45.76.00↔	Sigmoïdectomie, SAP
38.87.10↔	Autre occlusion chirurgicale de veines abdominales profondes, SAP	45.76.09↔	Sigmoïdectomie, autre
38.87.11↔	Autre occlusion chirurgicale de la veine cave inférieure	45.76.11↔	Sigmoïdectomie, par chirurgie ouverte
38.87.12↔	Autre occlusion chirurgicale des veines iliaques commune et interne	45.76.21↔	Sigmoïdectomie, par laparoscopie
38.87.19↔	Autre occlusion chirurgicale de veines abdominales profondes, autre	45.79.00↔	Autre excision partielle du gros intestin, SAP
38.87.99↔	Autre occlusion chirurgicale de veines abdominales, autre	45.79.10↔	Colectomie partielle segmentaire
44.61↔	Suture de lacération de l'estomac	45.79.11↔	Colectomie partielle multisegmentaire
44.64↔	Gastropexie	45.79.12↔	Colectomie subtotal
44.65.00↔	Oesophago-gastroplastie, SAP	45.79.20↔	Sigmoïdectomie étendue
44.65.10↔	Oesophago-gastroplastie chirurgicale ouverte, plastie du cardia	45.79.22↔	Colectomie subtotal étendue
44.65.20↔	Oesophago-gastroplastie chirurgicale ouverte, (hémi-) fundoplicature	45.79.23↔	Hémi-colectomie droite étendue, par chirurgie ouverte
44.65.99↔	Oesophago-gastroplastie, autre	45.79.24↔	Hémi-colectomie droite étendue, par laparoscopie
44.66.00↔	Autres mesures de reconstruction de la fonction du sphincter gastro-œsophagien, SAP	45.79.25↔	Hémi-colectomie gauche étendue, par chirurgie ouverte
44.66.11↔	Plastie hiatale lors d'une intervention bariatrique, chirurgicale ouverte	45.79.26↔	Hémi-colectomie gauche étendue, par laparoscopie
44.66.99↔	Autres mesures de reconstruction de la fonction du sphincter gastro-œsophagien, autre	45.79.29↔	Autre colectomie partielle étendue
44.67.00↔	Interventions laparoscopiques de restauration de fonction du sphincter gastro-œsophagien, SAP	45.79.99↔	Autre excision partielle du gros intestin, autre
44.67.10↔	Interventions laparoscopiques de restauration de fonction du sphincter gastro-œsophagien, plastie laparoscopique du cardia	46.50↔	Fermeture d'orifice intestinal, SAP
44.67.20↔	Interventions laparoscopiques de restauration de fonction du sphincter gastro-œsophagien, (hémi-)fundoplicature laparoscopique	46.51.00↔	Fermeture de stomie de l'intestin grêle, SAP
44.67.99↔	Interventions laparoscopiques de restauration de fonction du sphincter gastro-œsophagien, autre	46.51.10↔	Fermeture de double stomie de l'intestin grêle
44.68.00↔	Gastroplastie, SAP	46.51.20↔	Fermeture de stomie terminale de l'intestin grêle
44.68.10↔	Gastroplastie verticale, laparoscopique	46.51.99↔	Fermeture de stomie de l'intestin grêle, autre
44.68.11↔	Gastroplastie verticale, chirurgicale ouverte	46.52.00↔	Fermeture de colostomie, SAP
44.68.99↔	Gastroplastie, autre	46.52.10↔	Fermeture d'une double colostomie
44.69↔	Autre réparation de l'estomac	46.52.20↔	Fermeture de colostomie terminale
44.93↔	Insertion de ballonnet gastrique	46.52.99↔	Fermeture de colostomie, autre
44.94↔	Enlèvement de ballonnet gastrique	46.61↔	Fixation de l'intestin grêle à la paroi abdominale
44.95.00↔	Opération restrictive de l'estomac, SAP	46.62↔	Autre fixation de l'intestin grêle
44.95.11↔	Gastric banding, chirurgical ouvert	46.63↔	Fixation du gros intestin à la paroi abdominale
44.95.12↔	Gastric banding, laparoscopique	46.71↔	Suture de lacération du duodénum
44.95.99↔	Opération restrictive de l'estomac, autre	46.72.11↔	Fermeture chirurgicale ouverte de fistule duodénale
44.96.00↔	Révision d'opération restrictive de l'estomac, SAP	46.72.12↔	Fermeture laparoscopique de fistule duodénale
		46.73↔	Suture de lacération d'intestin grêle, sauf duodénale
		46.74.11↔	Fermeture chirurgicale ouverte de fistule d'intestin grêle, sauf duodénale
		46.74.12↔	Fermeture laparoscopique de fistule d'intestin grêle, sauf duodénale
		46.75↔	Suture de lacération du gros intestin
		46.76.11↔	Fermeture chirurgicale ouverte de fistule du gros intestin
		46.76.12↔	Fermeture laparoscopique de fistule du gros intestin

46.79.10↔	Suture d'autre lacération de l'intestin	54.0x.10↔	Incision de la paroi abdominale, drainage extrapéritonéal de la paroi abdominale
46.79.21↔	Fermeture chirurgicale ouverte d'autre fistule intestinale	54.0x.99↔	Incision de la paroi abdominale, autre
46.79.22↔	Fermeture laparoscopique d'autre fistule intestinale	54.11↔	Laparotomie exploratrice
46.79.30↔	Plastie d'élargissement ou de resserrement de l'intestin	54.12.00↔	Relaparotomie, SAP
46.79.31↔	Allongement longitudinal de l'intestin selon Bianchi	54.12.10↔	Laparotomie de second regard
46.79.32↔	Entéroplastie transverse sérielle [STEP]	54.12.11↔	Laparotomie de contrôle d'hémorragie post-opératoire
46.79.39↔	Autre allongement de l'intestin	54.12.99↔	Relaparotomie, autre
46.79.40↔	Réalisation d'un réservoir, intestin grêle	54.13↔	Laparotomie avec drainage
46.79.41↔	Réalisation d'un réservoir, gros intestin	54.19↔	Autre laparotomie
46.79.50↔	Révision d'un réservoir, intestin grêle	54.21.00↔	Laparoscopie, SAP
46.79.51↔	Révision d'un réservoir, gros intestin	54.21.10↔	Laparoscopie, laparoscopie diagnostique
46.79.99↔	Autre réparation intestinale, autre	54.21.30↔	Laparoscopie, laparoscopie avec drainage
46.80↔	Manipulation intra-abdominale d'intestin, SAP	54.21.99↔	Laparoscopie, autre
46.85.11↔	Dilatation chirurgicale ouverte de l'intestin	54.64.00↔	Suture du péritoine, SAP
46.85.12↔	Dilatation laparoscopique de l'intestin	54.64.10↔	Suture du péritoine, suture du mésentère, du grand ou du petit épiploon (après lacération)
46.85.21↔	Dilatation chirurgicale ouverte de l'intestin grêle	54.64.99↔	Suture du péritoine, autre
46.85.22↔	Dilatation laparoscopique de l'intestin grêle	54.73↔	Autre réparation du péritoine
46.85.31↔	Dilatation chirurgicale ouverte du gros intestin	54.74↔	Autre réparation de l'épiploon
46.85.32↔	Dilatation laparoscopique du gros intestin	54.75↔	Autre réparation du mésentère
46.91↔	Myotomie du côlon sigmoïde	54.99.00↔	Autres opérations de la région abdominale, SAP
46.92↔	Myotomie d'autre partie du côlon (sauf sigmoïde)	54.99.30↔	Autres opérations de la région abdominale, résection de tissu de la région abdominale dont l'organe auquel il appartient est incertain
46.93↔	Révision d'anastomose de l'intestin grêle	54.99.31↔	Debulking par laparotomie
46.94↔	Révision d'anastomose du gros intestin	54.99.40↔	Autres opérations de la région abdominale, révision de fistule cutanéopéritonéale (cathéter à demeure)
46.97.00↔	Transplantation intestinale, SAP	54.99.41↔	Autres opérations de la région abdominale, excision ou fermeture de fistule cutanéopéritonéale (cathéter à demeure)
46.97.10↔	Transplantation intestinale, retransplantation d'intestin grêle durant la même hospitalisation	54.99.50↔	Autres opérations de la région abdominale, fermeture temporaire de la paroi abdominale
46.97.99↔	Transplantation intestinale, autre	54.99.60↔	Autres opérations de la région abdominale, lombotomie
46.99.10↔	Décompression de l'intestin	54.99.61↔	Autres opérations de la région abdominale, relombotomie
46.99.51↔	Insertion ou remplacement de prothèse non auto-expansible dans l'intestin, par chirurgie ouverte	54.99.81↔	Révision de cathéters avec pompe automatique programmable et rechargeable pour le drainage continu d'ascite
46.99.52↔	Insertion ou remplacement de prothèse non auto-expansible dans l'intestin, par laparoscopie	54.99.82↔	Élimination d'une obstruction mécanique de cathéters avec pompe automatique programmable et rechargeable pour drainage continu d'ascite
46.99.61↔	Insertion ou remplacement de prothèse auto-expansible dans l'intestin, par chirurgie ouverte	54.99.99↔	Autres opérations de la région abdominale, autre
46.99.62↔	Insertion ou remplacement de prothèse auto-expansible dans l'intestin, par laparoscopie	54.a0↔	Opérations rétropéritonéales, SAP
46.99.71↔	Enlèvement chirurgical ouvert de prothèse de l'intestin	54.a1↔	Excision et destruction de tissu rétropéritonéal
46.99.72↔	Enlèvement laparoscopique de prothèse de l'intestin	54.a9↔	Opérations rétropéritonéales, autre
46.99.80↔	Section des brides de Ladd	76.92.20↔	Insertion d'un implant CAD au niveau des os de la face, sans participation de la boîte crânienne, jusqu'à 2 régions
46.99.91↔	Autres opérations chirurgicale ouverte de l'intestin	76.92.21↔	Insertion d'un implant CAD au niveau des os de la face, sans participation de la boîte crânienne, 3 régions et plus
46.99.92↔	Autres opérations laparoscopique de l'intestin	76.92.30↔	Insertion d'implant CAD pour réparer un défaut maxillaire simple
46.99.93↔	Fermeture de brèche du méso lors d'hernie interne, chirurgicale ouverte	76.92.31↔	Insertion d'implant CAD pour réparer un défaut maxillaire important ou complexe
46.99.94↔	Fermeture de brèche du méso lors d'hernie interne, laparoscopique	77.61.10↔	Excision locale de lésion ou de tissu osseux, clavicule et omoplate
48.71↔	Suture de lacération du rectum	77.61.20↔	Débridement, clavicule et omoplate
48.72↔	Fermeture de proctostomie	77.91.00↔	Ostectomie totale, clavicule, omoplate, côtes et sternum, SAP
48.73↔	Fermeture d'autre fistule rectale	77.91.10↔	Ostectomie totale, omoplate et clavicule
48.75.00↔	Rectopexie abdominale, SAP	77.91.11↔	Ostectomie totale, côte
48.75.09↔	Rectopexie abdominale, autre	77.91.12↔	Ostectomie totale, côte cervicale
48.75.11↔	Rectopexie abdominale, par chirurgie ouverte	77.91.13↔	Ostectomie totale, sternum
48.75.21↔	Rectopexie abdominale, par laparoscopie	77.91.99↔	Ostectomie totale, clavicule, omoplate, côtes et sternum, autre
48.76.00↔	Autre rectopexie, SAP	78.41.00↔	Autres réparations ou opérations plastiques osseuses, clavicule, omoplate, côtes et sternum, SAP
48.76.10↔	Rectopexie par rectotomie postérieure	78.41.10↔	Autre reconstruction plastique, clavicule et omoplate
48.76.11↔	Autre rectopexie, résection de muqueuse extra-anales (selon Rehn-Delorme)	78.41.30↔	Autres réparations ou opérations plastiques osseuses, clavicule, omoplate, côtes et sternum, Implantation VEPT (vertical expandable prosthetic titanium rib)
48.76.99↔	Autre rectopexie, autre	82.51↔	Avancement de tendon de la main
48.79↔	Autre réparation du rectum	85.25↔	Excision de mamelon
48.93↔	Réparation de fistule périrectale	85.30↔	Mammoplastie de réduction et mastectomie sous-cutanée, SAP
51.21↔	Autre cholécystectomie partielle	85.31↔	Mammoplastie de réduction
51.22.00↔	Cholécystectomie, SAP	85.39↔	Mammoplastie de réduction et mastectomie sous-cutanée, autre
51.22.10↔	Cholécystectomie sans révision chirurgicale des voies biliaires	85.50↔	Mammoplastie d'augmentation, SAP
51.22.11↔	Cholécystectomie avec révision chirurgicale des voies biliaires		
51.22.12↔	Cholécystectomie élargie		
51.22.99↔	Cholécystectomie, autre		
51.23↔	Cholécystectomie laparoscopique		
51.24↔	Cholécystectomie partielle par laparoscopie		
53.41↔	Réparation de hernie ombilicale avec greffon ou prothèse		
53.49↔	Autre herniorraphie ombilicale		
54.0x.00↔	Incision de la paroi abdominale, SAP		

85.51↔	Injection intra-mammaire pour augmentation	85.89.11↔	Mammoplastie par transplant (lambeau) myocutané pédiculé, sans insertion d'implant mammaire
85.53.00↔	Implantation de prothèse mammaire, SAP	85.89.13↔	Mammoplastie par lambeau épiloïque
85.53.10↔	Implantation de prothèse mammaire, après mastectomie	85.89.20↔	Mammoplastie par plastie de lambeau microvascularisé et anastomosé, SAP
85.53.99↔	Implantation de prothèse mammaire, autre	85.89.21↔	Lambeau perforateur épigastrique inférieur profond (DIEP)
85.59↔	Mammoplastie d'augmentation, autre	85.89.22↔	Lambeau de l'artère épigastrique inférieure superficielle (SIEA)
85.6↔	Mastopexie	85.89.23↔	Plastie de lambeau musculo-cutané de gracilis
85.82↔	Grefe en épaisseur partielle du sein	85.89.24↔	Lambeau perforateur de l'artère glutéale supérieure (S-GAP)
85.83↔	Grefe de peau totale du sein	85.89.25↔	Lambeau perforateur de l'artère glutéale inférieure (I-GAP)
85.84↔	Reconstruction mammaire avec lambeau cutané pédiculé	85.89.29↔	Mammoplastie par plastie de lambeau microvascularisé et anastomosé, autre
85.85↔	Reconstruction mammaire avec lambeau musculaire pédiculé	85.89.99↔	Autre mammoplastie, autre
85.86↔	Transposition du mamelon	85.93↔	Révision sans remplacement de prothèse mammaire
85.87.00↔	Autre opération du mamelon, SAP	85.94.00↔	Ablation de prothèse mammaire, SAP
85.87.10↔	Suture du mamelon (après lésion traumatique)	85.94.11↔	Ablation de prothèse mammaire, avec capsulotomie
85.87.13↔	Éversion chirurgicale de mamelon inversé	85.94.12↔	Ablation de prothèse mammaire, avec capsulectomie partielle
85.87.21↔	Réparation du mamelon avec tatouage	85.94.13↔	Ablation de prothèse mammaire, avec capsulectomie totale
85.87.22↔	Réparation du mamelon avec lambeau local	85.94.99↔	Ablation de prothèse mammaire, autre
85.87.23↔	Réparation du mamelon avec lambeau libre	85.95↔	Insertion d'expenseur tissulaire au niveau du sein
85.87.31↔	Réparation de l'aréole avec tatouage	86.81↔	Réparation pour hypotonie faciale
85.87.32↔	Réparation de l'aréole avec lambeau local	86.82↔	Rhytidectomie faciale
85.87.33↔	Réparation de l'aréole avec lambeau libre		
85.87.99↔	Autre opération du mamelon, autre		
85.89.00↔	Autre mammoplastie, SAP		
85.89.10↔	Mammoplastie par lambeau myocutané libre		

ADRG X07**Réimplantation lors d'une amputation traumatique**

Procédure dans le tableau X07-1 ou procédure dans le tableau X07-2

DRG X07A**Réimplantation lors d'une amputation traumatique, avec réimplantation de plus d'un orteil ou de plus d'un doigt**

Au moins deux procédures dans le tableau X07-1 ou Beidseitige Prozedur dans le tableau X07-3 ou procédure dans le tableau X07-2

DRG X07B**Réimplantation lors d'une amputation traumatique, avec réimplantation d'un orteil ou d'un doigt****procédure X07-1**

82.61↔	Pollicisation (avec transfert de nerfs et de vaisseaux)	84.22↔	Réimplantation de doigt (excepté le pouce)
82.81↔	Transfert de doigt, sauf le pouce	84.25↔	Réimplantation d'orteil
84.20↔	Réimplantation d'une extrémité, SAP	84.29↔	Autre réimplantation de membre
84.21↔	Réimplantation de pouce		

procédure X07-2

84.23.00↔	Réimplantation d'avant-bras, de poignet ou de main, SAP	84.24.99↔	Réimplantation au niveau du coude ou du bras, autre
84.23.10↔	Réimplantation d'avant-bras	84.26↔	Réimplantation de pied
84.23.12↔	Réimplantation du métacarpe	84.27.00↔	Réimplantation de cheville ou de jambe, SAP
84.23.13↔	Réimplantation du poignet	84.27.11↔	Réimplantation au niveau du genou
84.23.99↔	Réimplantation d'avant-bras, de poignet ou de main, autre	84.27.12↔	Réimplantation de la jambe
84.24.00↔	Réimplantation au niveau du coude ou du bras, SAP	84.27.99↔	Réimplantation de cheville ou de jambe, autre
84.24.11↔	Réimplantation au niveau du coude	84.28↔	Réimplantation de cuisse
84.24.12↔	Réimplantation du bras		

procédure X07-3

84.20↔	Réimplantation d'une extrémité, SAP	84.25↔	Réimplantation d'orteil
84.21↔	Réimplantation de pouce	84.29↔	Autre réimplantation de membre
84.22↔	Réimplantation de doigt (excepté le pouce)		

ADRG X33**Procédures opératoires complexes en plusieurs temps pour blessures, empoisonnements et effets toxiques dus aux drogues et médicaments**

Au moins deux traitements qui sont séparé au moins de un jour dans [au moins deux procédures dans le tableau X33-1] ou procédure dans le tableau X33-2 et procédure dans le tableau X33-3 et Procédures opératoires particulières en quatre temps

DRG X33Z**Procédures opératoires complexes en plusieurs temps pour blessures, empoisonnements et effets toxiques dus aux drogues et médicaments****procédure X33-1**

00.65.00↔	Insertion percutanée d'autre(s) stent(s) vasculaire(s) intracrânien(s), SAP	01.39.50↔	Enlèvement d'implant intracrânien
00.65.11↔	Insertion transluminale percutanée de micro-stent(s) vasculaires intracrâniens	01.39.99↔	Autre incision du cerveau, autre
00.65.99↔	Insertion percutanée d'autre(s) stent(s) vasculaire(s) intracrânien(s), autre	01.41↔	Opération du thalamus
01.22↔	Ablation d'électrode(s) de neurostimulateur intracrânien	01.42↔	Opération du globus pallidum
01.23.00↔	Réouverture de site de craniotomie [Recraniotomie], SAP	01.51.00↔	Excision de tissu ou de lésion méningée cérébrale, SAP
01.23.10↔	Recraniotomie avec mise en place de drain	01.51.10↔	Excision de tissu tumoral des méninges cérébrales avec préparation de tissus adjacents infiltrés
01.23.20↔	Recraniotomie avec ablation de matériel alloplastique ou de réservoir médicamenteux des os crâniens	01.51.99↔	Excision de tissu ou de lésion méningée cérébrale, autre
01.23.21↔	Recraniotomie avec ablation de matériel alloplastique ou de réservoir médicamenteux de l'espace épidural	01.52.00↔	Hémisphérectomie, SAP
01.23.29↔	Recraniotomie avec ablation d'autre matériel	01.52.10↔	Hémisphérectomie, tissu intracérébral de tumeur cérébrale primaire
01.23.99↔	Recraniotomie, autre	01.52.11↔	Hémisphérectomie, tissu intracérébral de tumeur cérébrale d'origine non cérébrale
01.26↔	Insertion et remplacement de cathéter dans la cavité crânienne ou le tissu cérébral	01.52.99↔	Hémisphérectomie, autre
01.28↔	Insertion de cathéter(s) intracrâniens par trou(s) de trépan	01.53.00↔	Lobectomie du cerveau, SAP
01.29.00↔	Révision sans remplacement de cathéter(s) de la cavité crânienne ou de tissu cérébral, SAP	01.53.10↔	Lobectomie du cerveau, tissu intracérébral de tumeur cérébrale primaire
01.29.10↔	Révision stéréotaxique sans remplacement de cathéter(s) intracérébral(aux) pour perfusion intraventriculaire	01.53.11↔	Lobectomie du cerveau, tissu intracérébral de tumeur cérébrale d'origine non cérébrale
01.29.99↔	Révision sans remplacement de cathéter(s) de la cavité crânienne ou de tissu cérébral, autre	01.53.99↔	Lobectomie du cerveau, autre
01.31.00↔	Incision des méninges cérébrales, SAP	01.59.00↔	Autre excision ou destruction de tissus ou de lésion du cerveau, SAP
01.31.10↔	Incision des méninges cérébrales pour évacuation d'un hématome sous-dural (hygrome)	01.59.10↔	Autre excision de tissu intracérébral de tumeur cérébrale primaire
01.31.11↔	Incision des méninges cérébrales pour évacuation d'un empyème sous-dural	01.59.11↔	Autre excision de tissu intracérébral de tumeur cérébrale d'origine non cérébrale
01.31.20↔	Incision des méninges cérébrales pour drainage de liquide sous-dural et sous-arachnoïdien	01.59.12↔	Autre excision de tissus ou de lésion du cerveau, débridement de contusion cérébrale
01.31.99↔	Incision des méninges cérébrales, autre	01.59.19↔	Autre excision de tissus ou de lésion du cerveau, autre
01.32.00↔	Lobotomie et tractotomie, SAP	01.59.20↔	Autre destruction de tissu intracérébral de tumeur cérébrale primaire
01.32.10↔	Lobotomie et tractotomie, cingulotomie	01.59.21↔	Autre destruction de tissu intracérébral de tumeur cérébrale d'origine non cérébrale
01.32.11↔	Lobotomie et tractotomie, transection sous-piale	01.59.29↔	Autre destruction de tissus ou de lésion du cerveau, autre
01.32.12↔	Lobotomie et tractotomie, lobotomie multiples	01.59.99↔	Autre excision ou destruction de lésion ou de tissus du cerveau, autre
01.32.20↔	Lobotomie et tractotomie, interruption stéréotaxique de systèmes de communication nerveuse	01.6x.10↔	Excision et destruction de tissu tumoral de la base du crâne
01.32.99↔	Lobotomie et tractotomie, autre	01.6x.11↔	Excision et destruction de tissu tumoral de la calotte crânienne
01.39.00↔	Autre incision du cerveau, SAP	01.6x.20↔	Excision et destruction d'autre tissu pathologique de la base du crâne
01.39.10↔	Autre incision du cerveau pour évacuation d'hématome intracérébral	01.6x.21↔	Excision et destruction d'autre tissu pathologique de la calotte crânienne
01.39.11↔	Autre incision du cerveau pour évacuation d'abcès intracérébral	01.6x.22↔	Excision et destruction d'autre tissu pathologique de la base et de la calotte crâniennes (avec méninges)
01.39.19↔	Autre incision du cerveau, évacuation d'autre liquide intracérébral	02.01↔	Ouverture de suture crânienne
01.39.20↔	Autre incision du cerveau, évacuation stéréotaxique d'hématome intracrânien	02.02↔	Élévation de fragments osseux résultant de fracture du crâne
01.39.21↔	Autre incision du cerveau, évacuation stéréotaxique d'abcès intracrânien	02.03↔	Confection de volet osseux crânien
01.39.29↔	Autre incision du cerveau, évacuation stéréotaxique d'autre liquide intracrânien	02.04.00↔	Grefte d'os crânien, SAP
01.39.30↔	Autre incision du cerveau, extraction de corps étranger intracérébral	02.04.10↔	Grefte d'os crânien, voûte du crâne
01.39.40↔	Mise en place de dispositif de drainage externe de liquide céphalo-rachidien (ventriculaire, cisternal, sous-dural)	02.04.99↔	Grefte d'os crânien, autre
01.39.41↔	Mise en place de réservoir de liquide céphalo-rachidien (ventriculaire, cisternal, sous-dural)	02.05.00↔	Insertion de plaques osseuses crâniennes, SAP
01.39.42↔	Enlèvement de réservoir de liquide céphalo-rachidien (ventriculaire, cisternal, sous-dural)	02.05.10↔	Insertion d'un implant CAD au niveau des os de la boîte crânienne sans participation des os de la face, défaut simple
		02.05.11↔	Insertion d'un implant CAD au niveau des os de la boîte crânienne sans participation des os de la face, défaut important ou complexe
		02.05.20↔	Insertion d'un implant CAD au niveau des os de la boîte crânienne avec participation orbitaire, temporale ou frontale, jusqu'à 2 régions

02.05.30↔	Insertion d'un implant CAD au niveau des os de la boîte crânienne avec participation de plusieurs régions de la face, 3 régions et plus	02.99.30↔	Implantation ou remplacement de capteur de mesure intracrânien
02.05.41↔	Réinsertion de plaque osseuse autologue au niveau de la boîte crânienne	02.99.31↔	Révision sans remplacement de capteur de mesure intracrânien
02.05.99↔	Insertion de plaques osseuses crâniennes, autre	02.99.40↔	Implantation ou remplacement de neuroprothèse
02.06.00↔	Autre ostéoplastie crânienne, SAP	02.99.41↔	Révision sans remplacement de neuroprothèse
02.06.10↔	Cranioplastie fronto-orbitaire pour transposition	02.99.50↔	Implantation et enlèvement de système de cathéter à ballonnet pour brachythérapie intracrânienne
02.06.20↔	Reconstruction de la boîte crânienne sans participation des os faciaux, avec un implant simple (ciment osseux, matériau alloplastique)	02.99.70↔	Révision sans remplacement d'électrode(s) de neurostimulateur intracrânien, SAP
02.06.30↔	Reconstruction de la boîte crânienne et des os faciaux avec un implant simple (ciment osseux, matériau alloplastique)	02.99.71↔	Révision sans remplacement d'électrode(s) de neurostimulateur intracrânien, stéréotaxique, système permanent à une électrode pour stimulation permanente
02.06.99↔	Autre ostéoplastie crânienne (cranioplastie), autre	02.99.72↔	Révision sans remplacement d'électrode(s) de neurostimulateur intracrânien, stéréotaxique, système permanent à plusieurs électrodes pour stimulation permanente
02.07↔	Enlèvement de plaque crânienne	02.99.79↔	Révision sans remplacement d'électrode(s) de neurostimulateur intracrânien, autre
02.11↔	Suture simple de la dure-mère cérébrale	02.99.90↔	Autre opération stéréotaxique du crâne, du cerveau et des méninges cérébrales
02.12.00↔	Autre réparation de méninges cérébrales, SAP	03.53.11↔	Réduction fermée de fracture vertébrale avec fixateurs externes
02.12.10↔	Autre réparation de méninges cérébrales sans cranioplastie	03.53.20↔	Réduction ouverte de fracture vertébrale
02.12.20↔	Autre réparation de méninges cérébrales avec cranioplastie	04.01.00↔	Excision de neurinome du nerf auditif, SAP
02.12.21↔	Autre duroplastie avec cranioplastie de la convexité	04.01.10↔	Excision de neurinome du nerf auditif par craniotomie
02.12.22↔	Autre duroplastie avec cranioplastie de la charnière crânio-cervicale	04.01.11↔	Excision de neurinome du nerf auditif, par voie translabyrinthique
02.12.31↔	Duroplastie fronto-basale avec lambeau pédiculé	04.01.99↔	Excision de neurinome du nerf auditif, autre
02.12.99↔	Autre réparation de méninges cérébrales, autre	04.41↔	Décompression de la racine du nerf trijumeau
02.13↔	Ligature de vaisseaux méningés	04.5x.00↔	Grefte de nerf crânien ou périphérique, SAP
02.14↔	Excision du plexus choroïde	04.5x.10↔	Grefte de nerf cérébral extracrânien
02.2↔	Ventriculostomie	04.5x.11↔	Grefte de plexus brachial et de nerf de l'épaule
02.31↔	Drainage ventriculaire vers les structures de la tête et du cou	04.5x.12↔	Grefte de nerf du bras et de la main
02.32↔	Drainage ventriculaire vers le système circulatoire	04.5x.13↔	Grefte de nerf du tronc et du membre inférieur
02.33↔	Drainage ventriculaire vers la cavité thoracique	04.5x.19↔	Grefte d'autre nerf crânien ou périphérique
02.34↔	Drainage ventriculaire vers la cavité et les organes abdominaux	04.5x.99↔	Grefte de nerf crânien ou périphérique, autre
02.35↔	Drainage ventriculaire vers le système urinaire	04.74.00↔	Autre anastomose de nerf crânien ou périphérique, SAP
02.39↔	Autres drainages ventriculaires	04.74.10↔	Anastomose nerveuse facio-faciale
02.43↔	Ablation de drain ventriculaire	04.74.11↔	Anastomose entre nerf intercostal et interfasciculaire
02.51.00↔	Synangiostomie, SAP	04.74.99↔	Autre anastomose de nerf crânien ou périphérique, autre
02.51.11↔	EDAS (encéphalo-duro-artério-synangiostomie)	04.79.10↔	Transplantation et transposition de nerf cérébral extracrânien, avec suture épineurale
02.51.12↔	EDAS (encéphalo-duro-artério-synangiostomie), application de la dure-mère inversée sur le cortex cérébral	04.79.11↔	Transplantation et transposition du plexus brachial, avec suture épineurale
02.51.13↔	EDAS (encéphalo-duro-artério-synangiostomie), application d'une artère et de la dure-mère inversée sur le cortex cérébral	04.79.12↔	Transplantation et transposition de nerf de l'épaule, avec suture épineurale
02.51.14↔	EMS (encéphalo-myo-synangiostomie)	04.79.13↔	Transplantation et transposition de nerf du bras et de la main, avec suture épineurale
02.51.15↔	EGPS (encéphalo-galéo-périosto-synangiostomie)	04.79.14↔	Transplantation et transposition de nerf du tronc et du membre inférieur, avec suture épineurale
02.51.99↔	Synangiostomie, autre	04.79.19↔	Transplantation et transposition d'autre nerf, avec suture épineurale
02.91↔	Libération d'adhérences corticales	04.79.20↔	Transplantation et transposition de nerf avec suture interfasciculaire
02.92↔	Réparation du cerveau	04.79.21↔	Transplantation et transposition de nerf cérébral extracrânien, avec suture interfasciculaire
02.93.00↔	Implantation ou remplacement d'électrode(s) de neurostimulateur intracrânien, SAP	04.79.22↔	Transplantation et transposition du plexus brachial, avec suture interfasciculaire
02.93.10↔	Implantation ou remplacement de micro-électrode(s) temporaire(s) de dérivation et de stimulation monoculaire	04.79.23↔	Transplantation et transposition de nerf de l'épaule, avec suture interfasciculaire
02.93.11↔	Implantation ou remplacement de micro-électrode(s) temporaire(s) de dérivation et de stimulation multiloculaire	04.79.24↔	Transplantation et transposition de nerf du bras et de la main, avec suture interfasciculaire
02.93.20↔	Implantation ou remplacement de micro-électrode(s) permanente(s) de dérivation et de stimulation monoculaire	04.79.25↔	Transplantation et transposition de nerf du tronc et du membre inférieur, avec suture interfasciculaire
02.93.21↔	Implantation ou remplacement de micro-électrode(s) permanente(s) de dérivation et de stimulation multiloculaire	04.79.29↔	Transplantation et transposition d'autre nerf, avec suture interfasciculaire
02.93.99↔	Implantation ou remplacement d'électrode(s) de neurostimulateur intracrânien, autre	07.51↔	Exploration du champ épiphysaire
02.96↔	Insertion d'électrodes sphénoïdales	07.52↔	Incision de l'épiphysaire
02.99.10↔	Interventions stéréotaxiques au niveau du liquide céphalo-rachidien	07.53↔	Excision partielle de l'épiphysaire
02.99.11↔	Implantation et explantation stéréotaxique de matériel radioactif en tant qu'intervention indépendante	07.54↔	Excision totale de l'épiphysaire
02.99.12↔	Implantation stéréotaxique de tissu dans le crâne, le cerveau et les méninges cérébrales	07.59↔	Autres opérations de l'épiphysaire
02.99.13↔	Instillation stéréotaxique de médicaments en tant qu'intervention indépendante	07.61↔	Excision partielle de l'hypophyse par voie sous-frontale
02.99.14↔	Implantation, révision ou remplacement stéréotaxique de cathéter(s) intracrânien(aux) pour perfusion intraventriculaire	07.62↔	Excision partielle de l'hypophyse, voie transsphénoïdale
02.99.20↔	Conversion d'une dérivation (drainage) de liquide céphalo-rachidien en une dérivation multiple	07.63↔	Excision partielle de l'hypophyse, approche non précisée
02.99.29↔	Autre révision et enlèvement de dérivation de liquide céphalo-rachidien		

07.64↔	Excision totale de l'hypophyse, voie sous-frontale	25.3x.14↔	Glossectomie totale, par voie transorale, reconstruction avec greffon libre microvascularisé et anastomosé
07.65↔	Excision totale de l'hypophyse, voie transsphénoïdale	25.3x.19↔	Glossectomie totale, par voie transorale, autre reconstruction
07.68↔	Excision totale de l'hypophyse, autre voie précisée	25.3x.20↔	Glossectomie totale, par voie transmandibulaire, SAP
07.69↔	Excision totale de l'hypophyse, approche non précisée	25.3x.21↔	Glossectomie totale, par voie transmandibulaire, sans reconstruction
07.71↔	Exploration de la fosse hypophysaire	25.3x.22↔	Glossectomie totale, par voie transmandibulaire, reconstruction avec lambeau muqueux local
07.72↔	Incision de l'hypophyse	25.3x.23↔	Glossectomie totale, par voie transmandibulaire, reconstruction avec lambeau myocutané
07.79↔	Autre opération de l'hypophyse	25.3x.24↔	Glossectomie totale, par voie transmandibulaire, reconstruction avec greffon libre microvascularisé et anastomosé
07.81↔	Autre excision partielle du thymus	25.3x.29↔	Glossectomie totale, par voie transmandibulaire, autre reconstruction
07.82↔	Autre excision totale du thymus	25.3x.30↔	Pelviglossectomie totale, par voie transorale, SAP
07.83↔	Excision partielle du thymus par voie thoracoscopique	25.3x.31↔	Pelviglossectomie totale, par voie transorale, sans reconstruction
07.84↔	Excision totale du thymus par voie thoracoscopique	25.3x.32↔	Pelviglossectomie totale, par voie transorale, reconstruction avec lambeau muqueux local
25.2x.00↔	Glossectomie partielle, SAP	25.3x.33↔	Pelviglossectomie totale, par voie transorale, reconstruction avec lambeau myocutané
25.2x.09↔	Glossectomie partielle, autre	25.3x.34↔	Pelviglossectomie totale, par voie transorale, reconstruction avec greffon libre microvascularisé et anastomosé
25.2x.10↔	Glossectomie partielle, par voie transorale, SAP	25.3x.39↔	Pelviglossectomie totale, par voie transorale, autre reconstruction
25.2x.11↔	Glossectomie partielle, par voie transorale, sans reconstruction	25.3x.40↔	Pelviglossectomie totale, par voie transmandibulaire, SAP
25.2x.12↔	Glossectomie partielle, par voie transorale, reconstruction avec lambeau muqueux local	25.3x.41↔	Pelviglossectomie totale, par voie transmandibulaire, sans reconstruction
25.2x.13↔	Glossectomie partielle, par voie transorale, reconstruction avec lambeau myocutané	25.3x.42↔	Pelviglossectomie totale, par voie transmandibulaire, reconstruction avec lambeau muqueux local
25.2x.14↔	Glossectomie partielle, par voie transorale, reconstruction avec greffon libre microvascularisé et anastomosé	25.3x.43↔	Pelviglossectomie totale, par voie mandibulaire, reconstruction avec lambeau myocutané
25.2x.19↔	Glossectomie partielle, par voie transorale, autre reconstruction	25.3x.44↔	Pelviglossectomie totale, par voie transmandibulaire, reconstruction avec greffon libre microvascularisé et anastomosé
25.2x.20↔	Glossectomie partielle, par voie transmandibulaire, SAP	25.3x.49↔	Pelviglossectomie totale, par voie transmandibulaire, autre reconstruction
25.2x.21↔	Glossectomie partielle, par voie transmandibulaire, sans reconstruction	25.3x.50↔	Pelviglossomandibulectomie totale, SAP
25.2x.22↔	Glossectomie partielle, par voie transmandibulaire, reconstruction avec lambeau muqueux local	25.3x.51↔	Pelviglossomandibulectomie totale, sans reconstruction
25.2x.23↔	Glossectomie partielle, par voie transmandibulaire, reconstruction avec lambeau myocutané	25.3x.52↔	Pelviglossomandibulectomie totale, reconstruction avec lambeau muqueux local
25.2x.24↔	Glossectomie partielle, par voie transmandibulaire, reconstruction avec greffon libre microvascularisé et anastomosé	25.3x.53↔	Pelviglossomandibulectomie totale, reconstruction avec lambeau myocutané
25.2x.29↔	Glossectomie partielle, par voie transmandibulaire, autre reconstruction	25.3x.54↔	Pelviglossomandibulectomie totale, reconstruction avec greffon libre microvascularisé et anastomosé
25.2x.30↔	Pelviglossectomie, par voie transorale, SAP	25.3x.59↔	Pelviglossomandibulectomie totale, avec autre reconstruction
25.2x.31↔	Pelviglossectomie, par voie transorale, sans reconstruction	25.4x.00↔	Glossectomie radicale, SAP
25.2x.32↔	Pelviglossectomie, par voie transorale, reconstruction avec lambeau muqueux local	25.4x.10↔	Glossectomie radicale, par voie transorale, SAP
25.2x.33↔	Pelviglossectomie, par voie transorale, reconstruction avec lambeau myocutané	25.4x.11↔	Glossectomie radicale, par voie transorale, sans reconstruction
25.2x.34↔	Pelviglossectomie, par voie transorale, reconstruction avec greffon libre microvascularisé et anastomosé	25.4x.12↔	Glossectomie radicale, par voie transorale, reconstruction avec lambeau muqueux local
25.2x.39↔	Pelviglossectomie, par voie transorale, autre reconstruction	25.4x.13↔	Glossectomie radicale, par voie transorale, reconstruction avec lambeau myocutané
25.2x.40↔	Pelviglossectomie, par voie transmandibulaire, SAP	25.4x.14↔	Glossectomie radicale, par voie transorale, reconstruction avec greffon libre microvascularisé et anastomosé
25.2x.41↔	Pelviglossectomie, par voie transmandibulaire, sans reconstruction	25.4x.19↔	Glossectomie radicale, par voie transorale, autre reconstruction
25.2x.42↔	Pelviglossectomie, par voie transmandibulaire, reconstruction avec lambeau muqueux local	25.4x.20↔	Glossectomie radicale, par voie transmandibulaire, SAP
25.2x.43↔	Pelviglossectomie, par voie transmandibulaire, reconstruction avec lambeau myocutané	25.4x.21↔	Glossectomie radicale, par voie transmandibulaire, sans reconstruction
25.2x.44↔	Pelviglossectomie, par voie transmandibulaire, reconstruction avec greffon libre microvascularisé et anastomosé	25.4x.22↔	Glossectomie radicale, par voie transmandibulaire, reconstruction avec lambeau muqueux local
25.2x.49↔	Pelviglossectomie, par voie transmandibulaire, autre reconstruction	25.4x.23↔	Glossectomie radicale, par voie transmandibulaire, reconstruction avec lambeau myocutané
25.2x.50↔	Pelviglossomandibulectomie, SAP	25.4x.24↔	Glossectomie radicale, par voie transmandibulaire, reconstruction avec greffon libre microvascularisé et anastomosé
25.2x.51↔	Pelviglossomandibulectomie, sans reconstruction	25.4x.29↔	Glossectomie radicale, par voie transmandibulaire, autre reconstruction
25.2x.52↔	Pelviglossomandibulectomie, reconstruction avec lambeau muqueux local	25.4x.30↔	Pelviglossectomie radicale, par voie transorale, SAP
25.2x.53↔	Pelviglossomandibulectomie, reconstruction avec lambeau myocutané	25.4x.31↔	Pelviglossectomie radicale, par voie transorale, sans reconstruction
25.2x.54↔	Pelviglossomandibulectomie, reconstruction avec greffon libre microvascularisé et anastomosé		
25.2x.59↔	Pelviglossomandibulectomie, avec autre reconstruction		
25.3x.00↔	Glossectomie totale, SAP		
25.3x.09↔	Glossectomie totale, autre		
25.3x.10↔	Glossectomie totale, par voie transorale, SAP		
25.3x.11↔	Glossectomie totale, par voie transorale, sans reconstruction		
25.3x.12↔	Glossectomie totale, par voie transorale, reconstruction avec lambeau muqueux local		
25.3x.13↔	Glossectomie totale, par voie transorale, reconstruction avec lambeau myocutané		

25.4x.32↔	Pelviglossectomie radicale, par voie transorale, reconstruction avec lambeau muqueux local	30.4x.14↔	Laryngectomie radicale avec pharyngectomie, reconstruction avec lambeau pédiculé
25.4x.33↔	Pelviglossectomie radicale, par voie transorale, reconstruction avec lambeau myocutané	30.4x.15↔	Laryngectomie radicale avec pharyngectomie, reconstruction avec greffon libre microvascularisé et anastomosé
25.4x.34↔	Pelviglossectomie radicale, par voie transorale, reconstruction avec greffon libre microvascularisé et anastomosé	30.4x.16↔	Laryngectomie radicale avec pharyngectomie, reconstruction avec greffon intestinal libre
25.4x.39↔	Pelviglossectomie radicale, par voie transorale, autre reconstruction	30.4x.17↔	Laryngectomie radicale avec pharyngectomie, reconstruction par anastomose oeso-gastrique
25.4x.40↔	Pelviglossectomie radicale, par voie transmandibulaire, SAP	30.4x.19↔	Laryngectomie radicale avec pharyngectomie, autre reconstruction
25.4x.41↔	Pelviglossectomie radicale, par voie transmandibulaire, sans reconstruction	30.4x.20↔	Laryngectomie radicale avec pharyngectomie et résection thyroïdienne, sans reconstruction
25.4x.42↔	Pelviglossectomie radicale, par voie transmandibulaire, reconstruction avec lambeau muqueux local	30.4x.21↔	Laryngectomie radicale avec pharyngectomie et résection thyroïdienne, reconstruction avec lambeau muqueux local
25.4x.43↔	Pelviglossectomie radicale, par voie transmandibulaire, reconstruction avec lambeau myocutané	30.4x.22↔	Laryngectomie radicale avec pharyngectomie et résection thyroïdienne, reconstruction avec greffon non vascularisé
25.4x.44↔	Pelviglossectomie radicale, par voie transmandibulaire, reconstruction avec greffon libre microvascularisé et anastomosé	30.4x.23↔	Laryngectomie radicale avec pharyngectomie et résection thyroïdienne, reconstruction avec lambeau pédiculé régional
25.4x.49↔	Pelviglossectomie radicale, par voie transmandibulaire, autre reconstruction	30.4x.24↔	Laryngectomie radicale avec pharyngectomie et résection thyroïdienne, reconstruction avec lambeau pédiculé
25.4x.50↔	Pelviglossomandibulectomie radicale, SAP	30.4x.25↔	Laryngectomie radicale avec pharyngectomie et résection thyroïdienne, reconstruction avec greffon libre microvascularisé et anastomosé
25.4x.51↔	Pelviglossomandibulectomie radicale, sans reconstruction	30.4x.26↔	Laryngectomie radicale avec pharyngectomie et résection thyroïdienne, reconstruction avec greffon intestinal libre
25.4x.52↔	Pelviglossomandibulectomie radicale, reconstruction avec lambeau muqueux local	30.4x.27↔	Laryngectomie radicale avec pharyngectomie et résection thyroïdienne, reconstruction par anastomose oeso-gastrique
25.4x.53↔	Pelviglossomandibulectomie radicale, reconstruction avec lambeau myocutané	30.4x.29↔	Laryngectomie radicale avec pharyngectomie et résection thyroïdienne, autre reconstruction
25.4x.54↔	Pelviglossomandibulectomie radicale, reconstruction avec greffon libre microvascularisé et anastomosé	30.4x.99↔	Laryngectomie radicale, autre
25.4x.59↔	Pelviglossomandibulectomie radicale, avec autre reconstruction	32.1x.10↔	Autre excision de bronche, résection de bifurcation bronchique
25.4x.99↔	Glossectomie radicale, autre	32.1x.20↔	Autre excision de bronche, révision d'insuffisance du moignon bronchique
27.57.10↔	Attachement de greffon libre microvascularisé et anastomosé à la lèvre et à la bouche	32.20↔	Excision de lésion ou de tissu du poumon par voie thoroscopique
27.57.11↔	Attachement de lambeau pédiculé à la lèvre et à la bouche	32.21↔	Plicature de bulles d'emphysème
27.57.99↔	Attachement de lambeau pédiculé ou libre à la lèvre et à la bouche, autre	32.22↔	Réduction chirurgicale du volume pulmonaire
27.64↔	Insertion d'implant palatin	32.23↔	Excision ouverte de lésion ou de tissu du poumon
29.4x.00↔	Réparation plastique du pharynx, SAP	32.25↔	Ablation thoroscopique de lésion ou de tissu du poumon
29.4x.10↔	Réparation plastique du pharynx, avec lambeau muqueux local ou cutané libre	32.26↔	Excision autre et non spécifiée de lésion ou de tissu du poumon
29.4x.11↔	Réparation plastique du pharynx, avec lambeau pédiculé myocutané	32.29↔	Autre excision ou destruction locale de lésion ou de tissu de poumon
29.4x.12↔	Réparation plastique du pharynx, avec greffon microvascularisé et anastomosé, greffon intestinal ou anastomose oeso-gastrique	32.30↔	Résection pulmonaire segmentaire anatomique par voie thoroscopique
29.4x.99↔	Réparation plastique du pharynx, autre	32.39↔	Résection pulmonaire segmentaire anatomique autre et non spécifiée
30.3x.00↔	Laryngectomie complète, SAP	32.41.00↔	Lobectomie pulmonaire par voie thoroscopique, SAP
30.3x.10↔	Laryngectomie complète, sans reconstruction	32.41.10↔	Lobectomie pulmonaire par voie thoroscopique, sans mention de dissection radicale des ganglions, SAP
30.3x.11↔	Laryngectomie complète, reconstruction avec lambeau muqueux local	32.41.11↔	Lobectomie pulmonaire par voie thoroscopique, sans mention de dissection radicale des ganglions, sans élargissement par bronchoplastie ou angioplastie
30.3x.12↔	Laryngectomie complète, reconstruction avec greffon non vascularisé	32.41.12↔	Lobectomie pulmonaire par voie thoroscopique, sans mention de dissection radicale des ganglions, avec élargissement par bronchoplastie
30.3x.13↔	Laryngectomie complète, reconstruction avec lambeau pédiculé régional	32.41.13↔	Lobectomie pulmonaire par voie thoroscopique, sans mention de dissection radicale des ganglions, avec élargissement par angioplastie
30.3x.14↔	Laryngectomie complète, reconstruction avec lambeau pédiculé distal	32.41.14↔	Lobectomie pulmonaire par voie thoroscopique, sans mention de dissection radicale des ganglions, avec élargissement par bronchoplastie et angioplastie
30.3x.15↔	Laryngectomie complète, reconstruction avec greffon libre microvascularisé et anastomosé	32.41.19↔	Lobectomie pulmonaire par voie thoroscopique, sans mention de dissection radicale des ganglions, autre
30.3x.16↔	Laryngectomie complète, reconstruction avec greffon intestinal libre	32.41.20↔	Lobectomie pulmonaire par voie thoroscopique, avec dissection radicale des ganglions
30.3x.17↔	Laryngectomie complète, reconstruction par anastomose oeso-gastrique	32.41.99↔	Lobectomie pulmonaire par voie thoroscopique, autre
30.3x.19↔	Laryngectomie complète, autre reconstruction	32.42.00↔	Lobectomie pulmonaire chirurgicale ouverte, SAP
30.3x.99↔	Laryngectomie complète, autre	32.42.10↔	Lobectomie pulmonaire chirurgicale ouverte, sans dissection radicale des ganglions, SAP
30.4x.00↔	Laryngectomie radicale, SAP	32.42.11↔	Lobectomie pulmonaire chirurgicale ouverte, sans dissection radicale des ganglions, sans élargissement par bronchoplastie ou angioplastie
30.4x.10↔	Laryngectomie radicale avec pharyngectomie, sans reconstruction		
30.4x.11↔	Laryngectomie radicale avec pharyngectomie, reconstruction avec lambeau muqueux local		
30.4x.12↔	Laryngectomie radicale avec pharyngectomie, reconstruction avec greffon non vascularisé		
30.4x.13↔	Laryngectomie radicale avec pharyngectomie, reconstruction avec lambeau pédiculé régional		

32.42.12↔	Lobectomie pulmonaire chirurgicale ouverte, sans dissection radicale des ganglions, avec élargissement par bronchoplastie	34.4x.21↔	Résection partielle de lésion de la paroi thoracique, sans réparation
32.42.13↔	Lobectomie pulmonaire chirurgicale ouverte, sans dissection radicale des ganglions, avec élargissement par angioplastie	34.4x.22↔	Résection partielle de lésion de la paroi thoracique, avec réparation
32.42.14↔	Lobectomie pulmonaire chirurgicale ouverte, sans dissection radicale des ganglions, avec élargissement par bronchoplastie ainsi que par angioplastie	34.4x.30↔	Résection de lésion de la paroi thoracique, résection complète du sternum, SAP
32.42.19↔	Lobectomie pulmonaire chirurgicale ouverte, sans dissection radicale des ganglions, autre	34.4x.31↔	Résection de lésion de la paroi thoracique, résection complète du sternum, sans réparation
32.42.20↔	Lobectomie pulmonaire chirurgicale ouverte, avec dissection radicale des ganglions, SAP	34.4x.32↔	Résection de lésion de la paroi thoracique, résection complète du sternum, avec réparation
32.42.21↔	Lobectomie pulmonaire chirurgicale ouverte, avec dissection radicale des ganglions, sans élargissement par bronchoplastie ou angioplastie	34.74↔	Réparation des déformations thoraciques
32.42.22↔	Lobectomie pulmonaire chirurgicale ouverte, avec dissection radicale des ganglions, avec élargissement par bronchoplastie	34.81↔	Excision de lésion ou de tissu du diaphragme
32.42.23↔	Lobectomie pulmonaire chirurgicale ouverte, avec dissection radicale des ganglions, avec élargissement par angioplastie	34.82↔	Suture d'une déchirure du diaphragme
32.42.24↔	Lobectomie pulmonaire chirurgicale ouverte avec dissection radicale des ganglions, avec élargissement par bronchoplastie ainsi que par angioplastie	34.83↔	Fermeture de fistule trans-diaphragmatique
32.42.29↔	Lobectomie pulmonaire chirurgicale ouverte, avec dissection radicale des ganglions, autre	34.84↔	Autre réparation du diaphragme
32.42.30↔	Lobectomie pulmonaire avec élargissement	35.10↔	Valvuloplastie à coeur ouvert sans remplacement, valve non précisée
32.42.40↔	Lobectomie pulmonaire, bilobectomie, SAP	35.11.00↔	Valvuloplastie à coeur ouvert sans remplacement de la valve aortique, SAP
32.42.41↔	Lobectomie pulmonaire, bilobectomie, sans élargissement par bronchoplastie ou angioplastie	35.11.10↔	Valvulotomie à coeur ouvert de la valve aortique
32.42.42↔	Lobectomie pulmonaire, bilobectomie, avec élargissement par bronchoplastie	35.11.11↔	Technique préservant les valves, avec reconstruction de la racine aortique (intervention de Tirone David)
32.42.43↔	Lobectomie pulmonaire, bilobectomie, avec élargissement par angioplastie	35.11.20↔	Reconstruction à coeur ouvert de la valve aortique sans remplacement, lors d'anomalie valvulaire cardiaque congénitale
32.42.44↔	Lobectomie pulmonaire, bilobectomie, avec élargissement par bronchoplastie et angioplastie	35.11.99↔	Valvuloplastie à coeur ouvert sans remplacement de la valve aortique, autre
32.42.49↔	Lobectomie pulmonaire, bilobectomie, autre	35.12.00↔	Valvuloplastie à coeur ouvert sans remplacement de la valve mitrale, SAP
32.42.99↔	Lobectomie pulmonaire chirurgicale ouverte, autre	35.12.10↔	Valvulotomie à coeur ouvert de la valve mitrale
32.49↔	Autre lobectomie pulmonaire	35.12.11↔	Reconstruction à coeur ouvert du voile mitral
32.50↔	Pneumonectomie par voie thoroscopique	35.12.20↔	Reconstruction à coeur ouvert sans remplacement de la valve mitrale, lors d'anomalie valvulaire cardiaque congénitale
32.51.00↔	Pneumonectomie, chirurgicale ouverte, SAP	35.12.99↔	Valvuloplastie à coeur ouvert sans remplacement de la valve mitrale, autre
32.51.10↔	Pneumonectomie, chirurgicale ouverte, sans dissection radicale des ganglions, SAP	35.13.00↔	Valvuloplastie à coeur ouvert sans remplacement de la valve pulmonaire, SAP
32.51.11↔	Pneumonectomie, chirurgicale ouverte, sans dissection radicale des ganglions, sans élargissement par bronchoplastie ou angioplastie	35.13.10↔	Valvulotomie à coeur ouvert de la valve pulmonaire
32.51.12↔	Pneumonectomie, chirurgicale ouverte, sans dissection radicale des ganglions, avec élargissement par bronchoplastie	35.13.20↔	Reconstruction à coeur ouvert sans remplacement de la valve pulmonaire, lors d'anomalie valvulaire cardiaque congénitale
32.51.13↔	Pneumonectomie, chirurgicale ouverte, sans dissection radicale des ganglions, avec élargissement par angioplastie	35.13.99↔	Valvuloplastie à coeur ouvert sans remplacement de la valve pulmonaire, autre
32.51.14↔	Pneumonectomie, chirurgicale ouverte, sans dissection radicale des ganglions, avec élargissement par bronchoplastie, avec élargissement par angioplastie	35.14.00↔	Valvuloplastie à coeur ouvert sans remplacement de la valve tricuspide, SAP
32.51.19↔	Pneumonectomie, chirurgicale ouverte, sans dissection radicale des ganglions, autre	35.14.10↔	Valvulotomie à coeur ouvert de la valve tricuspide
32.51.20↔	Pneumonectomie, chirurgicale ouverte, avec dissection radicale des ganglions, SAP	35.14.11↔	Reconstruction à coeur ouvert des feuillets de la valve tricuspide [voile tricuspide]
32.51.21↔	Pneumonectomie, chirurgicale ouverte, avec dissection radicale des ganglions, sans élargissement par bronchoplastie ou angioplastie	35.14.20↔	Reconstruction à coeur ouvert sans remplacement de la valve tricuspide, lors d'anomalie valvulaire cardiaque congénitale
32.51.22↔	Pneumonectomie, chirurgicale ouverte, avec dissection radicale des ganglions, avec élargissement par bronchoplastie	35.14.99↔	Valvuloplastie à coeur ouvert sans remplacement de la valve tricuspide, autre
32.51.23↔	Pneumonectomie, chirurgicale ouverte, avec dissection radicale des ganglions, avec élargissement par angioplastie	35.19.00↔	Valvuloplastie à coeur ouvert sans remplacement, autre valve cardiaque, SAP
32.51.24↔	Pneumonectomie, chirurgicale ouverte, avec dissection radicale des ganglions, avec élargissement par bronchoplastie, avec élargissement par angioplastie	35.19.10↔	Reconstruction à coeur ouvert de valve auriculo-ventriculaire sans remplacement, lors d'anomalie valvulaire cardiaque congénitale
32.51.29↔	Pneumonectomie, chirurgicale ouverte, avec dissection radicale des ganglions, autre	35.19.11↔	Reconstruction à coeur ouvert d'une valve tronculaire sans remplacement, lors d'anomalie valvulaire cardiaque congénitale
32.51.31↔	Pneumonectomie, chirurgicale ouverte, avec élargissement	35.19.99↔	Valvuloplastie à coeur ouvert sans remplacement, autre valve cardiaque, autre
32.51.99↔	Pneumonectomie, chirurgicale ouverte, autre	35.20↔	Remplacement de valve cardiaque, valve non précisée
32.59↔	Pneumonectomie autre et non spécifiée	35.21.00↔	Remplacement de valve aortique avec greffe de tissu, SAP
32.6↔	Dissection thoracique radicale	35.21.10↔	Remplacement de valve aortique avec greffe, bioprothèse
34.4x.00↔	Excision ou destruction de lésion de la paroi thoracique, SAP	35.21.11↔	Remplacement de valve aortique avec greffe, bioprothèse auto-expandible, sans suture, par chirurgie ouverte
34.4x.10↔	Excision de lésion de la paroi thoracique	35.21.12↔	Remplacement de valve aortique avec greffe, bioprothèse sans monture (stentless), par chirurgie ouverte
34.4x.20↔	Résection partielle de lésion de la paroi thoracique, SAP	35.21.20↔	Implantation de prothèse vasculaire avec valve, valve aortique biologique
		35.21.99↔	Remplacement de valve aortique avec greffe de tissu, autre
		35.22.00↔	Autre remplacement de valve aortique, SAP
		35.22.10↔	Implantation minimale invasive de valve aortique, SAP

35.22.11↔	Implantation minimale invasive de valve aortique, par voie transapicale	35.41.99↔	Élargissement de communication interauriculaire existante, autre
35.22.12↔	Implantation mini-invasive de valve aortique, par voie transapicale, avec utilisation d'un système d'abord et d'obturation apical percutané	35.42.00↔	Création de communication septale intracardiaque, SAP
35.22.13↔	Implantation mini-invasive de valve aortique, par voie transaortique	35.42.10↔	Création de communication septale intracardiaque, technique à ciel ouvert
35.22.19↔	Implantation minimale invasive de valve aortique, autre	35.42.20↔	Création de communication septale intracardiaque, technique fermée
35.22.20↔	Remplacement de valve aortique par autogreffe [opération de Ross]	35.42.99↔	Création de communication septale intracardiaque, autre
35.22.21↔	Remplacement à ciel ouvert de prothèse valvulaire aortique mécanique	35.43.00↔	Élargissement de communication interventriculaire existante, SAP
35.22.30↔	Implantation de prothèse vasculaire avec valve, valve aortique mécanique	35.43.10↔	Élargissement de communication interventriculaire existante, technique à ciel ouvert
35.22.99↔	Autre remplacement de valve aortique, autre	35.43.20↔	Élargissement de communication interventriculaire existante, technique fermée
35.23↔	Remplacement de valve mitrale, avec greffe de tissu	35.43.99↔	Élargissement de communication interventriculaire existante, autre
35.24↔	Autre remplacement de valve mitrale	35.50↔	Réparation de communication septale intracardiaque non précisée, avec prothèse
35.25.00↔	Remplacement de valve pulmonaire avec greffe de tissu, SAP	35.51↔	Réparation de communication interauriculaire avec prothèse, technique ouverte
35.25.10↔	Remplacement de valve pulmonaire avec greffe, bioprothèse	35.53↔	Réparation de communication interventriculaire avec prothèse, par voie ouverte
35.25.20↔	Implantation de prothèse vasculaire avec valve, valve pulmonaire biologique	35.54↔	Réparation de défaut des coussinets endocardiques (canal AV), avec prothèse
35.25.99↔	Remplacement de valve pulmonaire avec greffe de tissu, autre	35.60↔	Réparation de communication septale intracardiaque non précisée, avec greffe de tissu
35.26.00↔	Autre remplacement de valve pulmonaire, SAP	35.61↔	Réparation de communication interauriculaire, avec greffe de tissu
35.26.10↔	Implantation minimale invasive de valve pulmonaire, SAP	35.62↔	Réparation de communication interventriculaire avec greffe de tissu
35.26.19↔	Implantation minimale invasive de valve pulmonaire, autre	35.63↔	Réparation de défauts des coussinets endocardiques (canal AV), avec greffe de tissu
35.26.20↔	Implantation de prothèse vasculaire avec valve, valve pulmonaire mécanique	35.70↔	Autre réparation non précisée de communication septale intracardiaque, non précisée
35.26.99↔	Autre remplacement de valve pulmonaire, autre	35.71↔	Autre réparation non précisée de communication interauriculaire
35.27↔	Remplacement de valve tricuspide, avec greffe de tissu	35.72.00↔	Réparation de communication interventriculaire, SAP
35.28↔	Autre remplacement de valve tricuspide	35.72.10↔	Fermeture de communication interventriculaire acquise
35.29.00↔	Remplacement de valve cardiaque, autre valve, SAP	35.72.99↔	Réparation de communication interventriculaire, autre
35.29.10↔	Remplacement de valve auriculo-ventriculaire lors d'anomalie valvulaire cardiaque congénitale	35.73↔	Autre réparation non précisée de défaut des coussinets endocardiques (canal AV)
35.29.20↔	Remplacement de valve tronculaire lors d'anomalie valvulaire cardiaque congénitale	35.81↔	Correction totale de la tétralogie de Fallot
35.29.99↔	Remplacement de valve cardiaque, autre valve, autre	35.82↔	Correction de retour (connexion) veineux pulmonaire anormal total
35.31↔	Opérations de muscle papillaire	35.83↔	Correction totale de tronc artériel commun (truncus arteriosus)
35.32↔	Opérations de cordages tendineux	35.84↔	Correction totale de transposition de gros vaisseaux, NCA
35.33.00↔	Annuloplastie, SAP	35.85↔	Intervention de Norwood de type I
35.33.10↔	Annuloplastie de la valve mitrale, SAP	35.91↔	Transposition (détournement) interauriculaire du retour veineux
35.33.11↔	Annuloplastie de la valve mitrale, à ciel ouvert	35.92↔	Création de conduit entre ventricule droit et artère pulmonaire
35.33.19↔	Annuloplastie de la valve mitrale, autre	35.93↔	Création de conduit entre ventricule gauche et aorte
35.33.20↔	Annuloplastie de la valve pulmonaire, SAP	35.94↔	Création de conduit entre oreillette et artère pulmonaire
35.33.21↔	Annuloplastie de la valve pulmonaire, à ciel ouvert	35.95.00↔	Révision d'opération corrective du coeur, SAP
35.33.29↔	Annuloplastie de la valve pulmonaire, autre	35.95.10↔	Refixation de prothèse de remplacement de valve cardiaque, SAP
35.33.30↔	Annuloplastie de la valve tricuspide, SAP	35.95.11↔	Refixation de prothèse de remplacement de valve aortique
35.33.31↔	Annuloplastie de la valve tricuspide, à ciel ouvert	35.95.12↔	Refixation de prothèse de remplacement de valve mitrale
35.33.39↔	Annuloplastie de la valve tricuspide, autre	35.95.13↔	Refixation de prothèse de remplacement de valve pulmonaire
35.33.40↔	Annuloplastie de la valve aortique, SAP	35.95.14↔	Refixation de prothèse de remplacement de valve tricuspide
35.33.41↔	Annuloplastie de la valve aortique, chirurgicale ouverte	35.95.19↔	Refixation de prothèse de remplacement de valve cardiaque, autre
35.33.49↔	Annuloplastie de la valve aortique, autre	35.95.99↔	Révision d'opération corrective du coeur, autre
35.33.99↔	Annuloplastie, autre	35.98.00↔	Autres opérations des septa du coeur, SAP
35.34↔	Infundibulectomie	35.98.10↔	Fermeture transluminale percutanée de communication interauriculaire, SAP
35.35.00↔	Opération de trabécules cardiaques, SAP	35.98.19↔	Fermeture transluminale percutanée de communication interauriculaire, autre
35.35.10↔	Résection fibreuse ou musculaire sous-valvulaire de la valve aortique	35.98.30↔	Fermeture transluminale percutanée de communication interventriculaire
35.35.99↔	Opération de trabécules cardiaques, autre	35.98.99↔	Autres opérations des septa du coeur, autre
35.39.00↔	Opérations d'autres structures adjacentes aux valves cardiaques, SAP	35.99.00↔	Autres opérations des valves du coeur, SAP
35.39.10↔	Résection supra-valvulaire de valve cardiaque, SAP	35.99.10↔	Autres opérations lors d'anomalie valvulaire cardiaque congénitale, SAP
35.39.11↔	Résection supra-valvulaire de valve cardiaque, valve aortique		
35.39.12↔	Résection supra-valvulaire de valve cardiaque, valve pulmonaire		
35.39.19↔	Résection supra-valvulaire d'autre valve cardiaque		
35.39.99↔	Opérations d'autres structures adjacentes aux valves cardiaques, autre		
35.41.00↔	Élargissement de communication interauriculaire existante, SAP		
35.41.10↔	Élargissement de communication interauriculaire existante, technique à ciel ouvert		
35.41.20↔	Élargissement de communication interauriculaire existante, technique fermée		

35.99.11↔	Autres opérations lors d'anomalie valvulaire cardiaque congénitale, valve aortique	36.12.22↔	Double pontage (aorto-)coronaire, chirurgical ouvert (thoracotomie, mini-thoracotomie, sternotomie), avec artère autogène, artère mammaire interne (artère thoracique interne)
35.99.12↔	Autres opérations lors d'anomalie valvulaire cardiaque congénitale, valve mitrale	36.12.23↔	Double pontage (aorto-)coronaire, chirurgical ouvert (thoracotomie, mini-thoracotomie, sternotomie), avec artère autogène, greffon libre d'artère mammaire interne [AMI] (artère thoracique interne)
35.99.13↔	Autres opérations lors d'anomalie valvulaire cardiaque congénitale, valve pulmonaire	36.12.24↔	Double pontage (aorto-)coronaire, chirurgical ouvert (thoracotomie, mini-thoracotomie, sternotomie), avec artère autogène, artère abdominale
35.99.14↔	Autres opérations lors d'anomalie valvulaire cardiaque congénitale, valve tricuspide	36.12.25↔	Double pontage (aorto-)coronaire, chirurgical ouvert (thoracotomie, mini-thoracotomie, sternotomie), avec artère autogène, autre artère
35.99.15↔	Autres opérations lors d'anomalie valvulaire cardiaque congénitale, valve auriculo-ventriculaire ou tronculaire	36.12.26↔	Double pontage (aorto-)coronaire, chirurgical ouvert (thoracotomie, mini-thoracotomie, sternotomie), avec veine autogène, sans treillis externe de stabilisation
35.99.19↔	Autres opérations lors d'anomalie valvulaire cardiaque congénitale, autre valve	36.12.27↔	Double pontage (aorto-)coronaire, chirurgical ouvert (thoracotomie, mini-thoracotomie, sternotomie), avec veine autogène, avec treillis externe de stabilisation
35.99.20↔	Autres opérations des valves du coeur, technique minimale invasive	36.12.28↔	Double pontage (aorto-)coronaire, chirurgical ouvert (thoracotomie, mini-thoracotomie, sternotomie), avec xéno greffe
35.99.99↔	Autres opérations des valves du coeur, autre	36.12.2a↔	Double pontage (aorto-)coronaire, chirurgical ouvert (thoracotomie, mini-thoracotomie, sternotomie), avec prothèse vasculaire
36.03↔	Angioplastie d'artère coronaire à thorax ouvert	36.12.31↔	Double pontage (aorto-)coronaire, mini-invasif, avec artère autogène, artère radiale
36.09↔	Autre ablation de sténose ou obstruction d'artère coronaire	36.12.32↔	Double pontage (aorto-)coronaire, mini-invasif, avec artère autogène, artère mammaire interne (artère thoracique interne)
36.10↔	Pontage aorto-coronaire pour revascularisation cardiaque, SAP	36.12.33↔	Double pontage (aorto-)coronaire, mini-invasif, avec artère autogène, greffon libre d'artère mammaire interne [IMA] (artère thoracique interne)
36.11.00↔	Pontage (aorto-)coronaire simple, par technique et par matériel, SAP	36.12.34↔	Double pontage (aorto-)coronaire, mini-invasif, avec artère autogène, artère abdominale
36.11.21↔	Pontage (aorto-)coronaire simple, chirurgical ouvert (thoracotomie, mini-thoracotomie, sternotomie), avec artère autogène, artère radiale	36.12.35↔	Double pontage (aorto-)coronaire, mini-invasif, avec artère autogène, autre artère
36.11.22↔	Pontage (aorto-)coronaire simple, chirurgical ouvert (thoracotomie, mini-thoracotomie, sternotomie), avec artère autogène, artère mammaire interne (artère thoracique interne)	36.12.36↔	Double pontage (aorto-)coronaire, mini-invasif, avec veine autogène, sans treillis externe de stabilisation
36.11.23↔	Pontage (aorto-)coronaire simple, chirurgical ouvert (thoracotomie, mini-thoracotomie, sternotomie), avec artère autogène, greffon libre d'artère mammaire interne [AMI] (artère thoracique interne)	36.12.37↔	Double pontage (aorto-)coronaire, mini-invasif, avec veine autogène, avec treillis externe de stabilisation
36.11.24↔	Pontage (aorto-)coronaire simple, chirurgical ouvert (thoracotomie, mini-thoracotomie, sternotomie), avec artère autogène, artère abdominale	36.12.38↔	Double pontage (aorto-)coronaire, mini-invasif, avec xéno greffe
36.11.25↔	Pontage (aorto-)coronaire simple, chirurgical ouvert (thoracotomie, mini-thoracotomie, sternotomie), avec artère autogène, autre artère	36.12.3a↔	Double pontage (aorto-)coronaire, mini-invasif, avec prothèse vasculaire
36.11.26↔	Pontage (aorto-)coronaire simple, chirurgical ouvert (thoracotomie, mini-thoracotomie, sternotomie), avec veine autogène, sans treillis externe de stabilisation	36.12.99↔	Double pontage (aorto-)coronaire, par technique et par matériel, autre
36.11.27↔	Pontage (aorto-)coronaire simple, chirurgical ouvert (thoracotomie, mini-thoracotomie, sternotomie), avec veine autogène, avec treillis externe de stabilisation	36.13.00↔	Triple pontage (aorto-)coronaire, par technique et par matériel, SAP
36.11.28↔	Pontage (aorto-)coronaire simple, chirurgical ouvert (thoracotomie, mini-thoracotomie, sternotomie), avec xéno greffe	36.13.21↔	Triple pontage (aorto-)coronaire, chirurgical ouvert (thoracotomie, mini-thoracotomie, sternotomie), avec artère autogène, artère radiale
36.11.2a↔	Pontage (aorto-)coronaire simple, chirurgical ouvert (thoracotomie, mini-thoracotomie, sternotomie), avec prothèse vasculaire	36.13.22↔	Triple pontage (aorto-)coronaire, chirurgical ouvert (thoracotomie, mini-thoracotomie, sternotomie), avec artère autogène, artère mammaire interne (artère thoracique interne)
36.11.31↔	Pontage (aorto-)coronaire simple, mini-invasif, avec artère autogène, artère radiale	36.13.23↔	Triple pontage (aorto-)coronaire, chirurgical ouvert (thoracotomie, mini-thoracotomie, sternotomie), avec artère autogène, greffon libre d'artère mammaire interne [AMI] (artère thoracique interne)
36.11.32↔	Pontage (aorto-)coronaire simple, mini-invasif, avec artère autogène, artère mammaire interne (artère thoracique interne)	36.13.24↔	Triple pontage (aorto-)coronaire, chirurgical ouvert (thoracotomie, mini-thoracotomie, sternotomie), avec artère autogène, artère abdominale
36.11.33↔	Pontage (aorto-)coronaire simple, mini-invasif, avec artère autogène, greffon libre d'artère mammaire interne [IMA] (artère thoracique interne)	36.13.25↔	Triple pontage (aorto-)coronaire, chirurgical ouvert (thoracotomie, mini-thoracotomie, sternotomie), avec artère autogène, autre artère
36.11.34↔	Pontage (aorto-)coronaire simple, mini-invasif, avec artère autogène, artère abdominale	36.13.26↔	Triple pontage (aorto-)coronaire, chirurgical ouvert (thoracotomie, mini-thoracotomie, sternotomie), avec veine autogène, sans treillis externe de stabilisation
36.11.35↔	Pontage (aorto-)coronaire simple, mini-invasif, avec artère autogène, autre artère	36.13.27↔	Triple pontage (aorto-)coronaire, chirurgical ouvert (thoracotomie, mini-thoracotomie, sternotomie), avec veine autogène, avec treillis externe de stabilisation
36.11.36↔	Pontage (aorto-)coronaire simple, mini-invasif, avec veine autogène, sans treillis externe de stabilisation	36.13.28↔	Triple pontage (aorto-)coronaire, chirurgical ouvert (thoracotomie, mini-thoracotomie, sternotomie), avec xéno greffe
36.11.37↔	Pontage (aorto-)coronaire simple, mini-invasif, avec veine autogène, avec treillis externe de stabilisation	36.13.2a↔	Triple pontage (aorto-)coronaire, chirurgical ouvert (thoracotomie, mini-thoracotomie, sternotomie), avec prothèse vasculaire
36.11.38↔	Pontage (aorto-)coronaire simple, mini-invasif, avec xéno greffe		
36.11.3a↔	Pontage (aorto-)coronaire simple, mini-invasif, avec prothèse vasculaire		
36.11.99↔	Pontage (aorto-)coronaire simple, par technique et par matériel, autre		
36.12.00↔	Double pontage (aorto-)coronaire, par technique et par matériel, SAP		
36.12.21↔	Double pontage (aorto-)coronaire, chirurgical ouvert (thoracotomie, mini-thoracotomie, sternotomie), avec artère autogène, artère radiale		

36.13.31↔	Triple pontage (aorto-)coronaire, mini-invasif, avec artère autogène, artère radiale	36.1a.11↔	Quintuple pontage (aorto-)coronaire, chirurgical ouvert (thoracotomie, mini-thoracotomie, sternotomie), avec artère autogène, artère radiale
36.13.32↔	Triple pontage (aorto-)coronaire, mini-invasif, avec artère autogène, artère mammaire interne (artère thoracique interne)	36.1a.12↔	Quintuple pontage (aorto-)coronaire, chirurgical ouvert (thoracotomie, mini-thoracotomie, sternotomie), avec artère autogène, artère mammaire interne (artère thoracique interne)
36.13.33↔	Triple pontage (aorto-)coronaire, mini-invasif, avec artère autogène, greffon libre d'artère mammaire interne [IMA] (artère thoracique interne)	36.1a.13↔	Quintuple pontage (aorto-)coronaire, chirurgical ouvert (thoracotomie, mini-thoracotomie, sternotomie), avec artère autogène, greffon libre d'artère mammaire interne [AMI] (artère thoracique interne)
36.13.34↔	Triple pontage (aorto-)coronaire, mini-invasif, avec artère autogène, artère abdominale	36.1a.14↔	Quintuple pontage (aorto-)coronaire, chirurgical ouvert (thoracotomie, mini-thoracotomie, sternotomie), avec artère autogène, artère abdominale
36.13.35↔	Triple pontage (aorto-)coronaire, mini-invasif, avec artère autogène, autre artère	36.1a.15↔	Quintuple pontage (aorto-)coronaire, chirurgical ouvert (thoracotomie, mini-thoracotomie, sternotomie), avec artère autogène, autre artère
36.13.36↔	Triple pontage (aorto-)coronaire, mini-invasif, avec veine autogène, sans treillis externe de stabilisation	36.1a.16↔	Quintuple pontage (aorto-)coronaire, chirurgical ouvert (thoracotomie, mini-thoracotomie, sternotomie), avec veine autogène, sans treillis externe de stabilisation
36.13.37↔	Triple pontage (aorto-)coronaire, mini-invasif, avec veine autogène, avec treillis externe de stabilisation	36.1a.17↔	Quintuple pontage (aorto-)coronaire, chirurgical ouvert (thoracotomie, mini-thoracotomie, sternotomie), avec veine autogène, avec treillis externe de stabilisation
36.13.38↔	Triple pontage (aorto-)coronaire, mini-invasif, avec xénogreffe	36.1a.18↔	Quintuple pontage (aorto-)coronaire, chirurgical ouvert (thoracotomie, mini-thoracotomie, sternotomie), avec xénogreffe
36.13.3a↔	Triple pontage (aorto-)coronaire, mini-invasif, avec prothèse vasculaire	36.1a.1a↔	Quintuple pontage (aorto-)coronaire, chirurgical ouvert (thoracotomie, mini-thoracotomie, sternotomie), avec prothèse vasculaire
36.13.99↔	Triple pontage (aorto-)coronaire, par technique et par matériel, autre	36.1a.21↔	Quintuple pontage (aorto-)coronaire, mini-invasif, avec artère autogène, artère radiale
36.18.00↔	Quadruple pontage (aorto-)coronaire, par technique et par matériel, SAP	36.1a.22↔	Quintuple pontage (aorto-)coronaire, mini-invasif, avec artère autogène, artère mammaire interne (artère thoracique interne)
36.18.11↔	Quadruple pontage (aorto-)coronaire, chirurgical ouvert (thoracotomie, mini-thoracotomie, sternotomie), avec artère autogène, artère radiale	36.1a.23↔	Quintuple pontage (aorto-)coronaire, mini-invasif, avec artère autogène, greffon libre d'artère mammaire interne [IMA] (artère thoracique interne)
36.18.12↔	Quadruple pontage (aorto-)coronaire, chirurgical ouvert (thoracotomie, mini-thoracotomie, sternotomie), avec artère autogène, artère mammaire interne (artère thoracique interne)	36.1a.24↔	Quintuple pontage (aorto-)coronaire, mini-invasif, avec artère autogène, artère abdominale
36.18.13↔	Quadruple pontage (aorto-)coronaire, chirurgical ouvert (thoracotomie, mini-thoracotomie, sternotomie), avec artère autogène, greffon libre d'artère mammaire interne [AMI] (artère thoracique interne)	36.1a.25↔	Quintuple pontage (aorto-)coronaire, mini-invasif, avec artère autogène, autre artère
36.18.14↔	Quadruple pontage (aorto-)coronaire, chirurgical ouvert (thoracotomie, mini-thoracotomie, sternotomie), avec artère autogène, artère abdominale	36.1a.26↔	Quintuple pontage (aorto-)coronaire, mini-invasif, avec veine autogène, sans treillis externe de stabilisation
36.18.15↔	Quadruple pontage (aorto-)coronaire, chirurgical ouvert (thoracotomie, mini-thoracotomie, sternotomie), avec artère autogène, autre artère	36.1a.27↔	Quintuple pontage (aorto-)coronaire, mini-invasif, avec veine autogène, avec treillis externe de stabilisation
36.18.16↔	Quadruple pontage (aorto-)coronaire, chirurgical ouvert (thoracotomie, mini-thoracotomie, sternotomie), avec veine autogène, sans treillis externe de stabilisation	36.1a.28↔	Quintuple pontage (aorto-)coronaire, mini-invasif, avec xénogreffe
36.18.17↔	Quadruple pontage (aorto-)coronaire, chirurgical ouvert (thoracotomie, mini-thoracotomie, sternotomie), avec veine autogène, avec treillis externe de stabilisation	36.1a.2a↔	Quintuple pontage (aorto-)coronaire, mini-invasif, avec prothèse vasculaire
36.18.18↔	Quadruple pontage (aorto-)coronaire, chirurgical ouvert (thoracotomie, mini-thoracotomie, sternotomie), avec xénogreffe	36.1a.99↔	Quintuple pontage (aorto-)coronaire, autre
36.18.1a↔	Quadruple pontage (aorto-)coronaire, chirurgical ouvert (thoracotomie, mini-thoracotomie, sternotomie), avec prothèse vasculaire	36.1b.00↔	Pontage (aorto-)coronaire sextuple ou plus, par technique et par matériel, SAP
36.18.21↔	Quadruple pontage (aorto-)coronaire, mini-invasif, avec artère autogène, artère radiale	36.1b.11↔	Pontage (aorto-)coronaire sextuple ou plus, chirurgical ouvert (thoracotomie, mini-thoracotomie, sternotomie), avec artère autogène, artère radiale
36.18.22↔	Quadruple pontage (aorto-)coronaire, mini-invasif, avec artère autogène, artère mammaire interne (artère thoracique interne)	36.1b.12↔	Pontage (aorto-)coronaire sextuple ou plus, chirurgical ouvert (thoracotomie, mini-thoracotomie, sternotomie), avec artère autogène, artère mammaire interne (artère thoracique interne)
36.18.23↔	Quadruple pontage (aorto-)coronaire, mini-invasif, avec artère autogène, greffon libre d'artère mammaire interne [IMA] (artère thoracique interne)	36.1b.13↔	Pontage (aorto-)coronaire sextuple ou plus, chirurgical ouvert (thoracotomie, mini-thoracotomie, sternotomie), avec artère autogène, greffon libre d'artère mammaire interne [AMI] (artère thoracique interne)
36.18.24↔	Quadruple pontage (aorto-)coronaire, mini-invasif, avec artère autogène, artère abdominale	36.1b.14↔	Pontage (aorto-)coronaire sextuple ou plus, chirurgical ouvert (thoracotomie, mini-thoracotomie, sternotomie), avec artère autogène, artère abdominale
36.18.25↔	Quadruple pontage (aorto-)coronaire, mini-invasif, avec artère autogène, autre artère	36.1b.15↔	Pontage (aorto-)coronaire sextuple ou plus, chirurgical ouvert (thoracotomie, mini-thoracotomie, sternotomie), avec artère autogène, autre artère
36.18.26↔	Quadruple pontage (aorto-)coronaire, mini-invasif, avec veine autogène, sans treillis externe de stabilisation	36.1b.16↔	Pontage (aorto-)coronaire sextuple ou plus, chirurgical ouvert (thoracotomie, mini-thoracotomie, sternotomie), avec veine autogène, sans treillis externe de stabilisation
36.18.27↔	Quadruple pontage (aorto-)coronaire, mini-invasif, avec veine autogène, avec treillis externe de stabilisation	36.1b.17↔	Pontage (aorto-)coronaire sextuple ou plus, chirurgical ouvert (thoracotomie, mini-thoracotomie, sternotomie), avec veine autogène, avec treillis externe de stabilisation
36.18.28↔	Quadruple pontage (aorto-)coronaire, mini-invasif, avec xénogreffe	36.1b.18↔	Pontage (aorto-)coronaire sextuple ou plus, chirurgical ouvert (thoracotomie, mini-thoracotomie, sternotomie), avec xénogreffe
36.18.2a↔	Quadruple pontage (aorto-)coronaire, mini-invasif, avec prothèse vasculaire		
36.18.99↔	Quadruple pontage (aorto-)coronaire, par technique et par matériel, autre		
36.19↔	Autre anastomose de pontage pour revascularisation du coeur		
36.1a.00↔	Quintuple pontage (aorto-)coronaire, par technique et par matériel, SAP		

36.1b.1a↔	Pontage (aorto-)coronaire sextuple ou plus, chirurgical ouvert (thoracotomie, mini-thoracotomie, sternotomie), avec prothèse vasculaire	37.6a.31↔	Implantation d'un système d'assistance cardio-vasculaire, avec pompe, sans fonction d'échange gazeux, intracorporel, ventriculaire gauche, par chirurgie thoracique ouverte (thoracotomie, mini-thoracotomie, sternotomie)
36.1b.21↔	Pontage (aorto-)coronaire sextuple ou plus, mini-invasif, avec artère autogène, artère radiale	37.6a.32↔	Implantation d'un système d'assistance cardio-vasculaire, avec pompe, sans fonction d'échange gazeux, intracorporel, ventriculaire droit, par chirurgie thoracique ouverte (thoracotomie, mini-thoracotomie, sternotomie)
36.1b.22↔	Pontage (aorto-)coronaire sextuple ou plus, mini-invasif, avec artère autogène, artère mammaire interne (artère thoracique interne)	37.6a.33↔	Implantation d'un système d'assistance cardio-vasculaire, avec pompe, sans fonction d'échange gazeux, intracorporel, biventriculaire, par chirurgie thoracique ouverte (thoracotomie, mini-thoracotomie, sternotomie)
36.1b.23↔	Pontage (aorto-)coronaire sextuple ou plus, mini-invasif, avec artère autogène, greffon libre d'artère mammaire interne [IMA] (artère thoracique interne)	37.6a.51↔	Implantation d'un système d'assistance cardio-vasculaire et pulmonaire, avec pompe, avec élimination de CO ₂ , extracorporel, veino-veineux, par voie percutanée
36.1b.24↔	Pontage (aorto-)coronaire sextuple ou plus, mini-invasif, avec artère autogène, artère abdominale	37.6a.61↔	Implantation d'un système d'assistance cardio-vasculaire et pulmonaire, avec pompe, avec oxygénateur (y compris élimination de CO ₂), extracorporel, veino-veineux, par chirurgie extra-thoracique ouverte (p.ex. exposition de vaisseau sanguin)
36.1b.25↔	Pontage (aorto-)coronaire sextuple ou plus, mini-invasif, avec artère autogène, autre artère	37.6a.62↔	Implantation d'un système d'assistance cardio-vasculaire et pulmonaire, avec pompe, avec oxygénateur (y compris élimination de CO ₂), extracorporel, veino-veineux, par voie percutanée
36.1b.26↔	Pontage (aorto-)coronaire sextuple ou plus, mini-invasif, avec veine autogène, sans treillis externe de stabilisation	37.6a.71↔	Implantation d'un système d'assistance cardio-vasculaire et pulmonaire, avec pompe, avec oxygénateur (y compris élimination de CO ₂), extracorporel, veino-artériel ou veino-veino-artériel, par chirurgie thoracique ouverte (thoracotomie, mini-thoracotomie, sternotomie)
36.1b.27↔	Pontage (aorto-)coronaire sextuple ou plus, mini-invasif, avec veine autogène, avec treillis externe de stabilisation	37.6a.72↔	Implantation d'un système d'assistance cardio-vasculaire et pulmonaire, avec pompe, avec oxygénateur (y compris élimination de CO ₂), extracorporel, veino-artériel ou veino-veino-artériel, par chirurgie extra-thoracique ouverte (p.ex. exposition du vaisseau sanguin)
36.1b.28↔	Pontage (aorto-)coronaire sextuple ou plus, mini-invasif, avec xélogreffe	37.6a.73↔	Implantation d'un système d'assistance cardio-vasculaire et pulmonaire, avec pompe, avec oxygénateur (y compris élimination de CO ₂), extracorporel, veino-artériel ou veino-veino-artériel, par voie percutanée
36.1b.2a↔	Pontage (aorto-)coronaire sextuple ou plus, mini-invasif, avec prothèse vasculaire	37.6b.11↔	Retrait d'un système d'assistance cardio-vasculaire, avec pompe, sans fonction d'échange gazeux, extracorporel, ventriculaire gauche, par chirurgie thoracique ouverte (thoracotomie, mini-thoracotomie, sternotomie)
36.1b.99↔	Pontage (aorto-)coronaire sextuple ou plus, par technique et par matériel, autre	37.6b.12↔	Retrait d'un système d'assistance cardio-vasculaire, avec pompe, sans fonction d'échange gazeux, extracorporel, ventriculaire droit, par chirurgie thoracique ouverte (thoracotomie, mini-thoracotomie, sternotomie)
36.31↔	Revascularisation transmyocardique à thorax ouvert	37.6b.21↔	Retrait d'un système d'assistance cardio-vasculaire, avec pompe, sans fonction d'échange gazeux, extracorporel, biventriculaire, par chirurgie thoracique ouverte (thoracotomie, mini-thoracotomie, sternotomie)
36.32↔	Autre revascularisation transmyocardique	37.6b.31↔	Retrait d'un système d'assistance cardio-vasculaire, avec pompe, sans fonction d'échange gazeux, intracorporel, ventriculaire gauche, par chirurgie thoracique ouverte (thoracotomie, mini-thoracotomie, sternotomie)
36.33↔	Revascularisation transmyocardique endoscopique	37.6b.32↔	Retrait d'un système d'assistance cardio-vasculaire, avec pompe, sans fonction d'échange gazeux, intracorporel, ventriculaire droit, par chirurgie thoracique ouverte (thoracotomie, mini-thoracotomie, sternotomie)
36.34↔	Revascularisation transmyocardique percutanée	37.6b.33↔	Retrait d'un système d'assistance cardio-vasculaire, avec pompe, sans fonction d'échange gazeux, intracorporel, biventriculaire, par chirurgie thoracique ouverte (thoracotomie, mini-thoracotomie, sternotomie)
36.39.00↔	Autre revascularisation cardiaque, SAP	37.6b.61↔	Retrait d'un système d'assistance cardio-vasculaire et pulmonaire, avec pompe, avec générateur d'oxygène (y compris élimination de CO ₂), extracorporel, veino-veineux, par chirurgie extra-thoracique ouverte (p.ex. exposition de vaisseau sanguin)
36.39.10↔	Revascularisation cardiaque par patchs d'élargissement des artères coronaires	37.6b.71↔	Retrait d'un système d'assistance cardio-vasculaire et pulmonaire, avec pompe, avec oxygénateur (y compris élimination de CO ₂), extracorporel, veino-artériel ou veino-veino-artériel, par chirurgie thoracique ouverte (thoracotomie, mini-thoracotomie, sternotomie)
36.39.11↔	Révision de pontage coronaire	37.6b.72↔	Retrait d'un système d'assistance cardio-vasculaire et pulmonaire, avec pompe, avec oxygénateur (y compris élimination de CO ₂), extracorporel, veino-artériel ou veino-veino-artériel, par chirurgie extra-thoracique ouverte (p.ex. exposition du vaisseau sanguin)
36.39.12↔	Nouveau pontage coronaire		
36.39.13↔	Transposition d'artère coronaire		
36.39.99↔	Autre revascularisation cardiaque, autre		
37.32↔	Excision d'anévrisme du coeur		
37.33.00↔	Excision ou destruction d'autre lésion ou tissu du coeur, par voie ouverte, SAP		
37.33.10↔	Excision ou destruction d'éléments du système de conduction des stimuli, par voie ouverte, SAP		
37.33.11↔	Excision ou destruction d'éléments du système de conduction des stimuli, par voie ouverte, techniques d'ablation pour le traitement de tachyarythmie		
37.33.19↔	Excision ou destruction d'éléments du système de conduction des stimuli, par voie ouverte, autre		
37.33.20↔	Excision d'autre lésion ou tissu du coeur, par voie ouverte		
37.33.30↔	Destruction d'autre lésion ou tissu du coeur, par voie ouverte		
37.33.99↔	Excision ou destruction d'autre lésion ou tissu du coeur, par voie ouverte, autre		
37.35↔	Ventriculectomie partielle		
37.41↔	Implantation de système d'assistance cardiaque prothétique autour du coeur		
37.52↔	Implantation de système intégral de remplacement du coeur		
37.53↔	Remplacement ou réparation de l'unité thoracique du système de remplacement du coeur		
37.54↔	Remplacement ou réparation d'autres composantes implantables de système intégral de remplacement du coeur		
37.6a.11↔	Implantation d'un système d'assistance cardio-vasculaire, avec pompe, sans fonction d'échange gazeux, extracorporel, ventriculaire gauche, par chirurgie thoracique ouverte (thoracotomie, mini-thoracotomie, sternotomie)		
37.6a.12↔	Implantation d'un système d'assistance cardio-vasculaire, avec pompe, sans fonction d'échange gazeux, extracorporel, ventriculaire droit, par chirurgie thoracique ouverte (thoracotomie, mini-thoracotomie, sternotomie)		
37.6a.21↔	Implantation d'un système d'assistance cardio-vasculaire, avec pompe, sans fonction d'échange gazeux, extracorporel, biventriculaire, par chirurgie thoracique ouverte (thoracotomie, mini-thoracotomie, sternotomie)		

37.6b.81↔	Retrait de ballonnet de contre-pulsation intra-aortique (IABP), chirurgical ouvert	37.99.12↔	Traitement par injection intramyocardique de cellules souches obtenues par enrichissement de fractions ou multipliées en culture
37.6b.a1↔	Retrait d'un système d'assistance cardio-vasculaire et pulmonaire, sans pompe, avec élimination de CO ₂ , extracorporel, artério-veineux, par chirurgie extra-thoracique ouverte (p.ex. exposition du vaisseau sanguin)	37.99.19↔	Traitement par injection intramyocardique de cellules souches, autre
37.6c.11↔	Révision sans remplacement d'un système d'assistance cardio-vasculaire, avec pompe, sans fonction d'échange gazeux, extracorporel, ventriculaire droit, par chirurgie thoracique ouverte (thoracotomie, mini-thoracotomie, sternotomie)	37.99.20↔	Opérations d'anomalies congénitales du coeur, SAP
37.6c.12↔	Révision sans remplacement d'un système d'assistance cardio-vasculaire, avec pompe, sans fonction d'échange gazeux, extracorporel, ventriculaire droit, par chirurgie thoracique ouverte (thoracotomie, mini-thoracotomie, sternotomie)	37.99.21↔	Réparation d'un ventricule droit à double issue de type Fallot
37.6c.21↔	Révision sans remplacement d'un système d'assistance cardio-vasculaire, avec pompe, sans fonction d'échange gazeux, extracorporel, biventriculaire, par chirurgie thoracique ouverte (thoracotomie, mini-thoracotomie, sternotomie)	37.99.22↔	Réparation d'autre ventricule droit à double issue
37.6c.31↔	Révision sans remplacement d'un système d'assistance cardio-vasculaire, avec pompe, sans fonction d'échange gazeux, intracorporel, ventriculaire gauche, par chirurgie thoracique ouverte (thoracotomie, mini-thoracotomie, sternotomie)	37.99.23↔	Opération d'un coeur fonctionnellement/morphologiquement univentriculaire
37.6c.32↔	Révision sans remplacement d'un système d'assistance cardio-vasculaire, avec pompe, sans fonction d'échange gazeux, intracorporel, ventriculaire droit, par chirurgie thoracique ouverte (thoracotomie, mini-thoracotomie, sternotomie)	37.99.24↔	Réparation d'un coeur triatrial
37.6c.33↔	Révision sans remplacement d'un système d'assistance cardio-vasculaire, avec pompe, sans fonction d'échange gazeux, intracorporel, biventriculaire, par chirurgie thoracique ouverte (thoracotomie, mini-thoracotomie, sternotomie)	37.99.25↔	Réparation d'absence de valve pulmonaire
37.6c.61↔	Révision sans remplacement d'un système d'assistance cardio-vasculaire et pulmonaire, avec pompe, avec oxygénateur (y compris élimination de CO ₂), extracorporel, veino-veineux, par chirurgie extra-thoracique ouverte (p.ex. exposition du vaisseau sanguin)	37.99.29↔	Opérations d'anomalies congénitales du coeur, autre
37.6c.71↔	Révision sans remplacement d'un système d'assistance cardio-vasculaire et pulmonaire, avec pompe, avec oxygénateur (y compris élimination de CO ₂), extracorporel, veino-artériel ou veino-veino-artériel, par chirurgie thoracique ouverte (thoracotomie, mini-thoracotomie, sternotomie)	37.99.30↔	Ligature d'oreillette
37.6c.72↔	Révision sans remplacement d'un système d'assistance cardio-vasculaire et pulmonaire, avec pompe, avec générateur d'oxygène (y compris élimination de CO ₂), extracorporel, veino-artériel ou veino-veino-artériel, par chirurgie extra-thoracique ouverte (p.ex. exposition du vaisseau sanguin)	37.99.80↔	Réopération du coeur et du péricarde
37.6c.a1↔	Révision sans remplacement d'un système d'assistance cardio-vasculaire et pulmonaire, sans pompe, avec élimination de CO ₂ , extracorporel, artério-veineux, par chirurgie extra-thoracique ouverte (p.ex. exposition de vaisseau sanguin)	37.99.99↔	Autres opérations du coeur et du péricarde, autre
37.8a.00↔	Implantation de pace-maker permanent, SAP	37.9a.00↔	Implantation d'un système de stimulation du myocarde, SAP
37.8a.11↔	Implantation de pace-maker à chambre unique	37.9a.11↔	Implantation ou remplacement d'un système de modulation du myocarde (CCM)
37.8a.21↔	Implantation de pace-maker à double chambre, sans stimulation antitachycardique	37.9a.99↔	Implantation d'un système de stimulation du myocarde, autre
37.8a.22↔	Implantation de pace-maker à double chambre, avec stimulation antitachycardique	38.04.00↔	Incision de l'aorte, SAP
37.8a.31↔	Implantation de pace-maker à resynchronisation (CRT-P)	38.04.10↔	Incision de l'aorte ascendante et de la crosse aortique
37.8a.41↔	Implantation de pace-maker transveineux sans sonde	38.04.20↔	Incision de l'aorte descendante
37.8a.99↔	Implantation de pace-maker permanent, autre	38.04.30↔	Incision de l'aorte abdominale
37.8e.00↔	Implantation de cardioverteur ou défibrillateur, SAP	38.04.99↔	Incision de l'aorte, autre
37.8e.11↔	Implantation d'un défibrillateur à chambre unique	38.05.00↔	Incision d'autres vaisseaux thoraciques, SAP
37.8e.12↔	Implantation d'un défibrillateur à double chambre	38.05.10↔	Incision d'autres artères thoraciques
37.8e.21↔	Implantation de défibrillateur à resynchronisation (CRT-D)	38.05.20↔	Incision de veines thoraciques, SAP
37.8e.22↔	Implantation de défibrillateur à chambre unique avec capteur auriculaire	38.05.21↔	Incision de veines thoraciques profondes
37.8e.31↔	Implantation d'un système sous-cutané de défibrillation	38.05.29↔	Incision de veines thoraciques, autre
37.8e.99↔	Implantation de cardioverteur ou défibrillateur, autre	38.05.99↔	Incision d'autres vaisseaux thoraciques, autre
37.91↔	Massage cardiaque à thorax ouvert	38.07.00↔	Incision de veines abdominales, SAP
37.99.00↔	Autres opérations du coeur et du péricarde, SAP	38.07.10↔	Incision de veines abdominales profondes, SAP
37.99.10↔	Traitement par injection intramyocardique de cellules souches, SAP	38.07.11↔	Incision de la veine cave inférieure
37.99.11↔	Traitement par injection intramyocardique de cellules souches, sans enrichissement de fractions ni culture	38.07.12↔	Incision de la veine iliaque
		38.07.19↔	Incision de veines abdominales profondes, autre
		38.07.99↔	Incision de veines abdominales, autre
		38.14.00↔	Endartériectomie de l'aorte, SAP
		38.14.10↔	Endartériectomie de l'aorte ascendante et de la crosse aortique
		38.14.20↔	Endartériectomie de l'aorte descendante
		38.14.30↔	Endartériectomie de l'aorte abdominale
		38.14.99↔	Endartériectomie de l'aorte, autre
		38.15.00↔	Endartériectomie d'autres vaisseaux thoraciques, SAP
		38.15.10↔	Endartériectomie de l'artère sous-clavière
		38.15.20↔	Endartériectomie du tronc brachio-céphalique
		38.15.30↔	Endartériectomie de l'artère pulmonaire
		38.15.40↔	Endartériectomie de la veine pulmonaire
		38.15.99↔	Endartériectomie d'autres vaisseaux thoraciques, autre
		38.16.00↔	Endartériectomie d'artères abdominales, SAP
		38.16.10↔	Endartériectomie d'artères viscérales, SAP
		38.16.11↔	Endartériectomie du tronc coeliaque
		38.16.12↔	Endartériectomie de l'artère gastrique
		38.16.13↔	Endartériectomie de l'artère hépatique
		38.16.14↔	Endartériectomie de l'artère splénique
		38.16.15↔	Endartériectomie de l'artère rénale
		38.16.16↔	Endartériectomie de l'artère mésentérique
		38.16.17↔	Endartériectomie de l'artère lombaire
		38.16.18↔	Endartériectomie de l'artère iliaque
		38.16.19↔	Endartériectomie d'artères viscérales, autre
		38.16.99↔	Endartériectomie d'artères abdominales, autre
		38.31↔	Résection de vaisseaux intracrâniens, avec anastomose
		38.34.00↔	Résection de l'aorte, avec anastomose, SAP
		38.34.10↔	Résection de l'aorte ascendante et de la crosse aortique, avec anastomose
		38.34.20↔	Résection de l'aorte descendante, avec anastomose
		38.34.30↔	Résection de l'aorte abdominale, avec anastomose
		38.34.99↔	Résection de l'aorte, avec anastomose, autre
		38.35.00↔	Résection de vaisseaux thoraciques, avec anastomose, SAP
		38.35.10↔	Résection d'artères thoraciques, avec anastomose, SAP
		38.35.11↔	Résection de l'artère sous-clavière, avec anastomose

38.35.12↔	Résection du tronc brachio-céphalique, avec anastomose	38.47.11↔	Résection de la veine cave inférieure, avec remplacement
38.35.13↔	Résection de l'artère pulmonaire, avec anastomose	38.47.12↔	Résection de la veine iliaque, avec remplacement
38.35.19↔	Résection d'artères thoraciques, avec anastomose, autre	38.47.19↔	Résection de veines abdominales profondes, avec remplacement, autre
38.35.20↔	Résection de veines thoraciques, avec anastomose, SAP	38.47.99↔	Résection de veines abdominales, avec remplacement, autre
38.35.21↔	Résection de la veine pulmonaire, avec anastomose	38.48.00↔	Résection d'artères de membre inférieur, avec remplacement, SAP
38.35.22↔	Résection de la veine sous-clavière, avec anastomose	38.48.10↔	Résection de l'artère fémorale (commune) (superficielle), avec remplacement
38.35.23↔	Résection de la veine cave supérieure, avec anastomose	38.48.11↔	Résection de l'artère fémorale profonde, avec remplacement
38.35.28↔	Résection de veines thoraciques et d'autres veines profondes, avec anastomose	38.48.12↔	Résection de l'artère poplitée, avec remplacement
38.35.29↔	Résection de veines thoraciques, avec anastomose, autre	38.48.13↔	Résection d'artères de la jambe, avec remplacement
38.35.99↔	Résection de vaisseaux thoraciques, avec anastomose, autre	38.48.99↔	Résection d'artères de membre inférieur, avec remplacement, autre
38.36.00↔	Résection d'artères abdominales, avec anastomose, SAP	38.61↔	Autre excision de vaisseaux intracrâniens
38.36.10↔	Résection d'artères viscérales, avec anastomose, SAP	38.63.00↔	Autre excision de vaisseaux de membre supérieur, SAP
38.36.11↔	Résection du tronc coeliaque, avec anastomose	38.63.10↔	Autre excision d'artères de membre supérieur, SAP
38.36.12↔	Résection de l'artère gastrique, avec anastomose	38.63.11↔	Autre excision d'artères de la main
38.36.13↔	Résection de l'artère hépatique, avec anastomose	38.63.19↔	Autre excision d'artères de membre supérieur, autre
38.36.14↔	Résection de l'artère splénique, avec anastomose	38.63.20↔	Autre excision de veines de membre supérieur, SAP
38.36.15↔	Résection de l'artère rénale, avec anastomose	38.63.21↔	Autre excision de veines profondes de membre supérieur
38.36.16↔	Résection de l'artère mésentérique, avec anastomose	38.63.29↔	Autre excision de veines de membre supérieur, autre
38.36.17↔	Résection de l'artère iliaque, avec anastomose	38.63.99↔	Autre excision de vaisseaux de membre supérieur, autre
38.36.19↔	Résection d'artères viscérales, avec anastomose, autre	38.64.00↔	Autre excision de l'aorte, SAP
38.36.99↔	Résection d'artères abdominales, avec anastomose, autre	38.64.10↔	Autre excision de l'aorte thoracique
38.37.00↔	Résection de veines abdominales, avec anastomose, SAP	38.64.20↔	Autre excision de l'aorte abdominale
38.37.10↔	Résection de veines abdominales profondes, avec anastomose, SAP	38.64.99↔	Autre excision de l'aorte, autre
38.37.11↔	Résection de la veine cave inférieure, avec anastomose	38.65.00↔	Autre excision de vaisseaux thoraciques, SAP
38.37.12↔	Résection de la veine iliaque, avec anastomose	38.65.10↔	Autre excision d'artères thoraciques
38.37.19↔	Résection de veines abdominales profondes, avec anastomose, autre	38.65.20↔	Autre excision de veines thoraciques, SAP
38.37.99↔	Résection de veines abdominales, avec anastomose, autre	38.65.21↔	Autre excision de la veine cave supérieure
38.38.00↔	Résection d'artères de membre inférieur, avec anastomose, SAP	38.65.22↔	Autre excision d'autres veines thoraciques profondes
38.38.10↔	Résection de l'artère fémorale (commune) (superficielle), avec anastomose	38.65.29↔	Autre excision de veines thoraciques, autre
38.38.11↔	Résection de l'artère fémorale profonde, avec anastomose	38.65.99↔	Autre excision de vaisseaux thoraciques, autre
38.38.12↔	Résection de l'artère poplitée, avec anastomose	38.81↔	Autre occlusion chirurgicale de vaisseaux intracrâniens
38.38.99↔	Résection d'artères de membre inférieur, avec anastomose, SAP	38.84.00↔	Autre occlusion chirurgicale de l'aorte, SAP
38.41↔	Résection de vaisseaux intracrâniens, avec remplacement	38.84.10↔	Autre occlusion chirurgicale de l'aorte thoracique
38.44.00↔	Résection de l'aorte abdominale, avec remplacement, SAP	38.84.20↔	Autre occlusion chirurgicale de l'aorte abdominale
38.44.10↔	Résection de l'aorte abdominale, par voie suprarénale, avec remplacement	38.84.99↔	Autre occlusion chirurgicale de l'aorte, autre
38.44.11↔	Résection de l'aorte abdominale, par voie infrarénale, avec remplacement	38.85.00↔	Autre occlusion chirurgicale d'autres vaisseaux thoraciques, SAP
38.44.12↔	Résection de l'aorte abdominale, par voie juxtarénale, avec remplacement	38.85.10↔	Autre occlusion chirurgicale d'autres artères thoraciques, SAP
38.44.99↔	Résection de l'aorte abdominale, avec remplacement, autre	38.85.11↔	Autre occlusion chirurgicale de l'artère sous-clavière
38.45.00↔	Résection de vaisseau thoracique, avec remplacement, SAP	38.85.12↔	Autre occlusion chirurgicale de l'artère pulmonaire
38.45.10↔	Résection de l'aorte thoracique avec remplacement, SAP	38.85.13↔	Autre occlusion chirurgicale du tronc brachio-céphalique
38.45.11↔	Résection de l'aorte ascendante ou de la crosse aortique, avec remplacement	38.85.19↔	Autre occlusion chirurgicale d'autres artères thoraciques, autre
38.45.12↔	Résection de l'aorte thoracique, avec remplacement	38.85.20↔	Autre occlusion chirurgicale de veines thoraciques, SAP
38.45.13↔	Résection de l'aorte thoraco-abdominale, avec remplacement	38.85.21↔	Autre occlusion chirurgicale de la veine cave supérieure
38.45.14↔	Résection de l'aorte thoracique avec remplacement par prothèse hybride	38.85.22↔	Autre occlusion chirurgicale de la veine pulmonaire
38.45.19↔	Résection de l'aorte thoracique avec remplacement, autre	38.85.23↔	Autre occlusion chirurgicale de la veine sous-clavière
38.45.20↔	Résection d'autres vaisseaux thoraciques, avec remplacement, SAP	38.85.28↔	Autre occlusion chirurgicale d'autres veines thoraciques profondes
38.45.21↔	Résection de l'artère pulmonaire, avec remplacement	38.85.29↔	Autre occlusion chirurgicale de veines thoraciques, autre
38.45.22↔	Résection du tronc brachio-céphalique, avec remplacement	38.85.99↔	Autre occlusion chirurgicale d'autres vaisseaux thoraciques, autre
38.45.29↔	Résection d'autres artères thoraciques, avec remplacement	39.0x.00↔	Shunt d'artère systémique à pulmonaire, SAP
38.45.30↔	Résection de veine thoracique, avec remplacement, SAP	39.0x.10↔	Anastomose entre artère sous-clavière et artère pulmonaire (Blalock-Taussig)
38.45.31↔	Résection de la veine cave supérieure, avec remplacement	39.0x.11↔	Anastomose entre aorte et artère pulmonaire droite (Waterston-Cooley)
38.45.38↔	Résection d'autres veines thoraciques profondes, avec remplacement	39.0x.12↔	Anastomose entre aorte descendante et artère pulmonaire gauche (Potts-Smith)
38.45.39↔	Résection de veines thoraciques, avec remplacement, autre	39.0x.13↔	Anastomose entre artère pulmonaire gauche et droite
38.45.99↔	Résection de vaisseaux thoraciques, avec remplacement, autre	39.0x.20↔	Shunt prothétique d'artère pulmonaire à aorte, central
38.46↔	Résection d'artères abdominales, avec remplacement	39.0x.21↔	Shunt prothétique d'artère pulmonaire à aorte, périphérique
38.47.00↔	Résection de veines abdominales, avec remplacement, SAP	39.0x.23↔	Cerclage (banding) de l'artère pulmonaire
38.47.10↔	Résection de veines abdominales profondes, avec remplacement, SAP	39.0x.24↔	Shunt d'artère systémique à pulmonaire, opération de Damus-Kay-Stansel
		39.0x.99↔	Shunt d'artère systémique à pulmonaire, autre
		39.10↔	Shunt veineux intra-abdominal, SAP
		39.11.00↔	Création et révision de shunt portosystémique, TIPSS, SAP

39.11.11↔	Création de shunt portosystémique, recours à l'angioplastie percutanée (à ballonnet)	39.29.20↔	Pontage ou shunt vasculaire d'artères de membre supérieur
39.11.12↔	Création de shunt portosystémique, thrombolyse et thrombectomie percutanées	39.29.30↔	Autre pontage ou shunt vasculaire (périphérique), extra-anatomique, SAP
39.11.13↔	Création de shunt portosystémique, utilisation d'un stent	39.29.31↔	Shunt ou pontage vasculaire sous-clavio-fémoral
39.11.21↔	Révision de shunt portosystémique, fermeture percutanée	39.29.32↔	Shunt ou pontage vasculaire axillo-fémoral
39.11.22↔	Révision de shunt portosystémique, recours à l'insertion d'un stent	39.29.33↔	Pontage croisé fémoro-fémoral
39.11.23↔	Révision de shunt portosystémique avec thrombectomie et thrombolyse percutanées	39.29.39↔	Autre pontage ou shunt vasculaire (périphérique), extra-anatomique, autre
39.11.24↔	Révision de shunt portosystémique avec réduction percutanée du diamètre d'un shunt portosystémique existant	39.29.40↔	Shunt ou pontage vasculaire de veines
39.11.99↔	Création et révision de shunt portosystémique, TIPSS, autre	39.29.80↔	Shunt peropératoire temporaire, SAP
39.19↔	Shunt veineux intra-abdominal, autre	39.29.81↔	Shunt peropératoire temporaire, artério-artériel
39.21.00↔	Anastomose de veine cave à artère pulmonaire, SAP	39.29.82↔	Shunt peropératoire temporaire, artério-veineux
39.21.10↔	Opération de Glenn sur un coeur fonctionnellement/morphologiquement univentriculaire	39.29.89↔	Shunt peropératoire temporaire, autre
39.21.99↔	Anastomose de veine cave à artère pulmonaire, autre	39.29.99↔	Autre pontage ou shunt vasculaire (périphérique), autre
39.22.00↔	Pontage entre aorte, artère sous-clavière et carotide, SAP	39.2a↔	Pontage ou shunt vasculaire intra-intracrânien
39.22.10↔	Pontage de l'artère carotide, SAP	39.31.00↔	Suture d'artère, SAP
39.22.11↔	Pontage carotido-carotidien	39.31.10↔	Suture d'artère de la tête et du cou, SAP
39.22.12↔	Pontage entre artère carotide et artère vertébrale	39.31.11↔	Suture d'artère intracrânienne
39.22.13↔	Pontage entre artère carotide et artère sous-clavière [pontage carotido-sous-clavier]	39.31.19↔	Suture d'artère de la tête et du cou, autre
39.22.14↔	Pontage entre artère carotide et aorte	39.31.20↔	Suture d'artère du bras, SAP
39.22.19↔	Pontage de l'artère carotide, autre	39.31.21↔	Suture de l'artère axillaire
39.22.20↔	Pontage de l'artère sous-clavière, SAP	39.31.22↔	Suture de l'artère brachiale
39.22.21↔	Pontage entre artère sous-clavière et aorte	39.31.29↔	Suture d'artère du bras, autre
39.22.29↔	Pontage de l'artère sous-clavière, autre	39.31.30↔	Suture d'artère de l'avant-bras
39.22.99↔	Pontage entre aorte, artère sous-clavière et carotide, autre	39.31.40↔	Suture d'artère de la main
39.23↔	Autre pontage ou shunt vasculaire intrathoracique	39.31.50↔	Suture d'artère du membre inférieur
39.24↔	Bypass aorto-rénal	39.31.60↔	Suture de l'aorte, SAP
39.25.00↔	Pontage entre aorte, artère iliaque et artère fémorale, SAP	39.31.61↔	Suture de l'aorte thoracique
39.25.10↔	Pontage aorto-iliaque-fémoral, aortique, SAP	39.31.62↔	Suture de l'aorte abdominale
39.25.11↔	Pontage aorto-iliaque	39.31.69↔	Suture de l'aorte, autre
39.25.12↔	Pontage aorto-fémoral	39.31.70↔	Suture d'autres artères thoraciques, SAP
39.25.13↔	Pontage aorto-poplité	39.31.71↔	Suture de l'artère pulmonaire
39.25.14↔	Pontage aorto-crural	39.31.72↔	Suture du tronc brachio-céphalique
39.25.19↔	Pontage aorto-iliaque-fémoral, aortique, autre	39.31.73↔	Suture de l'artère sous-clavière
39.25.20↔	Pontage iliaque-fémoral, SAP	39.31.79↔	Suture d'artères thoraciques, autre
39.25.21↔	Pontage ilio-iliaque	39.31.80↔	Suture d'artères abdominales, SAP
39.25.22↔	Pontage ilio-fémoral	39.31.81↔	Suture du tronc coeliaque
39.25.23↔	Pontage ilio-poplité	39.31.82↔	Suture de l'artère gastrique
39.25.24↔	Pontage ilio-crural	39.31.83↔	Suture de l'artère hépatique
39.25.29↔	Pontage iliaque-fémoral, autre	39.31.84↔	Suture de l'artère splénique
39.25.30↔	Pontage par le trou obturateur (extra-anatomique)	39.31.85↔	Suture de l'artère rénale
39.25.99↔	Pontage entre aorte, artère iliaque et artère fémorale, autre	39.31.86↔	Suture de l'artère mésentérique
39.26.00↔	Autre pontage ou shunt vasculaire intra-abdominal, SAP	39.31.87↔	Suture de l'artère lombaire
39.26.10↔	Autre pontage ou shunt vasculaire intra-abdominal, artères viscérales	39.31.88↔	Suture de l'artère iliaque
39.26.11↔	Autre pontage ou shunt vasculaire intra-abdominal, aorte	39.31.89↔	Suture d'artères abdominales, autre
39.26.12↔	Autre pontage ou shunt vasculaire intra-abdominal, artère rénale	39.31.99↔	Suture d'artère, autre
39.26.19↔	Autre pontage ou shunt vasculaire intra-abdominal, autres artères viscérales	39.49.00↔	Autre révision après intervention vasculaire, SAP
39.26.99↔	Autre pontage ou shunt vasculaire intra-abdominal, autre	39.49.10↔	Révision d'anastomose vasculaire
39.27.00↔	Fistule artério-veineuse pour hémodialyse, SAP	39.49.20↔	Révision d'implant vasculaire
39.27.09↔	Fistule artério-veineuse pour hémodialyse, autre	39.49.21↔	Remplacement d'implant vasculaire
39.27.10↔	Mise en place d'une fistule artério-veineuse pour hémodialyse	39.49.22↔	Ablation d'implant vasculaire
39.27.11↔	Mise en place d'une fistule artério-veineuse avec matériel allogène ou alloplastique pour hémodialyse	39.49.30↔	Remplacement de conduit cardiaque
39.28↔	Pontage ou shunt vasculaire extra-intracrânien	39.49.99↔	Autre révision après intervention vasculaire, autre
39.29.00↔	Autre pontage ou shunt vasculaire (périphérique), SAP	39.51.00↔	Clippage d'anévrisme, SAP
39.29.10↔	Pontage ou shunt vasculaire d'artères de membre inférieur, SAP	39.51.11↔	Clippage d'anévrisme intracrânien
39.29.11↔	Shunt ou pontage vasculaire fémoro-fémoral	39.51.99↔	Clippage d'anévrisme, autre
39.29.12↔	Shunt ou pontage vasculaire fémoro-poplité	39.52.00↔	Autre réparation d'anévrisme, SAP
39.29.13↔	Shunt ou pontage vasculaire fémoro-crural	39.52.10↔	Autre réparation d'anévrisme de vaisseaux de la tête et du cou, SAP
39.29.14↔	Shunt ou pontage vasculaire fémoro-pédieux	39.52.11↔	Autre réparation d'anévrisme de vaisseaux intracrâniens
39.29.15↔	Shunt ou pontage vasculaire poplitéo-crural ou poplitéo-pédieux	39.52.19↔	Autre réparation d'anévrisme de vaisseaux de la tête et du cou, autre
39.29.16↔	Pontage ou shunt vasculaire d'artères de la jambe et du pied	39.52.20↔	Autre réparation d'anévrisme de l'aorte, SAP
39.29.19↔	Pontage ou shunt vasculaire d'artères de membre inférieur, autre	39.52.21↔	Autre réparation chirurgicale ouverte d'anévrisme de l'aorte ascendante, de la crosse aortique et de l'aorte thoracique
		39.52.22↔	Autre réparation chirurgicale ouverte d'anévrisme de l'aorte abdominale
		39.52.29↔	Autre réparation d'anévrisme de l'aorte, autre
		39.54.00↔	Opération de réentrée, SAP
		39.54.10↔	Opération de réentrée, aorte thoracique

39.54.20↔	Opération de réentrée, aorte abdominale	39.57.30↔	Réparation de vaisseaux thoraciques avec patch synthétique, SAP
39.54.99↔	Opération de réentrée, autre	39.57.31↔	Réparation de l'aorte thoracique avec patch synthétique
39.56.00↔	Réparation de vaisseau sanguin, avec patch de tissu (plastie), SAP	39.57.32↔	Réparation de la veine pulmonaire avec patch synthétique
39.56.10↔	Réparation de vaisseaux de la tête et du cou avec patch de tissu, SAP	39.57.33↔	Réparation de la veine cave supérieure avec patch synthétique
39.56.11↔	Réparation de vaisseaux intracrâniens avec patch de tissu	39.57.39↔	Réparation de vaisseaux thoraciques avec patch synthétique, autre
39.56.12↔	Réparation de la veine jugulaire avec patch de tissu	39.57.40↔	Réparation d'artères abdominales avec patch synthétique, SAP
39.56.19↔	Réparation de vaisseaux de la tête et du cou avec patch de tissu, autre	39.57.41↔	Réparation de l'aorte abdominale avec patch synthétique
39.56.20↔	Réparation de vaisseaux du membre supérieur avec patch de tissu, SAP	39.57.42↔	Réparation du tronc coeliaque avec patch synthétique
39.56.21↔	Réparation d'artères du membre supérieur avec patch de tissu	39.57.43↔	Réparation de l'artère gastrique avec patch synthétique
39.56.22↔	Réparation de la veine sous-clavière, de la veine axillaire et de la veine brachio-céphalique avec patch de tissu	39.57.44↔	Réparation de l'artère hépatique avec patch synthétique
39.56.23↔	Réparation d'autres veines profondes du membre supérieur avec patch de tissu	39.57.45↔	Réparation de l'artère splénique avec patch synthétique
39.56.29↔	Réparation de vaisseaux du membre supérieur avec patch de tissu, autre	39.57.46↔	Réparation de l'artère rénale avec patch synthétique
39.56.30↔	Réparation de vaisseaux thoraciques avec patch de tissu, SAP	39.57.47↔	Réparation de l'artère mésentérique avec patch synthétique
39.56.31↔	Réparation de l'aorte thoracique avec patch de tissu	39.57.48↔	Réparation de l'artère iliaque avec patch synthétique
39.56.32↔	Réparation de la veine pulmonaire avec patch de tissu	39.57.49↔	Réparation d'artères abdominales avec patch synthétique, autre
39.56.33↔	Réparation de la veine cave supérieure avec patch de tissu	39.57.50↔	Réparation de veines abdominales avec patch synthétique, SAP
39.56.39↔	Réparation de vaisseaux thoraciques avec patch de tissu, autre	39.57.51↔	Réparation de la veine cave inférieure avec patch synthétique
39.56.40↔	Réparation d'artères abdominales avec patch de tissu, SAP	39.57.52↔	Réparation de la veine iliaque avec patch synthétique
39.56.41↔	Réparation de l'aorte abdominale avec patch de tissu	39.57.59↔	Réparation de veines abdominales avec patch synthétique, autre
39.56.42↔	Réparation du tronc coeliaque avec patch de tissu	39.57.60↔	Réparation de vaisseaux du membre inférieur avec patch synthétique, SAP
39.56.43↔	Réparation de l'artère gastrique avec patch de tissu	39.57.61↔	Réparation d'artères du membre inférieur avec patch synthétique
39.56.44↔	Réparation de l'artère hépatique avec patch de tissu	39.57.62↔	Réparation de la veine fémorale et de la veine poplitée avec patch synthétique
39.56.45↔	Réparation de l'artère splénique avec patch de tissu	39.57.63↔	Réparation d'autres veines profondes du membre inférieur avec patch synthétique
39.56.46↔	Réparation de l'artère rénale avec patch de tissu	39.57.64↔	Réparation de veines superficielles de la cuisse avec patch synthétique
39.56.47↔	Réparation de l'artère mésentérique avec patch de tissu	39.57.69↔	Réparation de vaisseaux du membre inférieur avec patch synthétique, autre
39.56.48↔	Réparation de l'artère iliaque avec patch de tissu	39.57.99↔	Réparation de vaisseau sanguin avec patch synthétique (plastie), autre
39.56.49↔	Réparation d'artères abdominales avec patch de tissu, autre	39.58↔	Réparation de vaisseau sanguin, avec patch de type non précisé
39.56.50↔	Réparation de veines abdominales avec patch de tissu, SAP	39.59.10↔	Transposition d'artères, SAP
39.56.51↔	Réparation de la veine cave inférieure avec patch de tissu	39.59.11↔	Transposition d'artère vertébrale extracrânienne
39.56.52↔	Réparation de la veine iliaque avec patch de tissu	39.59.12↔	Transposition d'autres artères extracrâniennes de la tête et du cou
39.56.59↔	Réparation de veines abdominales avec patch de tissu, autre	39.59.13↔	Transposition d'artères de membre supérieur
39.56.60↔	Réparation de vaisseaux du membre inférieur avec patch de tissu, SAP	39.59.14↔	Transposition d'artères thoraciques
39.56.61↔	Réparation d'artères du membre inférieur avec patch de tissu	39.59.15↔	Transposition de l'artère gastrique, de l'artère hépatique et de l'artère splénique
39.56.62↔	Réparation de la veine fémorale et de la veine poplitée avec patch de tissu	39.59.16↔	Transposition de l'artère rénale
39.56.63↔	Réparation d'autres veines profondes du membre inférieur avec patch de tissu	39.59.17↔	Transposition de l'artère mésentérique
39.56.64↔	Réparation de veines superficielles de la cuisse avec patch de tissu	39.59.18↔	Transposition d'autres artères viscérales
39.56.69↔	Réparation de vaisseaux du membre inférieur avec patch de tissu, autre	39.59.19↔	Transposition de l'artère iliaque
39.56.99↔	Réparation de vaisseau sanguin avec patch de tissu (plastie), autre	39.59.20↔	Transposition d'autres artères abdominales
39.57.00↔	Réparation de vaisseau sanguin avec patch synthétique (plastie), SAP	39.59.21↔	Transposition d'artères de membre inférieur
39.57.10↔	Réparation de vaisseaux de la tête et du cou avec patch synthétique, SAP	39.59.29↔	Transposition d'artères, autre
39.57.11↔	Réparation de vaisseaux intracrâniens avec patch synthétique	39.59.30↔	Autre réparation de vaisseaux de la tête et du cou, SAP
39.57.12↔	Réparation d'artères extracrâniennes de la tête et du cou avec patch synthétique	39.59.31↔	Autre réparation de vaisseaux intracrâniens
39.57.13↔	Réparation de la veine jugulaire avec patch synthétique	39.59.32↔	Autre réparation d'artère vertébrale extracrânienne
39.57.19↔	Réparation de vaisseaux de la tête et du cou avec patch synthétique, autre	39.59.33↔	Autre réparation d'artères extracrâniennes de la tête et du cou, autre
39.57.20↔	Réparation de vaisseaux du membre supérieur avec patch synthétique, SAP	39.59.34↔	Autre réparation de la veine jugulaire
39.57.21↔	Réparation d'artères du membre supérieur avec patch synthétique	39.59.39↔	Autre réparation de vaisseaux de la tête et du cou, autre
39.57.22↔	Réparation de la veine sous-clavière, de la veine axillaire et de la veine brachio-céphalique avec patch synthétique	39.59.40↔	Autre réparation de vaisseaux de membre supérieur, SAP
39.57.23↔	Réparation d'autres veines profondes du membre supérieur avec patch synthétique	39.59.41↔	Autre réparation d'artères de membre supérieur
39.57.29↔	Réparation de vaisseaux du membre supérieur avec patch synthétique, autre	39.59.42↔	Autre réparation de la veine sous-clavière, de la veine axillaire et de la veine brachio-céphalique
		39.59.48↔	Autre réparation d'autres veines profondes du membre supérieur
		39.59.49↔	Autre réparation de vaisseaux de membre supérieur, autre
		39.59.50↔	Autre réparation de vaisseaux thoraciques, SAP
		39.59.51↔	Autre réparation de l'aorte thoracique
		39.59.52↔	Autre réparation de l'artère pulmonaire
		39.59.53↔	Autre réparation d'artères thoraciques, autre

39.59.54↔	Autre réparation de la veine pulmonaire	42.53↔	Anastomose oesophagienne intrathoracique avec interposition d'intestin grêle
39.59.55↔	Autre réparation de la veine cave supérieure	42.54↔	Autre anastomose oeso-entérale intrathoracique
39.59.59↔	Autre réparation de vaisseaux thoraciques, autre	42.55↔	Anastomose oesophagienne intrathoracique avec interposition colique
39.59.60↔	Autre réparation d'artères abdominales, SAP	42.56↔	Autre anastomose oeso-colique intrathoracique
39.59.61↔	Autre réparation de l'aorte abdominale	42.58↔	Anastomose oesophagienne intrathoracique avec autre interposition
39.59.62↔	Autre réparation du tronc coeliaque	42.59↔	Autre anastomose intrathoracique de l'oesophage
39.59.63↔	Autre réparation de l'artère gastrique	42.61↔	Oesophago-oesophagostomie anté sternale
39.59.64↔	Autre réparation de l'artère hépatique	42.62↔	Oesophago-gastrostomie anté sternale
39.59.65↔	Autre réparation de l'artère splénique	42.63↔	Anastomose oesophagienne anté sternale avec interposition d'intestin grêle
39.59.66↔	Autre réparation de l'artère rénale	42.64↔	Autre oesophago-entérostomie anté sternale
39.59.67↔	Autre réparation de l'artère mésentérique	42.65↔	Anastomose oesophagienne anté sternale avec interposition colique
39.59.68↔	Autre réparation de l'artère iliaque	42.66↔	Autre oesophago-colostomie anté sternale
39.59.69↔	Autre réparation d'artères abdominales, autre	42.68↔	Autre anastomose oesophagienne anté sternale avec interposition
39.59.70↔	Autre réparation de veines abdominales, SAP	42.69↔	Autre anastomose oesophagienne anté sternale
39.59.71↔	Autre réparation de la veine cave inférieure	42.85↔	Réparation de sténose oesophagienne
39.59.72↔	Autre réparation de la veine iliaque	42.87↔	Autre greffe de l'oesophage
39.59.79↔	Autre réparation de veines abdominales, autre	43.5↔	Gastrectomie partielle, avec anastomose oesophagienne
39.59.80↔	Autre réparation de vaisseaux de membre inférieur, SAP	43.6x.00↔	Gastrectomie partielle, avec anastomose duodénale, SAP
39.59.81↔	Autre réparation d'artères de membre inférieur	43.6x.10↔	Résection du pylore avec anastomose duodénale
39.59.82↔	Autre réparation de la veine fémorale	43.6x.20↔	Opération de Billroth I
39.59.83↔	Autre réparation de la veine poplitée	43.6x.99↔	Gastrectomie partielle, avec anastomose duodénale, autre
39.59.88↔	Autre réparation d'autres veines profondes du membre inférieur	43.7x.00↔	Gastrectomie partielle, avec anastomose jéjunale, SAP
39.59.89↔	Autre réparation de vaisseaux de membre inférieur, autre	43.7x.10↔	Gastrectomie partielle (résection des 2/3) avec anastomose jéjunale
39.59.90↔	Autre réparation de vaisseau, plastie de valves veineuses	43.7x.20↔	Gastrectomie partielle (résection des 4/5) avec anastomose jéjunale
39.73.00↔	Implantation endovasculaire de greffe sur l'aorte thoracique, SAP	43.7x.99↔	Gastrectomie partielle, avec anastomose jéjunale, autre
39.73.10↔	Implantation endovasculaire de greffe sur l'aorte thoracique, sans fenestration ni bras latéral	43.81↔	Gastrectomie partielle, avec transposition jéjunale
39.73.11↔	Implantation endovasculaire de greffe sur l'aorte thoracique, avec fenestration ou bras latéral	43.89.00↔	Autre gastrectomie partielle, SAP
39.73.20↔	Implantation endovasculaire de greffe sur l'aorte thoraco-abdominale	43.89.10↔	Résection segmentaire de l'estomac
39.73.99↔	Implantation endovasculaire de greffe sur l'aorte thoracique, autre	43.89.20↔	Dérivation bilio-pancréatique de l'estomac selon Scopinaro, technique à ciel ouvert
39.77.00↔	Intervention endovasculaire transluminale percutanée sur vaisseau(x) intracrânien(s), SAP	43.89.21↔	Dérivation bilio-pancréatique de l'estomac selon Scopinaro, par laparoscopie
39.77.10↔	Angioplastie percutanée à ballonnet de vaisseau(x) intracrânien(s)	43.89.30↔	Dérivation bilio-pancréatique de l'estomac avec switch duodénal [BPD-DS], chirurgicale ouverte
39.77.20↔	Bladeangioplastie percutanée de vaisseau(x) intracrânien(s)	43.89.31↔	Dérivation bilio-pancréatique de l'estomac avec switch duodénal [BPD-DS], laparoscopique
39.77.30↔	Angioplastie percutanée au laser de vaisseau(x) intracrânien(s)	43.89.40↔	Tubulisation gastrique (sleeve resection), technique à ciel ouvert
39.77.40↔	Athérectomie percutanée de vaisseau(x) intracrânien(s)	43.89.41↔	Tubulisation gastrique (sleeve resection), par laparoscopie
39.77.60↔	Thrombectomie percutanée de vaisseau(x) intracrânien(s), SAP	43.89.42↔	Sleeve resection après mise en place d'un anneau gastrique, chirurgicale ouverte
39.77.61↔	Thrombectomie percutanée à lame rotative de vaisseau(x) intracrânien(s)	43.89.43↔	Sleeve resection après mise en place d'un anneau gastrique, laparoscopique
39.77.62↔	Thrombectomie percutanée de vaisseau(x) intracrânien(s) assistée par stent	43.89.44↔	Re-sleeve resection, chirurgicale ouverte
39.77.69↔	Thrombectomie percutanée de vaisseau(x) intracrânien(s), autre	43.89.45↔	Re-sleeve resection, laparoscopique
39.77.99↔	Intervention endovasculaire transluminale percutanée sur vaisseau(x) intracrânien(s), autre	43.89.50↔	Switch duodénal après sleeve resection (seconde intervention), technique à ciel ouvert
42.40↔	Oesophagectomie, SAP	43.89.51↔	Switch duodénal après sleeve resection (seconde intervention), par laparoscopie
42.41.00↔	Oesophagectomie partielle, SAP	43.89.90↔	Autre gastrectomie partielle atypique
42.41.10↔	Oesophagectomie partielle, sans rétablissement de continuité	43.89.99↔	Autre gastrectomie partielle, autre
42.41.20↔	Oesophagectomie partielle, avec rétablissement de continuité	43.91↔	Gastrectomie totale avec interposition intestinale
42.41.99↔	Oesophagectomie partielle, autre	43.99.00↔	Autre gastrectomie totale, SAP
42.42.00↔	Oesophagectomie totale, SAP	43.99.10↔	Gastrectomie résiduelle à la suite d'une intervention bariatrique, chirurgicale ouverte
42.42.10↔	Oesophagectomie totale, sans rétablissement de la continuité	43.99.11↔	Gastrectomie résiduelle à la suite d'une intervention bariatrique, laparoscopique
42.42.20↔	Oesophagectomie totale avec rétablissement de la continuité, par voie transmédiastinale	43.99.99↔	Autre gastrectomie totale, autre
42.42.21↔	Oesophagectomie totale avec rétablissement de la continuité, par voie thoraco-abdominale	44.31.00↔	Bypass gastrique, SAP
42.42.29↔	Oesophagectomie totale avec rétablissement de la continuité, par autre abord	44.31.09↔	Bypass gastrique, autre
42.42.99↔	Oesophagectomie totale, autre	44.31.11↔	Bypass gastrique proximal, chirurgical ouvert
42.51.00↔	Anastomose oesophago-oesophagienne intrathoracique, SAP	44.31.12↔	Bypass gastrique proximal, laparoscopique
42.51.10↔	Anastomose oesophago-oesophagienne intrathoracique, correction d'atrésie pour rétablissement du transit pharyngo-oesophagien et réparation de fistule trachéo-oesophagienne congénitale	44.31.13↔	Bypass gastrique proximal après Sleeve resection, intervention inverse, chirurgical ouvert
42.51.99↔	Anastomose oesophago-oesophagienne intrathoracique, autre		
42.52↔	Anastomose oeso-gastrique intrathoracique		

44.31.14↔	Bypass gastrique proximal après Sleeve resection, intervention inverse, laparoscopique	45.91.11↔	Création d'une anastomose basse (au pied de l'anse Braun) sur l'intestin grêle après une intervention bariatrique, chirurgicale ouverte
44.31.15↔	Bypass gastrique proximal après Gastric Banding, à la suite d'une intervention bariatrique, chirurgical ouvert	45.91.12↔	Création d'une anastomose basse (au pied de l'anse Braun) sur l'intestin grêle après une intervention bariatrique, laparoscopique
44.31.16↔	Bypass gastrique proximal après Gastric Banding, à la suite d'une intervention bariatrique, laparoscopique	45.91.99↔	Anastomose entre intestin grêle et intestin grêle, autre
44.31.21↔	Bypass gastrique distal, chirurgical ouvert	45.92↔	Anastomose entre intestin grêle et moignon rectal
44.31.22↔	Bypass gastrique distal, laparoscopique	45.93↔	Autre anastomose entre intestin grêle et gros intestin
44.31.31↔	Omega-loop Gastric Bypass, par chirurgie ouverte	45.94↔	Anastomose entre gros intestin et gros intestin
44.31.32↔	Omega-loop Gastric Bypass, par laparoscopie	45.95↔	Anastomose à l'anus
44.38↔	Gastro-entérostomie laparoscopique	46.13↔	Colostomie permanente
44.39↔	Autre gastro-entérostomie	46.23↔	Autre iléostomie permanente
44.42↔	Suture d'ulcère duodénal	46.33↔	Réalisation d'une duodénotomie
44.5x.00↔	Révision d'anastomose gastrique, SAP	46.34↔	Réalisation chirurgicale ouverte d'une jéjunostomie
44.5x.10↔	Révision d'anastomose gastrique après opération de Billroth I et II	46.39.00↔	Autre entérostomie, SAP
44.5x.21↔	Révision d'anastomose gastrique après bypass gastrique ou avec interposition intestinale, chirurgicale ouverte	46.39.10↔	Autre entérostomie, réalisation d'une anastomose selon Bishop-Koop
44.5x.22↔	Révision d'anastomose gastrique après bypass gastrique ou avec interposition intestinale, laparoscopique	46.39.99↔	Autre entérostomie, autre
44.5x.31↔	Révision de poche après bypass gastrique, chirurgicale ouverte	46.99.10↔	Décompression de l'intestin
44.5x.32↔	Révision de poche après bypass gastrique, laparoscopique	46.99.51↔	Insertion ou remplacement de prothèse non auto-expandible dans l'intestin, par chirurgie ouverte
44.5x.41↔	Révision à la suite d'une dérivation bilio-pancréatique [BPD], chirurgicale ouverte	46.99.52↔	Insertion ou remplacement de prothèse non auto-expandible dans l'intestin, par laparoscopie
44.5x.42↔	Révision à la suite d'une dérivation bilio-pancréatique [BPD], laparoscopique	46.99.61↔	Insertion ou remplacement de prothèse auto-expandible dans l'intestin, par chirurgie ouverte
44.5x.43↔	Intervention inversée à la suite d'une dérivation bilio-pancréatique [BPD], chirurgicale ouverte	46.99.62↔	Insertion ou remplacement de prothèse auto-expandible dans l'intestin, par laparoscopie
44.5x.44↔	Intervention inversée à la suite d'une dérivation bilio-pancréatique [BPD], laparoscopique	46.99.71↔	Enlèvement chirurgical ouvert de prothèse de l'intestin
44.5x.51↔	Intervention inversée après bypass gastrique, chirurgicale ouverte	46.99.72↔	Enlèvement laparoscopique de prothèse de l'intestin
44.5x.52↔	Intervention inversée après bypass gastrique, laparoscopique	46.99.80↔	Section des brides de Ladd
44.5x.99↔	Révision d'anastomose gastrique, autre	46.99.91↔	Autres opérations chirurgicale ouverte de l'intestin
44.63.00↔	Fermeture d'autre fistule gastrique, SAP	46.99.92↔	Autres opérations laparoscopique de l'intestin
44.63.11↔	Fermeture chirurgicale ouverte d'autre fistule gastrique	46.99.93↔	Fermeture de brèche du méso lors d'hernie interne, chirurgicale ouverte
44.63.12↔	Fermeture laparoscopique d'autre fistule gastrique	46.99.94↔	Fermeture de brèche du méso lors d'hernie interne, laparoscopique
44.63.99↔	Fermeture d'autre fistule gastrique, autre	48.1↔	Rectostomie
45.51↔	Isolement de segment d'intestin grêle	48.41↔	Résection sous-muqueuse du rectum (opération de Soave)
45.52↔	Isolement de segment du gros intestin	48.49↔	Autre résection du rectum avec abaissement du côlon
45.61↔	Résection segmentaire multiple d'intestin grêle	48.50↔	Résection du rectum sans conservation du sphincter, SAP
45.62↔	Autre résection partielle d'intestin grêle	48.51↔	Résection abdomino-périnéale du rectum
45.63.00↔	Exérèse totale de l'intestin grêle, SAP	48.52↔	Résection abdomino-périnéale du rectum, étendue
45.63.99↔	Exérèse totale de l'intestin grêle, autre	48.53↔	Résection abdomino-sacrée, sacro-périnéale et périnéale du rectum
45.70↔	Excision partielle du gros intestin, SAP	48.54↔	Résection abdomino-sacrée, sacro-périnéale et périnéale du rectum, étendue
45.71↔	Résection segmentaire multiple du gros intestin	48.59↔	Résection du rectum sans conservation du sphincter, autre
45.73↔	Hémi-colectomie droite	48.65↔	Résection du rectum selon Duhamel
45.74↔	Exérèse du côlon transverse	48.66.00↔	Résection du rectum avec conservation du sphincter, SAP
45.75↔	Hémi-colectomie gauche	48.66.09↔	Résection du rectum avec conservation du sphincter, autre
45.76.00↔	Sigmoïdectomie, SAP	48.66.11↔	Résection en manchette et résection tubulaire du rectum, avec anastomose, par chirurgie ouverte
45.76.09↔	Sigmoïdectomie, autre	48.66.12↔	Résection en manchette et résection tubulaire du rectum, avec entérostomie et fermeture du bout distal, par chirurgie ouverte
45.76.11↔	Sigmoïdectomie, par chirurgie ouverte	48.66.13↔	Résection en manchette et résection tubulaire du rectum, avec anastomose, par laparoscopie
45.76.21↔	Sigmoïdectomie, par laparoscopie	48.66.14↔	Résection en manchette et résection tubulaire du rectum, avec entérostomie et fermeture du bout distal, par laparoscopie
45.79.00↔	Autre excision partielle du gros intestin, SAP	48.66.15↔	Résection en manchette et résection tubulaire du rectum, péri-anale
45.79.10↔	Colectomie partielle segmentaire	48.66.21↔	Résection antérieure du rectum, avec anastomose, par chirurgie ouverte
45.79.11↔	Colectomie partielle multisegmentaire	48.66.22↔	Résection antérieure du rectum, avec entérostomie et fermeture du bout distal, par chirurgie ouverte
45.79.12↔	Colectomie subtotal	48.66.23↔	Résection antérieure du rectum, avec anastomose, par laparoscopie
45.79.20↔	Sigmoïdectomie étendue	48.66.24↔	Résection antérieure du rectum, avec entérostomie et fermeture du bout distal, par laparoscopie
45.79.22↔	Colectomie subtotal étendue	48.66.25↔	Résection antérieure du rectum, péri-anale
45.79.23↔	Hémi-colectomie droite étendue, par chirurgie ouverte	48.66.31↔	Résection antérieure profonde du rectum, avec anastomose, par chirurgie ouverte
45.79.24↔	Hémi-colectomie droite étendue, par laparoscopie		
45.79.25↔	Hémi-colectomie gauche étendue, par chirurgie ouverte		
45.79.26↔	Hémi-colectomie gauche étendue, par laparoscopie		
45.79.29↔	Autre colectomie partielle étendue		
45.79.99↔	Autre excision partielle du gros intestin, autre		
45.8x.00↔	Colectomie totale intra-abdominale, SAP		
45.8x.20↔	Colectomie totale intra-abdominale, colectomie totale étendue		
45.8x.30↔	Colectomie totale intra-abdominale, proctocolectomie totale étendue		
45.8x.99↔	Colectomie totale intra-abdominale, autre		
45.91.00↔	Anastomose entre intestin grêle et intestin grêle, SAP		

48.66.32↔	Résection antérieure profonde du rectum, avec entérostomie et fermeture du bout distal, par chirurgie ouverte	50.2c.11↔	Bisegmentectomie, par chirurgie ouverte, pour don d'organe par une personne vivante
48.66.33↔	Résection antérieure profonde du rectum, avec anastomose, par laparoscopie	50.2c.12↔	Bisegmentectomie, par laparoscopie, pour don d'organe par une personne vivante
48.66.34↔	Résection antérieure profonde du rectum, avec entérostomie et fermeture du bout distal, par laparoscopie	50.2c.13↔	Hémihépatectomie gauche, par chirurgie ouverte, pour don d'organe par une personne vivante
48.66.35↔	Résection antérieure profonde du rectum, avec anastomose, péri-anale	50.2c.14↔	Hémihépatectomie gauche, par laparoscopie, pour don d'organe par une personne vivante
48.69↔	Autre résection du rectum	50.2c.15↔	Hémihépatectomie droite, par chirurgie ouverte, pour don d'organe par une personne vivante
48.74↔	Rectorectostomie	50.2c.16↔	Hémihépatectomie droite, par laparoscopie, pour don d'organe par une personne vivante
49.74↔	Transposition du muscle droit interne (muscle gracile) de la cuisse pour incontinence anale	50.62↔	Fermeture de lacération du foie et réparation, par suture
50.21.11↔	Fenestration d'un ou plusieurs kyste(s) hépatique(s), par chirurgie ouverte	50.63↔	Fermeture de lacération du foie et réparation, par tamponnade
50.21.12↔	Fenestration d'un ou plusieurs kyste(s) hépatique(s), par laparoscopie	51.32↔	Anastomose entre vésicule biliaire et intestin
50.23.11↔	Excision locale de 1-2 foyers dans le foie, jusqu'à 4 cm de diamètre respectivement, par chirurgie ouverte	51.34↔	Anastomose entre vésicule biliaire et estomac
50.23.12↔	Excision locale de 1-2 foyers dans le foie, au moins 1 foyer de plus de 4 cm de diamètre, par chirurgie ouverte	51.35↔	Autre anastomose de la vésicule biliaire
50.23.13↔	Excision locale de 3 foyers et plus dans le foie, par chirurgie ouverte	51.36↔	Cholédocho-entérostomie
50.25.11↔	Excision locale de 1-2 foyers dans le foie, jusqu'à 4 cm de diamètre respectivement, par laparoscopie	51.37↔	Anastomose entre canal hépatique et tractus gastro-intestinal
50.25.12↔	Excision locale de 1-2 foyers dans le foie, au moins 1 foyer de plus de 4 cm de diamètre, par laparoscopie	51.39↔	Autres anastomoses des voies biliaires
50.25.13↔	Excision locale de 3 foyers et plus dans le foie, par laparoscopie	52.50↔	Pancréatectomie partielle, SAP
50.27.11↔	Destruction locale de lésion ou de tissu du foie, par injection d'alcool, par chirurgie ouverte	52.51.10↔	Pancréatectomie céphalique conservant le pylore
50.27.12↔	Destruction locale de lésion ou de tissu du foie, par thérapie induite à haute fréquence, par chirurgie ouverte	52.51.20↔	Pancréatectomie céphalique conservant le duodénum
50.27.13↔	Destruction locale de lésion ou de tissu du foie, par cryothérapie, par chirurgie ouverte	52.51.31↔	Résection pancréatico-duodénale avec résection partielle de l'estomac
50.27.14↔	Destruction locale de lésion ou de tissu du foie, au laser, par chirurgie ouverte	52.52.11↔	Pancréatectomie caudale, par chirurgie ouverte
50.27.15↔	Destruction locale de lésion ou de tissu du foie, par électroporation irréversible, par chirurgie ouverte	52.52.12↔	Pancréatectomie caudale, par laparoscopie
50.27.19↔	Destruction locale de lésion ou de tissu du foie, par chirurgie ouverte, autre	52.54↔	Résection segmentaire du corps du pancréas
50.27.21↔	Destruction locale de lésion ou de tissu du foie, par injection d'alcool, par laparoscopie	52.59↔	Autre pancréatectomie partielle
50.27.22↔	Destruction locale de lésion ou de tissu du foie, par thérapie, par laparoscopie	52.60↔	Pancréatectomie totale, SAP
50.27.23↔	Destruction locale de lésion ou de tissu du foie, par cryothérapie, par laparoscopie	52.61↔	Pancréatectomie totale avec gastrectomie partielle
50.27.24↔	Destruction locale de lésion ou de tissu du foie, au laser, par laparoscopie	52.62↔	Pancréatectomie totale conservant le pylore
50.27.25↔	Destruction locale de lésion ou de tissu du foie, par électroporation irréversible, par laparoscopie	52.63↔	Pancréatectomie totale conservant le duodénum
50.27.29↔	Destruction locale de lésion ou de tissu du foie, par laparoscopie, autre	52.96↔	Anastomose pancréatique
50.2a.11↔	Résection de kyste hépatique, par chirurgie ouverte	57.71.00↔	Cystectomie radicale, SAP
50.2a.12↔	Résection de kyste hépatique, par laparoscopie	57.71.10↔	Cystectomie radicale chirurgicale ouverte chez l'homme, sans urétrectomie
50.2a.21↔	Bisegmentectomie, par chirurgie ouverte	57.71.11↔	Cystectomie radicale par laparoscopie chez l'homme, sans urétrectomie
50.2a.22↔	Bisegmentectomie, par laparoscopie	57.71.20↔	Cystectomie radicale chirurgicale ouverte chez l'homme, avec urétrectomie
50.2a.23↔	Hémihépatectomie gauche, par chirurgie ouverte	57.71.21↔	Cystectomie radicale par laparoscopie chez l'homme, avec urétrectomie
50.2a.24↔	Hémihépatectomie gauche, par laparoscopie	57.71.30↔	Cystectomie radicale chirurgicale ouverte chez la femme, sans urétrectomie
50.2a.25↔	Hémihépatectomie gauche étendue, par chirurgie ouverte	57.71.31↔	Cystectomie radicale par laparoscopie chez la femme, sans urétrectomie
50.2a.26↔	Hémihépatectomie gauche étendue, par laparoscopie	57.71.40↔	Cystectomie radicale chirurgicale ouverte chez la femme, avec urétrectomie
50.2a.27↔	Hémihépatectomie droite, par chirurgie ouverte	57.71.41↔	Cystectomie radicale par laparoscopie chez la femme, avec urétrectomie
50.2a.28↔	Hémihépatectomie droite, par laparoscopie	57.71.50↔	Cystectomie radicale, éviscération pelvienne (exentération) chirurgicale ouverte chez l'homme
50.2a.2a↔	Hémihépatectomie droite étendue, par chirurgie ouverte	57.71.51↔	Cystectomie radicale, éviscération pelvienne (exentération) par laparoscopie chez l'homme
50.2a.2b↔	Hémihépatectomie droite étendue, par laparoscopie	57.71.99↔	Cystectomie radicale, autre
50.2a.2c↔	Autre résection de plusieurs segments contigus, par chirurgie ouverte	57.87.00↔	Reconstruction de la vessie, SAP
50.2a.2d↔	Autre résection de plusieurs segments contigus, par laparoscopie	57.87.10↔	Reconstruction de la vessie, réparation chirurgicale ouverte avec iléon, côlon ou estomac
50.2b.11↔	Transsection hépatique et ligature de branches portales par chirurgie ouverte, 1ère étape ALPPS	57.87.11↔	Reconstruction de la vessie, réparation par laparoscopie avec iléon, côlon ou estomac
50.2b.12↔	Transsection hépatique et ligature de branches portales, par laparoscopie, 1ère étape ALPPS	57.87.20↔	Transformation chirurgicale ouverte d'autre dérivation urinaire supravésicale en une vessie de remplacement
		57.87.21↔	Transformation d'autre dérivation urinaire supravésicale en une vessie de remplacement par laparoscopie
		57.87.30↔	Plastie chirurgicale ouverte de réduction de la vessie
		57.87.31↔	Reconstruction de la vessie, plastie de réduction de la vessie par laparoscopie
		57.87.40↔	Reconstruction de la vessie, plastie chirurgicale ouverte d'augmentation de la vessie
		57.87.41↔	Reconstruction de la vessie, plastie d'augmentation de la vessie par laparoscopie

57.87.99↔	Reconstruction de la vessie, autre	78.49.41↔	Réparation complexe de la colonne vertébrale (p. ex. lors de scoliose) par épiphysiodèse du cartilage de croissance à l'aide d'agrafes en alliage à mémoire de forme [Shape Memory Alloy (SMA) Staples], 2 agrafes
68.8↔	Éviscération pelvienne	78.49.42↔	Réparation complexe de la colonne vertébrale (p. ex. lors de scoliose) par épiphysiodèse du cartilage de croissance à l'aide d'agrafes en alliage à mémoire de forme [Shape Memory Alloy (SMA) Staples], 3 agrafes
71.5↔	Vulvectomie radicale	78.49.43↔	Réparation complexe de la colonne vertébrale (p. ex. lors de scoliose) par épiphysiodèse du cartilage de croissance à l'aide d'agrafes en alliage à mémoire de forme [Shape Memory Alloy (SMA) Staples], 4 agrafes
76.44.00↔	Ostectomie totale d'autre os de la face avec reconstruction simultanée, SAP	78.49.44↔	Réparation complexe de la colonne vertébrale (p. ex. lors de scoliose) par épiphysiodèse du cartilage de croissance à l'aide d'agrafes en alliage à mémoire de forme [Shape Memory Alloy (SMA) Staples], 5 agrafes
76.44.10↔	Ostectomie totale d'autre os de la face, reconstruction avec transplant microvascularisé et anastomosé	78.49.45↔	Réparation complexe de la colonne vertébrale (p. ex. lors de scoliose) par épiphysiodèse du cartilage de croissance à l'aide d'agrafes en alliage à mémoire de forme [Shape Memory Alloy (SMA) Staples], 6 agrafes
76.44.11↔	Ostectomie totale d'autre os de la face, reconstruction avec transplant non vascularisé	78.49.46↔	Réparation complexe de la colonne vertébrale (p. ex. lors de scoliose) par épiphysiodèse du cartilage de croissance à l'aide d'agrafes en alliage à mémoire de forme [Shape Memory Alloy (SMA) Staples], 7 agrafes
76.44.19↔	Ostectomie totale d'autre os de la face, avec autre reconstruction	78.49.47↔	Réparation complexe de la colonne vertébrale (p. ex. lors de scoliose) par épiphysiodèse du cartilage de croissance à l'aide d'agrafes en alliage à mémoire de forme [Shape Memory Alloy (SMA) Staples], 8 agrafes
76.44.99↔	Ostectomie totale d'autre os de la face avec reconstruction simultanée, autre	78.49.48↔	Réparation complexe de la colonne vertébrale (p. ex. lors de scoliose) par épiphysiodèse du cartilage de croissance à l'aide d'agrafes en alliage à mémoire de forme [Shape Memory Alloy (SMA) Staples], 9 agrafes
76.46.00↔	Autre reconstruction d'autre os de la face, SAP	78.49.4a↔	Réparation complexe de la colonne vertébrale (p. ex. lors de scoliose) par épiphysiodèse du cartilage de croissance à l'aide d'agrafes en alliage à mémoire de forme [Shape Memory Alloy (SMA) Staples], 10 agrafes
76.46.10↔	Autre reconstruction d'autre os de la face avec transplant microvascularisé et anastomosé	78.49.4b↔	Réparation complexe de la colonne vertébrale (p. ex. lors de scoliose) par épiphysiodèse du cartilage de croissance à l'aide d'agrafes en alliage à mémoire de forme [Shape Memory Alloy (SMA) Staples], 11 agrafes
76.46.99↔	Autre reconstruction d'autre os de la face, autre	78.49.4c↔	Réparation complexe de la colonne vertébrale (p. ex. lors de scoliose) par épiphysiodèse du cartilage de croissance à l'aide d'agrafes en alliage à mémoire de forme [Shape Memory Alloy (SMA) Staples], 12 agrafes
76.92.20↔	Insertion d'un implant CAD au niveau des os de la face, sans participation de la boîte crânienne, jusqu'à 2 régions	78.49.4d↔	Réparation complexe de la colonne vertébrale (p. ex. lors de scoliose) par épiphysiodèse du cartilage de croissance à l'aide d'agrafes en alliage à mémoire de forme [Shape Memory Alloy (SMA) Staples], 13 agrafes et plus
76.92.21↔	Insertion d'un implant CAD au niveau des os de la face, sans participation de la boîte crânienne, 3 régions et plus	78.49.4e↔	Réparation complexe de la colonne vertébrale (p. ex. lors de scoliose) par épiphysiodèse dorso-ventrale
76.92.30↔	Insertion d'implant CAD pour réparer un défaut maxillaire simple	78.49.4f↔	Réparation complexe de la colonne vertébrale (p. ex. lors de scoliose) par épiphysiodèse unilatérale avec fusion vertébrale dorsale
76.92.31↔	Insertion d'implant CAD pour réparer un défaut maxillaire important ou complexe	78.49.4g↔	Réparation complexe de la colonne vertébrale (p. ex. lors de scoliose) par épiphysiodèse bilatérale avec fusion vertébrale dorsale
77.91.00↔	Ostectomie totale, clavicule, omoplate, côtes et sternum, SAP	78.49.57↔	Spondylodèse de correction ventrale instrumentale (p. ex. lors de scoliose), sans stabilité primaire, 3 à 6 segments
77.91.10↔	Ostectomie totale, omoplate et clavicule	78.49.58↔	Spondylodèse de correction ventrale instrumentale (p. ex. lors de scoliose), sans stabilité primaire, 7 à 10 segments
77.91.11↔	Ostectomie totale, côte	78.49.59↔	Spondylodèse de correction dorsale ou ventrale instrumentale (p. ex. lors de scoliose), autre
77.91.12↔	Ostectomie totale, côte cervicale	78.49.5a↔	Spondylodèse de correction ventrale instrumentale (p. ex. lors de scoliose), sans stabilité primaire, 11 segments ou plus
77.91.13↔	Ostectomie totale, sternum	78.49.5b↔	Spondylodèse de correction ventrale instrumentale (p. ex. lors de scoliose), avec stabilité primaire, 3 à 6 segments
77.91.99↔	Ostectomie totale, clavicule, omoplate, côtes et sternum, autre	78.49.5c↔	Spondylodèse de correction ventrale instrumentale (p. ex. lors de scoliose), avec stabilité primaire, 7 à 10 segments
78.49.21↔	Remplacement de corps vertébral par implant (p. ex. lors de cyphose): 1 corps vertébral	78.49.5d↔	Spondylodèse de correction ventrale instrumentale (p. ex. lors de scoliose), avec stabilité primaire, 11 segments ou plus
78.49.22↔	Remplacement de corps vertébral par implant (p. ex. lors de cyphose): 2 corps vertébraux	78.49.61↔	Spondylodèse de correction dorso-ventrale combinée instrumentale (p. ex. lors de scoliose), sans stabilité primaire, 3 à 6 segments
78.49.23↔	Remplacement de corps vertébral par implant (p. ex. lors de cyphose): 3 corps vertébraux		
78.49.24↔	Remplacement de corps vertébral par implant (p. ex. lors de cyphose): 4 corps vertébraux		
78.49.25↔	Remplacement de corps vertébral par implant (p. ex. lors de cyphose): 5 corps vertébraux ou plus		
78.49.26↔	Remplacement de corps vertébral par autre matériau (p. ex. lors de cyphose), 1 corps vertébral		
78.49.27↔	Remplacement de corps vertébral par autre matériau (p. ex. lors de cyphose), 2 corps vertébraux		
78.49.28↔	Remplacement de corps vertébral par autre matériau (p. ex. lors de cyphose), 3 corps vertébraux		
78.49.29↔	Remplacement de corps vertébral (p. ex. lors de cyphose), autre		
78.49.2a↔	Remplacement de corps vertébral par autre matériau (p. ex. lors de cyphose), 4 corps vertébraux ou plus		
78.49.31↔	Réparation complexe de la colonne vertébrale (p. ex. lors de cyphose) par greffe antérieure		
78.49.32↔	Réparation complexe de la colonne vertébrale (p. ex. lors de cyphose) par kyphectomie (p. ex. selon Lindseth-Selzer)		
78.49.33↔	Réparation complexe de la colonne vertébrale (p. ex. lors de cyphose) par correction dorsale sans libération ventrale		
78.49.34↔	Réparation complexe de la colonne vertébrale (p. ex. lors de cyphose) par correction dorsale avec libération ventrale		
78.49.35↔	Réparation complexe de la colonne vertébrale (p. ex. lors de cyphose) par correction dorso-ventrale		
78.49.36↔	Ostéotomie de la colonne vertébrale et spondylodèse polysegmentaire lordosante dorsale selon Zielke (p. ex. lors de cyphose)		
78.49.37↔	Ostéotomie de la colonne vertébrale et ostéotomie de soustraction transpédiculaire (p. ex. selon Thomassen ou selon Hsu-Yau-Leong) (p. ex. lors de cyphose)		
78.49.38↔	Ostéotomie de la colonne vertébrale et spondylodèse monosegmentaire lordosante cervico-thoracique (p. ex. selon Mason, Urist ou Simmons) (p. ex. lors de cyphose)		
78.49.40↔	Réparation complexe de la colonne vertébrale (p. ex. lors de scoliose) par épiphysiodèse du cartilage de croissance à l'aide d'agrafes en alliage à mémoire de forme [Shape Memory Alloy (SMA) Staples], 1 agrafe		

78.49.62↔	Spondylodèse de correction dorso-ventrale combinée instrumentale (p. ex. lors de scoliose), sans stabilité primaire, 7 à 10 segments	81.52.51↔	Implantation d'une cage antiprotusion d'endoprothèse de hanche lors d'un remplacement
78.49.63↔	Spondylodèse de correction dorso-ventrale combinée instrumentale (p. ex. lors de scoliose), sans stabilité primaire, 11 segments ou plus	81.52.52↔	Implantation d'un insert d'endoprothèse de hanche lors d'un remplacement
78.49.64↔	Spondylodèse de correction dorso-ventrale combinée instrumentale (p. ex. lors de scoliose), avec stabilité primaire, 3 à 6 segments	81.52.53↔	Implantation d'une tête d'endoprothèse de hanche lors d'un remplacement
78.49.65↔	Spondylodèse de correction dorso-ventrale combinée instrumentale (p. ex. lors de scoliose), avec stabilité primaire, 7 à 10 segments	81.52.54↔	Implantation de la tête ainsi que de l'insert d'une endoprothèse de hanche lors d'un remplacement
78.49.66↔	Spondylodèse de correction dorso-ventrale combinée instrumentale (p. ex. lors de scoliose), avec stabilité primaire, 11 segments ou plus	81.52.55↔	Implantation de la tête, de l'insert ainsi que de l'acétabulum d'une endoprothèse de hanche lors d'un remplacement
78.49.69↔	Spondylodèse dorso-ventrale combinée avec correction instrumentale de position (p. ex. lors de scoliose), autre	81.52.56↔	Implantation de l'insert ainsi que de l'acétabulum d'une endoprothèse de hanche lors d'un remplacement
78.49.71↔	Réparation complexe de la colonne vertébrale (p. ex. lors de scoliose) par tiges sous-cutanées selon Harrington (chez l'enfant)	81.52.57↔	Implantation de la cage antiprotusion ainsi que de l'acétabulum d'une endoprothèse de hanche lors d'un remplacement
78.49.72↔	Reconstruction complexe de la colonne vertébrale (p.ex. scoliose) par implantation de growing rods	81.52.58↔	Implantation de la cage antiprotusion, de l'acétabulum ainsi que de la tête d'une endoprothèse de hanche lors d'un remplacement
78.49.79↔	Réparation complexe de la colonne vertébrale, autre	81.52.5a↔	Implantation de la tige ainsi que de la tête d'une endoprothèse de hanche lors d'un remplacement
81.01↔	Arthrodèse de vertèbre atlas - axis	81.52.5b↔	Implantation de la tige, de la tête ainsi que de l'insert d'une endoprothèse de hanche lors d'un remplacement
81.02↔	Autre arthrodèse cervicale antérieure	81.52.99↔	Implantation de prothèse partielle de hanche, implantation de composantes d'une endoprothèse de hanche, autre
81.03↔	Autre arthrodèse cervicale postérieure	81.53↔	Révision sans remplacement d'endoprothèse de hanche
81.04↔	Arthrodèse thoracale ou thoraco-lombaire antérieure	81.54.21↔	Première implantation d'endoprothèse totale standard de genou
81.05↔	Arthrodèse thoracale ou thoraco-lombaire postérieure	81.54.22↔	Première implantation d'endoprothèse totale spéciale de genou
81.06↔	Arthrodèse lombaire ou lombosacrée antérieure	81.54.23↔	Première implantation d'endoprothèse totale à charnière de genou
81.07↔	Arthrodèse lombaire ou lombosacrée intratransversaire	81.54.24↔	Première implantation de prothèse de genou unicondyloire à glissement
81.08↔	Arthrodèse lombaire ou lombo-sacrée postérieure	81.54.25↔	Première implantation de prothèse de genou bicondyloire à glissement
81.11↔	Arthrodèse de la cheville	81.54.26↔	Première implantation de bouclier fémoral condyloire avec resurfaçage arrière de la rotule
81.12.00↔	Arthrodèse triple, SAP	81.54.31↔	Implantation d'une endoprothèse totale standard de genou lors d'un remplacement de prothèse
81.12.10↔	Arthrodèse talo-crurale [tibio-astragaliennne/tibio-tarsienne] et sous-talaire [sous-astragaliennne]	81.54.32↔	Implantation d'une endoprothèse totale spéciale de genou lors d'un remplacement de prothèse
81.12.11↔	Arthrodèse astragalo-calcanéo-cuboïdo-naviculaire [triple arthrodèse des articulations talo-crurale et sous-talaire et de l'articulation médio-tarsienne (a. de Chopart)]	81.54.33↔	Implantation d'une endoprothèse totale de genou à charnière lors d'un remplacement de prothèse
81.12.12↔	Arthrodèse sous-talaire, deux articulations du tarse	81.54.34↔	Implantation d'une prothèse unicondyloire à glissement lors d'un remplacement de prothèse
81.12.13↔	Arthrodèse sous-talaire, trois articulations du tarse	81.54.35↔	Implantation d'une prothèse bicondyloire à glissement lors d'un remplacement de prothèse
81.12.99↔	Arthrodèse triple, autre	81.54.42↔	Implantation d'un resurfaçage arrière de la rotule lors d'un remplacement
81.22↔	Arthrodèse du genou	81.54.43↔	Implantation d'un insert de prothèse de genou lors d'un remplacement
81.31↔	Reprise d'arthrodèse de vertèbres atlas-axis	81.54.44↔	Implantation de composantes tibiales ou fémorales ainsi que de l'insert d'une endoprothèse de genou unicondyloire, resp. bicondyloire, à glissement ou totale standard lors d'un remplacement
81.32↔	Reprise d'autre arthrodèse cervicale antérieure	81.54.45↔	Implantation de composantes tibiales ou fémorales ainsi que de l'insert d'une endoprothèse totale de genou spéciale ou d'une endoprothèse totale à charnière lors d'un remplacement
81.33↔	Reprise d'autre arthrodèse cervicale postérieure	81.54.46↔	Implantation d'un remplacement isolé de la surface de glissement fémorale lors d'un remplacement
81.34↔	Reprise d'arthrodèse dorsale ou dorso-lombaire antérieure	81.54.47↔	Implantation d'un bouclier fémoral condyloire avec resurfaçage arrière de la rotule lors d'un remplacement
81.35↔	Reprise d'arthrodèse dorsale ou dorso-lombaire postérieure	81.55↔	Révision sans remplacement d'une prothèse de genou
81.36↔	Reprise d'arthrodèse lombaire ou lombo-sacrée antérieure	81.56↔	Prothèse totale de cheville
81.37↔	Reprise d'arthrodèse lombaire ou lombo-sacrée intratransversaire	81.59.00↔	Révision de prothèse articulaire de membre inférieur, SAP
81.38↔	Reprise d'arthrodèse lombaire ou lombo-sacrée postérieure	81.59.10↔	Révision de prothèse articulaire de membre inférieur, sans remplacement
81.51.00↔	Prothèse totale de hanche, SAP	81.59.11↔	Révision et remplacement d'endoprothèse de cheville
81.51.11↔	Première implantation d'endoprothèse totale de hanche	81.59.12↔	Révision et remplacement d'endoprothèse de tarse postérieur
81.51.12↔	Première implantation d'endoprothèse totale de hanche, prothèse spéciale	81.59.13↔	Révision et remplacement d'endoprothèse de médio-tarse ou d'orteil
81.51.13↔	Première implantation de prothèse de resurfaçage	81.59.99↔	Révision de prothèse articulaire de membre inférieur, autre
81.51.21↔	Implantation d'une endoprothèse totale de hanche lors d'un remplacement de prothèse	81.62.00↔	Arthrodèse ou reprise d'arthrodèse de 2 - 3 vertèbres, SAP
81.51.22↔	Implantation d'une endoprothèse totale de hanche, prothèse spéciale, lors d'un remplacement de prothèse	81.62.10↔	Arthrodèse de 2 vertèbres par voie postérieure
81.51.23↔	Implantation d'une endoprothèse de resurfaçage lors d'un remplacement de prothèse	81.62.11↔	Arthrodèse intracorporelle antérieure et postérieure combinée de 2 vertèbres
81.51.99↔	Implantation d'endoprothèse totale de hanche, autre		
81.52.00↔	Prothèse partielle de hanche, SAP		
81.52.21↔	Première implantation de prothèse unipolaire		
81.52.22↔	Première implantation de prothèse bipolaire		
81.52.31↔	Première implantation de cage antiprotusion d'endoprothèse de hanche		
81.52.41↔	Implantation d'une prothèse unipolaire lors d'un remplacement de prothèse		
81.52.42↔	Implantation d'une prothèse bipolaire lors d'un remplacement de prothèse		

81.62.12↔	Arthrodèse intracorporeale anterieure de 2 vertebres	81.66.13↔	Kyphoplastie, 4 corps vertebraux et plus
81.62.13↔	Arthrodèse postérieure dynamique de 2 vertebres	81.66.99↔	Kyphoplastie, autre
81.62.20↔	Arthrodèse postérieure de 3 vertebres	84.51.10↔	Insertion de cage(s) intervertebrale(s), 1 segment
81.62.21↔	Arthrodèse intracorporeale anterieure et postérieure combinee de 3 vertebres	84.51.11↔	Insertion de cage(s) intervertebrale(s), 2 segments
81.62.22↔	Arthrodèse intracorporeale anterieure de 3 vertebres	84.51.12↔	Insertion de cage(s) intervertebrale(s), 3 segments
81.62.23↔	Arthrodèse postérieure dynamique de 3 vertebres	84.51.13↔	Insertion de cage(s) intervertebrale(s), 4 segments ou plus
81.62.99↔	Arthrodèse ou reprise d'arthrodèse de 2 - 3 vertebres, autre	84.51.99↔	Insertion de dispositif intervertebral d'arthrodèse, autre
81.63.00↔	Arthrodèse ou reprise d'arthrodèse de 4 - 8 vertebres, SAP	92.39.00↔	Autre radiochirurgie stereotaxique, SAP
81.63.10↔	Arthrodèse postérieure de 4 - 6 vertebres	92.39.01↔	Autre radiothérapie de haut voltage, radiochirurgie stereotaxique, fractionnee, cerebrale, SAP
81.63.11↔	Arthrodèse intracorporeale anterieure et postérieure combinee de 4 - 6 vertebres	92.39.11↔	Autre radiothérapie de haut voltage, radiochirurgie stereotaxique, fractionnee, extracerebrale, SAP
81.63.12↔	Arthrodèse intracorporeale anterieure de 4 - 6 vertebres	92.39.20↔	Autre radiothérapie de haut voltage, radiochirurgie stereotaxique, fractionnee: cerebrale, radiothérapie à intensité modulée
81.63.13↔	Arthrodèse postérieure dynamique de 4 - 6 vertebres	92.39.21↔	Autre radiothérapie de haut voltage, radiochirurgie stereotaxique, fractionnee: cerebrale, Intensity Modulated Arc Therapy (IMAT).
81.63.20↔	Arthrodèse postérieure de 7 - 8 vertebres	92.39.22↔	Autre radiothérapie de haut voltage, radiochirurgie stereotaxique, fractionnee: cerebrale, guidée par l'image
81.63.21↔	Arthrodèse intracorporeale anterieure et postérieure combinee de 7 - 8 vertebres	92.39.29↔	Autre radiothérapie de haut voltage, radiochirurgie stereotaxique, fractionnee, extracerebrale, autre
81.63.22↔	Arthrodèse intracorporeale anterieure de 7 - 8 vertebres	92.39.30↔	Autre radiothérapie de haut voltage, radiochirurgie stereotaxique, fractionnee: extracerebrale, radiothérapie avec modulation d'intensité
81.63.23↔	Arthrodèse postérieure dynamique de 7 - 8 vertebres	92.39.31↔	Autre radiothérapie de haut voltage, radiochirurgie stereotaxique, fractionnee: extracerebrale, Intensity Modulated Arc Therapy (IMAT).
81.63.99↔	Arthrodèse ou reprise d'arthrodèse de 4 - 8 vertebres, autre	92.39.32↔	Autre radiothérapie de haut voltage, radiochirurgie stereotaxique, fractionnee: extracerebrale, guidée par l'image
81.64.00↔	Arthrodèse ou reprise d'arthrodèse de 9 vertebres ou plus, SAP	92.39.39↔	Autre radiothérapie de haut voltage, radiochirurgie stereotaxique, fractionnee, extracerebrale, autre
81.64.10↔	Arthrodèse postérieure de 9 vertebres ou plus		
81.64.11↔	Arthrodèse intracorporeale anterieure et postérieure combinee de 9 vertebres ou plus		
81.64.99↔	Arthrodèse ou reprise d'arthrodèse de 9 vertebres ou plus, autre		
81.65.10↔	Vertebroplastie, 1 corps vertebraal		
81.65.11↔	Vertebroplastie, 2 corps vertebraux		
81.65.12↔	Vertebroplastie, 3 corps vertebraux		
81.65.13↔	Vertebroplastie, 4 corps vertebraux et plus		
81.65.99↔	Vertebroplastie, autre		
81.66.10↔	Kyphoplastie, 1 corps vertebraal		
81.66.11↔	Kyphoplastie, 2 corps vertebraux		
81.66.12↔	Kyphoplastie, 3 corps vertebraux		

procédure X33-2

86.88.50↔	Pose ou remplacement de système de scellement sous vide à portée profonde, os et articulations des membres	86.88.53↔	Pose ou remplacement de système de scellement sous vide, voie endorectale
86.88.51↔	Pose ou remplacement de système de scellement sous vide à portée profonde, thorax, médiastin et sternum	86.88.59↔	Pose ou remplacement de système de scellement sous vide, peau et tissu sous-cutané ou autre site
86.88.52↔	Pose ou remplacement de système de scellement sous vide, abdomen ouvert		

procédure X33-3

93.57.12‡↔	Traitement continu par aspiration après scellement sous vide, durée 8 jours et plus
------------	---

ADRG X60**Blessures et réactions allergiques**

Diagnostic principal dans le tableau X60-1

DRG X60A**Blessures et réactions allergiques, âge < 16 ans**

Âge < 16 années

DRG X60B**Blessures et réactions allergiques, âge > 15 ans****diagnostic X60-1**

S00.00	Lésion traumatique superficielle du cuir chevelu: Type de lésion non précisée	S01.49	Plaie ouverte de la joue et de la région temporo-maxillaire: Autres parties et parties multiples de la joue et de la région temporomandibulaire
S00.01	Lésion traumatique superficielle du cuir chevelu: Abrasion	S01.7	Plaies ouvertes multiples de la tête
S00.05	Lésion traumatique superficielle du cuir chevelu: Contusion	S01.80	Plaie ouverte non précisée d'autres parties de la tête
S00.08	Lésion traumatique superficielle du cuir chevelu: Autre	S01.9	Plaie ouverte de la tête, partie non précisée
S01.0	Plaie ouverte du cuir chevelu	S07.0	Ecrasement de la face
S01.41	Plaie ouverte de la joue et de la région temporo-maxillaire: Joue	S07.1	Ecrasement du crâne

S07.8	Ecrasement d'autres parties de la tête	S20.41	Autres lésions traumatiques superficielles de la paroi thoracique postérieure: Abrasion
S07.9	Ecrasement de la tête, partie non précisée		
S08.0	Arrachement du cuir chevelu	S20.48	Autres lésions traumatiques superficielles de la paroi thoracique postérieure: Autre
S08.8	Amputation traumatique d'autres parties de la tête		
S08.9	Amputation traumatique d'une partie de la tête non précisée	S20.7	Lésions traumatiques superficielles multiples du thorax
S09.0	Lésion traumatique des vaisseaux sanguins de la tête, non classée ailleurs	S20.80	Lésion traumatique superficielle de parties autres et non précisées du thorax: Type de lésion non précisée
S09.7	Lésions traumatiques multiples de la tête	S20.81	Lésion traumatique superficielle de parties autres et non précisées du thorax: Abrasion
S09.8	Autres lésions traumatiques précisées de la tête		
S09.9	Lésion traumatique de la tête, sans précision	S20.88	Lésion traumatique superficielle de parties autres et non précisées du thorax: Autre
S10.0	Contusion de la gorge		
S10.10	Lésions traumatiques superficielles de la gorge, autres et sans précision: Type de lésion non précisée	S21.0	Plaie ouverte du sein
S10.11	Lésions traumatiques superficielles de la gorge, autres et sans précision: Abrasion	S21.1	Plaie ouverte de la paroi thoracique antérieure
S10.18	Lésions traumatiques superficielles de la gorge, autres et sans précision: Autre	S21.2	Plaie ouverte de la paroi thoracique postérieure
S10.80	Lésion traumatique superficielle d'autres parties du cou: Type de lésion non précisée	S21.7	Plaies ouvertes multiples de la paroi thoracique
S10.81	Lésion traumatique superficielle d'autres parties du cou: Abrasion	S21.80	Plaie ouverte non précisée d'une autre partie du thorax
S10.85	Lésion traumatique superficielle d'autres parties du cou: Contusion	S21.9	Plaie ouverte du thorax, partie non précisée
S10.88	Lésion traumatique superficielle d'autres parties du cou: Autre	S25.0	Lésion traumatique de l'aorte thoracique
S10.90	Lésion traumatique superficielle du cou, partie non précisée: Type de lésion non précisée	S25.1	Lésion traumatique de l'artère innominée ou sous-clavière
S10.91	Lésion traumatique superficielle du cou, partie non précisée: Abrasion	S25.2	Lésion traumatique de la veine cave supérieure
S10.95	Lésion traumatique superficielle du cou, partie non précisée: Contusion	S25.3	Lésion traumatique de la veine innominée ou sous-clavière
S10.98	Lésion traumatique superficielle du cou, partie non précisée: Autre	S25.4	Lésion traumatique de vaisseaux sanguins du poumon
S11.7	Plaies ouvertes multiples du cou	S25.5	Lésion traumatique de vaisseaux sanguins intercostaux
S11.80	Plaie ouverte non précisée d'une autre partie du cou	S25.7	Lésions traumatiques de multiples vaisseaux sanguins du thorax
S11.9	Plaie ouverte du cou, partie non précisée	S25.8	Lésion traumatique d'autres vaisseaux sanguins du thorax
S15.00	Lésion traumatique de la carotide: carotide, partie non précisée	S25.9	Lésion traumatique d'un vaisseau sanguin non précisé du thorax
S15.01	Lésion traumatique de la carotide: A. carotide commune	S27.7	Lésions traumatiques multiples des organes intrathoraciques
S15.02	Lésion traumatique de la carotide: A. carotide externe	S27.9	Lésion traumatique d'organes intrathoraciques non précisés
S15.03	Lésion traumatique de la carotide: A. carotide interne	S28.0	Ecrasement du thorax
S15.1	Lésion traumatique de l'artère vertébrale	S28.1	Amputation traumatique d'une partie du thorax
S15.2	Lésion traumatique de la veine jugulaire externe	S29.7	Lésions traumatiques multiples du thorax
S15.3	Lésion traumatique de la veine jugulaire interne	S29.8	Autres lésions traumatiques précisées du thorax
S15.7	Lésion traumatique de multiples vaisseaux sanguins au niveau du cou	S29.9	Lésion traumatique du thorax, sans précision
S15.8	Lésion traumatique d'autres vaisseaux sanguins au niveau du cou	S30.0	Contusion des lombes et du bassin
S15.9	Lésion traumatique de vaisseaux sanguins non précisés au niveau du cou	S30.1	Contusion de la paroi abdominale
S17.0	Ecrasement du larynx et de la trachée	S30.2	Contusion des organes génitaux externes
S17.8	Ecrasement d'autres parties du cou	S30.7	Lésions traumatiques superficielles multiples de l'abdomen, des lombes et du bassin
S17.9	Ecrasement du cou, partie non précisée		
S18	Amputation traumatique au niveau du cou	S30.80	Autres lésions traumatiques superficielles de l'abdomen, des lombes et du bassin: Type de lésion non précisée
S19.7	Lésions traumatiques multiples du cou	S30.81	Autres lésions traumatiques superficielles de l'abdomen, des lombes et du bassin: Abrasion
S19.8	Autres lésions traumatiques précisées du cou	S30.85	Autres lésions traumatiques superficielles de l'abdomen, des lombes et du bassin: Contusion
S19.9	Lésion traumatique du cou, sans précision	S30.88	Autres lésions traumatiques superficielles de l'abdomen, des lombes et du bassin: Autre
S20.0	Contusion du sein	S30.90	Lésion traumatique superficielle de l'abdomen, des lombes et du bassin, partie non précisée: Type de lésion non précisée
S20.10	Lésions traumatiques superficielles du sein, autres et non précisées: Type de lésion non précisée	S30.91	Lésion traumatique superficielle de l'abdomen, des lombes et du bassin, partie non précisée: Abrasion
S20.11	Lésions traumatiques superficielles du sein, autres et non précisées: Abrasion	S30.95	Lésion traumatique superficielle de l'abdomen, des lombes et du bassin, partie non précisée: Contusion
S20.18	Lésions traumatiques superficielles du sein, autres et non précisées: Autre	S30.98	Lésion traumatique superficielle de l'abdomen, des lombes et du bassin, partie non précisée: Autre
S20.2	Contusion du thorax	S31.0	Plaie ouverte des lombes et du bassin
S20.30	Autres lésions traumatiques superficielles de la paroi thoracique antérieure: Type de lésion non précisée	S31.1	Plaie ouverte de la paroi abdominale
S20.31	Autres lésions traumatiques superficielles de la paroi thoracique antérieure: Abrasion	S31.7	Plaies ouvertes multiples de l'abdomen, des lombes et du bassin
S20.38	Autres lésions traumatiques superficielles de la paroi thoracique antérieure: Autre	S31.80	Plaie ouverte d'autres parties non précisées de l'abdomen
S20.40	Autres lésions traumatiques superficielles de la paroi thoracique postérieure: Type de lésion non précisée	S35.0	Lésion traumatique de l'aorte abdominale
		S35.1	Lésion traumatique de la veine cave inférieure
		S35.2	Lésion traumatique de l'artère coeliaque ou mésentérique
		S35.3	Lésion traumatique de la veine porte ou splénique
		S35.4	Lésion traumatique des vaisseaux sanguins du rein
		S35.5	Lésion traumatique des vaisseaux sanguins iliaques
		S35.7	Lésion traumatique de multiples vaisseaux sanguins au niveau de l'abdomen, des lombes et du bassin
		S35.8	Lésion traumatique d'autres vaisseaux sanguins au niveau de l'abdomen, des lombes et du bassin
		S35.9	Lésion traumatique de vaisseaux sanguins non précisés, au niveau de l'abdomen, des lombes et du bassin

S36.88	Lésion traumatique: Autres organes intra-abdominaux	S59.7	Lésions traumatiques multiples de l'avant-bras
S38.1	Ecrasement de parties autres et non précisées de l'abdomen, des lombes et du bassin	S59.8	Autres lésions traumatiques précisées de l'avant-bras
S38.3	Amputation traumatique de parties autres et non précisées de l'abdomen, des lombes et du bassin	S59.9	Lésion traumatique de l'avant-bras, sans précision
S39.7	Autres lésions traumatiques multiples de l'abdomen, des lombes et du bassin	S60.0	Contusion de(s) doigt(s) sans lésion de l'ongle
S39.80	Fracture du pénis	S60.1	Contusion de(s) doigt(s) avec lésion de l'ongle
S39.88	Autres lésions précisées de l'abdomen, de la région lombosacrée et du bassin	S60.2	Contusion d'autres parties du poignet et de la main
S39.9	Lésion traumatique de l'abdomen, des lombes et du bassin, sans précision	S60.7	Lésions traumatiques superficielles multiples du poignet et de la main
S40.0	Contusion de l'épaule et du bras	S60.81	Autres lésions traumatiques superficielles du poignet et de la main: Abrasion
S40.7	Lésions traumatiques superficielles multiples de l'épaule et du bras	S60.88	Autres lésions traumatiques superficielles du poignet et de la main: Autre
S40.81	Autres lésions traumatiques superficielles de l'épaule et du bras: Abrasion/érafure	S60.9	Lésion traumatique superficielle du poignet et de la main, sans précision
S40.88	Autres lésions traumatiques superficielles de l'épaule et du bras: Autre	S61.0	Plaie ouverte de(s) doigt(s) sans lésion de l'ongle
S40.9	Lésion traumatique superficielle de l'épaule et du bras, sans précision	S61.1	Plaie ouverte de(s) doigt(s) avec lésion de l'ongle
S41.0	Plaie ouverte de l'épaule	S61.7	Plaies ouvertes multiples du poignet et de la main
S41.1	Plaie ouverte du bras	S61.80	Plaie ouverte non précisée d'autres parties du poignet et de la main
S41.7	Plaies ouvertes multiples de l'épaule et du bras	S61.9	Plaie ouverte du poignet et de la main, partie non précisée
S41.80	Plaie ouverte non précisée de parties autres et non précisées de la ceinture scapulaire	S65.0	Lésion traumatique de l'artère cubitale au niveau du poignet et de la main
S45.0	Lésion traumatique de l'artère axillaire	S65.1	Lésion traumatique de l'artère radiale au niveau du poignet et de la main
S45.1	Lésion traumatique de l'artère brachiale	S65.2	Lésion traumatique de l'arc palmaire superficiel
S45.2	Lésion traumatique de la veine axillaire et brachiale	S65.3	Lésion traumatique de l'arc palmaire profond
S45.3	Lésion traumatique d'une veine superficielle au niveau de l'épaule et du bras	S65.4	Lésion traumatique de vaisseau(x) sanguin(s) du pouce
S45.7	Lésion traumatique de multiples vaisseaux sanguins au niveau de l'épaule et du bras	S65.5	Lésion traumatique de vaisseau(x) sanguin(s) d'un autre doigt
S45.8	Lésion traumatique d'autres vaisseaux sanguins au niveau de l'épaule et du bras	S65.7	Lésion traumatique de multiples vaisseaux sanguins au niveau du poignet et de la main
S45.9	Lésion traumatique d'un vaisseau sanguin non précisé, au niveau de l'épaule et du bras	S65.8	Lésion traumatique d'autres vaisseaux sanguins au niveau du poignet et de la main
S47	Ecrasement de l'épaule et du bras	S65.9	Lésion traumatique d'un vaisseau sanguin non précisé, au niveau du poignet et de la main
S48.0	Amputation traumatique de l'articulation de l'épaule	S67.0	Ecrasement du pouce et d'autre(s) doigt(s)
S48.1	Amputation traumatique entre l'épaule et le coude	S67.8	Ecrasement de parties autres et non précisées du poignet et de la main
S48.9	Amputation traumatique de l'épaule et du bras, niveau non précisé	S68.0	Amputation traumatique du pouce (complète) (partielle)
S49.7	Lésions traumatiques multiples de l'épaule et du bras	S68.1	Amputation traumatique d'un autre doigt (complète) (partielle)
S49.8	Autres lésions traumatiques précisées de l'épaule et du bras	S68.2	Amputation traumatique de deux doigts ou plus (complète) (partielle)
S49.9	Lésion traumatique de l'épaule et du bras, sans précision	S68.3	Amputation traumatique associée de (parties de) doigt(s) et d'autres parties du poignet et de la main
S50.0	Contusion du coude	S68.4	Amputation traumatique de la main au niveau du poignet
S50.1	Contusion de parties autres et non précisées de l'avant-bras	S68.8	Amputation traumatique d'autres parties du poignet et de la main
S50.7	Lésions traumatiques superficielles multiples de l'avant-bras	S68.9	Amputation traumatique du poignet et de la main, niveau non précisé
S50.81	Autres lésions traumatiques superficielles de l'avant-bras: Abrasion	S69.7	Lésions traumatiques multiples du poignet et de la main
S50.88	Autres lésions traumatiques superficielles de l'avant-bras: Autre	S69.8	Autres lésions traumatiques précisées du poignet et de la main
S50.9	Lésion traumatique superficielle de l'avant-bras, sans précision	S69.9	Lésion traumatique du poignet et de la main, sans précision
S51.0	Plaie ouverte du coude	S70.0	Contusion de la hanche
S51.7	Plaies ouvertes multiples de l'avant-bras	S70.1	Contusion de la cuisse
S51.80	Plaie ouverte non précisée d'autres parties de l'avant-bras	S70.7	Lésions traumatiques superficielles multiples de la hanche et de la cuisse
S51.9	Plaie ouverte de l'avant-bras, partie non précisée	S70.81	Autres lésions traumatiques superficielles de la hanche et de la cuisse: Abrasion
S55.0	Lésion traumatique de l'artère cubitale au niveau de l'avant-bras	S70.88	Autres lésions traumatiques superficielles de la hanche et de la cuisse: Autre
S55.1	Lésion traumatique de l'artère radiale au niveau de l'avant-bras	S71.0	Plaie ouverte de la hanche
S55.2	Lésion traumatique d'une veine au niveau de l'avant-bras	S71.1	Plaie ouverte de la cuisse
S55.7	Lésion traumatique de multiples vaisseaux sanguins au niveau de l'avant-bras	S71.7	Plaies ouvertes multiples de la hanche et de la cuisse
S55.8	Lésion traumatique d'autres vaisseaux sanguins au niveau de l'avant-bras	S71.80	Plaie ouverte non précisée d'autres parties de la ceinture du bassin
S55.9	Lésion traumatique d'un vaisseau sanguin non précisé, au niveau de l'avant-bras	S75.0	Lésion traumatique de l'artère fémorale
S57.0	Ecrasement du coude	S75.1	Lésion traumatique de la veine fémorale au niveau de la hanche et de la cuisse
S57.8	Ecrasement d'autres parties de l'avant-bras	S75.2	Lésion traumatique de la veine saphène interne au niveau de la hanche et de la cuisse
S57.9	Ecrasement de l'avant-bras, partie non précisée	S75.7	Lésion traumatique de multiples vaisseaux sanguins au niveau de la hanche et de la cuisse
S58.0	Amputation traumatique à dans l'articulation du coude		
S58.1	Amputation traumatique entre le coude et le poignet		
S58.9	Amputation traumatique de l'avant-bras, niveau non précisé		

S75.8	Lésion traumatique d'autres vaisseaux sanguins au niveau de la hanche et de la cuisse	S95.8	Lésion traumatique d'autres vaisseaux sanguins au niveau de la cheville et du pied
S75.9	Lésion traumatique d'un vaisseau sanguin non précisé, au niveau de la hanche et de la cuisse	S95.9	Lésion traumatique d'un vaisseau sanguin non précisé, au niveau de la cheville et du pied
S77.0	Ecrasement de la hanche	S97.0	Ecrasement de la cheville
S77.1	Ecrasement de la cuisse	S97.1	Ecrasement d'un (des) orteil(s)
S77.2	Ecrasement de la hanche et de la cuisse	S97.8	Ecrasement d'autres parties de la cheville et du pied
S78.0	Amputation traumatique de l'articulation de la hanche	S98.0	Amputation traumatique du pied au niveau de la cheville
S78.1	Amputation traumatique entre la hanche et le genou	S98.1	Amputation traumatique d'un orteil
S78.9	Amputation traumatique de la hanche et de la cuisse, niveau non précisé	S98.2	Amputation traumatique de deux orteils ou plus
S79.7	Lésions traumatiques multiples de la hanche et de la cuisse	S98.3	Amputation traumatique d'autres parties du pied
S79.8	Autres lésions traumatiques précisées de la hanche et de la cuisse	S98.4	Amputation traumatique du pied, niveau non précisé
S79.9	Lésion traumatique de la hanche et de la cuisse, sans précision	S99.7	Lésions traumatiques multiples de la cheville et du pied
S80.0	Contusion du genou	S99.8	Autres lésions traumatiques précisées de la cheville et du pied
S80.1	Contusion de parties autres et non précisées de la jambe	S99.9	Lésion traumatique de la cheville et du pied, sans précision
S80.7	Lésions traumatiques superficielles multiples de la jambe	T00.0	Lésions traumatiques superficielles de la tête avec lésions traumatiques superficielles du cou
S80.81	Autres lésions traumatiques superficielles de la jambe: Abrasion	T00.1	Lésions traumatiques superficielles du thorax, de l'abdomen, des lombes et du bassin
S80.88	Autres lésions traumatiques superficielles de la jambe: Autre	T00.2	Lésions traumatiques superficielles de plusieurs parties de(s) membre(s) supérieur(s)
S80.9	Lésion traumatique superficielle de la jambe, sans précision	T00.3	Lésions traumatiques superficielles de plusieurs parties de(s) membre(s) inférieur(s)
S81.0	Plaie ouverte du genou	T00.6	Lésions traumatiques superficielles de plusieurs parties de(s) membre(s) supérieur(s) avec membre(s) inférieur(s)
S81.7	Plaies ouvertes multiples de la jambe	T00.8	Lésions traumatiques superficielles comprenant d'autres associations de parties du corps
S81.80	Plaie ouverte non précisée	T00.9	Lésions traumatiques superficielles multiples, sans précision
S81.9	Plaie ouverte de la jambe, partie non précisée	T01.0	Plaies ouvertes de la tête avec plaies ouvertes du cou
S85.0	Lésion traumatique de l'artère poplitée	T01.1	Plaies ouvertes du thorax avec plaies ouvertes de l'abdomen, des lombes et du bassin
S85.1	Lésion traumatique de l'artère tibiale (antérieure) (postérieure)	T01.2	Plaies ouvertes de plusieurs parties de(s) membre(s) supérieur(s)
S85.2	Lésion traumatique de l'artère péronière	T01.3	Plaies ouvertes de plusieurs parties de(s) membre(s) inférieur(s)
S85.3	Lésion traumatique de la veine saphène interne au niveau de la jambe	T01.6	Plaies ouvertes de plusieurs parties de(s) membre(s) supérieur(s) avec plaies ouvertes de(s) membre(s) inférieur(s)
S85.4	Lésion traumatique de la veine saphène externe au niveau de la jambe	T01.8	Plaies ouvertes avec d'autres associations de parties du corps
S85.5	Lésion traumatique de la veine poplitée	T01.9	Plaies ouvertes multiples, sans précision
S85.7	Lésion traumatique de multiples vaisseaux sanguins au niveau de la jambe	T02.40	Fractures de plusieurs parties des deux membres supérieurs: fermée
S85.8	Lésion traumatique d'autres vaisseaux sanguins au niveau de la jambe	T02.41	Fractures de plusieurs parties des deux membres supérieurs: ouverte
S85.9	Lésion traumatique d'un vaisseau sanguin non précisé, au niveau de la jambe	T02.50	Fractures de plusieurs parties des deux membres inférieurs: fermée
S87.0	Ecrasement du genou	T02.51	Fractures de plusieurs parties des deux membres inférieurs: ouverte
S87.8	Ecrasement de parties autres et non précisées de la jambe	T02.60	Fractures de plusieurs parties de(s) membre(s) supérieur(s) avec membre(s) inférieur(s): fermée
S88.0	Amputation traumatique au niveau du genou	T02.61	Fractures de plusieurs parties de(s) membre(s) supérieur(s) avec membre(s) inférieur(s): ouverte
S88.1	Amputation traumatique entre le genou et la cheville	T02.70	Fractures du thorax avec fractures des lombes, du bassin et de (s) membre(s): fermée
S88.9	Amputation traumatique de la jambe, niveau non précisé	T02.71	Fractures du thorax avec fractures des lombes, du bassin et de (s) membre(s): ouverte
S89.7	Lésions traumatiques multiples de la jambe	T04.0	Ecrasement de la tête avec écrasement du cou
S89.8	Autres lésions traumatiques précisées de la jambe	T04.1	Ecrasement du thorax avec écrasement de l'abdomen, des lombes et du bassin
S89.9	Lésion traumatique de la jambe, sans précision	T04.2	Ecrasement de plusieurs parties de(s) membre(s) supérieur(s)
S90.0	Contusion de la cheville	T04.3	Ecrasement de plusieurs parties de(s) membre(s) inférieur(s)
S90.1	Contusion d'un (des) orteil(s) sans lésion de l'ongle	T04.4	Ecrasement de plusieurs parties de(s) membre(s) supérieur(s) avec membre(s) inférieur(s)
S90.2	Contusion d'un (des) orteil(s) avec lésion de l'ongle	T04.7	Ecrasement du thorax avec écrasement de l'abdomen, des lombes, du bassin et de(s) membre(s)
S90.3	Contusion de parties autres et non précisées du pied	T04.8	Ecrasement d'autres associations de parties du corps
S90.7	Lésions traumatiques superficielles multiples de la cheville et du pied	T04.9	Ecrasements multiples, sans précision
S90.81	Autres lésions traumatiques superficielles de la cheville et du pied: Abrasion	T05.0	Amputation traumatique des deux mains
S90.88	Autres lésions traumatiques superficielles de la cheville et du pied: Autre	T05.1	Amputation traumatique d'une main et de l'autre membre supérieur [tout niveau, sauf la main]
S90.9	Lésion traumatique superficielle de la cheville et du pied, sans précision	T05.2	Amputation traumatique des deux membres supérieurs [tout niveau]
S91.0	Plaie ouverte de la cheville	T05.3	Amputation traumatique des deux pieds
S91.1	Plaie ouverte d'un (des) orteil(s) sans lésion de l'ongle		
S91.2	Plaie ouverte d'un (des) orteil(s) avec lésion de l'ongle		
S91.3	Plaie ouverte d'autres parties du pied		
S91.7	Plaies ouvertes multiples de la cheville et du pied		
S91.80	Plaie ouverte non précisée d'autres parties de la région malléolaire et du pied		
S95.0	Lésion traumatique de l'artère dorsale du pied		
S95.1	Lésion traumatique de l'artère plantaire du pied		
S95.2	Lésion traumatique de la veine dorsale du pied		
S95.7	Lésion traumatique de multiples vaisseaux sanguins au niveau de la cheville et du pied		

T05.4	Amputation traumatique d'un pied et de l'autre membre inférieur [tout niveau, sauf le pied]	T13.01	Lésion traumatique superficielle du membre inférieur, niveau non précisé: Abrasion
T05.5	Amputation traumatique des deux membres inférieurs [tout niveau]	T13.02	Lésion traumatique superficielle du membre inférieur, niveau non précisé: Formation de vésicules (non thermiques)
T05.6	Amputation traumatique de membres supérieurs et inférieurs, toute association [tout niveau]	T13.03	Lésion traumatique superficielle du membre inférieur, niveau non précisé: Morsure ou piqûre d'insecte (non venimeuse)
T05.8	Amputation traumatique avec d'autres associations de parties du corps	T13.04	Lésion traumatique superficielle du membre inférieur, niveau non précisé: Corps étranger superficiel (écharde)
T05.9	Amputations traumatiques multiples, sans précision	T13.05	Lésion traumatique superficielle du membre inférieur, niveau non précisé: Contusion
T06.3	Lésions traumatiques de vaisseaux sanguins de plusieurs parties du corps	T13.08	Lésion traumatique superficielle du membre inférieur, niveau non précisé: Autre
T06.5	Lésions traumatiques des organes intrathoraciques avec lésions traumatiques des organes intra-abdominaux et pelviens	T13.1	Plaie ouverte du membre inférieur, niveau non précisé
T06.8	Autres lésions traumatiques précisées de plusieurs parties du corps	T13.4	Lésion traumatique d'un vaisseau sanguin non précisé du membre inférieur, niveau non précisé
T07	Lésions traumatiques multiples, sans précision	T13.6	Amputation traumatique du membre inférieur, niveau non précisé
T09.00	Lésion traumatique superficielle du tronc, niveau non précisé: Type de lésion non précisée	T13.8	Autres lésions traumatiques précisées du membre inférieur, niveau non précisé
T09.01	Lésion traumatique superficielle du tronc, niveau non précisé: Abrasion	T13.9	Lésion traumatique non précisée du membre inférieur, niveau non précisé
T09.02	Lésion traumatique superficielle du tronc, niveau non précisé: Formation de vésicules (non thermiques)	T14.00	Lésion traumatique superficielle d'une partie du corps non précisée: Type de lésion non précisée
T09.03	Lésion traumatique superficielle du tronc, niveau non précisé: Morsure ou piqûre d'insecte (non venimeuse)	T14.01	Lésion traumatique superficielle d'une partie du corps non précisée: Abrasion
T09.04	Lésion traumatique superficielle du tronc, niveau non précisé: Corps étranger superficiel (écharde)	T14.02	Lésion traumatique superficielle d'une partie du corps non précisée: Formation de vésicules (non thermiques)
T09.05	Lésion traumatique superficielle du tronc, niveau non précisé: Contusion	T14.03	Lésion traumatique superficielle d'une partie du corps non précisée: Morsure ou piqûre d'insecte (non venimeuse)
T09.08	Lésion traumatique superficielle du tronc, niveau non précisé: Autre	T14.04	Lésion traumatique superficielle d'une partie du corps non précisée: Corps étranger superficiel (écharde)
T09.1	Plaie ouverte du tronc, niveau non précisé	T14.05	Lésion traumatique superficielle d'une partie du corps non précisée: Contusion
T09.6	Amputation traumatique du tronc, niveau non précisé	T14.08	Lésion traumatique superficielle d'une partie du corps non précisée: Autre
T09.8	Autres lésions traumatiques précisées du tronc, niveau non précisé	T14.1	Plaie ouverte d'une partie du corps non précisée
T09.9	Lésion traumatique non précisée du tronc, niveau non précisé	T14.5	Lésion traumatique de vaisseau(x) sanguin(s) d'une partie du corps non précisée
T11.00	Lésion traumatique superficielle du membre supérieur, niveau non précisé: Type de lésion non précisée	T14.7	Ecrasement et amputation traumatique d'une partie du corps non précisée
T11.01	Lésion traumatique superficielle du membre supérieur, niveau non précisé: Abrasion	T14.8	Autres lésions traumatiques d'une partie du corps non précisée
T11.02	Lésion traumatique superficielle du membre supérieur, niveau non précisé: Formation de vésicules (non thermiques)	T14.9	Lésion traumatique, sans précision
T11.03	Lésion traumatique superficielle du membre supérieur, niveau non précisé: Morsure ou piqûre d'insecte (non venimeuse)	T78.0	Choc anaphylactique dû à une intolérance alimentaire
T11.04	Lésion traumatique superficielle du membre supérieur, niveau non précisé: Corps étranger superficiel (écharde)	T78.2	Choc anaphylactique, sans précision
T11.05	Lésion traumatique superficielle du membre supérieur, niveau non précisé: Contusion	T78.3	Œdème angioneurotique
T11.08	Lésion traumatique superficielle du membre supérieur, niveau non précisé: Autre	T78.4	Allergie, sans précision
T11.1	Plaie ouverte du membre supérieur, niveau non précisé	T80.5	Choc anaphylactique dû au sérum
T11.4	Lésion traumatique d'un vaisseau sanguin non précisé du membre supérieur, niveau non précisé	T80.6	Autres réactions sériques
T11.6	Amputation traumatique du membre supérieur, niveau non précisé	T88.6	Choc anaphylactique dû à des effets indésirables d'une substance médicamenteuse appropriée et correctement administrée
T11.8	Autres lésions traumatiques précisées du membre supérieur, niveau non précisé	T89.00	Complications d'une plaie ouverte: Sans précision
T11.9	Lésion traumatique non précisée du membre supérieur, niveau non précisé	T89.01	Complications d'une plaie ouverte: Corps étranger (avec ou sans infection)
T13.00	Lésion traumatique superficielle du membre inférieur, niveau non précisé: Type de lésion non précisée	T89.02	Complications d'une plaie ouverte: Infection
		T89.03	Complications d'une plaie ouverte: Autres

ADRG X62**Empoisonnements / effets toxiques dus aux drogues, médicaments et autres substances ou suites d'un traitement médical**

Diagnostic principal dans le tableau X62-1 ou diagnostic principal dans le tableau X62-2

DRG X62A**Empoisonnements / effets toxiques dus aux drogues, médicaments et autres substances ou suites d'un traitement médical avec diagnostic particulier**

Diagnostic principal dans le tableau X62-3

DRG X62B**Empoisonnements / effets toxiques dus aux drogues, médicaments et autres substances ou conséquences d'un traitement médical****diagnostic principal X62-1**

T34.0	Gelure de la tête, avec nécrose des tissus	T40.8	Intoxication: Lysergide [LSD]
T34.1	Gelure du cou, avec nécrose des tissus	T40.9	Intoxication: Psychodysléptiques [hallucinogènes], autres et sans précision
T34.2	Gelure du thorax, avec nécrose des tissus		
T34.3	Gelure de la paroi abdominale, des lombes et du bassin, avec nécrose des tissus	T41.0	Intoxication: Anesthésiques gazeux
T34.4	Gelure du bras et de l'avant-bras, avec nécrose des tissus	T41.1	Intoxication: Anesthésiques intraveineux
T34.5	Gelure du poignet et de la main, avec nécrose des tissus	T41.2	Intoxication: Anesthésiques généraux, autres et sans précision
T34.6	Gelure de la hanche et de la cuisse, avec nécrose des tissus	T41.3	Intoxication: Anesthésiques locaux
T34.7	Gelure du genou et de la jambe, avec nécrose des tissus	T41.4	Intoxication: Anesthésique, sans précision
T34.8	Gelure de la cheville et du pied, avec nécrose des tissus	T41.5	Intoxication: Gaz thérapeutiques
T34.9	Gelure de localisations autres et non précisées, avec nécrose des tissus	T42.0	Intoxication: Dérivés de l'hydantoïne
		T42.1	Intoxication: Iminostilbènes
T35.0	Gelure superficielle de parties multiples du corps	T42.2	Intoxication: Succinimides et oxazolidine-diones
T35.1	Gelure de parties multiples du corps, avec nécrose des tissus	T42.3	Intoxication: Barbituriques
T36.0	Intoxication: Pénicillines	T42.4	Intoxication: Benzodiazépines
T36.1	Intoxication: Céphalosporines et autres bêta-lactamines	T42.5	Intoxication: Anti-épileptiques en association, non classés ailleurs
T36.2	Intoxication: Groupe du chloramphénicol	T42.6	Intoxication: Autres anti-épileptiques, sédatifs et hypnotiques
T36.3	Intoxication: Macrolides	T42.7	Intoxication: Anti-épileptiques, sédatifs et hypnotiques, sans précision
T36.4	Intoxication: Tétracyclines		
T36.5	Intoxication: Aminosides	T42.8	Intoxication: Antiparkinsoniens et autres dépresseurs centraux du tonus musculaire
T36.6	Intoxication: Rifamycines	T43.0	Intoxication: Antidépresseurs tricycliques et tétracycliques
T36.7	Intoxication: Antibiotiques antifongiques administrés par voie générale	T43.1	Intoxication: Antidépresseurs inhibiteurs de la mono-amine-oxydase
T36.8	Intoxication: Autres antibiotiques systémiques	T43.2	Intoxication: Antidépresseurs, autres et non précisés
T36.9	Intoxication: Antibiotique systémique, sans précision	T43.3	Intoxication: Psycholeptiques et neuroleptiques dérivés de la phénothiazine
T37.0	Intoxication: Sulfamides	T43.4	Intoxication: Neuroleptiques de type butyrophénone et thioxanthène
T37.1	Intoxication: Antimycobactériens	T43.5	Intoxication: Psycholeptiques et neuroleptiques, autres et non précisés
T37.2	Intoxication: Antipaludiques et médicaments agissant sur d'autres protozoaires du sang	T43.6	Intoxication: Psychostimulants présentant un risque d'abus
T37.3	Intoxication: Autres antiprotozoaires	T43.8	Intoxication: Autres médicaments psychotropes, non classés ailleurs
T37.4	Intoxication: Anthelminthiques		
T37.5	Intoxication: Antiviraux	T43.9	Intoxication: Médicament psychotrope, sans précision
T37.8	Intoxication: Autres anti-infectieux et antiparasitaires systémiques précisés	T44.0	Intoxication: Anticholinestériques
T37.9	Intoxication: Anti-infectieux et anti-parasitaire systémiques, sans précision	T44.1	Intoxication: Autres parasymphomimétiques [cholinergiques]
T38.0	Intoxication: Glucocorticoïdes et analogues synthétiques	T44.2	Intoxication: Ganglioplégiques, non classés ailleurs
T38.1	Intoxication: Hormones thyroïdiennes et leurs dérivés	T44.3	Intoxication: Autres agents parasymphomimétiques [anticholinergiques et antimuscariniques] et spasmodiques, non classés ailleurs
T38.2	Intoxication: Antithyroïdiens		
T38.3	Intoxication: Insuline et hypoglycémisants oraux [antidiabétiques]	T44.4	Intoxication: Agents principalement alpha-symphomimétiques, non classés ailleurs
T38.4	Intoxication: Contraceptifs oraux	T44.5	Intoxication: Agents principalement bêta-symphomimétiques, non classés ailleurs
T38.5	Intoxication: Autres œstrogènes et progestatifs	T44.6	Intoxication: Alpha-bloquants, non classés ailleurs
T38.6	Intoxication: Antigonadotropines, anti-œstrogènes, anti-androgènes, non classés ailleurs	T44.7	Intoxication: Bêta-bloquants, non classés ailleurs
T38.7	Intoxication: Androgènes et autres anabolisants	T44.8	Intoxication: Agents bloquants neuronaux adrénériques et d'action centrale, non classés ailleurs
T38.8	Intoxication: Hormones et leurs substituts synthétiques, autres et sans précision	T44.9	Intoxication: Médicaments agissant essentiellement sur le système nerveux autonome, autres et sans précision
T38.9	Intoxication: Antagonistes hormonaux, autres et sans précision	T45.0	Intoxication: Médicaments antiallergiques et antiémétiques
T39.0	Intoxication: Salicylés	T45.1	Intoxication: Médicaments antitumoraux et immunosuppresseurs
T39.1	Intoxication: Dérivés du 4-aminophénol	T45.2	Intoxication: Vitamines, non classées ailleurs
T39.2	Intoxication: Dérivés pyrazolés	T45.3	Intoxication: Enzymes, non classées ailleurs
T39.3	Intoxication: Autres anti-inflammatoires non stéroïdiens [AINS]	T45.4	Intoxication: Fer et ses composés
T39.4	Intoxication: Antirhumatismaux, non classés ailleurs	T45.5	Intoxication: Anticoagulants
T39.8	Intoxication: Autres analgésiques non opioïdes et antipyrétiques, non classés ailleurs	T45.6	Intoxication: Médicaments agissant sur la fibrinolyse
T39.9	Intoxication: Analgésique non opioïde, antipyrétique et antirhumatismal, sans précision	T45.7	Intoxication: Antagonistes des anticoagulants, vitamine K et autres coagulants
T40.0	Intoxication: Opium		
T40.1	Intoxication: Héroïne	T45.8	Intoxication: Autres substances essentiellement systémiques et hématologiques
T40.2	Intoxication: Autres opioïdes	T45.9	Intoxication: Substance essentiellement systémique et hématologique, sans précision
T40.3	Intoxication: Méthadone	T46.0	Intoxication: Glucosides cardiotoniques et médicaments d'action similaire
T40.4	Intoxication: Autres narcotiques synthétiques		
T40.5	Intoxication: Cocaïne		
T40.6	Intoxication: Narcotiques, autres et sans précision		
T40.7	Intoxication: Cannabis (dérivés)		

T46.1	Intoxication: Inhibiteurs calciques	T52.8	Effet toxique: Autres solvants organiques
T46.2	Intoxication: Autres antiarythmiques, non classés ailleurs	T52.9	Effet toxique: Solvant organique, sans précision
T46.3	Intoxication: Vasodilatateurs coronariens, non classés ailleurs	T53.0	Effet toxique: Tétrachlorure de carbone
T46.4	Intoxication: Inhibiteurs de l'enzyme de conversion	T53.1	Effet toxique: Chloroforme
T46.5	Intoxication: Autres antihypertenseurs, non classés ailleurs	T53.2	Effet toxique: Trichloréthylène
T46.6	Intoxication: Antihyperlipidémiques et antiartériosclérosants	T53.3	Effet toxique: Tétrachloréthylène
T46.7	Intoxication: Vasodilatateurs périphériques	T53.4	Effet toxique: Dichlorométhane
T46.8	Intoxication: Substances antivariqueuses, y compris les agents sclérosants	T53.5	Effet toxique: Chlorofluorocarbures
T46.9	Intoxication: Substances agissant essentiellement sur le système cardio-vasculaire, autres et sans précision	T53.6	Effet toxique: Autres dérivés halogénés d'hydrocarbures aliphatiques
T47.0	Intoxication: Inhibiteurs des récepteurs histaminiques H2	T53.7	Effet toxique: Autres dérivés halogénés d'hydrocarbures aromatiques
T47.1	Intoxication: Autres antiacides et antisécrétoires gastriques	T53.9	Effet toxique: Dérivé halogéné d'hydrocarbures aliphatiques et aromatiques, sans précision
T47.2	Intoxication: Laxatifs stimulants	T54.0	Effet toxique: Phénol et homologues du phénol
T47.3	Intoxication: Laxatifs salins et osmotiques	T54.1	Effet toxique: Autres composés organiques corrosifs
T47.4	Intoxication: Autres laxatifs	T54.2	Effet toxique: Acides corrosifs et substances similaires
T47.5	Intoxication: Médicaments facilitant la digestion	T54.3	Effet toxique: Alcalis corrosifs et substances similaires
T47.6	Intoxication: Antidiarrhéiques	T54.9	Effet toxique: Substance corrosive, sans précision
T47.7	Intoxication: Emétiques	T55	Effet toxique de savons et détergents
T47.8	Intoxication: Autres substances agissant essentiellement sur le tractus gastro-intestinal	T56.0	Effet toxique: Plomb et ses composés
T47.9	Intoxication: Substance agissant essentiellement sur le tractus gastro-intestinal, sans précision	T56.1	Effet toxique: Mercure et ses composés
T48.0	Intoxication: Ocytociques	T56.2	Effet toxique: Chrome et ses composés
T48.1	Intoxication: Myorelaxants (muscles striés) [bloquants neuro-musculaires]	T56.3	Effet toxique: Cadmium et ses composés
T48.2	Intoxication: Substances agissant essentiellement sur les muscles, autres et sans précision	T56.4	Effet toxique: Cuivre et ses composés
T48.3	Intoxication: Antitussifs	T56.5	Effet toxique: Zinc et ses composés
T48.4	Intoxication: Expectorants	T56.6	Effet toxique: Etain et ses composés
T48.5	Intoxication: Médicaments contre le coryza [rhume banal]	T56.7	Effet toxique: Béryllium et ses composés
T48.6	Intoxication: Antiasthmatiques, non classés ailleurs	T56.8	Effet toxique: Autres métaux
T48.7	Intoxication: Substances agissant essentiellement sur l'appareil respiratoire, autres et sans précision	T56.9	Effet toxique: Métal, sans précision
T49.0	Intoxication: Médicaments antifongiques, anti-infectieux et anti-inflammatoires à usage topique, non classés ailleurs	T57.0	Effet toxique: Arsenic et ses composés
T49.1	Intoxication: Antiprurigineux	T57.1	Effet toxique: Phosphore et ses composés
T49.2	Intoxication: Astringents et détergents locaux	T57.2	Effet toxique: Manganèse et ses composés
T49.3	Intoxication: Emollients, calmants et protecteurs	T57.3	Effet toxique: Cyanure d'hydrogène
T49.4	Intoxication: Kératolytiques, kératoplastiques et autres médicaments et préparations capillaires	T57.8	Effet toxique: Autres substances non organiques précisées
T49.6	Intoxication: Médicaments et préparations utilisés en oto-rhino-laryngologie	T57.9	Effet toxique: Substance non organique, sans précision
T49.7	Intoxication: Médicaments dentaires à usage topique	T58	Effet toxique du monoxyde de carbone
T49.8	Intoxication: Autres topiques	T59.0	Effet toxique: Oxydes d'azote
T49.9	Intoxication: Topique, sans précision	T59.1	Effet toxique: Dioxyde de soufre
T50.0	Intoxication: Minéralocorticoïdes et leurs antagonistes	T59.2	Effet toxique: Formaldéhyde
T50.1	Intoxication: Diurétiques de l'anse	T59.3	Effet toxique: Gaz lacrymogène
T50.2	Intoxication: Inhibiteurs de l'anhydrase carbonique, benzothiadiazides et autres diurétiques	T59.4	Effet toxique: Chlore gazeux
T50.3	Intoxication: Produits agissant sur l'équilibre électrolytique, calorique et hydrique	T59.5	Effet toxique: Fluor (gaz) et fluorure d'hydrogène
T50.4	Intoxication: Médicaments agissant sur le métabolisme de l'acide urique	T59.6	Effet toxique: Sulfure d'hydrogène
T50.5	Intoxication: Anorexigènes	T59.7	Effet toxique: Dioxyde de carbone
T50.6	Intoxication: Antidotes et chélateurs, non classés ailleurs	T59.8	Effet toxique: Autres émanations, gaz et fumées précisés
T50.7	Intoxication: Analeptiques et antagonistes des opiacés	T59.9	Effet toxique: Emanation, gaz et fumée, sans précision
T50.8	Intoxication: Agents de diagnostic	T60.0	Effet toxique: Insecticides organo-phosphorés et carbamates
T50.9	Intoxication: Médicaments et substances biologiques, autres et sans précision	T60.1	Effet toxique: Insecticides halogénés
T51.0	Effet toxique: Ethanol	T60.2	Effet toxique: Autres insecticides
T51.1	Effet toxique: Méthanol	T60.3	Effet toxique: Herbicides et fongicides
T51.2	Effet toxique: 2-Propanol	T60.4	Effet toxique: Rodenticides
T51.3	Effet toxique: Huile de fusel	T60.8	Effet toxique: Autres pesticides
T51.8	Effet toxique: Autres alcools	T60.9	Effet toxique: Pesticide, sans précision
T51.9	Effet toxique: Alcool, sans précision	T61.0	Effet toxique: Ciguatera
T52.0	Effet toxique: Produits dérivés du pétrole	T61.1	Intoxication par poissons scombridés
T52.1	Effet toxique: Benzène	T61.2	Autres intoxications par poissons et coquillages
T52.2	Effet toxique: Homologues du benzène	T61.8	Effet toxique: Autres fruits de mer
T52.3	Effet toxique: Glycols	T61.9	Effet toxique: Fruit de mer non précisé
T52.4	Effet toxique: Cétones	T62.0	Effet toxique: Champignons ingérés
		T62.1	Effet toxique: Baies ingérées
		T62.2	Effet toxique: Autres (parties de) plantes ingérées
		T62.8	Effet toxique: Autres substances nocives précisées absorbées par le biais d'aliments
		T62.9	Effet toxique: Substance nocive absorbée par le biais d'aliment, sans précision
		T63.0	Effet toxique: Venin de serpent
		T63.1	Effet toxique: Venin d'autres reptiles
		T63.2	Effet toxique: Venin de scorpion
		T63.3	Effet toxique: Venin d'araignée

T63.4	Effet toxique: Venin d'autres arthropodes	T65.6	Effet toxique: Peintures et teintures, non classées ailleurs
T63.5	Effet toxique d'un contact avec des poissons	T65.8	Effet toxique: Effets toxiques d'autres substances précisées
T63.6	Effet toxique d'un contact avec d'autres animaux marins	T65.9	Effet toxique: Effet toxique d'une substance, sans précision
T63.8	Effet toxique d'un contact avec d'autres animaux venimeux	T69.1	Engelures
T63.9	Effet toxique d'un contact avec un animal venimeux, sans précision	T70.3	Maladie des caissons [maladie de la décompression]
T64	Effet toxique de l'aflatoxine et d'autres mycotoxines contaminant des aliments	T71	Asphyxie
T65.0	Effet toxique: Cyanures	T75.0	Effets de la foudre
T65.1	Effet toxique: Strychnine et ses sels	T75.1	Noyade et submersion non mortelle
T65.2	Effet toxique: Tabac et nicotine	T78.1	Autres réactions d'intolérance alimentaire, non classées ailleurs
T65.3	Effet toxique: Dérivés aminés et nitroaminés du benzène et de ses homologues	T78.8	Autres effets indésirables, non classés ailleurs
T65.4	Effet toxique: Sulfure de carbone	T78.9	Effet indésirable, sans précision
T65.5	Effet toxique: Nitroglycérine et autres acides et esters nitriques	T88.5	Autres complications consécutives à une anesthésie
		T88.7	Effet indésirable d'un médicament, sans précision

diagnostic principal X62-2

N98.1	Hyperstimulation des ovaires	T85.73	Infection et réaction inflammatoire dues à une prothèse ou un implant mammaire
N98.2	Complications de tentative d'implantation d'un œuf fécondé après fécondation in vitro	T85.78	Infection et réaction inflammatoire due à d'autres prothèses, implants et greffes internes
N98.3	Complications de tentative d'implantation d'un embryon en cas de transfert d'embryon	T85.83	Autres complications dues à une prothèse ou un implant mammaire
N98.8	Autres complications de la fécondation artificielle	T85.88	Autres complications dues à des prothèses, implants et greffes internes non classées ailleurs
N98.9	Complication de la fécondation artificielle, sans précision	T85.9	Complication d'une prothèse, d'un implant et d'une greffe internes, sans précision
T81.0	Hémorragie et hématome compliquant un acte à visée diagnostique et thérapeutique, non classés ailleurs	T86.50	Troubles circulatoires d'une greffe de peau
T81.2	Perforation et déchirure accidentelles au cours d'un acte à visée diagnostique et thérapeutique, non classées ailleurs	T86.51	Nécrose d'une greffe de peau
T81.3	Désunion d'une plaie opératoire, non classée ailleurs	T86.52	Rejet/perte d'une greffe de peau
T81.5	Corps étranger laissé accidentellement dans une cavité corporelle ou une plaie opératoire à la suite d'un acte à visée diagnostique et thérapeutique	T86.59	Autre trouble fonctionnel, échec et rejet non précisé d'une greffe de peau
T81.6	Réaction aiguë à une substance étrangère laissée accidentellement au cours d'un acte à visée diagnostique et thérapeutique	T86.88	Echec et rejet d'autres organes et tissus greffés: Autres organes ou tissus greffés
T81.8	Autres complications d'un acte à visée diagnostique et thérapeutique, non classées ailleurs	T86.9	Echec et rejet d'un organe et d'un tissu greffés non précisés
T81.9	Complication non précisée d'un acte à visée diagnostique et thérapeutique	T88.1	Autres complications consécutives à vaccination, non classées ailleurs
T85.6	Complication mécanique d'autres prothèses, implants et greffes internes précisés	T88.3	Hyperthermie maligne due à une anesthésie
T85.72	Infection et réaction inflammatoire dues à des prothèses, implants et greffes internes du système nerveux	T88.4	Echec ou difficulté d'intubation
		T88.8	Autres complications précisées de soins médicaux et chirurgicaux, non classées ailleurs
		T88.9	Complication de soins chirurgicaux et médicaux, sans précision

diagnostic principal X62-3

T34.0	Gelure de la tête, avec nécrose des tissus	T34.9	Gelure de localisations autres et non précisées, avec nécrose des tissus
T34.1	Gelure du cou, avec nécrose des tissus	T35.0	Gelure superficielle de parties multiples du corps
T34.2	Gelure du thorax, avec nécrose des tissus	T35.1	Gelure de parties multiples du corps, avec nécrose des tissus
T34.3	Gelure de la paroi abdominale, des lombes et du bassin, avec nécrose des tissus	T69.1	Engelures
T34.4	Gelure du bras et de l'avant-bras, avec nécrose des tissus	T70.3	Maladie des caissons [maladie de la décompression]
T34.5	Gelure du poignet et de la main, avec nécrose des tissus	T71	Asphyxie
T34.6	Gelure de la hanche et de la cuisse, avec nécrose des tissus	T75.0	Effets de la foudre
T34.7	Gelure du genou et de la jambe, avec nécrose des tissus	T75.1	Noyade et submersion non mortelle
T34.8	Gelure de la cheville et du pied, avec nécrose des tissus		

ADRG X64**Autre maladie causée par une blessure, un empoisonnement ou un effet toxique**

Diagnostic principal dans le tableau X64-1

DRG X64Z**Autre maladie causée par une blessure, un empoisonnement ou un effet toxique****diagnostic principal X64-1**

M10.10	Goutte saturnine: Sièges multiples	M10.12	Goutte saturnine: Bras humérus articulation du coude
M10.11	Goutte saturnine: Région scapulaire	M10.13	Goutte saturnine: Avant-bras cubitus articulation du poignet

M10.14	Goutte saturnine: Main carpe	T67.7	Œdème dû à la chaleur
M10.15	Goutte saturnine: Région pelvienne	T67.8	Autres effets de la chaleur et de la lumière
M10.16	Goutte saturnine: Jambe péroné articulation du genou	T67.9	Effet de la chaleur et de la lumière, sans précision
M10.17	Goutte saturnine: Cheville et métatarse	T68	Hypothermie
M10.18	Goutte saturnine: Autres	T69.0	Main et pied d'immersion
M10.19	Goutte saturnine: Localisations non précisées	T69.8	Autres effets précisés d'une baisse de la température
T33.0	Gelure superficielle de la tête	T69.9	Effet d'une baisse de la température, sans précision
T33.1	Gelure superficielle du cou	T70.2	Effets de l'altitude, autres et non précisés
T33.2	Gelure superficielle du thorax	T70.4	Effets des fluides à haute pression
T33.3	Gelure superficielle de la paroi abdominale, des lombes et du bassin	T70.8	Autres effets de la pression atmosphérique et de la pression de l'eau
T33.4	Gelure superficielle du bras et de l'avant-bras	T70.9	Effet de la pression atmosphérique et de la pression de l'eau, sans précision
T33.5	Gelure superficielle du poignet et de la main	T73.0	Effets de la faim
T33.6	Gelure superficielle de la hanche et de la cuisse	T73.1	Effets de la soif
T33.7	Gelure superficielle du genou et de la jambe	T73.2	Epuisement dû aux éléments
T33.8	Gelure superficielle de la cheville et du pied	T73.3	Epuisement dû à un effort intensif
T33.9	Gelure superficielle de localisations autres et non précisées	T73.8	Autres effets dus à une privation
T35.2	Gelure de la tête et du cou, sans précision	T73.9	Effet dû à une privation, sans précision
T35.3	Gelure du thorax, de l'abdomen, des lombes et du bassin, sans précision	T75.2	Effets des vibrations
T35.4	Gelure du membre supérieur, sans précision	T75.4	Effets du courant électrique
T35.5	Gelure du membre inférieur, sans précision	T75.8	Autres effets précisés de causes externes
T35.6	Gelure de parties multiples du corps, sans précision	T79.2	Hémorragie traumatique secondaire et récidivante
T35.7	Gelure, sans précision, de localisation non précisée	T79.4	Choc traumatique
T66	Effets de rayonnements, sans précision	T79.8	Autres complications précoces d'un traumatisme
T67.0	Coup de chaleur et insolation	T79.9	Complication précoce d'un traumatisme, sans précision
T67.1	Syncope due à la chaleur	T88.2	Choc anesthésique
T67.2	Crampes dues à la chaleur	Z04.1	Examen et mise en observation après un accident de transport
T67.3	Epuisement dû à la chaleur avec perte hydrique	Z04.2	Examen et mise en observation après un accident du travail
T67.4	Epuisement dû à la chaleur avec perte de sel	Z04.3	Examen et mise en observation après un autre accident
T67.5	Epuisement dû à la chaleur, sans précision	Z04.5	Examen et mise en observation après d'autres blessures dues à une agression
T67.6	Fatigue transitoire due à la chaleur		

ADRGs 901, 902**Procédure OR sans rapport**

Procédure OR sans rapport

DRGs 901A, 901B, 901C, 901D, 902Z

MDC 22

Brûlures

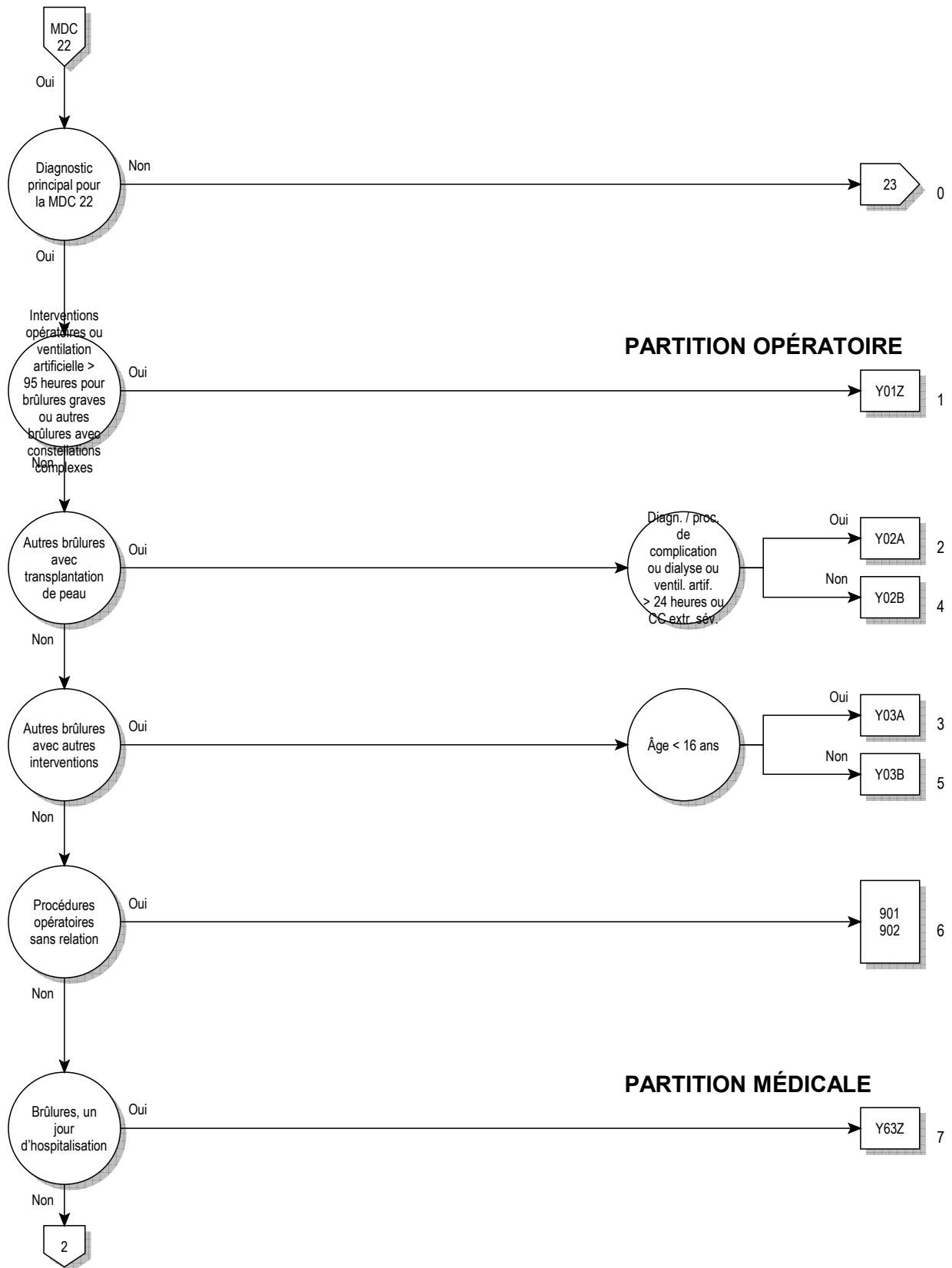

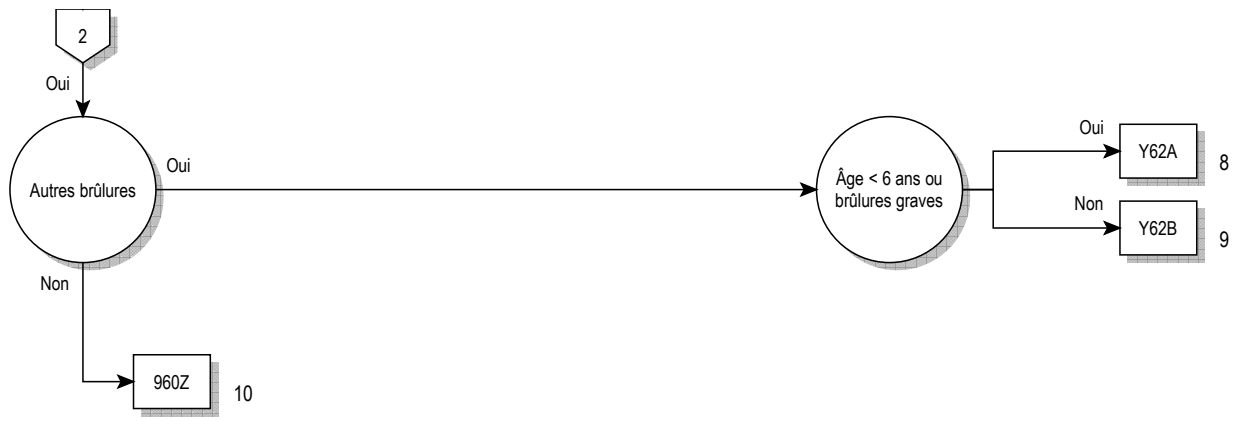

logique décisionnelle MDC 22

Diagnostic principal dans le tableau MDC22-0

diagnostic principal pour MDC 22 (MDC22-0)

T20.0	Brûlure de la tête et du cou, degré non précisé	T21.60	Corrosion du tronc de degré 2a: Tronc, partie non précisée
T20.1	Brûlure du premier degré de la tête et du cou	T21.61	Corrosion du tronc de degré 2a: Sein
T20.20	Brûlure de la tête et du cou de degré 2a	T21.62	Corrosion du tronc de degré 2a: Paroi thoracique sauf sein et mamelon
T20.21	Brûlure de la tête et du cou de degré 2b		
T20.3	Brûlure du troisième degré de la tête et du cou	T21.63	Corrosion du tronc de degré 2a: Paroi abdominale
T20.4	Corrosion de la tête et du cou, degré non précisé	T21.64	Corrosion du tronc de degré 2a: Dos [n'importe quelle partie]
T20.5	Corrosion du premier degré de la tête et du cou	T21.65	Corrosion du tronc de degré 2a: Parties génitales (externes)
T20.60	Corrosion de la tête et du cou de degré 2a	T21.69	Corrosion du tronc de degré 2a: Autre partie
T20.61	Corrosion de la tête et du cou de degré 2b	T21.70	Corrosion du troisième degré du tronc: Tronc, partie non précisée
T20.7	Corrosion du troisième degré de la tête et du cou		
T21.00	Brûlure du tronc, degré non précisé: Tronc, partie non précisée	T21.71	Corrosion du troisième degré du tronc: Sein
T21.01	Brûlure du tronc, degré non précisé: Sein	T21.72	Corrosion du troisième degré du tronc: Paroi thoracique sauf sein et mamelon
T21.02	Brûlure du tronc, degré non précisé: Paroi thoracique sauf sein et mamelon		
		T21.73	Corrosion du troisième degré du tronc: Paroi abdominale
T21.03	Brûlure du tronc, degré non précisé: Paroi abdominale	T21.74	Corrosion du troisième degré du tronc: Dos [n'importe quelle partie]
T21.04	Brûlure du tronc, degré non précisé: Dos [n'importe quelle partie]		
		T21.75	Corrosion du troisième degré du tronc: Parties génitales (externes)
T21.05	Brûlure du tronc, degré non précisé: Parties génitales (externes)		
T21.09	Brûlure du tronc, degré non précisé: Autre partie	T21.79	Corrosion du troisième degré du tronc: Autre partie
T21.10	Brûlure du premier degré du tronc: Tronc, partie non précisée	T21.80	Brûlure du tronc degré 2b: Tronc, partie non précisée
T21.11	Brûlure du premier degré du tronc: Sein	T21.81	Brûlure du tronc degré 2b: Sein
T21.12	Brûlure du premier degré du tronc: Paroi thoracique sauf sein et mamelon	T21.82	Brûlure du tronc degré 2b: Paroi thoracique sauf sein et mamelon
T21.13	Brûlure du premier degré du tronc: Paroi abdominale	T21.83	Brûlure du tronc degré 2b: Paroi abdominale
T21.14	Brûlure du premier degré du tronc: Dos [n'importe quelle partie]	T21.84	Brûlure du tronc degré 2b: Dos [n'importe quelle partie]
T21.15	Brûlure du premier degré du tronc: Parties génitales (externes)	T21.85	Brûlure du tronc degré 2b: Parties génitales (externes)
T21.19	Brûlure du premier degré du tronc: Autre partie	T21.89	Brûlure du tronc degré 2b: Autre partie
T21.20	Brûlure du tronc de degré 2a: Tronc, partie non précisée	T21.90	Corrosion du tronc degré 2b: Tronc, partie non précisée
T21.21	Brûlure du tronc de degré 2a: Sein	T21.91	Corrosion du tronc degré 2b: Sein
T21.22	Brûlure du tronc de degré 2a: Paroi thoracique sauf sein et mamelon	T21.92	Corrosion du tronc degré 2b: Paroi thoracique sauf sein et mamelon
T21.23	Brûlure du tronc de degré 2a: Paroi abdominale	T21.93	Corrosion du tronc degré 2b: Paroi abdominale
T21.24	Brûlure du tronc de degré 2a: Dos [n'importe quelle partie]	T21.94	Corrosion du tronc degré 2b: Dos [n'importe quelle partie]
T21.25	Brûlure du tronc de degré 2a: Parties génitales (externes)	T21.95	Corrosion du tronc degré 2b: Parties génitales (externes)
T21.29	Brûlure du tronc de degré 2a: Autre partie	T21.99	Corrosion du tronc degré 2b: Autre partie
T21.30	Brûlure du troisième degré du tronc: Tronc, partie non précisée	T22.00	Brûlure de l'épaule et du membre supérieur, sauf poignet et main, degré non précisé: Partie non précisée
T21.31	Brûlure du troisième degré du tronc: Sein		
T21.32	Brûlure du troisième degré du tronc: Paroi thoracique sauf sein et mamelon	T22.01	Brûlure de l'épaule et du membre supérieur, sauf poignet et main, degré non précisé: Avant-bras et coude
T21.33	Brûlure du troisième degré du tronc: Paroi abdominale	T22.02	Brûlure de l'épaule et du membre supérieur, sauf poignet et main, degré non précisé: Bras et région de l'épaule
T21.34	Brûlure du troisième degré du tronc: Dos [n'importe quelle partie]		
		T22.03	Brûlure de l'épaule et du membre supérieur, sauf poignet et main, degré non précisé: Creux axillaire
T21.35	Brûlure du troisième degré du tronc: Parties génitales (externes)		
T21.39	Brûlure du troisième degré du tronc: Autre partie	T22.10	Brûlure du premier degré de l'épaule et du membre supérieur, sauf poignet et main: Partie non précisée
T21.40	Corrosion du tronc, degré non précisé: Tronc, partie non précisée		
		T22.11	Brûlure du premier degré de l'épaule et du membre supérieur, sauf poignet et main: Avant-bras et coude
T21.41	Corrosion du tronc, degré non précisé: Sein		
T21.42	Corrosion du tronc, degré non précisé: Paroi thoracique sauf sein et mamelon	T22.12	Brûlure du premier degré de l'épaule et du membre supérieur, sauf poignet et main: Bras et région de l'épaule
T21.43	Corrosion du tronc, degré non précisé: Paroi abdominale	T22.13	Brûlure du premier degré de l'épaule et du membre supérieur, sauf poignet et main: Creux axillaire
T21.44	Corrosion du tronc, degré non précisé: Dos [n'importe quelle partie]		
		T22.20	Brûlure de l'épaule et du bras, sauf poignet et main, de degré 2a: Partie non précisée
T21.45	Corrosion du tronc, degré non précisé: Parties génitales (externes)		
		T22.21	Brûlure de l'épaule et du bras, sauf poignet et main, de degré 2a: Avant-bras et coude
T21.49	Corrosion du tronc, degré non précisé: Autre partie		
T21.50	Corrosion du premier degré du tronc: Tronc, partie non précisée	T22.22	Brûlure de l'épaule et du bras, sauf poignet et main, de degré 2a: Bras et région de l'épaule
T21.51	Corrosion du premier degré du tronc: Sein		
T21.52	Corrosion du premier degré du tronc: Paroi thoracique sauf sein et mamelon	T22.23	Brûlure de l'épaule et du bras, sauf poignet et main, de degré 2a: Creux axillaire
T21.53	Corrosion du premier degré du tronc: Paroi abdominale	T22.30	Brûlure du troisième degré de l'épaule et du membre supérieur, sauf poignet et main: Partie non précisée
T21.54	Corrosion du premier degré du tronc: Dos [n'importe quelle partie]		
		T22.31	Brûlure du troisième degré de l'épaule et du membre supérieur, sauf poignet et main: Avant-bras et coude
T21.55	Corrosion du premier degré du tronc: Parties génitales (externes)		
		T22.32	Brûlure du troisième degré de l'épaule et du membre supérieur, sauf poignet et main: Bras et région de l'épaule
T21.59	Corrosion du premier degré du tronc: Autre partie		

T22.33	Brûlure du troisième degré de l'épaule et du membre supérieur, sauf poignet et main: Creux axillaire	T24.5	Corrosion du premier degré de la hanche et du membre inférieur, sauf cheville et pied
T22.40	Corrosion de l'épaule et du membre supérieur, sauf poignet et main, degré non précisé: Partie non précisée	T24.60	Corrosion de la hanche et de la jambe, sauf région malléolaire et pied degré 2b
T22.41	Corrosion de l'épaule et du membre supérieur, sauf poignet et main, degré non précisé: Avant-bras et coude	T24.61	Brûlure de la hanche et de la jambe, sauf région malléolaire et pied, degré 2b
T22.42	Corrosion de l'épaule et du membre supérieur, sauf poignet et main, degré non précisé: Bras et région de l'épaule	T24.7	Corrosion du troisième degré de la hanche et du membre inférieur, sauf cheville et pied
T22.43	Corrosion de l'épaule et du membre supérieur, sauf poignet et main, degré non précisé: Creux axillaire	T25.0	Brûlure de la cheville et du pied, degré non précisé
T22.50	Corrosion du premier degré de l'épaule et du membre supérieur, sauf poignet et main: Partie non précisée	T25.1	Brûlure du premier degré de la cheville et du pied
T22.51	Corrosion du premier degré de l'épaule et du membre supérieur, sauf poignet et main: Avant-bras et coude	T25.20	Brûlure de la région malléolaire et du pied, degré 2a
T22.52	Corrosion du premier degré de l'épaule et du membre supérieur, sauf poignet et main: Bras et région de l'épaule	T25.21	Brûlure de la région malléolaire et du pied, degré 2b
T22.53	Corrosion du premier degré de l'épaule et du membre supérieur, sauf poignet et main: Creux axillaire	T25.3	Brûlure du troisième degré de la cheville et du pied
T22.60	Corrosion de l'épaule et du bras, sauf poignet et main, de degré 2a: Partie non précisée	T25.4	Corrosion de la cheville et du pied, degré non précisé
T22.61	Corrosion de l'épaule et du bras, sauf poignet et main, de degré 2a: Avant-bras et coude	T25.5	Corrosion du premier degré de la cheville et du pied
T22.62	Corrosion de l'épaule et du bras, sauf poignet et main, de degré 2a: Bras et région de l'épaule	T25.60	Corrosion de la région malléolaire et du pied, degré 2a
T22.63	Corrosion de l'épaule et du bras, sauf poignet et main, de degré 2a: Creux axillaire	T25.61	Corrosion de la région malléolaire et du pied, degré 2b
T22.70	Corrosion du troisième degré de l'épaule et du membre supérieur, sauf poignet et main: Partie non précisée	T25.7	Corrosion du troisième degré de la cheville et du pied
T22.71	Corrosion du troisième degré de l'épaule et du membre supérieur, sauf poignet et main: Avant-bras et coude	T27.2	Brûlure d'autres parties des voies respiratoires
T22.72	Corrosion du troisième degré de l'épaule et du membre supérieur, sauf poignet et main: Bras et région de l'épaule	T27.3	Brûlure des voies respiratoires, partie non précisée
T22.73	Corrosion du troisième degré de l'épaule et du membre supérieur, sauf poignet et main: Creux axillaire	T27.6	Corrosion d'autres parties des voies respiratoires
T22.80	Brûlure de l'épaule et du bras, sauf poignet et main, de degré 2b: Partie non précisée	T27.7	Corrosion des voies respiratoires, partie non précisée
T22.81	Brûlure de l'épaule et du bras, sauf poignet et main, de degré 2b: Avant-bras et coude	T28.3	Brûlure des organes génito-urinaires internes
T22.82	Brûlure de l'épaule et du bras, sauf poignet et main, de degré 2b: Bras et région de l'épaule	T28.4	Brûlure des organes internes, autres et sans précision
T22.83	Brûlure de l'épaule et du bras, sauf poignet et main, de degré 2b: Creux axillaire	T28.8	Corrosion des organes génito-urinaires internes
T22.90	Corrosion de l'épaule et du bras, sauf poignet et main, de degré 2b: Partie non précisée	T28.9	Corrosion des organes internes, autres et sans précision
T22.91	Corrosion de l'épaule et du bras, sauf poignet et main, de degré 2b: Avant-bras et coude	T29.0	Brûlures de parties multiples du corps, degré non précisé
T22.92	Corrosion de l'épaule et du bras, sauf poignet et main, de degré 2b: Bras et région de l'épaule	T29.1	Brûlures de parties multiples du corps, pas de brûlures mentionnées dépassant le premier degré
T22.93	Corrosion de l'épaule et du bras, sauf poignet et main, de degré 2b: Creux axillaire	T29.20	Brûlures de parties multiples du corps, avec indication de degré 2a au maximum
T23.0	Brûlure du poignet et de la main, degré non précisé	T29.21	Brûlures de parties multiples du corps, avec indication de degré 2b au maximum
T23.1	Brûlure du premier degré du poignet et de la main	T29.3	Brûlures de parties multiples du corps, au moins une brûlure du troisième degré mentionnée
T23.20	Brûlure du poignet et de la main de degré 2a	T29.4	Corrosions de parties multiples du corps, degré non précisé
T23.21	Brûlure du poignet et de la main de degré 2b	T29.5	Corrosions de parties multiples du corps, pas de corrosions mentionnées dépassant le premier degré
T23.3	Brûlure du troisième degré du poignet et de la main	T29.60	Corrosion de parties multiples du corps, avec indication de degré 2a au maximum
T23.4	Corrosion du poignet et de la main, degré non précisé	T29.61	Corrosion de parties multiples du corps, avec indication de degré 2a au maximum
T23.5	Corrosion du premier degré du poignet et de la main	T29.7	Corrosions de parties multiples du corps, au moins une corrosion du troisième degré mentionnée
T23.60	Corrosion du poignet et de la main de degré 2a	T30.0	Brûlure, partie du corps non précisée, degré non précisé
T23.61	Corrosion du poignet et de la main, de degré 2b	T30.1	Brûlure du premier degré, partie du corps non précisée
T23.7	Corrosion du troisième degré du poignet et de la main	T30.20	Brûlure de degré 2a, partie du corps non précisé
T24.0	Brûlure de la hanche et du membre inférieur, sauf cheville et pied, degré non précisé	T30.21	Brûlure de degré 2b, partie du corps non précisée
T24.1	Brûlure du premier degré de la hanche et du membre inférieur, sauf cheville et pied	T30.3	Brûlure du troisième degré, partie du corps non précisée
T24.20	Brûlure de la hanche et de la jambe, sauf région malléolaire et pied, degré 2a	T30.4	Corrosion, partie du corps non précisée, degré non précisé
T24.21	Brûlure de la hanche et de la jambe, sauf région malléolaire et pied, degré 2b	T30.5	Corrosion du premier degré, partie du corps non précisée
T24.3	Brûlure du troisième degré de la hanche et du membre inférieur, sauf cheville et pied	T30.60	Corrosion de degré 2a, partie du corps non précisée
T24.4	Corrosion de la hanche et du membre inférieur, sauf cheville et pied, degré non précisé	T30.61	Corrosion de degré 2b, partie du corps non précisée
		T30.7	Corrosion du troisième degré, partie du corps non précisée
		T31.00	Brûlures couvrant moins de 10% de la surface du corps: Moins de 10% ou proportion non précisée de brûlure de 3ème degré
		T31.10	Brûlures couvrant entre 10 et 19% de la surface du corps: Moins de 10% ou proportion non précisée de brûlure de 3ème degré
		T31.11	Brûlures couvrant entre 10 et 19% de la surface du corps: 10-19 % de brûlure de 3ème degré
		T31.20	Brûlures couvrant entre 20 et 29% de la surface du corps: Moins de 10% ou proportion non précisée de brûlure de 3ème degré
		T31.21	Brûlures couvrant entre 20 et 29% de la surface du corps: 10-19 % de brûlure de 3ème degré
		T31.22	Brûlures couvrant entre 20 et 29% de la surface du corps: 20-29 % de brûlure de 3ème degré
		T31.30	Brûlures couvrant entre 30 et 39% de la surface du corps: Moins de 10% ou proportion non précisée de brûlure de 3ème degré
		T31.31	Brûlures couvrant entre 30 et 39% de la surface du corps: 10-19 % de brûlure de 3ème degré
		T31.32	Brûlures couvrant entre 30 et 39% de la surface du corps: 20-29 % de brûlure de 3ème degré

T32.62	Corrosions couvrant entre 60 et 69% de la surface du corps: 20-29 % de corrosion de 3ème degré	T32.83	Corrosions couvrant entre 80 et 89% de la surface du corps: 30-39 % de corrosion de 3ème degré
T32.63	Corrosions couvrant entre 60 et 69% de la surface du corps: 30-39 % de corrosion de 3ème degré	T32.84	Corrosions couvrant entre 80 et 89% de la surface du corps: 40-49 % de corrosion de 3ème degré
T32.64	Corrosions couvrant entre 60 et 69% de la surface du corps: 40-49 % de corrosion de 3ème degré	T32.85	Corrosions couvrant entre 80 et 89% de la surface du corps: 50-59 % de corrosion de 3ème degré
T32.65	Corrosions couvrant entre 60 et 69% de la surface du corps: 50-59 % de corrosion de 3ème degré	T32.86	Corrosions couvrant entre 80 et 89% de la surface du corps: 60-69 % de corrosion de 3ème degré
T32.66	Corrosions couvrant entre 60 et 69% de la surface du corps: 60-69 % de corrosion de 3ème degré	T32.87	Corrosions couvrant entre 80 et 89% de la surface du corps: 70-79 % de corrosion de 3ème degré
T32.70	Corrosions couvrant entre 70 et 79% de la surface du corps: Moins de 10% ou proportion non précisée de corrosion de 3ème degré	T32.88	Corrosions couvrant entre 80 et 89% de la surface du corps: 80-89 % de corrosion de 3ème degré
T32.71	Corrosions couvrant entre 70 et 79% de la surface du corps: 10-19 % de corrosion de 3ème degré	T32.90	Lésions corrosives couvrant 90 % ou plus de la surface du corps: Moins de 10% ou proportion non précisée de corrosion de 3ème degré
T32.72	Corrosions couvrant entre 70 et 79% de la surface du corps: 20-29 % de corrosion de 3ème degré	T32.91	Lésions corrosives couvrant 90 % ou plus de la surface du corps: 10-19 % de corrosion de 3ème degré
T32.73	Corrosions couvrant entre 70 et 79% de la surface du corps: 30-39 % de corrosion de 3ème degré	T32.92	Lésions corrosives couvrant 90 % ou plus de la surface du corps: 20-29 % de corrosion de 3ème degré
T32.74	Corrosions couvrant entre 70 et 79% de la surface du corps: 40-49 % de corrosion de 3ème degré	T32.93	Lésions corrosives couvrant 90 % ou plus de la surface du corps: 30-39 % de corrosion de 3ème degré
T32.75	Corrosions couvrant entre 70 et 79% de la surface du corps: 50-59 % de corrosion de 3ème degré	T32.94	Lésions corrosives couvrant 90 % ou plus de la surface du corps: 40-49 % de corrosion de 3ème degré
T32.76	Corrosions couvrant entre 70 et 79% de la surface du corps: 60-69 % de corrosion de 3ème degré	T32.95	Lésions corrosives couvrant 90 % ou plus de la surface du corps: 50-59 % de corrosion de 3ème degré
T32.77	Corrosions couvrant entre 70 et 79% de la surface du corps: 70-79 % de corrosion de 3ème degré	T32.96	Lésions corrosives couvrant 90 % ou plus de la surface du corps: 60-69 % de corrosion de 3ème degré
T32.80	Corrosions couvrant entre 80 et 89% de la surface du corps: Moins de 10% ou proportion non précisée de corrosion de 3ème degré	T32.97	Lésions corrosives couvrant 90 % ou plus de la surface du corps: 70-79 % de corrosion de 3ème degré
T32.81	Corrosions couvrant entre 80 et 89% de la surface du corps: 10-19 % de corrosion de 3ème degré	T32.98	Lésions corrosives couvrant 90 % ou plus de la surface du corps: 80-89 % de corrosion de 3ème degré
T32.82	Corrosions couvrant entre 80 et 89% de la surface du corps: 20-29 % de corrosion de 3ème degré	T32.99	Lésions corrosives couvrant 90 % ou plus de la surface du corps: 90 % ou plus de corrosion de 3ème degré

ADRG Y01**Interventions opératoires ou ventilation artificielle > 95 heures pour brûlures graves ou autres brûlures avec constellations complexes**

(Diagnostic dans le tableau Y01-1 ou diagnostic dans le tableau Y01-2 et diagnostic dans le tableau Y01-3) et au moins un(e) procédure dans le tableau Y01-5 ou Durée de la ventilation artificielle > 95 heures ou définition du DRG (Y02A et (Procédures de complications ou Traitement complexe de soins intensifs > 392 / 552 points ou Procédures opératoires particulières en quatre temps ou procédure dans le tableau Y01-6 ou diagnostic dans le tableau Y01-4)

DRG Y01Z**Interventions opératoires ou ventilation artificielle > 95 heures pour brûlures graves ou autre brûlures avec constellations complexes****diagnostic Y01-1**

T31.22	Brûlures couvrant entre 20 et 29% de la surface du corps: 20-29 % de brûlure de 3ème degré	T31.53	Brûlures couvrant entre 50 et 59% de la surface du corps: 30-39 % de brûlure de 3ème degré
T31.32	Brûlures couvrant entre 30 et 39% de la surface du corps: 20-29 % de brûlure de 3ème degré	T31.54	Brûlures couvrant entre 50 et 59% de la surface du corps: 40-49 % de brûlure de 3ème degré
T31.33	Brûlures couvrant entre 30 et 39% de la surface du corps: 30-39 % de brûlure de 3ème degré	T31.55	Brûlures couvrant entre 50 et 59% de la surface du corps: 50-59 % de brûlure de 3ème degré
T31.40	Brûlures couvrant entre 40 et 49% de la surface du corps: Moins de 10% ou proportion non précisée de brûlure de 3ème degré	T31.60	Brûlures couvrant entre 60 et 69% de la surface du corps: Moins de 10% ou proportion non précisée de brûlure de 3ème degré
T31.41	Brûlures couvrant entre 40 et 49% de la surface du corps: 10-19 % de brûlure de 3ème degré	T31.61	Brûlures couvrant entre 60 et 69% de la surface du corps: 10-19 % de brûlure de 3ème degré
T31.42	Brûlures couvrant entre 40 et 49% de la surface du corps: 20-29 % de brûlure de 3ème degré	T31.62	Brûlures couvrant entre 60 et 69% de la surface du corps: 20-29 % de brûlure de 3ème degré
T31.43	Brûlures couvrant entre 40 et 49% de la surface du corps: 30-39 % de brûlure de 3ème degré	T31.63	Brûlures couvrant entre 60 et 69% de la surface du corps: 30-39 % de brûlure de 3ème degré
T31.44	Brûlures couvrant entre 40 et 49% de la surface du corps: 40-49 % de brûlure de 3ème degré	T31.64	Brûlures couvrant entre 60 et 69% de la surface du corps: 40-49 % de brûlure de 3ème degré
T31.50	Brûlures couvrant entre 50 et 59% de la surface du corps: Moins de 10% ou proportion non précisée de brûlure de 3ème degré	T31.65	Brûlures couvrant entre 60 et 69% de la surface du corps: 50-59 % de brûlure de 3ème degré
T31.51	Brûlures couvrant entre 50 et 59% de la surface du corps: 10-19 % de brûlure de 3ème degré	T31.66	Brûlures couvrant entre 60 et 69% de la surface du corps: 60-69 % de brûlure de 3ème degré
T31.52	Brûlures couvrant entre 50 et 59% de la surface du corps: 20-29 % de brûlure de 3ème degré	T31.70	Brûlures couvrant entre 70 et 79% de la surface du corps: Moins de 10% ou proportion non précisée de brûlure de 3ème degré

T32.95	Lésions corrosives couvrant 90 % ou plus de la surface du corps: 50-59 % de corrosion de 3ème degré	T32.98	Lésions corrosives couvrant 90 % ou plus de la surface du corps: 80-89 % de corrosion de 3ème degré
T32.96	Lésions corrosives couvrant 90 % ou plus de la surface du corps: 60-69 % de corrosion de 3ème degré	T32.99	Lésions corrosives couvrant 90 % ou plus de la surface du corps: 90 % ou plus de corrosion de 3ème degré
T32.97	Lésions corrosives couvrant 90 % ou plus de la surface du corps: 70-79 % de corrosion de 3ème degré		

diagnostic Y01-2

T20.20	Brûlure de la tête et du cou de degré 2a	T21.85	Brûlure du tronc degré 2b: Parties génitales (externes)
T20.21	Brûlure de la tête et du cou de degré 2b	T21.89	Brûlure du tronc degré 2b: Autre partie
T20.60	Corrosion de la tête et du cou de degré 2a	T21.90	Corrosion du tronc degré 2b: Tronc, partie non précisée
T20.61	Corrosion de la tête et du cou de degré 2b	T21.91	Corrosion du tronc degré 2b: Sein
T21.20	Brûlure du tronc de degré 2a: Tronc, partie non précisée	T21.92	Corrosion du tronc degré 2b: Paroi thoracique sauf sein et mamelon
T21.21	Brûlure du tronc de degré 2a: Sein	T21.93	Corrosion du tronc degré 2b: Paroi abdominale
T21.22	Brûlure du tronc de degré 2a: Paroi thoracique sauf sein et mamelon	T21.94	Corrosion du tronc degré 2b: Dos [n'importe quelle partie]
T21.23	Brûlure du tronc de degré 2a: Paroi abdominale	T21.95	Corrosion du tronc degré 2b: Parties génitales (externes)
T21.24	Brûlure du tronc de degré 2a: Dos [n'importe quelle partie]	T21.99	Corrosion du tronc degré 2b: Autre partie
T21.25	Brûlure du tronc de degré 2a: Parties génitales (externes)	T24.20	Brûlure de la hanche et de la jambe, sauf région malléolaire et pied, degré 2a
T21.29	Brûlure du tronc de degré 2a: Autre partie	T24.21	Brûlure de la hanche et de la jambe, sauf région malléolaire et pied, degré 2b
T21.60	Corrosion du tronc de degré 2a: Tronc, partie non précisée	T24.60	Corrosion de la hanche et de la jambe, sauf région malléolaire et pied degré 2b
T21.61	Corrosion du tronc de degré 2a: Sein	T24.61	Brûlure de la hanche et de la jambe, sauf région malléolaire et pied, degré 2b
T21.62	Corrosion du tronc de degré 2a: Paroi thoracique sauf sein et mamelon	T29.20	Brûlures de parties multiples du corps, avec indication de degré 2a au maximum
T21.63	Corrosion du tronc de degré 2a: Paroi abdominale	T29.21	Brûlures de parties multiples du corps, avec indication de degré 2b au maximum
T21.64	Corrosion du tronc de degré 2a: Dos [n'importe quelle partie]	T29.60	Corrosion de parties multiples du corps, avec indication de degré 2a au maximum
T21.65	Corrosion du tronc de degré 2a: Parties génitales (externes)	T29.61	Corrosion de parties multiples du corps, avec indication de degré 2a au maximum
T21.69	Corrosion du tronc de degré 2a: Autre partie		
T21.80	Brûlure du tronc degré 2b: Tronc, partie non précisée		
T21.81	Brûlure du tronc degré 2b: Sein		
T21.82	Brûlure du tronc degré 2b: Paroi thoracique sauf sein et mamelon		
T21.83	Brûlure du tronc degré 2b: Paroi abdominale		
T21.84	Brûlure du tronc degré 2b: Dos [n'importe quelle partie]		

diagnostic Y01-3

T31.30	Brûlures couvrant entre 30 et 39% de la surface du corps: Moins de 10% ou proportion non précisée de brûlure de 3ème degré	T31.62	Brûlures couvrant entre 60 et 69% de la surface du corps: 20-29 % de brûlure de 3ème degré
T31.31	Brûlures couvrant entre 30 et 39% de la surface du corps: 10-19 % de brûlure de 3ème degré	T31.63	Brûlures couvrant entre 60 et 69% de la surface du corps: 30-39 % de brûlure de 3ème degré
T31.32	Brûlures couvrant entre 30 et 39% de la surface du corps: 20-29 % de brûlure de 3ème degré	T31.64	Brûlures couvrant entre 60 et 69% de la surface du corps: 40-49 % de brûlure de 3ème degré
T31.33	Brûlures couvrant entre 30 et 39% de la surface du corps: 30-39 % de brûlure de 3ème degré	T31.65	Brûlures couvrant entre 60 et 69% de la surface du corps: 50-59 % de brûlure de 3ème degré
T31.40	Brûlures couvrant entre 40 et 49% de la surface du corps: Moins de 10% ou proportion non précisée de brûlure de 3ème degré	T31.66	Brûlures couvrant entre 60 et 69% de la surface du corps: 60-69 % de brûlure de 3ème degré
T31.41	Brûlures couvrant entre 40 et 49% de la surface du corps: 10-19 % de brûlure de 3ème degré	T31.70	Brûlures couvrant entre 70 et 79% de la surface du corps: Moins de 10% ou proportion non précisée de brûlure de 3ème degré
T31.42	Brûlures couvrant entre 40 et 49% de la surface du corps: 20-29 % de brûlure de 3ème degré	T31.71	Brûlures couvrant entre 70 et 79% de la surface du corps: 10-19 % de brûlure de 3ème degré
T31.43	Brûlures couvrant entre 40 et 49% de la surface du corps: 30-39 % de brûlure de 3ème degré	T31.72	Brûlures couvrant entre 70 et 79% de la surface du corps: 20-29 % de brûlure de 3ème degré
T31.44	Brûlures couvrant entre 40 et 49% de la surface du corps: 40-49 % de brûlure de 3ème degré	T31.73	Brûlures couvrant entre 70 et 79% de la surface du corps: 30-39 % de brûlure de 3ème degré
T31.50	Brûlures couvrant entre 50 et 59% de la surface du corps: Moins de 10% ou proportion non précisée de brûlure de 3ème degré	T31.74	Brûlures couvrant entre 70 et 79% de la surface du corps: 40-49 % de brûlure de 3ème degré
T31.51	Brûlures couvrant entre 50 et 59% de la surface du corps: 10-19 % de brûlure de 3ème degré	T31.75	Brûlures couvrant entre 70 et 79% de la surface du corps: 50-59 % de brûlure de 3ème degré
T31.52	Brûlures couvrant entre 50 et 59% de la surface du corps: 20-29 % de brûlure de 3ème degré	T31.76	Brûlures couvrant entre 70 et 79% de la surface du corps: 60-69 % de brûlure de 3ème degré
T31.53	Brûlures couvrant entre 50 et 59% de la surface du corps: 30-39 % de brûlure de 3ème degré	T31.77	Brûlures couvrant entre 70 et 79% de la surface du corps: 70-79 % de brûlure de 3ème degré
T31.54	Brûlures couvrant entre 50 et 59% de la surface du corps: 40-49 % de brûlure de 3ème degré	T31.80	Brûlures couvrant entre 80 et 89% de la surface du corps: Moins de 10% ou proportion non précisée de brûlure de 3ème degré
T31.55	Brûlures couvrant entre 50 et 59% de la surface du corps: 50-59 % de brûlure de 3ème degré	T31.81	Brûlures couvrant entre 80 et 89% de la surface du corps: 10-19 % de brûlure de 3ème degré
T31.60	Brûlures couvrant entre 60 et 69% de la surface du corps: Moins de 10% ou proportion non précisée de brûlure de 3ème degré	T31.82	Brûlures couvrant entre 80 et 89% de la surface du corps: 20-29 % de brûlure de 3ème degré
T31.61	Brûlures couvrant entre 60 et 69% de la surface du corps: 10-19 % de brûlure de 3ème degré	T31.83	Brûlures couvrant entre 80 et 89% de la surface du corps: 30-39 % de brûlure de 3ème degré

T31.84	Brûlures couvrant entre 80 et 89% de la surface du corps: 40-49 % de brûlure de 3ème degré	T32.62	Corrosions couvrant entre 60 et 69% de la surface du corps: 20-29 % de corrosion de 3ème degré
T31.85	Brûlures couvrant entre 80 et 89% de la surface du corps: 50-59 % de brûlure de 3ème degré	T32.63	Corrosions couvrant entre 60 et 69% de la surface du corps: 30-39 % de corrosion de 3ème degré
T31.86	Brûlures couvrant entre 80 et 89% de la surface du corps: 60-69 % de brûlure de 3ème degré	T32.64	Corrosions couvrant entre 60 et 69% de la surface du corps: 40-49 % de corrosion de 3ème degré
T31.87	Brûlures couvrant entre 80 et 89% de la surface du corps: 70-79 % de brûlure de 3ème degré	T32.65	Corrosions couvrant entre 60 et 69% de la surface du corps: 50-59 % de corrosion de 3ème degré
T31.88	Brûlures couvrant entre 80 et 89% de la surface du corps: 80-89 % de brûlure de 3ème degré	T32.66	Corrosions couvrant entre 60 et 69% de la surface du corps: 60-69 % de corrosion de 3ème degré
T31.90	Brûlures couvrant 90 % ou plus de la surface du corps: Moins de 10% ou proportion non précisée de brûlure de 3ème degré	T32.70	Corrosions couvrant entre 70 et 79% de la surface du corps: Moins de 10% ou proportion non précisée de corrosion de 3ème degré
T31.91	Brûlures couvrant 90 % ou plus de la surface du corps: 10-19 % de brûlure de 3ème degré	T32.71	Corrosions couvrant entre 70 et 79% de la surface du corps: 10-19 % de corrosion de 3ème degré
T31.92	Brûlures couvrant 90 % ou plus de la surface du corps: 20-29 % de brûlure de 3ème degré	T32.72	Corrosions couvrant entre 70 et 79% de la surface du corps: 20-29 % de corrosion de 3ème degré
T31.93	Brûlures couvrant 90 % ou plus de la surface du corps: 30-39 % de brûlure de 3ème degré	T32.73	Corrosions couvrant entre 70 et 79% de la surface du corps: 30-39 % de corrosion de 3ème degré
T31.94	Brûlures couvrant 90 % ou plus de la surface du corps: 40-49 % de brûlure de 3ème degré	T32.74	Corrosions couvrant entre 70 et 79% de la surface du corps: 40-49 % de corrosion de 3ème degré
T31.95	Brûlures couvrant 90 % ou plus de la surface du corps: 50-59 % de brûlure de 3ème degré	T32.75	Corrosions couvrant entre 70 et 79% de la surface du corps: 50-59 % de corrosion de 3ème degré
T31.96	Brûlures couvrant 90 % ou plus de la surface du corps: 60-69 % de brûlure de 3ème degré	T32.76	Corrosions couvrant entre 70 et 79% de la surface du corps: 60-69 % de corrosion de 3ème degré
T31.97	Brûlures couvrant 90 % ou plus de la surface du corps: 70-79 % de brûlure de 3ème degré	T32.77	Corrosions couvrant entre 70 et 79% de la surface du corps: 70-79 % de corrosion de 3ème degré
T31.98	Brûlures couvrant 90 % ou plus de la surface du corps: 80-89 % de brûlure de 3ème degré	T32.80	Corrosions couvrant entre 80 et 89% de la surface du corps: Moins de 10% ou proportion non précisée de corrosion de 3ème degré
T31.99	Brûlures couvrant 90 % ou plus de la surface du corps: 90 % ou plus de brûlure de 3ème degré	T32.81	Corrosions couvrant entre 80 et 89% de la surface du corps: 10-19 % de corrosion de 3ème degré
T32.30	Corrosions couvrant entre 30 et 39% de la surface du corps: Moins de 10% ou proportion non précisée de corrosion de 3ème degré	T32.82	Corrosions couvrant entre 80 et 89% de la surface du corps: 20-29 % de corrosion de 3ème degré
T32.31	Corrosions couvrant entre 30 et 39% de la surface du corps: 10-19 % de corrosion de 3ème degré	T32.83	Corrosions couvrant entre 80 et 89% de la surface du corps: 30-39 % de corrosion de 3ème degré
T32.32	Corrosions couvrant entre 30 et 39% de la surface du corps: 20-29 % de corrosion de 3ème degré	T32.84	Corrosions couvrant entre 80 et 89% de la surface du corps: 40-49 % de corrosion de 3ème degré
T32.33	Corrosions couvrant entre 30 et 39% de la surface du corps: 30-39 % de corrosion de 3ème degré	T32.85	Corrosions couvrant entre 80 et 89% de la surface du corps: 50-59 % de corrosion de 3ème degré
T32.40	Corrosions couvrant entre 40 et 49% de la surface du corps: Moins de 10% ou proportion non précisée de corrosion de 3ème degré	T32.86	Corrosions couvrant entre 80 et 89% de la surface du corps: 60-69 % de corrosion de 3ème degré
T32.41	Corrosions couvrant entre 40 et 49% de la surface du corps: 10-19 % de corrosion de 3ème degré	T32.87	Corrosions couvrant entre 80 et 89% de la surface du corps: 70-79 % de corrosion de 3ème degré
T32.42	Corrosions couvrant entre 40 et 49% de la surface du corps: 20-29 % de corrosion de 3ème degré	T32.88	Corrosions couvrant entre 80 et 89% de la surface du corps: 80-89 % de corrosion de 3ème degré
T32.43	Corrosions couvrant entre 40 et 49% de la surface du corps: 30-39 % de corrosion de 3ème degré	T32.90	Lésions corrosives couvrant 90 % ou plus de la surface du corps: Moins de 10% ou proportion non précisée de corrosion de 3ème degré
T32.44	Corrosions couvrant entre 40 et 49% de la surface du corps: 40-49 % de corrosion de 3ème degré	T32.91	Lésions corrosives couvrant 90 % ou plus de la surface du corps: 10-19 % de corrosion de 3ème degré
T32.50	Corrosions couvrant entre 50 et 59% de la surface du corps: Moins de 10% ou proportion non précisée de corrosion de 3ème degré	T32.92	Lésions corrosives couvrant 90 % ou plus de la surface du corps: 20-29 % de corrosion de 3ème degré
T32.51	Corrosions couvrant entre 50 et 59% de la surface du corps: 10-19 % de corrosion de 3ème degré	T32.93	Lésions corrosives couvrant 90 % ou plus de la surface du corps: 30-39 % de corrosion de 3ème degré
T32.52	Corrosions couvrant entre 50 et 59% de la surface du corps: 20-29 % de corrosion de 3ème degré	T32.94	Lésions corrosives couvrant 90 % ou plus de la surface du corps: 40-49 % de corrosion de 3ème degré
T32.53	Corrosions couvrant entre 50 et 59% de la surface du corps: 30-39 % de corrosion de 3ème degré	T32.95	Lésions corrosives couvrant 90 % ou plus de la surface du corps: 50-59 % de corrosion de 3ème degré
T32.54	Corrosions couvrant entre 50 et 59% de la surface du corps: 40-49 % de corrosion de 3ème degré	T32.96	Lésions corrosives couvrant 90 % ou plus de la surface du corps: 60-69 % de corrosion de 3ème degré
T32.55	Corrosions couvrant entre 50 et 59% de la surface du corps: 50-59 % de corrosion de 3ème degré	T32.97	Lésions corrosives couvrant 90 % ou plus de la surface du corps: 70-79 % de corrosion de 3ème degré
T32.60	Corrosions couvrant entre 60 et 69% de la surface du corps: Moins de 10% ou proportion non précisée de corrosion de 3ème degré	T32.98	Lésions corrosives couvrant 90 % ou plus de la surface du corps: 80-89 % de corrosion de 3ème degré
T32.61	Corrosions couvrant entre 60 et 69% de la surface du corps: 10-19 % de corrosion de 3ème degré	T32.99	Lésions corrosives couvrant 90 % ou plus de la surface du corps: 90 % ou plus de corrosion de 3ème degré

diagnostic Y01-4

A40.0	Septicémie à streptocoques, groupe A	A40.2	Septicémie à streptocoques, groupe D
A40.1	Septicémie à streptocoques, groupe B	A40.3	Septicémie à Streptococcus pneumoniae

A40.8	Autres septicémies à streptocoques	R57.2	Choc septique
A40.9	Septicémie à streptocoques, sans précision	R65.0	Syndrome de réponse inflammatoire systémique [SRIS] d'origine infectieuse sans complications organiques
A41.0	Septicémie à staphylocoques dorés	R65.1	Syndrome de réponse inflammatoire systémique [SRIS] d'origine infectieuse avec complications organiques
A41.1	Septicémie à d'autres staphylocoques précisés	R65.2	Syndrome de réponse inflammatoire systémique [SRIS] d'origine non infectieuse sans complications organiques
A41.2	Septicémie à staphylocoques non précisés	R65.3	Syndrome de réponse inflammatoire systémique [SRIS] d'origine non infectieuse avec complications organiques
A41.3	Septicémie à Haemophilus influenzae	R65.9	Syndrome de réponse inflammatoire systémique [SRIS] non précisé
A41.4	Septicémie à micro-organismes anaérobies		
A41.51	Septicémie: escherichia coli [E. coli]		
A41.52	Septicémie: pseudomonas		
A41.58	Septicémie: autres micro-organismes Gram négatif		
A41.8	Autres septicémies précisées		
A41.9	Septicémie, sans précision		

procédure Y01-5

02.03↔	Confection de volet osseux crânien	08.44.99↔	Autre réparation d'entropion et d'ectropion par plastie de paupière
04.92.00↔	Implantation ou remplacement d'électrode(s) de neurostimulateur périphérique, SAP	08.49.00↔	Autre réparation d'entropion et d'ectropion, SAP
04.92.10↔	Implantation ou remplacement d'électrode(s) de neurostimulateur périphérique temporaire, système à une électrode, test de stimulation	08.49.10↔	Autre réparation d'entropion et d'ectropion, opération des rétracteurs de la paupière
04.92.11↔	Implantation ou remplacement d'électrode(s) de neurostimulateur périphérique temporaire, système à plusieurs électrodes, test de stimulation	08.49.11↔	Autre réparation d'entropion et d'ectropion, repositionnement d'une lamelle de paupière
04.92.20↔	Implantation ou remplacement d'électrode(s) de neurostimulateur périphérique permanent par voie percutanée, électrode en baguette, système à une électrode	08.49.99↔	Autre réparation d'entropion et d'ectropion, autre
04.92.21↔	Implantation ou remplacement d'électrode(s) de neurostimulateur périphérique permanent par voie percutanée, électrode en baguette, système à plusieurs électrodes	08.51↔	Canthotomie
04.92.30↔	Implantation ou remplacement par voie chirurgicale ouverte d'électrode(s) de neurostimulateur périphérique permanent, électrode à plaque, système à une électrode	08.59.00↔	Autre ajustement de position de paupière, SAP
04.92.31↔	Implantation ou remplacement par voie chirurgicale ouverte d'électrode(s) de neurostimulateur périphérique permanent, électrode à plaque, système à plusieurs électrodes	08.59.10↔	Canthoplastie, SAP
04.92.40↔	Implantation ou remplacement d'électrode de stimulation du nerf vague	08.59.11↔	Canthopexie
04.92.99↔	Implantation ou remplacement d'électrode(s) de neurostimulateur périphérique, autre	08.59.12↔	Correction chirurgicale de l'épicanthus
08.21↔	Excision de chalazion	08.59.99↔	Autre ajustement de position de paupière, autre
08.22.00↔	Excision d'autre lésion mineure de paupière, SAP	08.61.00↔	Reconstruction de paupière avec lambeau ou greffe cutané, SAP
08.22.10↔	Excision d'autre lésion mineure de paupière, sans contrôle histographique (chirurgie micrographique)	08.61.10↔	Reconstruction de paupière avec lambeau cutané
08.22.11↔	Excision d'autre lésion mineure de paupière, contrôlée par histographie (chirurgie micrographique)	08.61.11↔	Reconstruction de paupière avec greffe cutanée
08.22.99↔	Excision d'autre lésion mineure de paupière, autre	08.61.99↔	Autre reconstruction de paupière avec lambeau ou greffe cutanée, autre
08.23.00↔	Excision de lésion majeure de paupière, épaisseur partielle, SAP	08.62↔	Reconstruction de paupière avec greffe de muqueuse
08.23.10↔	Excision de lésion majeure de paupière, épaisseur partielle, sans contrôle histographique (chirurgie micrographique)	08.64↔	Reconstruction de paupière avec lambeau tarsoconjunctival
08.23.11↔	Excision de lésion majeure de paupière, épaisseur partielle, contrôlée par histographie (chirurgie micrographique)	08.69.00↔	Autre reconstruction de paupière avec lambeau ou greffe, SAP
08.23.99↔	Excision de lésion majeure de paupière, épaisseur partielle, autre	08.69.10↔	Reconstruction de paupière avec du matériau alloplastique
08.24.00↔	Excision de lésion majeure de paupière, épaisseur transfixiante, SAP	08.69.11↔	Reconstruction de paupière avec plastie par lambeau de glissement et de rotation
08.24.10↔	Excision de lésion majeure de paupière, épaisseur transfixiante, sans contrôle histographique (chirurgie micrographique)	08.69.12↔	Reconstruction de paupière avec plastie par lambeau de glissement et de rotation
08.24.11↔	Excision de lésion majeure de paupière, épaisseur transfixiante, contrôlée par histographie (chirurgie micrographique)	08.69.13↔	Reconstruction de paupière par allongement de la paupière supérieure
08.24.99↔	Excision de lésion majeure de paupière, épaisseur transfixiante, autre	08.69.19↔	Reconstruction de paupière avec autre lambeau ou greffe
08.38↔	Correction de rétraction de paupière	08.69.99↔	Autre reconstruction de paupière avec lambeau ou greffe, autre
08.41↔	Réparation d'entropion et d'ectropion par thermocautérisation	08.70↔	Reconstruction de paupière, SAP
08.42↔	Réparation d'entropion et d'ectropion par suture	08.71↔	Reconstruction de paupière impliquant le rebord palpébral, épaisseur partielle
08.43↔	Réparation d'entropion et d'ectropion avec résection cunéiforme	08.72↔	Autre reconstruction de paupière, épaisseur partielle
08.44.00↔	Réparation d'entropion et d'ectropion par plastie de paupière, SAP	08.73.00↔	Reconstruction de paupière impliquant le rebord palpébral, épaisseur complète, SAP
08.44.10↔	Réparation d'entropion et d'ectropion par plastie de paupière, raccourcissement horizontal de la paupière	08.73.10↔	Plastie de glissement du rebord palpébral
		08.73.99↔	Reconstruction de paupière impliquant le rebord palpébral, épaisseur complète, autre
		08.74.00↔	Autre reconstruction de paupière, épaisseur complète, SAP
		08.74.10↔	Allongement de la paupière supérieure
		08.74.99↔	Autre reconstruction de paupière, épaisseur complète, autre
		08.82↔	Réparation de lacération de paupière impliquant le rebord, épaisseur partielle
		08.83↔	Autre réparation de lacération de paupière, épaisseur partielle
		08.84↔	Réparation de lacération de paupière impliquant le rebord, épaisseur complète
		08.85↔	Autre réparation de lacération de paupière, épaisseur complète
		08.89.10↔	Réparation de paupière, angle palpébral interne ou externe
		08.89.11↔	Réparation de paupière par suspension du sourcil
		08.89.12↔	Réparation de paupière par résection d'un prolapsus de graisse orbitaire
		08.89.13↔	Réparation de paupière par surfaçage au laser
		08.89.14↔	Réparation de paupière par autre technique d'allongement de la paupière supérieure

08.89.15↔	Réparation de paupière par allongement de la paupière inférieure	18.21.11↔	Excision de fistule préauriculaire ou de sinus préauriculaire, contrôlée par histographie
08.89.99↔	Autre réparation de paupière, autre	18.21.99↔	Excision de fistule préauriculaire ou de sinus préauriculaire, autre
16.31↔	Ablation du contenu oculaire avec implant simultané dans l'enveloppe sclérale	18.29.00↔	Excision ou destruction d'autre lésion de l'oreille externe, SAP
16.39↔	Autre éviscération de globe oculaire	18.29.01↔	Destruction de lésion de l'oreille externe ou du conduit auditif externe
16.41↔	Énucléation de globe oculaire avec implant simultané dans la capsule de Tenon et fixation des muscles	18.29.10↔	Excision d'autre lésion de l'oreille externe ou du conduit auditif externe, sans contrôle histographique
16.42↔	Énucléation de globe oculaire avec autre implant simultané	18.29.11↔	Excision d'autre lésion de l'oreille externe ou du conduit auditif externe, contrôlée par histographie
16.49↔	Autre énucléation de globe oculaire	18.29.99↔	Excision ou destruction d'autre lésion de l'oreille externe, autre
16.51.00↔	Exentération d'orbite avec ablation de structure adjacente, SAP	18.31.00↔	Excision radicale de lésion de l'oreille externe, SAP
16.51.10↔	Exentération d'orbite avec ablation de structure adjacente, avec conservation de la peau palpébrale	18.31.10↔	Excision radicale de lésion de l'oreille externe ou du conduit auditif externe ou résection partielle du pavillon, sans contrôle histographique
16.51.11↔	Exentération d'orbite avec ablation de structure adjacente, sans conservation de la peau palpébrale	18.31.11↔	Excision radicale de lésion de l'oreille externe ou du conduit auditif externe ou résection partielle du pavillon, contrôlée par histographie
16.51.99↔	Exentération d'orbite avec ablation de structure adjacente, autre	18.31.19↔	Excision radicale de lésion de l'oreille externe, autre
16.52.00↔	Exentération d'orbite avec enlèvement thérapeutique d'os de l'orbite, SAP	18.39.10↔	Résection du pavillon, totale, sans contrôle histographique
16.52.10↔	Exentération d'orbite avec enlèvement thérapeutique d'os de l'orbite, avec conservation de la peau palpébrale	18.39.11↔	Résection du pavillon, totale, contrôlée par histographie
16.52.11↔	Exentération d'orbite avec enlèvement thérapeutique d'os de l'orbite, sans conservation de la peau palpébrale	18.39.19↔	Autre résection du pavillon, autre
16.52.99↔	Exentération d'orbite avec enlèvement thérapeutique d'os de l'orbite, autre	18.6x.00↔	Reconstruction du conduit auditif externe, SAP
16.59.00↔	Autre exentération d'orbite, SAP	18.6x.10↔	Élargissement du conduit auditif externe
16.59.10↔	Autre exentération d'orbite avec conservation de la peau palpébrale	18.6x.20↔	Reconstruction du conduit auditif externe (existant)
16.59.11↔	Autre exentération d'orbite sans conservation de la peau palpébrale	18.6x.30↔	Construction d'un conduit auditif externe (non-existant)
16.59.99↔	Autre exentération d'orbite, autre	18.6x.99↔	Reconstruction du conduit auditif externe, autre
16.61.00↔	Insertion secondaire d'implant oculaire, SAP	18.71.00↔	Reconstruction du pavillon de l'oreille, SAP
16.61.10↔	Insertion secondaire d'implant oculaire, greffe dermo-adipeuse	18.71.10↔	Reconstruction du pavillon de l'oreille, partielle, SAP
16.61.99↔	Insertion secondaire d'implant oculaire, autre	18.71.11↔	Reconstruction du pavillon de l'oreille, partielle, avec expanseur tissulaire
16.62.00↔	Révision et réinsertion d'implant oculaire, SAP	18.71.12↔	Reconstruction du pavillon de l'oreille, partielle, avec lambeau aponévrotique
16.62.10↔	Révision d'implant oculaire	18.71.13↔	Reconstruction du pavillon de l'oreille, partielle, avec greffe de cartilage
16.62.20↔	Remplacement d'implant oculaire et greffe dermo-adipeuse	18.71.14↔	Reconstruction du pavillon de l'oreille, partielle, avec lambeau microvasculaire
16.62.29↔	Autre remplacement d'implant oculaire	18.71.19↔	Reconstruction du pavillon de l'oreille, partielle, autre
16.62.99↔	Révision et réinsertion d'implant oculaire, autre	18.71.20↔	Reconstruction du pavillon de l'oreille, totale, SAP
16.63↔	Révision de cavité d'énucléation avec greffe	18.71.21↔	Reconstruction du pavillon de l'oreille, totale, avec expanseur tissulaire
16.64↔	Autre révision de cavité d'énucléation	18.71.22↔	Reconstruction du pavillon de l'oreille, totale, avec lambeau aponévrotique
16.65.00↔	Greffe secondaire à une cavité orbitaire après exentération, SAP	18.71.23↔	Reconstruction du pavillon de l'oreille, totale, avec greffe de cartilage
16.65.10↔	Greffe secondaire à une cavité orbitaire après exentération, greffe dermo-adipeuse	18.71.24↔	Reconstruction du pavillon de l'oreille, totale, avec lambeau microvasculaire
16.65.99↔	Greffe secondaire à une cavité orbitaire après exentération, autre	18.71.29↔	Reconstruction du pavillon de l'oreille, totale, autre
16.66↔	Autre révision après exentération de cavité orbitaire	18.71.30↔	Implantation de matériel alloplastique dans la reconstruction du pavillon de l'oreille
16.69↔	Autres interventions secondaires après énucléation de globe oculaire	18.71.99↔	Reconstruction du pavillon de l'oreille, autre
16.71↔	Ablation d'implant oculaire	18.72↔	Réimplantation d'oreille amputée
16.72↔	Ablation d'implant orbitaire	18.79↔	Autre réparation plastique de l'oreille externe
16.81↔	Réparation de lésion de l'orbite	18.9↔	Autre opération de l'oreille externe
16.82↔	Réparation de rupture de globe oculaire	19.9x.00↔	Autre réparation de l'oreille moyenne, SAP
16.89↔	Autre réparation de traumatisme de l'orbite ou du globe oculaire	19.9x.10↔	Opération microchirurgicale de l'oreille moyenne, SAP
16.92↔	Excision de lésion de l'orbite	19.9x.11↔	Réduction d'une cavité d'évidement après excision radicale
16.98.00↔	Autres opérations de l'orbite, SAP	19.9x.12↔	Reconstruction de l'oreille moyenne, réimplantation / reconstruction de la paroi postérieure du conduit auditif
16.98.10↔	Reconstruction de l'orbite, SAP	19.9x.13↔	Reconstruction de l'oreille moyenne
16.98.11↔	Réparation de paroi orbitaire par lambeau microvasculaire	19.9x.14↔	Fermeture de fistule mastoïdienne
16.98.19↔	Autre réparation de paroi orbitaire	19.9x.19↔	Opération microchirurgicale de l'oreille moyenne, autre
16.98.20↔	Décompression osseuse de l'orbite	19.9x.99↔	Autre réparation de l'oreille moyenne, autre
16.98.21↔	Résection de tissu adipeux de l'orbite	20.99.00↔	Autres opérations de l'oreille moyenne et interne, SAP
16.98.22↔	Insertion d'implant médicamenteux intraoculaire	20.99.10↔	Implantation d'ancrages osseux dans l'os pétreux, l'oreille moyenne ou interne
16.98.23↔	Insertion d'implant médicamenteux extrabulbaire	20.99.20↔	Fermeture de fistule labyrinthique
16.98.24↔	Augmentation temporaire de la pression intraoculaire, opératoire	20.99.30↔	Enlèvement d'implant cochléaire ou d'aide auditive implantable
16.98.25↔	Ablation d'implant après opération du glaucome	20.99.99↔	Autres opérations de l'oreille moyenne et interne, autre
16.98.99↔	Autres opérations de l'orbite, autre	21.1↔	Incision du nez
18.01↔	Perforation du lobe de l'oreille	21.31.10↔	Excision locale de lésion intranasale, par abord intranasal
18.02↔	Incision du conduit auditif externe		
18.09↔	Autre incision de l'oreille externe		
18.21.00↔	Excision de fistule préauriculaire ou de sinus préauriculaire, SAP		
18.21.10↔	Excision de fistule préauriculaire ou de sinus préauriculaire, sans contrôle histographique		

21.31.12↔	Destruction de lésion intranasale	25.3x.54↔	Pelviglossomandibulectomie totale, reconstruction avec greffon libre microvascularisé et anastomosé
21.32.10↔	Excision ou destruction locale d'autre lésion du nez, sans contrôle histographique	25.4x.14↔	Glossectomie radicale, par voie transorale, reconstruction avec greffon libre microvascularisé et anastomosé
21.32.11↔	Excision ou destruction locale d'autre lésion du nez, contrôlée par histographie	25.4x.24↔	Glossectomie radicale, par voie transmandibulaire, reconstruction avec greffon libre microvascularisé et anastomosé
21.4x.00↔	Résection du nez, SAP	25.4x.34↔	Pelviglossectomie radicale, par voie transorale, reconstruction avec greffon libre microvascularisé et anastomosé
21.4x.10↔	Résection du nez, partielle, sans contrôle histographique	25.4x.44↔	Pelviglossectomie radicale, par voie transmandibulaire, reconstruction avec greffon libre microvascularisé et anastomosé
21.4x.11↔	Résection du nez, partielle, contrôlée par histographie	25.4x.54↔	Pelviglossomandibulectomie radicale, reconstruction avec greffon libre microvascularisé et anastomosé
21.4x.20↔	Résection du nez, subtotale, sans contrôle histographique	25.59.00↔	Autres réparations et opérations plastiques de la langue, SAP
21.4x.21↔	Résection du nez, subtotale, contrôlée par histographie	25.59.10↔	Reconstruction de la langue, SAP
21.4x.30↔	Résection du nez, totale, sans contrôle histographique	25.59.11↔	Plastie de réduction de la langue
21.4x.31↔	Résection du nez, totale, contrôlée par histographie	25.59.99↔	Autres réparations et opérations plastiques de la langue, autre
21.4x.99↔	Résection du nez, autre	27.42↔	Excision large de lésion de la lèvre
21.83.00↔	Reconstruction totale du nez, SAP	27.43.00↔	Autre excision de lésion ou de tissu de la lèvre, SAP
21.83.10↔	Septorhinoplastie avec correction de cartilage ou d'os, avec transplant autologue local	27.43.10↔	Autre excision de lésion ou tissu de la lèvre, excision locale
21.83.11↔	Septorhinoplastie avec correction de cartilage ou d'os, avec transplant autologue distal ou transplant allogène ou xénogène	27.43.99↔	Autre excision de lésion ou de tissu de la lèvre, autre
21.83.12↔	Septorhinoplastie avec correction d'os et de cartilage	27.44.00↔	Excision radicale de lésion de la lèvre, SAP
21.83.20↔	Reconstruction totale du nez, avec implantation de matériel alloplastique	27.44.10↔	Excision radicale de lésion de la lèvre, avec contrôle histographique
21.83.99↔	Reconstruction totale du nez, autre	27.44.20↔	Excision radicale de lésion cutanée de la lèvre, avec greffe ou transposition de peau
21.84↔	Révision de rhinoplastie	27.44.99↔	Excision radicale de lésion de la lèvre, autre
21.85↔	Rhinoplastie d'augmentation	27.49.00↔	Autre excision de la bouche, SAP
21.86.00↔	Rhinoplastie limitée, SAP	27.49.10↔	Excision de la joue
21.86.10↔	Rhinoplastie limitée, nez externe	27.49.11↔	Excision du plancher buccal
21.86.11↔	Rhinoplastie avec lambeau local ou distal	27.49.99↔	Autre excision de la bouche, autre
21.86.99↔	Rhinoplastie limitée, autre	27.53↔	Fermeture de fistule de la cavité buccale
21.87↔	Autre rhinoplastie	27.54.00↔	Réparation de fente labiale (congénitale), SAP
21.88.00↔	Autre septoplastie, SAP	27.54.10↔	Chéiloplastie de fente labiale (congénitale)
21.88.10↔	Septoplastie, doubleur	27.54.11↔	Opération secondaire de fente labiale (congénitale)
21.88.11↔	Septoplastie, réparation de perforation du septum nasal avec lambeau muqueux de glissement	27.54.99↔	Réparation de fente labiale (congénitale), autre
21.88.12↔	Septoplastie, correction sans résection	27.55.10↔	Grefe de peau totale de la lèvre et de la bouche, non étendue
21.88.13↔	Septoplastie, correction avec résection	27.55.20↔	Grefe de peau totale de la lèvre et de la bouche, étendue
21.88.14↔	Septoplastie, réparation de septum nasal avec transplant autologue local (plastie d'échange)	27.56.10↔	Grefe de peau d'épaisseur partielle de la lèvre et de la bouche, non étendue
21.88.15↔	Septoplastie, réparation de septum nasal avec transplant autologue distal ou transplant allogène ou xénogène	27.56.20↔	Grefe de peau d'épaisseur partielle de la lèvre et de la bouche, étendue
21.88.99↔	Autre septoplastie, autre	27.56.30↔	Hétérogrefe de peau à la lèvre, non étendue
21.89↔	Autre réparation et opération plastique du nez	27.56.40↔	Hétérogrefe de peau à la lèvre, étendue
21.91↔	Lyse d'adhérences du nez	27.56.50↔	Homogrefe de peau à la lèvre, non étendue
24.31↔	Excision de lésion ou de tissu de la gencive	27.56.60↔	Homogrefe de peau à la lèvre, étendue
24.5x.00↔	Alvéoloplastie, SAP	27.56.99↔	Autre greffe de peau de la lèvre et de la bouche, autre
24.5x.10↔	Alvéoloplastie avec greffe	27.57.10↔	Attachement de greffon libre microvascularisé et anastomosé à la lèvre et à la bouche
24.5x.99↔	Alvéoloplastie, autre	27.58↔	Révision de lambeau pédiculé ou libre ou de greffe de peau libre à la lèvre et à la bouche
24.91.00↔	Extension ou approfondissement du sillon buccolabial ou lingual, SAP	27.59.00↔	Autre réparation plastique de la lèvre et de la bouche, SAP
24.91.10↔	Plastie vestibulaire	27.59.10↔	Grefe de peau régénérative temporaire à la lèvre, non étendue
24.91.11↔	Abaissement du plancher buccal	27.59.11↔	Grefe de peau régénérative temporaire à la lèvre, étendue
24.91.99↔	Extension ou approfondissement du sillon buccolabial ou lingual, autre	27.59.20↔	Couverture non étendue de tissu mou par des kératinocytes obtenus en culture, lèvre
25.2x.14↔	Glossectomie partielle, par voie transorale, reconstruction avec greffon libre microvascularisé et anastomosé	27.59.21↔	Couverture étendue de tissu mou par des kératinocytes obtenus en culture, lèvre
25.2x.24↔	Glossectomie partielle, par voie transmandibulaire, reconstruction avec greffon libre microvascularisé et anastomosé	27.59.30↔	Couverture temporaire, non étendue, de tissu mou par plusieurs techniques combinées, lèvre
25.2x.34↔	Pelviglossectomie, par voie transorale, reconstruction avec greffon libre microvascularisé et anastomosé	27.59.31↔	Couverture temporaire, étendue, de tissu mou par plusieurs techniques combinées, lèvre
25.2x.44↔	Pelviglossectomie, par voie transmandibulaire, reconstruction avec greffon libre microvascularisé et anastomosé	27.59.40↔	Autre réparation plastique de la lèvre et de la bouche avec attachement de greffon libre microvascularisé et anastomosé
25.2x.54↔	Pelviglossomandibulectomie, reconstruction avec greffon libre microvascularisé et anastomosé	27.59.41↔	Autre réparation plastique de la lèvre et de la bouche avec lambeau pédiculé distal
25.3x.14↔	Glossectomie totale, par voie transorale, reconstruction avec greffon libre microvascularisé et anastomosé	27.59.50↔	Section de pédicule de lambeau après plastie cutanée de la lèvre
25.3x.24↔	Glossectomie totale, par voie transmandibulaire, reconstruction avec greffon libre microvascularisé et anastomosé	27.59.60↔	Insertion d'expansur tissulaire au niveau de la lèvre
25.3x.34↔	Pelviglossectomie totale, par voie transorale, reconstruction avec greffon libre microvascularisé et anastomosé	27.59.99↔	Autre réparation plastique de la lèvre et de la bouche, autre
25.3x.44↔	Pelviglossectomie totale, par voie transmandibulaire, reconstruction avec greffon libre microvascularisé et anastomosé	27.99↔	Autres opérations de la cavité buccale

29.33.12↔	Pharyngectomie partielle, reconstruction avec greffon libre microvascularisé et anastomosé	32.42.14↔	Lobectomie pulmonaire chirurgicale ouverte, sans dissection radicale des ganglions, avec élargissement par bronchoplastie ainsi que par angioplastie
29.33.21↔	Pharyngectomie totale, reconstruction avec greffon libre microvascularisé et anastomosé, greffon intestinal libre ou anastomose oeso-gastrique	32.42.19↔	Lobectomie pulmonaire chirurgicale ouverte, sans dissection radicale des ganglions, autre
29.4x.12↔	Réparation plastique du pharynx, avec greffon microvascularisé et anastomosé, greffon intestinal ou anastomose oeso-gastrique	32.42.20↔	Lobectomie pulmonaire chirurgicale ouverte, avec dissection radicale des ganglions, SAP
30.22.00↔	Cordectomie, SAP	32.42.21↔	Lobectomie pulmonaire chirurgicale ouverte, avec dissection radicale des ganglions, sans élargissement par bronchoplastie ou angioplastie
30.22.10↔	Cordectomie endolaryngée	32.42.22↔	Lobectomie pulmonaire chirurgicale ouverte, avec dissection radicale des ganglions, avec élargissement par bronchoplastie
30.22.11↔	Cordectomie par thyroïdotomie	32.42.23↔	Lobectomie pulmonaire chirurgicale ouverte, avec dissection radicale des ganglions, avec élargissement par angioplastie
30.22.99↔	Cordectomie, autre	32.42.24↔	Lobectomie pulmonaire chirurgicale ouverte avec dissection radicale des ganglions, avec élargissement par bronchoplastie ainsi que par angioplastie
30.3x.15↔	Laryngectomie complète, reconstruction avec greffon libre microvascularisé et anastomosé	32.42.29↔	Lobectomie pulmonaire chirurgicale ouverte, avec dissection radicale des ganglions, autre
30.4x.15↔	Laryngectomie radicale avec pharyngectomie, reconstruction avec greffon libre microvascularisé et anastomosé	32.42.30↔	Lobectomie pulmonaire avec élargissement
30.4x.25↔	Laryngectomie radicale avec pharyngectomie et résection thyroïdienne, reconstruction avec greffon libre microvascularisé et anastomosé	32.42.40↔	Lobectomie pulmonaire, bilobectomie, SAP
31.61↔	Suture de lacération du larynx	32.42.41↔	Lobectomie pulmonaire, bilobectomie, sans élargissement par bronchoplastie ou angioplastie
31.62↔	Fermeture de fistule du larynx	32.42.42↔	Lobectomie pulmonaire, bilobectomie, avec élargissement par bronchoplastie
31.63↔	Révision de laryngostomie	32.42.43↔	Lobectomie pulmonaire, bilobectomie, avec élargissement par angioplastie
31.64↔	Réparation de fracture laryngée	32.42.44↔	Lobectomie pulmonaire, bilobectomie, avec élargissement par bronchoplastie et angioplastie
31.72↔	Fermeture de fistule externe de la trachée	32.42.49↔	Lobectomie pulmonaire, bilobectomie, autre
31.73↔	Fermeture d'autre fistule de la trachée	32.42.99↔	Lobectomie pulmonaire chirurgicale ouverte, autre
31.92↔	Lyse d'adhérences de trachée et de larynx	32.49↔	Autre lobectomie pulmonaire
31.98↔	Autres opérations du larynx	32.50↔	Pneumonectomie par voie thoroscopique
32.09.00↔	Autre excision ou destruction de lésion ou de tissu de bronche, SAP	32.51.00↔	Pneumonectomie, chirurgicale ouverte, SAP
32.09.10↔	Autre excision ou destruction locale de lésion ou de tissu de bronche, par thoracotomie	32.51.10↔	Pneumonectomie, chirurgicale ouverte, sans dissection radicale des ganglions, SAP
32.09.20↔	Autre excision ou destruction locale de lésion ou de tissu de bronche, par thoracoscopie	32.51.11↔	Pneumonectomie, chirurgicale ouverte, sans dissection radicale des ganglions, sans élargissement par bronchoplastie ou angioplastie
32.09.99↔	Autre excision ou destruction de lésion ou de tissu de bronche, autre	32.51.12↔	Pneumonectomie, chirurgicale ouverte, sans dissection radicale des ganglions, avec élargissement par bronchoplastie
32.1x.10↔	Autre excision de bronche, résection de bifurcation bronchique	32.51.13↔	Pneumonectomie, chirurgicale ouverte, sans dissection radicale des ganglions, avec élargissement par angioplastie
32.1x.20↔	Autre excision de bronche, révision d'insuffisance du moignon bronchique	32.51.14↔	Pneumonectomie, chirurgicale ouverte, sans dissection radicale des ganglions, avec élargissement par bronchoplastie, avec élargissement par angioplastie
32.30↔	Résection pulmonaire segmentaire anatomique par voie thoroscopique	32.51.19↔	Pneumonectomie, chirurgicale ouverte, sans dissection radicale des ganglions, autre
32.39↔	Résection pulmonaire segmentaire anatomique autre et non spécifiée	32.51.20↔	Pneumonectomie, chirurgicale ouverte, avec dissection radicale des ganglions, SAP
32.41.00↔	Lobectomie pulmonaire par voie thoroscopique, SAP	32.51.21↔	Pneumonectomie, chirurgicale ouverte, avec dissection radicale des ganglions, sans élargissement par bronchoplastie ou angioplastie
32.41.10↔	Lobectomie pulmonaire par voie thoroscopique, sans mention de dissection radicale des ganglions, SAP	32.51.22↔	Pneumonectomie, chirurgicale ouverte, avec dissection radicale des ganglions, avec élargissement par bronchoplastie
32.41.11↔	Lobectomie pulmonaire par voie thoroscopique, sans mention de dissection radicale des ganglions, sans élargissement par bronchoplastie ou angioplastie	32.51.23↔	Pneumonectomie, chirurgicale ouverte, avec dissection radicale des ganglions, avec élargissement par angioplastie
32.41.12↔	Lobectomie pulmonaire par voie thoroscopique, sans mention de dissection radicale des ganglions, avec élargissement par bronchoplastie	32.51.24↔	Pneumonectomie, chirurgicale ouverte, avec dissection radicale des ganglions, avec élargissement par bronchoplastie, avec élargissement par angioplastie
32.41.13↔	Lobectomie pulmonaire par voie thoroscopique, sans mention de dissection radicale des ganglions, avec élargissement par angioplastie	32.51.29↔	Pneumonectomie, chirurgicale ouverte, avec dissection radicale des ganglions, autre
32.41.14↔	Lobectomie pulmonaire par voie thoroscopique, sans mention de dissection radicale des ganglions, avec élargissement par bronchoplastie et angioplastie	32.51.31↔	Pneumonectomie, chirurgicale ouverte, avec élargissement
32.41.19↔	Lobectomie pulmonaire par voie thoroscopique, sans mention de dissection radicale des ganglions, autre	32.51.99↔	Pneumonectomie, chirurgicale ouverte, autre
32.41.20↔	Lobectomie pulmonaire par voie thoroscopique, avec dissection radicale des ganglions	32.59↔	Pneumonectomie autre et non spécifiée
32.41.99↔	Lobectomie pulmonaire par voie thoroscopique, autre	32.6↔	Dissection thoracique radicale
32.42.00↔	Lobectomie pulmonaire chirurgicale ouverte, SAP	33.25↔	Biopsie bronchique ouverte
32.42.10↔	Lobectomie pulmonaire chirurgicale ouverte, sans dissection radicale des ganglions, SAP	33.41↔	Suture de lacération de bronche
32.42.11↔	Lobectomie pulmonaire chirurgicale ouverte, sans dissection radicale des ganglions, sans élargissement par bronchoplastie ou angioplastie	33.42↔	Fermeture de fistule bronchique
32.42.12↔	Lobectomie pulmonaire chirurgicale ouverte, sans dissection radicale des ganglions, avec élargissement par bronchoplastie	33.43↔	Suture de lacération pulmonaire
32.42.13↔	Lobectomie pulmonaire chirurgicale ouverte, sans dissection radicale des ganglions, avec élargissement par angioplastie	33.92↔	Ligature de bronche
		34.51.00↔	Pleurectomie et décortication pulmonaire chirurgicale ouverte, SAP

34.51.11↔	Pleurectomie radicale et décortication du poumon et de la paroi thoracique, sans résection du péricarde ou du diaphragme, chirurgicale ouverte	40.29.20↔	Excision de ganglion lymphatique para-aortique
34.51.12↔	Pleurectomie radicale et décortication du poumon et de la paroi thoracique, avec résection du péricarde, chirurgicale ouverte	40.29.30↔	Excision de ganglion lymphatique iliaque
34.51.13↔	Pleurectomie radicale et décortication du poumon et de la paroi thoracique, avec résection du diaphragme, chirurgicale ouverte	40.29.70↔	Excision de lymphangiome ou d'hygroma kystique
34.51.14↔	Pleurectomie radicale et décortication du poumon et de la paroi thoracique, avec résection du péricarde ainsi que du diaphragme, chirurgicale ouverte	40.29.80↔	Excision d'adénopathie abdominale, excision de plusieurs ganglions (avec biopsie du foie), SAP
34.51.15↔	Pleurectomie partielle et décortication, chirurgicale ouverte	40.29.81↔	Excision d'adénopathie abdominale, excision de plusieurs ganglions (avec biopsie du foie), chirurgie ouverte [laparotomie de stadification]
34.51.16↔	Pleurectomie subtotale et décortication, chirurgicale ouverte	40.29.82↔	Excision d'adénopathie abdominale, excision de plusieurs ganglions (avec biopsie du foie), par laparoscopie [laparotomie de stadification]
34.51.99↔	Pleurectomie et décortication pulmonaire chirurgicale ouverte, autre	40.29.89↔	Excision d'adénopathie abdominale, excision de plusieurs ganglions (avec biopsie du foie), autre
34.52.00↔	Pleurectomie et décortication pulmonaire, thoracoscopique, SAP	40.29.99↔	Excision simple d'autre structure lymphatique, autre
34.52.11↔	Pleurectomie radicale et décortication du poumon et de la paroi thoracique, sans résection du péricarde ou du diaphragme, thoracoscopique	42.10↔	Oesophagostomie, SAP
34.52.12↔	Pleurectomie radicale et décortication du poumon et de la paroi thoracique, avec résection du péricarde, thoracoscopique	42.11↔	Oesophagostomie cervicale
34.52.13↔	Pleurectomie radicale et décortication du poumon et de la paroi thoracique, avec résection du diaphragme, thoracoscopique	42.12↔	Extériorisation du sac oesophagien
34.52.14↔	Pleurectomie radicale et décortication du poumon et de la paroi thoracique, avec résection du péricarde ainsi que du diaphragme, thoracoscopique	42.19↔	Autre fistulisation externe de l'oesophage
34.52.15↔	Pleurectomie partielle et décortication pulmonaire, thoracoscopique	42.40↔	Œsophagectomie, SAP
34.52.16↔	Pleurectomie subtotale et décortication pulmonaire, thoracoscopique	42.41.00↔	Œsophagectomie partielle, SAP
34.52.99↔	Pleurectomie et décortication pulmonaire, thoracoscopique, autre	42.41.10↔	Œsophagectomie partielle, sans rétablissement de continuité
34.59.10↔	Autre excision de la plèvre, pleurectomie sous thoracoscopie	42.41.20↔	Œsophagectomie partielle, avec rétablissement de continuité
34.59.20↔	Autre excision de la plèvre, pleurectomie chirurgicale ouverte	42.41.99↔	Œsophagectomie partielle, autre
34.71↔	Suture de lacération de la paroi thoracique	42.42.00↔	Œsophagectomie totale, SAP
34.72↔	Fermeture de thoracostomie	42.42.10↔	Œsophagectomie totale, sans rétablissement de la continuité
34.73↔	Fermeture d'autres fistules thoraciques	42.42.20↔	Œsophagectomie totale avec rétablissement de la continuité, par voie transmédiastinale
34.79.00↔	Autre réparation de la paroi thoracique, SAP	42.42.21↔	Œsophagectomie totale avec rétablissement de la continuité, par voie thoraco-abdominale
34.79.10↔	Autre réparation de la paroi thoracique, fermeture secondaire de thoracotomie, SAP	42.42.29↔	Œsophagectomie totale avec rétablissement de la continuité, par autre abord
34.79.11↔	Autre réparation de la paroi thoracique, fermeture secondaire de thoracotomie, par fil	42.42.99↔	Œsophagectomie totale, autre
34.79.12↔	Autre réparation de la paroi thoracique, fermeture secondaire de thoracotomie, par plaque	42.51.00↔	Anastomose oesophago-oesophagienne intrathoracique, SAP
34.79.19↔	Autre réparation de la paroi thoracique, fermeture secondaire de thoracotomie, autre	42.51.10↔	Anastomose oesophago-oesophagienne intrathoracique, correction d'atrésie pour rétablissement du transit pharyngo-oesophagien et réparation de fistule trachéo-oesophagienne congénitale
34.79.20↔	Autre réparation chirurgicale ouverte de la paroi thoracique, stabilisation, SAP	42.51.99↔	Anastomose oesophago-oesophagienne intrathoracique, autre
34.79.21↔	Autre réparation chirurgicale ouverte de la paroi thoracique, stabilisation, par fil	42.52↔	Anastomose oeso-gastrique intrathoracique
34.79.22↔	Autre réparation chirurgicale ouverte de la paroi thoracique, stabilisation, par plaque	42.53↔	Anastomose oesophagienne intrathoracique avec interposition d'intestin grêle
34.79.29↔	Autre réparation chirurgicale ouverte de la paroi thoracique, stabilisation, autre	42.54↔	Autre anastomose oeso-entérale intrathoracique
34.79.30↔	Autre réparation de la paroi thoracique, réduction ouverte de fracture sternale, SAP	42.55↔	Anastomose oesophagienne intrathoracique avec interposition colique
34.79.31↔	Autre réparation de la paroi thoracique, réduction ouverte de fracture sternale, par fil	42.56↔	Autre anastomose oeso-colique intrathoracique
34.79.32↔	Autre réparation de la paroi thoracique, réduction ouverte de fracture sternale, par plaque	42.58↔	Anastomose oesophagienne intrathoracique avec autre interposition
34.79.39↔	Autre réparation de la paroi thoracique, réduction ouverte de fracture sternale, autre	42.59↔	Autre anastomose intrathoracique de l'oesophage
34.79.40↔	Autre réparation de la paroi thoracique, plastie et greffe osseuses	42.61↔	Oesophago-oesophagostomie anté sternale
34.79.99↔	Autre réparation de la paroi thoracique, autre	42.62↔	Oesophago-gastrostomie anté sternale
39.42.12↔	Révision sans remplacement de shunt artério-veineux pour hémodialyse	42.63↔	Anastomose oesophagienne anté sternale avec interposition d'intestin grêle
40.29.10↔	Excision de ganglion lymphatique médiastinal, SAP	42.64↔	Autre oesophago-entérostomie anté sternale
40.29.11↔	Excision chirurgicale ouverte de ganglion lymphatique médiastinal	42.65↔	Anastomose oesophagienne anté sternale avec interposition colique
40.29.12↔	Excision de ganglion lymphatique médiastinal, par thoracoscopie	42.66↔	Autre oesophago-colostomie anté sternale
40.29.19↔	Excision de ganglion lymphatique médiastinal, autre	42.68↔	Autre anastomose oesophagienne anté sternale avec interposition
		42.69↔	Autre anastomose oesophagienne anté sternale
		42.81.20↔	Insertion et remplacement de prothèse non auto-expansible (tube permanent) dans l'oesophage, par chirurgie ouverte
		42.81.21↔	Insertion et remplacement de deux prothèses non auto-expansibles (tubes permanents) dans l'oesophage, par chirurgie ouverte
		42.81.22↔	Insertion et remplacement de plus de deux prothèses non auto-expansibles (tubes permanents) dans l'oesophage, par chirurgie ouverte
		42.81.30↔	Insertion et remplacement de prothèse non auto-expansible (tube permanent) dans l'oesophage, par laparoscopie
		42.81.31↔	Insertion et remplacement de deux prothèses non auto-expansibles (tubes permanents) dans l'oesophage, par laparoscopie

42.81.32↔	Insertion et remplacement de plus de deux prothèses non auto-expansibles (tubes permanents) dans l'œsophage, par laparoscopie	44.5x.10↔	Révision d'anastomose gastrique après opération de Billroth I et II
42.81.42↔	Insertion et remplacement de plus de deux prothèses auto-expansibles (tubes permanents) dans l'œsophage, par endoscopie	44.5x.21↔	Révision d'anastomose gastrique après bypass gastrique ou avec interposition intestinale, chirurgicale ouverte
42.81.50↔	Insertion et remplacement de prothèse auto-expansibles (tube permanent) dans l'œsophage, par chirurgie ouverte	44.5x.22↔	Révision d'anastomose gastrique après bypass gastrique ou avec interposition intestinale, laparoscopique
42.81.51↔	Insertion et remplacement de deux prothèses auto-expansibles (tubes permanents) dans l'œsophage, par chirurgie ouverte	44.5x.31↔	Révision de poche après bypass gastrique, chirurgicale ouverte
42.81.52↔	Insertion et remplacement de plus de deux prothèses auto-expansibles (tubes permanents) dans l'œsophage, par chirurgie ouverte	44.5x.32↔	Révision de poche après bypass gastrique, laparoscopique
42.81.60↔	Insertion et remplacement de prothèse auto-expansibles (tube permanent) dans l'œsophage, par laparoscopie	44.5x.41↔	Révision à la suite d'une dérivation bilio-pancréatique [BPD], chirurgicale ouverte
42.81.61↔	Insertion et remplacement de deux prothèses auto-expansibles (tubes permanents) dans l'œsophage, par laparoscopie	44.5x.42↔	Révision à la suite d'une dérivation bilio-pancréatique [BPD], laparoscopique
42.81.62↔	Insertion et remplacement de plus de deux prothèses auto-expansibles (tubes permanents) dans l'œsophage, par laparoscopie	44.5x.43↔	Intervention inversée à la suite d'une dérivation bilio-pancréatique [BPD], chirurgicale ouverte
42.82↔	Suture de lacération de l'œsophage	44.5x.44↔	Intervention inversée à la suite d'une dérivation bilio-pancréatique [BPD], laparoscopique
42.83↔	Fermeture d'oesophagostomie	44.5x.51↔	Intervention inversée après bypass gastrique, chirurgicale ouverte
42.85↔	Réparation de sténose oesophagienne	44.5x.52↔	Intervention inversée après bypass gastrique, laparoscopique
42.87↔	Autre greffe de l'œsophage	44.5x.99↔	Révision d'anastomose gastrique, autre
42.89↔	Autre réparation de l'œsophage	50.14↔	Biopsie du foie par voie laparoscopique
43.0↔	Gastrotomie	53.51↔	Réparation de hernie incisionnelle
43.5↔	Gastrectomie partielle, avec anastomose oesophagienne	53.61↔	Réparation de hernie incisionnelle avec greffon ou prothèse
43.6x.00↔	Gastrectomie partielle, avec anastomose duodénale, SAP	54.11↔	Laparotomie exploratrice
43.6x.10↔	Résection du pylore avec anastomose duodénale	54.12.00↔	Relaparotomie, SAP
43.6x.20↔	Opération de Billroth I	54.12.10↔	Laparotomie de second regard
43.6x.99↔	Gastrectomie partielle, avec anastomose duodénale, autre	54.12.11↔	Laparotomie de contrôle d'hémorragie post-opératoire
43.7x.00↔	Gastrectomie partielle, avec anastomose jéjunale, SAP	54.12.99↔	Relaparotomie, autre
43.7x.10↔	Gastrectomie partielle (résection des 2/3) avec anastomose jéjunale	54.13↔	Laparotomie avec drainage
43.7x.20↔	Gastrectomie partielle (résection des 4/5) avec anastomose jéjunale	54.19↔	Autre laparotomie
43.7x.99↔	Gastrectomie partielle, avec anastomose jéjunale, autre	54.21.00↔	Laparoscopie, SAP
43.81↔	Gastrectomie partielle, avec transposition jéjunale	54.21.10↔	Laparoscopie, laparoscopie diagnostique
43.89.00↔	Autre gastrectomie partielle, SAP	54.21.30↔	Laparoscopie, laparoscopie avec drainage
43.89.10↔	Résection segmentaire de l'estomac	54.21.99↔	Laparoscopie, autre
43.89.20↔	Dérivation bilio-pancréatique de l'estomac selon Scopinaro, technique à ciel ouvert	54.23↔	Biopsie péritonéale
43.89.21↔	Dérivation bilio-pancréatique de l'estomac selon Scopinaro, par laparoscopie	54.62↔	Autre suture différée de plaie abdominale granulante
43.89.30↔	Dérivation bilio-pancréatique de l'estomac avec switch duodénal [BPD-DS], chirurgicale ouverte	54.63.00↔	Autre suture de la paroi abdominale, SAP
43.89.31↔	Dérivation bilio-pancréatique de l'estomac avec switch duodénal [BPD-DS], laparoscopique	54.63.10↔	Autre suture de la paroi abdominale, suture de lacération de la paroi abdominale
43.89.40↔	Tubulisation gastrique (sleeve resection), technique à ciel ouvert	54.63.99↔	Autre suture de la paroi abdominale, autre
43.89.41↔	Tubulisation gastrique (sleeve resection), par laparoscopie	54.92↔	Extraction de corps étranger de la cavité péritonéale
43.89.42↔	Sleeve resection après mise en place d'un anneau gastrique, chirurgicale ouverte	54.99.00↔	Autres opérations de la région abdominale, SAP
43.89.43↔	Sleeve resection après mise en place d'un anneau gastrique, laparoscopique	54.99.30↔	Autres opérations de la région abdominale dont l'organe auquel il appartient est incertain
43.89.44↔	Re-sleeve resection, chirurgicale ouverte	54.99.31↔	Debulking par laparotomie
43.89.45↔	Re-sleeve resection, laparoscopique	54.99.40↔	Autres opérations de la région abdominale, révision de fistule cutanéopéritonéale (cathéter à demeure)
43.89.50↔	Switch duodénal après sleeve resection (seconde intervention), technique à ciel ouvert	54.99.41↔	Autres opérations de la région abdominale, excision ou fermeture de fistule cutanéopéritonéale (cathéter à demeure)
43.89.51↔	Switch duodénal après sleeve resection (seconde intervention), par laparoscopie	54.99.50↔	Autres opérations de la région abdominale, fermeture temporaire de la paroi abdominale
43.89.90↔	Autre gastrectomie partielle atypique	54.99.60↔	Autres opérations de la région abdominale, lombotomie
43.89.99↔	Autre gastrectomie partielle, autre	54.99.61↔	Autres opérations de la région abdominale, relombotomie
43.91↔	Gastrectomie totale avec interposition intestinale	54.99.81↔	Révision de cathéters avec pompe automatique programmable et rechargeable pour le drainage continu d'ascite
43.99.00↔	Autre gastrectomie totale, SAP	54.99.82↔	Élimination d'une obstruction mécanique de cathéters avec pompe automatique programmable et rechargeable pour drainage continu d'ascite
43.99.10↔	Gastrectomie résiduelle à la suite d'une intervention bariatrique, chirurgicale ouverte	54.99.99↔	Autres opérations de la région abdominale, autre
43.99.11↔	Gastrectomie résiduelle à la suite d'une intervention bariatrique, laparoscopique	54.a0↔	Opérations rétropéritonéales, SAP
43.99.99↔	Autre gastrectomie totale, autre	54.a1↔	Excision et destruction de tissu rétropéritonéal
44.11↔	Gastrosopie transabdominale	54.a9↔	Opérations rétropéritonéales, autre
44.29↔	Autre pyloroplastie	62.3x.00↔	Orchidectomie unilatérale, SAP
44.5x.00↔	Révision d'anastomose gastrique, SAP	62.3x.10↔	Orchidectomie unilatérale, scrotale, sans épидидymectomie
		62.3x.11↔	Orchidectomie unilatérale, scrotale, avec épидидymectomie
		62.3x.20↔	Orchidectomie unilatérale, testicule inguinal, sans épидидymectomie
		62.3x.21↔	Orchidectomie unilatérale, testicule inguinal, avec épидидymectomie
		62.3x.30↔	Orchidectomie unilatérale chirurgicale ouverte, testicule abdominal

62.3x.31↔	Orchidectomie unilatérale par laparoscopie, testicule abdominal	78.09.10↔	Grefe osseuse, phalanges de la main, fragment à pédicule vascularisé avec anastomoses microvasculaires
62.3x.40↔	Orchidectomie unilatérale radicale	78.09.11↔	Grefe osseuse, phalanges de la main, fragment à pédicule vascularisé sans anastomoses microvasculaires
62.3x.99↔	Orchidectomie unilatérale, autre	78.09.30↔	Grefe osseuse, os du bassin, fragment à pédicule vascularisé avec anastomoses microvasculaires
62.41↔	Ablation simultanée des deux testicules	78.09.31↔	Grefe osseuse, os du bassin, fragment à pédicule vascularisé sans anastomoses microvasculaires
62.42↔	Ablation du testicule restant	78.09.40↔	Grefe osseuse, phalanges du pied, fragment à pédicule vascularisé avec anastomoses microvasculaires
62.61↔	Suture de lacération de testicule	78.09.41↔	Grefe osseuse, phalanges du pied, fragment à pédicule vascularisé sans anastomoses microvasculaires
62.69↔	Autre réparation de testicule	78.09.90↔	Grefe osseuse, autre site spécifié, sauf os de la face, fragment à pédicule vascularisé avec anastomoses microvasculaires
64.0↔	Circoncision	78.09.91↔	Grefe osseuse, autre site spécifié, sauf os de la face, fragment à pédicule vascularisé sans anastomoses microvasculaires
64.3x.00↔	Amputation du pénis, SAP	83.43.00↔	Excision (prélèvement) de muscle ou de fascia pour greffe, SAP
64.3x.10↔	Amputation partielle du pénis	83.43.10↔	Prélèvement de lambeau myocutané pour greffe
64.3x.11↔	Amputation totale du pénis	83.43.11↔	Prélèvement de lambeau ostéomyocutané ou ostéofasciocutané pour greffe
64.3x.12↔	Amputation du pénis, émasculacion	83.43.12↔	Prélèvement d'autre lambeau microvascularisé et anastomosé de muscle ou de fascia pour greffe
64.3x.99↔	Amputation du pénis, autre	83.43.99↔	Excision (prélèvement) de muscle ou de fascia pour greffe, autre
64.41↔	Suture de lacération du pénis	83.82.40↔	Grefe d'autre lambeau microvascularisé et anastomosé de muscle ou de fascia, tête et cou
64.42↔	Libération de chordée du pénis	83.82.41↔	Grefe d'autre lambeau microvascularisé et anastomosé de muscle ou de fascia, épaule et aisselle
64.43↔	Construction du pénis	83.82.42↔	Grefe d'autre lambeau microvascularisé et anastomosé de muscle ou de fascia, bras et coude
64.44.00↔	Reconstruction du pénis, SAP	83.82.43↔	Grefe d'autre lambeau microvascularisé et anastomosé de muscle ou de fascia, avant-bras
64.44.10↔	Reconstruction du pénis, étirement du tissu pénién	83.82.44↔	Grefe d'autre lambeau microvascularisé et anastomosé de muscle ou de fascia, paroi thoracique, abdomen et dos
64.44.11↔	Reconstruction du pénis, correction d'une transposition pénoscrotale ou d'un cryptopénis (concealed penis ou buried penis)	83.82.45↔	Grefe d'autre lambeau microvascularisé et anastomosé de muscle ou de fascia, région inguino-génitale et fesses
64.44.99↔	Reconstruction du pénis, autre	83.82.46↔	Grefe d'autre lambeau microvascularisé et anastomosé de muscle ou de fascia, membre inférieur
64.45↔	Réimplantation du pénis	83.82.47↔	Grefe d'autre lambeau microvascularisé et anastomosé de muscle ou de fascia, autre site
64.49↔	Autre réparation du pénis	84.00↔	Amputation de membre supérieur, SAP
76.31.20↔	Mandibulectomie partielle et reconstruction avec transplant microvascularisé et anastomosé	84.01↔	Amputation et désarticulation de doigt (sauf le pouce)
76.39.10↔	Ostectomie partielle d'autre os de la face, reconstruction avec transplant microvascularisé et anastomosé	84.02↔	Amputation et désarticulation du pouce
76.41.10↔	Mandibulectomie totale et reconstruction simultanée, reconstruction avec transplant microvascularisé et anastomosé	84.03.00↔	Amputation de la main, SAP
76.43.10↔	Autre reconstruction de la mandibule avec transplant microvascularisé et anastomosé	84.03.10↔	Amputation complète de la main au carpe ou au métacarpe
76.44.10↔	Ostectomie totale d'autre os de la face, reconstruction avec transplant microvascularisé et anastomosé	84.03.99↔	Amputation de la main, autre
76.46.10↔	Autre reconstruction d'autre os de la face avec transplant microvascularisé et anastomosé	84.04↔	Désarticulation du poignet
76.64↔	Autre chirurgie orthognathique de la mandibule	84.05↔	Amputation de l'avant-bras
78.01.10↔	Grefe osseuse, clavicule et omoplate, fragment à pédicule vascularisé avec anastomoses microvasculaires	84.06↔	Désarticulation du coude
78.01.11↔	Grefe osseuse, clavicule et omoplate, fragment à pédicule vascularisé sans anastomoses microvasculaires	84.07↔	Amputation de l'humérus
78.02.10↔	Grefe osseuse, humérus, fragment à pédicule vascularisé avec anastomoses microvasculaires	84.08↔	Désarticulation de l'épaule
78.02.11↔	Grefe osseuse, humérus, fragment à pédicule vascularisé sans anastomoses microvasculaires	84.09↔	Amputation interthoracoscapulaire
78.03.10↔	Grefe osseuse, radius et cubitus, fragment à pédicule vascularisé avec anastomoses microvasculaires	84.10↔	Amputation de membre inférieur, SAP
78.03.11↔	Grefe osseuse, radius et cubitus, fragment à pédicule vascularisé sans anastomoses microvasculaires	84.11↔	Amputation d'orteil
78.04.10↔	Grefe osseuse, os du carpe et du métacarpe, fragment à pédicule vascularisé avec anastomoses microvasculaires	84.12↔	Amputation au niveau du pied
78.04.11↔	Transposition osseuse, os du carpe et du métacarpe, fragment à pédicule vascularisé sans anastomoses microvasculaires	84.13↔	Désarticulation de la cheville
78.05.10↔	Grefe osseuse, fémur, fragment à pédicule vascularisé avec anastomoses microvasculaires	84.14↔	Amputation de la cheville, transmalléolaire
78.05.11↔	Grefe osseuse, fémur, fragment à pédicule vascularisé sans anastomoses microvasculaires	84.15↔	Autre amputation en dessous du genou
78.06.10↔	Grefe osseuse, rotule, fragment à pédicule vascularisé avec anastomoses microvasculaires	84.16↔	Désarticulation du genou
78.07.10↔	Grefe osseuse, tibia, fragment à pédicule vascularisé avec anastomoses microvasculaires	84.17↔	Amputation au-dessus du genou
78.07.11↔	Grefe osseuse, tibia, fragment à pédicule vascularisé sans anastomoses microvasculaires	84.18↔	Désarticulation de la hanche
78.07.20↔	Grefe osseuse, péroné, fragment à pédicule vascularisé avec anastomoses microvasculaires	84.19↔	Amputation abdomino-pelvienne
78.07.21↔	Grefe osseuse, péroné, fragment à pédicule vascularisé sans anastomoses microvasculaires	84.3x.00↔	Révision de moignon d'amputation, SAP
78.08.10↔	Grefe osseuse, os du tarse et du métatarse, fragment à pédicule vascularisé avec anastomoses microvasculaires	84.3x.10↔	Révision de moignon d'amputation, région de l'épaule ou du bras
78.08.11↔	Grefe osseuse, os du tarse et du métatarse, fragment à pédicule vascularisé sans anastomoses microvasculaires	84.3x.11↔	Révision de moignon d'amputation, région de l'avant-bras
		84.3x.12↔	Révision de moignon d'amputation, région de la main
		84.3x.13↔	Révision de moignon d'amputation, membre inférieur
		84.3x.19↔	Révision de moignon d'amputation, autre site
		84.3x.99↔	Révision de moignon d'amputation, autre
		84.91↔	Amputation, SAP
		85.53.00↔	Implantation de prothèse mammaire, SAP

85.53.10↔	Implantation de prothèse mammaire, après mastectomie	86.61.20↔	Greffe de peau totale à la main, étendue
85.53.99↔	Implantation de prothèse mammaire, autre	86.61.99↔	Greffe de peau totale à la main, autre
85.82↔	Greffe en épaisseur partielle du sein	86.62.10↔	Greffe de peau d'épaisseur partielle à la main, non étendue
85.83↔	Greffe de peau totale du sein	86.62.20↔	Greffe de peau d'épaisseur partielle à la main, étendue
85.87.22↔	Réparation du mamelon avec lambeau local	86.62.99↔	Autre greffe de peau à la main, autre
85.87.23↔	Réparation du mamelon avec lambeau libre	86.63.10↔	Greffe de peau totale à la tête (sauf lèvres et bouche), non étendue
85.87.32↔	Réparation de l'aréole avec lambeau local	86.63.11↔	Greffe de peau totale au cou, non étendue
85.87.33↔	Réparation de l'aréole avec lambeau libre	86.63.12↔	Greffe de peau totale à l'épaule et au bras, non étendue
86.22.10‡↔	Débridement étendu de plaie, infection ou brûlure, par excision, tête (sauf lèvres et bouche)	86.63.13↔	Greffe de peau totale à l'avant-bras, non étendue
86.22.17‡↔	Débridement étendu de plaie, infection ou brûlure, par excision, région inguino-génitale	86.63.15↔	Greffe de peau totale à la paroi thoracique, à l'abdomen et au dos, non étendue
86.22.18‡↔	Débridement étendu de plaie, infection ou brûlure, par excision, membre inférieur	86.63.16↔	Greffe de peau totale à la région inguino-génitale, non étendue
86.22.19‡↔	Débridement étendu de plaie, infection ou brûlure, par excision, autre site	86.63.17↔	Greffe de peau totale aux fesses, non étendue
86.22.20‡↔	Débridement étendu de plaie, infection ou brûlure, par excision, avec insertion de réservoir médicamenteux, tête (sauf lèvres)	86.63.18↔	Greffe de peau totale à la cuisse et à la jambe, non étendue
86.22.27‡↔	Débridement étendu de plaie, infection ou brûlure, par excision, avec insertion de réservoir médicamenteux, région inguino-génitale	86.63.19↔	Greffe de peau totale à un autre site, non étendue
86.22.28‡↔	Débridement étendu de plaie, infection ou brûlure, par excision, avec insertion de réservoir médicamenteux, membre inférieur	86.63.1a↔	Greffe de peau totale au pied, non étendue
86.22.29‡↔	Débridement étendu de plaie, infection ou brûlure, par excision, avec insertion de réservoir médicamenteux, autre site	86.63.20↔	Greffe de peau totale à la tête (sauf lèvres et bouche), étendue
86.22.40‡↔	Nécrosectomie épifasciale ou excision tangentielle après brûlure ou lésion corrosive	86.63.21↔	Greffe de peau totale au cou, étendue
86.22.90‡↔	Autre débridement de plaie, infection ou brûlure, par excision, tête (sauf lèvres et bouche)	86.63.22↔	Greffe de peau totale à l'épaule et au bras, étendue
86.22.97‡↔	Autre débridement de plaie, infection ou brûlure, par excision, région inguinale et génitale	86.63.23↔	Greffe de peau totale à l'avant-bras, étendue
86.22.98‡↔	Autre débridement de plaie, infection ou brûlure, par excision, membre inférieur	86.63.25↔	Greffe de peau totale à la paroi thoracique, à l'abdomen et au dos, étendue
86.4x.00↔	Excision radicale de lésion cutanée, SAP	86.63.26↔	Greffe de peau totale à la région inguino-génitale, étendue
86.4x.10↔	Excision radicale de lésion cutanée, tête, avec contrôle histographique	86.63.27↔	Greffe de peau totale aux fesses, étendue
86.4x.11↔	Excision radicale de lésion cutanée, cou, avec contrôle histographique	86.63.28↔	Greffe de peau totale à la cuisse et à la jambe, étendue
86.4x.13↔	Excision radicale de lésion cutanée, avant-bras et main, avec contrôle histographique	86.63.29↔	Greffe de peau totale à un autre site, étendue
86.4x.17↔	Excision radicale de lésion cutanée, région inguino-génitale et fesses, avec contrôle histographique	86.63.2a↔	Greffe de peau totale au pied, étendue
86.4x.18↔	Excision radicale de lésion cutanée, membre inférieur, avec contrôle histographique	86.63.99↔	Greffe de peau totale à d'autres sites, autre
86.4x.19↔	Excision radicale de lésion cutanée, autre site, avec contrôle histographique	86.65.10↔	Hétérogreffe de peau à la tête, non étendue
86.4x.20↔	Excision radicale de lésion cutanée, tête, avec greffe ou transposition de peau	86.65.11↔	Hétérogreffe de peau au cou, non étendue
86.4x.21↔	Excision radicale de lésion cutanée, cou, avec greffe ou transposition de peau	86.65.12↔	Hétérogreffe de peau à l'épaule et au bras, non étendue
86.4x.22↔	Excision radicale de lésion cutanée, épaule et aisselle, avec greffe ou transposition de peau	86.65.13↔	Hétérogreffe de peau à l'avant-bras, non étendue
86.4x.23↔	Excision radicale de lésion cutanée, bras et coude, avec greffe ou transposition de peau	86.65.14↔	Hétérogreffe de peau à la main, non étendue
86.4x.24↔	Excision radicale de lésion cutanée, avant-bras, avec greffe ou transposition de peau	86.65.15↔	Hétérogreffe de peau à la paroi thoracique et au dos, non étendue
86.4x.25↔	Excision radicale de lésion cutanée, main, avec greffe ou transposition de peau	86.65.16↔	Hétérogreffe de peau à la région abdominale, non étendue
86.4x.26↔	Excision radicale de lésion cutanée, paroi thoracique et dos, avec greffe ou transposition de peau	86.65.17↔	Hétérogreffe de peau au membre inférieur, non étendue
86.4x.27↔	Excision radicale de lésion cutanée, région abdominale, avec greffe ou transposition de peau	86.65.19↔	Hétérogreffe de peau à un autre site, non étendue
86.4x.28↔	Excision radicale de lésion cutanée, région inguino-génitale, avec greffe ou transposition de peau	86.65.20↔	Hétérogreffe de peau à la tête, étendue
86.4x.29↔	Excision radicale de lésion cutanée, autre site, avec greffe ou transposition de peau	86.65.21↔	Hétérogreffe de peau au cou, étendue
86.4x.2a↔	Excision radicale de lésion cutanée, fesses, avec greffe ou transposition de peau	86.65.22↔	Hétérogreffe de peau à l'épaule et au bras, étendue
86.4x.2b↔	Excision radicale de lésion cutanée, membre inférieur, avec greffe ou transposition de peau	86.65.23↔	Hétérogreffe de peau à l'avant-bras, étendue
86.4x.99↔	Excision radicale de lésion cutanée, autre	86.65.24↔	Hétérogreffe de peau à la main, étendue
86.61.10↔	Greffe de peau totale à la main, non étendue	86.65.25↔	Hétérogreffe de peau à la paroi thoracique et au dos, étendue
		86.65.26↔	Hétérogreffe de peau à la région abdominale, étendue
		86.65.27↔	Hétérogreffe de peau au membre inférieur, étendue
		86.65.29↔	Hétérogreffe de peau à un autre site, étendue
		86.65.30↔	Greffe de peau de porc
		86.65.40↔	Remplacement permanent de la peau par matériel de remplacement bicouche derme-épiderme
		86.65.99↔	Hétérogreffe de peau, autre
		86.66.10↔	Homogreffe de peau à la tête, non étendue
		86.66.11↔	Homogreffe de peau au cou, non étendue
		86.66.12↔	Homogreffe de peau à l'épaule et au bras, non étendue
		86.66.13↔	Homogreffe de peau à l'avant-bras, non étendue
		86.66.14↔	Homogreffe de peau à la main, non étendue
		86.66.15↔	Homogreffe de peau à la paroi thoracique et au dos, non étendue
		86.66.16↔	Homogreffe de peau à la région abdominale, non étendue
		86.66.17↔	Homogreffe de peau au membre inférieur, non étendue
		86.66.19↔	Homogreffe de peau à un autre site, non étendue
		86.66.20↔	Homogreffe de peau à la tête, étendue
		86.66.21↔	Homogreffe de peau au cou, étendue
		86.66.22↔	Homogreffe de peau à l'épaule et au bras, étendue
		86.66.23↔	Homogreffe de peau à l'avant-bras, étendue
		86.66.24↔	Homogreffe de peau à la main, étendue
		86.66.25↔	Homogreffe de peau à la paroi thoracique et au dos, étendue
		86.66.26↔	Homogreffe de peau à la région abdominale, étendue
		86.66.27↔	Homogreffe de peau au membre inférieur, étendue

86.66.29↔	Homogreffe de peau à un autre site, étendue	86.75.11↔	Révision de lambeau pédiculé ou libre ou de greffe de peau libre, cou
86.66.99↔	Homogreffe de peau, autre	86.75.12↔	Révision de lambeau pédiculé ou libre ou de greffe de peau libre, épaule et bras
86.67.10↔	Greffe de peau régénérative temporaire à la tête, non étendue	86.75.13↔	Révision de lambeau pédiculé ou libre ou de greffe de peau libre, avant-bras
86.67.11↔	Greffe de peau régénérative temporaire au cou, non étendue	86.75.14↔	Révision de lambeau pédiculé ou libre ou de greffe de peau libre, main
86.67.12↔	Greffe de peau régénérative temporaire à l'épaule et au bras, non étendue	86.75.15↔	Révision de lambeau pédiculé ou libre ou de greffe de peau libre, paroi thoracique et dos
86.67.13↔	Greffe de peau régénérative temporaire à l'avant-bras, non étendue	86.75.16↔	Révision de lambeau pédiculé ou libre ou de greffe de peau libre, région abdominale
86.67.14↔	Greffe de peau régénérative temporaire à la main, non étendue	86.75.17↔	Révision de lambeau pédiculé ou libre ou de greffe de peau libre, membre inférieur
86.67.15↔	Greffe de peau régénérative temporaire à la paroi thoracique et au dos, non étendue	86.75.19↔	Révision de lambeau pédiculé ou libre ou de greffe de peau libre, autre site
86.67.16↔	Greffe de peau régénérative temporaire à la région abdominale, non étendue	86.78.10↔	Fixation de lambeau libre microvascularisé et anastomosé, tête (sauf lèvres et bouche)
86.67.17↔	Greffe de peau régénérative temporaire au membre inférieur, non étendue	86.78.11↔	Fixation de lambeau libre microvascularisé et anastomosé, cou
86.67.19↔	Greffe de peau régénérative temporaire à d'autres sites, non étendue	86.78.12↔	Fixation de lambeau libre microvascularisé et anastomosé, épaule et bras
86.67.20↔	Greffe de peau régénérative temporaire à la tête, étendue	86.78.13↔	Fixation de lambeau libre microvascularisé et anastomosé, avant-bras
86.67.21↔	Greffe de peau régénérative temporaire au cou, étendue	86.78.14↔	Fixation de lambeau libre microvascularisé et anastomosé, paroi thoracique et dos
86.67.22↔	Greffe de peau régénérative temporaire à l'épaule et au bras, étendue	86.78.15↔	Fixation de lambeau libre microvascularisé et anastomosé, région abdominale
86.67.23↔	Greffe de peau régénérative temporaire à l'avant-bras, étendue	86.78.16↔	Fixation de lambeau libre microvascularisé et anastomosé, région inguino-génitale
86.67.24↔	Greffe de peau régénérative temporaire à la main, étendue	86.78.17↔	Fixation de lambeau libre microvascularisé et anastomosé, fesses
86.67.25↔	Greffe de peau régénérative temporaire à la paroi thoracique et au dos, étendue	86.78.18↔	Fixation de lambeau libre microvascularisé et anastomosé, membre inférieur
86.67.26↔	Greffe de peau régénérative temporaire à la région abdominale, étendue	86.78.19↔	Fixation de lambeau libre microvascularisé et anastomosé, autre site
86.67.27↔	Greffe de peau régénérative temporaire au membre inférieur, étendue	86.88.10↔	Couverture non étendue de tissu mou par des kératinocytes obtenus en culture, tête
86.67.29↔	Greffe de peau régénérative temporaire à un autre site, étendue	86.88.11↔	Couverture non étendue de tissu mou par des kératinocytes obtenus en culture, cou
86.67.30↔	Remplacement permanent de la peau par matériel de remplacement épidermique	86.88.12↔	Couverture non étendue de tissu mou par des kératinocytes obtenus en culture, épaule et bras
86.67.31↔	Remplacement permanent de la peau par matériel de remplacement dermique	86.88.13↔	Couverture non étendue de tissu mou par des kératinocytes obtenus en culture, avant-bras
86.67.99↔	Greffe de peau régénérative, autre	86.88.14↔	Couverture non étendue de tissu mou par des kératinocytes obtenus en culture, main
86.69.10↔	Greffe de peau à la tête (sauf lèvres et bouche), non étendue	86.88.15↔	Couverture non étendue de tissu mou par des kératinocytes obtenus en culture, paroi thoracique et dos
86.69.11↔	Greffe de peau d'épaisseur partielle au cou, non étendue	86.88.16↔	Couverture non étendue de tissu mou par des kératinocytes obtenus en culture, région abdominale
86.69.12↔	Greffe de peau d'épaisseur partielle à l'épaule et au bras, non étendue	86.88.17↔	Couverture non étendue de tissu mou par des kératinocytes obtenus en culture, membre inférieur
86.69.13↔	Greffe de peau d'épaisseur partielle à l'avant-bras, non étendue	86.88.19↔	Couverture non étendue de tissu mou par des kératinocytes obtenus en culture, autre site
86.69.15↔	Greffe de peau d'épaisseur partielle à la paroi thoracique et au dos, non étendue	86.88.20↔	Couverture temporaire, non étendue, de tissu mou par plusieurs techniques combinées, tête
86.69.16↔	Greffe de peau d'épaisseur partielle à la région abdominale, non étendue	86.88.21↔	Couverture temporaire, non étendue, de tissu mou par plusieurs techniques combinées, cou
86.69.17↔	Greffe de peau d'épaisseur partielle à la région inguino-génitale, non étendue	86.88.22↔	Couverture temporaire, non étendue, de tissu mou par plusieurs techniques combinées, épaule et bras
86.69.18↔	Greffe de peau d'épaisseur partielle à la cuisse et à la jambe, non étendue	86.88.23↔	Couverture temporaire, non étendue, de tissu mou par plusieurs techniques combinées, avant-bras
86.69.19↔	Greffe de peau d'épaisseur partielle à un autre site, non étendue	86.88.24↔	Couverture temporaire, non étendue, de tissu mou par plusieurs techniques combinées, main
86.69.1a↔	Greffe de peau d'épaisseur partielle au pied, non étendue	86.88.25↔	Couverture temporaire, non étendue, de tissu mou par plusieurs techniques combinées, paroi thoracique et dos
86.69.20↔	Greffe de peau d'épaisseur partielle à la tête (sauf lèvres et bouche), étendue	86.88.26↔	Couverture temporaire, non étendue, de tissu mou par plusieurs techniques combinées, région abdominale
86.69.21↔	Greffe de peau d'épaisseur partielle au cou, étendue	86.88.27↔	Couverture temporaire, non étendue, de tissu mou par plusieurs techniques combinées, membre inférieur
86.69.22↔	Greffe de peau d'épaisseur partielle à l'épaule et au bras, étendue	86.88.29↔	Couverture temporaire, non étendue, de tissu mou par plusieurs techniques combinées, autre site
86.69.23↔	Greffe de peau d'épaisseur partielle à l'avant-bras, étendue	86.88.30↔	Couverture étendue de tissu mou par des kératinocytes obtenus en culture, autres parties de la tête
86.69.25↔	Greffe de peau d'épaisseur partielle à la paroi thoracique et au dos, étendue		
86.69.26↔	Greffe de peau d'épaisseur partielle à la région abdominale, étendue		
86.69.27↔	Greffe de peau d'épaisseur partielle à la région inguino-génitale, étendue		
86.69.28↔	Greffe de peau d'épaisseur partielle aux fesses, étendue		
86.69.29↔	Greffe de peau d'épaisseur partielle à un autre site, étendue		
86.69.2a↔	Greffe de peau d'épaisseur partielle à la cuisse et à la jambe, étendue		
86.69.2b↔	Greffe de peau d'épaisseur partielle au pied, étendue		
86.73.30↔	Fixation de lambeau libre microvascularisé et anastomosé à la main		
86.75.10↔	Révision de lambeau pédiculé ou libre ou de greffe de peau libre, tête		

86.88.31↔	Couverture étendue de tissu mou par des kératinocytes obtenus en culture, cou	86.88.93↔	Autre couverture temporaire de tissu mou, avant-bras
86.88.32↔	Couverture étendue de tissu mou par des kératinocytes obtenus en culture, épaule et bras	86.88.94↔	Autre couverture temporaire de tissu mou, main
86.88.33↔	Couverture étendue de tissu mou par des kératinocytes obtenus en culture, avant-bras	86.88.95↔	Autre couverture temporaire de tissu mou, paroi thoracique et dos
86.88.34↔	Couverture étendue de tissu mou par des kératinocytes obtenus en culture, main	86.88.96↔	Autre couverture temporaire de tissu mou, région abdominale
86.88.35↔	Couverture étendue de tissu mou par des kératinocytes obtenus en culture, paroi thoracique et dos	86.88.97↔	Autre couverture temporaire de tissu mou, membre inférieur
86.88.36↔	Couverture étendue de tissu mou par des kératinocytes obtenus en culture, région abdominale	86.88.99↔	Autre couverture temporaire de tissu mou, autre
86.88.37↔	Couverture étendue de tissu mou par des kératinocytes obtenus en culture, membre inférieur	86.89.10↔	Section de pédicule de lambeau après plastie cutanée, tête
86.88.39↔	Couverture étendue de tissu mou par des kératinocytes obtenus en culture, autre site	86.89.11↔	Section de pédicule de lambeau après plastie cutanée, cou
86.88.40↔	Couverture temporaire, étendue, de tissu mou par plusieurs techniques combinées, autres parties de la tête	86.89.12↔	Section de pédicule de lambeau après plastie cutanée, épaule et aisselle
86.88.41↔	Couverture temporaire, étendue, de tissu mou par plusieurs techniques combinées, cou	86.89.13↔	Section de pédicule de lambeau après plastie cutanée, bras et coude
86.88.42↔	Couverture temporaire, étendue, de tissu mou par plusieurs techniques combinées, épaule et bras	86.89.14↔	Section de pédicule de lambeau après plastie cutanée, avant-bras
86.88.43↔	Couverture temporaire, étendue, de tissu mou par plusieurs techniques combinées, main	86.89.15↔	Section de pédicule de lambeau après plastie cutanée, main
86.88.44↔	Couverture temporaire, étendue, de tissu mou par plusieurs techniques combinées, main	86.89.16↔	Section de pédicule de lambeau après plastie cutanée, paroi thoracique, abdomen et dos
86.88.45↔	Couverture temporaire, étendue, de tissu mou par plusieurs techniques combinées, paroi thoracique et dos	86.89.17↔	Section de pédicule de lambeau après plastie cutanée, région inguino-génitale
86.88.46↔	Couverture temporaire, étendue, de tissu mou par plusieurs techniques combinées, région abdominale	86.89.18↔	Section de pédicule de lambeau après plastie cutanée, fesses
86.88.47↔	Couverture temporaire, étendue, de tissu mou par plusieurs techniques combinées, membre inférieur	86.89.19↔	Section de pédicule de lambeau après plastie cutanée, autre site
86.88.49↔	Couverture temporaire, étendue, de tissu mou par plusieurs techniques combinées, autre site	86.89.1a↔	Section de pédicule de lambeau après plastie cutanée, cuisse et genou
86.88.50↔	Pose ou remplacement de système de scellement sous vide à portée profonde, os et articulations des membres	86.89.1b↔	Section de pédicule de lambeau après plastie cutanée, jambe et pied
86.88.51↔	Pose ou remplacement de système de scellement sous vide à portée profonde, thorax, médiastin et sternum	86.89.80↔	Révision de plastie cutanée, tête
86.88.52↔	Pose ou remplacement de système de scellement sous vide, abdomen ouvert	86.89.84↔	Révision de plastie cutanée, avant-bras
86.88.53↔	Pose ou remplacement de système de scellement sous vide, voie endorectale	86.89.85↔	Révision de plastie cutanée, main
86.88.59↔	Pose ou remplacement de système de scellement sous vide, peau et tissu sous-cutané ou autre site	86.89.87↔	Révision de plastie cutanée, région inguino-génitale et fesses
86.88.90↔	Autre couverture temporaire de tissu mou, tête	86.89.88↔	Révision de plastie cutanée, membre inférieur
86.88.91↔	Autre couverture temporaire de tissu mou, cou	86.89.89↔	Révision de plastie cutanée, autre site
86.88.92↔	Autre couverture temporaire de tissu mou, épaule et bras	86.89.99↔	Autre réparation et reconstruction de peau et de tissu sous-cutané, autre
		86.91↔	Excision de peau pour greffe
		86.93.10↔	Insertion d'expandeur tissulaire, tête
		86.93.11↔	Insertion d'expandeur tissulaire, cou
		86.93.12↔	Insertion d'expandeur tissulaire, épaule et bras
		86.93.13↔	Insertion d'expandeur tissulaire, avant-bras
		86.93.14↔	Insertion d'expandeur tissulaire, main
		86.93.15↔	Insertion d'expandeur tissulaire, paroi thoracique et dos
		86.93.16↔	Insertion d'expandeur tissulaire, région abdominale
		86.93.18↔	Insertion d'expandeur tissulaire, membre inférieur
		86.93.99↔	Insertion d'expandeur tissulaire, autre

procédure Y01-6

27.59.20↔	Couverture non étendue de tissu mou par des kératinocytes obtenus en culture, lèvre	86.88.14↔	Couverture non étendue de tissu mou par des kératinocytes obtenus en culture, main
27.59.21↔	Couverture étendue de tissu mou par des kératinocytes obtenus en culture, lèvre	86.88.15↔	Couverture non étendue de tissu mou par des kératinocytes obtenus en culture, paroi thoracique et dos
86.63.20↔	Greffe de peau totale à la tête (sauf lèvre et bouche), étendue	86.88.16↔	Couverture non étendue de tissu mou par des kératinocytes obtenus en culture, région abdominale
86.63.21↔	Greffe de peau totale au cou, étendue	86.88.17↔	Couverture non étendue de tissu mou par des kératinocytes obtenus en culture, membre inférieur
86.63.22↔	Greffe de peau totale à l'épaule et au bras, étendue	86.88.19↔	Couverture non étendue de tissu mou par des kératinocytes obtenus en culture, autre site
86.63.23↔	Greffe de peau totale à l'avant-bras, étendue	86.88.30↔	Couverture étendue de tissu mou par des kératinocytes obtenus en culture, autres parties de la tête
86.63.25↔	Greffe de peau totale à la paroi thoracique, à l'abdomen et au dos, étendue	86.88.31↔	Couverture étendue de tissu mou par des kératinocytes obtenus en culture, cou
86.63.26↔	Greffe de peau totale à la région inguino-génitale, étendue	86.88.32↔	Couverture étendue de tissu mou par des kératinocytes obtenus en culture, épaule et bras
86.63.27↔	Greffe de peau totale aux fesses, étendue	86.88.33↔	Couverture étendue de tissu mou par des kératinocytes obtenus en culture, avant-bras
86.63.28↔	Greffe de peau totale à la cuisse et à la jambe, étendue	86.88.34↔	Couverture étendue de tissu mou par des kératinocytes obtenus en culture, main
86.63.2a↔	Greffe de peau totale au pied, étendue	86.88.35↔	Couverture étendue de tissu mou par des kératinocytes obtenus en culture, paroi thoracique et dos
86.88.10↔	Couverture non étendue de tissu mou par des kératinocytes obtenus en culture, tête		
86.88.11↔	Couverture non étendue de tissu mou par des kératinocytes obtenus en culture, cou		
86.88.12↔	Couverture non étendue de tissu mou par des kératinocytes obtenus en culture, épaule et bras		
86.88.13↔	Couverture non étendue de tissu mou par des kératinocytes obtenus en culture, avant-bras		

86.88.36↔ Couverture étendue de tissu mou par des kératinocytes obtenus en culture, région abdominale
86.88.37↔ Couverture étendue de tissu mou par des kératinocytes obtenus en culture, membre inférieur

86.88.39↔ Couverture étendue de tissu mou par des kératinocytes obtenus en culture, autre site

ADRG Y02**Autres brûlures avec transplantation de peau**

Au moins un(e) procédure dans le tableau Y02-2

DRG Y02A**Autres brûlures avec transplantation de peau lors de septicémie ou avec procédures de complication, intervention hautement complexe ou traitement complexe de soins intensifs > 392 / 552 points ou avec CC extrêmement sévères**

Procédure dans le tableau Y02-3 ou Durée de la ventilation artificielle > 24 heures ou PCCL > 3 ou diagnostic supplémentaire dans le tableau Y02-1 ou Dialyse ou Procédures de complications ou Procédures opératoires complexes ou Traitement complexe de soins intensifs > 392 / 552 points

DRG Y02B**Autres brûlures avec transplantation de peau, sans septicémie, sans procédures de complication, intervention hautement complexe ou traitement complexe de soins intensifs > 392 / 552 points, sans CC extrêmement sévères****diagnostic supplémentaire Y02-1**

A40.0	Septicémie à streptocoques, groupe A	E53.1	Carence en pyridoxine
A40.1	Septicémie à streptocoques, groupe B	E53.8	Autres avitaminoses précisées du groupe B
A40.2	Septicémie à streptocoques, groupe D	E53.9	Avitaminose du groupe B, sans précision
A40.3	Septicémie à Streptococcus pneumoniae	E54	Carence en acide ascorbique
A40.8	Autres septicémies à streptocoques	E55.0	Rachitisme évolutif
A40.9	Septicémie à streptocoques, sans précision	E55.9	Carence en vitamine D, sans précision
A41.0	Septicémie à staphylocoques dorés	E56.0	Carence en vitamine E
A41.1	Septicémie à d'autres staphylocoques précisés	E56.1	Carence en vitamine K
A41.2	Septicémie à staphylocoques non précisés	E56.8	Carence en autres vitamines
A41.3	Septicémie à Haemophilus influenzae	E56.9	Avitaminose, sans précision
A41.4	Septicémie à micro-organismes anaérobies	E58	Carence alimentaire en calcium
A41.51	Septicémie: escherichia coli [E. coli]	E59	Carence alimentaire en sélénium
A41.52	Septicémie: pseudomonas	E60	Carence alimentaire en zinc
A41.58	Septicémie: autres micro-organismes Gram négatif	E61.0	Carence en cuivre
A41.8	Autres septicémies précisées	E61.1	Carence en fer
A41.9	Septicémie, sans précision	E61.2	Carence en magnésium
A48.1	Maladie des légionnaires avec pneumonie	E61.3	Carence en manganèse
A48.2	Maladie des légionnaires, sans signes pulmonaires [fièvre de Pontiac]	E61.4	Carence en chrome
E20.1	Pseudohypoparathyroïdie	E61.5	Carence en molybdène
E40	Kwashiorkor	E61.6	Carence en vanadium
E41	Marasme nutritionnel	E61.7	Carence en plusieurs éléments nutritionnels
E42	Kwashiorkor avec marasme	E61.8	Carence en autres éléments nutritionnels précisés
E43	Malnutrition protéino-énergétique grave, sans précision	E61.9	Carence en élément nutritionnel, sans précision
E44.0	Malnutrition protéino-énergétique modérée	E63.0	Carence en acides gras essentiels
E44.1	Malnutrition protéino-énergétique légère	E63.1	Déséquilibre alimentaire
E45	Retard de développement après malnutrition protéino-énergétique	E63.8	Autres carences nutritionnelles précisées
E46	Malnutrition protéino-énergétique, sans précision	E63.9	Carence nutritionnelle, sans précision
E50.0	Avitaminose A avec xérosis conjonctival	E64.0	Séquelles de malnutrition protéino-énergétique
E50.1	Avitaminose A avec taches de Bitot et xérosis conjonctival	E64.1	Séquelles d'avitaminose A
E50.2	Avitaminose A avec xérosis cornéen	E64.2	Séquelles d'avitaminose C
E50.3	Avitaminose A avec xérosis et ulcération de la cornée	E64.3	Séquelles de rachitisme
E50.4	Avitaminose A avec kératomalacie	E64.8	Séquelles d'autres carences nutritionnelles
E50.5	Avitaminose A avec héméralopie	E64.9	Séquelles d'une carence nutritionnelle non précisée
E50.6	Avitaminose A avec cicatrices xérophtalmiques de la cornée	E83.50	Calciophylaxie
E50.7	Autres manifestations oculaires de l'avitaminose A	E83.58	Anomalies du métabolisme du calcium
E50.8	Autres manifestations de l'avitaminose A	E83.59	Anomalies du métabolisme du calcium, sans précision
E50.9	Avitaminose A, sans précision	E86	Hypovolémie
E51.1	Béribéri	E87.0	Hyperosmolarité et hypernatrémie
E51.2	Encéphalopathie de Wernicke	E87.1	Hypo-osmolarité et hyponatrémie
E51.8	Autres manifestations de la carence en thiamine	E87.2	Acidose
E51.9	Carence en thiamine, sans précision	E87.3	Alcalose
E52	Carence en acide nicotinique [pellagre]	E87.4	Anomalie mixte de l'équilibre acido-basique
E53.0	Carence en riboflavine	E87.5	Hyperkaliémie
		E87.6	Hypokaliémie
		E87.7	Surcharge liquidienne

E87.8	Autres déséquilibres hydro-électrolytiques, non classés ailleurs	M83.18	Ostéomalacie sénile: Autres
I26.0	Embolie pulmonaire, avec mention de cœur pulmonaire aigu	M83.19	Ostéomalacie sénile: Localisations non précisées
I26.9	Embolie pulmonaire, sans mention de cœur pulmonaire aigu	M83.20	Ostéomalacie de l'adulte par malabsorption: Sièges multiples
I50.00	Insuffisance ventriculaire droite primaire	M83.21	Ostéomalacie de l'adulte par malabsorption: Région scapulaire
I50.01	Insuffisance ventriculaire droite secondaire	M83.22	Ostéomalacie de l'adulte par malabsorption: Bras humérus articulation du coude
I50.9	Insuffisance cardiaque, sans précision		
I80.80	Thrombose, phlébite et thrombophlébite des veines superficielles des membres supérieurs	M83.23	Ostéomalacie de l'adulte par malabsorption: Avant-bras cubitus articulation du poignet
I80.81	Thrombose, phlébite et thrombophlébite des veines profondes des membres supérieurs	M83.24	Ostéomalacie de l'adulte par malabsorption: Main carpe
I82.80	Embolie et thrombose de la veine splénique	M83.25	Ostéomalacie de l'adulte par malabsorption: Région pelvienne
I82.88	Embolie et thrombose d'autres veines précisées	M83.26	Ostéomalacie de l'adulte par malabsorption: Jambe péroné articulation du genou
I95.8	Autres hypotensions		
I97.8	Autres troubles de l'appareil circulatoire après un acte à visée diagnostique et thérapeutique, non classés ailleurs	M83.27	Ostéomalacie de l'adulte par malabsorption: Cheville et métatarse
J12.0	Pneumonie adénovirale	M83.28	Ostéomalacie de l'adulte par malabsorption: Autres
J12.1	Pneumonie due au virus respiratoire syncytial [VRS]	M83.29	Ostéomalacie de l'adulte par malabsorption: Localisations non précisées
J12.2	Pneumonie due aux virus paragrippaux	M83.30	Ostéomalacie de l'adulte due à la malnutrition: Sièges multiples
J12.3	Pneumonie due au Metapneumovirus humain	M83.31	Ostéomalacie de l'adulte due à la malnutrition: Région scapulaire
J12.8	Autres pneumonie virales		
J12.9	Pneumonie virale, sans précision	M83.32	Ostéomalacie de l'adulte due à la malnutrition: Bras humérus articulation du coude
J13	Pneumonie due à Streptococcus pneumoniae		
J14	Pneumonie due à Haemophilus influenzae	M83.33	Ostéomalacie de l'adulte due à la malnutrition: Avant-bras cubitus articulation du poignet
J15.0	Pneumonie due à Klebsiella pneumoniae		
J15.1	Pneumonie due à Pseudomonas	M83.34	Ostéomalacie de l'adulte due à la malnutrition: Main carpe
J15.2	Pneumonie due à des staphylocoques	M83.35	Ostéomalacie de l'adulte due à la malnutrition: Région pelvienne
J15.3	Pneumonie due à des streptocoques, groupe B	M83.36	Ostéomalacie de l'adulte due à la malnutrition: Jambe péroné articulation du genou
J15.4	Pneumonie due à d'autres streptocoques		
J15.5	Pneumonie due à Escherichia coli	M83.37	Ostéomalacie de l'adulte due à la malnutrition: Cheville et métatarse
J15.6	Pneumonie due à d'autres bactéries aérobies à Gram négatif		
J15.7	Pneumonie due à Mycoplasma pneumoniae	M83.38	Ostéomalacie de l'adulte due à la malnutrition: Autres
J15.8	Autres pneumonies bactériennes	M83.39	Ostéomalacie de l'adulte due à la malnutrition: Localisations non précisées
J15.9	Pneumonie bactérienne, sans précision		
J16.0	Pneumonie due à Chlamydia	M83.40	Maladie osseuse due à l'aluminium: Sièges multiples
J16.8	Pneumonie due à d'autres micro-organismes infectieux	M83.41	Maladie osseuse due à l'aluminium: Région scapulaire
J17.0	Pneumonie au cours de maladies bactériennes classées ailleurs	M83.42	Maladie osseuse due à l'aluminium: Bras humérus articulation du coude
J17.1	Pneumonie au cours de maladies virales classées ailleurs		
J17.2	Pneumonie au cours de mycoses	M83.43	Maladie osseuse due à l'aluminium: Avant-bras cubitus articulation du poignet
J17.3	Pneumonie au cours de maladies parasitaires		
J17.8	Pneumonie au cours d'autres maladies classées ailleurs	M83.44	Maladie osseuse due à l'aluminium: Main carpe
J18.0	Bronchopneumonie, sans précision	M83.45	Maladie osseuse due à l'aluminium: Région pelvienne
J18.1	Pneumonie lobaire, sans précision	M83.46	Maladie osseuse due à l'aluminium: Jambe péroné articulation du genou
J18.8	Autres pneumonies, micro-organisme non précisé		
J18.9	Pneumonies, sans précision	M83.47	Maladie osseuse due à l'aluminium: Cheville et métatarse
L03.10	Phlegmon de membre(s) supérieure(s)	M83.48	Maladie osseuse due à l'aluminium: Autres
L03.11	Phlegmon de membre(s) inférieure(s)	M83.49	Maladie osseuse due à l'aluminium: Localisations non précisées
L03.2	Phlegmon de la face	M83.50	Autres ostéomalacies médicamenteuses de l'adulte: Sièges multiples
L03.3	Phlegmon du tronc		
L03.8	Phlegmon d'autres localisations	M83.51	Autres ostéomalacies médicamenteuses de l'adulte: Région scapulaire
L03.9	Phlegmon, sans précision	M83.52	Autres ostéomalacies médicamenteuses de l'adulte: Bras humérus articulation du coude
L98.3	Phlegmon à éosinophiles [Wells]		
M83.00	Ostéomalacie puerpérale: Sièges multiples	M83.53	Autres ostéomalacies médicamenteuses de l'adulte: Avant-bras cubitus articulation du poignet
M83.01	Ostéomalacie puerpérale: Région scapulaire		
M83.02	Ostéomalacie puerpérale: Bras humérus articulation du coude	M83.54	Autres ostéomalacies médicamenteuses de l'adulte: Main carpe
M83.03	Ostéomalacie puerpérale: Avant-bras cubitus articulation du poignet	M83.55	Autres ostéomalacies médicamenteuses de l'adulte: Région pelvienne
M83.04	Ostéomalacie puerpérale: Main carpe		
M83.05	Ostéomalacie puerpérale: Région pelvienne	M83.56	Autres ostéomalacies médicamenteuses de l'adulte: Jambe péroné articulation du genou
M83.06	Ostéomalacie puerpérale: Jambe péroné articulation du genou		
M83.07	Ostéomalacie puerpérale: Cheville et métatarse	M83.57	Autres ostéomalacies médicamenteuses de l'adulte: Cheville et métatarse
M83.08	Ostéomalacie puerpérale: Autres		
M83.09	Ostéomalacie puerpérale: Localisations non précisées	M83.58	Autres ostéomalacies médicamenteuses de l'adulte: Autres
M83.10	Ostéomalacie sénile: Sièges multiples	M83.59	Autres ostéomalacies médicamenteuses de l'adulte: Localisations non précisées
M83.11	Ostéomalacie sénile: Région scapulaire		
M83.12	Ostéomalacie sénile: Bras humérus articulation du coude	M83.80	Autres ostéomalacies de l'adulte: Sièges multiples
M83.13	Ostéomalacie sénile: Avant-bras cubitus articulation du poignet	M83.81	Autres ostéomalacies de l'adulte: Région scapulaire
M83.14	Ostéomalacie sénile: Main carpe	M83.82	Autres ostéomalacies de l'adulte: Bras humérus articulation du coude
M83.15	Ostéomalacie sénile: Région pelvienne		
M83.16	Ostéomalacie sénile: Jambe péroné articulation du genou	M83.83	Autres ostéomalacies de l'adulte: Avant-bras cubitus articulation du poignet
M83.17	Ostéomalacie sénile: Cheville et métatarse	M83.84	Autres ostéomalacies de l'adulte: Main carpe
		M83.85	Autres ostéomalacies de l'adulte: Région pelvienne

M83.86	Autres ostéomalacies de l'adulte: Jambe péroné articulation du genou	T27.0	Brûlure du larynx et de la trachée
M83.87	Autres ostéomalacies de l'adulte: Cheville et métatarse	T27.1	Brûlure comprenant le larynx et la trachée avec les poumons
M83.88	Autres ostéomalacies de l'adulte: Autres	T27.4	Corrosion du larynx et de la trachée
M83.89	Autres ostéomalacies de l'adulte: Localisations non précisées	T27.5	Corrosion comprenant le larynx et la trachée avec les poumons
M83.90	Ostéomalacie de l'adulte, sans précision: Sièges multiples	T28.0	Brûlure de la bouche et du pharynx
M83.91	Ostéomalacie de l'adulte, sans précision: Région scapulaire	T28.1	Brûlure de l'œsophage
M83.92	Ostéomalacie de l'adulte, sans précision: Bras humérus articulation du coude	T28.2	Brûlure d'autres parties des voies digestives
M83.93	Ostéomalacie de l'adulte, sans précision: Avant-bras cubitus articulation du poignet	T28.5	Corrosion de la bouche et du pharynx
M83.94	Ostéomalacie de l'adulte, sans précision: Main carpe	T28.6	Corrosion de l'œsophage
M83.95	Ostéomalacie de l'adulte, sans précision: Région pelvienne	T28.7	Corrosion d'autres parties des voies digestives
M83.96	Ostéomalacie de l'adulte, sans précision: Jambe péroné articulation du genou	T79.3	Infection post-traumatique d'une plaie, non classée ailleurs
M83.97	Ostéomalacie de l'adulte, sans précision: Cheville et métatarse	T81.1	Choc pendant ou après un acte à visée diagnostique et thérapeutique, non classé ailleurs
M83.98	Ostéomalacie de l'adulte, sans précision: Autres	T81.7	Complications vasculaires consécutives à un acte à visée diagnostique et thérapeutique, non classées ailleurs
M83.99	Ostéomalacie de l'adulte, sans précision: Localisations non précisées	T85.72	Infection et réaction inflammatoire dues à des prothèses, implants et greffes internes du système nerveux
R57.1	Choc hypovolémique	T85.73	Infection et réaction inflammatoire dues à une prothèse ou un implant mammaire
R57.2	Choc septique	T85.78	Infection et réaction inflammatoire due à d'autres prothèses, implants et greffes internes
R57.8	Autres chocs	T85.82	Fibrose capsulaire du sein due à une prothèse ou un implant mammaire
R65.0	Syndrome de réponse inflammatoire systémique [SRIS] d'origine infectieuse sans complications organiques	T85.83	Autres complications dues à une prothèse ou un implant mammaire
R65.1	Syndrome de réponse inflammatoire systémique [SIRS] d'origine infectieuse avec complications organiques	T85.88	Autres complications dues à des prothèses, implants et greffes internes non classées ailleurs
R65.2	Syndrome de réponse inflammatoire systémique [SIRS] d'origine non infectieuse sans complications organiques	Z43.0	Surveillance de trachéostomie
R65.3	Syndrome de réponse inflammatoire systémique [SIRS] d'origine non infectieuse avec complications organiques	Z93.0	Trachéostomie
R65.9	Syndrome de réponse inflammatoire systémique [SIRS] non précisé		

procédure Y02-2

25.2x.14↔	Glossectomie partielle, par voie transorale, reconstruction avec greffon libre microvascularisé et anastomosé	29.33.21↔	Pharyngectomie totale, reconstruction avec greffon libre microvascularisé et anastomosé, greffon intestinal libre ou anastomosé oeso-gastrique
25.2x.24↔	Glossectomie partielle, par voie transmandibulaire, reconstruction avec greffon libre microvascularisé et anastomosé	29.4x.12↔	Réparation plastique du pharynx, avec greffon microvascularisé et anastomosé, greffon intestinal ou anastomosé oeso-gastrique
25.2x.34↔	Pelviglossectomie, par voie transorale, reconstruction avec greffon libre microvascularisé et anastomosé	30.3x.15↔	Laryngectomie complète, reconstruction avec greffon libre microvascularisé et anastomosé
25.2x.44↔	Pelviglossectomie, par voie transmandibulaire, reconstruction avec greffon libre microvascularisé et anastomosé	30.4x.15↔	Laryngectomie radicale avec pharyngectomie, reconstruction avec greffon libre microvascularisé et anastomosé
25.2x.54↔	Pelviglossomandibulectomie, reconstruction avec greffon libre microvascularisé et anastomosé	30.4x.25↔	Laryngectomie radicale avec pharyngectomie et résection thyroïdienne, reconstruction avec greffon libre microvascularisé et anastomosé
25.3x.14↔	Glossectomie totale, par voie transorale, reconstruction avec greffon libre microvascularisé et anastomosé	76.31.20↔	Mandibulectomie partielle et reconstruction avec transplant microvascularisé et anastomosé
25.3x.24↔	Glossectomie totale, par voie transmandibulaire, reconstruction avec greffon libre microvascularisé et anastomosé	76.39.10↔	Ostectomie partielle d'autre os de la face, reconstruction avec transplant microvascularisé et anastomosé
25.3x.34↔	Pelviglossectomie totale, par voie transorale, reconstruction avec greffon libre microvascularisé et anastomosé	76.41.10↔	Mandibulectomie totale et reconstruction simultanée, reconstruction avec transplant microvascularisé et anastomosé
25.3x.44↔	Pelviglossectomie totale, par voie transmandibulaire, reconstruction avec greffon libre microvascularisé et anastomosé	76.43.10↔	Autre reconstruction de la mandibule avec transplant microvascularisé et anastomosé
25.3x.54↔	Pelviglossomandibulectomie totale, reconstruction avec greffon libre microvascularisé et anastomosé	76.44.10↔	Ostectomie totale d'autre os de la face, reconstruction avec transplant microvascularisé et anastomosé
25.4x.14↔	Glossectomie radicale, par voie transorale, reconstruction avec greffon libre microvascularisé et anastomosé	76.46.10↔	Autre reconstruction d'autre os de la face avec transplant microvascularisé et anastomosé
25.4x.24↔	Glossectomie radicale, par voie transmandibulaire, reconstruction avec greffon libre microvascularisé et anastomosé	78.01.10↔	Grefe osseuse, clavicule et omoplate, fragment à pédicule vascularisé avec anastomoses microvasculaires
25.4x.34↔	Pelviglossectomie radicale, par voie transorale, reconstruction avec greffon libre microvascularisé et anastomosé	78.01.11↔	Grefe osseuse, clavicule et omoplate, fragment à pédicule vascularisé sans anastomoses microvasculaires
25.4x.44↔	Pelviglossectomie radicale, par voie transmandibulaire, reconstruction avec greffon libre microvascularisé et anastomosé	78.02.10↔	Grefe osseuse, humérus, fragment à pédicule vascularisé avec anastomoses microvasculaires
25.4x.54↔	Pelviglossomandibulectomie radicale, reconstruction avec greffon libre microvascularisé et anastomosé	78.02.11↔	Grefe osseuse, humérus, fragment à pédicule vascularisé sans anastomoses microvasculaires
29.33.12↔	Pharyngectomie partielle, reconstruction avec greffon libre microvascularisé et anastomosé	78.03.10↔	Grefe osseuse, radius et cubitus, fragment à pédicule vascularisé avec anastomoses microvasculaires
		78.03.11↔	Grefe osseuse, radius et cubitus, fragment à pédicule vascularisé sans anastomoses microvasculaires

78.04.10↔	Grefe osseuse, os du carpe et du métacarpe, fragment à pédicule vascularisé avec anastomoses microvasculaires	86.63.2a↔	Grefe de peau totale au pied, étendue
78.04.11↔	Transposition osseuse, os du carpe et du métacarpe, fragment à pédicule vascularisé sans anastomoses microvasculaires	86.65.10↔	Hétérogrefe de peau à la tête, non étendue
78.05.10↔	Grefe osseuse, fémur, fragment à pédicule vascularisé avec anastomoses microvasculaires	86.65.11↔	Hétérogrefe de peau au cou, non étendue
78.05.11↔	Grefe osseuse, fémur, fragment à pédicule vascularisé sans anastomoses microvasculaires	86.65.12↔	Hétérogrefe de peau à l'épaule et au bras, non étendue
78.06.10↔	Grefe osseuse, rotule, fragment à pédicule vascularisé avec anastomoses microvasculaires	86.65.13↔	Hétérogrefe de peau à l'avant-bras, non étendue
78.07.10↔	Grefe osseuse, tibia, fragment à pédicule vascularisé avec anastomoses microvasculaires	86.65.14↔	Hétérogrefe de peau à la main, non étendue
78.07.11↔	Grefe osseuse, tibia, fragment à pédicule vascularisé sans anastomoses microvasculaires	86.65.15↔	Hétérogrefe de peau à la paroi thoracique et au dos, non étendue
78.07.20↔	Grefe osseuse, péroné, fragment à pédicule vascularisé avec anastomoses microvasculaires	86.65.16↔	Hétérogrefe de peau à la région abdominale, non étendue
78.07.21↔	Grefe osseuse, péroné, fragment à pédicule vascularisé sans anastomoses microvasculaires	86.65.17↔	Hétérogrefe de peau au membre inférieur, non étendue
78.08.10↔	Grefe osseuse, os du tarse et du métatarse, fragment à pédicule vascularisé avec anastomoses microvasculaires	86.65.19↔	Hétérogrefe de peau à un autre site, non étendue
78.08.11↔	Grefe osseuse, os du tarse et du métatarse, fragment à pédicule vascularisé sans anastomoses microvasculaires	86.65.20↔	Hétérogrefe de peau à la tête, étendue
78.09.10↔	Grefe osseuse, phalanges de la main, fragment à pédicule vascularisé avec anastomoses microvasculaires	86.65.21↔	Hétérogrefe de peau au cou, étendue
78.09.11↔	Grefe osseuse, phalanges de la main, fragment à pédicule vascularisé sans anastomoses microvasculaires	86.65.22↔	Hétérogrefe de peau à l'épaule et au bras, étendue
78.09.30↔	Grefe osseuse, os du bassin, fragment à pédicule vascularisé avec anastomoses microvasculaires	86.65.23↔	Hétérogrefe de peau à l'avant-bras, étendue
78.09.31↔	Grefe osseuse, os du bassin, fragment à pédicule vascularisé sans anastomoses microvasculaires	86.65.24↔	Hétérogrefe de peau à la main, étendue
78.09.40↔	Grefe osseuse, phalanges du pied, fragment à pédicule vascularisé avec anastomoses microvasculaires	86.65.25↔	Hétérogrefe de peau à la paroi thoracique et au dos, étendue
78.09.41↔	Grefe osseuse, phalanges du pied, fragment à pédicule vascularisé sans anastomoses microvasculaires	86.65.26↔	Hétérogrefe de peau à la région abdominale, étendue
78.09.90↔	Grefe osseuse, autre site spécifique, sauf os de la face, fragment à pédicule vascularisé avec anastomoses microvasculaires	86.65.27↔	Hétérogrefe de peau au membre inférieur, étendue
78.09.91↔	Grefe osseuse, autre site spécifique, sauf os de la face, fragment à pédicule vascularisé sans anastomoses microvasculaires	86.65.29↔	Hétérogrefe de peau à un autre site, étendue
83.82.40↔	Grefe d'autre lambeau microvascularisé et anastomosé de muscle ou de fascia, tête et cou	86.65.30↔	Grefe de peau de porc
83.82.41↔	Grefe d'autre lambeau microvascularisé et anastomosé de muscle ou de fascia, épaule et aisselle	86.65.40↔	Remplacement permanent de la peau par matériel de remplacement bicouche derme-épiderme
83.82.42↔	Grefe d'autre lambeau microvascularisé et anastomosé de muscle ou de fascia, bras et coude	86.65.99↔	Hétérogrefe de peau, autre
83.82.43↔	Grefe d'autre lambeau microvascularisé et anastomosé de muscle ou de fascia, avant-bras	86.66.10↔	Homogrefe de peau à la tête, non étendue
83.82.44↔	Grefe d'autre lambeau microvascularisé et anastomosé de muscle ou de fascia, paroi thoracique, abdomen et dos	86.66.11↔	Homogrefe de peau au cou, non étendue
83.82.45↔	Grefe d'autre lambeau microvascularisé et anastomosé de muscle ou de fascia, région inguino-génitale et fesses	86.66.12↔	Homogrefe de peau à l'épaule et au bras, non étendue
83.82.46↔	Grefe d'autre lambeau microvascularisé et anastomosé de muscle ou de fascia, membre inférieur	86.66.13↔	Homogrefe de peau à la main, non étendue
83.82.47↔	Grefe d'autre lambeau microvascularisé et anastomosé de muscle ou de fascia, autre site	86.66.14↔	Homogrefe de peau à la paroi thoracique et au dos, non étendue
85.53.00↔	Implantation de prothèse mammaire, SAP	86.66.16↔	Homogrefe de peau à la région abdominale, non étendue
85.53.10↔	Implantation de prothèse mammaire, après mastectomie	86.66.17↔	Homogrefe de peau au membre inférieur, non étendue
85.53.99↔	Implantation de prothèse mammaire, autre	86.66.19↔	Homogrefe de peau à un autre site, non étendue
86.61.10↔	Grefe de peau totale à la main, non étendue	86.66.20↔	Homogrefe de peau à la tête, étendue
86.61.20↔	Grefe de peau totale à la main, étendue	86.66.21↔	Homogrefe de peau au cou, étendue
86.61.99↔	Grefe de peau totale à la main, autre	86.66.22↔	Homogrefe de peau à l'épaule et au bras, étendue
86.62.10↔	Grefe de peau d'épaisseur partielle à la main, non étendue	86.66.23↔	Homogrefe de peau à l'avant-bras, étendue
86.62.20↔	Grefe de peau d'épaisseur partielle à la main, étendue	86.66.24↔	Homogrefe de peau à la main, étendue
86.62.99↔	Autre greffe de peau à la main, autre	86.66.25↔	Homogrefe de peau à la paroi thoracique et au dos, étendue
86.63.20↔	Grefe de peau totale à la tête (sauf lèvre et bouche), étendue	86.66.26↔	Homogrefe de peau à la région abdominale, étendue
86.63.21↔	Grefe de peau totale au cou, étendue	86.66.27↔	Homogrefe de peau au membre inférieur, étendue
86.63.22↔	Grefe de peau totale à l'épaule et au bras, étendue	86.66.29↔	Homogrefe de peau à un autre site, étendue
86.63.23↔	Grefe de peau totale à l'avant-bras, étendue	86.66.99↔	Homogrefe de peau, autre
86.63.25↔	Grefe de peau totale à la paroi thoracique, à l'abdomen et au dos, étendue	86.67.10↔	Grefe de peau régénérative temporaire à la tête, non étendue
86.63.26↔	Grefe de peau totale à la région inguino-génitale, étendue	86.67.11↔	Grefe de peau régénérative temporaire au cou, non étendue
86.63.27↔	Grefe de peau totale aux fesses, étendue	86.67.12↔	Grefe de peau régénérative temporaire à l'épaule et au bras, non étendue
86.63.28↔	Grefe de peau totale à la cuisse et à la jambe, étendue	86.67.13↔	Grefe de peau régénérative temporaire à l'avant-bras, non étendue
		86.67.14↔	Grefe de peau régénérative temporaire à la main, non étendue
		86.67.15↔	Grefe de peau régénérative temporaire à la paroi thoracique et au dos, non étendue
		86.67.16↔	Grefe de peau régénérative temporaire à la région abdominale, non étendue
		86.67.17↔	Grefe de peau régénérative temporaire au membre inférieur, non étendue
		86.67.19↔	Grefe de peau régénérative temporaire à d'autres sites, non étendue
		86.67.20↔	Grefe de peau régénérative temporaire à la tête, étendue
		86.67.21↔	Grefe de peau régénérative temporaire au cou, étendue
		86.67.22↔	Grefe de peau régénérative temporaire à l'épaule et au bras, étendue
		86.67.23↔	Grefe de peau régénérative temporaire à l'avant-bras, étendue
		86.67.24↔	Grefe de peau régénérative temporaire à la main, étendue
		86.67.25↔	Grefe de peau régénérative temporaire à la paroi thoracique et au dos, étendue
		86.67.26↔	Grefe de peau régénérative temporaire à la région abdominale, étendue
		86.67.27↔	Grefe de peau régénérative temporaire au membre inférieur, étendue

86.67.29↔	Grefe de peau régénérative temporaire à un autre site, étendue	86.88.25↔	Couverture temporaire, non étendue, de tissu mou par plusieurs techniques combinées, paroi thoracique et dos
86.67.30↔	Remplacement permanent de la peau par matériel de remplacement épidermique	86.88.26↔	Couverture temporaire, non étendue, de tissu mou par plusieurs techniques combinées, région abdominale
86.67.31↔	Remplacement permanent de la peau par matériel de remplacement dermique	86.88.27↔	Couverture temporaire, non étendue, de tissu mou par plusieurs techniques combinées, membre inférieur
86.67.99↔	Grefe de peau régénérative, autre	86.88.29↔	Couverture temporaire, non étendue, de tissu mou par plusieurs techniques combinées, autre site
86.73.30↔	Fixation de lambeau libre microvascularisé et anastomosé à la main	86.88.30↔	Couverture étendue de tissu mou par des kératinocytes obtenus en culture, autres parties de la tête
86.75.10↔	Révision de lambeau pédiculé ou libre ou de greffe de peau libre, tête	86.88.31↔	Couverture étendue de tissu mou par des kératinocytes obtenus en culture, cou
86.75.11↔	Révision de lambeau pédiculé ou libre ou de greffe de peau libre, cou	86.88.32↔	Couverture étendue de tissu mou par des kératinocytes obtenus en culture, épaule et bras
86.75.12↔	Révision de lambeau pédiculé ou libre ou de greffe de peau libre, épaule et bras	86.88.33↔	Couverture étendue de tissu mou par des kératinocytes obtenus en culture, avant-bras
86.75.13↔	Révision de lambeau pédiculé ou libre ou de greffe de peau libre, avant-bras	86.88.34↔	Couverture étendue de tissu mou par des kératinocytes obtenus en culture, main
86.75.14↔	Révision de lambeau pédiculé ou libre ou de greffe de peau libre, main	86.88.35↔	Couverture étendue de tissu mou par des kératinocytes obtenus en culture, paroi thoracique et dos
86.75.15↔	Révision de lambeau pédiculé ou libre ou de greffe de peau libre, paroi thoracique et dos	86.88.36↔	Couverture étendue de tissu mou par des kératinocytes obtenus en culture, région abdominale
86.75.16↔	Révision de lambeau pédiculé ou libre ou de greffe de peau libre, région abdominale	86.88.37↔	Couverture étendue de tissu mou par des kératinocytes obtenus en culture, membre inférieur
86.75.17↔	Révision de lambeau pédiculé ou libre ou de greffe de peau libre, membre inférieur	86.88.39↔	Couverture étendue de tissu mou par des kératinocytes obtenus en culture, autre site
86.75.19↔	Révision de lambeau pédiculé ou libre ou de greffe de peau libre, autre site	86.88.40↔	Couverture temporaire, étendue, de tissu mou par plusieurs techniques combinées, autres parties de la tête
86.78.10↔	Fixation de lambeau libre microvascularisé et anastomosé, tête (sauf lèvres et bouche)	86.88.41↔	Couverture temporaire, étendue, de tissu mou par plusieurs techniques combinées, cou
86.78.11↔	Fixation de lambeau libre microvascularisé et anastomosé, cou	86.88.42↔	Couverture temporaire, étendue, de tissu mou par plusieurs techniques combinées, épaule et bras
86.78.12↔	Fixation de lambeau libre microvascularisé et anastomosé, épaule et bras	86.88.43↔	Couverture temporaire, étendue, de tissu mou par plusieurs techniques combinées, avant-bras
86.78.13↔	Fixation de lambeau libre microvascularisé et anastomosé, avant-bras	86.88.44↔	Couverture temporaire, étendue, de tissu mou par plusieurs techniques combinées, main
86.78.14↔	Fixation de lambeau libre microvascularisé et anastomosé, paroi thoracique et dos	86.88.45↔	Couverture temporaire, étendue, de tissu mou par plusieurs techniques combinées, paroi thoracique et dos
86.78.15↔	Fixation de lambeau libre microvascularisé et anastomosé, région abdominale	86.88.46↔	Couverture temporaire, étendue, de tissu mou par plusieurs techniques combinées, région abdominale
86.78.16↔	Fixation de lambeau libre microvascularisé et anastomosé, région inguino-génitale	86.88.47↔	Couverture temporaire, étendue, de tissu mou par plusieurs techniques combinées, membre inférieur
86.78.17↔	Fixation de lambeau libre microvascularisé et anastomosé, fesses	86.88.49↔	Couverture temporaire, étendue, de tissu mou par plusieurs techniques combinées, autre site
86.78.18↔	Fixation de lambeau libre microvascularisé et anastomosé, membre inférieur	86.88.50↔	Pose ou remplacement de système de scellement sous vide à portée profonde, os et articulations des membres
86.78.19↔	Fixation de lambeau libre microvascularisé et anastomosé, autre site	86.88.51↔	Pose ou remplacement de système de scellement sous vide à portée profonde, thorax, médiastin et sternum
86.88.10↔	Couverture non étendue de tissu mou par des kératinocytes obtenus en culture, tête	86.88.52↔	Pose ou remplacement de système de scellement sous vide, abdomen ouvert
86.88.11↔	Couverture non étendue de tissu mou par des kératinocytes obtenus en culture, cou	86.88.53↔	Pose ou remplacement de système de scellement sous vide, voie endorectale
86.88.12↔	Couverture non étendue de tissu mou par des kératinocytes obtenus en culture, épaule et bras	86.88.59↔	Pose ou remplacement de système de scellement sous vide, peau et tissu sous-cutané ou autre site
86.88.13↔	Couverture non étendue de tissu mou par des kératinocytes obtenus en culture, avant-bras	86.88.90↔	Autre couverture temporaire de tissu mou, tête
86.88.14↔	Couverture non étendue de tissu mou par des kératinocytes obtenus en culture, main	86.88.91↔	Autre couverture temporaire de tissu mou, cou
86.88.15↔	Couverture non étendue de tissu mou par des kératinocytes obtenus en culture, paroi thoracique et dos	86.88.92↔	Autre couverture temporaire de tissu mou, épaule et bras
86.88.16↔	Couverture non étendue de tissu mou par des kératinocytes obtenus en culture, région abdominale	86.88.93↔	Autre couverture temporaire de tissu mou, avant-bras
86.88.17↔	Couverture non étendue de tissu mou par des kératinocytes obtenus en culture, membre inférieur	86.88.94↔	Autre couverture temporaire de tissu mou, main
86.88.19↔	Couverture non étendue de tissu mou par des kératinocytes obtenus en culture, autre site	86.88.95↔	Autre couverture temporaire de tissu mou, paroi thoracique et dos
86.88.20↔	Couverture temporaire, non étendue, de tissu mou par plusieurs techniques combinées, tête	86.88.96↔	Autre couverture temporaire de tissu mou, région abdominale
86.88.21↔	Couverture temporaire, non étendue, de tissu mou par plusieurs techniques combinées, cou	86.88.97↔	Autre couverture temporaire de tissu mou, membre inférieur
86.88.22↔	Couverture temporaire, non étendue, de tissu mou par plusieurs techniques combinées, épaule et bras	86.88.99↔	Autre couverture temporaire de tissu mou, autre
86.88.23↔	Couverture temporaire, non étendue, de tissu mou par plusieurs techniques combinées, avant-bras	86.89.10↔	Section de pédicule de lambeau après plastie cutanée, tête
86.88.24↔	Couverture temporaire, non étendue, de tissu mou par plusieurs techniques combinées, main	86.89.11↔	Section de pédicule de lambeau après plastie cutanée, cou
		86.89.12↔	Section de pédicule de lambeau après plastie cutanée, épaule et aisselle
		86.89.13↔	Section de pédicule de lambeau après plastie cutanée, bras et coude
		86.89.14↔	Section de pédicule de lambeau après plastie cutanée, avant-bras

86.89.15↔	Section de pédicule de lambeau après plastie cutanée, main	86.89.87↔	Révision de plastie cutanée, région inguino-génitale et fesses
86.89.16↔	Section de pédicule de lambeau après plastie cutanée, paroi thoracique, abdomen et dos	86.89.88↔	Révision de plastie cutanée, membre inférieur
86.89.17↔	Section de pédicule de lambeau après plastie cutanée, région inguino-génitale	86.89.89↔	Révision de plastie cutanée, autre site
86.89.18↔	Section de pédicule de lambeau après plastie cutanée, fesses	86.89.99↔	Autre réparation et reconstruction de peau et de tissu sous-cutané, autre
86.89.19↔	Section de pédicule de lambeau après plastie cutanée, autre site	86.93.10↔	Insertion d'expandeur tissulaire, tête
86.89.1a↔	Section de pédicule de lambeau après plastie cutanée, cuisse et genou	86.93.11↔	Insertion d'expandeur tissulaire, cou
86.89.1b↔	Section de pédicule de lambeau après plastie cutanée, jambe et pied	86.93.12↔	Insertion d'expandeur tissulaire, épaule et bras
86.89.80↔	Révision de plastie cutanée, tête	86.93.13↔	Insertion d'expandeur tissulaire, avant-bras
86.89.84↔	Révision de plastie cutanée, avant-bras	86.93.14↔	Insertion d'expandeur tissulaire, main
86.89.85↔	Révision de plastie cutanée, main	86.93.15↔	Insertion d'expandeur tissulaire, paroi thoracique et dos
		86.93.16↔	Insertion d'expandeur tissulaire, région abdominale
		86.93.18↔	Insertion d'expandeur tissulaire, membre inférieur
		86.93.99↔	Insertion d'expandeur tissulaire, autre

procédure Y02-3

64.3x.00↔	Amputation du pénis, SAP	84.07↔	Amputation de l'humérus
64.3x.10↔	Amputation partielle du pénis	84.08↔	Désarticulation de l'épaule
64.3x.11↔	Amputation totale du pénis	84.09↔	Amputation interthoracoscopaire
64.3x.12↔	Amputation du pénis, émasculaton	84.10↔	Amputation de membre inférieur, SAP
64.3x.99↔	Amputation du pénis, autre	84.11↔	Amputation d'orteil
84.00↔	Amputation de membre supérieur, SAP	84.12↔	Amputation au niveau du pied
84.01↔	Amputation et désarticulation de doigt (sauf le pouce)	84.13↔	Désarticulation de la cheville
84.02↔	Amputation et désarticulation du pouce	84.14↔	Amputation de la cheville, transmalléolaire
84.03.00↔	Amputation de la main, SAP	84.15↔	Autre amputation en dessous du genou
84.03.10↔	Amputation complète de la main au carpe ou au métacarpe	84.16↔	Désarticulation du genou
84.03.99↔	Amputation de la main, autre	84.17↔	Amputation au-dessus du genou
84.04↔	Désarticulation du poignet	84.18↔	Désarticulation de la hanche
84.05↔	Amputation de l'avant-bras	84.19↔	Amputation abdomino-pelvienne
84.06↔	Désarticulation du coude	84.91↔	Amputation, SAP

ADRG Y03

Autres brûlures avec autres interventions

Au moins un(e) procédure dans le tableau Y03-1

DRG Y03A

Autres brûlures avec autres interventions, âge < 16 ans

Âge < 16 années

DRG Y03B

Autres brûlures avec autres interventions, âge > 15 ans

procédure Y03-1

02.03↔	Confection de volet osseux crânien	04.92.99↔	Implantation ou remplacement d'électrode(s) de neurostimulateur périphérique, autre
04.92.00↔	Implantation ou remplacement d'électrode(s) de neurostimulateur périphérique, SAP	08.21↔	Excision de chalazion
04.92.10↔	Implantation ou remplacement d'électrode(s) de neurostimulateur périphérique temporaire, système à une électrode, test de stimulation	08.22.00↔	Excision d'autre lésion mineure de paupière, SAP
04.92.11↔	Implantation ou remplacement d'électrode(s) de neurostimulateur périphérique temporaire, système à plusieurs électrodes, test de stimulation	08.22.10↔	Excision d'autre lésion mineure de paupière, sans contrôle histographique (chirurgie micrographique)
04.92.20↔	Implantation ou remplacement d'électrode(s) de neurostimulateur périphérique permanent par voie percutanée, électrode en baguette, système à une électrode	08.22.11↔	Excision d'autre lésion mineure de paupière, contrôlée par histographie (chirurgie micrographique)
04.92.21↔	Implantation ou remplacement d'électrode(s) de neurostimulateur périphérique permanent par voie percutanée, électrode en baguette, système à plusieurs électrodes	08.22.99↔	Excision d'autre lésion mineure de paupière, autre
04.92.30↔	Implantation ou remplacement par voie chirurgicale ouverte d'électrode(s) de neurostimulateur périphérique permanent, électrode à plaque, système à une électrode	08.23.00↔	Excision de lésion majeure de paupière, épaisseur partielle, SAP
04.92.31↔	Implantation ou remplacement par voie chirurgicale ouverte d'électrode(s) de neurostimulateur périphérique permanent, électrode à plaque, système à plusieurs électrodes	08.23.10↔	Excision de lésion majeure de paupière, épaisseur partielle, sans contrôle histographique (chirurgie micrographique)
04.92.40↔	Implantation ou remplacement d'électrode de stimulation du nerf vague	08.23.11↔	Excision de lésion majeure de paupière, épaisseur partielle, contrôlée par histographie (chirurgie micrographique)
		08.23.99↔	Excision de lésion majeure de paupière, épaisseur partielle, autre
		08.24.00↔	Excision de lésion majeure de paupière, épaisseur transfixiante, SAP
		08.24.10↔	Excision de lésion majeure de paupière, épaisseur transfixiante, sans contrôle histographique (chirurgie micrographique)
		08.24.11↔	Excision de lésion majeure de paupière, épaisseur transfixiante, contrôlée par histographie (chirurgie micrographique)

08.24.99↔	Excision de lésion majeure de paupière, épaisseur transfixiante, autre	16.39↔	Autre éviscération de globe oculaire
08.38↔	Correction de rétraction de paupière	16.41↔	Énucléation de globe oculaire avec implant simultané dans la capsule de Tenon et fixation des muscles
08.41↔	Réparation d'entropion et d'ectropion par thermocautérisation	16.42↔	Énucléation de globe oculaire avec autre implant simultané
08.42↔	Réparation d'entropion et d'ectropion par suture	16.49↔	Autre énucléation de globe oculaire
08.43↔	Réparation d'entropion et d'ectropion avec résection cunéiforme	16.51.00↔	Exentération d'orbite avec ablation de structure adjacente, SAP
08.44.00↔	Réparation d'entropion et d'ectropion par plastie de paupière, SAP	16.51.10↔	Exentération d'orbite avec ablation de structure adjacente, avec conservation de la peau palpébrale
08.44.10↔	Réparation d'entropion et d'ectropion par plastie de paupière, raccourcissement horizontal de la paupière	16.51.11↔	Exentération d'orbite avec ablation de structure adjacente, sans conservation de la peau palpébrale
08.44.99↔	Autre réparation d'entropion et d'ectropion par plastie de paupière	16.51.99↔	Exentération d'orbite avec ablation de structure adjacente, autre
08.49.00↔	Autre réparation d'entropion et d'ectropion, SAP	16.52.00↔	Exentération d'orbite avec enlèvement thérapeutique d'os de l'orbite, SAP
08.49.10↔	Autre réparation d'entropion et d'ectropion, opération des rétracteurs de la paupière	16.52.10↔	Exentération d'orbite avec enlèvement thérapeutique d'os de l'orbite, avec conservation de la peau palpébrale
08.49.11↔	Autre réparation d'entropion et d'ectropion, repositionnement d'une lamelle de paupière	16.52.11↔	Exentération d'orbite avec enlèvement thérapeutique d'os de l'orbite, sans conservation de la peau palpébrale
08.49.99↔	Autre réparation d'entropion et d'ectropion, autre	16.52.99↔	Exentération d'orbite avec enlèvement thérapeutique d'os de l'orbite, autre
08.51↔	Canthotomie	16.59.00↔	Autre exentération d'orbite, SAP
08.59.00↔	Autre ajustement de position de paupière, SAP	16.59.10↔	Autre exentération d'orbite avec conservation de la peau palpébrale
08.59.10↔	Canthoplastie, SAP	16.59.11↔	Autre exentération d'orbite sans conservation de la peau palpébrale
08.59.11↔	Canthopexie	16.59.99↔	Autre exentération d'orbite, autre
08.59.12↔	Correction chirurgicale de l'épicanthus	16.61.00↔	Insertion secondaire d'implant oculaire, SAP
08.59.99↔	Autre ajustement de position de paupière, autre	16.61.10↔	Insertion secondaire d'implant oculaire, greffe dermo-adipeuse
08.61.00↔	Reconstruction de paupière avec lambeau ou greffe cutané, SAP	16.61.99↔	Insertion secondaire d'implant oculaire, autre
08.61.10↔	Reconstruction de paupière avec lambeau cutané	16.62.00↔	Révision et réinsertion d'implant oculaire, SAP
08.61.11↔	Reconstruction de paupière avec greffe cutanée	16.62.10↔	Révision d'implant oculaire
08.61.99↔	Autre reconstruction de paupière avec lambeau ou greffe cutanée, autre	16.62.20↔	Remplacement d'implant oculaire et greffe dermo-adipeuse
08.62↔	Reconstruction de paupière avec greffe de muqueuse	16.62.29↔	Autre remplacement d'implant oculaire
08.64↔	Reconstruction de paupière avec lambeau tarsoconjunctival	16.62.99↔	Révision et réinsertion d'implant oculaire, autre
08.69.00↔	Autre reconstruction de paupière avec lambeau ou greffe, SAP	16.63↔	Révision de cavité d'énucléation avec greffe
08.69.10↔	Reconstruction de paupière avec du cartilage	16.64↔	Autre révision de cavité d'énucléation
08.69.11↔	Reconstruction de paupière avec du matériau alloplastique	16.65.00↔	Greffe secondaire à une cavité orbitaire après exentération, SAP
08.69.12↔	Reconstruction de paupière avec plastie par lambeau de glissement et de rotation	16.65.10↔	Greffe secondaire à une cavité orbitaire après exentération, greffe dermo-adipeuse
08.69.13↔	Reconstruction de paupière par allongement de la paupière supérieure	16.65.99↔	Greffe secondaire à une cavité orbitaire après exentération, autre
08.69.19↔	Reconstruction de paupière avec autre lambeau ou greffe	16.66↔	Autre révision après exentération de cavité orbitaire
08.69.99↔	Autre reconstruction de paupière avec lambeau ou greffe, autre	16.69↔	Autres interventions secondaires après énucléation de globe oculaire
08.70↔	Reconstruction de paupière, SAP	16.71↔	Ablation d'implant oculaire
08.71↔	Reconstruction de paupière impliquant le rebord palpébral, épaisseur partielle	16.72↔	Ablation d'implant orbitaire
08.72↔	Autre reconstruction de paupière, épaisseur partielle	16.81↔	Réparation de lésion de l'orbite
08.73.00↔	Reconstruction de paupière impliquant le rebord palpébral, épaisseur complète, SAP	16.82↔	Réparation de rupture de globe oculaire
08.73.10↔	Plastie de glissement du rebord palpébral	16.89↔	Autre réparation de traumatisme de l'orbite ou du globe oculaire
08.73.99↔	Reconstruction de paupière impliquant le rebord palpébral, épaisseur complète, autre	16.92↔	Excision de lésion de l'orbite
08.74.00↔	Autre reconstruction de paupière, épaisseur complète, SAP	16.98.00↔	Autres opérations de l'orbite, SAP
08.74.10↔	Allongement de la paupière supérieure	16.98.10↔	Reconstruction de l'orbite, SAP
08.74.99↔	Autre reconstruction de paupière, épaisseur complète, autre	16.98.11↔	Réparation de paroi orbitaire par lambeau microvasculaire
08.82↔	Réparation de lacération de paupière impliquant le rebord, épaisseur partielle	16.98.19↔	Autre réparation de paroi orbitaire
08.83↔	Autre réparation de lacération de paupière, épaisseur partielle	16.98.20↔	Décompression osseuse de l'orbite
08.84↔	Réparation de lacération de paupière impliquant le rebord, épaisseur complète	16.98.21↔	Résection de tissu adipeux de l'orbite
08.85↔	Autre réparation de lacération de paupière, épaisseur complète	16.98.22↔	Insertion d'implant médicamenteux intraoculaire
08.89.10↔	Réparation de paupière, angle palpébral interne ou externe	16.98.23↔	Insertion d'implant médicamenteux extrabulbaire
08.89.11↔	Réparation de paupière par suspension du sourcil	16.98.24↔	Augmentation temporaire de la pression intraoculaire, opératoire
08.89.12↔	Réparation de paupière par résection d'un prolapsus de graisse orbitaire	16.98.25↔	Ablation d'implant après opération du glaucome
08.89.13↔	Réparation de paupière par surfaçage au laser	16.98.99↔	Autres opérations de l'orbite, autre
08.89.14↔	Réparation de paupière par autre technique d'allongement de la paupière supérieure	18.01↔	Perforation du lobe de l'oreille
08.89.15↔	Réparation de paupière par allongement de la paupière inférieure	18.02↔	Incision du conduit auditif externe
08.89.99↔	Autre réparation de paupière, autre	18.09↔	Autre incision de l'oreille externe
16.31↔	Ablation du contenu oculaire avec implant simultané dans l'enveloppe sclérale	18.21.00↔	Excision de fistule préauriculaire ou de sinus préauriculaire, SAP
		18.21.10↔	Excision de fistule préauriculaire ou de sinus préauriculaire, sans contrôle histographique
		18.21.11↔	Excision de fistule préauriculaire ou de sinus préauriculaire, contrôlée par histographie
		18.21.99↔	Excision de fistule préauriculaire ou de sinus préauriculaire, autre
		18.29.00↔	Excision ou destruction d'autre lésion de l'oreille externe, SAP

18.29.01↔	Destruction de lésion de l'oreille externe ou du conduit auditif externe	21.4x.00↔	Résection du nez, SAP
18.29.10↔	Excision d'autre lésion de l'oreille externe ou du conduit auditif externe, sans contrôle histographique	21.4x.10↔	Résection du nez, partielle, sans contrôle histographique
18.29.11↔	Excision d'autre lésion de l'oreille externe ou du conduit auditif externe, contrôlée par histographie	21.4x.11↔	Résection du nez, partielle, contrôlée par histographie
18.29.99↔	Excision ou destruction d'autre lésion de l'oreille externe, autre	21.4x.20↔	Résection du nez, subtotale, sans contrôle histographique
18.31.00↔	Excision radicale de lésion de l'oreille externe, SAP	21.4x.21↔	Résection du nez, subtotale, contrôlée par histographie
18.31.10↔	Excision radicale de lésion de l'oreille externe ou du conduit auditif externe ou résection partielle du pavillon, sans contrôle histographique	21.4x.30↔	Résection du nez, totale, sans contrôle histographique
18.31.11↔	Excision radicale de lésion de l'oreille externe ou du conduit auditif externe ou résection partielle du pavillon, contrôlée par histographie	21.4x.31↔	Résection du nez, totale, contrôlée par histographie
18.31.19↔	Excision radicale de lésion de l'oreille externe, autre	21.4x.99↔	Résection du nez, autre
18.39.10↔	Résection du pavillon, totale, sans contrôle histographique	21.83.00↔	Reconstruction totale du nez, SAP
18.39.11↔	Résection du pavillon, totale, contrôlée par histographie	21.83.10↔	Septorhinoplastie avec correction de cartilage ou d'os, avec transplant autologue local
18.39.19↔	Autre résection du pavillon, autre	21.83.11↔	Septorhinoplastie avec correction de cartilage ou d'os, avec transplant autologue distal ou transplant allogène ou xénogène
18.6x.00↔	Reconstruction du conduit auditif externe, SAP	21.83.12↔	Septorhinoplastie avec correction d'os et de cartilage
18.6x.10↔	Élargissement du conduit auditif externe	21.83.20↔	Reconstruction totale du nez, avec implantation de matériel alloplastique
18.6x.20↔	Reconstruction du conduit auditif externe (existant)	21.83.99↔	Reconstruction totale du nez, autre
18.6x.30↔	Construction d'un conduit auditif externe (non-existant)	21.84↔	Révision de rhinoplastie
18.6x.99↔	Reconstruction du conduit auditif externe, autre	21.85↔	Rhinoplastie d'augmentation
18.71.00↔	Reconstruction du pavillon de l'oreille, SAP	21.86.00↔	Rhinoplastie limitée, SAP
18.71.10↔	Reconstruction du pavillon de l'oreille, partielle, SAP	21.86.10↔	Rhinoplastie limitée, nez externe
18.71.11↔	Reconstruction du pavillon de l'oreille, partielle, avec expansateur tissulaire	21.86.11↔	Rhinoplastie avec lambeau local ou distal
18.71.12↔	Reconstruction du pavillon de l'oreille, partielle, avec lambeau aponévrotique	21.86.99↔	Rhinoplastie limitée, autre
18.71.13↔	Reconstruction du pavillon de l'oreille, partielle, avec greffe de cartilage	21.87↔	Autre rhinoplastie
18.71.14↔	Reconstruction du pavillon de l'oreille, partielle, avec lambeau microvasculaire	21.88.00↔	Autre septoplastie, SAP
18.71.19↔	Reconstruction du pavillon de l'oreille, partielle, autre	21.88.10↔	Septoplastie, doubleure
18.71.20↔	Reconstruction du pavillon de l'oreille, totale, SAP	21.88.11↔	Septoplastie, réparation de perforation du septum nasal avec lambeau muqueux de glissement
18.71.21↔	Reconstruction du pavillon de l'oreille, totale, avec expansateur tissulaire	21.88.12↔	Septoplastie, correction sans résection
18.71.22↔	Reconstruction du pavillon de l'oreille, totale, avec lambeau aponévrotique	21.88.13↔	Septoplastie, correction avec résection
18.71.23↔	Reconstruction du pavillon de l'oreille, totale, avec greffe de cartilage	21.88.14↔	Septoplastie, réparation de septum nasal avec transplant autologue local (plastie d'échange)
18.71.24↔	Reconstruction du pavillon de l'oreille, totale, avec lambeau microvasculaire	21.88.15↔	Septoplastie, réparation de septum nasal avec transplant autologue distal ou transplant allogène ou xénogène
18.71.29↔	Reconstruction du pavillon de l'oreille, totale, autre	21.88.99↔	Autre septoplastie, autre
18.71.30↔	Implantation de matériel alloplastique dans la reconstruction du pavillon de l'oreille	21.89↔	Autre réparation et opération plastique du nez
18.71.99↔	Reconstruction du pavillon de l'oreille, autre	21.91↔	Lyse d'adhérences du nez
18.72↔	Réimplantation d'oreille amputée	24.31↔	Excision de lésion ou de tissu de la gencive
18.79↔	Autre réparation plastique de l'oreille externe	24.5x.00↔	Alvéoloplastie, SAP
18.9↔	Autre opération de l'oreille externe	24.5x.10↔	Alvéoloplastie avec greffe
19.9x.00↔	Autre réparation de l'oreille moyenne, SAP	24.5x.99↔	Alvéoloplastie, autre
19.9x.10↔	Opération microchirurgicale de l'oreille moyenne, SAP	24.91.00↔	Extension ou approfondissement du sillon buccolabial ou lingual, SAP
19.9x.11↔	Réduction d'une cavité d'évidement après excision radicale	24.91.10↔	Plastie vestibulaire
19.9x.12↔	Reconstruction de l'oreille moyenne, réimplantation / reconstruction de la paroi postérieure du conduit auditif	24.91.11↔	Abaissement du plancher buccal
19.9x.13↔	Reconstruction de l'oreille moyenne	24.91.99↔	Extension ou approfondissement du sillon buccolabial ou lingual, autre
19.9x.14↔	Fermeture de fistule mastoïdienne	25.59.00↔	Autres réparations et opérations plastiques de la langue, SAP
19.9x.19↔	Opération microchirurgicale de l'oreille moyenne, autre	25.59.10↔	Reconstruction de la langue, SAP
19.9x.99↔	Autre réparation de l'oreille moyenne, autre	25.59.11↔	Plastie de réduction de la langue
20.99.00↔	Autres opérations de l'oreille moyenne et interne, SAP	25.59.99↔	Autres réparations et opérations plastiques de la langue, autre
20.99.10↔	Implantation d'ancrages osseux dans l'os pétreux, l'oreille moyenne ou interne	27.42↔	Excision large de lésion de la lèvre
20.99.20↔	Fermeture de fistule labyrinthique	27.43.00↔	Autre excision de lésion ou de tissu de la lèvre, SAP
20.99.30↔	Enlèvement d'implant cochléaire ou d'aide auditive implantable	27.43.10↔	Autre excision de lésion ou tissu de la lèvre, excision locale
20.99.99↔	Autres opérations de l'oreille moyenne et interne, autre	27.43.99↔	Autre excision de lésion ou de tissu de la lèvre, autre
21.1↔	Incision du nez	27.44.00↔	Excision radicale de lésion de la lèvre, SAP
21.31.10↔	Excision locale de lésion intranasale, par abord intranasal	27.44.10↔	Excision radicale de lésion de la lèvre, avec contrôle histographique
21.31.12↔	Destruction de lésion intranasale	27.44.20↔	Excision radicale de lésion cutanée de la lèvre, avec greffe ou transposition de peau
21.32.10↔	Excision ou destruction locale d'autre lésion du nez, sans contrôle histographique	27.44.99↔	Excision radicale de lésion de la lèvre, autre
21.32.11↔	Excision ou destruction locale d'autre lésion du nez, contrôlée par histographie	27.49.00↔	Autre excision de la bouche, SAP
		27.49.10↔	Excision de la joue
		27.49.11↔	Excision du plancher buccal
		27.49.99↔	Autre excision de la bouche, autre
		27.53↔	Fermeture de fistule de la cavité buccale
		27.54.00↔	Réparation de fente labiale (congénitale), SAP
		27.54.10↔	Chéiloplastie de fente labiale (congénitale)
		27.54.11↔	Opération secondaire de fente labiale (congénitale)
		27.54.99↔	Réparation de fente labiale (congénitale), autre
		27.55.10↔	Greffe de peau totale de la lèvre et de la bouche, non étendue

27.55.20↔	Greffe de peau totale de la lèvre et de la bouche, étendue	32.41.13↔	Lobectomie pulmonaire par voie thoroscopique, sans mention de dissection radicale des ganglions, avec élargissement par angioplastie
27.56.10↔	Greffe de peau d'épaisseur partielle de la lèvre et de la bouche, non étendue	32.41.14↔	Lobectomie pulmonaire par voie thoroscopique, sans mention de dissection radicale des ganglions, avec élargissement par bronchoplastie et angioplastie
27.56.20↔	Greffe de peau d'épaisseur partielle de la lèvre et de la bouche, étendue	32.41.19↔	Lobectomie pulmonaire par voie thoroscopique, sans mention de dissection radicale des ganglions, autre
27.56.30↔	Hétéogreffe de peau à la lèvre, non étendue	32.41.20↔	Lobectomie pulmonaire par voie thoroscopique, avec dissection radicale des ganglions
27.56.40↔	Hétéogreffe de peau à la lèvre, étendue	32.41.99↔	Lobectomie pulmonaire par voie thoroscopique, autre
27.56.50↔	Homogreffe de peau à la lèvre, non étendue	32.42.00↔	Lobectomie pulmonaire chirurgicale ouverte, SAP
27.56.60↔	Homogreffe de peau à la lèvre, étendue	32.42.10↔	Lobectomie pulmonaire chirurgicale ouverte, sans dissection radicale des ganglions, SAP
27.56.99↔	Autre greffe de peau de la lèvre et de la bouche, autre	32.42.11↔	Lobectomie pulmonaire chirurgicale ouverte, sans dissection radicale des ganglions, sans élargissement par bronchoplastie ou angioplastie
27.57.10↔	Attachement de greffon libre microvascularisé et anastomosé à la lèvre et à la bouche	32.42.12↔	Lobectomie pulmonaire chirurgicale ouverte, sans dissection radicale des ganglions, avec élargissement par bronchoplastie
27.58↔	Révision de lambeau pédiculé ou libre ou de greffe de peau libre à la lèvre et à la bouche	32.42.13↔	Lobectomie pulmonaire chirurgicale ouverte, sans dissection radicale des ganglions, avec élargissement par angioplastie
27.59.00↔	Autre réparation plastique de la lèvre et de la bouche, SAP	32.42.14↔	Lobectomie pulmonaire chirurgicale ouverte, sans dissection radicale des ganglions, avec élargissement par bronchoplastie ainsi que par angioplastie
27.59.10↔	Greffe de peau régénérative temporaire à la lèvre, non étendue	32.42.19↔	Lobectomie pulmonaire chirurgicale ouverte, sans dissection radicale des ganglions, autre
27.59.11↔	Greffe de peau régénérative temporaire à la lèvre, étendue	32.42.20↔	Lobectomie pulmonaire chirurgicale ouverte, avec dissection radicale des ganglions, SAP
27.59.20↔	Couverture non étendue de tissu mou par des kératinocytes obtenus en culture, lèvre	32.42.21↔	Lobectomie pulmonaire chirurgicale ouverte, avec dissection radicale des ganglions, sans élargissement par bronchoplastie ou angioplastie
27.59.21↔	Couverture étendue de tissu mou par des kératinocytes obtenus en culture, lèvre	32.42.22↔	Lobectomie pulmonaire chirurgicale ouverte, avec dissection radicale des ganglions, avec élargissement par bronchoplastie
27.59.30↔	Couverture temporaire, non étendue, de tissu mou par plusieurs techniques combinées, lèvre	32.42.23↔	Lobectomie pulmonaire chirurgicale ouverte, avec dissection radicale des ganglions, avec élargissement par angioplastie
27.59.31↔	Couverture temporaire, étendue, de tissu mou par plusieurs techniques combinées, lèvre	32.42.24↔	Lobectomie pulmonaire chirurgicale ouverte avec dissection radicale des ganglions, avec élargissement par bronchoplastie ainsi que par angioplastie
27.59.40↔	Autre réparation plastique de la lèvre et de la bouche avec attachement de greffon libre microvascularisé et anastomosé	32.42.29↔	Lobectomie pulmonaire chirurgicale ouverte, avec dissection radicale des ganglions, autre
27.59.41↔	Autre réparation plastique de la lèvre et de la bouche avec lambeau pédiculé distal	32.42.30↔	Lobectomie pulmonaire avec élargissement
27.59.50↔	Section de pédicule de lambeau après plastie cutanée de la lèvre	32.42.40↔	Lobectomie pulmonaire, bilobectomie, SAP
27.59.60↔	Insertion d'expansur tissulaire au niveau de la lèvre	32.42.41↔	Lobectomie pulmonaire, bilobectomie, sans élargissement par bronchoplastie ou angioplastie
27.59.99↔	Autre réparation plastique de la lèvre et de la bouche, autre	32.42.42↔	Lobectomie pulmonaire, bilobectomie, avec élargissement par bronchoplastie
27.99↔	Autres opérations de la cavité buccale	32.42.43↔	Lobectomie pulmonaire, bilobectomie, avec élargissement par angioplastie
30.22.00↔	Cordectomie, SAP	32.42.44↔	Lobectomie pulmonaire, bilobectomie, avec élargissement par bronchoplastie et angioplastie
30.22.10↔	Cordectomie endolaryngée	32.42.49↔	Lobectomie pulmonaire, bilobectomie, autre
30.22.11↔	Cordectomie par thyroïdectomie	32.42.99↔	Lobectomie pulmonaire chirurgicale ouverte, autre
30.22.99↔	Cordectomie, autre	32.49↔	Autre lobectomie pulmonaire
31.61↔	Suture de lacération du larynx	32.50↔	Pneumonectomie par voie thoroscopique
31.62↔	Fermeture de fistule du larynx	32.51.00↔	Pneumonectomie, chirurgicale ouverte, SAP
31.63↔	Révision de laryngostomie	32.51.10↔	Pneumonectomie, chirurgicale ouverte, sans dissection radicale des ganglions, SAP
31.64↔	Réparation de fracture laryngée	32.51.11↔	Pneumonectomie, chirurgicale ouverte, sans dissection radicale des ganglions, sans élargissement par bronchoplastie ou angioplastie
31.72↔	Fermeture de fistule externe de la trachée	32.51.12↔	Pneumonectomie, chirurgicale ouverte, sans dissection radicale des ganglions, avec élargissement par bronchoplastie
31.73↔	Fermeture d'autre fistule de la trachée	32.51.13↔	Pneumonectomie, chirurgicale ouverte, sans dissection radicale des ganglions, avec élargissement par angioplastie
31.92↔	Lyse d'adhérences de trachée et de larynx	32.51.14↔	Pneumonectomie, chirurgicale ouverte, sans dissection radicale des ganglions, avec élargissement par bronchoplastie, avec élargissement par angioplastie
31.98↔	Autres opérations du larynx	32.51.19↔	Pneumonectomie, chirurgicale ouverte, sans dissection radicale des ganglions, autre
32.09.00↔	Autre excision ou destruction de lésion ou de tissu de bronche, SAP	32.51.20↔	Pneumonectomie, chirurgicale ouverte, avec dissection radicale des ganglions, SAP
32.09.10↔	Autre excision ou destruction locale de lésion ou de tissu de bronche, par thoracotomie		
32.09.20↔	Autre excision ou destruction locale de lésion ou de tissu de bronche, par thoracoscopie		
32.09.99↔	Autre excision ou destruction de lésion ou de tissu de bronche, autre		
32.1x.10↔	Autre excision de bronche, résection de bifurcation bronchique		
32.1x.20↔	Autre excision de bronche, révision d'insuffisance du moignon bronchique		
32.30↔	Résection pulmonaire segmentaire anatomique par voie thoroscopique		
32.39↔	Résection pulmonaire segmentaire anatomique autre et non spécifiée		
32.41.00↔	Lobectomie pulmonaire par voie thoroscopique, SAP		
32.41.10↔	Lobectomie pulmonaire par voie thoroscopique, sans mention de dissection radicale des ganglions, SAP		
32.41.11↔	Lobectomie pulmonaire par voie thoroscopique, sans mention de dissection radicale des ganglions, sans élargissement par bronchoplastie ou angioplastie		
32.41.12↔	Lobectomie pulmonaire par voie thoroscopique, sans mention de dissection radicale des ganglions, avec élargissement par bronchoplastie		

32.51.21↔	Pneumectomie, chirurgicale ouverte, avec dissection radicale des ganglions, sans élargissement par bronchoplastie ou angioplastie	34.79.22↔	Autre réparation chirurgicale ouverte de la paroi thoracique, stabilisation, par plaque
32.51.22↔	Pneumectomie, chirurgicale ouverte, avec dissection radicale des ganglions, avec élargissement par bronchoplastie	34.79.29↔	Autre réparation chirurgicale ouverte de la paroi thoracique, stabilisation, autre
32.51.23↔	Pneumectomie, chirurgicale ouverte, avec dissection radicale des ganglions, avec élargissement par angioplastie	34.79.30↔	Autre réparation de la paroi thoracique, réduction ouverte de fracture sternale, SAP
32.51.24↔	Pneumectomie, chirurgicale ouverte, avec dissection radicale des ganglions, avec élargissement par bronchoplastie, avec élargissement par angioplastie	34.79.31↔	Autre réparation de la paroi thoracique, réduction ouverte de fracture sternale, par fil
32.51.29↔	Pneumectomie, chirurgicale ouverte, avec dissection radicale des ganglions, autre	34.79.32↔	Autre réparation de la paroi thoracique, réduction ouverte de fracture sternale, par plaque
32.51.31↔	Pneumectomie, chirurgicale ouverte, avec élargissement	34.79.39↔	Autre réparation de la paroi thoracique, réduction ouverte de fracture sternale, autre
32.51.99↔	Pneumectomie, chirurgicale ouverte, autre	34.79.40↔	Autre réparation de la paroi thoracique, plastie et greffe osseuses
32.59↔	Pneumectomie autre et non spécifiée	34.79.99↔	Autre réparation de la paroi thoracique, autre
32.6↔	Dissection thoracique radicale	39.42.12↔	Révision sans remplacement de shunt artério-veineux pour hémodialyse
33.25↔	Biopsie bronchique ouverte	40.29.10↔	Excision de ganglion lymphatique médiastinal, SAP
33.41↔	Suture de lacération de bronche	40.29.11↔	Excision chirurgicale ouverte de ganglion lymphatique médiastinal
33.42↔	Fermeture de fistule bronchique	40.29.12↔	Excision de ganglion lymphatique médiastinal, par thoracoscopie
33.43↔	Suture de lacération pulmonaire	40.29.19↔	Excision de ganglion lymphatique médiastinal, autre
33.92↔	Ligature de bronche	40.29.20↔	Excision de ganglion lymphatique para-aortique
34.51.00↔	Pleurectomie et décortication pulmonaire chirurgicale ouverte, SAP	40.29.30↔	Excision de ganglion lymphatique iliaque
34.51.11↔	Pleurectomie radicale et décortication du poumon et de la paroi thoracique, sans résection du péricarde ou du diaphragme, chirurgicale ouverte	40.29.70↔	Excision de lymphangiome ou d'hygroma kystique
34.51.12↔	Pleurectomie radicale et décortication du poumon et de la paroi thoracique, avec résection du péricarde, chirurgicale ouverte	40.29.80↔	Excision d'adénopathie abdominale, excision de plusieurs ganglions (avec biopsie du foie), SAP
34.51.13↔	Pleurectomie radicale et décortication du poumon et de la paroi thoracique, avec résection du diaphragme, chirurgicale ouverte	40.29.81↔	Excision d'adénopathie abdominale, excision de plusieurs ganglions (avec biopsie du foie), chirurgie ouverte [laparotomie de stadification]
34.51.14↔	Pleurectomie radicale et décortication du poumon et de la paroi thoracique, avec résection du péricarde ainsi que du diaphragme, chirurgicale ouverte	40.29.82↔	Excision d'adénopathie abdominale, excision de plusieurs ganglions (avec biopsie du foie), par laparoscopie [laparotomie de stadification]
34.51.15↔	Pleurectomie partielle et décortication, chirurgicale ouverte	40.29.89↔	Excision d'adénopathie abdominale, excision de plusieurs ganglions (avec biopsie du foie), autre
34.51.16↔	Pleurectomie subtotal et décortication, chirurgicale ouverte	40.29.99↔	Excision simple d'autre structure lymphatique, autre
34.51.99↔	Pleurectomie et décortication pulmonaire chirurgicale ouverte, autre	42.10↔	Oesophagostomie, SAP
34.52.00↔	Pleurectomie et décortication pulmonaire, thoracoscopique, SAP	42.11↔	Oesophagostomie cervicale
34.52.11↔	Pleurectomie radicale et décortication du poumon et de la paroi thoracique, sans résection du péricarde ou du diaphragme, thoracoscopique	42.12↔	Extériorisation du sac oesophagien
34.52.12↔	Pleurectomie radicale et décortication du poumon et de la paroi thoracique, avec résection du péricarde, thoracoscopique	42.19↔	Autre fistulisation externe de l'oesophage
34.52.13↔	Pleurectomie radicale et décortication du poumon et de la paroi thoracique, avec résection du diaphragme, thoracoscopique	42.40↔	Oesophagectomie, SAP
34.52.14↔	Pleurectomie radicale et décortication du poumon et de la paroi thoracique, avec résection du péricarde ainsi que du diaphragme, thoracoscopique	42.41.00↔	Oesophagectomie partielle, SAP
34.52.15↔	Pleurectomie partielle et décortication pulmonaire, thoracoscopique	42.41.10↔	Oesophagectomie partielle, sans rétablissement de continuité
34.52.16↔	Pleurectomie subtotal et décortication pulmonaire, thoracoscopique	42.41.20↔	Oesophagectomie partielle, avec rétablissement de continuité
34.52.99↔	Pleurectomie et décortication pulmonaire, thoracoscopique, autre	42.41.99↔	Oesophagectomie partielle, autre
34.59.10↔	Autre excision de la plèvre, pleurectomie sous thoracoscopie	42.42.00↔	Oesophagectomie totale, SAP
34.59.20↔	Autre excision de la plèvre, pleurectomie chirurgicale ouverte	42.42.10↔	Oesophagectomie totale, sans rétablissement de la continuité
34.71↔	Suture de lacération de la paroi thoracique	42.42.20↔	Oesophagectomie totale avec rétablissement de la continuité, par voie transmédiastinale
34.72↔	Fermeture de thoracostomie	42.42.21↔	Oesophagectomie totale avec rétablissement de la continuité, par voie thoraco-abdominale
34.73↔	Fermeture d'autres fistules thoraciques	42.42.29↔	Oesophagectomie totale avec rétablissement de la continuité, par autre abord
34.79.00↔	Autre réparation de la paroi thoracique, SAP	42.42.99↔	Oesophagectomie totale, autre
34.79.10↔	Autre réparation de la paroi thoracique, fermeture secondaire de thoracotomie, SAP	42.51.00↔	Anastomose oesophago-oesophagienne intrathoracique, SAP
34.79.11↔	Autre réparation de la paroi thoracique, fermeture secondaire de thoracotomie, par fil	42.51.10↔	Anastomose oesophago-oesophagienne intrathoracique, correction d'atrésie pour rétablissement du transit pharyngo-oesophagien et réparation de fistule trachéo-oesophagienne congénitale
34.79.12↔	Autre réparation de la paroi thoracique, fermeture secondaire de thoracotomie, par plaque	42.51.99↔	Anastomose oesophago-oesophagienne intrathoracique, autre
34.79.19↔	Autre réparation de la paroi thoracique, fermeture secondaire de thoracotomie, autre	42.52↔	Anastomose oeso-gastrique intrathoracique
34.79.20↔	Autre réparation chirurgicale ouverte de la paroi thoracique, stabilisation, SAP	42.53↔	Anastomose oesophagienne intrathoracique avec interposition d'intestin grêle
34.79.21↔	Autre réparation chirurgicale ouverte de la paroi thoracique, stabilisation, par fil	42.54↔	Autre anastomose oeso-entérale intrathoracique
		42.55↔	Anastomose oesophagienne intrathoracique avec interposition colique
		42.56↔	Autre anastomose oeso-colique intrathoracique
		42.58↔	Anastomose oesophagienne intrathoracique avec autre interposition
		42.59↔	Autre anastomose intrathoracique de l'oesophage
		42.61↔	Oesophago-oesophagostomie antésternale

42.62↔	Oesophago-gastrostomie anté sternale	43.89.41↔	Tubulisation gastrique (sleeve resection), par laparoscopie
42.63↔	Anastomose oesophagienne anté sternale avec interposition d'intestin grêle	43.89.42↔	Sleeve resection après mise en place d'un anneau gastrique, chirurgicale ouverte
42.64↔	Autre oesophago-entérostomie anté sternale	43.89.43↔	Sleeve resection après mise en place d'un anneau gastrique, laparoscopique
42.65↔	Anastomose oesophagienne anté sternale avec interposition colique	43.89.44↔	Re-sleeve resection, chirurgicale ouverte
42.66↔	Autre oesophago-colostomie anté sternale	43.89.45↔	Re-sleeve resection, laparoscopique
42.68↔	Autre anastomose oesophagienne anté sternale avec interposition	43.89.50↔	Switch duodéal après sleeve resection (seconde intervention), technique à ciel ouvert
42.69↔	Autre anastomose oesophagienne anté sternale	43.89.51↔	Switch duodéal après sleeve resection (seconde intervention), par laparoscopie
42.81.20↔	Insertion et remplacement de prothèse non auto-expansible (tube permanent) dans l'œsophage, par chirurgie ouverte	43.89.90↔	Autre gastrectomie partielle atypique
42.81.21↔	Insertion et remplacement de deux prothèses non auto-expansibles (tubes permanents) dans l'œsophage, par chirurgie ouverte	43.89.99↔	Autre gastrectomie partielle, autre
42.81.22↔	Insertion et remplacement de plus de deux prothèses non auto-expansibles (tubes permanents) dans l'œsophage, par chirurgie ouverte	43.91↔	Gastrectomie totale avec interposition intestinale
42.81.30↔	Insertion et remplacement de prothèse non auto-expansible (tube permanent) dans l'œsophage, par laparoscopie	43.99.00↔	Autre gastrectomie totale, SAP
42.81.31↔	Insertion et remplacement de deux prothèses non auto-expansibles (tubes permanents) dans l'œsophage, par laparoscopie	43.99.10↔	Gastrectomie résiduelle à la suite d'une intervention bariatrique, chirurgicale ouverte
42.81.32↔	Insertion et remplacement de plus de deux prothèses non auto-expansibles (tubes permanents) dans l'œsophage, par laparoscopie	43.99.11↔	Gastrectomie résiduelle à la suite d'une intervention bariatrique, laparoscopique
42.81.42↔	Insertion et remplacement de plus de deux prothèses auto-expansibles (tubes permanents) dans l'œsophage, par endoscopie	43.99.99↔	Autre gastrectomie totale, autre
42.81.50↔	Insertion et remplacement de prothèse auto-expansible (tube permanent) dans l'œsophage, par chirurgie ouverte	44.11↔	Gastroscolopie transabdominale
42.81.51↔	Insertion et remplacement de deux prothèses auto-expansibles (tubes permanents) dans l'œsophage, par chirurgie ouverte	44.29↔	Autre pyloroplastie
42.81.52↔	Insertion et remplacement de plus de deux prothèses auto-expansibles (tubes permanents) dans l'œsophage, par chirurgie ouverte	44.5x.00↔	Révision d'anastomose gastrique, SAP
42.81.60↔	Insertion et remplacement de prothèse auto-expansible (tube permanent) dans l'œsophage, par laparoscopie	44.5x.10↔	Révision d'anastomose gastrique après opération de Billroth I et II
42.81.61↔	Insertion et remplacement de deux prothèses auto-expansibles (tubes permanents) dans l'œsophage, par laparoscopie	44.5x.21↔	Révision d'anastomose gastrique après bypass gastrique ou avec interposition intestinale, chirurgicale ouverte
42.81.62↔	Insertion et remplacement de plus de deux prothèses auto-expansibles (tubes permanents) dans l'œsophage, par laparoscopie	44.5x.22↔	Révision d'anastomose gastrique après bypass gastrique ou avec interposition intestinale, laparoscopique
42.82↔	Suture de lacération de l'œsophage	44.5x.31↔	Révision de poche après bypass gastrique, chirurgicale ouverte
42.83↔	Fermeture d'oesophagostomie	44.5x.32↔	Révision de poche après bypass gastrique, laparoscopique
42.85↔	Réparation de sténose oesophagienne	44.5x.41↔	Révision à la suite d'une dérivation bilio-pancréatique [BPD], chirurgicale ouverte
42.87↔	Autre greffe de l'œsophage	44.5x.42↔	Révision à la suite d'une dérivation bilio-pancréatique [BPD], laparoscopique
42.89↔	Autre réparation de l'œsophage	44.5x.43↔	Intervention inversée à la suite d'une dérivation bilio-pancréatique [BPD], chirurgicale ouverte
43.0↔	Gastrotomie	44.5x.44↔	Intervention inversée à la suite d'une dérivation bilio-pancréatique [BPD], laparoscopique
43.5↔	Gastrectomie partielle, avec anastomose oesophagienne	44.5x.51↔	Intervention inversée après bypass gastrique, chirurgicale ouverte
43.6x.00↔	Gastrectomie partielle, avec anastomose duodénale, SAP	44.5x.52↔	Intervention inversée après bypass gastrique, laparoscopique
43.6x.10↔	Résection du pylore avec anastomose duodénale	44.5x.99↔	Révision d'anastomose gastrique, autre
43.6x.20↔	Opération de Billroth I	50.14↔	Biopsie du foie par voie laparoscopique
43.6x.99↔	Gastrectomie partielle, avec anastomose duodénale, autre	53.51↔	Réparation de hernie incisionnelle
43.7x.00↔	Gastrectomie partielle, avec anastomose jéjunale, SAP	53.61↔	Réparation de hernie incisionnelle avec greffon ou prothèse
43.7x.10↔	Gastrectomie partielle (résection des 2/3) avec anastomose jéjunale	54.11↔	Laparotomie exploratrice
43.7x.20↔	Gastrectomie partielle (résection des 4/5) avec anastomose jéjunale	54.12.00↔	Relaparotomie, SAP
43.7x.99↔	Gastrectomie partielle, avec anastomose jéjunale, autre	54.12.10↔	Laparotomie de second regard
43.81↔	Gastrectomie partielle, avec transposition jéjunale	54.12.11↔	Laparotomie de contrôle d'hémorragie post-opératoire
43.89.00↔	Autre gastrectomie partielle, SAP	54.12.99↔	Relaparotomie, autre
43.89.10↔	Résection segmentaire de l'estomac	54.13↔	Laparotomie avec drainage
43.89.20↔	Dérivation bilio-pancréatique de l'estomac selon Scopinaro, technique à ciel ouvert	54.19↔	Autre laparotomie
43.89.21↔	Dérivation bilio-pancréatique de l'estomac selon Scopinaro, par laparoscopie	54.21.00↔	Laparoscopie, SAP
43.89.30↔	Dérivation bilio-pancréatique de l'estomac avec switch duodéal [BPD-DS], chirurgicale ouverte	54.21.10↔	Laparoscopie, laparoscopie diagnostique
43.89.31↔	Dérivation bilio-pancréatique de l'estomac avec switch duodéal [BPD-DS], laparoscopique	54.21.30↔	Laparoscopie, laparoscopie avec drainage
43.89.40↔	Tubulisation gastrique (sleeve resection), technique à ciel ouvert	54.21.99↔	Laparoscopie, autre
		54.23↔	Biopsie péritonéale
		54.62↔	Autre suture différée de plaie abdominale granulante
		54.63.00↔	Autre suture de la paroi abdominale, SAP
		54.63.10↔	Autre suture de la paroi abdominale, suture de lacération de la paroi abdominale
		54.63.99↔	Autre suture de la paroi abdominale, autre
		54.92↔	Extraction de corps étranger de la cavité péritonéale
		54.99.00↔	Autres opérations de la région abdominale, SAP
		54.99.30↔	Autres opérations de la région abdominale, résection de tissu de la région abdominale dont l'organe auquel il appartient est incertain
		54.99.31↔	Debulking par laparotomie
		54.99.40↔	Autres opérations de la région abdominale, révision de fistule cutanéopéritonéale (cathéter à demeure)

54.99.41↔	Autres opérations de la région abdominale, excision ou fermeture de fistule cutanéopéritonéale (cathéter à demeure)	84.13↔	Désarticulation de la cheville
54.99.50↔	Autres opérations de la région abdominale, fermeture temporaire de la paroi abdominale	84.14↔	Amputation de la cheville, transmalléolaire
54.99.60↔	Autres opérations de la région abdominale, lombotomie	84.15↔	Autre amputation en dessous du genou
54.99.61↔	Autres opérations de la région abdominale, relombotomie	84.16↔	Désarticulation du genou
54.99.81↔	Révision de cathéters avec pompe automatique programmable et rechargeable pour le drainage continu d'ascite	84.17↔	Amputation au-dessus du genou
54.99.82↔	Élimination d'une obstruction mécanique de cathéters avec pompe automatique programmable et rechargeable pour drainage continu d'ascite	84.18↔	Désarticulation de la hanche
54.99.99↔	Autres opérations de la région abdominale, autre	84.19↔	Amputation abdomino-pelvienne
54.a0↔	Opérations rétropéritonéales, SAP	84.3x.00↔	Révision de moignon d'amputation, SAP
54.a1↔	Excision et destruction de tissu rétropéritonéal	84.3x.10↔	Révision de moignon d'amputation, région de l'épaule ou du bras
54.a9↔	Opérations rétropéritonéales, autre	84.3x.11↔	Révision de moignon d'amputation, région de l'avant-bras
62.3x.00↔	Orchidectomie unilatérale, SAP	84.3x.12↔	Révision de moignon d'amputation, région de la main
62.3x.10↔	Orchidectomie unilatérale, scrotale, sans épидидymectomie	84.3x.13↔	Révision de moignon d'amputation, membre inférieur
62.3x.11↔	Orchidectomie unilatérale, scrotale, avec épидидymectomie	84.3x.19↔	Révision de moignon d'amputation, autre site
62.3x.20↔	Orchidectomie unilatérale, testicule inguinal, sans épидидymectomie	84.3x.99↔	Révision de moignon d'amputation, autre
62.3x.21↔	Orchidectomie unilatérale, testicule inguinal, avec épидидymectomie	84.91↔	Amputation, SAP
62.3x.30↔	Orchidectomie unilatérale chirurgicale ouverte, testicule abdominal	85.82↔	Greffe en épaisseur partielle du sein
62.3x.31↔	Orchidectomie unilatérale par laparoscopie, testicule abdominal	85.83↔	Greffe de peau totale du sein
62.3x.40↔	Orchidectomie unilatérale radicale	85.87.22↔	Réparation du mamelon avec lambeau local
62.3x.99↔	Orchidectomie unilatérale, autre	85.87.23↔	Réparation du mamelon avec lambeau libre
62.41↔	Ablation simultanée des deux testicules	85.87.32↔	Réparation de l'aréole avec lambeau local
62.42↔	Ablation du testicule restant	85.87.33↔	Réparation de l'aréole avec lambeau libre
62.61↔	Suture de lacération de testicule	86.4x.00↔	Excision radicale de lésion cutanée, SAP
62.69↔	Autre réparation de testicule	86.4x.10↔	Excision radicale de lésion cutanée, tête, avec contrôle histographique
64.0↔	Circoncision	86.4x.11↔	Excision radicale de lésion cutanée, cou, avec contrôle histographique
64.3x.00↔	Amputation du pénis, SAP	86.4x.13↔	Excision radicale de lésion cutanée, avant-bras et main, avec contrôle histographique
64.3x.10↔	Amputation partielle du pénis	86.4x.17↔	Excision radicale de lésion cutanée, région inguino-génitale et fesses, avec contrôle histographique
64.3x.11↔	Amputation totale du pénis	86.4x.18↔	Excision radicale de lésion cutanée, membre inférieur, avec contrôle histographique
64.3x.12↔	Amputation du pénis, émasculaton	86.4x.19↔	Excision radicale de lésion cutanée, autre site, avec contrôle histographique
64.3x.99↔	Amputation du pénis, autre	86.4x.20↔	Excision radicale de lésion cutanée, tête, avec greffe ou transposition de peau
64.41↔	Suture de lacération du pénis	86.4x.21↔	Excision radicale de lésion cutanée, cou, avec greffe ou transposition de peau
64.42↔	Libération de chordee du pénis	86.4x.22↔	Excision radicale de lésion cutanée, épaule et aisselle, avec greffe ou transposition de peau
64.43↔	Construction du pénis	86.4x.23↔	Excision radicale de lésion cutanée, bras et coude, avec greffe ou transposition de peau
64.44.00↔	Reconstruction du pénis, SAP	86.4x.24↔	Excision radicale de lésion cutanée, avant-bras, avec greffe ou transposition de peau
64.44.10↔	Reconstruction du pénis, étirement du tissu pénien	86.4x.25↔	Excision radicale de lésion cutanée, main, avec greffe ou transposition de peau
64.44.11↔	Reconstruction du pénis, correction d'une transposition pénoscrotale ou d'un cryptopénis (concealed penis ou buried penis)	86.4x.26↔	Excision radicale de lésion cutanée, paroi thoracique et dos, avec greffe ou transposition de peau
64.44.99↔	Reconstruction du pénis, autre	86.4x.27↔	Excision radicale de lésion cutanée, région abdominale, avec greffe ou transposition de peau
64.45↔	Réimplantation du pénis	86.4x.28↔	Excision radicale de lésion cutanée, région inguino-génitale, avec greffe ou transposition de peau
64.49↔	Autre réparation du pénis	86.4x.29↔	Excision radicale de lésion cutanée, autre site, avec greffe ou transposition de peau
76.64↔	Autre chirurgie orthognathique de la mandibule	86.4x.2a↔	Excision radicale de lésion cutanée, fesses, avec greffe ou transposition de peau
83.43.00↔	Excision (prélèvement) de muscle ou de fascia pour greffe, SAP	86.4x.2b↔	Excision radicale de lésion cutanée, membre inférieur, avec greffe ou transposition de peau
83.43.10↔	Prélèvement de lambeau myocutané pour greffe	86.4x.99↔	Excision radicale de lésion cutanée, autre
83.43.11↔	Prélèvement de lambeau ostéomyocutané ou ostéofasciocutané pour greffe	86.63.10↔	Greffe de peau totale à la tête (sauf lèvres et bouche), non étendue
83.43.12↔	Prélèvement d'autre lambeau microvascularisé et anastomosé de muscle ou de fascia pour greffe	86.63.11↔	Greffe de peau totale au cou, non étendue
83.43.99↔	Excision (prélèvement) de muscle ou de fascia pour greffe, autre	86.63.12↔	Greffe de peau totale à l'épaule et au bras, non étendue
84.00↔	Amputation de membre supérieur, SAP	86.63.13↔	Greffe de peau totale à l'avant-bras, non étendue
84.01↔	Amputation et désarticulation de doigt (sauf le pouce)	86.63.15↔	Greffe de peau totale à la paroi thoracique, à l'abdomen et au dos, non étendue
84.02↔	Amputation et désarticulation du pouce	86.63.16↔	Greffe de peau totale à la région inguino-génitale, non étendue
84.03.00↔	Amputation de la main, SAP	86.63.17↔	Greffe de peau totale aux fesses, non étendue
84.03.10↔	Amputation complète de la main au carpe ou au métacarpe	86.63.18↔	Greffe de peau totale à la cuisse et à la jambe, non étendue
84.03.99↔	Amputation de la main, autre	86.63.19↔	Greffe de peau totale à un autre site, non étendue
84.04↔	Désarticulation du poignet	86.63.1a↔	Greffe de peau totale au pied, non étendue
84.05↔	Amputation de l'avant-bras		
84.06↔	Désarticulation du coude		
84.07↔	Amputation de l'humérus		
84.08↔	Désarticulation de l'épaule		
84.09↔	Amputation interthoracoscapulaire		
84.10↔	Amputation de membre inférieur, SAP		
84.11↔	Amputation d'orteil		
84.12↔	Amputation au niveau du pied		

86.63.29↔	Grefe de peau totale à un autre site, étendue	86.69.21↔	Grefe de peau d'épaisseur partielle au cou, étendue
86.63.99↔	Grefe de peau totale à d'autres sites, autre	86.69.22↔	Grefe de peau d'épaisseur partielle à l'épaule et au bras, étendue
86.69.10↔	Grefe de peau à la tête (sauf lèvre et bouche), non étendue	86.69.23↔	Grefe de peau d'épaisseur partielle à l'avant-bras, étendue
86.69.11↔	Grefe de peau d'épaisseur partielle au cou, non étendue	86.69.25↔	Grefe de peau d'épaisseur partielle à la paroi thoracique et au dos, étendue
86.69.12↔	Grefe de peau d'épaisseur partielle à l'épaule et au bras, non étendue	86.69.26↔	Grefe de peau d'épaisseur partielle à la région abdominale, étendue
86.69.13↔	Grefe de peau d'épaisseur partielle à l'avant-bras, non étendue	86.69.27↔	Grefe de peau d'épaisseur partielle à la région inguino-génitale, étendue
86.69.15↔	Grefe de peau d'épaisseur partielle à la paroi thoracique et au dos, non étendue	86.69.28↔	Grefe de peau d'épaisseur partielle aux fesses, étendue
86.69.16↔	Grefe de peau d'épaisseur partielle à la région abdominale, non étendue	86.69.29↔	Grefe de peau d'épaisseur partielle à un autre site, étendue
86.69.17↔	Grefe de peau d'épaisseur partielle à la région inguino-génitale, non étendue	86.69.2a↔	Grefe de peau d'épaisseur partielle à la cuisse et à la jambe, étendue
86.69.18↔	Grefe de peau d'épaisseur partielle à la cuisse et à la jambe, non étendue	86.69.2b↔	Grefe de peau d'épaisseur partielle au pied, étendue
86.69.19↔	Grefe de peau d'épaisseur partielle à un autre site, non étendue	86.91↔	Excision de peau pour greffe
86.69.1a↔	Grefe de peau d'épaisseur partielle au pied, non étendue		
86.69.20↔	Grefe de peau d'épaisseur partielle à la tête (sauf lèvre et bouche), étendue		

ADRG Y62**Autres brûlures**

Diagnostic principal dans le tableau Y62-1

DRG Y62A**Autres brûlures, âge < 6 ans ou brûlures graves**

Âge < 6 années ou diagnostic principal dans le tableau Y62-2 et diagnostic supplémentaire dans le tableau Y62-3

DRG Y62B**Autres brûlures, âge > 5 ans****diagnostic Y62-1**

T20.0	Brûlure de la tête et du cou, degré non précisé	T21.30	Brûlure du troisième degré du tronc: Tronc, partie non précisée
T20.1	Brûlure du premier degré de la tête et du cou	T21.31	Brûlure du troisième degré du tronc: Sein
T20.20	Brûlure de la tête et du cou de degré 2a	T21.32	Brûlure du troisième degré du tronc: Paroi thoracique sauf sein et mamelon
T20.21	Brûlure de la tête et du cou de degré 2b	T21.33	Brûlure du troisième degré du tronc: Paroi abdominale
T20.3	Brûlure du troisième degré de la tête et du cou	T21.34	Brûlure du troisième degré du tronc: Dos [n'importe quelle partie]
T20.4	Corrosion de la tête et du cou, degré non précisé	T21.35	Brûlure du troisième degré du tronc: Parties génitales (externes)
T20.5	Corrosion du premier degré de la tête et du cou	T21.39	Brûlure du troisième degré du tronc: Autre partie
T20.60	Corrosion de la tête et du cou de degré 2a	T21.40	Corrosion du tronc, degré non précisé: Tronc, partie non précisée
T20.61	Corrosion de la tête et du cou de degré 2b	T21.41	Corrosion du tronc, degré non précisé: Sein
T20.7	Corrosion du troisième degré de la tête et du cou	T21.42	Corrosion du tronc, degré non précisé: Paroi thoracique sauf sein et mamelon
T21.00	Brûlure du tronc, degré non précisé: Tronc, partie non précisée	T21.43	Corrosion du tronc, degré non précisé: Paroi abdominale
T21.01	Brûlure du tronc, degré non précisé: Sein	T21.44	Corrosion du tronc, degré non précisé: Dos [n'importe quelle partie]
T21.02	Brûlure du tronc, degré non précisé: Paroi thoracique sauf sein et mamelon	T21.45	Corrosion du tronc, degré non précisé: Parties génitales (externes)
T21.03	Brûlure du tronc, degré non précisé: Paroi abdominale	T21.49	Corrosion du tronc, degré non précisé: Autre partie
T21.04	Brûlure du tronc, degré non précisé: Dos [n'importe quelle partie]	T21.50	Corrosion du premier degré du tronc: Tronc, partie non précisée
T21.05	Brûlure du tronc, degré non précisé: Parties génitales (externes)	T21.51	Corrosion du premier degré du tronc: Sein
T21.09	Brûlure du tronc, degré non précisé: Autre partie	T21.52	Corrosion du premier degré du tronc: Paroi thoracique sauf sein et mamelon
T21.10	Brûlure du premier degré du tronc: Tronc, partie non précisée	T21.53	Corrosion du premier degré du tronc: Paroi abdominale
T21.11	Brûlure du premier degré du tronc: Sein	T21.54	Corrosion du premier degré du tronc: Dos [n'importe quelle partie]
T21.12	Brûlure du premier degré du tronc: Paroi thoracique sauf sein et mamelon	T21.55	Corrosion du premier degré du tronc: Parties génitales (externes)
T21.13	Brûlure du premier degré du tronc: Paroi abdominale	T21.59	Corrosion du premier degré du tronc: Autre partie
T21.14	Brûlure du premier degré du tronc: Dos [n'importe quelle partie]	T21.60	Corrosion du tronc de degré 2a: Tronc, partie non précisée
T21.15	Brûlure du premier degré du tronc: Parties génitales (externes)	T21.61	Corrosion du tronc de degré 2a: Sein
T21.19	Brûlure du premier degré du tronc: Autre partie	T21.62	Corrosion du tronc de degré 2a: Paroi thoracique sauf sein et mamelon
T21.20	Brûlure du tronc de degré 2a: Tronc, partie non précisée	T21.63	Corrosion du tronc de degré 2a: Paroi abdominale
T21.21	Brûlure du tronc de degré 2a: Sein		
T21.22	Brûlure du tronc de degré 2a: Paroi thoracique sauf sein et mamelon		
T21.23	Brûlure du tronc de degré 2a: Paroi abdominale		
T21.24	Brûlure du tronc de degré 2a: Dos [n'importe quelle partie]		
T21.25	Brûlure du tronc de degré 2a: Parties génitales (externes)		
T21.29	Brûlure du tronc de degré 2a: Autre partie		

T21.64	Corrosion du tronc de degré 2a: Dos [n'importe quelle partie]	T22.51	Corrosion du premier degré de l'épaule et du membre supérieur, sauf poignet et main: Avant-bras et coude
T21.65	Corrosion du tronc de degré 2a: Parties génitales (externes)	T22.52	Corrosion du premier degré de l'épaule et du membre supérieur, sauf poignet et main: Bras et région de l'épaule
T21.69	Corrosion du tronc de degré 2a: Autre partie	T22.53	Corrosion du premier degré de l'épaule et du membre supérieur, sauf poignet et main: Creux axillaire
T21.70	Corrosion du troisième degré du tronc: Tronc, partie non précisée	T22.60	Corrosion de l'épaule et du bras, sauf poignet et main, de degré 2a: Partie non précisée
T21.71	Corrosion du troisième degré du tronc: Sein	T22.61	Corrosion de l'épaule et du bras, sauf poignet et main, de degré 2a: Avant-bras et coude
T21.72	Corrosion du troisième degré du tronc: Paroi thoracique sauf sein et mamelon	T22.62	Corrosion de l'épaule et du bras, sauf poignet et main, de degré 2a: Bras et région de l'épaule
T21.73	Corrosion du troisième degré du tronc: Paroi abdominale	T22.63	Corrosion de l'épaule et du bras, sauf poignet et main, de degré 2a: Creux axillaire
T21.74	Corrosion du troisième degré du tronc: Dos [n'importe quelle partie]	T22.70	Corrosion du troisième degré de l'épaule et du membre supérieur, sauf poignet et main: Partie non précisée
T21.75	Corrosion du troisième degré du tronc: Parties génitales (externes)	T22.71	Corrosion du troisième degré de l'épaule et du membre supérieur, sauf poignet et main: Avant-bras et coude
T21.79	Corrosion du troisième degré du tronc: Autre partie	T22.72	Corrosion du troisième degré de l'épaule et du membre supérieur, sauf poignet et main: Bras et région de l'épaule
T21.80	Brûlure du tronc degré 2b: Tronc, partie non précisée	T22.73	Corrosion du troisième degré de l'épaule et du membre supérieur, sauf poignet et main: Creux axillaire
T21.81	Brûlure du tronc degré 2b: Sein	T22.80	Brûlure de l'épaule et du bras, sauf poignet et main, de degré 2b: Partie non précisée
T21.82	Brûlure du tronc degré 2b: Paroi thoracique sauf sein et mamelon	T22.81	Brûlure de l'épaule et du bras, sauf poignet et main, de degré 2b: Avant-bras et coude
T21.83	Brûlure du tronc degré 2b: Paroi abdominale	T22.82	Brûlure de l'épaule et du bras, sauf poignet et main, de degré 2b: Bras et région de l'épaule
T21.84	Brûlure du tronc degré 2b: Dos [n'importe quelle partie]	T22.83	Brûlure de l'épaule et du bras, sauf poignet et main, de degré 2b: Creux axillaire
T21.85	Brûlure du tronc degré 2b: Parties génitales (externes)	T22.90	Corrosion de l'épaule et du bras, sauf poignet et main, de degré 2b: Partie non précisée
T21.89	Brûlure du tronc degré 2b: Autre partie	T22.91	Corrosion de l'épaule et du bras, sauf poignet et main, de degré 2b: Avant-bras et coude
T21.90	Corrosion du tronc degré 2b: Tronc, partie non précisée	T22.92	Corrosion de l'épaule et du bras, sauf poignet et main, de degré 2b: Bras et région de l'épaule
T21.91	Corrosion du tronc degré 2b: Sein	T22.93	Corrosion de l'épaule et du bras, sauf poignet et main, de degré 2b: Creux axillaire
T21.92	Corrosion du tronc degré 2b: Paroi thoracique sauf sein et mamelon	T23.0	Brûlure du poignet et de la main, degré non précisé
T21.93	Corrosion du tronc degré 2b: Paroi abdominale	T23.1	Brûlure du premier degré du poignet et de la main
T21.94	Corrosion du tronc degré 2b: Dos [n'importe quelle partie]	T23.20	Brûlure du poignet et de la main de degré 2a
T21.95	Corrosion du tronc degré 2b: Parties génitales (externes)	T23.21	Brûlure du poignet et de la main de degré 2b
T21.99	Corrosion du tronc degré 2b: Autre partie	T23.3	Brûlure du troisième degré du poignet et de la main
T22.00	Brûlure de l'épaule et du membre supérieur, sauf poignet et main, degré non précisé: Partie non précisée	T23.4	Corrosion du poignet et de la main, degré non précisé
T22.01	Brûlure de l'épaule et du membre supérieur, sauf poignet et main, degré non précisé: Avant-bras et coude	T23.5	Corrosion du premier degré du poignet et de la main
T22.02	Brûlure de l'épaule et du membre supérieur, sauf poignet et main, degré non précisé: Bras et région de l'épaule	T23.60	Corrosion du poignet et de la main de degré 2a
T22.03	Brûlure de l'épaule et du membre supérieur, sauf poignet et main, degré non précisé: Creux axillaire	T23.61	Corrosion du poignet et de la main, de degré 2b
T22.10	Brûlure du premier degré de l'épaule et du membre supérieur, sauf poignet et main: Partie non précisée	T23.7	Corrosion du troisième degré du poignet et de la main
T22.11	Brûlure du premier degré de l'épaule et du membre supérieur, sauf poignet et main: Avant-bras et coude	T24.0	Brûlure de la hanche et du membre inférieur, sauf cheville et pied, degré non précisé
T22.12	Brûlure du premier degré de l'épaule et du membre supérieur, sauf poignet et main: Bras et région de l'épaule	T24.1	Brûlure du premier degré de la hanche et du membre inférieur, sauf cheville et pied
T22.13	Brûlure du premier degré de l'épaule et du membre supérieur, sauf poignet et main: Creux axillaire	T24.20	Brûlure de la hanche et de la jambe, sauf région malléolaire et pied, degré 2a
T22.20	Brûlure de l'épaule et du bras, sauf poignet et main, de degré 2a: Partie non précisée	T24.21	Brûlure de la hanche et de la jambe, sauf région malléolaire et pied, degré 2b
T22.21	Brûlure de l'épaule et du bras, sauf poignet et main, de degré 2a: Avant-bras et coude	T24.3	Brûlure du troisième degré de la hanche et du membre inférieur, sauf cheville et pied
T22.22	Brûlure de l'épaule et du bras, sauf poignet et main, de degré 2a: Bras et région de l'épaule	T24.4	Corrosion de la hanche et du membre inférieur, sauf cheville et pied, degré non précisé
T22.23	Brûlure de l'épaule et du bras, sauf poignet et main, de degré 2a: Creux axillaire	T24.5	Corrosion du premier degré de la hanche et du membre inférieur, sauf cheville et pied
T22.30	Brûlure du troisième degré de l'épaule et du membre supérieur, sauf poignet et main: Partie non précisée	T24.60	Corrosion de la hanche et de la jambe, sauf région malléolaire et pied degré 2b
T22.31	Brûlure du troisième degré de l'épaule et du membre supérieur, sauf poignet et main: Avant-bras et coude	T24.61	Brûlure de la hanche et de la jambe, sauf région malléolaire et pied, degré 2b
T22.32	Brûlure du troisième degré de l'épaule et du membre supérieur, sauf poignet et main: Bras et région de l'épaule	T24.7	Corrosion du troisième degré de la hanche et du membre inférieur, sauf cheville et pied
T22.33	Brûlure du troisième degré de l'épaule et du membre supérieur, sauf poignet et main: Creux axillaire	T25.0	Brûlure de la cheville et du pied, degré non précisé
T22.40	Corrosion de l'épaule et du membre supérieur, sauf poignet et main, degré non précisé: Partie non précisée	T25.1	Brûlure du premier degré de la cheville et du pied
T22.41	Corrosion de l'épaule et du membre supérieur, sauf poignet et main, degré non précisé: Avant-bras et coude	T25.20	Brûlure de la région malléolaire et du pied, degré 2a
T22.42	Corrosion de l'épaule et du membre supérieur, sauf poignet et main, degré non précisé: Bras et région de l'épaule	T25.21	Brûlure de la région malléolaire et du pied, degré 2b
T22.43	Corrosion de l'épaule et du membre supérieur, sauf poignet et main, degré non précisé: Creux axillaire		
T22.50	Corrosion du premier degré de l'épaule et du membre supérieur, sauf poignet et main: Partie non précisée		

T25.3	Brûlure du troisième degré de la cheville et du pied	T29.3	Brûlures de parties multiples du corps, au moins une brûlure du troisième degré mentionnée
T25.4	Corrosion de la cheville et du pied, degré non précisé	T29.4	Corrosions de parties multiples du corps, degré non précisé
T25.5	Corrosion du premier degré de la cheville et du pied	T29.5	Corrosions de parties multiples du corps, pas de corrosions mentionnées dépassant le premier degré
T25.60	Corrosion de la région malléolaire et du pied, degré 2a	T29.60	Corrosion de parties multiples du corps, avec indication de degré 2a au maximum
T25.61	Corrosion de la région malléolaire et du pied, degré 2b	T29.61	Corrosion de parties multiples du corps, avec indication de degré 2a au maximum
T25.7	Corrosion du troisième degré de la cheville et du pied	T29.7	Corrosions de parties multiples du corps, au moins une corrosion du troisième degré mentionnée
T27.2	Brûlure d'autres parties des voies respiratoires	T30.0	Brûlure, partie du corps non précisée, degré non précisé
T27.3	Brûlure des voies respiratoires, partie non précisée	T30.1	Brûlure du premier degré, partie du corps non précisée
T27.6	Corrosion d'autres parties des voies respiratoires	T30.20	Brûlure de degré 2a, partie du corps non précisé
T27.7	Corrosion des voies respiratoires, partie non précisée	T30.21	Brûlure de degré 2b, partie du corps non précisée
T28.3	Brûlure des organes génito-urinaires internes	T30.3	Brûlure du troisième degré, partie du corps non précisée
T28.4	Brûlure des organes internes, autres et sans précision	T30.4	Corrosion, partie du corps non précisée, degré non précisé
T28.8	Corrosion des organes génito-urinaires internes	T30.5	Corrosion du premier degré, partie du corps non précisée
T28.9	Corrosion des organes internes, autres et sans précision	T30.60	Corrosion de degré 2a, partie du corps non précisée
T29.0	Brûlures de parties multiples du corps, degré non précisé	T30.61	Corrosion de degré 2b, partie du corps non précisée
T29.1	Brûlures de parties multiples du corps, pas de brûlures mentionnées dépassant le premier degré	T30.7	Corrosion du troisième degré, partie du corps non précisée
T29.20	Brûlures de parties multiples du corps, avec indication de degré 2a au maximum		
T29.21	Brûlures de parties multiples du corps, avec indication de degré 2b au maximum		

diagnostic principal Y62-2

T20.3	Brûlure du troisième degré de la tête et du cou	T22.32	Brûlure du troisième degré de l'épaule et du membre supérieur, sauf poignet et main: Bras et région de l'épaule
T20.7	Corrosion du troisième degré de la tête et du cou	T22.33	Brûlure du troisième degré de l'épaule et du membre supérieur, sauf poignet et main: Creux axillaire
T21.30	Brûlure du troisième degré du tronc: Tronc, partie non précisée	T22.70	Corrosion du troisième degré de l'épaule et du membre supérieur, sauf poignet et main: Partie non précisée
T21.31	Brûlure du troisième degré du tronc: Sein	T22.71	Corrosion du troisième degré de l'épaule et du membre supérieur, sauf poignet et main: Avant-bras et coude
T21.32	Brûlure du troisième degré du tronc: Paroi thoracique sauf sein et mamelon	T22.72	Corrosion du troisième degré de l'épaule et du membre supérieur, sauf poignet et main: Bras et région de l'épaule
T21.33	Brûlure du troisième degré du tronc: Paroi abdominale	T22.73	Corrosion du troisième degré de l'épaule et du membre supérieur, sauf poignet et main: Creux axillaire
T21.34	Brûlure du troisième degré du tronc: Dos [n'importe quelle partie]	T23.3	Brûlure du troisième degré du poignet et de la main
T21.35	Brûlure du troisième degré du tronc: Parties génitales (externes)	T23.7	Corrosion du troisième degré du poignet et de la main
T21.39	Brûlure du troisième degré du tronc: Autre partie	T24.3	Brûlure du troisième degré de la hanche et du membre inférieur, sauf cheville et pied
T21.70	Corrosion du troisième degré du tronc: Tronc, partie non précisée	T24.7	Corrosion du troisième degré de la hanche et du membre inférieur, sauf cheville et pied
T21.71	Corrosion du troisième degré du tronc: Sein	T25.3	Brûlure du troisième degré de la cheville et du pied
T21.72	Corrosion du troisième degré du tronc: Paroi thoracique sauf sein et mamelon	T25.7	Corrosion du troisième degré de la cheville et du pied
T21.73	Corrosion du troisième degré du tronc: Paroi abdominale	T29.3	Brûlures de parties multiples du corps, au moins une brûlure du troisième degré mentionnée
T21.74	Corrosion du troisième degré du tronc: Dos [n'importe quelle partie]	T29.7	Corrosions de parties multiples du corps, au moins une corrosion du troisième degré mentionnée
T21.75	Corrosion du troisième degré du tronc: Parties génitales (externes)	T30.3	Brûlure du troisième degré, partie du corps non précisée
T21.79	Corrosion du troisième degré du tronc: Autre partie	T30.7	Corrosion du troisième degré, partie du corps non précisée
T22.30	Brûlure du troisième degré de l'épaule et du membre supérieur, sauf poignet et main: Partie non précisée		
T22.31	Brûlure du troisième degré de l'épaule et du membre supérieur, sauf poignet et main: Avant-bras et coude		

diagnostic supplémentaire Y62-3

T31.11	Brûlures couvrant entre 10 et 19% de la surface du corps: 10-19 % de brûlure de 3ème degré	T31.42	Brûlures couvrant entre 40 et 49% de la surface du corps: 20-29 % de brûlure de 3ème degré
T31.21	Brûlures couvrant entre 20 et 29% de la surface du corps: 10-19 % de brûlure de 3ème degré	T31.43	Brûlures couvrant entre 40 et 49% de la surface du corps: 30-39 % de brûlure de 3ème degré
T31.22	Brûlures couvrant entre 20 et 29% de la surface du corps: 20-29 % de brûlure de 3ème degré	T31.44	Brûlures couvrant entre 40 et 49% de la surface du corps: 40-49 % de brûlure de 3ème degré
T31.30	Brûlures couvrant entre 30 et 39% de la surface du corps: Moins de 10% ou proportion non précisée de brûlure de 3ème degré	T31.50	Brûlures couvrant entre 50 et 59% de la surface du corps: Moins de 10% ou proportion non précisée de brûlure de 3ème degré
T31.31	Brûlures couvrant entre 30 et 39% de la surface du corps: 10-19 % de brûlure de 3ème degré	T31.51	Brûlures couvrant entre 50 et 59% de la surface du corps: 10-19 % de brûlure de 3ème degré
T31.32	Brûlures couvrant entre 30 et 39% de la surface du corps: 20-29 % de brûlure de 3ème degré	T31.52	Brûlures couvrant entre 50 et 59% de la surface du corps: 20-29 % de brûlure de 3ème degré
T31.33	Brûlures couvrant entre 30 et 39% de la surface du corps: 30-39 % de brûlure de 3ème degré	T31.53	Brûlures couvrant entre 50 et 59% de la surface du corps: 30-39 % de brûlure de 3ème degré
T31.40	Brûlures couvrant entre 40 et 49% de la surface du corps: Moins de 10% ou proportion non précisée de brûlure de 3ème degré	T31.54	Brûlures couvrant entre 50 et 59% de la surface du corps: 40-49 % de brûlure de 3ème degré
T31.41	Brûlures couvrant entre 40 et 49% de la surface du corps: 10-19 % de brûlure de 3ème degré	T31.55	Brûlures couvrant entre 50 et 59% de la surface du corps: 50-59 % de brûlure de 3ème degré

T32.82	Corrosions couvrant entre 80 et 89% de la surface du corps: 20-29 % de corrosion de 3ème degré	T32.92	Lésions corrosives couvrant 90 % ou plus de la surface du corps: 20-29 % de corrosion de 3ème degré
T32.83	Corrosions couvrant entre 80 et 89% de la surface du corps: 30-39 % de corrosion de 3ème degré	T32.93	Lésions corrosives couvrant 90 % ou plus de la surface du corps: 30-39 % de corrosion de 3ème degré
T32.84	Corrosions couvrant entre 80 et 89% de la surface du corps: 40-49 % de corrosion de 3ème degré	T32.94	Lésions corrosives couvrant 90 % ou plus de la surface du corps: 40-49 % de corrosion de 3ème degré
T32.85	Corrosions couvrant entre 80 et 89% de la surface du corps: 50-59 % de corrosion de 3ème degré	T32.95	Lésions corrosives couvrant 90 % ou plus de la surface du corps: 50-59 % de corrosion de 3ème degré
T32.86	Corrosions couvrant entre 80 et 89% de la surface du corps: 60-69 % de corrosion de 3ème degré	T32.96	Lésions corrosives couvrant 90 % ou plus de la surface du corps: 60-69 % de corrosion de 3ème degré
T32.87	Corrosions couvrant entre 80 et 89% de la surface du corps: 70-79 % de corrosion de 3ème degré	T32.97	Lésions corrosives couvrant 90 % ou plus de la surface du corps: 70-79 % de corrosion de 3ème degré
T32.88	Corrosions couvrant entre 80 et 89% de la surface du corps: 80-89 % de corrosion de 3ème degré	T32.98	Lésions corrosives couvrant 90 % ou plus de la surface du corps: 80-89 % de corrosion de 3ème degré
T32.90	Lésions corrosives couvrant 90 % ou plus de la surface du corps: Moins de 10% ou proportion non précisée de corrosion de 3ème degré	T32.99	Lésions corrosives couvrant 90 % ou plus de la surface du corps: 90 % ou plus de corrosion de 3ème degré
T32.91	Lésions corrosives couvrant 90 % ou plus de la surface du corps: 10-19 % de corrosion de 3ème degré		

ADRG Y63

Brûlures, un jour d'hospitalisation

Durée de séjour égale 1 jour

DRG Y63Z

Brûlures, un jour d'hospitalisation

ADRGs 901, 902

Procédure OR sans rapport

Procédure OR sans rapport

DRGs 901A, 901B, 901C, 901D, 902Z

MDC 23

Facteurs influant sur l'état de santé et autre mise à contribution de la santé publique

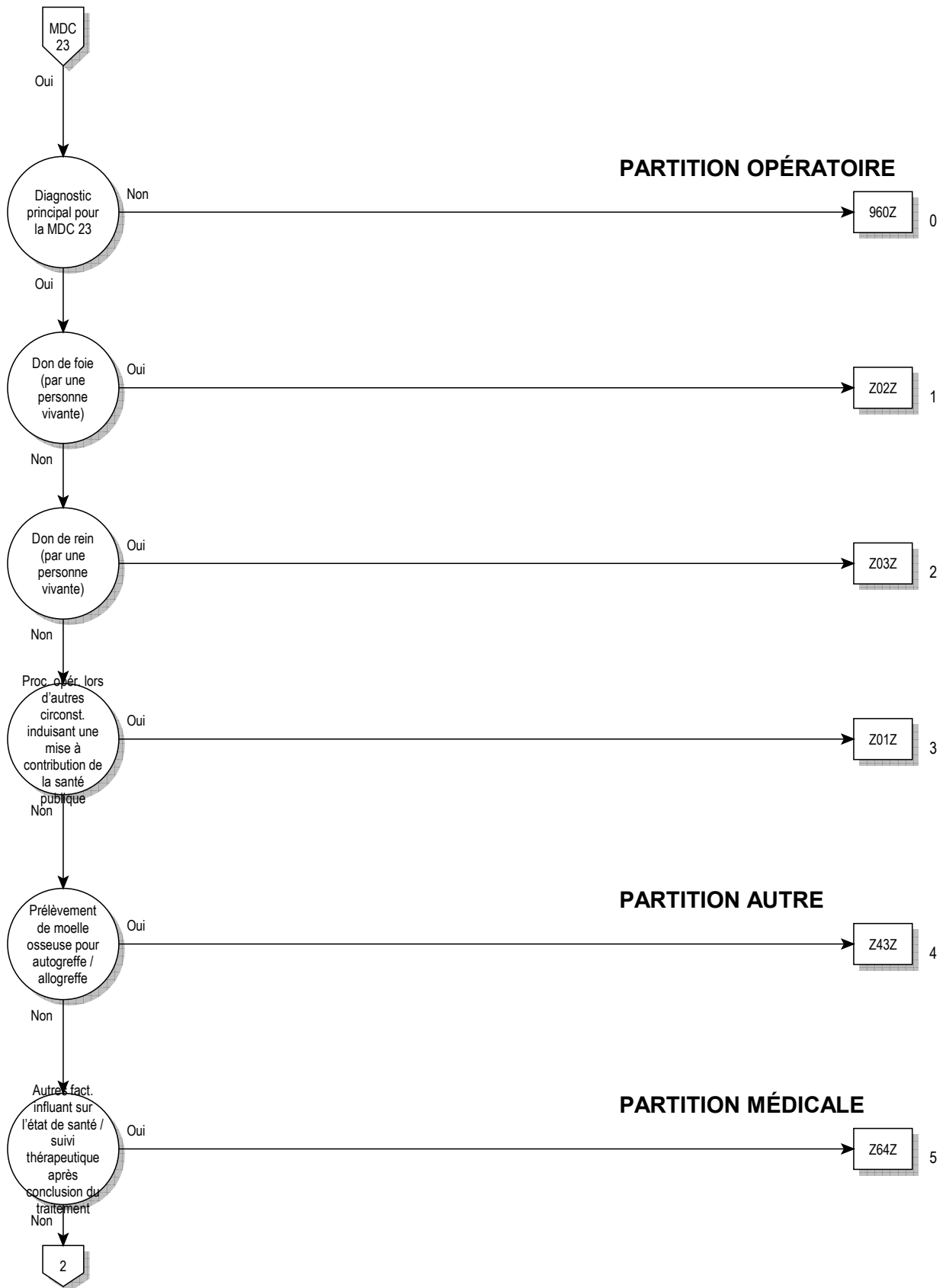

23

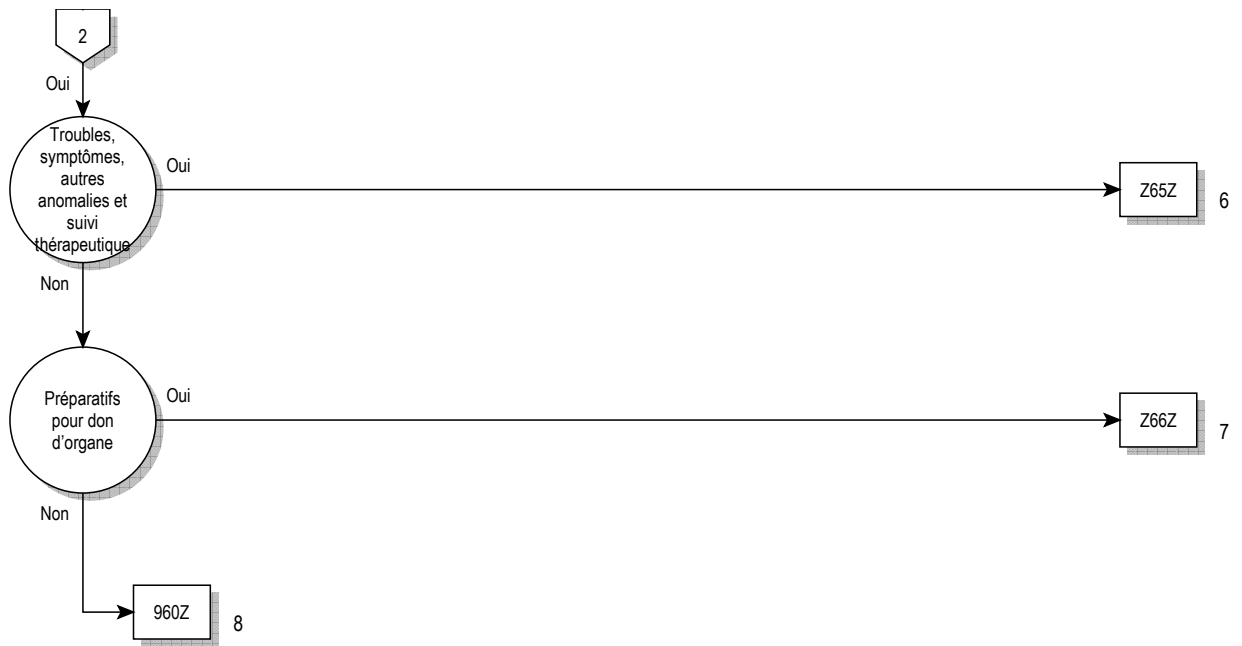

logique décisionnelle MDC 23

Diagnostic principal dans le tableau MDC23-0

diagnostic principal pour MDC 23 (MDC23-0)

E34.4	Haute stature constitutionnelle	R46.2	Comportement étrange et inexplicable
G93.3	Syndrome de fatigue	R46.3	Suractivité
P35.0	Syndrome de rubéole congénitale	R46.4	Lenteur et manque de réactivité
P83.3	Œdèmes, autres et sans précision, spécifiques du fœtus et du nouveau-né	R46.5	Caractère soupçonneux et évasif
Q86.0	Syndrome d'alcoolisme fœtal (dysmorphique)	R46.6	Inquiétude et préoccupation exagérées pour les événements sources de tension
Q86.1	Syndrome fœtal dû à l'hydantoïne	R46.7	Prolixité et détails masquant les raisons de la consultation et gênant le contact
Q86.2	Dysmorphisme dû à la warfarine	R46.8	Autres symptômes et signes relatifs à l'apparence et au comportement
Q86.80	Embryopathie due à la thalidomide	R52.0	Douleur aiguë
Q86.88	Autres syndromes congénitaux malformatifs dus à des causes exogènes connues	R52.1	Douleur chronique irréductible
Q87.1	Syndromes congénitaux malformatifs associés principalement à une petite taille	R52.2	Autres douleurs chroniques
Q87.2	Syndromes congénitaux malformatifs impliquant principalement les membres	R52.9	Douleur, sans précision
Q87.3	Syndromes congénitaux malformatifs comprenant un gigantisme néonatal	R53	Malaise et fatigue
Q87.4	Syndrome de Marfan	R60.0	Œdème localisé
Q87.5	Autres syndromes congénitaux malformatifs avec d'autres modifications du squelette	R60.1	Œdème généralisé
Q87.8	Autres syndromes congénitaux malformatifs précisés, non classés ailleurs	R60.9	Œdème, sans précision
Q89.4	Jumeaux soudés	R64	Cachexie
Q89.7	Malformations congénitales multiples, non classées ailleurs	R68.0	Hypothermie, non associée à une baisse de la température ambiante
Q89.8	Autres malformations congénitales précisées	R68.1	Symptômes non spécifiques propres au nourrisson
Q89.9	Malformation congénitale, sans précision	R68.8	Autres symptômes et signes généraux précisés
Q92.0	Trisomie d'un chromosome entier, non-disjonction méiotique	R69	Causes inconnues et non précisées de morbidité
Q92.1	Trisomie d'un chromosome entier, mosaïque chromosomique (non-disjonction mitotique)	R70.0	Accélération de la vitesse de sédimentation
Q92.2	Trisomie partielle majeure	R70.1	Viscosité plasmatique anormale
Q92.3	Trisomie partielle mineure	R74.0	Augmentation des taux de transaminase et d'acide lactique déshydrogénase
Q92.4	Duplications vues seulement à la prométaphase	R74.8	Anomalies d'autres taux d'enzymes sériques
Q92.5	Duplications avec autres réarrangements complexes	R74.9	Anomalie du taux d'une enzyme sérique, sans précision
Q92.6	Chromosomes marqueurs supplémentaires	R78.0	Présence d'alcool dans le sang
Q92.7	Triploïdie et polyploïdie	R78.1	Présence d'opiacé dans le sang
Q92.8	Autres trisomies et trisomies partielles précisées des autosomes	R78.2	Présence de cocaïne dans le sang
Q92.9	Trisomie et trisomie partielle des autosomes, sans précision	R78.3	Présence d'hallucinogène dans le sang
Q95.0	Translocation ou insertion équilibrée chez un sujet normal	R78.4	Présence dans le sang d'autres substances susceptibles d'entraîner une dépendance
Q95.1	Inversion chromosomique chez un sujet normal	R78.5	Présence d'une substance psychotrope dans le sang
Q95.2	Réarrangement autosomique équilibré chez un sujet anormal	R78.6	Présence d'un produit stéroïdien dans le sang
Q95.3	Réarrangement sexuel/autosomique équilibré chez un sujet anormal	R78.7	Présence d'un taux anormalement élevé de métaux lourds dans le sang
Q95.4	Sujet avec marqueur d'hétérochromatine	R78.8	Présence d'autres substances précisées non trouvées normalement dans le sang
Q95.5	Sujet avec site autosomique fragile	R78.9	Présence d'une substance non trouvée normalement dans le sang, sans précision
Q95.8	Autres réarrangements équilibrés et marqueurs structurels	R79.0	Taux anormal de minéraux dans le sang
Q95.9	Réarrangement équilibré et marqueur structurel, sans précision	R79.8	Autres résultats anormaux précisés des examens chimiques du sang
Q99.2	Chromosome X fragile	R79.9	Résultat anormal des examens chimiques du sang, sans précision
Q99.9	Anomalie chromosomique, sans précision	R82.1	Myoglobulinurie
R18	Ascite	R82.6	Taux anormal dans les urines de substances d'origine principalement non médicinale
R23.0	Cyanose	R84.0	Résultats anormaux de prélèvements effectués sur l'appareil respiratoire et le thorax: Taux anormal d'enzymes
R23.1	Pâleur	R84.1	Résultats anormaux de prélèvements effectués sur l'appareil respiratoire et le thorax: Taux anormal d'hormones
R23.2	Rougeur	R84.2	Résultats anormaux de prélèvements effectués sur l'appareil respiratoire et le thorax: Taux anormal de drogues, autres substances médicamenteuses ou biologiquement actives
R26.3	Immobilité	R84.3	Résultats anormaux de prélèvements effectués sur l'appareil respiratoire et le thorax: Taux anormal de substances d'origine principalement non médicinale
R41.1	Amnésie antérograde	R84.4	Résultats anormaux de prélèvements effectués sur l'appareil respiratoire et le thorax: Résultats immunologiques anormaux
R41.2	Amnésie rétrograde	R84.5	Résultats anormaux de prélèvements effectués sur l'appareil respiratoire et le thorax: Résultats microbiologiques anormaux
R41.3	Autres formes d'amnésie		
R41.8	Symptômes et signes relatifs aux fonctions cognitives et à la conscience, autres et non précisés		
R45.2	Tristesse		
R45.3	Découragement et apathie		
R45.5	Hostilité		
R45.6	Violence physique		
R45.8	Autres symptômes et signes relatifs à l'humeur		
R46.0	Hygiène personnelle très déficiente		
R46.1	Apparence personnelle bizarre		

R84.6	Résultats anormaux de prélèvements effectués sur l'appareil respiratoire et le thorax: Résultats cytologiques anormaux	U07.4	Code U07.4 non affecté
R84.7	Résultats anormaux de prélèvements effectués sur l'appareil respiratoire et le thorax: Résultats histologiques anormaux	U07.5	Code U07.5 non affecté
R84.8	Résultats anormaux de prélèvements effectués sur l'appareil respiratoire et le thorax: Autres résultats anormaux	U07.6	Code U07.6 non affecté
R84.9	Résultats anormaux de prélèvements effectués sur l'appareil respiratoire et le thorax: Résultat anormal, sans précision	U07.7	Code U07.7 non affecté
R87.0	Résultats anormaux de prélèvements effectués sur les organes génitaux de la femme: Taux anormal d'enzymes	U07.8	Code U07.8 non affecté
R87.1	Résultats anormaux de prélèvements effectués sur les organes génitaux de la femme: Taux anormal d'hormones	U07.9	Code U07.9 non affecté
R87.2	Résultats anormaux de prélèvements effectués sur les organes génitaux de la femme: Taux anormal de drogues, autres substances médicamenteuses ou biologiquement actives	U50.00	Aucune limitation ou légère limitation fonctionnelle motrice: Index de Barthel: 100 points
R87.3	Résultats anormaux de prélèvements effectués sur les organes génitaux de la femme: Taux anormal de substances d'origine principalement non médicinale	U50.01	Aucune limitation ou légère limitation fonctionnelle motrice: FIM moteur: 85-91 points
R87.4	Résultats anormaux de prélèvements effectués sur les organes génitaux de la femme: Résultats immunologiques anormaux	U50.10	Légère limitation fonctionnelle motrice : Index de Barthel: 80-95 points
R87.5	Résultats anormaux de prélèvements effectués sur les organes génitaux de la femme: Résultats microbiologiques anormaux	U50.11	Légère limitation fonctionnelle motrice : FIM moteur: 69-84 points
R87.7	Résultats anormaux de prélèvements effectués sur les organes génitaux de la femme: Résultats histologiques anormaux	U50.20	Limitation fonctionnelle motrice moyenne : Index de Barthel: 60-75 points
R87.8	Résultats anormaux de prélèvements effectués sur les organes génitaux de la femme: Autres résultats anormaux	U50.21	Limitation fonctionnelle motrice moyenne : FIM moteur: 59-68 points
R87.9	Résultats anormaux de prélèvements effectués sur les organes génitaux de la femme: Résultat anormal, sans précision	U50.30	Limitation fonctionnelle motrice moyennement sévère :Index de Barthel: 40-55 points
R89.0	Résultats anormaux de prélèvements effectués sur d'autres organes, appareils et tissus: Taux anormal d'enzymes	U50.31	Limitation fonctionnelle motrice moyennement sévère : FIM moteur: 43-58 points
R89.1	Résultats anormaux de prélèvements effectués sur d'autres organes, appareils et tissus: Taux anormal d'hormones	U50.40	Limitation fonctionnelle motrice sévère : Index de Barthel: 20-35 points
R89.2	Résultats anormaux de prélèvements effectués sur d'autres organes, appareils et tissus: Taux anormal de drogues, autres substances médicamenteuses ou biologiquement actives	U50.41	Limitation fonctionnelle motrice sévère : FIM moteur: 31-42 points
R89.3	Résultats anormaux de prélèvements effectués sur d'autres organes, appareils et tissus: Taux anormal de substances d'origine principalement non médicinale	U50.50	Limitation fonctionnelle motrice très sévère : Index de Barthel: 0-15 points
R89.4	Résultats anormaux de prélèvements effectués sur d'autres organes, appareils et tissus: Résultats immunologiques anormaux	U50.51	Limitation fonctionnelle motrice très sévère : FIM moteur: 13-30 points
R89.5	Résultats anormaux de prélèvements effectués sur d'autres organes, appareils et tissus: Résultats microbiologiques anormaux	U51.00	Aucune limitation ou légère limitation fonctionnelle cognitive : Index de Barthel élargi: 70-90 points
R89.6	Résultats anormaux de prélèvements effectués sur d'autres organes, appareils et tissus: Résultats cytologiques anormaux	U51.01	Aucune limitation ou légère limitation fonctionnelle cognitive : FIM cognitif: 30-35 points
R89.7	Résultats anormaux de prélèvements effectués sur d'autres organes, appareils et tissus: Résultats histologiques anormaux	U51.02	Aucune limitation ou légère limitation fonctionnelle cognitive : MMSE: 24-30 points
R89.8	Résultats anormaux de prélèvements effectués sur d'autres organes, appareils et tissus: Autres résultats anormaux	U51.10	Limitation fonctionnelle cognitive moyenne : Index de Barthel élargi: 20-65 points
R89.9	Résultats anormaux de prélèvements effectués sur d'autres organes, appareils et tissus: Résultat anormal, sans précision	U51.11	Limitation fonctionnelle cognitive moyenne : FIM cognitif: 11-29 points
R93.8	Résultats anormaux d'imagerie diagnostique d'autres parties du corps précisées	U51.12	Limitation fonctionnelle cognitive moyenne : MMSE: 17-23 points
R96.1	Décès survenant moins de 24 heures après le début des symptômes, sans autre explication	U51.20	Limitation fonctionnelle cognitive sévère : Index de Barthel élargi: 0-15 points
R98	Décès sans témoin	U51.21	Limitation fonctionnelle cognitive sévère : FIM cognitif: 5-10 points
R99	Autres causes de mortalité mal définies et non précisées	U51.22	Limitation fonctionnelle cognitive sévère : MMSE: 0-16 points
U06.0	Code U06.0 non affecté	U55.10	Inscription pour transplantation cardiaque : Sans niveau d'urgence U [Urgency] ou HU [High Urgency]
U06.1	Code U06.1 non affecté	U55.11	Inscription pour transplantation cardiaque : Avec niveau d'urgence U [Urgency]
U06.2	Code U06.2 non affecté	U55.12	Inscription pour transplantation pulmonaire : Sans niveau d'urgence U [Urgency] ou HU [High Urgency]
U06.3	Code U06.3 non affecté	U55.21	Inscription pour transplantation pulmonaire : Avec niveau d'urgence U [Urgency]
U06.4	Code U06.4 non affecté	U55.22	Inscription pour transplantation pulmonaire : Avec niveau d'urgence HU [High Urgency]
U06.5	Code U06.5 non affecté	U55.30	Inscription pour transplantation cœur-poumons: Sans niveau d'urgence U [Urgency] ou HU [High Urgency]
U06.6	Code U06.6 non affecté	U55.31	Inscription pour transplantation cœur-poumons : Avec niveau d'urgence U [Urgency]
U06.7	Code U06.7 non affecté	U55.32	Inscription pour transplantation cœur-poumons : Avec niveau d'urgence HU [High Urgency]
U06.8	Code U06.8 non affecté	U69.10	Maladie classée dans un autre chapitre, suspectée d'être la conséquence d'une opération esthétique contre-indiquée médicalement, d'un tatouage ou d'un piercing
U06.9	Code U06.9 non affecté	U69.11	Troubles de la coagulation sanguine durablement acquis
U07.0	Code U07.0 non affecté	U69.12	Troubles provisoires de la coagulation sanguine
U07.1	Code U07.1 non affecté	U69.30	Consommation d'héroïne par voie intraveineuse
U07.2	Code U07.2 non affecté	U69.31	Consommation d'héroïne par voie non intraveineuse
U07.3	Code U07.3 non affecté		

U69.32	Consommation d'autres substances psycho-actives par voie intraveineuse	Z12.8	Examen spécial de dépistage de tumeurs d'autres localisations
U99.0	Code U99.0 non attribué	Z12.9	Examen spécial de dépistage d'une tumeur, sans précision
U99.1	Code U99.1 non attribué	Z13.0	Examen spécial de dépistage de maladies du sang, des organes hématopoïétiques et de certains troubles du système immunitaire
U99.2	Code U99.2 non attribué		
U99.3	Code U99.3 non attribué	Z13.1	Examen spécial de dépistage de diabète sucré
U99.4	Code U99.4 non attribué	Z13.2	Examen spécial de dépistage des troubles de la nutrition
U99.5	Code U99.5 non attribué	Z13.4	Examen spécial de dépistage de certains troubles du développement de l'enfance
U99.6	Code U99.6 non attribué		
U99.7	Code U99.7 non attribué	Z13.5	Examen spécial de dépistage des affections des yeux et des oreilles
U99.8	Code U99.8 non attribué		
U99.9	Code U99.9 non attribué	Z13.6	Examen spécial de dépistage des affections cardio-vasculaires
Z00.0	Examen médical général	Z13.7	Examen spécial de dépistage des malformations congénitales et anomalies chromosomiques
Z00.1	Examen de routine de l'enfant		
Z00.2	Examen à la période de croissance rapide de l'enfance	Z13.8	Examen spécial de dépistage d'autres maladies précisées
Z00.3	Examen de l'adolescent en cours de croissance	Z13.9	Examen spécial de dépistage, sans précision
Z00.4	Examen psychiatrique général, non classé ailleurs	Z20.0	Sujets en contact avec et exposés à des maladies infectieuses intestinales
Z00.5	Examen d'un donneur éventuel d'organe et de tissu		
Z00.6	Examen de comparaison et de contrôle dans le cadre d'un programme de recherche clinique	Z20.1	Sujets en contact avec et exposés à la tuberculose
		Z20.2	Sujets en contact avec et exposés à des infections dont le mode de transmission est essentiellement sexuel
Z00.8	Autres examens généraux		
Z01.0	Examen des yeux et de la vision	Z20.3	Sujets en contact avec et exposés à la rage
Z01.1	Examen des oreilles et de l'audition	Z20.4	Sujets en contact avec et exposés à la rubéole
Z01.2	Examen dentaire	Z20.5	Sujets en contact avec et exposés à l'hépatite virale
Z01.3	Mesure de la tension artérielle	Z20.6	Sujets en contact avec et exposés au virus de l'immunodéficience humaine [VIH]
Z01.5	Tests cutanés de diagnostic et de sensibilisation		
Z01.6	Examen radiologique, non classé ailleurs	Z20.7	Sujets en contact avec et exposés à la pédiculose, l'acariase et à d'autres infestations
Z01.7	Examens de laboratoire		
Z01.88	Autres examens spéciaux non précisés	Z20.8	Sujets en contact avec et exposés à d'autres maladies transmissibles
Z01.9	Examen spécial, sans précision		
Z02	Examen médical et prise de contact à des fins administratives	Z20.9	Sujets en contact avec et exposés à une maladie transmissible non précisée
Z03.6	Mise en observation pour suspicion d'effet toxique de substances ingérées	Z22.0	Sujet porteur de typhoïde
		Z22.1	Sujet porteur d'autres maladies intestinales infectieuses
Z03.8	Mise en observation pour suspicion d'autres maladies	Z22.2	Sujet porteur de diphtérie
Z03.9	Mise en observation pour suspicion de maladie, sans précision	Z22.3	Sujet porteur d'autres maladies bactériennes précisées
Z04.8	Examen et mise en observation pour d'autres raisons précisées	Z22.4	Sujet porteur de maladies dont le mode de transmission est essentiellement sexuel
Z04.9	Examen et mise en observation pour une raison non précisée		
Z08.0	Examen de contrôle après traitement chirurgical d'une tumeur maligne	Z22.8	Sujet porteur d'autres maladies infectieuses
		Z22.9	Sujet porteur d'une maladie infectieuse, sans précision
Z08.1	Examen de contrôle après radiothérapie pour tumeur maligne	Z23.0	Nécessité d'une vaccination contre le choléra seul
Z08.2	Examen de contrôle après chimiothérapie pour tumeur maligne	Z23.1	Nécessité d'une vaccination contre la typhoïde-paratyphoïde seule [TAB]
Z08.7	Examen de contrôle après traitements combinés pour tumeur maligne	Z23.2	Nécessité d'une vaccination contre la tuberculose [BCG]
		Z23.3	Nécessité d'une vaccination contre la peste
Z08.8	Examen de contrôle après d'autres traitements pour tumeur maligne	Z23.4	Nécessité d'une vaccination contre la tularémie
Z08.9	Examen de contrôle après traitement pour tumeur maligne, sans précision	Z23.5	Nécessité d'une vaccination contre le tétanos seul
		Z23.6	Nécessité d'une vaccination contre la diphtérie seule
Z09.0	Examen de contrôle après traitement chirurgical d'autres affections	Z23.7	Nécessité d'une vaccination contre la coqueluche seule
		Z23.8	Nécessité d'une vaccination contre d'autres maladies bactériennes uniques
Z09.1	Examen de contrôle après radiothérapie pour d'autres affections		
Z09.2	Examen de contrôle après chimiothérapie pour d'autres affections	Z24.0	Nécessité d'une vaccination contre la poliomyélite
		Z24.1	Nécessité d'une vaccination contre l'encéphalite virale transmise par les arthropodes
Z09.3	Examen de contrôle après psychothérapie		
Z09.4	Examen de contrôle après traitement d'une fracture	Z24.2	Nécessité d'une vaccination contre la rage
Z09.7	Examen de contrôle après traitements combinés pour d'autres affections	Z24.3	Nécessité d'une vaccination contre la fièvre jaune
		Z24.4	Nécessité d'une vaccination contre la rougeole seule
Z09.80	Examen de suivi après transplantation d'organe	Z24.5	Nécessité d'une vaccination contre la rubéole seule
Z09.88	Examen de suivi après autre traitement d'autres maladies	Z24.6	Nécessité d'une vaccination contre l'hépatite virale
Z09.9	Examen de contrôle après traitement pour une affection, sans précision	Z25.0	Nécessité d'une vaccination contre les oreillons seuls
		Z25.1	Nécessité d'une vaccination contre la grippe
Z10	Examen général de routine d'une sous-population définie	Z25.8	Nécessité d'une vaccination contre d'autres maladies virales uniques précisées
Z11	Examen spécial de dépistage de maladies infectieuses et parasitaires		
		Z26.0	Nécessité d'une vaccination contre la leishmaniose
Z12.0	Examen spécial de dépistage de tumeur de l'estomac	Z26.8	Nécessité d'une vaccination contre d'autres maladies infectieuses uniques précisées
Z12.1	Examen spécial de dépistage de tumeur de l'intestin		
Z12.2	Examen spécial de dépistage de tumeur de l'appareil respiratoire	Z26.9	Nécessité d'une vaccination contre une maladie infectieuse, sans précision
Z12.3	Examen spécial de dépistage de tumeur du sein		
Z12.4	Examen spécial de dépistage de tumeur du col de l'utérus	Z27.0	Nécessité d'une vaccination contre le choléra et la typhoïde-paratyphoïde [choléra + TAB]
Z12.5	Examen spécial de dépistage de tumeur de la prostate		
Z12.6	Examen spécial de dépistage de tumeur de la vessie	Z27.1	Nécessité d'une vaccination associée contre diphtérie-tétanos-coqueluche [DTCq]

Z27.2	Nécessité d'une vaccination contre diphtérie-tétanos-coqueluche et typhoïde-paratyphoïde [DTCoq + TAB]	Z48.9	Soin de contrôle chirurgical, sans précision
Z27.3	Nécessité d'une vaccination contre diphtérie-tétanos-coqueluche et poliomyélite [DTCoq + polio]	Z50.0	Rééducation des cardiaques
Z27.4	Nécessité d'une vaccination contre rougeole-oreillons-rubéole [ROR]	Z50.1	Autres thérapies physiques
Z27.8	Nécessité d'une vaccination contre d'autres associations de maladies infectieuses	Z50.2	Sevrage d'alcool
Z27.9	Nécessité d'une vaccination associée contre plusieurs maladies infectieuses, sans précision	Z50.3	Rééducation des drogués et après abus de médicaments
Z28	Vaccination non faite	Z50.4	Psychothérapie, non classée ailleurs
Z29.0	Isolement	Z50.5	Rééducation du langage
Z29.1	Immunothérapie prophylactique	Z50.6	Education de la vision [orthoptique]
Z29.20	Chimiothérapie prophylactique locale	Z50.7	Ergothérapie et rééducation professionnelle, non classées ailleurs
Z29.21	Chimiothérapie prophylactique systémique	Z50.8	Soins impliquant d'autres moyens de rééducation
Z29.28	Autres mesures de chimiothérapie prophylactique	Z50.9	Soin impliquant une rééducation, sans précision
Z29.8	Autres mesures prophylactiques précisées	Z51.3	Transfusion sanguine, sans mention de diagnostic
Z29.9	Mesure prophylactique, sans précision	Z51.4	Soins préparatoires pour traitement ultérieur, non classés ailleurs
Z30.0	Conseils et avis généraux concernant la contraception	Z51.5	Soins palliatifs
Z30.1	Mise en place d'un dispositif contraceptif (intra-utérin)	Z51.6	Désensibilisation aux allergènes
Z30.3	Extraction cataméniale	Z51.81	Aphérèse
Z30.4	Surveillance de contraceptifs	Z51.83	Traitement de substitution aux opiacés
Z30.5	Surveillance d'un dispositif contraceptif (intra-utérin)	Z51.88	Autres traitements médicaux précisés
Z30.8	Autres prises en charge d'une contraception	Z51.9	Soin médical, sans précision
Z30.9	Prise en charge d'une contraception, sans précision	Z52.00	Donneur de sang entier
Z31.5	Conseil génétique	Z52.01	Donneur de cellules souches
Z31.6	Conseils et avis généraux en matière de procréation	Z52.08	Donneur d'autres composants du sang
Z31.8	Autres mesures procréatives	Z52.3	Donneur de moelle osseuse
Z31.9	Mesure procréative, sans précision	Z52.4	Donneur de rein
Z33	Grossesse constatée fortuitement	Z52.5	Donneur de cornée
Z40.08	Opération prophylactique pour facteur de risque de tumeurs malignes: Autres	Z52.6	Donneur de foie
Z40.8	Autres opérations prophylactiques	Z52.7	Donneur de cœur
Z40.9	Opération prophylactique, sans précision	Z52.80	Donneur de poumons
Z41.8	Autres thérapies sans raison médicale	Z52.88	Donneur d'autres organes et tissus
Z41.9	Thérapie sans raison médicale, sans précision	Z52.9	Donneur d'organe ou de tissu non précisés
Z43.80	Surveillance d'une thoracostomie	Z53	Sujets ayant recours aux services de santé pour des actes médicaux spécifiques, non effectués
Z43.88	Surveillance d'autres stomies	Z54.0	Convalescence après intervention chirurgicale
Z43.9	Surveillance d'une stomie non précisée	Z54.1	Convalescence après radiothérapie
Z44.2	Mise en place et ajustement d'un œil artificiel	Z54.2	Convalescence après chimiothérapie
Z44.8	Mise en place et ajustement d'autres appareils de prothèse externe	Z54.3	Convalescence après psychothérapie
Z44.9	Mise en place et ajustement d'un appareil de prothèse externe non précisé	Z54.4	Convalescence après traitement d'une fracture
Z45.02	Adaptation et manipulation d'un système d'assistance cardiaque	Z54.7	Convalescence après traitements combinés
Z45.1	Ajustement et entretien d'une pompe à perfusion	Z54.8	Convalescence après un autre traitement
Z45.20	Adaptation et manipulation d'un système de cathéter vasculaire à demeure implanté chirurgicalement	Z54.9	Convalescence après un traitement non précisé
Z45.29	Adaptation et manipulation d'un autre accès vasculaire, non précisé	Z55	Difficultés liées à l'éducation et à l'alphabetisation
Z45.3	Ajustement et entretien d'une prothèse auditive implantée	Z56	Difficultés liées à l'emploi et au chômage
Z45.80	Adaptation et manipulation d'un neurostimulateur	Z57	Exposition professionnelle à des facteurs de risque
Z45.81	Contrôle des paramètres de fonctionnement d'un stimulateur diaphragmatique	Z58	Difficultés liées à l'environnement physique
Z45.82	Contrôle des paramètres de fonctionnement d'une pompe à médicaments	Z59	Difficultés liées au logement et aux conditions économiques
Z45.84	Adaptation et manipulation d'un extenseur bronchique	Z60	Difficultés liées à l'environnement social
Z45.85	Adaptation et manipulation d'un extenseur trachéal	Z61	Difficultés liées à une enfance malheureuse
Z45.88	Adaptation et manipulation d'autres appareils médicaux implantés	Z62	Autres difficultés liées à l'éducation
Z45.9	Ajustement et entretien d'une prothèse interne non précisée	Z63	Autres difficultés liées à l'entourage immédiat, y compris la situation familiale
Z46.0	Mise en place et ajustement de lunettes et verres de contact	Z64.8	Autres difficultés liées à certaines circonstances psychosociales
Z46.1	Mise en place et ajustement d'un appareil auditif	Z65	Difficultés liées à d'autres situations psycho-sociales
Z46.2	Mise en place et ajustement d'autres appareils en rapport avec le système nerveux et les organes des sens	Z70	Conseils relatifs aux attitudes, comportement et orientation en matière de sexualité
Z46.3	Mise en place et ajustement d'une prothèse dentaire	Z71	Sujets en contact avec les services de santé pour d'autres conseils et avis médicaux, non classés ailleurs
Z46.4	Mise en place et ajustement d'un appareil orthodontique	Z72.0	Difficultés liées à: la consommation d'alcool, de tabac, de médicaments ou de drogues
Z46.8	Mise en place et ajustement d'autres appareils précisés	Z72.8	Autres difficultés liées au mode de vie
Z46.9	Mise en place et ajustement d'un appareil, sans précision	Z72.9	Difficulté liée au mode de vie, sans précision
Z48.0	Surveillance des sutures et pansements chirurgicaux	Z73	Difficultés liées à l'orientation de son mode de vie
Z48.8	Autres soins de contrôle chirurgicaux précisés	Z74.0	Difficultés liées à: dépendance due à une mobilité restreinte
		Z74.1	Difficultés liées à: besoin d'assistance et de soins d'hygiène
		Z74.2	Difficultés liées à: besoin d'assistance à domicile, aucun autre membre du foyer n'étant capable d'assurer les soins
		Z74.3	Difficultés liées à: Besoin d'une surveillance permanente
		Z74.8	Autres difficultés liées à une dépendance envers la personne qui donne les soins

Z74.9	Difficulté liée à une dépendance envers la personne qui donne les soins, sans précision	Z84.1	Antécédents familiaux de maladies rénales et de l'uretère
Z75.2	Autre période d'attente pour investigation et traitement	Z84.2	Antécédents familiaux d'autres maladies de l'appareil génito-urinaire
Z75.60	Inscription pour transplantation d'organe sans niveau d'urgence HU (High Urgency): Rein	Z84.3	Antécédents familiaux de consanguinité
Z75.64	Inscription pour transplantation d'organe sans niveau d'urgence HU (High Urgency): Rein-pancréas	Z84.8	Antécédents familiaux d'autres affections précisées
Z75.65	Inscription pour transplantation d'organe sans niveau d'urgence HU (High Urgency): Pancréas	Z86.0	Antécédents personnels d'autres tumeurs
Z75.66	Inscription pour transplantation d'organe sans niveau d'urgence HU (High Urgency): Intestin grêle	Z86.1	Antécédents personnels de maladies infectieuses et parasitaires
Z75.67	Inscription pour transplantation d'organe sans niveau d'urgence HU (High Urgency): Foie [hépatique]	Z86.2	Antécédents personnels de maladies du sang et des organes hématopoïétiques et de certains troubles du système immunitaire
Z75.68	Inscription pour transplantation d'organe sans niveau d'urgence HU (High Urgency): Autres organes	Z86.3	Antécédents personnels de maladies endocriniennes, nutritionnelles et métaboliques
Z75.69	Inscription pour transplantation d'organe sans niveau d'urgence HU (High Urgency): Organe non précisé	Z86.4	Antécédents personnels d'abus de substances psycho-actives
Z75.70	Inscription pour transplantation d'organe au niveau d'urgence HU (High Urgency): Rein	Z86.5	Antécédents personnels d'autres troubles mentaux et du comportement
Z75.74	Inscription pour transplantation d'organe au niveau d'urgence HU (High Urgency): Rein-pancréas	Z86.6	Antécédents personnels de maladies du système nerveux et des organes des sens
Z75.75	Inscription pour transplantation d'organe au niveau d'urgence HU (High Urgency): Pancréas	Z86.7	Antécédents personnels de maladies de l'appareil circulatoire
Z75.76	Inscription pour transplantation d'organe au niveau d'urgence HU (High Urgency): Intestin grêle	Z87.0	Antécédents personnels de maladies de l'appareil respiratoire
Z75.77	Inscription pour transplantation d'organe au niveau d'urgence HU (High Urgency): Foie [hépatique]	Z87.1	Antécédents personnels de maladies de l'appareil digestif
Z75.78	Inscription pour transplantation d'organe au niveau d'urgence HU (High Urgency): Autres organes	Z87.2	Antécédents personnels de maladies de la peau et du tissu cellulaire sous-cutané
Z75.79	Inscription pour transplantation d'organe au niveau d'urgence HU (High Urgency): Organe non précisé	Z87.3	Antécédents personnels de maladies du système ostéo-articulaire, des muscles et du tissu conjonctif
Z75.8	Autres difficultés liées aux installations médicales et autres soins de santé	Z87.4	Antécédents personnels de maladies de l'appareil génito-urinaire
Z75.9	Difficulté liée aux installations médicales et autres soins de santé, sans précision	Z87.5	Antécédents personnels de complications de la grossesse, de l'accouchement et de la puerpéralité
Z76.0	Renouvellement d'une ordonnance	Z87.6	Antécédents personnels de certaines affections dont l'origine se situe dans la période périnatale
Z76.1	Surveillance médicale et soins médicaux des enfants trouvés	Z87.7	Antécédents personnels de malformations congénitales et anomalies chromosomiques
Z76.2	Surveillance médicale et soins médicaux d'autres nourrissons et enfants en bonne santé	Z87.8	Antécédents personnels d'autres états précisés
Z76.3	Personne en bonne santé accompagnant un sujet malade	Z88.0	Antécédents personnels d'allergie à la pénicilline
Z76.4	Autres pensionnaires d'établissements de soins	Z88.1	Antécédents personnels d'allergie à d'autres antibiotiques
Z76.8	Sujet ayant recours aux services de santé dans d'autres circonstances précisées	Z88.2	Antécédents personnels d'allergie aux sulfamides
Z76.9	Sujet ayant recours aux services de santé dans des circonstances non précisées	Z88.3	Antécédents personnels d'allergie à d'autres agents anti-infectieux
Z80.0	Antécédents familiaux de tumeur maligne des organes digestifs	Z88.4	Antécédents personnels d'allergie aux anesthésiques
Z80.1	Antécédents familiaux de tumeur maligne de la trachée, des bronches et des poumons	Z88.5	Antécédents personnels d'allergie aux narcotiques
Z80.2	Antécédents familiaux de tumeur maligne des autres organes respiratoires et intrathoraciques	Z88.6	Antécédents personnels d'allergie aux analgésiques
Z80.5	Antécédents familiaux de tumeur maligne des voies urinaires	Z88.7	Antécédents personnels d'allergie aux sérum et vaccin
Z80.6	Antécédents familiaux de leucémie	Z88.8	Antécédents personnels d'allergie à d'autres médicaments et substances biologiques
Z80.7	Antécédents familiaux d'autres tumeurs des tissus lymphoïde, hématopoïétique et apparentés	Z88.9	Antécédents personnels d'allergie à un médicament et une substance biologique, sans précision
Z80.8	Antécédents familiaux de tumeur maligne d'autres systèmes et organes	Z89.0	Absence acquise de doigt(s) [y compris le pouce], unilatérale
Z80.9	Antécédent familial de tumeur maligne, sans précision	Z89.1	Absence acquise de main et poignet
Z81	Antécédents familiaux de troubles mentaux et du comportement	Z89.2	Absence acquise d'un membre supérieur au-dessus du poignet
Z82	Antécédents familiaux de certaines incapacités et maladies chroniques conduisant à l'invalidité	Z89.3	Absence acquise des deux membres supérieurs [tout niveau]
Z83.1	Antécédents familiaux de maladies infectieuses et parasitaires	Z89.4	Absence acquise de pied et cheville
Z83.2	Antécédents familiaux de maladies du sang et des organes hématopoïétiques et de certains troubles du système immunitaire	Z89.5	Absence acquise d'un membre inférieur, au niveau du genou ou au-dessous
Z83.3	Antécédents familiaux de diabète sucré	Z89.6	Absence acquise d'un membre inférieur, au-dessus du genou
Z83.4	Antécédents familiaux d'autres maladies endocriniennes, nutritionnelles et métaboliques	Z89.7	Absence acquise des deux membres inférieurs [tout niveau, sauf orteils seuls]
Z83.5	Antécédents familiaux de troubles de la vue et de l'audition	Z89.8	Absence acquise à la fois de membres supérieurs et inférieurs [tout niveau]
Z83.6	Antécédents familiaux de maladies de l'appareil respiratoire	Z89.9	Absence acquise de membre, sans précision
Z83.7	Antécédents familiaux de maladies de l'appareil digestif	Z90.0	Absence acquise d'une partie de la tête et du cou
Z84.0	Antécédents familiaux de maladies de la peau et du tissu cellulaire sous-cutané	Z90.4	Absence acquise d'autres parties de l'appareil digestif
		Z90.6	Absence acquise d'autres organes des voies urinaires
		Z90.7	Absence acquise d'organe(s) génital(aux)
		Z90.8	Absence acquise d'autres organes
		Z91.0	Antécédents personnels d'allergie, autre qu'à des médicaments et des substances biologiques
		Z91.1	Antécédents personnels de non-observance d'un traitement médical et d'un régime
		Z91.8	Antécédents personnels d'autres facteurs de risque précisés, non classés ailleurs
		Z92.1	Antécédents personnels d'utilisation (actuelle) à long terme d'anticoagulants

Z92.2	Antécédents personnels d'utilisation (actuelle) à long terme d'autres médicaments	Z96.3	Présence d'un larynx artificiel
Z92.3	Antécédents personnels d'irradiation	Z96.4	Présence d'implants endocriniens
Z92.4	Antécédents personnels d'intervention chirurgicale importante, non classée ailleurs	Z96.5	Présence d'implants maxillaires et sur racines dentaires
Z92.6	Antécédents personnels de chimiothérapie pour tumeur	Z96.7	Présence d'autres implants osseux et tendineux
Z92.8	Antécédents personnels d'autres traitements médicaux	Z96.80	Présence d'un extenseur bronchique
Z92.9	Antécédents personnels de traitement médical, sans précision	Z96.81	Présence d'un extenseur trachéal
Z93.0	Trachéostomie	Z96.88	Présence d'autres implants fonctionnels précisés
Z93.1	Gastrostomie	Z97.8	Présence d'autres appareils précisés
Z93.2	Iléostomie	Z98.0	Dérivation intestinale et anastomose
Z93.3	Colostomie	Z98.1	Arthrodèse
Z93.4	Autres stomies de l'appareil digestif	Z98.2	Présence d'un appareil de drainage du liquide céphalo-rachidien
Z93.5	Cystostomie	Z98.8	Autres états post-chirurgicaux précisés
Z93.6	Autres stomies de l'appareil urinaire	Z99.0	Dépendance de longue durée envers un aspirateur
Z93.80	Existence d'une thoracostomie	Z99.1	Dépendance de longue durée envers un respirateur
Z93.88	Existence d'autres stomies	Z99.2	Dépendance de longue durée envers une dialyse en cas d'insuffisance rénale
Z93.9	Stomie, sans précision	Z99.3	Dépendance de longue durée envers un fauteuil roulant
Z94.9	Greffe d'organe et de tissu, sans précision	Z99.4	Dépendance de longue durée envers un cœur artificiel
Z95.1	Présence d'un pontage aorto-coronaire	Z99.8	Dépendance de longue durée envers d'autres appareils de soutien, appareils médicaux ou appareils auxiliaires
Z95.5	Présence d'implant et de greffe vasculaires coronaires	Z99.9	Dépendance de longue durée envers un appareil de soutien, appareil médical ou appareil auxiliaire non précisé
Z96.2	Présence d'implants otologiques et audiolologiques		

ADRG Z01**Procédures opératoires lors d'autres circonstances induisant une mise à contribution de la santé publique**

Procédure opératoire

DRG Z01Z**Procédures opératoires lors d'autres circonstances induisant une mise à contribution de la santé publique****ADRG Z02****Don de foie (par une personne vivante)**

Diagnostic principal dans le tableau Z02-1 et procédure dans le tableau Z02-2

DRG Z02Z**Don de foie (par une personne vivante)****diagnostic principal Z02-1**

Z52.6 Donneur de foie

procédure Z02-2

50.2c.11↔	Bisegmentectomie, par chirurgie ouverte, pour don d'organe par une personne vivante	50.2c.14↔	Hémihépatectomie gauche, par laparoscopie, pour don d'organe par une personne vivante
50.2c.12↔	Bisegmentectomie, par laparoscopie, pour don d'organe par une personne vivante	50.2c.15↔	Hémihépatectomie droite, par chirurgie ouverte, pour don d'organe par une personne vivante
50.2c.13↔	Hémihépatectomie gauche, par chirurgie ouverte, pour don d'organe par une personne vivante	50.2c.16↔	Hémihépatectomie droite, par laparoscopie, pour don d'organe par une personne vivante

ADRG Z03**Don de rein (par une personne vivante)**

Diagnostic principal dans le tableau Z03-1 et procédure dans le tableau Z03-2

DRG Z03Z**Don de rein (par une personne vivante)****diagnostic principal Z03-1**

Z52.4 Donneur de rein

procédure Z03-2

55.51.00↔ Néphro-urétérectomie SAP
55.51.01↔ Néphro-urétérectomie, sauf pour greffe

55.51.02↔ Néphrectomie pour transplantation d'organe d'un donneur vivant
55.51.99↔ Néphro-urétérectomie, autre

ADRG Z43**Prélèvement de moelle osseuse pour autogreffe ou allogreffe**

Procédure dans le tableau Z43-1

DRG Z43Z**Prélèvement de moelle osseuse pour autogreffe ou allogreffe****procédure Z43-1**

41.0a.11‡↔ Prélèvement de cellules souches hématopoïétiques dans la moelle osseuse, autologue
41.0a.12‡↔ Prélèvement de cellules souches hématopoïétiques dans la moelle osseuse, allogène, donneur apparenté, HLA identique
41.0a.13‡↔ Prélèvement de cellules souches hématopoïétiques dans la moelle osseuse, allogène, donneur apparenté, non HLA identique

41.0a.14‡↔ Prélèvement de cellules souches hématopoïétiques dans la moelle osseuse, allogène, donneur non apparenté, HLA identique
41.0a.15‡↔ Prélèvement de cellules souches hématopoïétiques dans la moelle osseuse, allogène, donneur non apparenté, non HLA identique

ADRG Z64**Autres facteurs influant sur l'état de santé et suivi thérapeutique après la conclusion du traitement**

Diagnostic principal dans le tableau Z64-1

DRG Z64Z**Autres facteurs influant sur l'état de santé et suivi thérapeutique après la conclusion du traitement****diagnostic Z64-1**

E34.4	Haute stature constitutionnelle	R46.7	Prolixité et détails masquant les raisons de la consultation et gênant le contact
Q92.0	Trisomie d'un chromosome entier, non-disjonction méiotique	R46.8	Autres symptômes et signes relatifs à l'apparence et au comportement
Q92.1	Trisomie d'un chromosome entier, mosaïque chromosomique (non-disjonction mitotique)	Z01.0	Examen des yeux et de la vision
Q92.2	Trisomie partielle majeure	Z01.1	Examen des oreilles et de l'audition
Q92.3	Trisomie partielle mineure	Z01.2	Examen dentaire
Q92.4	Duplications vues seulement à la prométophase	Z01.3	Mesure de la tension artérielle
Q92.5	Duplications avec autres réarrangements complexes	Z01.5	Tests cutanés de diagnostic et de sensibilisation
Q92.6	Chromosomes marqueurs supplémentaires	Z01.88	Autres examens spéciaux non précisés
Q92.7	Triploïdie et polyploïdie	Z02	Examen médical et prise de contact à des fins administratives
Q92.8	Autres trisomies et trisomies partielles précisées des autosomes	Z03.6	Mise en observation pour suspicion d'effet toxique de substances ingérées
Q92.9	Trisomie et trisomie partielle des autosomes, sans précision	Z03.8	Mise en observation pour suspicion d'autres maladies
Q95.0	Translocation ou insertion équilibrée chez un sujet normal	Z03.9	Mise en observation pour suspicion de maladie, sans précision
Q95.1	Inversion chromosomique chez un sujet normal	Z04.8	Examen et mise en observation pour d'autres raisons précisées
Q95.2	Réarrangement autosomique équilibré chez un sujet anormal	Z08.0	Examen de contrôle après traitement chirurgical d'une tumeur maligne
Q95.3	Réarrangement sexuel/autosomique équilibré chez un sujet anormal	Z08.1	Examen de contrôle après radiothérapie pour tumeur maligne
Q95.4	Sujet avec marqueur d'hétérochromatine	Z08.2	Examen de contrôle après chimiothérapie pour tumeur maligne
Q95.5	Sujet avec site autosomique fragile	Z08.7	Examen de contrôle après traitements combinés pour tumeur maligne
Q95.8	Autres réarrangements équilibrés et marqueurs structurels	Z08.8	Examen de contrôle après d'autres traitements pour tumeur maligne
Q95.9	Réarrangement équilibré et marqueur structurel, sans précision	Z08.9	Examen de contrôle après traitement pour tumeur maligne, sans précision
R26.3	Immobilité	Z09.0	Examen de contrôle après traitement chirurgical d'autres affections
R45.2	Tristesse	Z09.1	Examen de contrôle après radiothérapie pour d'autres affections
R45.3	Découragement et apathie	Z09.2	Examen de contrôle après chimiothérapie pour d'autres affections
R45.5	Hostilité	Z09.3	Examen de contrôle après psychothérapie
R45.6	Violence physique	Z09.4	Examen de contrôle après traitement d'une fracture
R45.8	Autres symptômes et signes relatifs à l'humeur	Z09.7	Examen de contrôle après traitements combinés pour d'autres affections
R46.0	Hygiène personnelle très déficiente	Z09.80	Examen de suivi après transplantation d'organe
R46.1	Apparence personnelle bizarre		
R46.2	Comportement étrange et inexplicable		
R46.3	Suractivité		
R46.4	Lenteur et manque de réactivité		
R46.5	Caractère soupçonneux et évasif		
R46.6	Inquiétude et préoccupation exagérées pour les événements sources de tension		

Z09.88	Examen de suivi après autre traitement d'autres maladies	Z24.5	Nécessité d'une vaccination contre la rubéole seule
Z09.9	Examen de contrôle après traitement pour une affection, sans précision	Z24.6	Nécessité d'une vaccination contre l'hépatite virale
Z10	Examen général de routine d'une sous-population définie	Z25.0	Nécessité d'une vaccination contre les oreillons seuls
Z11	Examen spécial de dépistage de maladies infectieuses et parasitaires	Z25.1	Nécessité d'une vaccination contre la grippe
Z12.0	Examen spécial de dépistage de tumeur de l'estomac	Z25.8	Nécessité d'une vaccination contre d'autres maladies virales uniques précisées
Z12.1	Examen spécial de dépistage de tumeur de l'intestin	Z26.0	Nécessité d'une vaccination contre la leishmaniose
Z12.2	Examen spécial de dépistage de tumeur de l'appareil respiratoire	Z26.8	Nécessité d'une vaccination contre d'autres maladies infectieuses uniques précisées
Z12.3	Examen spécial de dépistage de tumeur du sein	Z26.9	Nécessité d'une vaccination contre une maladie infectieuse, sans précision
Z12.4	Examen spécial de dépistage de tumeur du col de l'utérus	Z27.0	Nécessité d'une vaccination contre le choléra et la typhoïde-paratyphoïde [choléra + TAB]
Z12.5	Examen spécial de dépistage de tumeur de la prostate	Z27.1	Nécessité d'une vaccination associée contre diphtérie-tétanos-coqueluche [DTCoq]
Z12.6	Examen spécial de dépistage de tumeur de la vessie	Z27.2	Nécessité d'une vaccination contre diphtérie-tétanos-coqueluche et typhoïde-paratyphoïde [DTCoq + TAB]
Z12.8	Examen spécial de dépistage de tumeurs d'autres localisations	Z27.3	Nécessité d'une vaccination contre diphtérie-tétanos-coqueluche et poliomyélite [DTCoq + polio]
Z12.9	Examen spécial de dépistage d'une tumeur, sans précision	Z27.4	Nécessité d'une vaccination contre rougeole-oreillons-rubéole [ROR]
Z13.0	Examen spécial de dépistage de maladies du sang, des organes hématopoïétiques et de certains troubles du système immunitaire	Z27.8	Nécessité d'une vaccination contre d'autres associations de maladies infectieuses
Z13.1	Examen spécial de dépistage de diabète sucré	Z27.9	Nécessité d'une vaccination associée contre plusieurs maladies infectieuses, sans précision
Z13.2	Examen spécial de dépistage des troubles de la nutrition	Z28	Vaccination non faite
Z13.4	Examen spécial de dépistage de certains troubles du développement de l'enfance	Z29.0	Isolement
Z13.5	Examen spécial de dépistage des affections des yeux et des oreilles	Z29.1	Immunothérapie prophylactique
Z13.6	Examen spécial de dépistage des affections cardio-vasculaires	Z29.20	Chimiothérapie prophylactique locale
Z13.7	Examen spécial de dépistage des malformations congénitales et anomalies chromosomiques	Z29.21	Chimiothérapie prophylactique systémique
Z13.8	Examen spécial de dépistage d'autres maladies précisées	Z29.28	Autres mesures de chimiothérapie prophylactique
Z13.9	Examen spécial de dépistage, sans précision	Z29.8	Autres mesures prophylactiques précisées
Z20.0	Sujets en contact avec et exposés à des maladies infectieuses intestinales	Z29.9	Mesure prophylactique, sans précision
Z20.1	Sujets en contact avec et exposés à la tuberculose	Z30.0	Conseils et avis généraux concernant la contraception
Z20.2	Sujets en contact avec et exposés à des infections dont le mode de transmission est essentiellement sexuel	Z30.1	Mise en place d'un dispositif contraceptif (intra-utérin)
Z20.3	Sujets en contact avec et exposés à la rage	Z30.3	Extraction cataméniale
Z20.4	Sujets en contact avec et exposés à la rubéole	Z30.4	Surveillance de contraceptifs
Z20.5	Sujets en contact avec et exposés à l'hépatite virale	Z30.5	Surveillance d'un dispositif contraceptif (intra-utérin)
Z20.6	Sujets en contact avec et exposés au virus de l'immunodéficience humaine [VIH]	Z30.8	Autres prises en charge d'une contraception
Z20.7	Sujets en contact avec et exposés à la pédiculose, l'acariase et à d'autres infestations	Z30.9	Prise en charge d'une contraception, sans précision
Z20.8	Sujets en contact avec et exposés à d'autres maladies transmissibles	Z31.5	Conseil génétique
Z20.9	Sujets en contact avec et exposés à une maladie transmissible non précisée	Z31.6	Conseils et avis généraux en matière de procréation
Z22.0	Sujet porteur de typhoïde	Z31.8	Autres mesures procréatives
Z22.1	Sujet porteur d'autres maladies intestinales infectieuses	Z31.9	Mesure procréative, sans précision
Z22.2	Sujet porteur de diphtérie	Z40.08	Opération prophylactique pour facteur de risque de tumeurs malignes: Autres
Z22.3	Sujet porteur d'autres maladies bactériennes précisées	Z40.8	Autres opérations prophylactiques
Z22.4	Sujet porteur de maladies dont le mode de transmission est essentiellement sexuel	Z40.9	Opération prophylactique, sans précision
Z22.8	Sujet porteur d'autres maladies infectieuses	Z41.8	Autres thérapies sans raison médicale
Z22.9	Sujet porteur d'une maladie infectieuse, sans précision	Z41.9	Thérapie sans raison médicale, sans précision
Z23.0	Nécessité d'une vaccination contre le choléra seul	Z43.80	Surveillance d'une thoracostomie
Z23.1	Nécessité d'une vaccination contre la typhoïde-paratyphoïde seule [TAB]	Z43.88	Surveillance d'autres stomies
Z23.2	Nécessité d'une vaccination contre la tuberculose [BCG]	Z43.9	Surveillance d'une stomie non précisée
Z23.3	Nécessité d'une vaccination contre la peste	Z44.2	Mise en place et ajustement d'un œil artificiel
Z23.4	Nécessité d'une vaccination contre la tularémie	Z45.02	Adaptation et manipulation d'un système d'assistance cardiaque
Z23.5	Nécessité d'une vaccination contre le tétanos seul	Z45.1	Ajustement et entretien d'une pompe à perfusion
Z23.6	Nécessité d'une vaccination contre la diphtérie seule	Z45.20	Adaptation et manipulation d'un système de cathéter vasculaire à demeure implanté chirurgicalement
Z23.7	Nécessité d'une vaccination contre la coqueluche seule	Z45.29	Adaptation et manipulation d'un autre accès vasculaire, non précisé
Z23.8	Nécessité d'une vaccination contre d'autres maladies bactériennes uniques	Z45.3	Ajustement et entretien d'une prothèse auditive implantée
Z24.0	Nécessité d'une vaccination contre la poliomyélite	Z45.80	Adaptation et manipulation d'un neurostimulateur
Z24.1	Nécessité d'une vaccination contre l'encéphalite virale transmise par les arthropodes	Z45.81	Contrôle des paramètres de fonctionnement d'un stimulateur diaphragmatique
Z24.2	Nécessité d'une vaccination contre la rage	Z45.82	Contrôle des paramètres de fonctionnement d'une pompe à médicaments
Z24.3	Nécessité d'une vaccination contre la fièvre jaune	Z45.84	Adaptation et manipulation d'un extenseur bronchique
Z24.4	Nécessité d'une vaccination contre la rougeole seule	Z45.85	Adaptation et manipulation d'un extenseur trachéal
		Z45.88	Adaptation et manipulation d'autres appareils médicaux implantés
		Z45.9	Ajustement et entretien d'une prothèse interne non précisée

Z46.0	Mise en place et ajustement de lunettes et verres de contact	Z76.2	Surveillance médicale et soins médicaux d'autres nourrissons et enfants en bonne santé
Z46.1	Mise en place et ajustement d'un appareil auditif	Z76.4	Autres pensionnaires d'établissements de soins
Z46.2	Mise en place et ajustement d'autres appareils en rapport avec le système nerveux et les organes des sens	Z76.8	Sujet ayant recours aux services de santé dans d'autres circonstances précisées
Z46.3	Mise en place et ajustement d'une prothèse dentaire	Z76.9	Sujet ayant recours aux services de santé dans des circonstances non précisées
Z46.4	Mise en place et ajustement d'un appareil orthodontique	Z80.0	Antécédents familiaux de tumeur maligne des organes digestifs
Z46.8	Mise en place et ajustement d'autres appareils précisés	Z80.1	Antécédents familiaux de tumeur maligne de la trachée, des bronches et des poumons
Z46.9	Mise en place et ajustement d'un appareil, sans précision	Z80.2	Antécédents familiaux de tumeur maligne des autres organes respiratoires et intrathoraciques
Z48.0	Surveillance des sutures et pansements chirurgicaux	Z80.5	Antécédents familiaux de tumeur maligne des voies urinaires
Z51.6	Désensibilisation aux allergènes	Z80.6	Antécédents familiaux de leucémie
Z51.88	Autres traitements médicaux précisés	Z80.7	Antécédents familiaux d'autres tumeurs des tissus lymphoïde, hématopoïétique et apparentés
Z52.01	Donneur de cellules souches	Z80.8	Antécédents familiaux de tumeur maligne d'autres systèmes et organes
Z52.08	Donneur d'autres composants du sang	Z80.9	Antécédent familial de tumeur maligne, sans précision
Z52.3	Donneur de moelle osseuse	Z81	Antécédents familiaux de troubles mentaux et du comportement
Z52.4	Donneur de rein	Z82	Antécédents familiaux de certaines incapacités et maladies chroniques conduisant à l'invalidité
Z52.5	Donneur de cornée	Z83.1	Antécédents familiaux de maladies infectieuses et parasitaires
Z52.6	Donneur de foie	Z83.2	Antécédents familiaux de maladies du sang et des organes hématopoïétiques et de certains troubles du système immunitaire
Z52.7	Donneur de cœur	Z83.3	Antécédents familiaux de diabète sucré
Z52.80	Donneur de poumons	Z83.4	Antécédents familiaux d'autres maladies endocriniennes, nutritionnelles et métaboliques
Z52.88	Donneur d'autres organes et tissus	Z83.5	Antécédents familiaux de troubles de la vue et de l'audition
Z52.9	Donneur d'organe ou de tissu non précisés	Z83.6	Antécédents familiaux de maladies de l'appareil respiratoire
Z53	Sujets ayant recours aux services de santé pour des actes médicaux spécifiques, non effectués	Z83.7	Antécédents familiaux de maladies de l'appareil digestif
Z65	Difficultés liées à d'autres situations psycho-sociales	Z84.0	Antécédents familiaux de maladies de la peau et du tissu cellulaire sous-cutané
Z71	Sujets en contact avec les services de santé pour d'autres conseils et avis médicaux, non classés ailleurs	Z84.1	Antécédents familiaux de maladies rénales et de l'uretère
Z72.8	Autres difficultés liées au mode de vie	Z84.2	Antécédents familiaux d'autres maladies de l'appareil génito-urinaire
Z72.9	Difficulté liée au mode de vie, sans précision	Z84.3	Antécédents familiaux de consanguinité
Z73	Difficultés liées à l'orientation de son mode de vie	Z84.8	Antécédents familiaux d'autres affections précisées
Z74.0	Difficultés liées à: dépendance due à une mobilité restreinte		
Z74.1	Difficultés liées à: besoin d'assistance et de soins d'hygiène		
Z74.2	Difficultés liées à: besoin d'assistance à domicile, aucun autre membre du foyer n'étant capable d'assurer les soins		
Z74.3	Difficultés liées à: Besoin d'une surveillance permanente		
Z74.8	Autres difficultés liées à une dépendance envers la personne qui donne les soins		
Z74.9	Difficulté liée à une dépendance envers la personne qui donne les soins, sans précision		
Z76.0	Renouvellement d'une ordonnance		
Z76.1	Surveillance médicale et soins médicaux des enfants trouvés		

ADRG Z65**Troubles, symptômes, autres anomalies et suivi thérapeutique**

Diagnostic principal dans le tableau Z65-1

DRG Z65Z**Troubles, symptômes, autres anomalies et suivi thérapeutique****diagnostic Z65-1**

G93.3	Syndrome de fatigue	R23.1	Pâleur
P35.0	Syndrome de rubéole congénitale	R23.2	Rougeur
P83.3	Œdèmes, autres et sans précision, spécifiques du fœtus et du nouveau-né	R41.1	Amnésie antérograde
Q86.0	Syndrome d'alcoolisme fœtal (dysmorphique)	R41.2	Amnésie rétrograde
Q86.1	Syndrome fœtal dû à l'hydantoïne	R41.3	Autres formes d'amnésie
Q86.2	Dysmorphisme dû à la warfarine	R41.8	Symptômes et signes relatifs aux fonctions cognitives et à la conscience, autres et non précisés
Q86.80	Embryopathie due à la thalidomide	R52.0	Douleur aiguë
Q86.88	Autres syndromes congénitaux malformatifs dus à des causes exogènes connues	R52.1	Douleur chronique irréductible
Q87.4	Syndrome de Marfan	R52.2	Autres douleurs chroniques
Q89.4	Jumeaux soudés	R52.9	Douleur, sans précision
Q89.7	Malformations congénitales multiples, non classées ailleurs	R53	Malaise et fatigue
Q89.8	Autres malformations congénitales précisées	R60.0	Œdème localisé
Q89.9	Malformation congénitale, sans précision	R60.1	Œdème généralisé
Q99.2	Chromosome X fragile	R60.9	Œdème, sans précision
Q99.9	Anomalie chromosomique, sans précision	R64	Cachexie
R18	Ascite	R68.0	Hypothermie, non associée à une baisse de la température ambiante
R23.0	Cyanose	R68.1	Symptômes non spécifiques propres au nourrisson

R68.8	Autres symptômes et signes généraux précisés	R87.1	Résultats anormaux de prélèvements effectués sur les organes génitaux de la femme: Taux anormal d'hormones
R70.0	Accélération de la vitesse de sédimentation	R87.2	Résultats anormaux de prélèvements effectués sur les organes génitaux de la femme: Taux anormal de drogues, autres substances médicamenteuses ou biologiquement actives
R70.1	Viscosité plasmatique anormale	R87.3	Résultats anormaux de prélèvements effectués sur les organes génitaux de la femme: Taux anormal de substances d'origine principalement non médicinale
R74.0	Augmentation des taux de transaminase et d'acide lactique déshydrogénase	R87.4	Résultats anormaux de prélèvements effectués sur les organes génitaux de la femme: Résultats immunologiques anormaux
R74.8	Anomalies d'autres taux d'enzymes sériques	R87.5	Résultats anormaux de prélèvements effectués sur les organes génitaux de la femme: Résultats microbiologiques anormaux
R74.9	Anomalie du taux d'un enzyme sérique, sans précision	R87.7	Résultats anormaux de prélèvements effectués sur les organes génitaux de la femme: Résultats histologiques anormaux
R78.1	Présence d'opiacé dans le sang	R87.8	Résultats anormaux de prélèvements effectués sur les organes génitaux de la femme: Autres résultats anormaux
R78.2	Présence de cocaïne dans le sang	R87.9	Résultats anormaux de prélèvements effectués sur les organes génitaux de la femme: Résultat anormal, sans précision
R78.3	Présence d'hallucinogène dans le sang	R89.0	Résultats anormaux de prélèvements effectués sur d'autres organes, appareils et tissus: Taux anormal d'enzymes
R78.4	Présence dans le sang d'autres substances susceptibles d'entraîner une dépendance	R89.1	Résultats anormaux de prélèvements effectués sur d'autres organes, appareils et tissus: Taux anormal d'hormones
R78.5	Présence d'une substance psychotrope dans le sang	R89.2	Résultats anormaux de prélèvements effectués sur d'autres organes, appareils et tissus: Taux anormal de drogues, autres substances médicamenteuses ou biologiquement actives
R78.6	Présence d'un produit stéroïdien dans le sang	R89.3	Résultats anormaux de prélèvements effectués sur d'autres organes, appareils et tissus: Taux anormal de substances d'origine principalement non médicinale
R78.7	Présence d'un taux anormalement élevé de métaux lourds dans le sang	R89.4	Résultats anormaux de prélèvements effectués sur d'autres organes, appareils et tissus: Résultats immunologiques anormaux
R78.8	Présence d'autres substances précisées non trouvées normalement dans le sang	R89.5	Résultats anormaux de prélèvements effectués sur d'autres organes, appareils et tissus: Résultats microbiologiques anormaux
R78.9	Présence d'une substance non trouvée normalement dans le sang, sans précision	R89.6	Résultats anormaux de prélèvements effectués sur d'autres organes, appareils et tissus: Résultats cytologiques anormaux
R79.0	Taux anormal de minéraux dans le sang	R89.7	Résultats anormaux de prélèvements effectués sur d'autres organes, appareils et tissus: Résultats histologiques anormaux
R79.8	Autres résultats anormaux précisés des examens chimiques du sang	R89.8	Résultats anormaux de prélèvements effectués sur d'autres organes, appareils et tissus: Autres résultats anormaux
R79.9	Résultat anormal des examens chimiques du sang, sans précision	R89.9	Résultats anormaux de prélèvements effectués sur d'autres organes, appareils et tissus: Résultat anormal, sans précision
R82.1	Myoglobinurie	R93.8	Résultats anormaux d'imagerie diagnostique d'autres parties du corps précisées
R82.6	Taux anormal dans les urines de substances d'origine principalement non médicinale	Z48.8	Autres soins de contrôle chirurgicaux précisés
R84.0	Résultats anormaux de prélèvements effectués sur l'appareil respiratoire et le thorax: Taux anormal d'enzymes	Z48.9	Soin de contrôle chirurgical, sans précision
R84.1	Résultats anormaux de prélèvements effectués sur l'appareil respiratoire et le thorax: Taux anormal d'hormones	Z51.4	Soins préparatoires pour traitement ultérieur, non classés ailleurs
R84.2	Résultats anormaux de prélèvements effectués sur l'appareil respiratoire et le thorax: Taux anormal de drogues, autres substances médicamenteuses ou biologiquement actives	Z51.83	Traitement de substitution aux opiacés
R84.3	Résultats anormaux de prélèvements effectués sur l'appareil respiratoire et le thorax: Taux anormal de substances d'origine principalement non médicinale	Z51.9	Soin médical, sans précision
R84.4	Résultats anormaux de prélèvements effectués sur l'appareil respiratoire et le thorax: Résultats immunologiques anormaux	Z94.9	Grefe d'organe et de tissu, sans précision
R84.5	Résultats anormaux de prélèvements effectués sur l'appareil respiratoire et le thorax: Résultats microbiologiques anormaux		
R84.6	Résultats anormaux de prélèvements effectués sur l'appareil respiratoire et le thorax: Résultats cytologiques anormaux		
R84.7	Résultats anormaux de prélèvements effectués sur l'appareil respiratoire et le thorax: Résultats histologiques anormaux		
R84.8	Résultats anormaux de prélèvements effectués sur l'appareil respiratoire et le thorax: Autres résultats anormaux		
R84.9	Résultats anormaux de prélèvements effectués sur l'appareil respiratoire et le thorax: Résultat anormal, sans précision		
R87.0	Résultats anormaux de prélèvements effectués sur les organes génitaux de la femme: Taux anormal d'enzymes		

ADRG Z66**Préparatifs pour don d'organe**

Diagnostic principal dans le tableau Z66-1

DRG Z66Z**Préparatifs pour don d'organe****diagnostic principal Z66-1**

Z00.5 Examen d'un donneur éventuel d'organe et de tissu

Fonctions globales

Procédure OR sans rapport

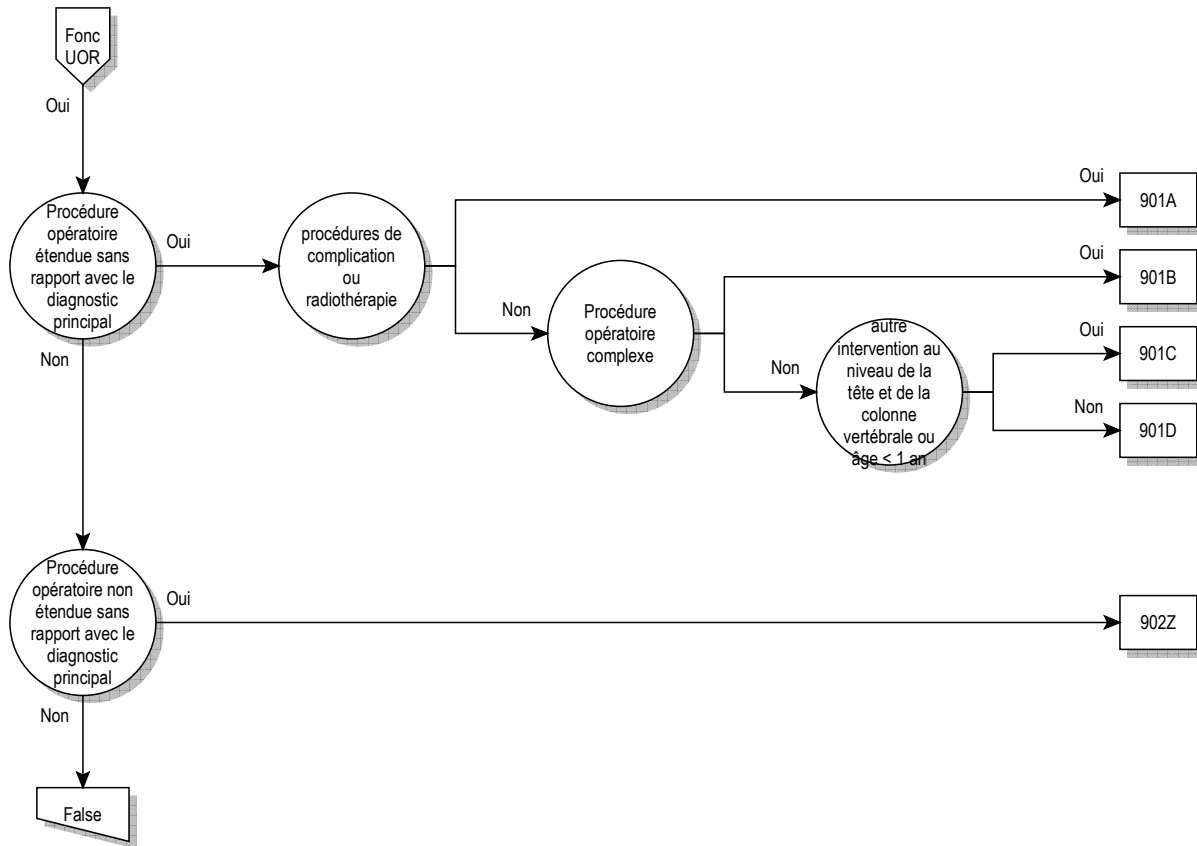

Fonc UOR

Procédure OR sans rapport

Procédure OR sans rapport

ADRG 901

Procédure opératoire étendue sans rapport avec le diagnostic principal

Chaque procédures opératoires à l'exception de tableau 901-1 et chaque procédures opératoires à l'exception de tableau 901-2

DRG 901A

Procédure opératoire étendue sans rapport avec le diagnostic principal avec procédures de complication ou radiothérapie

Procédures de complications ou procédure dans le tableau 901-2

DRG 901B

Procédure opératoire étendue sans rapport avec le diagnostic principal sans procédures de complication, sans radiothérapie, avec procédure opératoire complexe

Procédures opératoires complexes

DRG 901C

Procédure opératoire étendue sans rapport avec le diagnostic principal sans procédures de complication, sans radiothérapie, sans procédure opératoire complexe, avec autre intervention au niveau de la tête et de la colonne vertébrale ou âge < 1 an

Procédure dans le tableau 901-3 ou Âge < 1 ans

DRG 901D

Procédure opératoire étendue sans rapport avec le diagnostic principal sans procédures de complication, sans radiothérapie, sans procédure opératoire complexe, sans autre intervention au niveau de la tête et de la colonne vertébrale, âge > 0 an

procédure 901-1

02.91↔	Libération d'adhérences corticales	04.43.99↔	Libération du canal carpien, autre
03.6↔	Libération d'adhérences de moelle épinière et de racine nerveuse	04.44↔	Libération du canal tarsien
04.06.00↔	Autre excision de ganglion de nerf crânien ou périphérique, SAP	04.49.00↔	Autre lyse d'adhérences ou décompression de nerf ou de ganglion périphérique, SAP
04.06.10↔	Excision de ganglion intracrânien	04.49.10↔	Autre lyse d'adhérences ou décompression du plexus brachial
04.06.20↔	Excision d'autre ganglion périphérique	04.49.11↔	Autre lyse d'adhérences ou décompression de nerf de l'épaule
04.06.99↔	Autre excision de ganglion de nerf crânien ou périphérique, autre	04.49.12↔	Autre lyse d'adhérences ou décompression de nerf du bras
04.07.00↔	Autre excision ou avulsion de nerf crânien et périphérique, SAP	04.49.13↔	Autre lyse d'adhérences ou décompression de nerf de la main
04.07.10↔	Excision (prélèvement) de nerf pour greffe	04.49.14↔	Autre lyse d'adhérences ou décompression du plexus lombo-sacré, de l'aîne et du plancher pelvien
04.07.11↔	Ablation de greffon nerveux	04.49.15↔	Autre lyse d'adhérences ou décompression de nerf de la jambe
04.07.20↔	Autre excision ou avulsion de nerf intracrânien	04.49.16↔	Autre lyse d'adhérences ou décompression de nerf du pied
04.07.30↔	Autre excision ou avulsion de nerf cérébral extracrânien	04.49.99↔	Autre lyse d'adhérences ou décompression d'autre nerf ou de ganglion périphérique, autre
04.07.40↔	Autre excision ou avulsion du plexus brachial	04.93.00↔	Ablation d'électrode(s) de neurostimulateur périphérique, SAP
04.07.41↔	Autre excision ou avulsion de nerf de l'épaule	04.93.10↔	Ablation d'électrode(s) de neurostimulateur périphérique, électrode en baguette, système à une électrode
04.07.42↔	Autre excision ou avulsion de nerf du bras et de la main	04.93.11↔	Ablation d'électrode(s) de neurostimulateur périphérique, électrode en baguette, système à plusieurs électrodes
04.07.43↔	Autre excision ou avulsion de nerf du tronc et du membre inférieur	04.93.20↔	Ablation d'électrode(s) de neurostimulateur périphérique, électrode à plaque, système à une électrode
04.07.99↔	Autre excision ou avulsion de nerf crânien et périphérique, autre	04.93.21↔	Ablation d'électrode(s) de neurostimulateur périphérique, électrode à plaque, système à plusieurs électrodes
04.08.00↔	Fenestration des gaines du nerf optique, SAP	04.93.40↔	Enlèvement d'électrode du nerf vague
04.08.10↔	Autres opérations du nerf optique	04.93.99↔	Ablation d'électrode(s) de neurostimulateur périphérique, autre
04.08.99↔	Fenestration des gaines du nerf optique, autre	05.89↔	Autres opérations de nerf ou de ganglion sympathique
04.2x.00↔	Destruction de nerf et ganglion crânien et périphérique, SAP	05.9↔	Autres opérations du système nerveux
04.2x.10↔	Destruction de nerf et ganglion intracrânien	08.11.00↔	Biopsie de paupière, SAP
04.2x.20↔	Destruction de nerf crânien extracrânien	08.11.20↔	Biopsie ouverte de paupière
04.2x.30↔	Destruction du plexus brachial	08.11.99↔	Biopsie de paupière, autre
04.2x.31↔	Destruction de nerf de l'épaule	08.21↔	Excision de chalazion
04.2x.32↔	Destruction de nerf du bras et de la main	08.33↔	Correction de blépharoptose par résection ou avancement de muscle releveur ou d'aponévrose
04.2x.33↔	Destruction de nerf du tronc et du plexus lombo-sacré	08.38↔	Correction de rétraction de paupière
04.2x.34↔	Destruction de nerf de la jambe et du pied		
04.2x.39↔	Destruction d'autre nerf et ganglion périphérique		
04.2x.99↔	Destruction de nerf et ganglion crânien et périphérique, autre		
04.43.00↔	Libération du canal carpien, SAP		
04.43.10↔	Libération du canal carpien par endoscopie		

08.49.00↔	Autre réparation d'entropion et d'ectropion, SAP	13.92↔	Capsulotomie du cristallin
08.49.10↔	Autre réparation d'entropion et d'ectropion, opération des rétracteurs de la paupière	13.93↔	Fermeture de défaut du cristallin avec une colle tissulaire
08.49.11↔	Autre réparation d'entropion et d'ectropion, repositionnement d'une lamelle de paupière	13.99↔	Autres opérations du cristallin, autre
08.49.99↔	Autre réparation d'entropion et d'ectropion, autre	14.26↔	Destruction de lésion chorio-rétinienne par radiothérapie
08.52↔	Blépharorrhaphie	14.27↔	Destruction de lésion chorio-rétinienne par implant radioactif
08.70↔	Reconstruction de paupière, SAP	14.71.00↔	Ablation du corps vitré (par voie antérieure), SAP
08.71↔	Reconstruction de paupière impliquant le rebord palpébral, épaisseur partielle	14.71.10↔	Vitrectomie antérieure par la pars plana
08.72↔	Autre reconstruction de paupière, épaisseur partielle	14.71.19↔	Autre vitrectomie par la pars plana
08.73.00↔	Reconstruction de paupière impliquant le rebord palpébral, épaisseur complète, SAP	14.71.99↔	Ablation du corps vitré (par voie antérieure), autre
08.73.10↔	Plastie de glissement du rebord palpébral	14.72↔	Autre ablation du corps vitré
08.73.99↔	Reconstruction de paupière impliquant le rebord palpébral, épaisseur complète, autre	14.73.00↔	Vitrectomie mécanique par voie antérieure, SAP
08.74.00↔	Autre reconstruction de paupière, épaisseur complète, SAP	14.73.10↔	Vitrectomie mécanique (par voie antérieure), vitrectomie par la pars plana
08.74.10↔	Allongement de la paupière supérieure	14.73.19↔	Vitrectomie mécanique par autre voie antérieure
08.74.99↔	Autre reconstruction de paupière, épaisseur complète, autre	14.73.99↔	Vitrectomie mécanique (par voie antérieure), autre
08.82↔	Réparation de lacération de paupière impliquant le rebord, épaisseur partielle	14.74↔	Autre vitrectomie mécanique
08.83↔	Autre réparation de lacération de paupière, épaisseur partielle	14.79↔	Autres opérations du corps vitré
08.84↔	Réparation de lacération de paupière impliquant le rebord, épaisseur complète	14.9x.00↔	Autres opérations de rétine, choroïde et chambre postérieure, SAP
08.85↔	Autre réparation de lacération de paupière, épaisseur complète	14.9x.10↔	Autre opération de la rétine, rotation de la rétine
08.86↔	Rhytidectomie de paupière inférieure	14.9x.11↔	Implantation de prothèse épitréminienne
08.87↔	Rhytidectomie de paupière supérieure	14.9x.12↔	Changement de prothèse épitréminienne
08.89.10↔	Réparation de paupière, angle palpébral interne ou externe	14.9x.13↔	Ablation de prothèse épitréminienne
08.89.11↔	Réparation de paupière par suspension du sourcil	14.9x.14↔	Implantation de prothèse sous-rétinienne
08.89.12↔	Réparation de paupière par résection d'un prolapsus de graisse orbitaire	14.9x.15↔	Changement de prothèse sous-rétinienne
08.89.13↔	Réparation de paupière par surfaçage au laser	14.9x.16↔	Ablation de prothèse sous-rétinienne
08.89.14↔	Réparation de paupière par autre technique d'allongement de la paupière supérieure	14.9x.20↔	Fixation de plaque de marquage pour la radiothérapie sur la rétine, la choroïde et la chambre postérieure de l'oeil
08.89.15↔	Réparation de paupière par allongement de la paupière inférieure	14.9x.21↔	Ablation de plaque de marquage pour la radiothérapie de la rétine, la choroïde et la chambre postérieure de l'oeil
08.89.99↔	Autre réparation de paupière, autre	14.9x.22↔	Repositionnement d'applicateur radioactif sur la rétine, la choroïde et la chambre postérieure de l'oeil
09.20↔	Excision de glande lacrymale, SAP	14.9x.23↔	Ablation d'applicateur radioactif de la rétine, la choroïde et la chambre postérieure de l'oeil
09.21↔	Excision de lésion de glande lacrymale	14.9x.99↔	Autres opérations de rétine, choroïde et chambre postérieure, autre
09.22↔	Autre dacryoadénectomie partielle	20.01↔	Myringotomie avec insertion d'un drain
09.23↔	Dacryoadénectomie totale	21.04↔	Contrôle d'épistaxis, par ligature d'artères ethmoïdales
10.5x.00↔	Lyse d'adhérence de la conjonctive et de la paupière, SAP	21.05↔	Contrôle d'épistaxis, par ligature (transantrale) d'artère maxillaire
10.5x.10↔	Lyse d'adhérence de la conjonctive et de la paupière avec plastie conjonctivale	21.07↔	Contrôle d'épistaxis, par excision de muqueuse nasale et greffe cutanée de septum et de la paroi latérale du nez
10.5x.99↔	Lyse d'adhérence de la conjonctive et de la paupière, autre	21.09.10↔	Contrôle d'épistaxis, par ligature d'artère sphéno-palatine
10.6x.00↔	Réparation de lacération de la conjonctive, SAP	21.1↔	Incision du nez
10.6x.10↔	Réparation de lacération de la conjonctive, par suture	21.31.10↔	Excision locale de lésion intranasale, par abord intranasal
10.6x.99↔	Réparation de lacération de la conjonctive, autre	21.31.12↔	Destruction de lésion intranasale
12.33↔	Lyse de synéchie postérieure	21.32.10↔	Excision ou destruction locale d'autre lésion du nez, sans contrôle histographique
12.34↔	Lyse d'adhérence cornéo-vitréenne	21.32.11↔	Excision ou destruction locale d'autre lésion du nez, contrôlée par histographie
13.11↔	Extraction intracapsulaire de cristallin, par voie temporale inférieure	21.4x.00↔	Résection du nez, SAP
13.19↔	Autre extraction intracapsulaire de cristallin	21.4x.10↔	Résection du nez, partielle, sans contrôle histographique
13.2↔	Extraction extracapsulaire de cristallin, technique d'extraction linéaire	21.4x.11↔	Résection du nez, partielle, contrôlée par histographie
13.3↔	Extraction extracapsulaire de cristallin, aspiration simple (et irrigation)	21.4x.20↔	Résection du nez, subtotal, sans contrôle histographique
13.41↔	Phacoémulsification et aspiration de cataracte	21.4x.21↔	Résection du nez, subtotal, contrôlée par histographie
13.42↔	Phacofragmentation mécanique et aspiration de cataracte, voie postérieure	21.4x.30↔	Résection du nez, totale, sans contrôle histographique
13.43↔	Phacofragmentation mécanique et autre aspiration de cataracte	21.4x.31↔	Résection du nez, totale, contrôlée par histographie
13.51↔	Extraction extracapsulaire de cristallin, voie temporale inférieure	21.4x.99↔	Résection du nez, autre
13.59↔	Autre extraction extracapsulaire de cristallin	21.5↔	Résection submuqueuse du septum nasal
13.64↔	Discision de membrane secondaire [après cataracte]	21.61↔	Cautérisation turbinaire par diathermie ou cryochirurgie
13.65↔	Excision de membrane secondaire [après cataracte]	21.62↔	Fracture d'os turbiné
13.66↔	Fragmentation mécanique de membrane secondaire [après cataracte]	21.69.00↔	Autre turbinectomie, SAP
13.69↔	Autre extraction de cataracte	21.69.10↔	Turbinotomie et ablation des extrémités postérieures
13.8↔	Ablation de cristallin artificiel	21.69.11↔	Résection submuqueuse (turbinoplastie)
13.90↔	Opération du cristallin, NCA	21.69.12↔	Autres opérations du cornet nasal inférieur
13.91↔	Implantation de prothèse intraoculaire téléscopique	21.69.99↔	Autre turbinectomie, autre
		21.83.00↔	Reconstruction totale du nez, SAP
		21.83.10↔	Septorhinoplastie avec correction de cartilage ou d'os, avec transplant autologue local
		21.83.11↔	Septorhinoplastie avec correction de cartilage ou d'os, avec transplant autologue distal ou transplant allogène ou xénogène
		21.83.12↔	Septorhinoplastie avec correction d'os et de cartilage

21.83.20↔	Reconstruction totale du nez, avec implantation de matériel alloplastique	34.03↔	Réouverture de thoracotomie
21.83.99↔	Reconstruction totale du nez, autre	34.23.20↔	Biopsie ouverte de la paroi thoracique
21.84↔	Révision de rhinoplastie	34.3x.00↔	Excision ou destruction de lésion ou de tissu du médiastin, SAP
21.85↔	Rhinoplastie d'augmentation	34.3x.10↔	Excision de lésion ou de tissu du médiastin
21.86.00↔	Rhinoplastie limitée, SAP	34.3x.20↔	Résection de lésion ou de tissu du médiastin, SAP
21.86.10↔	Rhinoplastie limitée, nez externe	34.3x.21↔	Résection de lésion ou de tissu du médiastin, sans résection d'organe médiastinal
21.86.11↔	Rhinoplastie avec lambeau local ou distal	34.3x.22↔	Résection de lésion ou de tissu du médiastin, avec résection du poumon ou de la paroi thoracique
21.86.99↔	Rhinoplastie limitée, autre	34.3x.23↔	Résection de lésion ou de tissu du médiastin, avec résection partielle du péricarde
21.87↔	Autre rhinoplastie	34.3x.24↔	Résection de lésion ou de tissu du médiastin, avec endoprothèse vasculaire
21.88.00↔	Autre septoplastie, SAP	34.3x.25↔	Résection de lésion ou de tissu du médiastin, avec résection pulmonaire et endoprothèse vasculaire
21.88.10↔	Septoplastie, doublure	34.3x.26↔	Résection de lésion ou de tissu du médiastin, avec résection pulmonaire et résection partielle du péricarde
21.88.11↔	Septoplastie, réparation de perforation du septum nasal avec lambeau muqueux de glissement	34.3x.27↔	Résection de lésion ou de tissu du médiastin, avec résection partielle du péricarde et endoprothèse vasculaire
21.88.12↔	Septoplastie, correction sans résection	34.3x.28↔	Résection de lésion ou de tissu du médiastin, avec résection partielle du poumon et du péricarde et endoprothèse vasculaire
21.88.13↔	Septoplastie, correction avec résection	34.3x.29↔	Résection de lésion ou de tissu du médiastin, autre
21.88.14↔	Septoplastie, réparation de septum nasal avec transplant autologue local (plastie d'échange)	34.3x.30↔	Destruction de lésion ou de tissu du médiastin
21.88.15↔	Septoplastie, réparation de septum nasal avec transplant autologue distal ou transplant allogène ou xénogène	34.3x.99↔	Excision ou destruction de lésion ou de tissu du médiastin, autre
21.88.99↔	Autre septoplastie, autre	34.4x.00↔	Excision ou destruction de lésion de la paroi thoracique, SAP
21.89↔	Autre réparation et opération plastique du nez	34.4x.10↔	Excision de lésion de la paroi thoracique
21.91↔	Lyse d'adhérences du nez	34.4x.20↔	Résection partielle de lésion de la paroi thoracique, SAP
25.93↔	Lyse d'adhérences de la langue	34.4x.21↔	Résection partielle de lésion de la paroi thoracique, sans réparation
26.21↔	Marsupialisation de kyste de glande salivaire	34.4x.22↔	Résection partielle de lésion de la paroi thoracique, avec réparation
26.29.00↔	Autre excision de lésion de glande salivaire, SAP	34.4x.30↔	Résection de lésion de la paroi thoracique, résection complète du sternum, SAP
26.29.10↔	Destruction de glande salivaire, SAP	34.4x.31↔	Résection de lésion de la paroi thoracique, résection complète du sternum, sans réparation
26.29.99↔	Autre excision de lésion de glande salivaire, autre	34.4x.32↔	Résection de lésion de la paroi thoracique, résection complète du sternum, avec réparation
26.30↔	Sialoadénectomie, SAP	34.4x.40↔	Destruction de lésion de la paroi thoracique
26.31.00↔	Sialoadénectomie partielle, SAP	34.4x.99↔	Excision ou destruction de lésion de la paroi thoracique, autre
26.31.10↔	Parotidectomie partielle, sans monitoring facial peropératoire	34.85↔	Implantation d'un stimulateur diaphragmatique
26.31.11↔	Parotidectomie partielle, avec monitoring facial peropératoire	34.89.00↔	Autres opérations du diaphragme, SAP
26.31.99↔	Sialoadénectomie partielle, autre	34.89.10↔	Autres opérations du diaphragme, incision du diaphragme
26.32.00↔	Sialoadénectomie totale, SAP	34.89.99↔	Autres opérations du diaphragme, autre
26.32.10↔	Parotidectomie totale avec conservation du nerf facial, sans monitoring facial peropératoire	37.31.00↔	Péricardectomie, SAP
26.32.11↔	Parotidectomie totale avec conservation du nerf facial, avec monitoring facial peropératoire	37.31.10↔	Péricardectomie partielle
26.32.20↔	Parotidectomie totale avec résection et réparation du nerf facial	37.31.20↔	Péricardectomie totale
26.32.30↔	Résection totale de la glande sous-mandibulaire	37.31.30↔	Excision d'adhérences du péricarde
26.32.99↔	Sialoadénectomie totale, autre	37.31.99↔	Péricardectomie, autre
27.23.00↔	Biopsie de la lèvre, SAP	38.01↔	Incision de vaisseaux intracrâniens
27.23.99↔	Biopsie de la lèvre, autre	38.06.00↔	Incision d'artères abdominales, SAP
28.6↔	Excision de végétations adénoïdes, sans amygdalectomie	38.06.10↔	Incision d'artères viscérales, SAP
28.7x.00↔	Contrôle d'hémorragie après excision de végétations adénoïdes et amygdalectomie, SAP	38.06.11↔	Incision du tronc coeliaque
28.7x.10↔	Contrôle d'hémorragie après amygdalectomie	38.06.12↔	Incision de l'artère gastrique
28.7x.11↔	Contrôle d'hémorragie après excision de végétations adénoïdes	38.06.13↔	Incision de l'artère hépatique
28.7x.99↔	Contrôle d'hémorragie après excision de végétations adénoïdes et amygdalectomie, autre	38.06.14↔	Incision de l'artère splénique
29.54↔	Lyse d'adhérences pharyngiennes	38.06.15↔	Incision de l'artère rénale
30.01↔	Marsupialisation de kyste du larynx	38.06.16↔	Incision de l'artère mésentérique
30.09.00↔	Autre excision ou destruction de lésion ou de tissu du larynx, SAP	38.06.17↔	Incision de l'artère lombaire
30.09.10↔	Excision ou destruction de lésion ou de tissu du larynx, sans thyroïdectomie	38.06.18↔	Incision de l'artère iliaque
30.09.11↔	Décortication / stripping de corde vocale, sans thyroïdectomie	38.06.19↔	Incision d'artères viscérales, autre
30.09.20↔	Excision ou destruction de lésion ou de tissu du larynx par thyroïdectomie	38.06.99↔	Incision d'artères abdominales, autre
30.09.21↔	Décortication / stripping de corde vocale par thyroïdectomie	38.11↔	Endartériectomie de vaisseaux intracrâniens
30.09.99↔	Autre excision ou destruction de lésion ou de tissu du larynx, autre	38.21↔	Biopsie de vaisseau sanguin
30.21↔	Épiglottectomie	39.49.00↔	Autre révision après intervention vasculaire, SAP
30.22.00↔	Cordectomie, SAP	39.49.10↔	Révision d'anastomose vasculaire
30.22.10↔	Cordectomie endolaryngée	39.49.20↔	Révision d'implant vasculaire
30.22.11↔	Cordectomie par thyroïdectomie	39.49.21↔	Remplacement d'implant vasculaire
30.22.99↔	Cordectomie, autre	39.49.22↔	Ablation d'implant vasculaire
31.45↔	Biopsie ouverte de larynx ou de la trachée	39.49.30↔	Remplacement de conduit cardiaque
31.92↔	Lyse d'adhérences de trachée et de larynx	39.49.99↔	Autre révision après intervention vasculaire, autre
33.31↔	Destruction du nerf phrénique pour collapsothérapie du poumon	40.0↔	Incision de structures lymphatiques
33.33↔	Pneumopéritoine pour collapsus du poumon		

40.11.10↔	Biopsie ouverte (par incision) de ganglion lymphatique médiastinal, para-aortique, iliaque ou pelvien	48.82↔	Excision de tissu périrectal
40.11.11↔	Biopsie ouverte (par incision) de ganglion lymphatique cervical, supraclaviculaire, axillaire ou inguinal	49.02↔	Autre incision de tissu périanal
40.21.00↔	Excision de ganglion lymphatique cervical profond, SAP	49.03↔	Excision de lambeaux de peau périanales
40.21.10↔	Excision de ganglions et vaisseaux lymphatiques isolés, ganglion cervical non marqué	49.04↔	Autre excision de tissu périanal
40.21.11↔	Excision de ganglions et vaisseaux lymphatiques isolés, ganglion cervical marqué à l'aide d'un radio-isotope ou d'un colorant (lymphadénectomie de ganglion sentinelle)	49.39↔	Autre excision ou destruction locale de lésion ou de tissu de l'anus
40.21.99↔	Excision de ganglion lymphatique cervical profond, autre	49.43↔	Cautérisation d'hémorroïdes
40.23.00↔	Excision de ganglion lymphatique axillaire, SAP	49.44↔	Destruction d'hémorroïdes par cryothérapie
40.23.10↔	Excision de ganglion lymphatique axillaire, non marqué	49.45↔	Ligature d'hémorroïdes
40.23.11↔	Excision de ganglion lymphatique axillaire marqué à l'aide d'un radio-isotope ou d'un colorant (lymphadénectomie de ganglion sentinelle)	49.46.00↔	Excision d'hémorroïdes, SAP
40.23.99↔	Excision de ganglion lymphatique axillaire, autre	49.46.10↔	Excision d'hémorroïdes, hémorroïdopexie
40.24.00↔	Excision de ganglion lymphatique inguinal, SAP	49.46.11↔	Excision d'hémorroïdes, ligature d'artère hémorroïdale
40.24.10↔	Excision chirurgicale ouverte de ganglion lymphatique inguinal, non marqué	49.46.12↔	Excision d'hémorroïdes avec plastie réparatrice
40.24.11↔	Excision chirurgicale ouverte de ganglion lymphatique inguinal marqué à l'aide d'un radio-isotope ou d'un colorant (lymphadénectomie de ganglion sentinelle)	49.46.99↔	Excision d'hémorroïdes, autre
40.24.20↔	Excision de ganglion lymphatique inguinal, par laparoscopie	49.6↔	Excision de l'anus
40.24.99↔	Excision de ganglion lymphatique inguinal, autre	54.0x.00↔	Incision de la paroi abdominale, SAP
40.29.10↔	Excision de ganglion lymphatique médiastinal, SAP	54.0x.10↔	Incision de la paroi abdominale, drainage extrapéritonéal de la paroi abdominale
40.29.11↔	Excision chirurgicale ouverte de ganglion lymphatique médiastinal	54.0x.99↔	Incision de la paroi abdominale, autre
40.29.12↔	Excision de ganglion lymphatique médiastinal, par thoracoscopie	54.21.00↔	Laparoscopie, SAP
40.29.19↔	Excision de ganglion lymphatique médiastinal, autre	54.21.10↔	Laparoscopie, laparoscopie diagnostique
40.29.20↔	Excision de ganglion lymphatique para-aortique	54.21.30↔	Laparoscopie, laparoscopie avec drainage
40.29.30↔	Excision de ganglion lymphatique iliaque	54.21.99↔	Laparoscopie, autre
40.29.70↔	Excision de lymphangiome ou d'hygroma kystique	54.3x.00↔	Excision ou destruction de lésion ou tissu de la paroi abdominale ou de l'ombilic, SAP
40.29.80↔	Excision d'adénopathie abdominale, excision de plusieurs ganglions (avec biopsie du foie), SAP	54.3x.10↔	Omphaléctomie
40.29.81↔	Excision d'adénopathie abdominale, excision de plusieurs ganglions (avec biopsie du foie), chirurgie ouverte [laparotomie de stadification]	54.3x.19↔	Autre excision de lésion ou tissu de la paroi abdominale ou de l'ombilic
40.29.82↔	Excision d'adénopathie abdominale, excision de plusieurs ganglions (avec biopsie du foie), par laparoscopie [laparotomie de stadification]	54.3x.20↔	Destruction de lésion ou tissu de la paroi abdominale ou de l'ombilic
40.29.89↔	Excision d'adénopathie abdominale, excision de plusieurs ganglions (avec biopsie du foie), autre	54.3x.99↔	Excision ou destruction de lésion ou tissu de la paroi abdominale ou de l'ombilic, autre
40.29.99↔	Excision simple d'autre structure lymphatique, autre	54.51↔	Lyse d'adhérences péritonéales par laparoscopie
45.31↔	Autre excision locale de lésion du duodénum	54.59↔	Autre lyse d'adhérences péritonéales
45.32↔	Autre destruction de lésion du duodénum	56.0x.00↔	Désobstruction transurétrale de l'uretère et du bassinnet, SAP
45.33↔	Excision locale de lésion ou tissu de l'intestin grêle, sauf duodénum	56.0x.10↔	Désobstruction transurétrale de l'uretère et du bassinnet, extraction de calcul urinaire
45.34↔	Autre destruction de lésion d'intestin grêle, sauf duodénum	56.0x.11↔	Désobstruction transurétrale de l'uretère et du bassinnet, extraction de corps étranger
45.49↔	Autre destruction de lésion du gros intestin	56.0x.99↔	Désobstruction transurétrale de l'uretère et du bassinnet, autre
46.04↔	Résection de segment extériorisé de gros intestin	56.1x.00↔	Méatotomie urétérale, SAP
46.40↔	Révision de stoma intestinal, SAP	56.1x.10↔	Méatotomie urétérale percutanée transvésicale
46.43.00↔	Révision de stomie artificielle du gros intestin, SAP	56.1x.11↔	Méatotomie urétérale transurétrale
46.43.10↔	Plastie d'élargissement ou de resserrement de colostomie	56.1x.12↔	Méatotomie urétérale chirurgicale ouverte
46.43.11↔	Nouvelle implantation de colostomie	56.1x.99↔	Méatotomie urétérale, autre
46.43.12↔	Ablation de la partie avancée d'une colostomie	56.2x.00↔	Urétérotomie, SAP
46.43.20↔	Conversion d'une colostomie en stomie continente	56.2x.10↔	Urétérotomie percutanée transrénale
46.43.99↔	Autre révision de stomie artificielle du gros intestin, autre	56.2x.11↔	Urétérotomie percutanée transrénale avec extraction de calcul urinaire
47.11↔	Appendicectomie laparoscopique en passant	56.2x.20↔	Urétérotomie par urétérorénoscopie
47.19↔	Autre appendicectomie en passant	56.2x.30↔	Urétérotomie chirurgicale ouverte
48.35.00↔	Excision locale de lésion ou de tissu rectal, SAP	56.2x.40↔	Urétérotomie par laparoscopie
48.35.10↔	Résection locale d'anse rectale, excision sous-muqueuse ou en pleine épaisseur (locale, segmentaire) de lésion ou de tissu rectal, par endoscopie	56.2x.99↔	Urétérotomie, autre
48.35.11↔	Résection locale d'anse rectale, excision sous-muqueuse ou en pleine épaisseur (locale) de lésion ou de tissu rectal, par autre abord (transanal, microchirurgie endoscopique)	56.81↔	Lyse d'adhérences intraluminales de l'uretère
48.35.20↔	Thermoablation locale de lésion ou de tissu rectal	56.99.00↔	Autres opérations de l'uretère, SAP
48.35.21↔	Thérapie photodynamique de lésion ou de tissu rectal	56.99.10↔	Libération de l'uretère (pour exploration)
48.35.29↔	Autre destruction locale de lésion ou de tissu rectal	56.99.20↔	Révision chirurgicale ouverte d'opération de l'uretère
48.35.99↔	Excision locale de lésion ou de tissu rectal, autre	56.99.21↔	Révision d'opération de l'uretère, autre voie d'abord
		56.99.30↔	Autres opérations de l'uretère, traitement de l'insuffisance du méat urétéral par injection transurétrale
		56.99.31↔	Autres opérations de l'uretère, traitement de l'insuffisance du méat urétéral par injection chirurgicale ouverte
		56.99.32↔	Autres opérations de l'uretère, traitement de l'insuffisance du méat urétéral par injection, autre voie d'abord
		56.99.99↔	Autres opérations de l'uretère, autre
		57.12↔	Lyse d'adhérences intraluminales avec incision de la vessie
		57.41↔	Lyse transurétrale d'adhérences intraluminales
		57.49.00↔	Autre excision ou destruction transurétrale de lésion ou de tissu vésical, SAP
		57.49.11↔	Autre destruction transurétrale de lésion ou de tissu vésical
		57.49.12↔	Autre résection transurétrale de lésion ou de tissu vésical

57.49.99↔	Autre excision ou destruction transurétrale de lésion ou de tissu vésical, autre	64.93.10↔	Section d'adhérences du pénis, libération d'adhérences du prépuce
57.58↔	Excision ou destruction laparoscopique d'autre lésion ou de tissu de la vessie	64.93.99↔	Section d'adhérences du pénis, autre
57.59.00↔	Excision ou destruction ouverte d'autre lésion ou tissu vésical, SAP	64.95↔	Insertion ou remplacement de prothèse de pénis, non gonflable
57.59.10↔	Excision ou destruction ouverte d'autre lésion ou tissu vésical, excision chirurgicale ouverte	64.96↔	Ablation de prothèse interne de pénis
57.59.20↔	Excision ou destruction ouverte d'autre lésion ou tissu vésical, myectomie	64.97↔	Insertion ou remplacement de prothèse gonflable du pénis
57.59.99↔	Excision ou destruction ouverte d'autre lésion ou tissu vésical, autre	65.81.00↔	Adhésiolyse d'ovaire et de trompe de Fallope par laparoscopie, SAP
57.82↔	Fermeture de cystostomie	65.81.10↔	Adhésiolyse tubo-ovariennes du péritoine pelvien de la femme par laparoscopie
57.84.00↔	Fermeture d'autre fistule vésicale, SAP	65.81.99↔	Adhésiolyse d'ovaire et de trompe de Fallope par laparoscopie, autre
57.84.10↔	Fermeture chirurgicale ouverte de fistule vésico-vaginale par voie abdominale	65.89.00↔	Autre adhésiolyse d'ovaire et de trompe de Fallope, SAP
57.84.11↔	Fermeture de fistule vésico-vaginale par voie vaginale	65.89.10↔	Autre adhésiolyse d'ovaire et de trompe de Fallope, par chirurgie ouverte
57.84.12↔	Fermeture de fistule vésico-vaginale par voie transvésicale	65.89.11↔	Autre adhésiolyse d'ovaire et de trompe de Fallope, avec traitement microchirurgical
57.84.13↔	Fermeture de fistule vésico-vaginale par laparoscopie	65.89.12↔	Autre adhésiolyse tubo-ovariennes du péritoine pelvien de la femme, par chirurgie ouverte
57.84.20↔	Fermeture chirurgicale ouverte de fistule vésico-cutanée	65.89.13↔	Autre adhésiolyse tubo-ovariennes du péritoine pelvien de la femme, avec traitement microchirurgical
57.84.21↔	Fermeture de fistule vésico-cutanée par laparoscopie	65.89.99↔	Autre adhésiolyse d'ovaire et de trompe de Fallope, autre
57.84.99↔	Fermeture d'autre fistule vésicale, autre	66.a0↔	Destruction et occlusion des trompes de Fallope, SAP
57.89↔	Autre réparation de la vessie	66.a1↔	Destruction et occlusion des trompes de Fallope, par chirurgie ouverte
57.92↔	Dilatation du col de la vessie	66.a2↔	Destruction et occlusion des trompes de Fallope, par laparoscopie
58.0↔	Urétotomie	66.a3↔	Destruction et occlusion des trompes de Fallope, par voie vaginale
58.1↔	Méatotomie urétrale	66.a4↔	Destruction et occlusion des trompes de Fallope, par voie vaginale, assistée par laparoscopie
58.49.00↔	Autre réparation de l'urètre, SAP	66.a9↔	Destruction et occlusion des trompes de Fallope, autre
58.49.10↔	Réparation de l'urètre en un temps avec la peau du prépuce ou du pénis	67.2↔	Conisation du col utérin
58.49.11↔	Réparation de l'urètre en un temps avec la muqueuse buccale ou vésicale, autre reconstruction	67.31↔	Marsupialisation de kyste du col utérin
58.49.20↔	Réparation de l'urètre en deux temps (première séance) avec la peau du prépuce ou du pénis	67.32↔	Destruction de lésion du col utérin par cautérisation
58.49.21↔	Réparation de l'urètre en deux temps (première séance) avec la muqueuse buccale ou vésicale	67.33↔	Destruction de lésion du col utérin par cryochirurgie
58.49.29↔	Autre réparation de l'urètre en deux temps (première séance), autre reconstruction	67.34↔	Destruction de lésion ou de tissu du col utérin par électrocoagulation
58.49.30↔	Réparation de l'urètre en deux temps (deuxième séance), SAP	67.35↔	Destruction de lésion ou de tissu du col utérin par coagulation au laser
58.49.31↔	Réparation de l'urètre en deux temps (deuxième séance) avec la peau du prépuce ou du pénis	67.39↔	Autre excision ou destruction de lésion ou de tissu du col utérin
58.49.33↔	Réparation de l'urètre en deux temps (deuxième séance) avec la muqueuse buccale ou vésicale	68.23↔	Ablation d'endomètre
58.49.39↔	Réparation de l'urètre en deux temps (deuxième séance), autre	69.01↔	Dilatation et curetage utérin pour interruption de grossesse
58.49.40↔	Révision de réparation de l'urètre	69.09↔	Autre dilatation et curetage de l'utérus
58.49.99↔	Autre réparation de l'urètre, autre	69.51↔	Aspiration curetage d'utérus pour interruption de grossesse
58.6↔	Dilatation de l'urètre	69.59↔	Autre aspiration curetage de l'utérus
58.91↔	Incision de tissu périurétral	70.11↔	Hyménotomie
58.92↔	Excision de tissu périurétral	70.13↔	Lyse d'adhérences intraluminales du vagin
59.02↔	Autre lyse d'adhérences périrénales ou périurétérales	70.24.00↔	Biopsie vaginale, SAP
59.03.00↔	Lyse d'adhérences périrénales ou périurétérales par laparoscopie, SAP	70.24.20↔	Biopsie vaginale par incision
59.03.99↔	Lyse d'adhérences périrénales ou périurétérales par laparoscopie, autre	70.24.99↔	Biopsie vaginale, autre
59.11↔	Autre lyse d'adhérences périvésicales	70.31↔	Hyménectomie
59.12↔	Lyse d'adhérences périvésicales par laparoscopie	70.33.00↔	Excision ou destruction locale de lésion ou tissu du vagin, SAP
59.95↔	Fragmentation de calcul(s) urinaire(s) par ultra-sons	70.33.10↔	Destruction locale de lésion ou tissu du vagin, SAP
60.95↔	Dilatation transurétrale de l'urètre prostatique par ballonnet	70.33.11↔	Destruction locale de lésion ou tissu du vagin, par cautérisation
60.99.31↔	Insertion de stent dans l'urètre prostatique	70.33.12↔	Destruction locale de lésion ou tissu du vagin, par électrocoagulation
61.2↔	Excision d'hydrocèle (de la tunique vaginale)	70.33.13↔	Destruction locale de lésion ou tissu du vagin, par coagulation au laser
63.1↔	Excision de varicocèle et d'hydrocèle de cordon spermatique	70.33.14↔	Destruction locale de lésion ou tissu du vagin, par cryocoagulation
63.2↔	Excision de kyste de l'épididyme	70.33.99↔	Excision ou destruction locale de lésion ou tissu du vagin, autre
63.3↔	Excision d'autre lésion ou tissu du cordon spermatique et de l'épididyme	70.76↔	Hyménonraphie
63.94↔	Lyse d'adhérence du cordon spermatique	71.01↔	Lyse d'adhérences de la vulve
64.0↔	Circoncision	71.09↔	Autre incision de la vulve et du périnée
64.11.00↔	Biopsie du pénis, SAP	71.24↔	Excision ou autre destruction de la glande de Bartholin (kyste)
64.11.11↔	Biopsie du pénis par incision	71.29↔	Autres opérations de la glande de Bartholin
64.11.99↔	Biopsie du pénis, autre	71.3↔	Autre excision ou destruction locale de vulve et périnée
64.2↔	Excision ou destruction locale de lésion du pénis	71.4x.00↔	Opérations du clitoris, SAP
64.93.00↔	Section d'adhérences du pénis, SAP	71.4x.10↔	Réparation du clitoris (plastie «en accordéon»)
		71.4x.99↔	Opérations du clitoris, autre

71.71↔	Suture de lacération de vulve ou de périnée	78.29.11↔	Épiphysiodèse permanente, phalanges de la main
71.73↔	Construction de l'orifice vaginal	78.29.12↔	Épiphysiolyse thérapeutique, phalanges de la main
71.79↔	Autre réparation de la vulve et du périnée	78.29.19↔	Autre raccourcissement d'os, phalanges de la main
77.28.00↔	Ostéotomie cunéiforme, os du tarse et du métatarse, SAP	78.29.30↔	Épiphysiodèse temporaire, os du bassin
77.28.10↔	Ostéotomie cunéiforme, astragale	78.29.31↔	Épiphysiodèse permanente, os du bassin
77.28.20↔	Ostéotomie cunéiforme, calcaneum	78.29.32↔	Épiphysiolyse thérapeutique, os du bassin
77.28.30↔	Ostéotomie cunéiforme, autres os du tarse	78.29.39↔	Autre raccourcissement d'os du bassin
77.28.40↔	Ostéotomie cunéiforme, os du métatarse	78.29.40↔	Épiphysiodèse temporaire, phalanges du pied
77.28.99↔	Ostéotomie cunéiforme, os du tarse et du métatarse, autre	78.29.41↔	Épiphysiodèse permanente, phalanges du pied
77.29.00↔	Autre ostéotomie cunéiforme, autre site spécifié, sauf os de la face, SAP	78.29.42↔	Épiphysiolyse thérapeutique, phalanges du pied
77.29.10↔	Ostéotomie cunéiforme, phalanges de la main	78.29.49↔	Autre raccourcissement d'os, phalanges du pied
77.29.20↔	Ostéotomie cunéiforme, vertèbre	78.29.90↔	Épiphysiodèse temporaire d'autre os spécifié, sauf os de la face
77.29.30↔	Ostéotomie cunéiforme, os pelvien	78.29.91↔	Épiphysiodèse permanente d'autre os spécifié, sauf os de la face
77.29.40↔	Ostéotomie cunéiforme, phalanges du pied	78.29.92↔	Épiphysiolyse thérapeutique d'autre os spécifié, sauf os de la face
77.29.99↔	Autre ostéotomie cunéiforme, autre site spécifié, sauf os de la face, autre	78.29.99↔	Raccourcissement d'os, autre os spécifié, sauf os de la face, autre
77.38.00↔	Autre section osseuse, os du tarse et du métatarse, SAP	78.38.00↔	Allongement d'os, os du tarse et du métatarse, SAP
77.38.10↔	Ostéotomie de rotation d'os du tarse	78.38.10↔	Allongement d'os, calcaneum
77.38.11↔	Corticotomie et transport de segment d'os du tarse	78.38.19↔	Allongement d'os, autres os du tarse
77.38.12↔	Ostéotomie complexe (pluridimensionnelle) d'os du tarse (avec correction axiale)	78.38.20↔	Allongement d'os, os du métatarse
77.38.19↔	Autre section osseuse du tarse	78.38.99↔	Allongement d'os, os du tarse et du métatarse, autre
77.38.29↔	Autre section osseuse du métatarse	78.48↔	Autres réparations ou opérations plastiques osseuses, os du tarse et du métatarse
77.38.99↔	Autre section osseuse, os du tarse et du métatarse, autre	78.49.00↔	Autres réparations ou opérations plastiques osseuses, autre site spécifié, sauf os de la face, SAP
77.52↔	Exostosectomie d'hallux valgus et rigidus avec correction des tissus mous et arthrodèse	78.49.10↔	Autres réparations ou opérations plastiques osseuses, autre site spécifié, SAP
77.53↔	Autres exostosectomie d'hallux valgus et rigidus et correction des tissus mous	78.49.11↔	Autre réparation plastique de phalanges de la main
77.54↔	Cure de quintus varus, avec exostosectomie ou ostéotomie	78.49.12↔	Autre réparation plastique du bassin
77.56↔	Cure d'orteil en marteau	78.49.13↔	Autre réparation plastique de phalanges du pied
77.57↔	Cure d'orteil en griffe	78.49.19↔	Autres réparations ou opérations plastiques osseuses, autre site spécifié, autre
77.58↔	Autre excision, arthrodèse ou cure de déformation d'orteil	79.97↔	Opération de lésion osseuse traumatique, SAP, os du tarse et du métatarse
77.61.00↔	Excision locale de lésion ou de tissu osseux, clavicule, omoplate, côtes et sternum, SAP	79.99.00↔	Opération non spécifiée de lésion osseuse traumatique, autre os spécifié, SAP
77.61.10↔	Excision locale de lésion ou de tissu osseux, clavicule et omoplate	79.99.10↔	Opération non spécifiée de lésion osseuse traumatique, omoplate et clavicule
77.61.11↔	Excision locale de lésion ou de tissu osseux, côte	79.99.20↔	Opération non spécifiée de la colonne vertébrale
77.61.12↔	Excision locale de lésion ou de tissu osseux, sternum	79.99.30↔	Opération non spécifiée de la rotule
77.61.20↔	Débridement, clavicule et omoplate	79.99.40↔	Opération non spécifiée d'os du bassin
77.61.99↔	Excision locale de lésion ou de tissu osseux, clavicule, omoplate, côtes et sternum, autre	79.99.99↔	Autre opération osseuse non spécifiée, autre site spécifié
77.81.00↔	Autre ostectomie partielle, clavicule, omoplate, côtes et sternum, SAP	80.26.00↔	Arthroscopie, genou, SAP
77.81.10↔	Autre ostectomie partielle, clavicule et omoplate	80.26.10↔	Arthroscopie diagnostique, genou
77.81.11↔	Autre ostectomie partielle, côte	80.26.20↔	Traitement sous contrôle arthroscopique de fracture de l'articulation du genou
77.81.12↔	Autre ostectomie partielle, sternum	80.26.99↔	Arthroscopie, genou, autre
77.81.99↔	Autre ostectomie partielle, clavicule, omoplate, côtes et sternum, autre	80.36.00↔	Biopsie d'articulation, genou, SAP
77.91.00↔	Ostectomie totale, clavicule, omoplate, côtes et sternum, SAP	80.36.20↔	Biopsie articulaire du genou sous arthroscopie
77.91.10↔	Ostectomie totale, omoplate et clavicule	80.36.30↔	Biopsie articulaire ouverte du genou
77.91.11↔	Ostectomie totale, côte	80.36.99↔	Biopsie d'articulation, genou, autre
77.91.12↔	Ostectomie totale, côte cervicale	80.6x.00↔	Méniscectomie du genou, SAP
77.91.13↔	Ostectomie totale, sternum	80.6x.10↔	Méniscectomie du genou, sous arthroscopie, partielle
77.91.99↔	Ostectomie totale, clavicule, omoplate, côtes et sternum, autre	80.6x.11↔	Méniscectomie du genou, sous arthroscopie, totale
78.21.00↔	Raccourcissement d'os, clavicule et omoplate, SAP	80.6x.20↔	Méniscectomie du genou, chirurgicale ouverte, partielle
78.21.10↔	Épiphysiodèse temporaire, clavicule et omoplate	80.6x.21↔	Méniscectomie du genou, chirurgicale ouverte, totale
78.21.11↔	Épiphysiodèse permanente, clavicule et omoplate	80.6x.99↔	Méniscectomie du genou, autre
78.21.12↔	Épiphysiolyse thérapeutique, clavicule et omoplate	80.81.00↔	Autre excision ou destruction locale de lésion articulaire, ceinture scapulaire et épaule, SAP
78.21.99↔	Raccourcissement d'os, clavicule et omoplate, autre	80.81.10↔	Débridement de l'articulation glénohumérale
78.28.00↔	Raccourcissement d'os, os du tarse et du métatarse, SAP	80.81.11↔	Excision de kyste de l'articulation glénohumérale
78.28.10↔	Épiphysiodèse temporaire, os du tarse et du métatarse	80.81.19↔	Autre excision ou destruction locale de lésion de l'articulation glénohumérale
78.28.11↔	Épiphysiodèse permanente, os du tarse et du métatarse	80.81.20↔	Débridement de l'articulation acromio-claviculaire
78.28.12↔	Épiphysiolyse thérapeutique, os du tarse et du métatarse	80.81.21↔	Excision de kyste de l'articulation acromio-claviculaire
78.28.20↔	Autre raccourcissement d'os, calcaneum	80.81.29↔	Autre excision ou destruction locale de lésion de l'articulation acromio-claviculaire
78.28.21↔	Autre raccourcissement d'os, autres os du tarse	80.81.99↔	Autre excision ou destruction locale de lésion articulaire, ceinture scapulaire et épaule, autre
78.28.22↔	Autre raccourcissement d'os du métatarse		
78.28.99↔	Raccourcissement d'os, os du tarse et du métatarse, autre		
78.29.00↔	Raccourcissement d'os, autre os spécifié, sauf os de la face, SAP		
78.29.10↔	Épiphysiodèse temporaire, phalanges de la main		

80.82.00↔	Autre excision ou destruction locale de lésion articulaire, coude, SAP	80.89.10↔	Excision ou destruction locale de lésion de l'articulation sternoclaviculaire sous arthroscopie
80.82.10↔	Excision ou destruction locale de lésion articulaire du coude sous arthroscopie	80.89.11↔	Débridement de l'articulation sternoclaviculaire
80.82.11↔	Débridement de l'articulation du coude	80.89.12↔	Excision de kyste de l'articulation sternoclaviculaire
80.82.12↔	Excision de kyste de l'articulation du coude	80.89.19↔	Autre excision ou destruction locale de lésion de l'articulation sternoclaviculaire
80.82.99↔	Autre excision ou destruction locale de lésion articulaire, coude, autre	80.89.20↔	Excision ou destruction locale de lésion de l'articulation sacro-iliaque sous arthroscopie
80.83.00↔	Autre excision ou destruction locale de lésion articulaire, poignet, SAP	80.89.21↔	Débridement de l'articulation sacro-iliaque
80.83.10↔	Excision ou destruction locale de lésion articulaire du poignet sous arthroscopie	80.89.22↔	Excision de kyste de l'articulation sacro-iliaque
80.83.11↔	Débridement de l'articulation du poignet	80.89.29↔	Autre excision ou destruction locale de lésion de l'articulation sacro-iliaque
80.83.12↔	Excision de kyste de l'articulation du poignet	80.89.30↔	Débridement de la symphyse
80.83.99↔	Autre excision ou destruction locale de lésion articulaire, poignet, autre	80.89.31↔	Excision de kyste de la symphyse
80.84.00↔	Autre excision ou destruction locale de lésion articulaire, main et doigt, SAP	80.89.39↔	Autre excision ou destruction locale de lésion de la symphyse
80.84.10↔	Débridement d'articulations du carpe	80.89.40↔	Excision ou destruction locale de lésion articulaire d'autre site spécifié sous arthroscopie
80.84.20↔	Débridement d'autres articulations de main et de doigt	80.89.41↔	Débridement de lésion articulaire d'autre site spécifié
80.84.99↔	Autre excision ou destruction locale de lésion articulaire, main et doigt, autre	80.89.42↔	Excision de kyste articulaire d'autre site spécifié
80.85.00↔	Autre excision ou destruction locale de lésion articulaire, hanche, SAP	80.90.00↔	Autre excision articulaire, SAP
80.85.10↔	Excision ou destruction locale de lésion articulaire de la hanche sous arthroscopie	80.90.10↔	Excision articulaire sous arthroscopie
80.85.11↔	Débridement de l'articulation coxo-fémorale	80.90.99↔	Autre excision articulaire, autre
80.85.12↔	Excision de kyste de l'articulation coxo-fémorale	80.91.00↔	Autre excision articulaire, ceinture scapulaire et épaule, SAP
80.85.99↔	Autre excision ou destruction locale de lésion articulaire, hanche, autre	80.91.10↔	Excision arthroscopique, articulation glénohumérale
80.86.00↔	Autre excision ou destruction locale de lésion articulaire, genou, SAP	80.91.11↔	Autre excision, articulation glénohumérale
80.86.10↔	Excision ou destruction locale de lésion articulaire du genou sous arthroscopie	80.91.20↔	Excision arthroscopique, articulation acromio-claviculaire
80.86.11↔	Débridement de l'articulation du genou	80.91.21↔	Autre excision, articulation acromio-claviculaire
80.86.12↔	Excision de kyste de l'articulation du genou	80.91.30↔	Prélèvement de greffon cartilagineux, ceinture scapulaire et épaule
80.86.13↔	Excision de kyste méniscal de l'articulation du genou	80.91.99↔	Autre excision articulaire, ceinture scapulaire et épaule, autre
80.86.99↔	Autre excision ou destruction locale de lésion articulaire, genou, autre	80.92.00↔	Autre excision articulaire, coude, SAP
80.87.00↔	Autre excision ou destruction locale de lésion articulaire, cheville, SAP	80.92.10↔	Excision arthroscopique, coude
80.87.10↔	Excision ou destruction locale de lésion de l'articulation talo-crurale sous arthroscopie	80.92.11↔	Prélèvement de greffon cartilagineux du coude
80.87.11↔	Débridement de l'articulation talo-crurale	80.92.99↔	Autre excision articulaire, coude, autre
80.87.12↔	Excision de kyste de l'articulation talo-crurale	80.93.00↔	Autre excision articulaire, poignet, SAP
80.87.19↔	Autre excision ou destruction locale de lésion de l'articulation talo-crurale	80.93.10↔	Excision arthroscopique, poignet
80.87.20↔	Excision ou destruction locale de lésion articulaire de l'articulation sous-talaire sous arthroscopie	80.93.11↔	Prélèvement de greffon cartilagineux du poignet
80.87.21↔	Débridement de l'articulation sous-talaire	80.93.12↔	Résection du ligament triangulaire du carpe
80.87.22↔	Excision de kyste de l'articulation sous-talaire	80.93.99↔	Autre excision articulaire, poignet, autre
80.87.29↔	Autre excision ou destruction locale de lésion de l'articulation sous-talaire	80.94↔	Autre excision articulaire, main et doigt
80.87.99↔	Autre excision ou destruction locale de lésion articulaire, cheville, autre	80.95.00↔	Autre excision articulaire, hanche, SAP
80.88.00↔	Autre excision ou destruction locale de lésion articulaire, pied et orteil, SAP	80.95.10↔	Excision arthroscopique, hanche
80.88.10↔	Excision ou destruction locale de lésion articulaire de pied et d'orteil sous arthroscopie	80.95.11↔	Prélèvement de greffon cartilagineux de la hanche
80.88.20↔	Débridement de l'articulation métatarso-phalangienne	80.95.99↔	Autre excision articulaire, hanche, autre
80.88.21↔	Excision de kyste de l'articulation métatarso-phalangienne	80.96.00↔	Autre excision articulaire, genou, SAP
80.88.29↔	Autre excision ou destruction locale de lésion de l'articulation métatarso-phalangienne	80.96.10↔	Excision arthroscopique, genou
80.88.30↔	Débridement d'articulation d'orteil	80.96.20↔	Prélèvement arthroscopique de greffon cartilagineux du genou
80.88.40↔	Autre débridement d'autre articulation de pied	80.96.21↔	Prélèvement chirurgical ouvert de greffon cartilagineux du genou
80.88.50↔	Excision de kyste d'autre articulation de pied et d'orteil	80.96.99↔	Autre excision articulaire, genou, autre
80.88.59↔	Autre excision ou destruction locale de lésion d'autre articulation de pied et d'orteil	80.97.00↔	Autre excision articulaire, cheville, SAP
80.88.99↔	Autre excision ou destruction locale de lésion articulaire, pied et orteil, autre	80.97.10↔	Excision arthroscopique, articulation talo-crurale
80.89.00↔	Autre excision ou destruction locale de lésion articulaire, autre site spécifié, SAP	80.97.11↔	Autre excision, articulation talo-crurale
		80.97.20↔	Excision arthroscopique, articulation sous-talaire
		80.97.21↔	Autre excision, articulation sous-talaire
		80.97.30↔	Prélèvement de greffon cartilagineux de la cheville
		80.97.99↔	Autre excision articulaire, cheville, autre
		80.98.00↔	Autre excision articulaire, pied et orteil, SAP
		80.98.10↔	Excision arthroscopique, pied et orteil
		80.98.11↔	Autre excision, articulation métatarso-phalangienne
		80.98.12↔	Autre excision, autres articulations du pied
		80.98.13↔	Autre excision, articulation d'orteil
		80.98.99↔	Autre excision articulaire, pied et orteil, autre
		80.99.00↔	Autre excision articulaire, autre site spécifié, SAP
		80.99.10↔	Excision arthroscopique, articulation sternoclaviculaire
		80.99.11↔	Autre excision, articulation sternoclaviculaire
		80.99.20↔	Excision arthroscopique, articulation sacro-iliaque
		80.99.21↔	Autre excision, articulation sacro-iliaque
		80.99.30↔	Excision arthroscopique, symphyse
		80.99.31↔	Autre excision, symphyse
		80.99.90↔	Excision articulaire arthroscopique, d'autre site spécifié

80.99.91↔	Prélèvement de greffon cartilagineux sur articulation d'autre site spécifié	83.03.11↔	Bursotomie, épaule et aisselle
80.99.99↔	Autre excision articulaire, autre site spécifié, autre	83.03.12↔	Bursotomie, bras et coude
81.11↔	Arthrodèse de la cheville	83.03.13↔	Bursotomie, avant-bras
81.93.00↔	Suture de capsule ou de ligament du membre supérieur, SAP	83.03.14↔	Bursotomie, paroi thoracique, abdomen et dos
81.93.10↔	Suture de l'appareil ligamentaire de la clavicule	83.03.15↔	Bursotomie, région inguino-génitale et fesses
81.93.20↔	Suture du ligament annulaire radio-cubital	83.03.16↔	Bursotomie, membre inférieur
81.93.21↔	Suture de l'appareil ligamentaire radio-cubital distal	83.03.19↔	Bursotomie, autre site
81.93.30↔	Suture de capsule ou de ligament, carpe et métacarpe	83.14.10↔	Fasciotomie ou aponévrotomie, tête et cou
81.93.99↔	Suture de capsule ou de ligament du membre supérieur, autre	83.14.11↔	Fasciotomie ou aponévrotomie, épaule et aisselle
82.03↔	Bursotomie de la main	83.14.12↔	Fasciotomie ou aponévrotomie, bras et coude
82.09.00↔	Autre incision de tissu mou de la main, SAP	83.14.13↔	Fasciotomie ou aponévrotomie, avant-bras
82.09.10↔	Autre incision de tissu mou de la main, synovectomie de la main	83.14.14↔	Fasciotomie ou aponévrotomie, paroi thoracique, abdomen et dos
82.09.99↔	Autre incision de tissu mou de la main, autre	83.14.15↔	Fasciotomie ou aponévrotomie, région inguino-génitale et fesses
82.19.00↔	Autre section de tissu mou de la main, SAP	83.14.16↔	Fasciotomie ou aponévrotomie, membre inférieur
82.19.10↔	Autre section de tissu mou de la main, section de muscles de la main	83.14.19↔	Fasciotomie ou aponévrotomie, autre site
82.19.99↔	Autre section de tissu mou de la main, autre	83.21.11↔	Biopsie ouverte de tissu mou
82.21↔	Excision de lésion de la gaine tendineuse de la main	83.21.21↔	Biopsie ouverte de muscle
82.29↔	Excision d'autres lésions de tissu mou de la main	83.21.30↔	Biopsie de tissu mou, biopsie de bourse séreuse
82.35.00↔	Autre fasciectomie de la main, SAP	83.31.10↔	Excision de lésion de gaine tendineuse, tête et cou
82.35.10↔	Fasciectomie du creux palmaire	83.31.11↔	Excision de lésion de gaine tendineuse, épaule et aisselle
82.35.11↔	Fasciectomie de main et de doigt avec neurolyse	83.31.12↔	Excision de lésion de gaine tendineuse, bras et coude
82.35.12↔	Fasciectomie de main et de doigt avec neurolyse et artériolyse	83.31.13↔	Excision de lésion de gaine tendineuse, avant-bras
82.35.13↔	Fasciectomie de main et de doigt avec arthrolyse	83.31.14↔	Excision de lésion de gaine tendineuse, paroi thoracique, abdomen et dos
82.35.99↔	Autre fasciectomie de la main, autre	83.31.15↔	Excision de lésion de gaine tendineuse, région inguino-génitale et fesses
82.39.00↔	Autre excision de tissu mou de la main, SAP	83.31.16↔	Excision de lésion de gaine tendineuse, membre inférieur
82.39.10↔	Autre excision de tissu mou de la main, excision de gaines tendineuses de la main	83.31.19↔	Excision de lésion de gaine tendineuse, autre site
82.39.99↔	Autre excision de tissu mou de la main, autre	83.91.10↔	Lyse d'adhérences de muscle, tendon, fascia et bourse, tête et cou
82.45↔	Autre suture d'autre tendon de la main	83.91.11↔	Lyse d'adhérences de muscle, tendon, fascia et bourse, épaule et aisselle
82.46.00↔	Suture de muscle ou de fascia de la main, SAP	83.91.12↔	Lyse d'adhérences de muscle, tendon, fascia et bourse, bras et coude
82.46.10↔	Suture de fascia de la main	83.91.13↔	Lyse d'adhérences de muscle, tendon, fascia et bourse, avant-bras
82.46.20↔	Suture de muscle de la main	83.91.14↔	Lyse d'adhérences de muscle, tendon, fascia et bourse, paroi thoracique, abdomen et dos
82.46.99↔	Suture de muscle ou de fascia de la main, autre	83.91.15↔	Lyse d'adhérences de muscle, tendon, fascia et bourse, région inguino-génitale et fesses
82.52↔	Recul de tendon de la main	83.91.16↔	Lyse d'adhérences de muscle, tendon, fascia et bourse, membre inférieur
82.53↔	Réinsertion de tendon de la main	83.91.19↔	Lyse d'adhérences de muscle, tendon, fascia et bourse, autre site
82.54↔	Réinsertion de muscle de la main	83.99.10↔	Autres opérations de tendon, tête et cou
82.55↔	Autre changement de longueur de muscle ou tendon de main	83.99.11↔	Autres opérations de tendon, épaule et aisselle
82.56↔	Autre transfert ou greffe de tendon de la main	83.99.12↔	Autres opérations de tendon, bras et coude
82.58↔	Autre transfert ou lambeau musculaire de la main	83.99.13↔	Autres opérations de tendon, avant-bras
82.59↔	Autre transposition de muscle de la main	83.99.14↔	Autres opérations de tendon, paroi thoracique, abdomen et dos
82.72.00↔	Opération plastique de la main avec greffe de muscle ou de fascia, SAP	83.99.15↔	Autres opérations de tendon, région inguino-génitale et fesses
82.72.10↔	Opération plastique avec greffe de muscle ou de fascia, un doigt	83.99.16↔	Autres opérations de tendon, membre inférieur
82.72.11↔	Opération plastique avec greffe de muscle ou de fascia, autres parties de la main	83.99.19↔	Autres opérations de tendon, autre site
82.72.99↔	Opération plastique de la main avec greffe de muscle ou de fascia, autre	83.99.20↔	Autres opérations de muscle, fascia et bourse, tête et cou
82.79↔	Opération plastique de main avec autre greffe ou implant	83.99.21↔	Autres opérations de muscle, fascia et bourse, épaule et aisselle
82.82↔	Réparation de main en pince de homard	83.99.22↔	Autres opérations de muscle, fascia et bourse, bras et coude
82.83↔	Réparation de macrodactylie	83.99.23↔	Autres opérations de muscle, fascia et bourse, avant-bras
82.85↔	Autre ténodèse de la main	83.99.24↔	Autres opérations de muscle, fascia et bourse, paroi thoracique, abdomen et dos
82.86.00↔	Autre ténoplastie de la main, SAP	83.99.25↔	Autres opérations de muscle, fascia et bourse, région inguino-génitale et fesses
82.86.10↔	Ténoplastie, transfert de tendons fléchisseurs de la main	83.99.26↔	Autres opérations de muscle, fascia et bourse, membre inférieur
82.86.11↔	Constitution de matériel de greffe pour tendons de la main	83.99.29↔	Autres opérations de muscle, fascia et bourse, autre site
82.86.12↔	Révision sans remplacement de greffe de tendon de la main	83.99.30↔	Révision sans remplacement de stimulateur de muscle squelettique
82.86.13↔	Remplacement d'implant tendineux de la main	85.12↔	Biopsie du sein, ouverte
82.86.99↔	Autre ténoplastie de la main, autre	85.20↔	Excision ou destruction de tissu du sein, SAP
82.89.10↔	Plastie de gaine tendineuse de la main	85.21↔	Excision locale de lésion du sein
82.89.11↔	Refixation osseuse de ligaments, carpe / métacarpe	85.24↔	Excision de tissu mammaire ectopique
82.89.12↔	Refixation osseuse d'autres ligaments de la main	85.25↔	Excision de mamelon
82.89.13↔	Distraction des parties molles pour couverture d'articulation lors d'anomalies congénitales de la main	85.50↔	Mammoplastie d'augmentation, SAP
82.89.14↔	Radialisation lors d'anomalies congénitales de la main		
82.89.15↔	Résection de resserrements avec reconstruction plastique lors d'anomalies congénitales de la main		
82.89.16↔	Transfert d'orteil à doigt		
82.89.99↔	Autre opération plastique de la main, autre		
82.91↔	Lyse d'adhérence de la main		
83.03.10↔	Bursotomie, tête et cou		

85.51↔	Injection intra-mammaire pour augmentation	86.75.15↔	Révision de lambeau pédiculé ou libre ou de greffe de peau libre, paroi thoracique et dos
85.59↔	Mammoplastie d'augmentation, autre	86.75.16↔	Révision de lambeau pédiculé ou libre ou de greffe de peau libre, région abdominale
86.21↔	Excision de kyste ou de sinus sacro-coccygien	86.75.17↔	Révision de lambeau pédiculé ou libre ou de greffe de peau libre, membre inférieur
86.4x.00↔	Excision radicale de lésion cutanée, SAP	86.75.19↔	Révision de lambeau pédiculé ou libre ou de greffe de peau libre, autre site
86.4x.10↔	Excision radicale de lésion cutanée, tête, avec contrôle histographique	86.75.99↔	Révision de lambeau pédiculé ou libre, autre
86.4x.11↔	Excision radicale de lésion cutanée, cou, avec contrôle histographique	86.76.50↔	Plastie en Z, tête (sauf lèvre et bouche), étendue
86.4x.13↔	Excision radicale de lésion cutanée, avant-bras et main, avec contrôle histographique	86.76.51↔	Plastie en Z, cou, étendue
86.4x.17↔	Excision radicale de lésion cutanée, région inguino-génitale et fesses, avec contrôle histographique	86.76.52↔	Plastie en Z, épaule et bras, étendue
86.4x.18↔	Excision radicale de lésion cutanée, membre inférieur, avec contrôle histographique	86.76.53↔	Plastie en Z, avant-bras, étendue
86.4x.19↔	Excision radicale de lésion cutanée, autre site, avec contrôle histographique	86.76.54↔	Plastie en Z, paroi thoracique et dos, étendue
86.4x.20↔	Excision radicale de lésion cutanée, tête, avec greffe ou transposition de peau	86.76.55↔	Plastie en Z, région inguino-génitale, étendue
86.4x.21↔	Excision radicale de lésion cutanée, cou, avec greffe ou transposition de peau	86.76.56↔	Plastie en Z, fesses, étendue
86.4x.22↔	Excision radicale de lésion cutanée, épaule et aisselle, avec greffe ou transposition de peau	86.76.57↔	Plastie en Z, cuisse et jambe, étendue
86.4x.23↔	Excision radicale de lésion cutanée, bras et coude, avec greffe ou transposition de peau	86.76.58↔	Plastie en Z d'autre site, étendue
86.4x.24↔	Excision radicale de lésion cutanée, avant-bras, avec greffe ou transposition de peau	86.76.59↔	Plastie en Z, pied, étendue
86.4x.25↔	Excision radicale de lésion cutanée, main, avec greffe ou transposition de peau	86.81↔	Réparation pour hypotonie faciale
86.4x.26↔	Excision radicale de lésion cutanée, paroi thoracique et dos, avec greffe ou transposition de peau	86.82↔	Rhytidectomie faciale
86.4x.27↔	Excision radicale de lésion cutanée, région abdominale, avec greffe ou transposition de peau	86.83.00↔	Remodelage de la silhouette et liposuccion, SAP
86.4x.28↔	Excision radicale de lésion cutanée, région inguino-génitale, avec greffe ou transposition de peau	86.83.09↔	Remodelage de la silhouette et liposuccion, autre
86.4x.29↔	Excision radicale de lésion cutanée, autre site, avec greffe ou transposition de peau	86.83.11↔	Réduction de tissu adipeux, tête et cou
86.4x.2a↔	Excision radicale de lésion cutanée, fesses, avec greffe ou transposition de peau	86.83.12↔	Réduction de tissu adipeux, épaule et bras
86.4x.2b↔	Excision radicale de lésion cutanée, membre inférieur, avec greffe ou transposition de peau	86.83.13↔	Réduction de tissu adipeux, avant-bras
86.4x.99↔	Excision radicale de lésion cutanée, autre	86.83.14↔	Réduction de tissu adipeux, main
86.75.10↔	Révision de lambeau pédiculé ou libre ou de greffe de peau libre, tête	86.83.1a↔	Réduction de tissu adipeux, région abdominale
86.75.11↔	Révision de lambeau pédiculé ou libre ou de greffe de peau libre, cou	86.83.1b↔	Réduction de tissu adipeux, dos et flancs
86.75.12↔	Révision de lambeau pédiculé ou libre ou de greffe de peau libre, épaule et bras	86.83.1c↔	Réduction de tissu adipeux, région abdominale, flancs ainsi que dos simultanément
86.75.13↔	Révision de lambeau pédiculé ou libre ou de greffe de peau libre, avant-bras	86.83.1d↔	Réduction de tissu adipeux, région inguino-génitale
86.75.14↔	Révision de lambeau pédiculé ou libre ou de greffe de peau libre, main	86.83.1e↔	Réduction de tissu adipeux, fesses
		86.83.1f↔	Réduction de tissu adipeux, cuisses
		86.83.1g↔	Réduction de tissu adipeux, mollet et pied
		86.83.21↔	Aspiration de tissu adipeux
		86.83.22↔	Liposuccion pour transplantation
		86.84.10↔	Correction de cicatrice rétractile ou de bride cicatricielle, tête
		86.84.13↔	Correction de cicatrice rétractile ou de bride cicatricielle, avant-bras
		86.84.14↔	Correction de cicatrice rétractile ou de bride cicatricielle, main
		86.84.17↔	Correction de cicatrice rétractile ou de bride cicatricielle, région inguino-génitale et fesses
		86.84.18↔	Correction de cicatrice rétractile ou de bride cicatricielle, membre inférieur
		86.84.19↔	Correction de cicatrice rétractile ou de bride cicatricielle, autre site

procédure 901-2

92.20↔	Perfusion d'isotope radioactif liquide	92.24.01↔	Téléradiothérapie à photons, accélérateur linéaire, irradiation large
92.21.00↔	Radiothérapie superficielle: SAP	92.24.02↔	Téléradiothérapie à photons, accélérateur linéaire, irradiation hémicorporelle
92.21.01↔	Radiothérapie superficielle: jusqu'à 2 champs d'irradiation	92.24.03↔	Téléradiothérapie à photons, accélérateur linéaire, irradiation corporelle totale
92.21.02↔	Radiothérapie superficielle: plus de 2 champs d'irradiation	92.24.04↔	Téléradiothérapie à photons, accélérateur linéaire, radiothérapie peropératoire
92.22.00↔	Radiothérapie en orthovoltage: SAP	92.24.09↔	Téléradiothérapie à photons, accélérateur linéaire, autre
92.22.01↔	Radiothérapie en orthovoltage: jusqu'à 2 champs d'irradiation	92.24.11↔	Téléradiothérapie à photons, accélérateur linéaire, positionnement guidé par l'image (IGRT), jusqu'à 2 champs d'irradiation
92.22.02↔	Radiothérapie en orthovoltage: plus de 2 champs d'irradiation	92.24.12↔	Téléradiothérapie à photons, accélérateur linéaire, positionnement guidé par l'image (IGRT), plus de 2 champs d'irradiation
92.22.11↔	Radiothérapie peropératoire par rayons X, jusqu'à 300 kV	92.24.13↔	Téléradiothérapie à photons, accélérateur linéaire, positionnement guidé par l'image (IGRT), radiothérapie conformationnelle en 3D
92.22.12↔	Radiothérapie peropératoire par rayons X, 300 kV - < 1 MV		
92.22.19↔	Autre radiothérapie peropératoire par rayons X		
92.23.00↔	Radiothérapie de haut voltage: SAP		
92.23.01↔	Appareil de télécobalt, jusqu'à 2 champs d'irradiation		
92.23.02↔	Appareil de télécobalt, 3 à 4 champs d'irradiation		
92.23.03↔	Appareil de télécobalt plus de 4 champs d'irradiation ou radiothérapie conformationnelle en 3D		
92.23.08↔	Radiothérapie de haut voltage: autres isotopes		
92.23.09↔	Autre appareil de télécobalt		
92.24.00↔	Téléradiothérapie à photons, accélérateur linéaire, SAP		

92.24.14↔	Téléradiothérapie à photons, accélérateur linéaire, positionnement guidé par l'image (IGRT), radiothérapie avec modulation d'intensité	92.27.30↔	Implantation ou insertion d'élément radioactif (brachythérapie par des sources scellées de radionucléides), vaisseau non spécifié
92.24.21↔	Téléradiothérapie à photons, accélérateur linéaire, sans guidage par l'image, jusqu'à 2 champs d'irradiation	92.27.31↔	Implantation ou insertion d'élément radioactif (brachythérapie par des sources scellées de radionucléides), vaisseau coronaire
92.24.22↔	Téléradiothérapie à photons, accélérateur linéaire, sans guidage par l'image, plus de 2 champs d'irradiation	92.27.39↔	Implantation ou insertion d'élément radioactif (brachythérapie par des sources scellées de radionucléides), autre vaisseau
92.24.23↔	Téléradiothérapie à photons, accélérateur linéaire, sans guidage par l'image, radiothérapie conformationnelle en 3D	92.27.40↔	Implantation ou insertion peropératoire d'élément radioactif (brachythérapie par des sources scellées de radionucléides)
92.24.24↔	Téléradiothérapie à photons, accélérateur linéaire, sans guidage par l'image, radiothérapie avec modulation d'intensité	92.27.70↔	Moulages radioactifs, SAP
92.24.30↔	Téléradiothérapie à photons: radiothérapie hautement complexe à l'aide d'équipements spécialisés	92.27.71↔	Moulages radioactifs: construction et application de moulage radioactif superficiel
92.25.00↔	Téléradiothérapie par électron, accélérateur linéaire, SAP	92.27.72↔	Moulages radioactifs: construction et pose d'applicateur non utilisé sur la surface corporelle
92.25.01↔	Téléradiothérapie par électron, accélérateur linéaire, irradiation large	92.27.73↔	Moulages radioactifs: construction et pose d'applicateur oculaire
92.25.02↔	Téléradiothérapie par électron, accélérateur linéaire, irradiation hémicorporelle	92.27.79↔	Autres moulages radioactifs
92.25.03↔	Téléradiothérapie par électron, accélérateur linéaire, irradiation corporelle totale	92.28.00↔	Injection, instillation ou administration orale de radio-isotope, SAP
92.25.04↔	Téléradiothérapie par électron, accélérateur linéaire, radiothérapie peropératoire	92.28.01↔	Instillation d'un radionucléide libre dans l'articulation
92.25.09↔	Téléradiothérapie par électron, accélérateur linéaire, autre	92.28.02↔	Traitement à l'iode radioactif, dose thérapeutique de I-131 jusqu'à 1,2 GBq, sans administration de thyrotropine recombinante (rh-TSH)
92.25.11↔	Téléradiothérapie par électron, accélérateur linéaire, positionnement guidé par l'image	92.28.03↔	Traitement à l'iode radioactif, dose thérapeutique de I-131 jusqu'à 1,2 GBq, avec administration de thyrotropine recombinante (rh-TSH)
92.25.12↔	Téléradiothérapie par électron, accélérateur linéaire, positionnement guidé par l'image, jusqu'à 2 champs d'irradiation	92.28.04↔	Traitement à l'iode radioactif, dose thérapeutique de I-131 de plus de 1,2 GBq à moins de 5 GBq, sans administration de thyrotropine recombinante (rh-TSH)
92.25.13↔	Téléradiothérapie par électron, accélérateur linéaire, positionnement guidé par l'image, plus de 2 champs d'irradiation	92.28.05↔	Traitement à l'iode radioactif, dose thérapeutique de I-131 de plus de 1,2 GBq à moins de 5 GBq, avec administration de thyrotropine recombinante (rh-TSH)
92.25.14↔	Téléradiothérapie par électron, accélérateur linéaire, positionnement guidé par l'image, radiothérapie conformationnelle en 3D	92.28.06↔	Traitement à l'iode radioactif, dose thérapeutique de I-131 de 5 GBq et plus, sans administration de thyrotropine recombinante (rh-TSH)
92.25.15↔	Téléradiothérapie par électron, accélérateur linéaire, positionnement guidé par l'image, radiothérapie avec modulation d'intensité	92.28.07↔	Traitement à l'iode radioactif, dose thérapeutique de I-131 de 5 GBq et plus, avec administration de thyrotropine recombinante (rh-TSH)
92.25.21↔	Téléradiothérapie par électron, accélérateur linéaire, sans guidage par l'image, jusqu'à 2 champs d'irradiation	92.28.11↔	Thérapie de métastases osseuses par radionucléides libres
92.25.22↔	Téléradiothérapie par électron, accélérateur linéaire, sans guidage par l'image, plus de 2 champs d'irradiation	92.28.13↔	Radiothérapie par ciblage de récepteurs avec des analogues de la somatostatine conjugués au DOTA
92.25.23↔	Téléradiothérapie par électron, accélérateur linéaire, sans guidage par l'image, radiothérapie conformationnelle en 3D	92.28.20↔	Radioimmunothérapie par 90Y-ibritumomab-tiuxétan, parentérale
92.25.24↔	Téléradiothérapie par électron, accélérateur linéaire, sans guidage par l'image, radiothérapie avec modulation d'intensité	92.28.21↔	Administration parentérale de I-131-MIBG (méta-iodobenzylguanidine marquée à l'iode-131)
92.26.00↔	Autre téléradiothérapie par particule radioactive, SAP	92.28.22↔	Radioimmunothérapie par iode 131 [I-131] tositumomab, par voie parentérale
92.26.10↔	Protonthérapie, sans guidage par l'image, jusqu'à 2 champs d'irradiation	92.28.23↔	Radioimmunothérapie par autres anticorps, parentérale
92.26.11↔	Protonthérapie, positionnement guidé par l'image, jusqu'à 2 champs d'irradiation	92.28.31↔	Radio-chimioembolisation intravasculaire sélective par le I-131-lipiodol
92.26.20↔	Protonthérapie, sans guidage par l'image, plus de 2 champs d'irradiation	92.28.32↔	Radiothérapie intravasculaire sélective (SIRT) par embolisation avec des microsphères marquées à l'yttrium-90
92.26.21↔	Protonthérapie, positionnement guidé par l'image, plus de 2 champs d'irradiation	92.28.33↔	Brachythérapie endovasculaire au rhénium-188
92.26.99↔	Autre téléradiothérapie par particule radioactive, autre	92.28.99↔	Injection, instillation ou administration orale de radio-isotopes, autre
92.27.00↔	Implantation ou insertion d'élément radioactif (brachythérapie par des sources scellées de radionucléides), surface corporelle, site d'application autre ou non spécifié	92.29.00↔	Brachythérapie par des sources scellées de radionucléides, SAP
92.27.10↔	Implantation ou insertion d'élément radioactif (brachythérapie par des sources scellées de radionucléides), organes génitaux féminins, SAP	92.29.09↔	Autre brachythérapie par des sources scellées de radionucléides
92.27.11↔	Implantation ou insertion d'élément radioactif (brachythérapie par des sources scellées de radionucléides), intra-utérine	92.29.11↔	Brachythérapie interstitielle par implantation de sources radioactives amovibles dans un seul plan, faible débit de dose
92.27.12↔	Implantation ou insertion d'élément radioactif (brachythérapie par des sources scellées de radionucléides), intravaginale	92.29.12↔	Brachythérapie interstitielle par implantation de sources radioactives amovibles dans un seul plan, débit de dose pulsé (pulsed dose rate)
92.27.13↔	Implantation ou insertion d'élément radioactif (brachythérapie par des sources scellées de radionucléides), intra-utérine et intravaginale combinée	92.29.13↔	Brachythérapie interstitielle par implantation de sources radioactives amovibles dans un seul plan, haut débit de dose
92.27.21↔	Implantation ou insertion d'élément radioactif (brachythérapie par des sources scellées de radionucléides), surface corporelle	92.29.19↔	Brachythérapie interstitielle par implantation de sources radioactives amovibles dans un seul plan, autre
92.27.22↔	Implantation ou insertion d'élément radioactif (brachythérapie par des sources scellées de radionucléides), intracavitaire	92.29.21↔	Brachythérapie interstitielle par implantation de sources radioactives amovibles en fonction du volume dans plusieurs plans, faible débit de dose
92.27.23↔	Implantation ou insertion d'élément radioactif (brachythérapie par des sources scellées de radionucléides), intraluminaire	92.29.22↔	Brachythérapie interstitielle par implantation de sources radioactives amovibles en fonction du volume dans plusieurs plans, débit de dose pulsé (pulsed dose rate)

92.29.23↔	Brachythérapie interstitielle par implantation de sources radioactives amovibles en fonction du volume dans plusieurs plans, haut débit de dose	92.30.21↔	Radiochirurgie stéréotaxique, en un temps: cérébrale, Intensity Modulated Arc Therapy (IMAT).
92.29.24↔	Brachythérapie par implantation peropératoire de sources radioactives amovibles dans plusieurs plans, haut débit de dose	92.30.22↔	Radiochirurgie stéréotaxique, en un temps: cérébrale, guidée par l'image
92.29.29↔	Brachythérapie interstitielle par implantation de sources radioactives amovibles en fonction du volume dans plusieurs plans, autre	92.30.30↔	Radiochirurgie stéréotaxique, en un temps: extracérébrale, radiothérapie avec modulation d'intensité
92.29.31↔	Brachythérapie interstitielle par implantation de sources radioactives permanentes, jusqu'à 10 sources	92.30.31↔	Radiochirurgie stéréotaxique, en un temps: extracérébrale, Intensity Modulated Arc Therapy (IMAT).
92.29.32↔	Brachythérapie interstitielle par implantation de sources radioactives permanentes, de 11 à 15 sources	92.30.32↔	Radiochirurgie stéréotaxique, en un temps: extracérébrale, guidée par l'image
92.29.33↔	Brachythérapie interstitielle par implantation de sources radioactives permanentes, de 16 à 20 sources	92.30.99↔	Radiochirurgie stéréotaxique, en un temps, autre
92.29.34↔	Brachythérapie interstitielle par implantation de sources radioactives permanentes, de 21 à 25 sources	92.31.00↔	Radiochirurgie à photons non spécifiée, cérébrale
92.29.35↔	Brachythérapie interstitielle par implantation de sources radioactives permanentes, de 26 à 30 sources	92.31.10↔	Radiochirurgie à photons non spécifiée, extracérébrale
92.29.36↔	Brachythérapie interstitielle par implantation de sources radioactives permanentes, de 31 à 35 sources	92.32.00↔	Radiochirurgie photonique multisources, SAP
92.29.37↔	Brachythérapie interstitielle par implantation de sources radioactives permanentes, de 36 à 40 sources	92.32.01↔	Radiochirurgie photonique multisources: gamma-knife
92.29.38↔	Brachythérapie interstitielle par implantation de sources radioactives permanentes, de 41 à 45 sources	92.33.00↔	Radiochirurgie aux particules, SAP
92.29.39↔	Brachythérapie interstitielle par implantation de sources radioactives permanentes, de 46 à 50 sources	92.33.01↔	Autre radiothérapie de haut voltage: radiochirurgie stéréotaxique, en un temps, cérébrale
92.29.3a↔	Brachythérapie interstitielle par implantation de sources radioactives permanentes, de 51 à 55 sources	92.33.11↔	Autre radiothérapie de haut voltage: radiochirurgie stéréotaxique, en un temps, extracérébrale
92.29.3b↔	Brachythérapie interstitielle par implantation de sources radioactives permanentes, de 56 à 60 sources	92.39.01↔	Autre radiothérapie de haut voltage, radiochirurgie stéréotaxique, fractionnée, cérébrale, SAP
92.29.3c↔	Brachythérapie interstitielle par implantation de sources radioactives permanentes, de 61 à 65 sources	92.39.11↔	Autre radiothérapie de haut voltage, radiochirurgie stéréotaxique, fractionnée, extracérébrale, SAP
92.29.3d↔	Brachythérapie interstitielle par implantation de sources radioactives permanentes, de 66 à 70 sources	92.39.20↔	Autre radiothérapie de haut voltage, radiochirurgie stéréotaxique, fractionnée: cérébrale, radiothérapie à intensité modulée
92.29.3e↔	Brachythérapie interstitielle par implantation de sources radioactives permanentes, 71 sources et plus	92.39.21↔	Autre radiothérapie de haut voltage, radiochirurgie stéréotaxique, fractionnée: cérébrale, Intensity Modulated Arc Therapy (IMAT).
92.29.40↔	Brachythérapie par applicateurs superficiels, SAP	92.39.22↔	Autre radiothérapie de haut voltage, radiochirurgie stéréotaxique, fractionnée: cérébrale, guidée par l'image
92.29.49↔	Autre brachythérapie par applicateurs superficiels	92.39.29↔	Autre radiothérapie de haut voltage, radiochirurgie stéréotaxique, fractionnée, extracérébrale, autre
92.29.51↔	Enlèvement de sources scellées de radionucléides ou d'applicateurs inactifs sous anesthésie	92.39.30↔	Autre radiothérapie de haut voltage, radiochirurgie stéréotaxique, fractionnée: extracérébrale, radiothérapie avec modulation d'intensité
92.30.00↔	Radiochirurgie stéréotaxique en un temps, SAP	92.39.31↔	Autre radiothérapie de haut voltage, radiochirurgie stéréotaxique, fractionnée: extracérébrale, Intensity Modulated Arc Therapy (IMAT).
92.30.01↔	Radiochirurgie stéréotaxique, en un temps: cérébrale, SAP	92.39.32↔	Autre radiothérapie de haut voltage, radiochirurgie stéréotaxique, fractionnée: extracérébrale, guidée par l'image
92.30.02↔	Radiochirurgie stéréotaxique, en un temps: extracérébrale, SAP	92.39.39↔	Autre radiothérapie de haut voltage, radiochirurgie stéréotaxique, fractionnée, extracérébrale, autre
92.30.20↔	Radiochirurgie stéréotaxique, en un temps: cérébrale, radiothérapie à intensité modulée	92.41↔	Radiothérapie par électrons peropératoire

procédure 901-3

01.12.00↔	Biopsie de méninges cérébrales à ciel ouvert, SAP	02.41.20↔	Irrigation et exploration de drain ventriculaire, partie périphérique
01.12.10↔	Biopsie stéréotaxique de méninges cérébrales, à ciel ouvert	02.41.99↔	Irrigation et exploration de drain ventriculaire, autre
01.12.99↔	Biopsie de méninges cérébrales à ciel ouvert, autre	02.42.00↔	Réinsertion de drain ventriculaire, SAP
01.13.00↔	Biopsie fermée [percutanée] [à l'aiguille] du cerveau, SAP	02.42.10↔	Réinsertion de drain ventriculaire, partie centrale
01.13.10↔	Biopsie stéréotaxique fermée [percutanée] [à l'aiguille] du cerveau	02.42.20↔	Réinsertion de drain ventriculaire, partie périphérique
01.13.99↔	Biopsie fermée [percutanée] [à l'aiguille] du cerveau, autre	02.42.99↔	Réinsertion de drain ventriculaire, autre
01.14.00↔	Biopsie du cerveau à ciel ouvert, SAP	03.01.10↔	Ablation de corps étranger dans le canal rachidien, par voie épидurale
01.14.10↔	Biopsie stéréotaxique du cerveau à ciel ouvert	03.01.99↔	Ablation de corps étranger dans le canal rachidien, autre
01.14.99↔	Biopsie du cerveau à ciel ouvert, autre	03.02↔	Réouverture de site de laminectomie
01.15↔	Biopsie du crâne	03.09.00↔	Autre exploration et décompression des structures du canal rachidien, SAP
01.18.20↔	Biopsie de vaisseau intracrânien à ciel ouvert	03.09.14↔	Abord de la colonne cervicale (par laminotomie ou hémilamectomie), par voie dorsale, 1 segment
01.18.21↔	Biopsie stéréotaxique de vaisseau intracrânien, à ciel ouvert	03.09.15↔	Abord de la colonne cervicale (par laminotomie ou hémilamectomie), par voie dorsale, 2 segments
01.18.29↔	Biopsie de vaisseau intracrânien à ciel ouvert, autre	03.09.16↔	Abord de la colonne cervicale (par laminotomie ou hémilamectomie), par voie dorsale, 3 segments et plus
01.31.00↔	Incision des méninges cérébrales, SAP	03.09.24↔	Abord de la colonne dorsale (par laminotomie ou hémilamectomie), par voie dorsale, 1 segment
01.31.10↔	Incision des méninges cérébrales pour évacuation d'un hématome sous-dural (hygrome)	03.09.25↔	Abord de la colonne dorsale (par laminotomie ou hémilamectomie), par voie dorsale, 2 segments
01.31.11↔	Incision des méninges cérébrales pour évacuation d'un empyème sous-dural	03.09.26↔	Abord de la colonne dorsale (par laminotomie ou hémilamectomie), par voie dorsale, 3 segments et plus
01.31.20↔	Incision des méninges cérébrales pour drainage de liquide sous-dural et sous-arachnoïdien		
01.31.99↔	Incision des méninges cérébrales, autre		
02.41.00↔	Irrigation et exploration de drain ventriculaire, SAP		
02.41.10↔	Irrigation et exploration de drain ventriculaire, partie centrale		

03.09.34↔	Abord de la colonne lombaire (par laminotomie ou flavectomie), par voie dorsale, 1 segment	03.93.23↔	Implantation ou remplacement par voie chirurgicale ouverte d'électrode(s) de neurostimulateur épidual permanent, système à plusieurs électrodes, stimulation continue
03.09.35↔	Abord de la colonne lombaire (par laminotomie ou flavectomie), par voie dorsale, 2 segments	03.93.30↔	Implantation ou remplacement d'électrode sous-durale pour stimulation de racine antérieure
03.09.36↔	Abord de la colonne lombaire (par laminotomie ou flavectomie), par voie dorsale, 3 segments et plus	03.93.99↔	Implantation ou remplacement d'électrode(s) de neurostimulateur rachidien, autre
03.09.41↔	Incision du canal rachidien pour drainage de liquide épidual	03.97↔	Révision de shunt de méninge rachidienne
03.09.43↔	Incision de la moelle épinière et des méninges rachidiennes pour drainage de liquide sous-dural	03.98↔	Ablation de shunt de méninge rachidienne
03.09.44↔	Incision de la moelle épinière et des méninges rachidiennes pour drainage d'hématome intramédullaire	03.99.10↔	Opération de vaisseau(x) intramédullaire(s) (ligature, destruction, résection)
03.09.45↔	Incision de la moelle épinière et des méninges rachidiennes pour drainage d'abcès intramédullaire	03.99.19↔	Autre opération de vaisseaux intramédullaires
03.09.49↔	Incision du canal rachidien, de la moelle épinière et des méninges rachidiennes, autre	03.99.20↔	Opération des voies d'écoulement du liquide céphalo-rachidien, mise en place de réservoir sous-cutané de LCR
03.09.91↔	Autre décompression du canal rachidien	03.99.21↔	Opération des voies d'écoulement du liquide céphalo-rachidien, révision de réservoir sous-cutané de LCR, de cathéter ou de pompe à médicament pour perfusion intrathécale et épidual
03.09.99↔	Autre exploration et décompression des structures du canal rachidien, autre	03.99.22↔	Opération sur les voies d'écoulement du liquide céphalo-rachidien, enlèvement de réservoir sous-cutané de LCR
03.1↔	Section de racine nerveuse intraspinal	03.99.29↔	Autre opération des voies d'écoulement du LCR
03.21↔	Chordotomie percutanée	03.99.30↔	Révision sans remplacement d'électrode(s) de neurostimulateur rachidien, électrode en baguette, système à une électrode
03.29↔	Autre chordotomie	03.99.31↔	Révision sans remplacement d'électrode(s) de neurostimulateur rachidien, électrode en baguette, système à plusieurs électrodes
03.4x.10↔	Excision ou destruction de tissu tumoral de la moelle épinière (intramédullaire)	03.99.32↔	Révision sans remplacement d'électrode(s) de neurostimulateur rachidien, électrode à plaque, système à une électrode
03.4x.11↔	Excision ou destruction de tissu tumoral de méninges et d'os rachidiens	03.99.33↔	Révision sans remplacement d'électrode(s) de neurostimulateur rachidien, électrode à plaque, système à plusieurs électrodes
03.4x.12↔	Excision ou destruction de tissu tumoral de racine nerveuse intra-rachidienne et de ganglion intraspinal	03.99.40↔	Révision sans remplacement de cathéter pour perfusion intrathécale et épidual
03.4x.19↔	Excision ou destruction de tissu tumoral de la moelle épinière et des méninges rachidiennes, autre	03.99.99↔	Autre opération de la moelle épinière et du canal rachidien, autre
03.4x.20↔	Excision ou destruction d'autre lésion de la moelle épinière (intramédullaire)	04.02↔	Section du nerf trijumeau
03.4x.21↔	Excision ou destruction d'autre lésion des méninges rachidiennes	04.05.00↔	Excision (et destruction) de ganglion de Gasser, SAP
03.4x.22↔	Excision ou destruction d'autre lésion de racine nerveuse intra-rachidienne et de ganglion intraspinal	04.05.10↔	Excision de ganglion de Gasser
03.4x.29↔	Excision ou destruction d'autre lésion de la moelle épinière et des méninges rachidiennes, autre	04.05.20↔	Destruction de ganglion de Gasser
03.4x.99↔	Excision ou destruction de lésion de la moelle épinière et des méninges rachidiennes, autre	04.05.99↔	Excision (et destruction) de ganglion de Gasser, autre
03.51↔	Réparation de méningocèle spinale	33.34.10↔	Thoracoplastie partielle
03.52↔	Réparation de myéломéningocèle	33.34.20↔	Thoracoplastie complète
03.53.11↔	Réduction fermée de fracture vertébrale avec fixateurs externes	33.34.99↔	Thoracoplastie, autre
03.53.20↔	Réduction ouverte de fracture vertébrale	56.92↔	Implantation de stimulateur urétéral électronique
03.59.10↔	Autres réparations et opérations plastiques de structures médullaires, fermeture de diastématomyélie	56.93↔	Remplacement de stimulateur urétéral électronique
03.59.11↔	Autres réparations et opérations plastiques de structures médullaires, section de filum terminale	56.94↔	Enlèvement de stimulateur urétéral électronique
03.59.12↔	Autres réparations et opérations plastiques de structures médullaires, fermeture de fistule rachidienne	57.96↔	Implantation de stimulateur vésical électronique
03.59.13↔	Autres réparations et opérations plastiques de structures médullaires, plastie de la dure-mère [duroplastie] rachidienne	57.97↔	Remplacement de stimulateur vésical électronique
03.59.99↔	Autres réparations et opérations plastiques de structures médullaires, autre	57.98↔	Ablation de stimulateur vésical électronique
03.6↔	Libération d'adhérences de moelle épinière et de racine nerveuse	77.69.10↔	Excision locale de lésion ou de tissu osseux, phalanges de la main
03.71↔	Dérivation (shunt) sous-arachnoïde (lombo) - péritonéal	77.69.11↔	Excision locale de lésion ou de tissu osseux, corps vertébraux
03.72↔	Dérivation (shunt) sous-arachnoïde (lombo)-urétéral	77.69.12↔	Excision locale de lésion ou de tissu osseux, os du bassin
03.79↔	Autre dérivation de méninges rachidiennes	77.69.13↔	Excision locale de lésion ou de tissu osseux, phalanges du pied
03.93.10↔	Implantation ou remplacement d'électrode(s) de neurostimulateur épidual temporaire, système à une électrode, stimulation d'essai	77.69.20↔	Débridement de phalanges de la main
03.93.11↔	Implantation ou remplacement d'électrode(s) de neurostimulateur épidual temporaire, système à plusieurs électrodes, stimulation d'essai	77.69.21↔	Débridement de la colonne vertébrale
03.93.20↔	Implantation ou remplacement d'électrode(s) de neurostimulateur épidual permanent par voie percutanée, système à une électrode, stimulation continue	77.69.22↔	Débridement, os du bassin
03.93.21↔	Implantation ou remplacement d'électrode(s) de neurostimulateur épidual permanent par voie percutanée, système à plusieurs électrodes, stimulation continue	77.69.23↔	Débridement de phalanges du pied
03.93.22↔	Implantation ou remplacement par voie chirurgicale ouverte d'électrode(s) de neurostimulateur épidual permanent, système à une électrode, stimulation continue	77.89.10↔	Autre ostectomie partielle, phalanges de la main
		77.89.20↔	Autre ostectomie partielle, vertèbre, résection d'odontoïde
		77.89.21↔	Autre ostectomie partielle, vertèbre, corps vertébral
		77.89.22↔	Autre ostectomie partielle, vertèbre, autres parties
		77.89.30↔	Autre ostectomie partielle, os du bassin
		77.89.40↔	Autre ostectomie partielle, phalanges du pied
		77.99.10↔	Ostectomie totale, phalanges de la main
		77.99.20↔	Ostectomie totale, corps vertébral
		77.99.30↔	Ostectomie totale, os du bassin
		77.99.40↔	Ostectomie totale, phalanges du pied
		78.49.21↔	Remplacement de corps vertébral par implant (p. ex. lors de cyphose): 1 corps vertébral
		78.49.22↔	Remplacement de corps vertébral par implant (p. ex. lors de cyphose): 2 corps vertébraux
		78.49.23↔	Remplacement de corps vertébral par implant (p. ex. lors de cyphose): 3 corps vertébraux

78.49.24↔	Remplacement de corps vertébral par implant (p. ex. lors de cyphose): 4 corps vertébraux	78.49.4b↔	Réparation complexe de la colonne vertébrale (p. ex. lors de scoliose) par épiphysiodèse du cartilage de croissance à l'aide d'agrafes en alliage à mémoire de forme [Shape Memory Alloy (SMA) Staples], 11 agrafes
78.49.25↔	Remplacement de corps vertébral par implant (p. ex. lors de cyphose): 5 corps vertébraux ou plus	78.49.4c↔	Réparation complexe de la colonne vertébrale (p. ex. lors de scoliose) par épiphysiodèse du cartilage de croissance à l'aide d'agrafes en alliage à mémoire de forme [Shape Memory Alloy (SMA) Staples], 12 agrafes
78.49.26↔	Remplacement de corps vertébral par autre matériau (p. ex. lors de cyphose), 1 corps vertébral	78.49.4d↔	Réparation complexe de la colonne vertébrale (p. ex. lors de scoliose) par épiphysiodèse du cartilage de croissance à l'aide d'agrafes en alliage à mémoire de forme [Shape Memory Alloy (SMA) Staples], 13 agrafes et plus
78.49.27↔	Remplacement de corps vertébral par autre matériau (p. ex. lors de cyphose), 2 corps vertébraux	78.49.4e↔	Réparation complexe de la colonne vertébrale (p. ex. lors de scoliose) par épiphysiodèse dorso-ventrale
78.49.28↔	Remplacement de corps vertébral par autre matériau (p. ex. lors de cyphose), 3 corps vertébraux	78.49.4f↔	Réparation complexe de la colonne vertébrale (p. ex. lors de scoliose) par épiphysiodèse unilatérale avec fusion vertébrale dorsale
78.49.29↔	Remplacement de corps vertébral (p. ex. lors de cyphose), autre	78.49.4g↔	Réparation complexe de la colonne vertébrale (p. ex. lors de scoliose) par épiphysiodèse bilatérale avec fusion vertébrale dorsale
78.49.2a↔	Remplacement de corps vertébral par autre matériau (p. ex. lors de cyphose), 4 corps vertébraux ou plus	78.49.50↔	Spondylodèse de correction dorsale ou ventrale instrumentale (p. ex. lors de scoliose), SAP
78.49.31↔	Réparation complexe de la colonne vertébrale (p. ex. lors de cyphose) par greffe antérieure	78.49.51↔	Spondylodèse de correction dorsale instrumentale (p. ex. lors de scoliose), sans stabilité primaire, 3 à 6 segments
78.49.32↔	Réparation complexe de la colonne vertébrale (p. ex. lors de cyphose) par kyphectomie (p. ex. selon Lindseth-Selzer)	78.49.52↔	Spondylodèse de correction dorsale instrumentale (p. ex. lors de scoliose), sans stabilité primaire, 7 à 10 segments
78.49.33↔	Réparation complexe de la colonne vertébrale (p. ex. lors de cyphose) par correction dorsale sans libération ventrale	78.49.53↔	Spondylodèse de correction dorsale instrumentale (p. ex. lors de scoliose), sans stabilité primaire, 11 segments ou plus
78.49.34↔	Réparation complexe de la colonne vertébrale (p. ex. lors de cyphose) par correction dorsale avec libération ventrale	78.49.54↔	Spondylodèse de correction dorsale instrumentale (p. ex. lors de scoliose), avec stabilité primaire, 3 à 6 segments
78.49.35↔	Réparation complexe de la colonne vertébrale (p. ex. lors de cyphose) par correction dorso-ventrale	78.49.55↔	Spondylodèse de correction dorsale instrumentale (p. ex. lors de scoliose), avec stabilité primaire, 7 à 10 segments
78.49.36↔	Ostéotomie de la colonne vertébrale et spondylodèse polysegmentaire lordosante dorsale selon Zielke (p. ex. lors de cyphose)	78.49.56↔	Spondylodèse de correction dorsale instrumentale (p. ex. lors de scoliose), avec stabilité primaire, 11 segments ou plus
78.49.37↔	Ostéotomie de la colonne vertébrale et ostéotomie de soustraction transpédiculaire (p. ex. selon Thomasen ou selon Hsu-Yau-Leong) (p. ex. lors de cyphose)	78.49.57↔	Spondylodèse de correction ventrale instrumentale (p. ex. lors de scoliose), sans stabilité primaire, 3 à 6 segments
78.49.38↔	Ostéotomie de la colonne vertébrale et spondylodèse monosegmentaire lordosante cervico-thoracique (p. ex. selon Mason, Urst ou Simmons) (p. ex. lors de cyphose)	78.49.58↔	Spondylodèse de correction ventrale instrumentale (p. ex. lors de scoliose), sans stabilité primaire, 7 à 10 segments
78.49.40↔	Réparation complexe de la colonne vertébrale (p. ex. lors de scoliose) par épiphysiodèse du cartilage de croissance à l'aide d'agrafes en alliage à mémoire de forme [Shape Memory Alloy (SMA) Staples], 1 agrafe	78.49.59↔	Spondylodèse de correction dorsale ou ventrale instrumentale (p. ex. lors de scoliose), autre
78.49.41↔	Réparation complexe de la colonne vertébrale (p. ex. lors de scoliose) par épiphysiodèse du cartilage de croissance à l'aide d'agrafes en alliage à mémoire de forme [Shape Memory Alloy (SMA) Staples], 2 agrafes	78.49.5a↔	Spondylodèse de correction ventrale instrumentale (p. ex. lors de scoliose), sans stabilité primaire, 11 segments ou plus
78.49.42↔	Réparation complexe de la colonne vertébrale (p. ex. lors de scoliose) par épiphysiodèse du cartilage de croissance à l'aide d'agrafes en alliage à mémoire de forme [Shape Memory Alloy (SMA) Staples], 3 agrafes	78.49.5b↔	Spondylodèse de correction ventrale instrumentale (p. ex. lors de scoliose), avec stabilité primaire, 3 à 6 segments
78.49.43↔	Réparation complexe de la colonne vertébrale (p. ex. lors de scoliose) par épiphysiodèse du cartilage de croissance à l'aide d'agrafes en alliage à mémoire de forme [Shape Memory Alloy (SMA) Staples], 4 agrafes	78.49.5c↔	Spondylodèse de correction ventrale instrumentale (p. ex. lors de scoliose), avec stabilité primaire, 7 à 10 segments
78.49.44↔	Réparation complexe de la colonne vertébrale (p. ex. lors de scoliose) par épiphysiodèse du cartilage de croissance à l'aide d'agrafes en alliage à mémoire de forme [Shape Memory Alloy (SMA) Staples], 5 agrafes	78.49.5d↔	Spondylodèse de correction ventrale instrumentale (p. ex. lors de scoliose), avec stabilité primaire, 11 segments ou plus
78.49.45↔	Réparation complexe de la colonne vertébrale (p. ex. lors de scoliose) par épiphysiodèse du cartilage de croissance à l'aide d'agrafes en alliage à mémoire de forme [Shape Memory Alloy (SMA) Staples], 6 agrafes	78.49.61↔	Spondylodèse de correction dorso-ventrale combinée instrumentale (p. ex. lors de scoliose), sans stabilité primaire, 3 à 6 segments
78.49.46↔	Réparation complexe de la colonne vertébrale (p. ex. lors de scoliose) par épiphysiodèse du cartilage de croissance à l'aide d'agrafes en alliage à mémoire de forme [Shape Memory Alloy (SMA) Staples], 7 agrafes	78.49.62↔	Spondylodèse de correction dorso-ventrale combinée instrumentale (p. ex. lors de scoliose), sans stabilité primaire, 7 à 10 segments
78.49.47↔	Réparation complexe de la colonne vertébrale (p. ex. lors de scoliose) par épiphysiodèse du cartilage de croissance à l'aide d'agrafes en alliage à mémoire de forme [Shape Memory Alloy (SMA) Staples], 8 agrafes	78.49.63↔	Spondylodèse de correction dorso-ventrale combinée instrumentale (p. ex. lors de scoliose), sans stabilité primaire, 11 segments ou plus
78.49.48↔	Réparation complexe de la colonne vertébrale (p. ex. lors de scoliose) par épiphysiodèse du cartilage de croissance à l'aide d'agrafes en alliage à mémoire de forme [Shape Memory Alloy (SMA) Staples], 9 agrafes	78.49.64↔	Spondylodèse de correction dorso-ventrale combinée instrumentale (p. ex. lors de scoliose), avec stabilité primaire, 3 à 6 segments
78.49.4a↔	Réparation complexe de la colonne vertébrale (p. ex. lors de scoliose) par épiphysiodèse du cartilage de croissance à l'aide d'agrafes en alliage à mémoire de forme [Shape Memory Alloy (SMA) Staples], 10 agrafes	78.49.65↔	Spondylodèse de correction dorso-ventrale combinée instrumentale (p. ex. lors de scoliose), avec stabilité primaire, 7 à 10 segments
		78.49.66↔	Spondylodèse de correction dorso-ventrale combinée instrumentale (p. ex. lors de scoliose), avec stabilité primaire, 11 segments ou plus
		78.49.69↔	Spondylodèse dorso-ventrale combinée avec correction instrumentale de position (p. ex. lors de scoliose), autre
		78.49.71↔	Réparation complexe de la colonne vertébrale (p. ex. lors de scoliose) par tiges sous-cutanées selon Harrington (chez l'enfant)
		78.49.72↔	Reconstruction complexe de la colonne vertébrale (p.ex. scoliose) par implantation de growing rods
		78.49.79↔	Réparation complexe de la colonne vertébrale, autre

78.50.31↔	Ostéosynthèse par vis, colonne vertébrale	81.63.99↔	Arthrodèse ou reprise d'arthrodèse de 4 - 8 vertèbres, autre
78.50.32↔	Ostéosynthèse par cerclage au fil métallique, colonne vertébrale	81.64.00↔	Arthrodèse ou reprise d'arthrodèse de 9 vertèbres ou plus, SAP
78.50.33↔	Ostéosynthèse par système d'agrafes, colonne vertébrale	81.64.10↔	Arthrodèse postérieure de 9 vertèbres ou plus
78.50.34↔	Ostéosynthèse par plaque-crochet, colonne vertébrale	81.64.11↔	Arthrodèse intracorporeale antérieure et postérieure combinée de 9 vertèbres ou plus
78.50.35↔	Ostéosynthèse par système de vis à tige, colonne vertébrale		
78.50.36↔	Ostéosynthèse par système de vis-plaque ventral, colonne vertébrale	81.64.99↔	Arthrodèse ou reprise d'arthrodèse de 9 vertèbres ou plus, autre
78.50.37↔	Ostéosynthèse par système de vis-plaque dorsal, colonne vertébrale	81.65.10↔	Vertébroplastie, 1 corps vertébral
78.50.39↔	Technique d'ostéosynthèse, colonne vertébrale, autre	81.65.11↔	Vertébroplastie, 2 corps vertébraux
80.51.10↔	Excision chirurgicale ouverte de disque intervertébral	81.65.12↔	Vertébroplastie, 3 corps vertébraux
80.51.11↔	Excision chirurgicale ouverte de deux disques intervertébraux	81.65.13↔	Vertébroplastie, 4 corps vertébraux et plus
80.51.12↔	Excision chirurgicale ouverte de trois disques intervertébraux ou plus	81.65.99↔	Vertébroplastie, autre
80.51.20↔	Excision percutanée de disque intervertébral par endoscopie	81.66.10↔	Kyphoplastie, 1 corps vertébral
80.51.99↔	Excision de disque intervertébral, autre	81.66.11↔	Kyphoplastie, 2 corps vertébraux
80.52↔	Chimionucléolyse de disque intervertébral	81.66.12↔	Kyphoplastie, 3 corps vertébraux
80.59.10↔	Autre destruction de disque intervertébral, ablation d'un séquestre libre	81.66.13↔	Kyphoplastie, 4 corps vertébraux et plus
80.59.20↔	Autre destruction de disque intervertébral, reprise après récurrence	81.66.99↔	Kyphoplastie, autre
80.59.21↔	Autre destruction de disque intervertébral, reprise avec libération racinaire (radiculolyse) après récurrence	84.51.10↔	Insertion de cage(s) intervertébrale(s), 1 segment
80.59.30↔	Autre destruction de disque intervertébral, décompression avec nucléoplastie	84.51.11↔	Insertion de cage(s) intervertébrale(s), 2 segments
80.59.40↔	Autre destruction de disque intervertébral, thermomodulation minimale invasive du collagène discal	84.51.12↔	Insertion de cage(s) intervertébrale(s), 3 segments
80.59.50↔	Autre destruction de disque intervertébral, reconstruction avec implant discal à base cellulaire	84.51.13↔	Insertion de cage(s) intervertébrale(s), 4 segments ou plus
80.59.99↔	Autre destruction de disque intervertébral, autre	84.51.99↔	Insertion de dispositif intervertébral d'arthrodèse, autre
81.01↔	Arthrodèse de vertèbre atlas - axis	84.60↔	Insertion de prothèse discale, sans autre précision
81.02↔	Autre arthrodèse cervicale antérieure	84.61↔	Insertion de prothèse discale partielle, cervicale
81.03↔	Autre arthrodèse cervicale postérieure	84.62↔	Insertion de prothèse discale totale, cervicale
81.04↔	Arthrodèse thoracale ou thoraco-lombaire antérieure	84.63↔	Insertion de prothèse discale, thoracique
81.05↔	Arthrodèse thoracale ou thoraco-lombaire postérieure	84.64↔	Insertion de prothèse discale partielle, lombo-sacrée
81.06↔	Arthrodèse lombaire ou lombosacrée antérieure	84.65↔	Insertion de prothèse discale totale, lombo-sacrée
81.07↔	Arthrodèse lombaire ou lombosacrée intratransversaire	84.66.10↔	Remplacement de prothèse discale artificielle, cervicale
81.08↔	Arthrodèse lombaire ou lombo-sacrée postérieure	84.66.20↔	Révision de prothèse discale artificielle, cervicale
81.30↔	Reprise d'arthrodèse vertébrale, SAP	84.66.99↔	Révision ou remplacement de prothèse discale artificielle, cervicale, autre
81.31↔	Reprise d'arthrodèse de vertèbres atlas-axis	84.67↔	Révision ou remplacement de prothèse discale artificielle, thoracique
81.32↔	Reprise d'autre arthrodèse cervicale antérieure	84.68.10↔	Remplacement de prothèse discale artificielle, lombo-sacrée
81.33↔	Reprise d'autre arthrodèse cervicale postérieure	84.68.20↔	Révision de prothèse discale artificielle, lombo-sacrée
81.34↔	Reprise d'arthrodèse dorsale ou dorso-lombaire antérieure	84.68.99↔	Révision ou remplacement de prothèse discale artificielle, lombo-sacrée, autre
81.35↔	Reprise d'arthrodèse dorsale ou dorso-lombaire postérieure	84.69.10↔	Remplacement de prothèse discale artificielle
81.36↔	Reprise d'arthrodèse lombaire ou lombo-sacrée antérieure	84.69.20↔	Révision de prothèse discale artificielle
81.37↔	Reprise d'arthrodèse lombaire ou lombo-sacrée intratransversaire	84.69.99↔	Révision ou remplacement de prothèse discale artificielle, autre
81.38↔	Reprise d'arthrodèse lombaire ou lombo-sacrée postérieure	84.81.20↔	Révision de système(s) interépineux
81.39↔	Reprise d'arthrodèse, NCA	84.81.99↔	Révision de système(s) interépineux, autre
81.62.00↔	Arthrodèse ou reprise d'arthrodèse de 2 - 3 vertèbres, SAP	84.82↔	Insertion ou remplacement de dispositif(s) de fixation dynamique avec vis pédiculaires
81.62.10↔	Arthrodèse de 2 vertèbres par voie postérieure	84.83↔	Révision de dispositif de fixation dynamique avec vis pédiculaires
81.62.11↔	Arthrodèse intracorporeale antérieure et postérieure combinée de 2 vertèbres	84.84↔	Insertion ou remplacement de dispositif(s) de remplacement de facettes articulaires
81.62.12↔	Arthrodèse intracorporeale antérieure de 2 vertèbres	84.85↔	Révision de dispositif(s) de remplacement de facettes articulaires
81.62.13↔	Arthrodèse postérieure dynamique de 2 vertèbres	86.94.00↔	Insertion ou remplacement de générateur d'impulsions de neurostimulateur, système à une électrode, non spécifié comme étant rechargeable, SAP
81.62.20↔	Arthrodèse postérieure de 3 vertèbres	86.94.10↔	Insertion de générateur d'impulsions de neurostimulateur intracrânien, système à une électrode, non rechargeable
81.62.21↔	Arthrodèse intracorporeale antérieure et postérieure combinée de 3 vertèbres	86.94.11↔	Insertion de générateur d'impulsions de neurostimulateur épidual, système à une électrode, non rechargeable
81.62.22↔	Arthrodèse intracorporeale antérieure de 3 vertèbres	86.94.12↔	Insertion de générateur d'impulsions de neurostimulateur périphérique, système à une électrode, non rechargeable
81.62.23↔	Arthrodèse postérieure dynamique de 3 vertèbres	86.94.20↔	Remplacement de générateur d'impulsions de neurostimulateur intracrânien, système à une électrode, non rechargeable
81.62.99↔	Arthrodèse ou reprise d'arthrodèse de 2 - 3 vertèbres, autre	86.94.21↔	Remplacement de générateur d'impulsions de neurostimulateur épidual, système à une électrode, non rechargeable
81.63.00↔	Arthrodèse ou reprise d'arthrodèse de 4 - 8 vertèbres, SAP	86.94.22↔	Remplacement de générateur d'impulsions de neurostimulateur périphérique, système à une électrode, non rechargeable
81.63.10↔	Arthrodèse postérieure de 4 - 6 vertèbres	86.94.99↔	Insertion ou remplacement de générateur d'impulsions de neurostimulateur, système à une électrode, non spécifié comme étant rechargeable, autre
81.63.11↔	Arthrodèse intracorporeale antérieure et postérieure combinée de 4 - 6 vertèbres	86.95.00↔	Insertion ou remplacement de générateur d'impulsions de neurostimulateur, système à plusieurs électrodes, non spécifié comme étant rechargeable, SAP
81.63.12↔	Arthrodèse intracorporeale antérieure de 4 - 6 vertèbres		
81.63.13↔	Arthrodèse postérieure dynamique de 4 - 6 vertèbres		
81.63.20↔	Arthrodèse postérieure de 7 - 8 vertèbres		
81.63.21↔	Arthrodèse intracorporeale antérieure et postérieure combinée de 7 - 8 vertèbres		
81.63.22↔	Arthrodèse intracorporeale antérieure de 7 - 8 vertèbres		
81.63.23↔	Arthrodèse postérieure dynamique de 7 - 8 vertèbres		

86.95.10↔	Insertion de générateur d'impulsions de neurostimulateur intracrânien, système à plusieurs électrodes, non rechargeable	86.96.21↔	Remplacement de générateur d'impulsions pour stimulation du nerf vague
86.95.11↔	Insertion de générateur d'impulsions de neurostimulateur épidual, système à plusieurs électrodes, non rechargeable	86.96.99↔	Insertion ou remplacement d'autre générateur d'impulsions de neurostimulateur, autre
86.95.12↔	Insertion de générateur d'impulsions de neurostimulateur périphérique, système à plusieurs électrodes, non rechargeable	86.97↔	Insertion ou remplacement de générateur d'impulsions de neurostimulateur, système à une électrode, rechargeable
86.95.20↔	Remplacement de générateur d'impulsions de neurostimulateur intracrânien, système à plusieurs électrodes, non rechargeable	86.98.00↔	Insertion ou remplacement de générateur d'impulsions de neurostimulateur, système à plusieurs électrodes, rechargeable, SAP
86.95.21↔	Remplacement de générateur d'impulsions de neurostimulateur épidual, système à plusieurs électrodes, non rechargeable	86.98.10↔	Insertion de générateur d'impulsions de neurostimulateur intracrânien, système à plusieurs électrodes, rechargeable
86.95.22↔	Remplacement de générateur d'impulsions de neurostimulateur périphérique, système à plusieurs électrodes, non rechargeable	86.98.11↔	Insertion de générateur d'impulsions de neurostimulateur épidual, système à plusieurs électrodes, rechargeable
86.95.99↔	Insertion ou remplacement de générateur d'impulsions de neurostimulateur, système à plusieurs électrodes, non spécifié comme étant rechargeable, autre	86.98.12↔	Insertion de générateur d'impulsions de neurostimulateur périphérique, système à plusieurs électrodes, rechargeable
86.96.00↔	Insertion ou remplacement d'autre générateur d'impulsions de neurostimulateur, SAP	86.98.20↔	Remplacement de générateur d'impulsions de neurostimulateur intracrânien, système à plusieurs électrodes, rechargeable
86.96.10↔	Insertion de générateur d'impulsions pour stimulation de racine antérieure	86.98.21↔	Remplacement de générateur d'impulsions de neurostimulateur épidual, système à plusieurs électrodes, rechargeable
86.96.11↔	Insertion de générateur d'impulsions pour stimulation du nerf vague	86.98.22↔	Remplacement de générateur d'impulsions de neurostimulateur périphérique, système à plusieurs électrodes, rechargeable
86.96.20↔	Remplacement de générateur d'impulsions pour stimulation de racine antérieure	86.98.99↔	Insertion ou remplacement de générateur d'impulsions de neurostimulateur, système à plusieurs électrodes, autre

ADRG 902**Procédure opératoire non étendue sans rapport avec le diagnostic principal**

Procédure dans le tableau 902-1

DRG 902Z**Procédure opératoire non étendue sans rapport avec le diagnostic principal****procédure 902-1**

02.91↔	Libération d'adhérences corticales	04.49.00↔	Autre lyse d'adhérences ou décompression de nerf ou de ganglion périphérique, SAP
03.6↔	Libération d'adhérences de moelle épinière et de racine nerveuse	04.49.10↔	Autre lyse d'adhérences ou décompression du plexus brachial
04.06.00↔	Autre excision de ganglion de nerf crânien ou périphérique, SAP	04.49.11↔	Autre lyse d'adhérences ou décompression de nerf de l'épaule
04.06.10↔	Excision de ganglion intracrânien	04.49.12↔	Autre lyse d'adhérences ou décompression de nerf du bras
04.06.20↔	Excision d'autre ganglion périphérique	04.49.13↔	Autre lyse d'adhérences ou décompression de nerf de la main
04.06.99↔	Autre excision de ganglion de nerf crânien ou périphérique, autre	04.49.14↔	Autre lyse d'adhérences ou décompression du plexus lombo-sacré, de l'aîne et du plancher pelvien
04.07.00↔	Autre excision ou avulsion de nerf crânien et périphérique, SAP	04.49.15↔	Autre lyse d'adhérences ou décompression de nerf de la jambe
04.07.10↔	Excision (prélèvement) de nerf pour greffe	04.49.16↔	Autre lyse d'adhérences ou décompression de nerf du pied
04.07.11↔	Ablation de greffon nerveux	04.49.99↔	Autre lyse d'adhérences ou décompression d'autre nerf ou de ganglion périphérique, autre
04.07.20↔	Autre excision ou avulsion de nerf intracrânien	04.93.00↔	Ablation d'électrode(s) de neurostimulateur périphérique, SAP
04.07.30↔	Autre excision ou avulsion de nerf cérébral extracrânien	04.93.10↔	Ablation d'électrode(s) de neurostimulateur périphérique, électrode en baguette, système à une électrode
04.07.40↔	Autre excision ou avulsion du plexus brachial	04.93.11↔	Ablation d'électrode(s) de neurostimulateur périphérique, électrode en baguette, système à plusieurs électrodes
04.07.41↔	Autre excision ou avulsion de nerf de l'épaule	04.93.20↔	Ablation d'électrode(s) de neurostimulateur périphérique, électrode à plaque, système à une électrode
04.07.42↔	Autre excision ou avulsion de nerf du bras et de la main	04.93.21↔	Ablation d'électrode(s) de neurostimulateur périphérique, électrode à plaque, système à plusieurs électrodes
04.07.43↔	Autre excision ou avulsion de nerf du tronc et du membre inférieur	04.93.40↔	Enlèvement d'électrode du nerf vague
04.07.99↔	Autre excision ou avulsion de nerf crânien et périphérique, autre	04.93.99↔	Ablation d'électrode(s) de neurostimulateur périphérique, autre
04.08.00↔	Fenestration des gaines du nerf optique, SAP	05.89↔	Autres opérations de nerf ou de ganglion sympathique
04.08.10↔	Autres opérations du nerf optique	05.9↔	Autres opérations du système nerveux
04.08.99↔	Fenestration des gaines du nerf optique, autre	08.11.00↔	Biopsie de paupière, SAP
04.2x.00↔	Destruction de nerf et ganglion crânien et périphérique, SAP	08.11.20↔	Biopsie ouverte de paupière
04.2x.10↔	Destruction de nerf et ganglion intracrânien	08.11.99↔	Biopsie de paupière, autre
04.2x.20↔	Destruction de nerf crânien extracrânien	08.21↔	Excision de chalazion
04.2x.30↔	Destruction du plexus brachial	08.33↔	Correction de blépharoptose par résection ou avancement de muscle releveur ou d'aponévrose
04.2x.31↔	Destruction de nerf de l'épaule	08.38↔	Correction de rétraction de paupière
04.2x.32↔	Destruction de nerf du bras et de la main	08.49.00↔	Autre réparation d'entropion et d'ectropion, SAP
04.2x.33↔	Destruction de nerf du tronc et du plexus lombo-sacré	08.49.10↔	Autre réparation d'entropion et d'ectropion, opération des rétracteurs de la paupière
04.2x.34↔	Destruction de nerf de la jambe et du pied	08.49.11↔	Autre réparation d'entropion et d'ectropion, repositionnement d'une lamelle de paupière
04.2x.39↔	Destruction d'autre nerf et ganglion périphérique		
04.2x.99↔	Destruction de nerf et ganglion crânien et périphérique, autre		
04.43.00↔	Libération du canal carpien, SAP		
04.43.10↔	Libération du canal carpien par endoscopie		
04.43.99↔	Libération du canal carpien, autre		
04.44↔	Libération du canal tarsien		

Fonc
902

08.49.99↔	Autre réparation d'entropion et d'ectropion, autre	14.71.00↔	Ablation du corps vitré (par voie antérieure), SAP
08.52↔	Blépharorrhaphie	14.71.10↔	Vitrectomie antérieure par la pars plana
08.70↔	Reconstruction de paupière, SAP	14.71.19↔	Autre vitrectomie par la pars plana
08.71↔	Reconstruction de paupière impliquant le rebord palpébral, épaisseur partielle	14.71.99↔	Ablation du corps vitré (par voie antérieure), autre
08.72↔	Autre reconstruction de paupière, épaisseur partielle	14.72↔	Autre ablation du corps vitré
08.73.00↔	Reconstruction de paupière impliquant le rebord palpébral, épaisseur complète, SAP	14.73.00↔	Vitrectomie mécanique par voie antérieure, SAP
08.73.10↔	Plastie de glissement du rebord palpébral	14.73.10↔	Vitrectomie mécanique (par voie antérieure), vitrectomie par la pars plana
08.73.99↔	Reconstruction de paupière impliquant le rebord palpébral, épaisseur complète, autre	14.73.19↔	Vitrectomie mécanique par autre voie antérieure
08.74.00↔	Autre reconstruction de paupière, épaisseur complète, SAP	14.73.99↔	Vitrectomie mécanique (par voie antérieure), autre
08.74.10↔	Allongement de la paupière supérieure	14.74↔	Autre vitrectomie mécanique
08.74.99↔	Autre reconstruction de paupière, épaisseur complète, autre	14.79↔	Autres opérations du corps vitré
08.82↔	Réparation de lacération de paupière impliquant le rebord, épaisseur partielle	14.9x.00↔	Autres opérations de rétine, choroïde et chambre postérieure, SAP
08.83↔	Autre réparation de lacération de paupière, épaisseur partielle	14.9x.10↔	Autre opération de la rétine, rotation de la rétine
08.84↔	Réparation de lacération de paupière impliquant le rebord, épaisseur complète	14.9x.11↔	Implantation de prothèse épitrécinienne
08.85↔	Autre réparation de lacération de paupière, épaisseur complète	14.9x.12↔	Changement de prothèse épitrécinienne
08.86↔	Rhytidectomie de paupière inférieure	14.9x.13↔	Ablation de prothèse épitrécinienne
08.87↔	Rhytidectomie de paupière supérieure	14.9x.14↔	Implantation de prothèse sous-rétinienne
08.89.10↔	Réparation de paupière, angle palpébral interne ou externe	14.9x.15↔	Changement de prothèse sous-rétinienne
08.89.11↔	Réparation de paupière par suspension du sourcil	14.9x.16↔	Ablation de prothèse sous-rétinienne
08.89.12↔	Réparation de paupière par résection d'un prolapsus de graisse orbitaire	14.9x.20↔	Fixation de plaque de marquage pour la radiothérapie sur la rétine, la choroïde et la chambre postérieure de l'oeil
08.89.13↔	Réparation de paupière par surfaçage au laser	14.9x.21↔	Ablation de plaque de marquage pour la radiothérapie de la rétine, la choroïde et la chambre postérieure de l'oeil
08.89.14↔	Réparation de paupière par autre technique d'allongement de la paupière supérieure	14.9x.22↔	Repositionnement d'applicateur radioactif sur la rétine, la choroïde et la chambre postérieure de l'oeil
08.89.15↔	Réparation de paupière par allongement de la paupière inférieure	14.9x.23↔	Ablation d'applicateur radioactif de la rétine, la choroïde et la chambre postérieure de l'oeil
08.89.99↔	Autre réparation de paupière, autre	14.9x.99↔	Autres opérations de rétine, choroïde et chambre postérieure, autre
09.20↔	Excision de glande lacrymale, SAP	20.01↔	Miringotomie avec insertion d'un drain
09.21↔	Excision de lésion de glande lacrymale	21.04↔	Contrôle d'épistaxis, par ligature d'artères ethmoïdales
09.22↔	Autre dacryoadénectomie partielle	21.05↔	Contrôle d'épistaxis, par ligature (transantrale) d'artère maxillaire
09.23↔	Dacryoadénectomie totale	21.07↔	Contrôle d'épistaxis, par excision de muqueuse nasale et greffe cutanée de septum et de la paroi latérale du nez
10.5x.00↔	Lyse d'adhérence de la conjonctive et de la paupière, SAP	21.09.10↔	Contrôle d'épistaxis, par ligature d'artère sphéno-palatine
10.5x.10↔	Lyse d'adhérence de la conjonctive et de la paupière avec plastie conjonctivale	21.1↔	Incision du nez
10.5x.99↔	Lyse d'adhérence de la conjonctive et de la paupière, autre	21.31.10↔	Excision locale de lésion intranasale, par abord intranasal
10.6x.00↔	Réparation de lacération de la conjonctive, SAP	21.31.12↔	Destruction de lésion intranasale
10.6x.10↔	Réparation de lacération de la conjonctive, par suture	21.32.10↔	Excision ou destruction locale d'autre lésion du nez, sans contrôle histographique
10.6x.99↔	Réparation de lacération de la conjonctive, autre	21.32.11↔	Excision ou destruction locale d'autre lésion du nez, contrôlée par histographie
12.33↔	Lyse de synéchie postérieure	21.4x.00↔	Résection du nez, SAP
12.34↔	Lyse d'adhérence cornéo-vitréenne	21.4x.10↔	Résection du nez, partielle, sans contrôle histographique
13.11↔	Extraction intracapsulaire de cristallin, par voie temporale inférieure	21.4x.11↔	Résection du nez, partielle, contrôlée par histographie
13.19↔	Autre extraction intracapsulaire de cristallin	21.4x.20↔	Résection du nez, subtotal, sans contrôle histographique
13.2↔	Extraction extracapsulaire de cristallin, technique d'extraction linéaire	21.4x.21↔	Résection du nez, subtotal, contrôlée par histographie
13.3↔	Extraction extracapsulaire de cristallin, aspiration simple (et irrigation)	21.4x.30↔	Résection du nez, totale, sans contrôle histographique
13.41↔	Phacoémulsification et aspiration de cataracte	21.4x.31↔	Résection du nez, totale, contrôlée par histographie
13.42↔	Phacofragmentation mécanique et aspiration de cataracte, voie postérieure	21.4x.99↔	Résection du nez, autre
13.43↔	Phacofragmentation mécanique et autre aspiration de cataracte	21.5↔	Résection submuqueuse du septum nasal
13.51↔	Extraction extracapsulaire de cristallin, voie temporale inférieure	21.61↔	Cautérisation turbinaire par diathermie ou cryochirurgie
13.59↔	Autre extraction extracapsulaire de cristallin	21.62↔	Fracture d'os turbiné
13.64↔	Discision de membrane secondaire [après cataracte]	21.69.00↔	Autre turbinectomie, SAP
13.65↔	Excision de membrane secondaire [après cataracte]	21.69.10↔	Turbinotomie et ablation des extrémités postérieures
13.66↔	Fragmentation mécanique de membrane secondaire [après cataracte]	21.69.11↔	Résection submuqueuse (turbinoplastie)
13.69↔	Autre extraction de cataracte	21.69.12↔	Autres opérations du cornet nasal inférieur
13.8↔	Ablation de cristallin artificiel	21.69.99↔	Autre turbinectomie, autre
13.90↔	Opération du cristallin, NCA	21.83.00↔	Reconstruction totale du nez, SAP
13.91↔	Implantation de prothèse intraoculaire téléscopique	21.83.10↔	Septorhinoplastie avec correction de cartilage ou d'os, avec transplant autologue local
13.92↔	Capsulotomie du cristallin	21.83.11↔	Septorhinoplastie avec correction de cartilage ou d'os, avec transplant autologue distal ou transplant allogène ou xénogène
13.93↔	Fermeture de défaut du cristallin avec une colle tissulaire	21.83.12↔	Septorhinoplastie avec correction d'os et de cartilage
13.99↔	Autres opérations du cristallin, autre	21.83.20↔	Reconstruction totale du nez, avec implantation de matériel alloplastique
14.26↔	Destruction de lésion chorio-rétinienne par radiothérapie	21.83.99↔	Reconstruction totale du nez, autre
14.27↔	Destruction de lésion chorio-rétinienne par implant radioactif	21.84↔	Révision de rhinoplastie
		21.85↔	Rhinoplastie d'augmentation

21.86.00↔	Rhinoplastie limitée, SAP	34.3x.21↔	Résection de lésion ou de tissu du médiastin, sans résection d'organe médiastinal
21.86.10↔	Rhinoplastie limitée, nez externe	34.3x.22↔	Résection de lésion ou de tissu du médiastin, avec résection du poumon ou de la paroi thoracique
21.86.11↔	Rhinoplastie avec lambeau local ou distal	34.3x.23↔	Résection de lésion ou de tissu du médiastin, avec résection partielle du péricarde
21.86.99↔	Rhinoplastie limitée, autre	34.3x.24↔	Résection de lésion ou de tissu du médiastin, avec endoprothèse vasculaire
21.87↔	Autre rhinoplastie	34.3x.25↔	Résection de lésion ou de tissu du médiastin, avec résection pulmonaire et endoprothèse vasculaire
21.88.00↔	Autre septoplastie, SAP	34.3x.26↔	Résection de lésion ou de tissu du médiastin, avec résection pulmonaire et résection partielle du péricarde
21.88.10↔	Septoplastie, doublure	34.3x.27↔	Résection de lésion ou de tissu du médiastin, avec résection partielle du péricarde et endoprothèse vasculaire
21.88.11↔	Septoplastie, réparation de perforation du septum nasal avec lambeau muqueux de glissement	34.3x.28↔	Résection de lésion ou de tissu du médiastin, avec résection partielle du poumon et du péricarde et endoprothèse vasculaire
21.88.12↔	Septoplastie, correction sans résection	34.3x.29↔	Résection de lésion ou de tissu du médiastin, autre
21.88.13↔	Septoplastie, correction avec résection	34.3x.30↔	Destruction de lésion ou de tissu du médiastin
21.88.14↔	Septoplastie, réparation de septum nasal avec transplant autologue local (plastie d'échange)	34.3x.99↔	Excision ou destruction de lésion ou de tissu du médiastin, autre
21.88.15↔	Septoplastie, réparation de septum nasal avec transplant autologue distal ou transplant allogène ou xénogène	34.4x.00↔	Excision ou destruction de lésion de la paroi thoracique, SAP
21.88.99↔	Autre septoplastie, autre	34.4x.10↔	Excision de lésion de la paroi thoracique
21.89↔	Autre réparation et opération plastique du nez	34.4x.20↔	Résection partielle de lésion de la paroi thoracique, SAP
21.91↔	Lyse d'adhérences du nez	34.4x.21↔	Résection partielle de lésion de la paroi thoracique, sans réparation
25.93↔	Lyse d'adhérences de la langue	34.4x.22↔	Résection partielle de lésion de la paroi thoracique, avec réparation
26.21↔	Marsupialisation de kyste de glande salivaire	34.4x.30↔	Résection de lésion de la paroi thoracique, résection complète du sternum, SAP
26.29.00↔	Autre excision de lésion de glande salivaire, SAP	34.4x.31↔	Résection de lésion de la paroi thoracique, résection complète du sternum, sans réparation
26.29.10↔	Destruction de glande salivaire, SAP	34.4x.32↔	Résection de lésion de la paroi thoracique, résection complète du sternum, avec réparation
26.29.99↔	Autre excision de lésion de glande salivaire, autre	34.4x.40↔	Destruction de lésion de la paroi thoracique
26.30↔	Sialoadénectomie, SAP	34.4x.99↔	Excision ou destruction de lésion de la paroi thoracique, autre
26.31.00↔	Sialoadénectomie partielle, SAP	34.85↔	Implantation d'un stimulateur diaphragmatique
26.31.10↔	Parotidectomie partielle, sans monitoring facial peropératoire	34.89.00↔	Autres opérations du diaphragme, SAP
26.31.11↔	Parotidectomie partielle, avec monitoring facial peropératoire	34.89.10↔	Autres opérations du diaphragme, incision du diaphragme
26.31.99↔	Sialoadénectomie partielle, autre	34.89.99↔	Autres opérations du diaphragme, autre
26.32.00↔	Sialoadénectomie totale, SAP	37.31.00↔	Péricardectomie, SAP
26.32.10↔	Parotidectomie totale avec conservation du nerf facial, sans monitoring facial peropératoire	37.31.10↔	Péricardectomie partielle
26.32.11↔	Parotidectomie totale avec conservation du nerf facial, avec monitoring facial peropératoire	37.31.20↔	Péricardectomie totale
26.32.20↔	Parotidectomie totale avec résection et réparation du nerf facial	37.31.30↔	Excision d'adhérences du péricarde
26.32.30↔	Résection totale de la glande sous-mandibulaire	37.31.99↔	Péricardectomie, autre
26.32.99↔	Sialoadénectomie totale, autre	38.01↔	Incision de vaisseaux intracrâniens
27.23.00↔	Biopsie de la lèvre, SAP	38.06.00↔	Incision d'artères abdominales, SAP
27.23.99↔	Biopsie de la lèvre, autre	38.06.10↔	Incision d'artères viscérales, SAP
28.6↔	Excision de végétations adénoïdes, sans amygdalectomie	38.06.11↔	Incision du tronc coeliaque
28.7x.00↔	Contrôle d'hémorragie après excision de végétations adénoïdes et amygdalectomie, SAP	38.06.12↔	Incision de l'artère gastrique
28.7x.10↔	Contrôle d'hémorragie après amygdalectomie	38.06.13↔	Incision de l'artère hépatique
28.7x.11↔	Contrôle d'hémorragie après excision de végétations adénoïdes	38.06.14↔	Incision de l'artère splénique
28.7x.99↔	Contrôle d'hémorragie après excision de végétations adénoïdes et amygdalectomie, autre	38.06.15↔	Incision de l'artère rénale
29.54↔	Lyse d'adhérences pharyngiennes	38.06.16↔	Incision de l'artère mésentérique
30.01↔	Marsupialisation de kyste du larynx	38.06.17↔	Incision de l'artère lombaire
30.09.00↔	Autre excision ou destruction de lésion ou de tissu du larynx, SAP	38.06.18↔	Incision de l'artère iliaque
30.09.10↔	Excision ou destruction de lésion ou de tissu du larynx, sans thyroïdectomie	38.06.19↔	Incision d'artères viscérales, autre
30.09.11↔	Décortication / stripping de corde vocale, sans thyroïdectomie	38.06.99↔	Incision d'artères abdominales, autre
30.09.20↔	Excision ou destruction de lésion ou de tissu du larynx par thyroïdectomie	38.11↔	Endartériectomie de vaisseaux intracrâniens
30.09.21↔	Décortication / stripping de corde vocale par thyroïdectomie	38.21↔	Biopsie de vaisseau sanguin
30.09.99↔	Autre excision ou destruction de lésion ou de tissu du larynx, autre	39.49.00↔	Autre révision après intervention vasculaire, SAP
30.21↔	Épiglottectomie	39.49.10↔	Révision d'anastomose vasculaire
30.22.00↔	Cordectomie, SAP	39.49.20↔	Révision d'implant vasculaire
30.22.10↔	Cordectomie endolaryngée	39.49.21↔	Remplacement d'implant vasculaire
30.22.11↔	Cordectomie par thyroïdectomie	39.49.22↔	Ablation d'implant vasculaire
30.22.99↔	Cordectomie, autre	39.49.30↔	Remplacement de conduit cardiaque
31.45↔	Biopsie ouverte de larynx ou de la trachée	39.49.99↔	Autre révision après intervention vasculaire, autre
31.92↔	Lyse d'adhérences de trachée et de larynx	40.0↔	Incision de structures lymphatiques
33.31↔	Destruction du nerf phrénique pour collapsothérapie du poumon	40.11.10↔	Biopsie ouverte (par incision) de ganglion lymphatique médiastinal, para-aortique, iliaque ou pelvien
33.33↔	Pneumopéritoine pour collapsus du poumon	40.11.11↔	Biopsie ouverte (par incision) de ganglion lymphatique cervical, supraclaviculaire, axillaire ou inguinal
34.03↔	Réouverture de thoracotomie	40.21.00↔	Excision de ganglion lymphatique cervical profond, SAP
34.23.20↔	Biopsie ouverte de la paroi thoracique		
34.3x.00↔	Excision ou destruction de lésion ou de tissu du médiastin, SAP		
34.3x.10↔	Excision de lésion ou de tissu du médiastin		
34.3x.20↔	Résection de lésion ou de tissu du médiastin, SAP		

40.21.10↔	Excision de ganglions et vaisseaux lymphatiques isolés, ganglion cervical non marqué	49.39↔	Autre excision ou destruction locale de lésion ou de tissu de l'anus
40.21.11↔	Excision de ganglions et vaisseaux lymphatiques isolés, ganglion cervical marqué à l'aide d'un radio-isotope ou d'un colorant (lymphadénectomie de ganglion sentinelle)	49.43↔	Cautérisation d'hémorroïdes
40.21.99↔	Excision de ganglion lymphatique cervical profond, autre	49.44↔	Destruction d'hémorroïdes par cryothérapie
40.23.00↔	Excision de ganglion lymphatique axillaire, SAP	49.45↔	Ligature d'hémorroïdes
40.23.10↔	Excision de ganglion lymphatique axillaire, non marqué	49.46.00↔	Excision d'hémorroïdes, SAP
40.23.11↔	Excision de ganglion lymphatique axillaire marqué à l'aide d'un radio-isotope ou d'un colorant (lymphadénectomie de ganglion sentinelle)	49.46.10↔	Excision d'hémorroïdes, hémorroïdopexie
40.23.99↔	Excision de ganglion lymphatique axillaire, autre	49.46.11↔	Excision d'hémorroïdes, ligature d'artère hémorroïdale
40.24.00↔	Excision de ganglion lymphatique inguinal, SAP	49.46.12↔	Excision d'hémorroïdes avec plastie réparatrice
40.24.10↔	Excision chirurgicale ouverte de ganglion lymphatique inguinal, non marqué	49.46.99↔	Excision d'hémorroïdes, autre
40.24.11↔	Excision chirurgicale ouverte de ganglion lymphatique inguinal marqué à l'aide d'un radio-isotope ou d'un colorant (lymphadénectomie de ganglion sentinelle)	49.6↔	Excision de l'anus
40.24.20↔	Excision de ganglion lymphatique inguinal, par laparoscopie	54.0x.00↔	Incision de la paroi abdominale, SAP
40.24.99↔	Excision de ganglion lymphatique inguinal, autre	54.0x.10↔	Incision de la paroi abdominale, drainage extrapéritonéal de la paroi abdominale
40.29.10↔	Excision de ganglion lymphatique médiastinal, SAP	54.0x.99↔	Incision de la paroi abdominale, autre
40.29.11↔	Excision chirurgicale ouverte de ganglion lymphatique médiastinal	54.21.00↔	Laparoscopie, SAP
40.29.12↔	Excision de ganglion lymphatique médiastinal, par thoracoscopie	54.21.10↔	Laparoscopie, laparoscopie diagnostique
40.29.19↔	Excision de ganglion lymphatique médiastinal, autre	54.21.30↔	Laparoscopie, laparoscopie avec drainage
40.29.20↔	Excision de ganglion lymphatique para-aortique	54.21.99↔	Laparoscopie, autre
40.29.30↔	Excision de ganglion lymphatique iliaque	54.3x.00↔	Excision ou destruction de lésion ou tissu de la paroi abdominale ou de l'ombilic, SAP
40.29.70↔	Excision de lymphangiome ou d'hygroma kystique	54.3x.10↔	Omphalectomie
40.29.80↔	Excision d'adénopathie abdominale, excision de plusieurs ganglions (avec biopsie du foie), SAP	54.3x.19↔	Autre excision de lésion ou tissu de la paroi abdominale ou de l'ombilic
40.29.81↔	Excision d'adénopathie abdominale, excision de plusieurs ganglions (avec biopsie du foie), chirurgie ouverte [laparotomie de stadification]	54.3x.20↔	Destruction de lésion ou tissu de la paroi abdominale ou de l'ombilic
40.29.82↔	Excision d'adénopathie abdominale, excision de plusieurs ganglions (avec biopsie du foie), par laparoscopie [laparotomie de stadification]	54.3x.99↔	Excision ou destruction de lésion ou tissu de la paroi abdominale ou de l'ombilic, autre
40.29.89↔	Excision d'adénopathie abdominale, excision de plusieurs ganglions (avec biopsie du foie), autre	54.51↔	Lyse d'adhérences péritonéales par laparoscopie
40.29.99↔	Excision simple d'autre structure lymphatique, autre	54.59↔	Autre lyse d'adhérences péritonéales
45.31↔	Autre excision locale de lésion du duodénum	56.0x.00↔	Désobstruction transurétrale de l'uretère et du bassinnet, SAP
45.32↔	Autre destruction de lésion du duodénum	56.0x.10↔	Désobstruction transurétrale de l'uretère et du bassinnet, extraction de calcul urinaire
45.33↔	Excision locale de lésion ou tissu de l'intestin grêle, sauf duodénum	56.0x.11↔	Désobstruction transurétrale de l'uretère et du bassinnet, extraction de corps étranger
45.34↔	Autre destruction de lésion d'intestin grêle, sauf duodénum	56.0x.99↔	Désobstruction transurétrale de l'uretère et du bassinnet, autre
45.49↔	Autre destruction de lésion du gros intestin	56.1x.00↔	Méatotomie urétérale, SAP
46.04↔	Résection de segment extériorisé de gros intestin	56.1x.10↔	Méatotomie urétérale percutanée transvésicale
46.40↔	Révision de stoma intestinal, SAP	56.1x.11↔	Méatotomie urétérale transurétrale
46.43.00↔	Révision de stomie artificielle du gros intestin, SAP	56.1x.12↔	Méatotomie urétérale chirurgicale ouverte
46.43.10↔	Plastie d'élargissement ou de resserrement de colostomie	56.1x.99↔	Méatotomie urétérale, autre
46.43.11↔	Nouvelle implantation de colostomie	56.2x.00↔	Urétérotomie, SAP
46.43.12↔	Ablation de la partie avancée d'une colostomie	56.2x.10↔	Urétérotomie percutanée transrénale
46.43.20↔	Conversion d'une colostomie en stomie continente	56.2x.11↔	Urétérotomie percutanée transrénale avec extraction de calcul urinaire
46.43.99↔	Autre révision de stomie artificielle du gros intestin, autre	56.2x.20↔	Urétérotomie par urétérorénoscopie
47.11↔	Appendicectomie laparoscopique en passant	56.2x.30↔	Urétérotomie chirurgicale ouverte
47.19↔	Autre appendicectomie en passant	56.2x.40↔	Urétérotomie par laparoscopie
48.35.00↔	Excision locale de lésion ou de tissu rectal, SAP	56.2x.99↔	Urétérotomie, autre
48.35.10↔	Résection locale d'anse rectale, excision sous-muqueuse ou en pleine épaisseur (locale, segmentaire) de lésion ou de tissu rectal, par endoscopie	56.81↔	Lyse d'adhérences intraluminales de l'uretère
48.35.11↔	Résection locale d'anse rectale, excision sous-muqueuse ou en pleine épaisseur (locale) de lésion ou de tissu rectal, par autre abord (transanal, microchirurgie endoscopique)	56.99.00↔	Autres opérations de l'uretère, SAP
48.35.20↔	Thermoablation locale de lésion ou de tissu rectal	56.99.10↔	Libération de l'uretère (pour exploration)
48.35.21↔	Thérapie photodynamique de lésion ou de tissu rectal	56.99.20↔	Révision chirurgicale ouverte d'opération de l'uretère
48.35.29↔	Autre destruction locale de lésion ou de tissu rectal	56.99.21↔	Révision d'opération de l'uretère, autre voie d'abord
48.35.99↔	Excision locale de lésion ou de tissu rectal, autre	56.99.30↔	Autres opérations de l'uretère, traitement de l'insuffisance du méat urétéral par injection transurétrale
48.82↔	Excision de tissu péirectal	56.99.31↔	Autres opérations de l'uretère, traitement de l'insuffisance du méat urétéral par injection chirurgicale ouverte
49.02↔	Autre incision de tissu périanal	56.99.32↔	Autres opérations de l'uretère, traitement de l'insuffisance du méat urétéral par injection, autre voie d'abord
49.03↔	Excision de lambeaux de peau périanale	56.99.99↔	Autres opérations de l'uretère, autre
49.04↔	Autre excision de tissu périanal	57.12↔	Lyse d'adhérences intraluminales avec incision de la vessie
		57.41↔	Lyse transurétrale d'adhérences intraluminales
		57.49.00↔	Autre excision ou destruction transurétrale de lésion ou de tissu vésical, SAP
		57.49.11↔	Autre destruction transurétrale de lésion ou de tissu vésical
		57.49.12↔	Autre résection transurétrale de lésion ou de tissu vésical
		57.49.99↔	Autre excision ou destruction transurétrale de lésion ou de tissu vésical, autre
		57.58↔	Excision ou destruction laparoscopique d'autre lésion ou de tissu de la vessie

57.59.00↔	Excision ou destruction ouverte d'autre lésion ou tissu vésical, SAP	64.97↔	Insertion ou remplacement de prothèse gonflable du pénis
57.59.10↔	Excision ou destruction ouverte d'autre lésion ou tissu vésical, excision chirurgicale ouverte	65.81.00↔	Adhésiolyse d'ovaire et de trompe de Fallope par laparoscopie, SAP
57.59.20↔	Excision ou destruction ouverte d'autre lésion ou tissu vésical, myectomie	65.81.10↔	Adhésiolyse tubo-ovariennes du péritoine pelvien de la femme par laparoscopie
57.59.99↔	Excision ou destruction ouverte d'autre lésion ou tissu vésical, autre	65.81.99↔	Adhésiolyse d'ovaire et de trompe de Fallope par laparoscopie, autre
57.82↔	Fermeture de cystostomie	65.89.00↔	Autre adhésiolyse d'ovaire et de trompe de Fallope, SAP
57.84.00↔	Fermeture d'autre fistule vésicale, SAP	65.89.10↔	Autre adhésiolyse d'ovaire et de trompe de Fallope, par chirurgie ouverte
57.84.10↔	Fermeture chirurgicale ouverte de fistule vésico-vaginale par voie abdominale	65.89.11↔	Autre adhésiolyse d'ovaire et de trompe de Fallope, avec traitement microchirurgical
57.84.11↔	Fermeture de fistule vésico-vaginale par voie vaginale	65.89.12↔	Autre adhésiolyse tubo-ovariennes du péritoine pelvien de la femme, par chirurgie ouverte
57.84.12↔	Fermeture de fistule vésico-vaginale par voie transvésicale	65.89.13↔	Autre adhésiolyse tubo-ovariennes du péritoine pelvien de la femme, avec traitement microchirurgical
57.84.13↔	Fermeture de fistule vésico-vaginale par laparoscopie	65.89.99↔	Autre adhésiolyse d'ovaire et de trompe de Fallope, autre
57.84.20↔	Fermeture chirurgicale ouverte de fistule vésico-cutanée	66.a0↔	Destruction et occlusion des trompes de Fallope, SAP
57.84.21↔	Fermeture de fistule vésico-cutanée par laparoscopie	66.a1↔	Destruction et occlusion des trompes de Fallope, par chirurgie ouverte
57.84.99↔	Fermeture d'autre fistule vésicale, autre	66.a2↔	Destruction et occlusion des trompes de Fallope, par laparoscopie
57.89↔	Autre réparation de la vessie	66.a3↔	Destruction et occlusion des trompes de Fallope, par voie vaginale
57.92↔	Dilatation du col de la vessie	66.a4↔	Destruction et occlusion des trompes de Fallope, par voie vaginale, assistée par laparoscopie
58.0↔	Urétrotomie	66.a9↔	Destruction et occlusion des trompes de Fallope, autre
58.1↔	Méatotomie urétrale	67.2↔	Conisation du col utérin
58.49.00↔	Autre réparation de l'urètre, SAP	67.31↔	Marsupialisation de kyste du col utérin
58.49.10↔	Réparation de l'urètre en un temps avec la peau du prépuce ou du pénis	67.32↔	Destruction de lésion du col utérin par cautérisation
58.49.11↔	Réparation de l'urètre en un temps avec la muqueuse buccale ou vésicale, autre reconstruction	67.33↔	Destruction de lésion du col utérin par cryochirurgie
58.49.20↔	Réparation de l'urètre en deux temps (première séance) avec la peau du prépuce ou du pénis	67.34↔	Destruction de lésion ou de tissu du col utérin par électrocoagulation
58.49.21↔	Réparation de l'urètre en deux temps (première séance) avec la muqueuse buccale ou vésicale	67.35↔	Destruction de lésion ou de tissu du col utérin par coagulation au laser
58.49.29↔	Autre réparation de l'urètre en deux temps (première séance), autre reconstruction	67.39↔	Autre excision ou destruction de lésion ou de tissu du col utérin
58.49.30↔	Réparation de l'urètre en deux temps (deuxième séance), SAP	68.23↔	Ablation d'endomètre
58.49.31↔	Réparation de l'urètre en deux temps (deuxième séance) avec la peau du prépuce ou du pénis	69.01↔	Dilatation et curetage utérin pour interruption de grossesse
58.49.33↔	Réparation de l'urètre en deux temps (deuxième séance) avec la muqueuse buccale ou vésicale	69.09↔	Autre dilatation et curetage de l'utérus
58.49.39↔	Réparation de l'urètre en deux temps (deuxième séance), autre	69.51↔	Aspiration curetage d'utérus pour interruption de grossesse
58.49.40↔	Révision de réparation de l'urètre	69.59↔	Autre aspiration curetage de l'utérus
58.49.99↔	Autre réparation de l'urètre, autre	70.11↔	Hyménotomie
58.6↔	Dilatation de l'urètre	70.13↔	Lyse d'adhérences intraluminales du vagin
58.91↔	Incision de tissu périurétral	70.24.00↔	Biopsie vaginale, SAP
58.92↔	Excision de tissu périurétral	70.24.20↔	Biopsie vaginale par incision
59.02↔	Autre lyse d'adhérences périrénales ou périurétérales	70.24.99↔	Biopsie vaginale, autre
59.03.00↔	Lyse d'adhérences périrénales ou périurétérales par laparoscopie, SAP	70.31↔	Hyménectomie
59.03.99↔	Lyse d'adhérences périrénales ou périurétérales par laparoscopie, autre	70.33.00↔	Excision ou destruction locale de lésion ou tissu du vagin, SAP
59.11↔	Autre lyse d'adhérences périvésicales	70.33.10↔	Destruction locale de lésion ou tissu du vagin, SAP
59.12↔	Lyse d'adhérences périvésicales par laparoscopie	70.33.11↔	Destruction locale de lésion ou tissu du vagin, par cautérisation
59.95↔	Fragmentation de calcul(s) urinaire(s) par ultra-sons	70.33.12↔	Destruction locale de lésion ou tissu du vagin, par électrocoagulation
60.95↔	Dilatation transurétrale de l'urètre prostatique par ballonnet	70.33.13↔	Destruction locale de lésion ou tissu du vagin, par coagulation au laser
60.99.31↔	Insertion de stent dans l'urètre prostatique	70.33.14↔	Destruction locale de lésion ou tissu du vagin, par cryocoagulation
61.2↔	Excision d'hydrocèle (de la tunique vaginale)	70.33.99↔	Excision ou destruction locale de lésion ou tissu du vagin, autre
63.1↔	Excision de varicocèle et d'hydrocèle de cordon spermatique	70.76↔	Hyménorraphie
63.2↔	Excision de kyste de l'épididyme	71.01↔	Lyse d'adhérences de la vulve
63.3↔	Excision d'autre lésion ou tissu du cordon spermatique et de l'épididyme	71.09↔	Autre incision de la vulve et du périnée
63.94↔	Lyse d'adhérence du cordon spermatique	71.24↔	Excision ou autre destruction de la glande de Bartholin (kyste)
64.0↔	Circoncision	71.29↔	Autres opérations de la glande de Bartholin
64.11.00↔	Biopsie du pénis, SAP	71.3↔	Autre excision ou destruction locale de vulve et périnée
64.11.11↔	Biopsie du pénis par incision	71.4x.00↔	Opérations du clitoris, SAP
64.11.99↔	Biopsie du pénis, autre	71.4x.10↔	Réparation du clitoris (plastie «en accordéon»)
64.2↔	Excision ou destruction locale de lésion du pénis	71.4x.99↔	Opérations du clitoris, autre
64.93.00↔	Section d'adhérences du pénis, SAP	71.71↔	Suture de lacération de vulve ou de périnée
64.93.10↔	Section d'adhérences du pénis, libération d'adhérences du prépuce	71.73↔	Construction de l'orifice vaginal
64.93.99↔	Section d'adhérences du pénis, autre	71.79↔	Autre réparation de la vulve et du périnée
64.95↔	Insertion ou remplacement de prothèse de pénis, non gonflable	77.28.00↔	Ostéotomie cunéiforme, os du tarse et du métatarse, SAP
64.96↔	Ablation de prothèse interne de pénis	77.28.10↔	Ostéotomie cunéiforme, astragale

77.28.20↔	Ostéotomie cunéiforme, calcaneum	78.29.32↔	Épiphysiolyse thérapeutique, os du bassin
77.28.30↔	Ostéotomie cunéiforme, autres os du tarse	78.29.39↔	Autre raccourcissement d'os du bassin
77.28.40↔	Ostéotomie cunéiforme, os du métatarse	78.29.40↔	Épiphysiodèse temporaire, phalanges du pied
77.28.99↔	Ostéotomie cunéiforme, os du tarse et du métatarse, autre	78.29.41↔	Épiphysiodèse permanente, phalanges du pied
77.29.00↔	Autre ostéotomie cunéiforme, autre site spécifié, sauf os de la face, SAP	78.29.42↔	Épiphysiolyse thérapeutique, phalanges du pied
77.29.10↔	Ostéotomie cunéiforme, phalanges de la main	78.29.49↔	Autre raccourcissement d'os, phalanges du pied
77.29.20↔	Ostéotomie cunéiforme, vertèbre	78.29.90↔	Épiphysiodèse temporaire d'autre os spécifié, sauf os de la face
77.29.30↔	Ostéotomie cunéiforme, os pelvien	78.29.91↔	Épiphysiodèse permanente d'autre os spécifié, sauf os de la face
77.29.40↔	Ostéotomie cunéiforme, phalanges du pied	78.29.92↔	Épiphysiolyse thérapeutique d'autre os spécifié, sauf os de la face
77.29.99↔	Autre ostéotomie cunéiforme, autre site spécifié, sauf os de la face, autre	78.29.99↔	Raccourcissement d'os, autre os spécifié, sauf os de la face, autre
77.38.00↔	Autre section osseuse, os du tarse et du métatarse, SAP	78.38.00↔	Allongement d'os, os du tarse et du métatarse, SAP
77.38.10↔	Ostéotomie de rotation d'os du tarse	78.38.10↔	Allongement d'os, calcaneum
77.38.11↔	Corticotomie et transport de segment d'os du tarse	78.38.19↔	Allongement d'os, autres os du tarse
77.38.12↔	Ostéotomie complexe (pluridimensionnelle) d'os du tarse (avec correction axiale)	78.38.20↔	Allongement d'os, os du métatarse
77.38.19↔	Autre section osseuse du tarse	78.38.99↔	Allongement d'os, os du tarse et du métatarse, autre
77.38.29↔	Autre section osseuse du métatarse	78.48↔	Autres réparations ou opérations plastiques osseuses, os du tarse et du métatarse
77.38.99↔	Autre section osseuse, os du tarse et du métatarse, autre	78.49.00↔	Autres réparations ou opérations plastiques osseuses, autre site spécifié, sauf os de la face, SAP
77.52↔	Exostosectomie d'hallux valgus et rigidus avec correction des tissus mous et arthrodèse	78.49.10↔	Autres réparations ou opérations plastiques osseuses, autre site spécifié, SAP
77.53↔	Autres exostosectomie d'hallux valgus et rigidus et correction des tissus mous	78.49.11↔	Autre réparation plastique de phalanges de la main
77.54↔	Cure de quintus varus, avec exostosectomie ou ostéotomie	78.49.12↔	Autre réparation plastique du bassin
77.56↔	Cure d'orteil en marteau	78.49.13↔	Autre réparation plastique de phalanges du pied
77.57↔	Cure d'orteil en griffe	78.49.19↔	Autres réparations ou opérations plastiques osseuses, autre site spécifié, autre
77.58↔	Autre excision, arthrodèse ou cure de déformation d'orteil	79.97↔	Opération de lésion osseuse traumatique, SAP, os du tarse et du métatarse
77.61.00↔	Excision locale de lésion ou de tissu osseux, clavicule, omoplate, côtes et sternum, SAP	79.99.00↔	Opération non spécifiée de lésion osseuse traumatique, autre os spécifié, SAP
77.61.10↔	Excision locale de lésion ou de tissu osseux, clavicule et omoplate	79.99.10↔	Opération non spécifiée de lésion osseuse traumatique, omoplate et clavicule
77.61.11↔	Excision locale de lésion ou de tissu osseux, côte	79.99.20↔	Opération non spécifiée de la colonne vertébrale
77.61.12↔	Excision locale de lésion ou de tissu osseux, sternum	79.99.30↔	Opération non spécifiée de la rotule
77.61.20↔	Débridement, clavicule et omoplate	79.99.40↔	Opération non spécifiée d'os du bassin
77.61.99↔	Excision locale de lésion ou de tissu osseux, clavicule, omoplate, côtes et sternum, autre	79.99.99↔	Autre opération osseuse non spécifiée, autre site spécifié
77.81.00↔	Autre ostectomie partielle, clavicule, omoplate, côtes et sternum, SAP	80.26.00↔	Arthroscopie, genou, SAP
77.81.10↔	Autre ostectomie partielle, clavicule et omoplate	80.26.10↔	Arthroscopie diagnostique, genou
77.81.11↔	Autre ostectomie partielle, côte	80.26.20↔	Traitement sous contrôle arthroscopique de fracture de l'articulation du genou
77.81.12↔	Autre ostectomie partielle, sternum	80.26.99↔	Arthroscopie, genou, autre
77.81.99↔	Autre ostectomie partielle, clavicule, omoplate, côtes et sternum, autre	80.36.00↔	Biopsie d'articulation, genou, SAP
77.91.00↔	Ostectomie totale, clavicule, omoplate, côtes et sternum, SAP	80.36.20↔	Biopsie articulaire du genou sous arthroscopie
77.91.10↔	Ostectomie totale, omoplate et clavicule	80.36.30↔	Biopsie articulaire ouverte du genou
77.91.11↔	Ostectomie totale, côte	80.36.99↔	Biopsie d'articulation, genou, autre
77.91.12↔	Ostectomie totale, côte cervicale	80.6x.00↔	Ménissectomie du genou, SAP
77.91.13↔	Ostectomie totale, sternum	80.6x.10↔	Ménissectomie du genou, sous arthroscopie, partielle
77.91.99↔	Ostectomie totale, clavicule, omoplate, côtes et sternum, autre	80.6x.11↔	Ménissectomie du genou, sous arthroscopie, totale
78.21.00↔	Raccourcissement d'os, clavicule et omoplate, SAP	80.6x.20↔	Ménissectomie du genou, chirurgicale ouverte, partielle
78.21.10↔	Épiphysiodèse temporaire, clavicule et omoplate	80.6x.21↔	Ménissectomie du genou, chirurgicale ouverte, totale
78.21.11↔	Épiphysiodèse permanente, clavicule et omoplate	80.6x.99↔	Ménissectomie du genou, autre
78.21.12↔	Épiphysiolyse thérapeutique, clavicule et omoplate	80.81.00↔	Autre excision ou destruction locale de lésion articulaire, ceinture scapulaire et épaule, SAP
78.21.99↔	Raccourcissement d'os, clavicule et omoplate, autre	80.81.10↔	Débridement de l'articulation glénohumérale
78.28.00↔	Raccourcissement d'os, os du tarse et du métatarse, SAP	80.81.11↔	Excision de kyste de l'articulation glénohumérale
78.28.10↔	Épiphysiodèse temporaire, os du tarse et du métatarse	80.81.19↔	Autre excision ou destruction locale de lésion de l'articulation glénohumérale
78.28.11↔	Épiphysiodèse permanente, os du tarse et du métatarse	80.81.20↔	Débridement de l'articulation acromio-claviculaire
78.28.12↔	Épiphysiolyse thérapeutique, os du tarse et du métatarse	80.81.21↔	Excision de kyste de l'articulation acromio-claviculaire
78.28.20↔	Autre raccourcissement d'os, calcaneum	80.81.29↔	Autre excision ou destruction locale de lésion de l'articulation acromio-claviculaire
78.28.21↔	Autre raccourcissement d'os, autres os du tarse	80.81.99↔	Autre excision ou destruction locale de lésion articulaire, ceinture scapulaire et épaule, autre
78.28.22↔	Autre raccourcissement d'os du métatarse	80.82.00↔	Autre excision ou destruction locale de lésion articulaire, coude, SAP
78.28.99↔	Raccourcissement d'os, os du tarse et du métatarse, autre	80.82.10↔	Excision ou destruction locale de lésion articulaire du coude sous arthroscopie
78.29.00↔	Raccourcissement d'os, autre os spécifié, sauf os de la face, SAP	80.82.11↔	Débridement de l'articulation du coude
78.29.10↔	Épiphysiodèse temporaire, phalanges de la main		
78.29.11↔	Épiphysiodèse permanente, phalanges de la main		
78.29.12↔	Épiphysiolyse thérapeutique, phalanges de la main		
78.29.19↔	Autre raccourcissement d'os, phalanges de la main		
78.29.30↔	Épiphysiodèse temporaire, os du bassin		
78.29.31↔	Épiphysiodèse permanente, os du bassin		

80.82.12↔	Excision de kyste de l'articulation du coude	80.89.19↔	Autre excision ou destruction locale de lésion de l'articulation sternoclaviculaire
80.82.99↔	Autre excision ou destruction locale de lésion articulaire, coude, autre	80.89.20↔	Excision ou destruction locale de lésion de l'articulation sacro-iliaque sous arthroscopie
80.83.00↔	Autre excision ou destruction locale de lésion articulaire, poignet, SAP	80.89.21↔	Débridement de l'articulation sacro-iliaque
80.83.10↔	Excision ou destruction locale de lésion articulaire du poignet sous arthroscopie	80.89.22↔	Excision de kyste de l'articulation sacro-iliaque
80.83.11↔	Débridement de l'articulation du poignet	80.89.29↔	Autre excision ou destruction locale de lésion de l'articulation sacro-iliaque
80.83.12↔	Excision de kyste de l'articulation du poignet	80.89.30↔	Débridement de la symphyse
80.83.99↔	Autre excision ou destruction locale de lésion articulaire, poignet, autre	80.89.31↔	Excision de kyste de la symphyse
80.84.00↔	Autre excision ou destruction locale de lésion articulaire, main et doigt, SAP	80.89.39↔	Autre excision ou destruction locale de lésion de la symphyse
80.84.10↔	Débridement d'articulations du carpe	80.89.40↔	Excision ou destruction locale de lésion articulaire d'autre site spécifié sous arthroscopie
80.84.20↔	Débridement d'autres articulations de main et de doigt	80.89.41↔	Débridement de lésion articulaire d'autre site spécifié
80.84.99↔	Autre excision ou destruction locale de lésion articulaire, main et doigt, autre	80.89.42↔	Excision de kyste articulaire d'autre site spécifié
80.85.00↔	Autre excision ou destruction locale de lésion articulaire, hanche, SAP	80.90.00↔	Autre excision articulaire, SAP
80.85.10↔	Excision ou destruction locale de lésion articulaire de la hanche sous arthroscopie	80.90.10↔	Excision articulaire sous arthroscopie
80.85.11↔	Débridement de l'articulation coxo-fémorale	80.90.99↔	Autre excision articulaire, autre
80.85.12↔	Excision de kyste de l'articulation coxo-fémorale	80.91.00↔	Autre excision articulaire, ceinture scapulaire et épaule, SAP
80.85.99↔	Autre excision ou destruction locale de lésion articulaire, hanche, autre	80.91.10↔	Excision arthroscopique, articulation glénohumérale
80.86.00↔	Autre excision ou destruction locale de lésion articulaire, genou, SAP	80.91.11↔	Autre excision, articulation glénohumérale
80.86.10↔	Excision ou destruction locale de lésion articulaire du genou sous arthroscopie	80.91.20↔	Excision arthroscopique, articulation acromio-claviculaire
80.86.11↔	Débridement de l'articulation du genou	80.91.21↔	Autre excision, articulation acromio-claviculaire
80.86.12↔	Excision de kyste de l'articulation du genou	80.91.30↔	Prélèvement de greffon cartilagineux, ceinture scapulaire et épaule
80.86.13↔	Excision de kyste méniscal de l'articulation du genou	80.91.99↔	Autre excision articulaire, ceinture scapulaire et épaule, autre
80.86.99↔	Autre excision ou destruction locale de lésion articulaire, genou, autre	80.92.00↔	Autre excision articulaire, coude, SAP
80.87.00↔	Autre excision ou destruction locale de lésion articulaire, cheville, SAP	80.92.10↔	Excision arthroscopique, coude
80.87.10↔	Excision ou destruction locale de lésion de l'articulation talo-crurale sous arthroscopie	80.92.11↔	Prélèvement de greffon cartilagineux du coude
80.87.11↔	Débridement de l'articulation talo-crurale	80.92.99↔	Autre excision articulaire, coude, autre
80.87.12↔	Excision de kyste de l'articulation talo-crurale	80.93.00↔	Autre excision articulaire, poignet, SAP
80.87.19↔	Autre excision ou destruction locale de lésion de l'articulation talo-crurale	80.93.10↔	Excision arthroscopique, poignet
80.87.20↔	Excision ou destruction locale de lésion articulaire de l'articulation sous-talaire sous arthroscopie	80.93.11↔	Prélèvement de greffon cartilagineux du poignet
80.87.21↔	Débridement de l'articulation sous-talaire	80.93.12↔	Résection du ligament triangulaire du carpe
80.87.22↔	Excision de kyste de l'articulation sous-talaire	80.93.99↔	Autre excision articulaire, poignet, autre
80.87.29↔	Autre excision ou destruction locale de lésion de l'articulation sous-talaire	80.94↔	Autre excision articulaire, main et doigt
80.87.99↔	Autre excision ou destruction locale de lésion articulaire, cheville, autre	80.95.00↔	Autre excision articulaire, hanche, SAP
80.88.00↔	Autre excision ou destruction locale de lésion articulaire, pied et orteil, SAP	80.95.10↔	Excision arthroscopique, hanche
80.88.10↔	Excision ou destruction locale de lésion articulaire de pied et d'orteil sous arthroscopie	80.95.11↔	Prélèvement de greffon cartilagineux de la hanche
80.88.20↔	Débridement de l'articulation métatarso-phalangienne	80.95.99↔	Autre excision articulaire, hanche, autre
80.88.21↔	Excision de kyste de l'articulation métatarso-phalangienne	80.96.00↔	Autre excision articulaire, genou, SAP
80.88.29↔	Autre excision ou destruction locale de lésion de l'articulation métatarso-phalangienne	80.96.10↔	Excision arthroscopique, genou
80.88.30↔	Débridement d'articulation d'orteil	80.96.20↔	Prélèvement arthroscopique de greffon cartilagineux du genou
80.88.40↔	Autre débridement d'autre articulation de pied	80.96.21↔	Prélèvement chirurgical ouvert de greffon cartilagineux du genou
80.88.50↔	Excision de kyste d'autre articulation de pied et d'orteil	80.96.99↔	Autre excision articulaire, genou, autre
80.88.59↔	Autre excision ou destruction locale de lésion d'autre articulation de pied et d'orteil	80.97.00↔	Autre excision articulaire, cheville, SAP
80.88.99↔	Autre excision ou destruction locale de lésion articulaire, pied et orteil, autre	80.97.10↔	Excision arthroscopique, articulation talo-crurale
80.89.00↔	Autre excision ou destruction locale de lésion articulaire, autre site spécifié, SAP	80.97.11↔	Autre excision, articulation talo-crurale
80.89.10↔	Excision ou destruction locale de lésion de l'articulation sternoclaviculaire sous arthroscopie	80.97.20↔	Excision arthroscopique, articulation sous-talaire
80.89.11↔	Débridement de l'articulation sternoclaviculaire	80.97.21↔	Autre excision, articulation sous-talaire
80.89.12↔	Excision de kyste de l'articulation sternoclaviculaire	80.97.30↔	Prélèvement de greffon cartilagineux de la cheville
		80.97.99↔	Autre excision articulaire, cheville, autre
		80.98.00↔	Autre excision articulaire, pied et orteil, SAP
		80.98.10↔	Excision arthroscopique, pied et orteil
		80.98.11↔	Autre excision, articulation métatarso-phalangienne
		80.98.12↔	Autre excision, autres articulations du pied
		80.98.13↔	Autre excision, articulation d'orteil
		80.98.99↔	Autre excision articulaire, pied et orteil, autre
		80.99.00↔	Autre excision articulaire, autre site spécifié, SAP
		80.99.10↔	Excision arthroscopique, articulation sternoclaviculaire
		80.99.11↔	Autre excision, articulation sternoclaviculaire
		80.99.20↔	Excision arthroscopique, articulation sacro-iliaque
		80.99.21↔	Autre excision, articulation sacro-iliaque
		80.99.30↔	Excision arthroscopique, symphyse
		80.99.31↔	Autre excision, symphyse
		80.99.90↔	Excision articulaire arthroscopique, d'autre site spécifié
		80.99.91↔	Prélèvement de greffon cartilagineux sur articulation d'autre site spécifié
		80.99.99↔	Autre excision articulaire, autre site spécifié, autre
		81.11↔	Arthrodèse de la cheville

81.93.00↔	Suture de capsule ou de ligament du membre supérieur, SAP	83.03.15↔	Bursotomie, région inguino-génitale et fesses
81.93.10↔	Suture de l'appareil ligamentaire de la clavicule	83.03.16↔	Bursotomie, membre inférieur
81.93.20↔	Suture du ligament annulaire radio-cubital	83.03.19↔	Bursotomie, autre site
81.93.21↔	Suture de l'appareil ligamentaire radio-cubital distal	83.14.10↔	Fasciotomie ou aponévrotomie, tête et cou
81.93.30↔	Suture de capsule ou de ligament, carpe et métacarpe	83.14.11↔	Fasciotomie ou aponévrotomie, épaule et aisselle
81.93.99↔	Suture de capsule ou de ligament du membre supérieur, autre	83.14.12↔	Fasciotomie ou aponévrotomie, bras et coude
82.03↔	Bursotomie de la main	83.14.13↔	Fasciotomie ou aponévrotomie, avant-bras
82.09.00↔	Autre incision de tissu mou de la main, SAP	83.14.14↔	Fasciotomie ou aponévrotomie, paroi thoracique, abdomen et dos
82.09.10↔	Autre incision de tissu mou de la main, synovectomie de la main	83.14.15↔	Fasciotomie ou aponévrotomie, région inguino-génitale et fesses
82.09.99↔	Autre incision de tissu mou de la main, autre	83.14.16↔	Fasciotomie ou aponévrotomie, membre inférieur
82.19.00↔	Autre section de tissu mou de la main, SAP	83.14.19↔	Fasciotomie ou aponévrotomie, autre site
82.19.10↔	Autre section de tissu mou de la main, section de muscles de la main	83.21.11↔	Biopsie ouverte de tissu mou
82.19.99↔	Autre section de tissu mou de la main, autre	83.21.21↔	Biopsie ouverte de muscle
82.21↔	Excision de lésion de la gaine tendineuse de la main	83.21.30↔	Biopsie de tissu mou, biopsie de bourse séreuse
82.29↔	Excision d'autres lésions de tissu mou de la main	83.31.10↔	Excision de lésion de gaine tendineuse, tête et cou
82.35.00↔	Autre fasciectomie de la main, SAP	83.31.11↔	Excision de lésion de gaine tendineuse, épaule et aisselle
82.35.10↔	Fasciectomie du creux palmaire	83.31.12↔	Excision de lésion de gaine tendineuse, bras et coude
82.35.11↔	Fasciectomie de main et de doigt avec neurolyse	83.31.13↔	Excision de lésion de gaine tendineuse, avant-bras
82.35.12↔	Fasciectomie de main et de doigt avec neurolyse et artériolyse	83.31.14↔	Excision de lésion de gaine tendineuse, paroi thoracique, abdomen et dos
82.35.13↔	Fasciectomie de main et de doigt avec arthrolyse	83.31.15↔	Excision de lésion de gaine tendineuse, région inguino-génitale et fesses
82.35.99↔	Autre fasciectomie de la main, autre	83.31.16↔	Excision de lésion de gaine tendineuse, membre inférieur
82.39.00↔	Autre excision de tissu mou de la main, SAP	83.31.19↔	Excision de lésion de gaine tendineuse, autre site
82.39.10↔	Autre excision de tissu mou de la main, excision de gaines tendineuses de la main	83.91.10↔	Lyse d'adhérences de muscle, tendon, fascia et bourse, tête et cou
82.39.99↔	Autre excision de tissu mou de la main, autre	83.91.11↔	Lyse d'adhérences de muscle, tendon, fascia et bourse, épaule et aisselle
82.45↔	Autre suture d'autre tendon de la main	83.91.12↔	Lyse d'adhérences de muscle, tendon, fascia et bourse, bras et coude
82.46.00↔	Suture de muscle ou de fascia de la main, SAP	83.91.13↔	Lyse d'adhérences de muscle, tendon, fascia et bourse, avant-bras
82.46.10↔	Suture de fascia de la main	83.91.14↔	Lyse d'adhérences de muscle, tendon, fascia et bourse, paroi thoracique, abdomen et dos
82.46.20↔	Suture de muscle de la main	83.91.15↔	Lyse d'adhérences de muscle, tendon, fascia et bourse, région inguino-génitale et fesses
82.46.99↔	Suture de muscle ou de fascia de la main, autre	83.91.16↔	Lyse d'adhérences de muscle, tendon, fascia et bourse, membre inférieur
82.52↔	Recul de tendon de la main	83.91.19↔	Lyse d'adhérences de muscle, tendon, fascia et bourse, autre site
82.53↔	Réinsertion de tendon de la main	83.99.10↔	Autres opérations de tendon, tête et cou
82.54↔	Réinsertion de muscle de la main	83.99.11↔	Autres opérations de tendon, épaule et aisselle
82.55↔	Autre changement de longueur de muscle ou tendon de main	83.99.12↔	Autres opérations de tendon, bras et coude
82.56↔	Autre transfert ou greffe de tendon de la main	83.99.13↔	Autres opérations de tendon, avant-bras
82.58↔	Autre transfert ou lambeau musculaire de la main	83.99.14↔	Autres opérations de tendon, paroi thoracique, abdomen et dos
82.59↔	Autre transposition de muscle de la main	83.99.15↔	Autres opérations de tendon, région inguino-génitale et fesses
82.72.00↔	Opération plastique de la main avec greffe de muscle ou de fascia, SAP	83.99.16↔	Autres opérations de tendon, membre inférieur
82.72.10↔	Opération plastique avec greffe de muscle ou de fascia, un doigt	83.99.19↔	Autres opérations de tendon, autre site
82.72.11↔	Opération plastique avec greffe de muscle ou de fascia, autres parties de la main	83.99.20↔	Autres opérations de muscle, fascia et bourse, tête et cou
82.72.99↔	Opération plastique de la main avec greffe de muscle ou de fascia, autre	83.99.21↔	Autres opérations de muscle, fascia et bourse, épaule et aisselle
82.79↔	Opération plastique de main avec autre greffe ou implant	83.99.22↔	Autres opérations de muscle, fascia et bourse, bras et coude
82.82↔	Réparation de main en pince de homard	83.99.23↔	Autres opérations de muscle, fascia et bourse, avant-bras
82.83↔	Réparation de macrodactylie	83.99.24↔	Autres opérations de muscle, fascia et bourse, paroi thoracique, abdomen et dos
82.85↔	Autre ténodèse de la main	83.99.25↔	Autres opérations de muscle, fascia et bourse, région inguino-génitale et fesses
82.86.00↔	Autre ténoplastie de la main, SAP	83.99.26↔	Autres opérations de muscle, fascia et bourse, membre inférieur
82.86.10↔	Ténoplastie, transfert de tendons fléchisseurs de la main	83.99.29↔	Autres opérations de muscle, fascia et bourse, autre site
82.86.11↔	Constitution de matériel de greffe pour tendons de la main	83.99.30↔	Révision sans remplacement de stimulateur de muscle squelettique
82.86.12↔	Révision sans remplacement de greffe de tendon de la main	85.12↔	Biopsie du sein, ouverte
82.86.13↔	Remplacement d'implant tendineux de la main	85.20↔	Excision ou destruction de tissu du sein, SAP
82.86.99↔	Autre ténoplastie de la main, autre	85.21↔	Excision locale de lésion du sein
82.89.10↔	Plastie de gaine tendineuse de la main	85.24↔	Excision de tissu mammaire ectopique
82.89.11↔	Refixation osseuse de ligaments, carpe / métacarpe	85.25↔	Excision de mamelon
82.89.12↔	Refixation osseuse d'autres ligaments de la main	85.50↔	Mammoplastie d'augmentation, SAP
82.89.13↔	Distraction des parties molles pour couverture d'articulation lors d'anomalies congénitales de la main	85.51↔	Injection intra-mammaire pour augmentation
82.89.14↔	Radialisation lors d'anomalies congénitales de la main	85.59↔	Mammoplastie d'augmentation, autre
82.89.15↔	Résection de resserrements avec reconstruction plastique lors d'anomalies congénitales de la main	86.21↔	Excision de kyste ou de sinus sacro-coccygien
82.89.16↔	Transfert d'orteil à doigt	86.4x.00↔	Excision radicale de lésion cutanée, SAP
82.89.99↔	Autre opération plastique de la main, autre		
82.91↔	Lyse d'adhérence de la main		
83.03.10↔	Bursotomie, tête et cou		
83.03.11↔	Bursotomie, épaule et aisselle		
83.03.12↔	Bursotomie, bras et coude		
83.03.13↔	Bursotomie, avant-bras		
83.03.14↔	Bursotomie, paroi thoracique, abdomen et dos		

86.4x.10↔	Excision radicale de lésion cutanée, tête, avec contrôle histographique	86.75.16↔	Révision de lambeau pédiculé ou libre ou de greffe de peau libre, région abdominale
86.4x.11↔	Excision radicale de lésion cutanée, cou, avec contrôle histographique	86.75.17↔	Révision de lambeau pédiculé ou libre ou de greffe de peau libre, membre inférieur
86.4x.13↔	Excision radicale de lésion cutanée, avant-bras et main, avec contrôle histographique	86.75.19↔	Révision de lambeau pédiculé ou libre ou de greffe de peau libre, autre site
86.4x.17↔	Excision radicale de lésion cutanée, région inguino-génitale et fesses, avec contrôle histographique	86.75.99↔	Révision de lambeau pédiculé ou libre, autre
86.4x.18↔	Excision radicale de lésion cutanée, membre inférieur, avec contrôle histographique	86.76.50↔	Plastie en Z, tête (sauf lèvre et bouche), étendue
86.4x.19↔	Excision radicale de lésion cutanée, autre site, avec contrôle histographique	86.76.51↔	Plastie en Z, cou, étendue
86.4x.20↔	Excision radicale de lésion cutanée, tête, avec greffe ou transposition de peau	86.76.52↔	Plastie en Z, épaule et bras, étendue
86.4x.21↔	Excision radicale de lésion cutanée, cou, avec greffe ou transposition de peau	86.76.53↔	Plastie en Z, avant-bras, étendue
86.4x.22↔	Excision radicale de lésion cutanée, épaule et aisselle, avec greffe ou transposition de peau	86.76.54↔	Plastie en Z, paroi thoracique et dos, étendue
86.4x.23↔	Excision radicale de lésion cutanée, bras et coude, avec greffe ou transposition de peau	86.76.55↔	Plastie en Z, région abdominale, étendue
86.4x.24↔	Excision radicale de lésion cutanée, avant-bras, avec greffe ou transposition de peau	86.76.56↔	Plastie en Z, région inguino-génitale, étendue
86.4x.25↔	Excision radicale de lésion cutanée, main, avec greffe ou transposition de peau	86.76.57↔	Plastie en Z, fesses, étendue
86.4x.26↔	Excision radicale de lésion cutanée, paroi thoracique et dos, avec greffe ou transposition de peau	86.76.58↔	Plastie en Z, cuisse et jambe, étendue
86.4x.27↔	Excision radicale de lésion cutanée, région abdominale, avec greffe ou transposition de peau	86.76.59↔	Plastie en Z d'autre site, étendue
86.4x.28↔	Excision radicale de lésion cutanée, région inguino-génitale, avec greffe ou transposition de peau	86.76.5a↔	Plastie en Z, pied, étendue
86.4x.29↔	Excision radicale de lésion cutanée, autre site, avec greffe ou transposition de peau	86.81↔	Réparation pour hypotonie faciale
86.4x.2a↔	Excision radicale de lésion cutanée, fesses, avec greffe ou transposition de peau	86.82↔	Rhytidectomie faciale
86.4x.2b↔	Excision radicale de lésion cutanée, membre inférieur, avec greffe ou transposition de peau	86.83.00↔	Remodelage de la silhouette et liposuccion, SAP
86.4x.99↔	Excision radicale de lésion cutanée, autre	86.83.09↔	Remodelage de la silhouette et liposuccion, autre
86.75.10↔	Révision de lambeau pédiculé ou libre ou de greffe de peau libre, tête	86.83.11↔	Réduction de tissu adipeux, tête et cou
86.75.11↔	Révision de lambeau pédiculé ou libre ou de greffe de peau libre, cou	86.83.12↔	Réduction de tissu adipeux, épaule et bras
86.75.12↔	Révision de lambeau pédiculé ou libre ou de greffe de peau libre, épaule et bras	86.83.13↔	Réduction de tissu adipeux, avant-bras
86.75.13↔	Révision de lambeau pédiculé ou libre ou de greffe de peau libre, avant-bras	86.83.14↔	Réduction de tissu adipeux, main
86.75.14↔	Révision de lambeau pédiculé ou libre ou de greffe de peau libre, main	86.83.1a↔	Réduction de tissu adipeux, région abdominale
86.75.15↔	Révision de lambeau pédiculé ou libre ou de greffe de peau libre, paroi thoracique et dos	86.83.1b↔	Réduction de tissu adipeux, dos et flancs
		86.83.1c↔	Réduction de tissu adipeux, région abdominale, flancs ainsi que dos simultanément
		86.83.1d↔	Réduction de tissu adipeux, région inguino-génitale
		86.83.1e↔	Réduction de tissu adipeux, fesses
		86.83.1f↔	Réduction de tissu adipeux, cuisses
		86.83.1g↔	Réduction de tissu adipeux, mollet et pied
		86.83.21↔	Aspiration de tissu adipeux
		86.83.22↔	Liposuccion pour transplantation
		86.84.10↔	Correction de cicatrice rétractile ou de bride cicatricielle, tête
		86.84.13↔	Correction de cicatrice rétractile ou de bride cicatricielle, avant-bras
		86.84.14↔	Correction de cicatrice rétractile ou de bride cicatricielle, main
		86.84.17↔	Correction de cicatrice rétractile ou de bride cicatricielle, région inguino-génitale et fesses
		86.84.18↔	Correction de cicatrice rétractile ou de bride cicatricielle, membre inférieur
		86.84.19↔	Correction de cicatrice rétractile ou de bride cicatricielle, autre site

Fonctions globales

Poids à l'admission

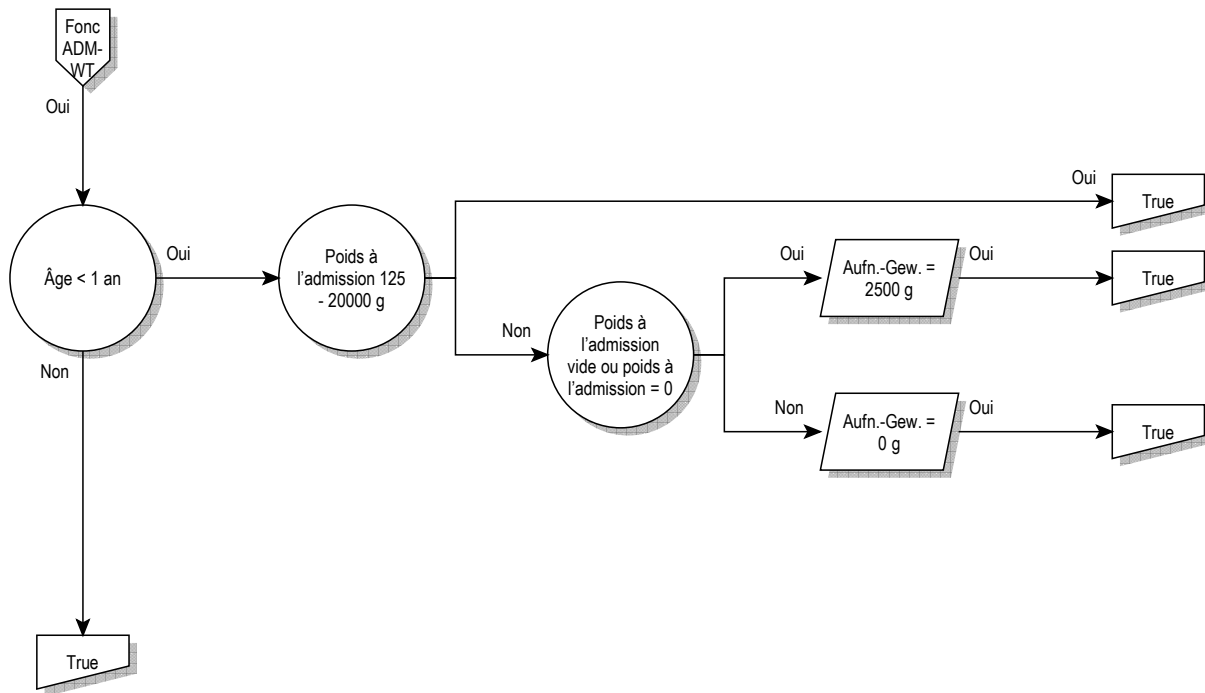

Poids à l'admission

Poids à l'admission

Âge < 1 an

(Âge égale 0 années ou Âge (années) est vide) et Âge > 0 jours et Âge < 366 jours

Poids à l'admission 125 - 20000 g

Poids à l'admission >= 125 g et Poids à l'admission <= 19999 g

Poids à l'admission = 2500 g

Poids à l'admission (g) est vide ou Poids à l'admission égale 0 g

Fonctions globales

Procédures opératoires
particulières



Procédures opératoires particulières

Procédures opératoires particulières

procédures opératoires particulières

Procédure dans le tableau BORP-1

procédure BORP-1

00.65.00↔	Insertion percutanée d'autre(s) stent(s) vasculaire(s) intracrânien(s), SAP	01.29.00↔	Révision sans remplacement de cathéter(s) de la cavité crânienne ou de tissu cérébral, SAP
00.65.11↔	Insertion transluminale percutanée de micro-stent(s) vasculaires intracrâniens	01.29.10↔	Révision stéréotaxique sans remplacement de cathéter(s) intracérébral(aux) pour perfusion intraventriculaire
00.65.99↔	Insertion percutanée d'autre(s) stent(s) vasculaire(s) intracrânien(s), autre	01.29.99↔	Révision sans remplacement de cathéter(s) de la cavité crânienne ou de tissu cérébral, autre
01.12.00↔	Biopsie de méninges cérébrales à ciel ouvert, SAP	01.31.00↔	Incision des méninges cérébrales, SAP
01.12.10↔	Biopsie stéréotaxique de méninges cérébrales, à ciel ouvert	01.31.10↔	Incision des méninges cérébrales pour évacuation d'un hématome sous-dural (hygrome)
01.12.99↔	Biopsie de méninges cérébrales à ciel ouvert, autre	01.31.11↔	Incision des méninges cérébrales pour évacuation d'un empyème sous-dural
01.13.00↔	Biopsie fermée [percutanée] [à l'aiguille] du cerveau, SAP	01.31.20↔	Incision des méninges cérébrales pour drainage de liquide sous-dural et sous-arachnoïdien
01.13.10↔	Biopsie stéréotaxique fermée [percutanée] [à l'aiguille] du cerveau	01.32.00↔	Lobotomie et tractotomie, SAP
01.13.99↔	Biopsie fermée [percutanée] [à l'aiguille] du cerveau, autre	01.32.10↔	Lobotomie et tractotomie, cingulotomie
01.14.00↔	Biopsie du cerveau à ciel ouvert, SAP	01.32.11↔	Lobotomie et tractotomie, transection sous-piale
01.14.10↔	Biopsie stéréotaxique du cerveau à ciel ouvert	01.32.12↔	Lobotomie et tractotomie, lobotomie multiples
01.14.99↔	Biopsie du cerveau à ciel ouvert, autre	01.32.20↔	Lobotomie et tractotomie, interruption stéréotaxique de systèmes de communication nerveuse
01.15↔	Biopsie du crâne	01.32.99↔	Lobotomie et tractotomie, autre
01.18.20↔	Biopsie de vaisseau intracrânien à ciel ouvert	01.39.10↔	Autre incision du cerveau pour évacuation d'hématome intracérébral
01.18.21↔	Biopsie stéréotaxique de vaisseau intracrânien, à ciel ouvert	01.39.11↔	Autre incision du cerveau pour évacuation d'abcès intracérébral
01.18.29↔	Biopsie de vaisseau intracrânien à ciel ouvert, autre	01.39.19↔	Autre incision du cerveau, évacuation d'autre liquide intracérébral
01.21↔	Incision et drainage de sinus crânien	01.39.20↔	Autre incision du cerveau, évacuation stéréotaxique d'hématome intracrânien
01.23.00↔	Réouverture de site de craniotomie [Recraniotomie], SAP	01.39.21↔	Autre incision du cerveau, évacuation stéréotaxique d'abcès intracrânien
01.23.10↔	Recraniotomie avec mise en place de drain	01.39.29↔	Autre incision du cerveau, évacuation stéréotaxique d'autre liquide intracrânien
01.23.20↔	Recraniotomie avec ablation de matériel alloplastique ou de réservoir médicamenteux des os crâniens	01.39.30↔	Autre incision du cerveau, extraction de corps étranger intracérébral
01.23.21↔	Recraniotomie avec ablation de matériel alloplastique ou de réservoir médicamenteux de l'espace épidual	01.39.40↔	Mise en place de dispositif de drainage externe de liquide céphalo-rachidien (ventriculaire, cisternal, sous-dural)
01.23.29↔	Recraniotomie avec ablation d'autre matériel	01.39.41↔	Mise en place de réservoir de liquide céphalo-rachidien (ventriculaire, cisternal, sous-dural)
01.23.99↔	Recraniotomie, autre	01.39.50↔	Enlèvement d'implant intracrânien
01.24.00↔	Autre craniotomie, SAP	01.41↔	Opération du thalamus
01.24.10↔	Autre craniotomie avec décompression	01.42↔	Opération du globus pallidum
01.24.11↔	Autre craniotomie pour évacuation d'hématome épidual	01.51.00↔	Excision de tissu ou de lésion méningée cérébrale, SAP
01.24.12↔	Autre craniotomie pour évacuation d'empyème épidual	01.51.10↔	Excision de tissu tumoral des méninges cérébrales avec préparation de tissus adjacents infiltrés
01.24.13↔	Autre craniotomie, insertion de matériel alloplastique ou de réservoir médicamenteux dans les os crâniens ou l'espace épidual	01.51.99↔	Excision de tissu ou de lésion méningée cérébrale, autre
01.24.14↔	Autre craniotomie, ablation de matériel alloplastique ou de réservoir médicamenteux des os crâniens ou de l'espace épidual	01.52.00↔	Hémisphérectomie, SAP
01.24.15↔	Autre craniotomie, extraction de corps étranger des os crâniens ou de l'espace épidual	01.52.10↔	Hémisphérectomie, tissu intracérébral de tumeur cérébrale primaire
01.24.16↔	Autre craniotomie pour autre drainage de liquide épidual ou pour d'autres raisons	01.52.11↔	Hémisphérectomie, tissu intracérébral de tumeur cérébrale d'origine non cérébrale
01.25.10↔	Autre craniectomie avec décompression	01.52.99↔	Hémisphérectomie, autre
01.25.11↔	Autre craniectomie pour évacuation d'hématome épidual	01.53.00↔	Lobectomie du cerveau, SAP
01.25.12↔	Autre craniectomie pour évacuation d'empyème épidual	01.53.10↔	Lobectomie du cerveau, tissu intracérébral de tumeur cérébrale primaire
01.25.13↔	Autre craniectomie, extraction de corps étranger des os crâniens ou de l'espace épidual	01.53.11↔	Lobectomie du cerveau, tissu intracérébral de tumeur cérébrale d'origine non cérébrale
01.25.14↔	Autre craniectomie, insertion de matériel alloplastique ou de réservoir médicamenteux dans les os crâniens ou l'espace épidual	01.53.99↔	Lobectomie du cerveau, autre
01.25.19↔	Autre craniectomie pour drainage de liquide épidual ou pour d'autres raisons	01.59.10↔	Autre excision de tissu intracérébral de tumeur cérébrale primaire
01.25.20↔	Autre craniectomie, recraniectomie avec mise en place de drain	01.59.11↔	Autre excision de tissu intracérébral de tumeur cérébrale d'origine non cérébrale
01.25.21↔	Autre craniotomie, recraniectomie pour ablation de matériel alloplastique ou de réservoir médicamenteux des os crâniens ou de l'espace épidual		
01.26↔	Insertion et remplacement de cathéter dans la cavité crânienne ou le tissu cérébral		
01.28↔	Insertion de cathéter(s) intracrâniens par trou(s) de trépan		

01.59.12↔	Autre excision de tissu ou de lésion du cerveau, débridement de contusion cérébrale	02.51.00↔	Synangiose, SAP
01.59.20↔	Autre destruction de tissu intracérébral de tumeur cérébrale primaire	02.51.11↔	EDAS (encéphalo-duro-artério-synangiose)
01.59.21↔	Autre destruction de tissu intracérébral de tumeur cérébrale d'origine non cérébrale	02.51.12↔	EDAS (encéphalo-duro-artério-synangiose), application de la dure-mère inversée sur le cortex cérébral
01.6x.10↔	Excision et destruction de tissu tumoral de la base du crâne	02.51.13↔	EDAS (encéphalo-duro-artério-synangiose), application d'une artère et de la dure-mère inversée sur le cortex cérébral
01.6x.11↔	Excision et destruction de tissu tumoral de la calotte crânienne	02.51.14↔	EMS (encéphalo-myo-synangiose)
01.6x.20↔	Excision et destruction d'autre tissu pathologique de la base du crâne	02.51.15↔	EGPS (encéphalo-galéo-périosto-synangiose)
01.6x.21↔	Excision et destruction d'autre tissu pathologique de la calotte crânienne	02.51.99↔	Synangiose, autre
01.6x.22↔	Excision et destruction d'autre tissu pathologique de la base et de la calotte crâniennes (avec méninges)	02.91↔	Libération d'adhérences corticales
02.01↔	Ouverture de suture crânienne	02.92↔	Réparation du cerveau
02.02↔	Élévation de fragments osseux résultant de fracture du crâne	02.93.00↔	Implantation ou remplacement d'électrode(s) de neurostimulateur intracrânien, SAP
02.03↔	Confection de volet osseux crânien	02.93.10↔	Implantation ou remplacement de micro-électrode(s) temporaire(s) de dérivation et de stimulation monoloculaire
02.04.00↔	Grefte d'os crânien, SAP	02.93.11↔	Implantation ou remplacement de micro-électrode(s) temporaire(s) de dérivation et de stimulation multiloculaire
02.04.10↔	Grefte d'os crânien, voûte du crâne	02.93.20↔	Implantation ou remplacement de micro-électrode(s) permanente(s) de dérivation et de stimulation monoloculaire
02.04.99↔	Grefte d'os crânien, autre	02.93.21↔	Implantation ou remplacement de micro-électrode(s) permanente(s) de dérivation et de stimulation multiloculaire
02.05.00↔	Insertion de plaques osseuses crâniennes, SAP	02.93.99↔	Implantation ou remplacement d'électrode(s) de neurostimulateur intracrânien, autre
02.05.10↔	Insertion d'un implant CAD au niveau des os de la boîte crânienne sans participation des os de la face, défaut simple	02.96↔	Insertion d'électrodes sphénoïdales
02.05.11↔	Insertion d'un implant CAD au niveau des os de la boîte crânienne sans participation des os de la face, défaut important ou complexe	02.99.10↔	Interventions stéréotaxiques au niveau du liquide céphalo-rachidien
02.05.20↔	Insertion d'un implant CAD au niveau des os de la boîte crânienne avec participation orbitaire, temporale ou frontale, jusqu'à 2 régions	02.99.11↔	Implantation et explantation stéréotaxique de matériel radioactif en tant qu'intervention indépendante
02.05.30↔	Insertion d'un implant CAD au niveau des os de la boîte crânienne avec participation de plusieurs régions de la face, 3 régions et plus	02.99.12↔	Implantation stéréotaxique de tissus dans le crâne, le cerveau et les méninges cérébrales
02.05.41↔	Réinsertion de plaque osseuse autologue au niveau de la boîte crânienne	02.99.13↔	Instillation stéréotaxique de médicaments en tant qu'intervention indépendante
02.05.99↔	Insertion de plaques osseuses crâniennes, autre	02.99.14↔	Implantation, révision ou remplacement stéréotaxique de cathéter(s) intracérébral(aux) pour perfusion intraventriculaire
02.06.00↔	Autre ostéoplastie crânienne, SAP	02.99.20↔	Conversion d'une dérivation (drainage) de liquide céphalo-rachidien en une dérivation multiple
02.06.10↔	Cranioplastie fronto-orbitaire pour transposition	02.99.29↔	Autre révision et enlèvement de dérivation de liquide céphalo-rachidien
02.06.20↔	Reconstruction de la boîte crânienne sans participation des os faciaux, avec un implant simple (ciment osseux, matériau alloplastique)	02.99.30↔	Implantation ou remplacement de capteur de mesure intracrânien
02.06.30↔	Reconstruction de la boîte crânienne et des os faciaux avec un implant simple (ciment osseux, matériau alloplastique)	02.99.31↔	Révision sans remplacement de capteur de mesure intracrânien
02.06.99↔	Autre ostéoplastie crânienne (cranioplastie), autre	02.99.40↔	Implantation ou remplacement de neuroprothèse
02.07↔	Enlèvement de plaque crânienne	02.99.41↔	Révision sans remplacement de neuroprothèse
02.11↔	Suture simple de la dure-mère cérébrale	02.99.50↔	Implantation et enlèvement de système de cathéter à ballonnet pour brachythérapie intracérébrale
02.12.00↔	Autre réparation de méninges cérébrales, SAP	02.99.70↔	Révision sans remplacement d'électrode(s) de neurostimulateur intracrânien, SAP
02.12.10↔	Autre réparation de méninges cérébrales sans cranioplastie	02.99.71↔	Révision sans remplacement d'électrode(s) de neurostimulateur intracrânien, stéréotaxique, système permanent à une électrode pour stimulation permanente
02.12.20↔	Autre réparation de méninges cérébrales avec cranioplastie	02.99.72↔	Révision sans remplacement d'électrode(s) de neurostimulateur intracrânien, stéréotaxique, système permanent à plusieurs électrodes pour stimulation permanente
02.12.21↔	Autre duroplastie avec cranioplastie de la convexité	02.99.79↔	Révision sans remplacement d'électrode(s) de neurostimulateur intracrânien, autre
02.12.22↔	Autre duroplastie avec cranioplastie de la charnière crânio-cervicale	03.01.10↔	Ablation de corps étranger dans le canal rachidien, par voie épidurale
02.12.31↔	Duroplastie fronto-basale avec lambeau pédiculé	03.01.99↔	Ablation de corps étranger dans le canal rachidien, autre
02.12.99↔	Autre réparation de méninges cérébrales, autre	03.02↔	Réouverture de site de laminectomie
02.13↔	Ligature de vaisseaux méningés	03.09.41↔	Incision du canal rachidien pour drainage de liquide épidual
02.14↔	Excision du plexus choroïde	03.09.43↔	Incision de la moelle épinière et des méninges rachidiennes pour drainage de liquide sous-dural
02.2↔	Ventriculostomie	03.09.44↔	Incision de la moelle épinière et des méninges rachidiennes pour drainage d'hématome intramédullaire
02.31↔	Drainage ventriculaire vers les structures de la tête et du cou	03.09.45↔	Incision de la moelle épinière et des méninges rachidiennes pour drainage d'abcès intramédullaire
02.32↔	Drainage ventriculaire vers le système circulatoire	03.09.49↔	Incision du canal rachidien, de la moelle épinière et des méninges rachidiennes, autre
02.33↔	Drainage ventriculaire vers la cavité thoracique	03.09.91↔	Autre décompression du canal rachidien
02.34↔	Drainage ventriculaire vers la cavité et les organes abdominaux	03.09.99↔	Autre exploration et décompression des structures du canal rachidien, autre
02.35↔	Drainage ventriculaire vers le système urinaire	03.1↔	Section de racine nerveuse intraspinale
02.39↔	Autres drainages ventriculaires		
02.41.00↔	Irrigation et exploration de drain ventriculaire, SAP		
02.41.10↔	Irrigation et exploration de drain ventriculaire, partie centrale		
02.41.20↔	Irrigation et exploration de drain ventriculaire, partie périphérique		
02.41.99↔	Irrigation et exploration de drain ventriculaire, autre		
02.42.00↔	Réinsertion de drain ventriculaire, SAP		
02.42.10↔	Réinsertion de drain ventriculaire, partie centrale		
02.42.20↔	Réinsertion de drain ventriculaire, partie périphérique		
02.42.99↔	Réinsertion de drain ventriculaire, autre		
02.43↔	Ablation de drain ventriculaire		

03.21↔	Chordotomie percutanée	03.99.22↔	Opération sur les voies d'écoulement du liquide céphalo-rachidien, enlèvement de réservoir sous-cutané de LCR
03.29↔	Autre chordotomie	03.99.30↔	Révision sans remplacement d'électrode(s) de neurostimulateur rachidien, électrode en baguette, système à une électrode
03.32.20↔	Biopsie ouverte de la moelle épinière et des méninges rachidiennes	03.99.31↔	Révision sans remplacement d'électrode(s) de neurostimulateur rachidien, électrode en baguette, système à plusieurs électrodes
03.32.99↔	Biopsie de la moelle épinière et des méninges rachidiennes, autre	03.99.32↔	Révision sans remplacement d'électrode(s) de neurostimulateur rachidien, électrode à plaque, système à une électrode
03.4x.10↔	Excision ou destruction de tissu tumoral de la moelle épinière (intramédullaire)	03.99.33↔	Révision sans remplacement d'électrode(s) de neurostimulateur rachidien, électrode à plaque, système à plusieurs électrodes
03.4x.11↔	Excision ou destruction de tissu tumoral de méninges et d'os rachidiens	03.99.40↔	Révision sans remplacement de cathéter pour perfusion intrathécale et épidurale
03.4x.12↔	Excision ou destruction de tissu tumoral de racine nerveuse intra-rachidienne et de ganglion intraspinal	04.01.00↔	Excision de neurinome du nerf auditif, SAP
03.4x.19↔	Excision ou destruction de tissu tumoral de la moelle épinière et des méninges rachidiennes, autre	04.01.10↔	Excision de neurinome du nerf auditif par craniotomie
03.4x.20↔	Excision ou destruction d'autre lésion de la moelle épinière (intramédullaire)	04.01.11↔	Excision de neurinome du nerf auditif, par voie translabyrinthique
03.4x.21↔	Excision ou destruction d'autre lésion des méninges rachidiennes	04.01.99↔	Excision de neurinome du nerf auditif, autre
03.4x.22↔	Excision ou destruction d'autre lésion de racine nerveuse intra-rachidienne et de ganglion intraspinal	04.02↔	Section du nerf trijumeau
03.4x.29↔	Excision ou destruction d'autre lésion de la moelle épinière et des méninges rachidiennes, autre	04.05.00↔	Excision (et destruction) de ganglion de Gasser, SAP
03.4x.99↔	Excision ou destruction de lésion de la moelle épinière et des méninges rachidiennes, autre	04.05.10↔	Excision de ganglion de Gasser
03.51↔	Réparation de méningocèle spinale	04.05.20↔	Destruction de ganglion de Gasser
03.52↔	Réparation de myéломéningocèle	04.05.99↔	Excision (et destruction) de ganglion de Gasser, autre
03.53.11↔	Réduction fermée de fracture vertébrale avec fixateurs externes	04.06.10↔	Excision de ganglion intracrânien
03.53.20↔	Réduction ouverte de fracture vertébrale	04.06.20↔	Excision d'autre ganglion périphérique
03.59.10↔	Autres réparations et opérations plastiques de structures médullaires, fermeture de diastématomyélie	04.07.10↔	Excision (prélèvement) de nerf pour greffe
03.59.11↔	Autres réparations et opérations plastiques de structures médullaires, section de filum terminale	04.07.11↔	Ablation de greffon nerveux
03.59.12↔	Autres réparations et opérations plastiques de structures médullaires, fermeture de fistule rachidienne	04.07.20↔	Autre excision ou avulsion de nerf intracrânien
03.59.13↔	Autres réparations et opérations plastiques de structures médullaires, plastie de la dure-mère [duroplastie] rachidienne	04.07.30↔	Autre excision ou avulsion de nerf cérébral extracrânien
03.59.99↔	Autres réparations et opérations plastiques de structures médullaires, autre	04.07.40↔	Autre excision ou avulsion du plexus brachial
03.6↔	Libération d'adhérences de moelle épinière et de racine nerveuse	04.07.41↔	Autre excision ou avulsion de nerf de l'épaule
03.71↔	Dérivation (shunt) sous-arachnoïde (lombo) - péritonéal	04.07.42↔	Autre excision ou avulsion de nerf du bras et de la main
03.72↔	Dérivation (shunt) sous-arachnoïde (lombo)-urétéral	04.07.43↔	Autre excision ou avulsion de nerf du tronc et du membre inférieur
03.79↔	Autre dérivation de méninges rachidiennes	04.08.00↔	Fenestration des gaines du nerf optique, SAP
03.93.10↔	Implantation ou remplacement d'électrode(s) de neurostimulateur épidural temporaire, système à une électrode, stimulation d'essai	04.08.10↔	Autres opérations du nerf optique
03.93.11↔	Implantation ou remplacement d'électrode(s) de neurostimulateur épidural temporaire, système à plusieurs électrodes, stimulation d'essai	04.08.99↔	Fenestration des gaines du nerf optique, autre
03.93.20↔	Implantation ou remplacement d'électrode(s) de neurostimulateur épidural permanent par voie percutanée, système à une électrode, stimulation continue	04.2x.10↔	Destruction de nerf et ganglion intracrânien
03.93.21↔	Implantation ou remplacement d'électrode(s) de neurostimulateur épidural permanent par voie percutanée, système à plusieurs électrodes, stimulation continue	04.2x.20↔	Destruction de nerf crânien extracrânien
03.93.22↔	Implantation ou remplacement par voie chirurgicale ouverte d'électrode(s) de neurostimulateur épidural permanent, système à une électrode, stimulation continue	04.2x.30↔	Destruction du plexus brachial
03.93.23↔	Implantation ou remplacement par voie chirurgicale ouverte d'électrode(s) de neurostimulateur épidural permanent, système à plusieurs électrodes, stimulation continue	04.2x.31↔	Destruction de nerf de l'épaule
03.93.30↔	Implantation ou remplacement d'électrode sous-durale pour stimulation de racine antérieure	04.2x.32↔	Destruction de nerf du bras et de la main
03.93.99↔	Implantation ou remplacement d'électrode(s) de neurostimulateur rachidien, autre	04.2x.33↔	Destruction de nerf du tronc et du plexus lombo-sacré
03.97↔	Révision de shunt de méninge rachidienne	04.2x.34↔	Destruction de nerf de la jambe et du pied
03.98↔	Ablation de shunt de méninge rachidienne	04.2x.39↔	Destruction d'autre nerf et ganglion périphérique
03.99.19↔	Autre opération de vaisseaux intramédullaires	04.2x.99↔	Destruction de nerf et ganglion crânien et périphérique, autre
03.99.20↔	Opération des voies d'écoulement du liquide céphalo-rachidien, mise en place de réservoir sous-cutané de LCR	04.3x.00↔	Suture de nerf crânien et périphérique, SAP
03.99.21↔	Opération des voies d'écoulement du liquide céphalo-rachidien, révision de réservoir sous-cutané de LCR, de cathéter ou de pompe à médicament pour perfusion intrathécale et épidurale	04.3x.10↔	Suture épineurale de nerf cérébral extracrânien, suture primaire
		04.3x.11↔	Suture épineurale du plexus brachial, suture primaire
		04.3x.12↔	Suture épineurale de nerf de l'épaule, suture primaire
		04.3x.13↔	Suture épineurale de nerf du bras, suture primaire
		04.3x.14↔	Suture épineurale de nerf de la main, suture primaire
		04.3x.15↔	Suture épineurale de nerf du tronc, suture primaire
		04.3x.16↔	Suture épineurale de nerf de la jambe (plexus lombo-sacré, aine et plancher pelvien), suture primaire
		04.3x.17↔	Suture épineurale de nerf du pied, suture primaire
		04.3x.19↔	Suture épineurale d'autre nerf crânien ou périphérique, suture primaire
		04.3x.20↔	Suture épineurale de nerf cérébral extracrânien, suture secondaire
		04.3x.21↔	Suture épineurale du plexus brachial, suture secondaire
		04.3x.22↔	Suture épineurale de nerf de l'épaule, suture secondaire
		04.3x.23↔	Suture épineurale de nerf du bras, suture secondaire
		04.3x.24↔	Suture épineurale de nerf de la main, suture secondaire
		04.3x.25↔	Suture épineurale de nerf du tronc, suture secondaire
		04.3x.26↔	Suture épineurale de nerf de la jambe (plexus lombo-sacré, aine et plancher pelvien), suture secondaire
		04.3x.27↔	Suture épineurale de nerf du pied, suture secondaire
		04.3x.29↔	Suture épineurale d'autre nerf crânien ou périphérique, suture secondaire
		04.3x.30↔	Suture interfasciculaire de nerf cérébral extracrânien, suture primaire

04.3x.31↔	Suture interfasciculaire du plexus brachial, suture primaire	04.6x.50↔	Transposition de nerf du tronc et du membre inférieur avec suture épineurale primaire et secondaire
04.3x.32↔	Suture interfasciculaire de nerf de l'épaule, suture primaire	04.6x.51↔	Transposition de nerf du tronc et du membre inférieur avec suture interfasciculaire primaire et secondaire
04.3x.33↔	Suture interfasciculaire de nerf du bras, suture primaire	04.6x.60↔	Transposition de nerf de la main avec suture interfasciculaire primaire et secondaire
04.3x.34↔	Suture interfasciculaire de nerf de la main, suture primaire	04.6x.70↔	Transposition avec neurolyse et décompression d'un nerf cérébral extracrânien
04.3x.35↔	Suture interfasciculaire de nerf du tronc, suture primaire	04.6x.71↔	Transposition avec neurolyse et décompression du plexus brachial ou d'un nerf de l'épaule
04.3x.36↔	Suture interfasciculaire de nerf de la jambe (plexus lombo-sacré, aine et plancher pelvien), suture primaire	04.6x.72↔	Transposition avec neurolyse et décompression d'un nerf du bras
04.3x.37↔	Suture interfasciculaire de nerf du pied, suture primaire	04.6x.73↔	Transposition avec neurolyse et décompression d'un nerf de la main
04.3x.39↔	Suture interfasciculaire d'autre nerf crânien ou périphérique, suture primaire	04.6x.74↔	Transposition avec neurolyse et décompression d'un nerf du tronc et du membre inférieur
04.3x.40↔	Suture interfasciculaire de nerf cérébral extracrânien, suture secondaire	04.6x.75↔	Transposition d'autre nerf crânien et périphérique
04.3x.41↔	Suture interfasciculaire du plexus brachial, suture secondaire	04.6x.99↔	Transposition de nerf crânien et périphérique, autre
04.3x.42↔	Suture interfasciculaire de nerf de l'épaule, suture secondaire	04.71↔	Anastomose entre nerfs hypoglosse et facial
04.3x.43↔	Suture interfasciculaire de nerf du bras, suture secondaire	04.72↔	Anastomose entre nerfs accessoire et facial
04.3x.44↔	Suture interfasciculaire de nerf de la main, suture secondaire	04.73↔	Anastomose entre nerfs accessoire et hypoglosse
04.3x.45↔	Suture interfasciculaire de nerf du tronc, suture secondaire	04.74.00↔	Autre anastomose de nerf crânien ou périphérique, SAP
04.3x.46↔	Suture interfasciculaire de nerf de la jambe (plexus lombo-sacré, aine et plancher pelvien), suture secondaire	04.74.10↔	Anastomose nerveuse facio-faciale
04.3x.47↔	Suture interfasciculaire de nerf du pied, suture secondaire	04.74.11↔	Anastomose entre nerf intercostal et interfasciculaire
04.3x.49↔	Suture interfasciculaire d'autre nerf crânien ou périphérique, suture secondaire	04.74.99↔	Autre anastomose de nerf crânien ou périphérique, autre
04.3x.99↔	Suture de nerf crânien et périphérique, autre	04.75↔	Révision de réparation antérieure de nerf crânien et périphérique
04.41↔	Décompression de la racine du nerf trijumeau	04.76↔	Réparation de traumatisme ancien de nerf crânien et périphérique
04.42.00↔	Autre décompression de nerf crânien, SAP	04.79.00↔	Autre plastie de nerf, SAP
04.42.10↔	Autre décompression intracrânienne de nerf crânien	04.79.10↔	Transplantation et transposition de nerf cérébral extracrânien, avec suture épineurale
04.42.20↔	Autre décompression extracrânienne de nerf crânien	04.79.11↔	Transplantation et transposition du plexus brachial, avec suture épineurale
04.42.99↔	Autre décompression de nerf crânien, autre	04.79.12↔	Transplantation et transposition de nerf de l'épaule, avec suture épineurale
04.49.00↔	Autre lyse d'adhérences ou décompression de nerf ou de ganglion périphérique, SAP	04.79.13↔	Transplantation et transposition de nerf du bras et de la main, avec suture épineurale
04.49.10↔	Autre lyse d'adhérences ou décompression du plexus brachial	04.79.14↔	Transplantation et transposition de nerf du tronc et du membre inférieur, avec suture épineurale
04.49.11↔	Autre lyse d'adhérences ou décompression de nerf de l'épaule	04.79.19↔	Transplantation et transposition d'autre nerf, avec suture épineurale
04.49.12↔	Autre lyse d'adhérences ou décompression de nerf du bras	04.79.20↔	Transplantation et transposition de nerf avec suture interfasciculaire
04.49.13↔	Autre lyse d'adhérences ou décompression de nerf de la main	04.79.21↔	Transplantation et transposition de nerf cérébral extracrânien, avec suture interfasciculaire
04.49.14↔	Autre lyse d'adhérences ou décompression du plexus lombo-sacré, de l'aine et du plancher pelvien	04.79.22↔	Transplantation et transposition du plexus brachial, avec suture interfasciculaire
04.49.15↔	Autre lyse d'adhérences ou décompression de nerf de la jambe	04.79.23↔	Transplantation et transposition de nerf de l'épaule, avec suture interfasciculaire
04.49.16↔	Autre lyse d'adhérences ou décompression de nerf du pied	04.79.24↔	Transplantation et transposition de nerf du bras et de la main, avec suture interfasciculaire
04.49.99↔	Autre lyse d'adhérences ou décompression d'autre nerf ou de ganglion périphérique, autre	04.79.25↔	Transplantation et transposition de nerf du tronc et du membre inférieur, avec suture interfasciculaire
04.5x.00↔	Grefe de nerf crânien ou périphérique, SAP	04.79.29↔	Transplantation et transposition d'autre nerf, avec suture interfasciculaire
04.5x.10↔	Grefe de nerf cérébral extracrânien	04.79.99↔	Autre plastie de nerf, autre
04.5x.11↔	Grefe de plexus brachial et de nerf de l'épaule	04.92.00↔	Implantation ou remplacement d'électrode(s) de neurostimulateur périphérique, SAP
04.5x.12↔	Grefe de nerf du bras et de la main	04.92.10↔	Implantation ou remplacement d'électrode(s) de neurostimulateur périphérique temporaire, système à une électrode, test de stimulation
04.5x.13↔	Grefe de nerf du tronc et du membre inférieur	04.92.11↔	Implantation ou remplacement d'électrode(s) de neurostimulateur périphérique temporaire, système à plusieurs électrodes, test de stimulation
04.5x.19↔	Grefe d'autre nerf crânien ou périphérique	04.92.20↔	Implantation ou remplacement d'électrode(s) de neurostimulateur périphérique permanent par voie percutanée, électrode en baguette, système à une électrode
04.5x.99↔	Grefe de nerf crânien ou périphérique, autre	04.92.21↔	Implantation ou remplacement d'électrode(s) de neurostimulateur périphérique permanent par voie percutanée, électrode en baguette, système à plusieurs électrodes
04.6x.00↔	Transposition de nerf crânien et périphérique, SAP		
04.6x.10↔	Transposition de nerf cérébral extracrânien avec suture épineurale primaire		
04.6x.11↔	Transposition de nerf cérébral extracrânien avec suture épineurale secondaire		
04.6x.12↔	Transposition de nerf cérébral extracrânien avec suture interfasciculaire primaire et secondaire		
04.6x.20↔	Transposition du plexus brachial avec suture épineurale primaire		
04.6x.21↔	Transposition du plexus brachial avec suture épineurale secondaire		
04.6x.22↔	Transposition du plexus brachial avec suture interfasciculaire primaire		
04.6x.23↔	Transposition du plexus brachial avec suture interfasciculaire secondaire		
04.6x.30↔	Transposition de nerf de l'épaule avec suture épineurale primaire et secondaire		
04.6x.31↔	Transposition de nerf de l'épaule avec suture interfasciculaire primaire et secondaire		
04.6x.40↔	Transposition de nerf du bras avec suture épineurale primaire		
04.6x.41↔	Transposition de nerf du bras avec suture épineurale secondaire		
04.6x.42↔	Transposition de nerf du bras avec suture interfasciculaire primaire		
04.6x.43↔	Transposition de nerf du bras avec suture interfasciculaire secondaire		

04.92.30↔	Implantation ou remplacement par voie chirurgicale ouverte d'électrode(s) de neurostimulateur périphérique permanent, électrode à plaque, système à une électrode	06.81.00↔	Parathyroïdectomie totale, SAP
04.92.31↔	Implantation ou remplacement par voie chirurgicale ouverte d'électrode(s) de neurostimulateur périphérique permanent, électrode à plaque, système à plusieurs électrodes	06.81.10↔	Parathyroïdectomie totale, sans réimplantation
04.92.40↔	Implantation ou remplacement d'électrode de stimulation du nerf vague	06.81.13↔	Parathyroïdectomie totale par sternotomie, sans réimplantation
04.92.99↔	Implantation ou remplacement d'électrode(s) de neurostimulateur périphérique, autre	06.81.99↔	Parathyroïdectomie totale, autre
05.21↔	Excision de ganglion sphéno-palatinal	06.89.00↔	Parathyroïdectomie partielle, SAP
05.22↔	Sympathectomie cervicale	06.89.11↔	Réexploration avec parathyroïdectomie partielle
05.23↔	Sympathectomie lombaire	06.89.13↔	Autre opération de glande parathyroïde par sternotomie
05.24↔	Sympathectomie présacrée	06.89.99↔	Parathyroïdectomie partielle, autre
05.25↔	Sympathectomie périartérielle	06.91↔	Section de l'isthme de la thyroïde
05.26↔	Sympathectomie thoracique	06.94↔	Réimplantation de tissu thyroïdien
05.29↔	Autre sympathectomie et excision de ganglion	06.95.00↔	Réimplantation de tissu parathyroïdien, SAP
05.81↔	Réparation de nerf ou de ganglion sympathique	06.95.10↔	Parathyroïdectomie totale, avec réimplantation, SAP
06.12↔	Biopsie de la glande thyroïde, ouverte	06.95.11↔	Parathyroïdectomie totale, avec réimplantation orthotopique
06.13.00↔	Biopsie de la glande parathyroïde, SAP	06.95.12↔	Parathyroïdectomie totale, avec réimplantation hétérotopique
06.13.12↔	Biopsie ouverte de la glande parathyroïde	06.95.20↔	Parathyroïdectomie totale par sternotomie, avec réimplantation, SAP
06.13.99↔	Biopsie de la glande parathyroïde, autre	06.95.21↔	Parathyroïdectomie totale par sternotomie, avec réimplantation orthotopique
06.2x.00↔	Lobectomie thyroïdienne unilatérale, SAP	06.95.22↔	Parathyroïdectomie totale par sternotomie, avec réimplantation hétérotopique
06.2x.11↔	Lobectomie thyroïdienne unilatérale sans parathyroïdectomie	06.95.99↔	Réimplantation de tissu parathyroïdien, autre
06.2x.12↔	Lobectomie thyroïdienne unilatérale avec parathyroïdectomie	06.98.00↔	Autres opérations de la glande thyroïde, SAP
06.2x.99↔	Lobectomie thyroïdienne unilatérale, autre	06.98.10↔	Réparation de la glande thyroïde
06.31↔	Excision de lésion de la thyroïde	06.98.99↔	Autres opérations de la glande thyroïde, autre
06.39.00↔	Autre thyroïdectomie partielle, SAP	06.99.00↔	Autres opérations de la glande parathyroïde, SAP
06.39.10↔	Excision de nodule thyroïdien	06.99.10↔	Réparation de la glande parathyroïde
06.39.11↔	Résection subtotale unilatérale de la thyroïde, avec excision d'un nodule au côté opposé	06.99.99↔	Autres opérations de la glande parathyroïde, autre
06.39.12↔	Résection subtotale unilatérale de la thyroïde, avec hémithyroïdectomie au côté opposé	07.12↔	Biopsie de glande surrénale, à ciel ouvert
06.39.13↔	Réexploration de la thyroïde avec résection partielle	07.13.00↔	Biopsie de la glande hypophyse, par voie transfrontale, SAP
06.39.14↔	Résection thyroïdienne partielle, résection de l'isthme	07.13.10↔	Biopsie fermée [percutanée] [à l'aiguille] de la glande hypophyse, par voie transfrontale
06.39.15↔	Résection subtotale de la glande thyroïde	07.13.11↔	Biopsie ouverte de la glande hypophyse, par voie transfrontale
06.39.99↔	Autre thyroïdectomie partielle, autre	07.13.12↔	Biopsie stéréotaxique de la glande hypophyse, par voie transfrontale
06.4x.00↔	Thyroïdectomie totale, SAP	07.13.99↔	Biopsie de la glande hypophyse par voie transfrontale, autre
06.4x.10↔	Thyroïdectomie totale sans parathyroïdectomie	07.14.00↔	Biopsie de la glande hypophyse par voie transsphénoïdale, SAP
06.4x.11↔	Thyroïdectomie totale avec parathyroïdectomie	07.14.10↔	Biopsie fermée [percutanée] [à l'aiguille] de la glande hypophyse par voie transsphénoïdale
06.4x.99↔	Thyroïdectomie totale, autre	07.14.11↔	Biopsie ouverte de la glande hypophyse, par voie transsphénoïdale
06.50.00↔	Thyroïdectomie substernale, SAP	07.14.12↔	Biopsie stéréotaxique de la glande hypophyse, par voie transsphénoïdale
06.50.10↔	Thyroïdectomie substernale par sternotomie	07.14.99↔	Biopsie de la glande hypophyse par voie transsphénoïdale, autre
06.50.99↔	Thyroïdectomie substernale, autre	07.15↔	Biopsie de glande hypophyse, par voie non précisée
06.51.00↔	Thyroïdectomie substernale partielle, SAP	07.16.00↔	Biopsie du thymus, SAP
06.51.10↔	Thyroïdectomie substernale partielle par sternotomie	07.16.11↔	Biopsie ouverte du thymus
06.51.99↔	Thyroïdectomie substernale partielle, autre	07.16.99↔	Biopsie du thymus, autre
06.52.00↔	Thyroïdectomie substernale totale, SAP	07.17.00↔	Biopsie de la glande pinéale, SAP
06.52.10↔	Thyroïdectomie substernale totale par sternotomie	07.17.10↔	Biopsie fermée [percutanée] [à l'aiguille] de la glande pinéale
06.52.99↔	Thyroïdectomie substernale totale, autre	07.17.11↔	Biopsie ouverte de la glande pinéale
06.6x.00↔	Excision de thyroïde linguale, SAP	07.17.12↔	Biopsie stéréotaxique de la glande pinéale
06.6x.10↔	Excision de thyroïde linguale, transorale	07.17.99↔	Biopsie de la glande pinéale, autre
06.6x.11↔	Excision de thyroïde linguale, transcervicale, sans résection du bord interne de l'os hyoïde	07.21↔	Excision de lésion de la glande surrénale
06.6x.12↔	Excision de thyroïde linguale, transcervicale, avec résection du bord interne de l'os hyoïde	07.22.00↔	Surrénalectomie unilatérale, SAP
06.6x.99↔	Excision de thyroïde linguale, autre	07.22.10↔	Surrénalectomie unilatérale, sans ovariectomie
06.7x.00↔	Excision du canal thyroïdienne, SAP	07.22.11↔	Surrénalectomie unilatérale, avec ovariectomie
06.7x.10↔	Excision d'un kyste médian du cou, sans résection du bord interne de l'os hyoïde	07.22.12↔	Surrénalectomie unilatérale, ablation de tissu surrénalien résiduel
06.7x.11↔	Excision d'un kyste médian du cou, avec résection du bord interne de l'os hyoïde	07.22.99↔	Surrénalectomie unilatérale, autre
06.7x.12↔	Excision d'une fistule médiane du cou, sans résection du bord interne de l'os hyoïde	07.29↔	Autre surrénalectomie partielle
06.7x.13↔	Excision d'une fistule médiane du cou, avec résection du bord interne de l'os hyoïde	07.3↔	Surrénalectomie bilatérale
06.7x.14↔	Intervention secondaire pour excision du canal thyroïdienne, avec résection du bord interne de l'os hyoïde	07.41↔	Incision de glande surrénale
06.7x.15↔	Intervention secondaire pour excision du canal thyroïdienne, sans résection du bord interne de l'os hyoïde	07.42↔	Section de nerf afférent à la glande surrénale
06.7x.99↔	Excision du canal thyroïdienne, autre	07.43↔	Ligature de vaisseau surrénalien
		07.44↔	Réparation de glande surrénale
		07.45↔	Réimplantation de tissu surrénalien
		07.49↔	Autres opérations de glande surrénale, de nerf et vaisseaux surrénaliens
		07.51↔	Exploration du champ épiphysaire
		07.52↔	Incision de l'épiphysaire

07.53↔	Excision partielle de l'épiphyse	08.69.11↔	Reconstruction de paupière avec du matériau alloplastique
07.54↔	Excision totale de l'épiphyse	08.69.12↔	Reconstruction de paupière avec plastie par lambeau de glissement et de rotation
07.59↔	Autres opérations de l'épiphyse	08.69.13↔	Reconstruction de paupière par allongement de la paupière supérieure
07.61↔	Excision partielle de l'hypophyse par voie sous-frontale	08.69.19↔	Reconstruction de paupière avec autre lambeau ou greffe
07.62↔	Excision partielle de l'hypophyse, voie transsphénoïdale	08.69.99↔	Autre reconstruction de paupière avec lambeau ou greffe, autre
07.63↔	Excision partielle de l'hypophyse, approche non précisée	08.70↔	Reconstruction de paupière, SAP
07.64↔	Excision totale de l'hypophyse, voie sous-frontale	08.71↔	Reconstruction de paupière impliquant le rebord palpébral, épaisseur partielle
07.65↔	Excision totale de l'hypophyse, voie transsphénoïdale	08.72↔	Autre reconstruction de paupière, épaisseur partielle
07.68↔	Excision totale de l'hypophyse, autre voie précisée	08.73.00↔	Reconstruction de paupière impliquant le rebord palpébral, épaisseur complète, SAP
07.69↔	Excision totale de l'hypophyse, approche non précisée	08.73.10↔	Plastie de glissement du rebord palpébral
07.71↔	Exploration de la fosse hypophysaire	08.73.99↔	Reconstruction de paupière impliquant le rebord palpébral, épaisseur complète, autre
07.72↔	Incision de l'hypophyse	08.74.00↔	Autre reconstruction de paupière, épaisseur complète, SAP
07.79↔	Autre opération de l'hypophyse	08.74.10↔	Allongement de la paupière supérieure
07.80↔	Thymectomie, SAP	08.74.99↔	Autre reconstruction de paupière, épaisseur complète, autre
07.81↔	Autre excision partielle du thymus	08.82↔	Réparation de lacération de paupière impliquant le rebord, épaisseur partielle
07.82↔	Autre excision totale du thymus	08.83↔	Autre réparation de lacération de paupière, épaisseur partielle
07.83↔	Excision partielle du thymus par voie thoroscopique	08.84↔	Réparation de lacération de paupière impliquant le rebord, épaisseur complète
07.84↔	Excision totale du thymus par voie thoroscopique	08.85↔	Autre réparation de lacération de paupière, épaisseur complète
07.91↔	Exploration de l'aire du thymus	08.86↔	Rhytidectomie de paupière inférieure
07.92↔	Autre incision du thymus	08.87↔	Rhytidectomie de paupière supérieure
07.93↔	Réparation du thymus	08.89.10↔	Réparation de paupière, angle palpébral interne ou externe
07.94↔	Greffe de thymus	08.89.11↔	Réparation de paupière par suspension du sourcil
07.95↔	Incision du thymus par voie thoroscopique	08.89.12↔	Réparation de paupière par résection d'un prolapsus de graisse orbitaire
07.98↔	Opération autre et non spécifiée du thymus par voie thoroscopique	08.89.13↔	Réparation de paupière par surfaçage au laser
07.99↔	Opération autre et non spécifiée du thymus	08.89.14↔	Réparation de paupière par autre technique d'allongement de la paupière supérieure
08.31↔	Correction de blépharoptose selon la technique de muscle frontal avec suture	08.89.15↔	Réparation de paupière par allongement de la paupière inférieure
08.32↔	Correction de blépharoptose par opération de muscle frontal et soutien aponévrotique	08.89.99↔	Autre réparation de paupière, autre
08.33↔	Correction de blépharoptose par résection ou avancement de muscle releveur ou d'aponévrose	09.71↔	Correction de point lacrymal éversé
08.34↔	Correction de blépharoptose par autre technique impliquant les muscles élévateurs	09.72↔	Autre réparation de point lacrymal
08.35↔	Réparation de blépharoptose par opération du tarse	09.73↔	Réparation de canalicule lacrymal
08.36↔	Réparation de blépharoptose par autres techniques	09.81↔	Dacryocysto-rhinostomie
08.37↔	Réduction d'une surcorrection de ptose	09.82↔	Conjonctivocysto-rhinostomie
08.38↔	Correction de rétraction de paupière	09.83↔	Conjonctivo-rhinostomie avec insertion de tube ou de stent
08.41↔	Réparation d'entropion et d'ectropion par thermocautérisation	09.99↔	Autre opération du système lacrymal
08.42↔	Réparation d'entropion et d'ectropion par suture	10.0↔	Enlèvement par incision de corps étranger de la conjonctive
08.43↔	Réparation d'entropion et d'ectropion avec résection cunéiforme	10.1↔	Autre incision de la conjonctive
08.44.00↔	Réparation d'entropion et d'ectropion par plastie de paupière, SAP	10.31.00↔	Excision de lésion ou tissu de la conjonctive, SAP
08.44.10↔	Réparation d'entropion et d'ectropion par plastie de paupière, raccourcissement horizontal de la paupière	10.31.10↔	Excision de lésion ou tissu de la conjonctive avec plastie
08.44.99↔	Autre réparation d'entropion et d'ectropion par plastie de paupière	10.31.99↔	Excision de lésion ou tissu de la conjonctive, autre
08.49.00↔	Autre réparation d'entropion et d'ectropion, SAP	10.32↔	Destruction de lésion de la conjonctive
08.49.10↔	Autre réparation d'entropion et d'ectropion, opération des rétracteurs de la paupière	10.33↔	Autre technique destructive de la conjonctive
08.49.11↔	Autre réparation d'entropion et d'ectropion, repositionnement d'une lamelle de paupière	10.41.00↔	Réparation de symblépharon avec greffe libre, SAP
08.49.99↔	Autre réparation d'entropion et d'ectropion, autre	10.41.10↔	Réparation de symblépharon avec greffe libre autogène
08.51↔	Canthotomie	10.41.11↔	Réparation de symblépharon avec greffe libre non autogène
08.52↔	Blépharorrhaphie	10.41.99↔	Réparation de symblépharon avec greffe libre, autre
08.59.00↔	Autre ajustement de position de paupière, SAP	10.42.00↔	Reconstruction de cul-de-sac conjonctival avec greffe libre, SAP
08.59.10↔	Canthoplastie, SAP	10.42.10↔	Reconstruction de cul-de-sac conjonctival avec greffe libre autogène
08.59.11↔	Canthopexie	10.42.11↔	Reconstruction de cul-de-sac conjonctival avec greffe libre non autogène
08.59.12↔	Correction chirurgicale de l'épicanthus	10.42.99↔	Reconstruction de cul-de-sac conjonctival avec greffe libre, autre
08.59.99↔	Autre ajustement de position de paupière, autre	10.43↔	Autre reconstruction de cul-de-sac conjonctival
08.61.00↔	Reconstruction de paupière avec lambeau ou greffe cutané, SAP	10.44.00↔	Autre greffe libre de la conjonctive, SAP
08.61.10↔	Reconstruction de paupière avec lambeau cutané	10.44.10↔	Autre greffe libre autogène de la conjonctive
08.61.11↔	Reconstruction de paupière avec greffe cutanée	10.44.11↔	Autre greffe libre non autogène de la conjonctive
08.61.99↔	Autre reconstruction de paupière avec lambeau ou greffe cutanée, autre	10.44.99↔	Autre greffe libre de la conjonctive, autre
08.62↔	Reconstruction de paupière avec greffe de muqueuse	10.45.00↔	Transplantation de cellules souches limniques, SAP
08.63↔	Reconstruction de sourcil avec greffe de follicule pileux	10.45.09↔	Transplantation de cellules souches limniques, autre
08.64↔	Reconstruction de paupière avec lambeau tarsoconjonctival	10.45.11↔	Transplantation autologue de cellules souches limniques avec cellules souches limniques cultivées in vitro
08.69.00↔	Autre reconstruction de paupière avec lambeau ou greffe, SAP		
08.69.10↔	Reconstruction de paupière avec du cartilage		

10.49.00↔	Autre conjonctivoplastie, SAP	12.39.99↔	Autre iridoplastie, autre
10.49.10↔	Autre conjonctivoplastie, plastie de la capsule de Tenon	12.40↔	Excision de lésion du segment antérieur de l'oeil, SAP
10.49.99↔	Autre conjonctivoplastie, autre	12.41↔	Destruction de lésion de l'iris, non excisionnelle
10.6x.99↔	Réparation de lacération de la conjonctive, autre	12.42↔	Excision de lésion de l'iris
11.0↔	Enlèvement magnétique de corps étranger de la cornée	12.43↔	Destruction de lésion du corps ciliaire, non excisionnelle
11.1↔	Incision de la cornée	12.44↔	Excision de lésion du corps ciliaire
11.31↔	Transposition de ptérygion	12.51↔	Gonioponction, sans goniotomie
11.32↔	Excision de ptérygion, avec greffe de cornée	12.52↔	Goniotomie sans gonioponction
11.39.00↔	Autre excision de ptérygion, SAP	12.53↔	Goniotomie avec gonioponction
11.39.10↔	Excision de ptérygion avec kératectomie (photothérapeutique)	12.54↔	Trabéculotomie ab externo
11.39.11↔	Excision de ptérygion avec autre plastie conjonctivale	12.55↔	Cyclodialyse
11.39.99↔	Autre excision de ptérygion, autre	12.59.00↔	Autre aide à la circulation intra-oculaire, SAP
11.41↔	Enlèvement mécanique d'épithélium de cornée	12.59.10↔	Aide de la circulation intra-oculaire par trabéculoplastie ou gonioplastie
11.42↔	Thermocautérisation de lésion de cornée	12.59.11↔	Aide de la circulation intra-oculaire par aspiration et curetage du réseau trabéculaire
11.43↔	Cryothérapie de lésion de cornée	12.59.99↔	Autre aide à la circulation intra-oculaire, autre
11.49.00↔	Autre ablation ou destruction de lésion de cornée, SAP	12.61.00↔	Trépanation de sclérotique, avec iridectomie, SAP
11.49.10↔	Destruction de lésion de cornée par coagulation laser	12.61.10↔	Trépanation de sclérotique, couverte, avec iridectomie
11.49.20↔	Kératectomie de lésion de cornée par photothérapie	12.61.11↔	Trépanation de sclérotique, non couverte, avec iridectomie
11.49.29↔	Autre kératectomie de lésion de cornée	12.61.99↔	Trépanation de sclérotique, avec iridectomie, autre
11.49.99↔	Autre ablation ou destruction de lésion de cornée, autre	12.62↔	Thermocautérisation de sclérotique, avec iridectomie
11.51↔	Suture de lacération de la cornée	12.63↔	Iridencleisis et iridotasis
11.52↔	Réparation de déhiscence de plaie opératoire de la cornée	12.64.00↔	Trabéculectomie ab externo, SAP
11.53↔	Réparation de plaie ou de lacération de la cornée avec greffe de tissu conjonctival	12.64.10↔	Trabéculectomie ab externo, couverte
11.59.00↔	Autre réparation de la cornée, SAP	12.64.11↔	Trabéculectomie ab externo, non couverte
11.59.10↔	Réparation de la cornée par recouvrement, SAP	12.64.99↔	Trabéculectomie ab externo, autre
11.59.11↔	Réparation de la cornée par recouvrement par une membrane amniotique	12.65↔	Autre fistulisation sclérale avec iridectomie
11.59.12↔	Réparation de la cornée par autre technique de recouvrement	12.66↔	Révision post-opératoire de technique de fistulisation sclérale
11.59.99↔	Autre réparation de la cornée, autre	12.69.00↔	Autre technique de fistulisation sclérale, SAP
11.60↔	Greffe de cornée, SAP	12.69.10↔	Opération filtrante de réduction de la pression intra-oculaire
11.61↔	Kératoplastie lamellaire avec autogreffe	12.69.99↔	Autre technique de fistulisation sclérale, autre
11.62↔	Autre kératoplastie lamellaire	12.71↔	Cyclodiathermie
11.63↔	Kératoplastie pénétrante, avec autogreffe	12.72↔	Cyclocryothérapie
11.64↔	Autre kératoplastie pénétrante	12.73↔	Cyclophotocoagulation
11.69.00↔	Autre greffe de cornée, SAP	12.74↔	Réduction du corps ciliaire, SAP
11.69.10↔	Plastie d'échange de cornée	12.79.00↔	Autres opérations de glaucome, SAP
11.69.20↔	Greffe perforante de cornée	12.79.10↔	Viscocalanostomie lors de glaucome
11.69.99↔	Autre greffe de cornée, autre	12.79.11↔	Sclérectomie profonde lors de glaucome
11.71↔	Kératomileusis	12.79.20↔	Mise en place d'un implant de drainage antiglaucomeux
11.72↔	Kératophakie	12.79.99↔	Autres opérations de glaucome, autre
11.73↔	Kératoprothèse	12.81↔	Suture de plaie de la sclérotique
11.74↔	Thermokératoplastie	12.82↔	Réparation de fistule sclérale
11.75↔	Kératotomie radiale	12.83↔	Révision de plaie opératoire du segment antérieur de l'oeil, NCA
11.76↔	Épikératophakie	12.84↔	Excision ou destruction de lésion de la sclérotique
11.79.00↔	Autre chirurgie de reconstruction de la cornée et correction de la réfraction, SAP	12.85↔	Réparation de staphylome scléral avec greffe
11.79.10↔	Kératectomie photoréfractive	12.86↔	Autre réparation de staphylome scléral
11.79.20↔	Implantation d'un anneau cornéen intrastromal	12.87↔	Renforcement scléral avec greffe
11.79.99↔	Autre chirurgie de reconstruction de la cornée et correction de la réfraction, autre	12.88↔	Autre renforcement scléral
11.91↔	Tatouage de la cornée	12.89↔	Autre opération de la sclérotique
11.92↔	Enlèvement d'un implant artificiel de la cornée	12.91.00↔	Évacuation thérapeutique de la chambre antérieure de l'oeil, SAP
12.00↔	Extraction de corps étranger intraoculaire du segment antérieur de l'oeil, SAP	12.91.10↔	Lavage de la chambre antérieure de l'oeil, SAP
12.01↔	Extraction de corps étranger intraoculaire du segment antérieur de l'oeil, avec aimant	12.91.11↔	Lavage de la chambre antérieure de l'oeil avec élimination de l'huile de silicone
12.02↔	Extraction de corps étranger intraoculaire du segment antérieur de l'oeil, sans aimant	12.91.19↔	Autre lavage de la chambre antérieure de l'oeil
12.11↔	Iridotomie, avec transfixion	12.91.20↔	Paracentèse de la chambre antérieure de l'oeil
12.12↔	Autre iridotomie	12.91.99↔	Évacuation thérapeutique de la chambre antérieure de l'oeil, autre
12.13↔	Excision d'iris prolabé	12.92.00↔	Injection dans la chambre antérieure de l'oeil, SAP
12.14↔	Autre iridectomie	12.92.10↔	Injection de substance liquide dans la chambre antérieure de l'oeil, SAP
12.22↔	Biopsie de l'iris	12.92.11↔	Injection de liquide dans la chambre antérieure de l'oeil
12.31↔	Lyse de goniosynéchie	12.92.12↔	Injection de médicament liquide dans la chambre antérieure de l'oeil
12.32↔	Lyse d'autre synéchie antérieure	12.92.19↔	Autre injection de substance liquide dans la chambre antérieure de l'oeil
12.33↔	Lyse de synéchie postérieure	12.92.20↔	Injection de gaz dans la chambre antérieure de l'oeil, SAP
12.34↔	Lyse d'adhérence cornéo-vitréenne	12.92.21↔	Injection d'air dans la chambre antérieure de l'oeil
12.35↔	Coréoplastie	12.92.29↔	Autre injection de gaz dans la chambre antérieure de l'oeil
12.39.00↔	Autre iridoplastie, SAP	12.92.99↔	Injection dans la chambre antérieure de l'oeil, autre
12.39.10↔	Iridoplastie au laser pour aide de la circulation intraoculaire		

12.93↔	Excision ou destruction d'un envahissement épithélial de la chambre antérieure de l'oeil	14.53↔	Réparation de décollement de rétine par photocoagulation au xénon
12.97↔	Autres opérations de l'iris	14.54↔	Réparation de décollement de rétine par photocoagulation au laser
12.98.00↔	Autres opérations du corps ciliaire, SAP	14.55↔	Réparation de décollement de rétine par photocoagulation de type non-spécifié
12.98.10↔	Fixation du corps ciliaire	14.59.00↔	Autre réparation de décollement de la rétine, SAP
12.98.99↔	Autres opérations du corps ciliaire, autre	14.59.10↔	Réparation de décollement de rétine à l'aide de liquides lourds
12.99.00↔	Autres opérations de la chambre antérieure de l'oeil, SAP	14.59.11↔	Réparation de décollement de rétine par endotamponnade (gaz)
12.99.99↔	Autres opérations de la chambre antérieure de l'oeil, autre	14.59.99↔	Autre réparation de décollement de la rétine, autre
13.00↔	Extraction de corps étranger du cristallin, SAP	14.6x.00↔	Ablation d'implant scléral chirurgical du segment postérieur de l'oeil, SAP
13.01↔	Extraction de corps étranger du cristallin, avec aimant	14.6x.10↔	Révision et remplacement de matériel d'indentation sclérale
13.02↔	Extraction de corps étranger du cristallin, sans aimant	14.6x.20↔	Ablation de matériel d'indentation sclérale
13.11↔	Extraction intracapsulaire de cristallin, par voie temporale inférieure	14.6x.99↔	Ablation d'implant scléral chirurgical du segment postérieur de l'oeil, autre
13.19↔	Autre extraction intracapsulaire de cristallin	14.71.00↔	Ablation du corps vitré (par voie antérieure), SAP
13.2↔	Extraction extracapsulaire de cristallin, technique d'extraction linéaire	14.71.10↔	Vitrectomie antérieure par la pars plana
13.3↔	Extraction extracapsulaire de cristallin, aspiration simple (et irrigation)	14.71.19↔	Autre vitrectomie par la pars plana
13.41↔	Phacoémulsification et aspiration de cataracte	14.71.99↔	Ablation du corps vitré (par voie antérieure), autre
13.42↔	Phacofragmentation mécanique et aspiration de cataracte, voie postérieure	14.72↔	Autre ablation du corps vitré
13.43↔	Phacofragmentation mécanique et autre aspiration de cataracte	14.73.00↔	Vitrectomie mécanique par voie antérieure, SAP
13.51↔	Extraction extracapsulaire de cristallin, voie temporale inférieure	14.73.10↔	Vitrectomie mécanique (par voie antérieure), vitrectomie par la pars plana
13.59↔	Autre extraction extracapsulaire de cristallin	14.73.19↔	Vitrectomie mécanique par autre voie antérieure
13.64↔	Discision de membrane secondaire [après cataracte]	14.73.99↔	Vitrectomie mécanique (par voie antérieure), autre
13.65↔	Excision de membrane secondaire [après cataracte]	14.74↔	Autre vitrectomie mécanique
13.66↔	Fragmentation mécanique de membrane secondaire [après cataracte]	14.9x.00↔	Autres opérations de rétine, choroïde et chambre postérieure, SAP
13.69↔	Autre extraction de cataracte	14.9x.10↔	Autre opération de la rétine, rotation de la rétine
13.71↔	Insertion de cristallin artificiel avec extraction simultanée de cataracte	14.9x.11↔	Implantation de prothèse épirétinienne
13.72↔	Insertion secondaire de cristallin artificiel	14.9x.12↔	Changement de prothèse épirétinienne
13.8↔	Ablation de cristallin artificiel	14.9x.13↔	Ablation de prothèse épirétinienne
13.90↔	Opération du cristallin, NCA	14.9x.14↔	Implantation de prothèse sous-rétinienne
13.91↔	Implantation de prothèse intraoculaire téléscopique	14.9x.15↔	Changement de prothèse sous-rétinienne
13.92↔	Capsulotomie du cristallin	14.9x.16↔	Ablation de prothèse sous-rétinienne
13.93↔	Fermeture de défaut du cristallin avec une colle tissulaire	14.9x.20↔	Fixation de plaque de marquage pour la radiothérapie sur la rétine, la choroïde et la chambre postérieure de l'oeil
13.99↔	Autres opérations du cristallin, autre	14.9x.21↔	Ablation de plaque de marquage pour la radiothérapie de la rétine, la choroïde et la chambre postérieure de l'oeil
14.00↔	Ablation de corps étranger du segment postérieur de l'oeil, SAP	14.9x.22↔	Repositionnement d'applicateur radioactif sur la rétine, la choroïde et la chambre postérieure de l'oeil
14.01↔	Ablation de corps étranger du segment postérieur de l'oeil, avec aimant	14.9x.23↔	Ablation d'applicateur radioactif de la rétine, la choroïde et la chambre postérieure de l'oeil
14.02↔	Ablation de corps étranger du segment postérieur de l'oeil, sans aimant	14.9x.99↔	Autres opérations de rétine, choroïde et chambre postérieure, autre
14.21↔	Destruction de lésion chorio-rétinienne par diathermie	15.01↔	Biopsie de muscle ou de tendon extraoculaire
14.22↔	Destruction de lésion chorio-rétinienne par cryothérapie	15.11.00↔	Recul d'un seul muscle extraoculaire, SAP
14.23↔	Destruction de lésion chorio-rétinienne par photocoagulation au xénon	15.11.10↔	Recul d'un seul muscle extraoculaire droit
14.24↔	Destruction de lésion chorio-rétinienne par photocoagulation au laser	15.11.11↔	Recul d'un seul muscle extraoculaire oblique
14.25↔	Autres destruction de lésion chorio-rétinienne par photocoagulation de type non-spécifié	15.11.99↔	Recul d'un seul muscle extraoculaire, autre
14.26↔	Destruction de lésion chorio-rétinienne par radiothérapie	15.12.00↔	Avancement d'un seul muscle extraoculaire, SAP
14.27↔	Destruction de lésion chorio-rétinienne par implant radioactif	15.12.10↔	Avancement d'un seul muscle extraoculaire droit
14.29↔	Autre destruction de lésion chorio-rétinienne	15.12.11↔	Avancement d'un seul muscle extraoculaire oblique
14.31↔	Réparation de déchirure de rétine par diathermie	15.12.99↔	Avancement de muscle extraoculaire, autre
14.32↔	Réparation de déchirure de rétine par cryothérapie	15.13.00↔	Résection d'un seul muscle extraoculaire, SAP
14.33↔	Réparation de déchirure de rétine par photocoagulation au xénon	15.13.10↔	Résection d'un seul muscle extraoculaire droit
14.34↔	Réparation de déchirure de la rétine par photocoagulation au laser	15.13.11↔	Résection d'un seul muscle extraoculaire oblique
14.35↔	Réparation de déchirure de rétine par photocoagulation de type non-spécifié	15.13.99↔	Résection d'un seul muscle extraoculaire, autre
14.39.00↔	Autre réparation de déchirure de la rétine, SAP	15.19.00↔	Autre opération d'un seul muscle extraoculaire avec libération temporaire du globe, SAP
14.39.10↔	Réparation de déchirure de rétine à l'aide de liquides lourds	15.19.10↔	Opération de renforcement de muscle oculaire, SAP
14.39.99↔	Autre réparation de déchirure de la rétine, autre	15.19.11↔	Opération de renforcement de muscle oculaire droit
14.41↔	Indentation sclérale et implantation	15.19.12↔	Opération de renforcement de muscle oculaire oblique
14.49↔	Autre réparation de décollement de la rétine par indentation sclérale	15.19.19↔	Autre opération de renforcement de muscle oculaire
14.51↔	Réparation de décollement de rétine par diathermie	15.19.20↔	Opération d'affaiblissement de muscle oculaire, SAP
14.52↔	Réparation de décollement de rétine par cryothérapie	15.19.21↔	Opération d'affaiblissement de muscle oculaire droit
		15.19.22↔	Opération d'affaiblissement de muscle oculaire oblique
		15.19.29↔	Autre opération d'affaiblissement de muscle oculaire
		15.19.30↔	Myopexie de muscle oculaire droit
		15.19.40↔	Chirurgie oculomotrice

15.19.99↔	Autre opération d'un seul muscle extraoculaire avec libération temporaire du globe, autre	16.1↔	Extraction de corps étranger pénétrant de l'oeil, SAP
15.21.00↔	Technique d'allongement d'un seul muscle extraoculaire, SAP	16.23.00↔	Biopsie de l'orbite et du globe oculaire, SAP
15.21.10↔	Technique d'allongement d'un seul muscle extraoculaire droit	16.23.11↔	Biopsie de l'orbite, chirurgicale ouverte
15.21.11↔	Technique d'allongement d'un seul muscle extraoculaire oblique	16.23.12↔	Biopsie de l'orbite, voie transnasale
15.21.99↔	Technique d'allongement d'un seul muscle extraoculaire, autre	16.23.21↔	Biopsie du globe oculaire
15.22.00↔	Technique de raccourcissement d'un seul muscle extraoculaire, SAP	16.23.99↔	Biopsie de l'orbite et du globe oculaire, autre
15.22.10↔	Technique de raccourcissement d'un seul muscle extraoculaire droit	16.31↔	Ablation du contenu oculaire avec implant simultané dans l'enveloppe sclérale
15.22.11↔	Technique de raccourcissement d'un seul muscle extraoculaire oblique	16.39↔	Autre éviscération de globe oculaire
15.22.99↔	Technique de raccourcissement d'un seul muscle extraoculaire, autre	16.41↔	Énucléation de globe oculaire avec implant simultané dans la capsule de Tenon et fixation des muscles
15.29.00↔	Autre opération d'un seul muscle extraoculaire, SAP	16.42↔	Énucléation de globe oculaire avec autre implant simultané
15.29.01↔	Autre opération d'un seul muscle extraoculaire droit	16.49↔	Autre énucléation de globe oculaire
15.29.02↔	Autre opération d'un seul muscle extraoculaire oblique	16.51.00↔	Exentération d'orbite avec ablation de structure adjacente, SAP
15.29.09↔	Autre opération d'un seul muscle extraoculaire, autre	16.51.10↔	Exentération d'orbite avec ablation de structure adjacente, avec conservation de la peau palpébrale
15.29.10↔	Lyse d'adhérences d'un seul muscle extraoculaire, SAP	16.51.11↔	Exentération d'orbite avec ablation de structure adjacente, sans conservation de la peau palpébrale
15.29.11↔	Lyse d'adhérences d'un seul muscle extraoculaire droit	16.51.99↔	Exentération d'orbite avec ablation de structure adjacente, autre
15.29.12↔	Lyse d'adhérences d'un seul muscle extraoculaire oblique	16.52.00↔	Exentération d'orbite avec enlèvement thérapeutique d'os de l'orbite, SAP
15.29.19↔	Autre lyse d'adhérences d'un seul muscle extraoculaire	16.52.10↔	Exentération d'orbite avec enlèvement thérapeutique d'os de l'orbite, avec conservation de la peau palpébrale
15.29.30↔	Détachement d'un seul muscle extraoculaire, SAP	16.52.11↔	Exentération d'orbite avec enlèvement thérapeutique d'os de l'orbite, sans conservation de la peau palpébrale
15.29.31↔	Détachement d'un seul muscle extraoculaire droit	16.52.99↔	Exentération d'orbite avec enlèvement thérapeutique d'os de l'orbite, autre
15.29.32↔	Détachement d'un seul muscle extraoculaire oblique	16.59.00↔	Autre exentération d'orbite, SAP
15.29.39↔	Détachement d'un seul muscle extraoculaire, autre	16.59.10↔	Autre exentération d'orbite avec conservation de la peau palpébrale
15.29.40↔	Refixation d'un seul muscle extraoculaire, SAP	16.59.11↔	Autre exentération d'orbite sans conservation de la peau palpébrale
15.29.41↔	Refixation d'un seul muscle extraoculaire droit	16.59.99↔	Autre exentération d'orbite, autre
15.29.42↔	Refixation d'un seul muscle extraoculaire oblique	16.61.00↔	Insertion secondaire d'implant oculaire, SAP
15.29.49↔	Autre refixation d'un seul muscle extraoculaire	16.61.10↔	Insertion secondaire d'implant oculaire, greffe dermo-adipeuse
15.3x.00↔	Opération sur des muscles extraoculaires, deux ou plus, avec libération temporaire du globe, SAP	16.61.99↔	Insertion secondaire d'implant oculaire, autre
15.3x.10↔	Opération de deux muscles oculaires droits avec libération temporaire du globe	16.62.00↔	Révision et réinsertion d'implant oculaire, SAP
15.3x.11↔	Opération d'au moins trois muscles oculaires obliques avec libération temporaire du globe	16.62.10↔	Révision d'implant oculaire
15.3x.12↔	Opération d'au moins deux muscles oculaires droits et d'au moins deux muscles oculaires obliques avec libération temporaire du globe	16.62.20↔	Remplacement d'implant oculaire et greffe dermo-adipeuse
15.3x.20↔	Myopexie de deux muscles oculaires droits avec libération temporaire du globe	16.62.29↔	Autre remplacement d'implant oculaire
15.3x.21↔	Myopexie d'au moins deux muscles oculaires droits et opération d'au moins un autre muscle oculaire avec libération temporaire du globe	16.62.99↔	Révision et réinsertion d'implant oculaire, autre
15.3x.99↔	Opérations sur des muscles extraoculaires, deux ou plus, avec libération temporaire du globe, autre	16.63↔	Révision de cavité d'énucléation avec greffe
15.4x.00↔	Opération sur des muscles extraoculaires - deux ou plus - sans libération temporaire du globe, SAP	16.64↔	Autre révision de cavité d'énucléation
15.4x.10↔	Opération de deux muscles oculaires droits sans libération temporaire du globe	16.65.00↔	Greffe secondaire à une cavité orbitaire après exentération, SAP
15.4x.11↔	Opération d'au moins trois muscles oculaires obliques sans libération temporaire du globe	16.65.10↔	Greffe secondaire à une cavité orbitaire après exentération, greffe dermo-adipeuse
15.4x.12↔	Autre opération d'au moins deux muscles oculaires droits et d'au moins deux muscles oculaires obliques sans libération temporaire du globe	16.65.99↔	Greffe secondaire à une cavité orbitaire après exentération, autre
15.4x.20↔	Myopexie de deux muscles oculaires droits sans libération temporaire du globe	16.66↔	Autre révision après exentération de cavité orbitaire
15.4x.21↔	Myopexie d'au moins deux muscles oculaires droits et opération d'au moins un autre muscle oculaire sans libération temporaire du globe	16.69↔	Autres interventions secondaires après énucléation de globe oculaire
15.4x.99↔	Opération sur des muscles extraoculaires - deux ou plus - sans libération temporaire du globe, autre	16.71↔	Ablation d'implant oculaire
15.5x.00↔	Transposition d'un seul muscle extraoculaire, SAP	16.72↔	Ablation d'implant orbitaire
15.5x.10↔	Transposition d'un seul muscle extraoculaire droit	16.81↔	Réparation de lésion de l'orbite
15.5x.11↔	Transposition d'un seul muscle extraoculaire oblique	16.82↔	Réparation de rupture de globe oculaire
15.5x.99↔	Transposition d'un seul muscle extraoculaire, autre	16.89↔	Autre réparation de traumatisme de l'orbite ou du globe oculaire
15.6↔	Révision de chirurgie de muscle extraoculaire	16.92↔	Excision de lésion de l'orbite
15.7↔	Réparation de traumatisme de muscle extraoculaire	16.98.00↔	Autres opérations de l'orbite, SAP
15.9↔	Autres opérations de muscles et de tendons extraoculaires	16.98.10↔	Reconstruction de l'orbite, SAP
16.01↔	Orbitotomie avec volet osseux	16.98.11↔	Réparation de paroi orbitaire par lambeau microvasculaire
16.02↔	Orbitotomie avec l'insertion d'implant orbitaire	16.98.19↔	Autre réparation de paroi orbitaire
16.09↔	Autre orbitotomie	16.98.20↔	Décompression osseuse de l'orbite
		16.98.21↔	Résection de tissu adipeux de l'orbite
		16.98.22↔	Insertion d'implant médicamenteux intraoculaire
		16.98.23↔	Insertion d'implant médicamenteux extrabulbaire
		16.98.24↔	Augmentation temporaire de la pression intraoculaire, opératoire
		16.98.25↔	Ablation d'implant après opération du glaucome
		16.98.99↔	Autres opérations de l'orbite, autre
		16.99↔	Autres opérations du globe oculaire
		18.39.10↔	Résection du pavillon, totale, sans contrôle histographique
		18.39.11↔	Résection du pavillon, totale, contrôlée par histographie

18.39.19↔	Autre résection du pavillon, autre	19.56.21↔	Tympanoplastie avec réalisation d'une cavité d'évidement (cavité ouverte), avec greffe d'implant alloplastique, allogène ou xénogène
18.5↔	Correction chirurgicale d'oreille décollée	19.56.99↔	Tympanoplastie et ossiculoplastie, autre
18.6x.00↔	Reconstruction du conduit auditif externe, SAP	19.6↔	Révision de tympanoplastie
18.6x.10↔	Élargissement du conduit auditif externe	19.9x.00↔	Autre réparation de l'oreille moyenne, SAP
18.6x.20↔	Reconstruction du conduit auditif externe (existant)	19.9x.10↔	Opération microchirurgicale de l'oreille moyenne, SAP
18.6x.30↔	Construction d'un conduit auditif externe (non-existant)	19.9x.11↔	Réduction d'une cavité d'évidement après excision radicale
18.6x.99↔	Reconstruction du conduit auditif externe, autre	19.9x.12↔	Reconstruction de l'oreille moyenne, réimplantation / reconstruction de la paroi postérieure du conduit auditif
18.71.00↔	Reconstruction du pavillon de l'oreille, SAP	19.9x.13↔	Reconstruction de l'oreille moyenne
18.71.10↔	Reconstruction du pavillon de l'oreille, partielle, SAP	19.9x.14↔	Fermeture de fistule mastoïdienne
18.71.11↔	Reconstruction du pavillon de l'oreille, partielle, avec expanseur tissulaire	19.9x.19↔	Opération microchirurgicale de l'oreille moyenne, autre
18.71.12↔	Reconstruction du pavillon de l'oreille, partielle, avec lambeau aponévrotique	19.9x.99↔	Autre réparation de l'oreille moyenne, autre
18.71.13↔	Reconstruction du pavillon de l'oreille, partielle, avec greffe de cartilage	20.21↔	Incision de mastoïde
18.71.14↔	Reconstruction du pavillon de l'oreille, partielle, avec lambeau microvasculaire	20.22↔	Incision de la pyramide pétreuse
18.71.19↔	Reconstruction du pavillon de l'oreille, partielle, autre	20.41↔	Mastoïdectomie simple
18.71.20↔	Reconstruction du pavillon de l'oreille, totale, SAP	20.42.00↔	Mastoïdectomie radicale, SAP
18.71.21↔	Reconstruction du pavillon de l'oreille, totale, avec expanseur tissulaire	20.42.10↔	Mastoïdectomie, avec libération du canal fascial, sans décompression du nerf
18.71.22↔	Reconstruction du pavillon de l'oreille, totale, avec lambeau aponévrotique	20.42.11↔	Mastoïdectomie, avec libération du canal fascial, avec décompression du nerf
18.71.23↔	Reconstruction du pavillon de l'oreille, totale, avec greffe de cartilage	20.42.20↔	Mastoïdectomie, résection subtotal de l'os pétreux (pétresectomie subtotal), SAP
18.71.24↔	Reconstruction du pavillon de l'oreille, totale, avec lambeau microvasculaire	20.42.21↔	Mastoïdectomie, résection subtotal de l'os pétreux (pétresectomie subtotal), sans oblitération
18.71.29↔	Reconstruction du pavillon de l'oreille, totale, autre	20.42.22↔	Mastoïdectomie, résection subtotal de l'os pétreux (pétresectomie subtotal), avec oblitération de tissus adipeux
18.71.30↔	Implantation de matériel alloplastique dans la reconstruction du pavillon de l'oreille	20.42.23↔	Mastoïdectomie, résection subtotal de l'os pétreux (pétresectomie subtotal), avec oblitération de tissus musculaires
18.71.99↔	Reconstruction du pavillon de l'oreille, autre	20.42.24↔	Mastoïdectomie, résection subtotal de l'os pétreux (pétresectomie subtotal), avec oblitération de tissus adipeux et musculaires
18.72↔	Réimplantation d'oreille amputée	20.42.30↔	Mastoïdectomie, résection partielle de l'os pétreux, SAP
19.0↔	Mobilisation de l'étrier	20.42.31↔	Mastoïdectomie, résection partielle de l'os pétreux, sans oblitération
19.11↔	Stapédectomie et plastie de l'étrier avec mise en place et ajustement d'une prothèse de l'étrier	20.42.32↔	Mastoïdectomie, résection partielle de l'os pétreux, avec oblitération de tissus adipeux
19.19.00↔	Autre stapédectomie et plastie de l'étrier, SAP	20.42.33↔	Mastoïdectomie, résection partielle de l'os pétreux, avec oblitération de tissus musculaires
19.19.10↔	Stapédectomie, avec remplacement de l'étrier par implant autologue	20.42.34↔	Mastoïdectomie, résection partielle de l'os pétreux, avec oblitération de tissus adipeux et musculaires
19.19.11↔	Stapédectomie, avec remplacement de l'étrier par implant alloplastique	20.42.99↔	Mastoïdectomie radicale, autre
19.19.12↔	Malléostapédotomie	20.49↔	Autre mastoïdectomie
19.19.99↔	Autre stapédectomie et plastie de l'étrier, autre	20.61.00↔	Fenestration (initiale) de l'oreille interne, SAP
19.21↔	Révision de stapédotomie, de stapédectomie et de plastie de l'étrier, avec remplacement de l'enclume	20.61.10↔	Fenestration de l'oreille interne, sans implantation de prothèse (procédure initiale)
19.29.00↔	Autre révision de stapédotomie, de stapédectomie et de plastie de l'étrier, SAP	20.61.99↔	Fenestration (initiale) de l'oreille interne, autre
19.29.10↔	Autre révision de stapédotomie et de stapédectomie avec prothèse de l'étrier	20.62.00↔	Révision de fenestration de l'oreille interne, SAP
19.29.11↔	Autre révision de stapédotomie et de stapédectomie avec prothèse de l'étrier par implant autologue	20.62.10↔	Révision de fenestration de l'oreille interne, sans implantation de prothèse
19.29.12↔	Autre révision de stapédotomie et de stapédectomie avec prothèse de l'étrier par implant alloplastique	20.62.99↔	Révision de fenestration de l'oreille interne, autre
19.29.13↔	Autre révision de stapédectomie avec plastie de l'étrier (sans remplacement de l'enclume)	20.71↔	Shunt endolymphatique
19.29.99↔	Autre révision de stapédotomie, de stapédectomie et de plastie de l'étrier, autre	20.79.10↔	Excision de lésion du labyrinthe
19.3↔	Autre opération de la chaîne ossiculaire	20.79.11↔	Cochléosaccotomie
19.4↔	Miringoplastie	20.79.20↔	Labyrinthectomie transtympanique
19.52↔	Tympanoplastie de type II	20.79.21↔	Labyrinthectomie transmastoïdienne
19.53↔	Tympanoplastie de type III	20.79.22↔	Destruction transtympanique du labyrinthe
19.54↔	Tympanoplastie de type IV	20.79.23↔	Destruction transmastoïdienne du labyrinthe
19.55↔	Tympanoplastie de type V	20.79.99↔	Autre incision, excision et destruction de l'oreille interne, autre
19.56.00↔	Tympanoplastie et ossiculoplastie, SAP	20.8↔	Opération de la trompe d'Eustache
19.56.10↔	Tympanoplastie avec antrotomie, atticotomie, attico-antrotomie ou mastoïdectomie sans implantation de prothèse ou avec remplacement d'osselet par implant autologue	20.91↔	Tympanosympathectomie
19.56.11↔	Tympanoplastie avec antrotomie, atticotomie, attico-antrotomie ou mastoïdectomie avec greffe d'implant alloplastique, allogène ou xénogène	20.92↔	Révision de mastoïdectomie
19.56.20↔	Tympanoplastie avec réalisation d'une cavité d'évidement (cavité ouverte), sans implantation de prothèse ou avec remplacement d'osselet par implant autologue	20.93↔	Réparation de fenêtre ovale et ronde
		20.95.00↔	Implantation d'aide auditive électromagnétique, SAP
		20.95.10↔	Implantation ou remplacement d'aide auditive active sans interruption de la chaîne des osselets
		20.95.11↔	Implantation ou remplacement d'aide auditive active avec interruption de la chaîne des osselets
		20.95.99↔	Implantation d'aide auditive électromagnétique, autre

20.96↔	Autre implantation ou remplacement de prothèse cochléaire, SAP	22.64↔	Sphénoïdectomie
20.97↔	Implantation ou remplacement de prothèse cochléaire, à un seul canal	22.71↔	Fermeture de fistule de sinus nasal
20.98↔	Implantation ou remplacement de prothèse cochléaire, aux canaux multiples	22.79.00↔	Réparation de sinus nasal, SAP
20.99.00↔	Autres opérations de l'oreille moyenne et interne, SAP	22.79.10↔	Réparation de l'os frontal
20.99.10↔	Implantation d'ancrages osseux dans l'os pétreux, l'oreille moyenne ou interne	22.79.11↔	Réparation ou cranialisation de paroi de sinus frontal
20.99.20↔	Fermeture de fistule labyrinthique	22.79.19↔	Autre réparation de sinus nasal
20.99.30↔	Enlèvement d'implant cochléaire ou d'aide auditive implantable	23.6↔	Implantation de prothèse dentaire
21.04↔	Contrôle d'épistaxis, par ligature d'artères ethmoïdales	24.2x.10↔	Gingivoplastie avec greffe ou implant
21.05↔	Contrôle d'épistaxis, par ligature (transantrale) d'artère maxillaire	24.4x.00↔	Excision de lésion dentaire d'un maxillaire, SAP
21.06↔	Contrôle d'épistaxis, par ligature d'artère carotide externe	24.4x.10↔	Excision de lésion dentaire d'un maxillaire par ouverture de l'antré maxillaire ou du plancher nasal
21.07↔	Contrôle d'épistaxis, par excision de muqueuse nasale et greffe cutanée de septum et de la paroi latérale du nez	24.4x.11↔	Excision de lésion dentaire d'un maxillaire avec représentation du nerf
21.4x.00↔	Résection du nez, SAP	24.5x.00↔	Alvéoloplastie, SAP
21.4x.10↔	Résection du nez, partielle, sans contrôle histographique	24.5x.10↔	Alvéoloplastie avec greffe
21.4x.11↔	Résection du nez, partielle, contrôlée par histographie	24.5x.99↔	Alvéoloplastie, autre
21.4x.20↔	Résection du nez, subtotal, sans contrôle histographique	24.7↔	Application de matériel orthodontique
21.4x.21↔	Résection du nez, subtotal, contrôlée par histographie	24.91.00↔	Extension ou approfondissement du sillon buccolabial ou lingual, SAP
21.4x.30↔	Résection du nez, totale, sans contrôle histographique	24.91.10↔	Plastie vestibulaire
21.4x.31↔	Résection du nez, totale, contrôlée par histographie	24.91.11↔	Abaissement du plancher buccal
21.4x.99↔	Résection du nez, autre	24.91.99↔	Extension ou approfondissement du sillon buccolabial ou lingual, autre
21.82↔	Fermeture de fistule du nez	25.2x.00↔	Glossectomie partielle, SAP
21.83.00↔	Reconstruction totale du nez, SAP	25.2x.09↔	Glossectomie partielle, autre
21.83.10↔	Septorhinoplastie avec correction de cartilage ou d'os, avec transplant autologue local	25.2x.10↔	Glossectomie partielle, par voie transorale, SAP
21.83.11↔	Septorhinoplastie avec correction de cartilage ou d'os, avec transplant autologue distal ou transplant allogène ou xénogène	25.2x.11↔	Glossectomie partielle, par voie transorale, sans reconstruction
21.83.12↔	Septorhinoplastie avec correction d'os et de cartilage	25.2x.12↔	Glossectomie partielle, par voie transorale, reconstruction avec lambeau muqueux local
21.83.20↔	Reconstruction totale du nez, avec implantation de matériel alloplastique	25.2x.13↔	Glossectomie partielle, par voie transorale, reconstruction avec lambeau myocutané
21.83.99↔	Reconstruction totale du nez, autre	25.2x.14↔	Glossectomie partielle, par voie transorale, reconstruction avec greffon libre microvascularisé et anastomosé
21.84↔	Révision de rhinoplastie	25.2x.19↔	Glossectomie partielle, par voie transorale, autre reconstruction
21.85↔	Rhinoplastie d'augmentation	25.2x.20↔	Glossectomie partielle, par voie transmandibulaire, SAP
21.86.00↔	Rhinoplastie limitée, SAP	25.2x.21↔	Glossectomie partielle, par voie transmandibulaire, sans reconstruction
21.86.10↔	Rhinoplastie limitée, nez externe	25.2x.22↔	Glossectomie partielle, par voie transmandibulaire, reconstruction avec lambeau muqueux local
21.86.11↔	Rhinoplastie avec lambeau local ou distal	25.2x.23↔	Glossectomie partielle, par voie transmandibulaire, reconstruction avec lambeau myocutané
21.86.99↔	Rhinoplastie limitée, autre	25.2x.24↔	Glossectomie partielle, par voie transmandibulaire, reconstruction avec greffon libre microvascularisé et anastomosé
21.87↔	Autre rhinoplastie	25.2x.29↔	Glossectomie partielle, par voie transmandibulaire, autre reconstruction
21.89↔	Autre réparation et opération plastique du nez	25.2x.30↔	Pelviglossectomie, par voie transorale, SAP
22.31↔	Antrotomie maxillaire radicale	25.2x.31↔	Pelviglossectomie, par voie transorale, sans reconstruction
22.41.00↔	Sinusotomie frontale, SAP	25.2x.32↔	Pelviglossectomie, par voie transorale, reconstruction avec lambeau muqueux local
22.41.10↔	Sinusotomie frontale, abord externe	25.2x.33↔	Pelviglossectomie, par voie transorale, reconstruction avec lambeau myocutané
22.41.11↔	Sinusotomie frontale, par voie intranasale	25.2x.34↔	Pelviglossectomie, par voie transorale, reconstruction avec greffon libre microvascularisé et anastomosé
22.41.12↔	Sinusotomie frontale, pose d'un drain médian	25.2x.39↔	Pelviglossectomie, par voie transorale, autre reconstruction
22.41.99↔	Sinusotomie frontale, autre	25.2x.40↔	Pelviglossectomie, par voie transmandibulaire, SAP
22.42.00↔	Sinusectomie frontale, SAP	25.2x.41↔	Pelviglossectomie, par voie transmandibulaire, sans reconstruction
22.42.10↔	Chirurgie ostéoplastique de sinus frontal avec oblitération	25.2x.42↔	Pelviglossectomie, par voie transmandibulaire, reconstruction avec lambeau muqueux local
22.42.11↔	Chirurgie ostéoplastique de sinus frontal sans oblitération	25.2x.43↔	Pelviglossectomie, par voie transmandibulaire, reconstruction avec lambeau myocutané
22.42.99↔	Sinusectomie frontale, autre	25.2x.44↔	Pelviglossectomie, par voie transmandibulaire, reconstruction avec greffon libre microvascularisé et anastomosé
22.52↔	Sphénoïdectomie	25.2x.49↔	Pelviglossectomie, par voie transmandibulaire, autre reconstruction
22.60↔	Sinusectomie, SAP	25.2x.50↔	Pelviglossomandibulectomie, SAP
22.61↔	Excision de lésion du sinus maxillaire, abord selon Caldwell-Luc	25.2x.51↔	Pelviglossomandibulectomie, sans reconstruction
22.62.00↔	Excision de lésion du sinus maxillaire, par autre abord, SAP	25.2x.52↔	Pelviglossomandibulectomie, reconstruction avec lambeau muqueux local
22.62.10↔	Excision de lésion du sinus maxillaire, par voie endoscopique, SAP	25.2x.53↔	Pelviglossomandibulectomie, reconstruction avec lambeau myocutané
22.62.11↔	Résection de la paroi médiale du sinus maxillaire, par voie endonasale		
22.62.19↔	Excision de lésion du sinus maxillaire, par voie endoscopique, autre		
22.62.20↔	Excision de lésion du sinus maxillaire, chirurgicale ouverte, SAP		
22.62.21↔	Résection de la paroi médiale du sinus maxillaire, chirurgicale ouverte		
22.62.29↔	Excision de lésion du sinus maxillaire, chirurgicale ouverte, autre		
22.62.99↔	Excision de lésion du sinus maxillaire, par autre abord, autre		
22.63.00↔	Ethmoïdectomie, SAP		
22.63.10↔	Ethmoïdectomie, abord externe		
22.63.11↔	Ethmoïdectomie par voie intranasale ou transmaxillaire		
22.63.99↔	Ethmoïdectomie, autre		

25.2x.54↔	Pelviglossomandibulectomie, reconstruction avec greffon libre microvascularisé et anastomosé	25.4x.23↔	Glossectomie radicale, par voie transmandibulaire, reconstruction avec lambeau myocutané
25.2x.59↔	Pelviglossomandibulectomie, avec autre reconstruction	25.4x.24↔	Glossectomie radicale, par voie transmandibulaire, reconstruction avec greffon libre microvascularisé et anastomosé
25.3x.00↔	Glossectomie totale, SAP	25.4x.29↔	Glossectomie radicale, par voie transmandibulaire, autre reconstruction
25.3x.09↔	Glossectomie totale, autre	25.4x.30↔	Pelviglossectomie radicale, par voie transorale, SAP
25.3x.10↔	Glossectomie totale, par voie transorale, SAP	25.4x.31↔	Pelviglossectomie radicale, par voie transorale, sans reconstruction
25.3x.11↔	Glossectomie totale, par voie transorale, sans reconstruction	25.4x.32↔	Pelviglossectomie radicale, par voie transorale, reconstruction avec lambeau muqueux local
25.3x.12↔	Glossectomie totale, par voie transorale, reconstruction avec lambeau muqueux local	25.4x.33↔	Pelviglossectomie radicale, par voie transorale, reconstruction avec lambeau myocutané
25.3x.13↔	Glossectomie totale, par voie transorale, reconstruction avec lambeau myocutané	25.4x.34↔	Pelviglossectomie radicale, par voie transorale, reconstruction avec greffon libre microvascularisé et anastomosé
25.3x.14↔	Glossectomie totale, par voie transorale, reconstruction avec greffon libre microvascularisé et anastomosé	25.4x.39↔	Pelviglossectomie radicale, par voie transorale, autre reconstruction
25.3x.19↔	Glossectomie totale, par voie transorale, autre reconstruction	25.4x.40↔	Pelviglossectomie radicale, par voie transmandibulaire, SAP
25.3x.20↔	Glossectomie totale, par voie transmandibulaire, SAP	25.4x.41↔	Pelviglossectomie radicale, par voie transmandibulaire, sans reconstruction
25.3x.21↔	Glossectomie totale, par voie transmandibulaire, sans reconstruction	25.4x.42↔	Pelviglossectomie radicale, par voie transmandibulaire, reconstruction avec lambeau muqueux local
25.3x.22↔	Glossectomie totale, par voie transmandibulaire, reconstruction avec lambeau muqueux local	25.4x.43↔	Pelviglossectomie radicale, par voie transmandibulaire, reconstruction avec lambeau myocutané
25.3x.23↔	Glossectomie totale, par voie transmandibulaire, reconstruction avec lambeau myocutané	25.4x.44↔	Pelviglossectomie radicale, par voie transmandibulaire, reconstruction avec greffon libre microvascularisé et anastomosé
25.3x.24↔	Glossectomie totale, par voie transmandibulaire, reconstruction avec greffon libre microvascularisé et anastomosé	25.4x.49↔	Pelviglossectomie radicale, par voie transmandibulaire, autre reconstruction
25.3x.29↔	Glossectomie totale, par voie transmandibulaire, autre reconstruction	25.4x.50↔	Pelviglossomandibulectomie radicale, SAP
25.3x.30↔	Pelviglossectomie totale, par voie transorale, SAP	25.4x.51↔	Pelviglossomandibulectomie radicale, sans reconstruction
25.3x.31↔	Pelviglossectomie totale, par voie transorale, sans reconstruction	25.4x.52↔	Pelviglossomandibulectomie radicale, reconstruction avec lambeau muqueux local
25.3x.32↔	Pelviglossectomie totale, par voie transorale, reconstruction avec lambeau muqueux local	25.4x.53↔	Pelviglossomandibulectomie radicale, reconstruction avec lambeau myocutané
25.3x.33↔	Pelviglossectomie totale, par voie transorale, reconstruction avec lambeau myocutané	25.4x.54↔	Pelviglossomandibulectomie radicale, reconstruction avec greffon libre microvascularisé et anastomosé
25.3x.34↔	Pelviglossectomie totale, par voie transorale, reconstruction avec greffon libre microvascularisé et anastomosé	25.4x.59↔	Pelviglossomandibulectomie radicale, avec autre reconstruction
25.3x.39↔	Pelviglossectomie totale, par voie transorale, autre reconstruction	25.4x.99↔	Glossectomie radicale, autre
25.3x.40↔	Pelviglossectomie totale, par voie transmandibulaire, SAP	25.59.00↔	Autres réparations et opérations plastiques de la langue, SAP
25.3x.41↔	Pelviglossectomie totale, par voie transmandibulaire, sans reconstruction	25.59.10↔	Reconstruction de la langue, SAP
25.3x.42↔	Pelviglossectomie totale, par voie transmandibulaire, reconstruction avec lambeau muqueux local	25.59.11↔	Plastie de réduction de la langue
25.3x.43↔	Pelviglossectomie totale, par voie mandibulaire, reconstruction avec lambeau myocutané	25.59.99↔	Autres réparations et opérations plastiques de la langue, autre
25.3x.44↔	Pelviglossectomie totale, par voie transmandibulaire, reconstruction avec greffon libre microvascularisé et anastomosé	26.21↔	Marsupialisation de kyste de glande salivaire
25.3x.49↔	Pelviglossectomie totale, par voie transmandibulaire, autre reconstruction	26.29.00↔	Autre excision de lésion de glande salivaire, SAP
25.3x.50↔	Pelviglossomandibulectomie totale, SAP	26.29.10↔	Destruction de glande salivaire, SAP
25.3x.51↔	Pelviglossomandibulectomie totale, sans reconstruction	26.29.99↔	Autre excision de lésion de glande salivaire, autre
25.3x.52↔	Pelviglossomandibulectomie totale, reconstruction avec lambeau muqueux local	26.30↔	Sialoadénectomie, SAP
25.3x.53↔	Pelviglossomandibulectomie totale, reconstruction avec lambeau myocutané	26.31.00↔	Sialoadénectomie partielle, SAP
25.3x.54↔	Pelviglossomandibulectomie totale, reconstruction avec greffon libre microvascularisé et anastomosé	26.31.10↔	Parotidectomie partielle, sans monitoring facial peropératoire
25.3x.59↔	Pelviglossomandibulectomie totale, avec autre reconstruction	26.31.11↔	Parotidectomie partielle, avec monitoring facial peropératoire
25.4x.00↔	Glossectomie radicale, SAP	26.31.99↔	Sialoadénectomie partielle, autre
25.4x.10↔	Glossectomie radicale, par voie transorale, SAP	26.32.00↔	Sialoadénectomie totale, SAP
25.4x.11↔	Glossectomie radicale, par voie transorale, sans reconstruction	26.32.10↔	Parotidectomie totale avec conservation du nerf facial, sans monitoring facial peropératoire
25.4x.12↔	Glossectomie radicale, par voie transorale, reconstruction avec lambeau muqueux local	26.32.11↔	Parotidectomie totale avec conservation du nerf facial, avec monitoring facial peropératoire
25.4x.13↔	Glossectomie radicale, par voie transorale, reconstruction avec lambeau myocutané	26.32.20↔	Parotidectomie totale avec résection et réparation du nerf facial
25.4x.14↔	Glossectomie radicale, par voie transorale, reconstruction avec greffon libre microvascularisé et anastomosé	26.32.30↔	Résection totale de la glande sous-mandibulaire
25.4x.19↔	Glossectomie radicale, par voie transorale, autre reconstruction	26.32.99↔	Sialoadénectomie totale, autre
25.4x.20↔	Glossectomie radicale, par voie transmandibulaire, SAP	26.41.00↔	Suture de lacération de glande salivaire, SAP
25.4x.21↔	Glossectomie radicale, par voie transmandibulaire, sans reconstruction	26.41.10↔	Suture de lacération de canal salivaire
25.4x.22↔	Glossectomie radicale, par voie transmandibulaire, reconstruction avec lambeau muqueux local	26.41.99↔	Suture de lacération de glande salivaire, autre
		26.42↔	Fermeture de fistule salivaire
		26.49.00↔	Autre réparation et opération plastique de canal ou de glande salivaire, SAP
		26.49.10↔	Fistulisation de glande salivaire
		26.49.11↔	Transplantation de l'ouverture du canal salivaire
		26.49.12↔	Transposition d'ouverture du canal salivaire
		26.49.99↔	Autre réparation et opération plastique de canal ou de glande salivaire, autre

27.31.00↔	Excision ou destruction locale de lésion ou de tissu du palais osseux, SAP	27.62.99↔	Correction de fente palatine, autre
27.31.10↔	Excision locale de lésion ou de tissu du palais osseux	27.63.00↔	Révision de réparation de fente palatine, SAP
27.31.20↔	Excision partielle de lésion ou de tissu du palais osseux	27.63.10↔	Révision de réparation de fente palatine par maxilloplastie
27.31.30↔	Destruction de lésion ou de tissu du palais osseux	27.63.11↔	Révision de réparation de fente palatine par maxilloplastie et ostéoplastie
27.31.99↔	Excision ou destruction locale de lésion ou de tissu du palais osseux, autre	27.63.20↔	Révision de réparation de fente palatine, opération secondaire de fente maxillaire
27.32.00↔	Excision ou destruction large de lésion ou de tissu du palais osseux, SAP	27.63.99↔	Révision de réparation de fente palatine, autre
27.32.10↔	Extirpation totale transorale de lésion ou de tissu du palais osseux	27.64↔	Insertion d'implant palatin
27.32.11↔	Excision radicale transmandibulaire [résection en bloc] de lésion ou de tissu du palais osseux	27.69.00↔	Autre réparation plastique du palais, SAP
27.32.12↔	Excision radicale transfaciale [résection en bloc] de lésion ou de tissu du palais osseux	27.69.10↔	Réparation plastique du voile du palais
27.32.99↔	Excision ou destruction large de lésion ou de tissu du palais osseux, autre	27.69.11↔	Réparation plastique du palais osseux
27.53↔	Fermeture de fistule de la cavité buccale	27.69.99↔	Autre réparation plastique du palais, autre
27.54.00↔	Réparation de fente labiale (congénitale), SAP	27.73↔	Réparation de la luette
27.54.10↔	Chéiloplastie de fente labiale (congénitale)	27.79↔	Autres opérations de la luette
27.54.11↔	Opération secondaire de fente labiale (congénitale)	28.2x.00↔	Amygdalectomie, sans excision de végétations adénoïdes [adénoïdectomie], SAP
27.54.99↔	Réparation de fente labiale (congénitale), autre	28.2x.10↔	Résection partielle d'amygdale, sans excision de végétations adénoïdes
27.55.00↔	Grefe de peau totale de la lèvre et de la bouche, SAP	28.2x.11↔	Amygdalectomie totale, sans excision de végétations adénoïdes
27.55.10↔	Grefe de peau totale de la lèvre et de la bouche, non étendue	28.2x.12↔	Amygdalectomie pour abcès amygdalien
27.55.20↔	Grefe de peau totale de la lèvre et de la bouche, étendue	28.2x.99↔	Amygdalectomie, sans excision de végétations adénoïdes, autre
27.55.99↔	Grefe de peau totale de la lèvre et de la bouche, autre	28.3x.00↔	Amygdalectomie, avec excision de végétations adénoïdes, SAP
27.56.10↔	Grefe de peau d'épaisseur partielle de la lèvre et de la bouche, non étendue	28.3x.10↔	Résection partielle d'amygdale [amygdalotomie], avec excision de végétations adénoïdes
27.56.20↔	Grefe de peau d'épaisseur partielle de la lèvre et de la bouche, étendue	28.3x.11↔	Amygdalectomie totale, avec excision de végétations adénoïdes
27.56.30↔	Hétéogrefe de peau à la lèvre, non étendue	28.3x.12↔	Amygdalectomie pour abcès amygdalien, avec excision de végétations adénoïdes
27.56.40↔	Hétéogrefe de peau à la lèvre, étendue	28.3x.99↔	Amygdalectomie, avec excision de végétations adénoïdes, autre
27.56.50↔	Homogrefe de peau à la lèvre, non étendue	28.4↔	Excision de restes amygdaliens
27.56.60↔	Homogrefe de peau à la lèvre, étendue	28.5x.00↔	Excision d'amygdale linguale, SAP
27.56.99↔	Autre greffe de peau de la lèvre et de la bouche, autre	28.5x.10↔	Excision d'amygdale linguale, par voie transorale
27.57.10↔	Attachement de greffon libre microvascularisé et anastomosé à la lèvre et à la bouche	28.5x.11↔	Excision d'amygdale linguale, par pharyngotomie
27.57.11↔	Attachement de lambeau pédiculé à la lèvre et à la bouche	28.5x.99↔	Excision d'amygdale linguale, autre
27.57.99↔	Attachement de lambeau pédiculé ou libre à la lèvre et à la bouche, autre	28.6↔	Excision de végétations adénoïdes, sans amygdalectomie
27.58↔	Révision de lambeau pédiculé ou libre ou de greffe de peau libre à la lèvre et à la bouche	28.91↔	Ablation de corps étranger de l'amygdale et des végétations adénoïdes par incision
27.59.00↔	Autre réparation plastique de la lèvre et de la bouche, SAP	28.92↔	Excision de lésion des amygdales et des végétations adénoïdes
27.59.10↔	Grefe de peau régénérative temporaire à la lèvre, non étendue	29.2x.00↔	Excision de kyste branchiogène ou de vestige de fente branchiale, SAP
27.59.11↔	Grefe de peau régénérative temporaire à la lèvre, étendue	29.2x.10↔	Excision de kyste latéral du cou
27.59.20↔	Couverture non étendue de tissu mou par des kératinocytes obtenus en culture, lèvre	29.2x.11↔	Excision de kyste branchiogène ou de vestige de fente branchiale, intervention secondaire
27.59.21↔	Couverture étendue de tissu mou par des kératinocytes obtenus en culture, lèvre	29.2x.20↔	Opération de vestiges de conduit branchial, SAP
27.59.30↔	Couverture temporaire, non étendue, de tissu mou par plusieurs techniques combinées, lèvre	29.2x.21↔	Opération de vestiges de conduit branchial, intervention secondaire
27.59.31↔	Couverture temporaire, étendue, de tissu mou par plusieurs techniques combinées, lèvre	29.2x.99↔	Excision de kyste branchiogène ou de vestige de fente branchiale, autre
27.59.40↔	Autre réparation plastique de la lèvre et de la bouche avec attachement de greffon libre microvascularisé et anastomosé	29.31↔	Myotomie crico-pharyngienne
27.59.41↔	Autre réparation plastique de la lèvre et de la bouche avec lambeau pédiculé distal	29.32.00↔	Diverticulectomie pharyngienne, SAP
27.59.50↔	Section de pédicule de lambeau après plastie cutanée de la lèvre	29.32.10↔	Diverticulostomie endoscopique, traitement de diverticule de Zenker
27.59.60↔	Insertion d'expandeur tissulaire au niveau de la lèvre	29.32.11↔	Diverticulectomie, excision de diverticule de Zenker
27.59.99↔	Autre réparation plastique de la lèvre et de la bouche, autre	29.32.99↔	Diverticulectomie pharyngienne, autre
27.62.00↔	Correction de fente palatine, SAP	29.33.00↔	Pharyngectomie (partielle), SAP
27.62.10↔	Réparation plastique primaire du palais osseux, sans greffe osseuse	29.33.10↔	Pharyngectomie partielle, sans reconstruction
27.62.11↔	Réparation plastique primaire du palais osseux, avec greffe osseuse	29.33.11↔	Pharyngectomie partielle, reconstruction par lambeau pédiculé régional ou distal
27.62.12↔	Réparation plastique primaire du voile du palais	29.33.12↔	Pharyngectomie partielle, reconstruction avec greffon libre microvascularisé et anastomosé
27.62.20↔	Réparation plastique secondaire du palais osseux, sans greffe osseuse	29.33.20↔	Pharyngectomie totale, reconstruction par lambeau pédiculé régional ou distal
27.62.21↔	Réparation plastique secondaire du palais osseux, avec greffe osseuse	29.33.21↔	Pharyngectomie totale, reconstruction avec greffon libre microvascularisé et anastomosé, greffon intestinal libre ou anastomose oeso-gastrique
27.62.22↔	Réparation plastique secondaire du voile du palais	29.33.99↔	Pharyngectomie (partielle), autre
		29.4x.00↔	Réparation plastique du pharynx, SAP
		29.4x.10↔	Réparation plastique du pharynx, avec lambeau muqueux local ou cutané libre
		29.4x.11↔	Réparation plastique du pharynx, avec lambeau pédiculé myocutané

29.4x.12↔	Réparation plastique du pharynx, avec greffon microvascularisé et anastomosé, greffon intestinal ou anastomose oeso-gastrique	30.4x.25↔	Laryngectomie radicale avec pharyngectomie et résection thyroïdienne, reconstruction avec greffon libre microvascularisé et anastomosé
29.4x.99↔	Réparation plastique du pharynx, autre	30.4x.26↔	Laryngectomie radicale avec pharyngectomie et résection thyroïdienne, reconstruction avec greffon intestinal libre
29.52↔	Fermeture de fistule de fente branchiale	30.4x.27↔	Laryngectomie radicale avec pharyngectomie et résection thyroïdienne, reconstruction par anastomose oeso-gastrique
29.59↔	Autre réparation du pharynx	30.4x.29↔	Laryngectomie radicale avec pharyngectomie et résection thyroïdienne, autre reconstruction
29.99↔	Autre opération du pharynx	30.4x.99↔	Laryngectomie radicale, autre
30.1x.00↔	Hémilaryngectomie, SAP	31.61↔	Suture de lacération du larynx
30.1x.10↔	Hémilaryngectomie supraglottique, par voie horizontale	31.62↔	Fermeture de fistule du larynx
30.1x.11↔	Hémilaryngectomie supraglottique, avec résection de la base de la langue	31.63↔	Révision de laryngostomie
30.1x.99↔	Hémilaryngectomie, autre	31.64↔	Réparation de fracture laryngée
30.21↔	Épiglottectomie	31.69.00↔	Autre réparation du larynx, SAP
30.22.00↔	Cordectomie, SAP	31.69.10↔	Laryngoplastie, SAP
30.22.10↔	Cordectomie endolaryngée	31.69.11↔	Médialisation de laryngoplastie, SAP
30.22.11↔	Cordectomie par thyroïdectomie	31.69.12↔	Médialisation de laryngoplastie, thyroplastie de type I
30.22.99↔	Cordectomie, autre	31.69.13↔	Médialisation de laryngoplastie par injection
30.29.00↔	Autre laryngectomie partielle, SAP	31.69.14↔	Médialisation de laryngoplastie, par voie externe
30.29.10↔	Crico-hyoïdo-épiglottopexie (CHEP)	31.69.20↔	Plastie d'élargissement de la glotte (endolaryngée)
30.29.11↔	Cricohyoïdopexie (CHP)	31.69.30↔	Crico-thyroïdopexie
30.29.20↔	Résection laryngo-pharyngée partielle	31.69.31↔	Arythénoïdopexie
30.29.21↔	Laryngectomie partielle frontale (Huet)	31.69.40↔	Construction / révision de néoglotte
30.29.22↔	Laryngectomie partielle frontolatérale (Leroux-Robert)	31.69.41↔	Réparation du larynx
30.29.30↔	Aryténoïdectomie	31.69.42↔	Réparation de corde vocale
30.29.99↔	Autre laryngectomie partielle, autre	31.69.99↔	Autre réparation du larynx, autre
30.3x.00↔	Laryngectomie complète, SAP	31.71↔	Suture de lacération de la trachée
30.3x.10↔	Laryngectomie complète, sans reconstruction	31.72↔	Fermeture de fistule externe de la trachée
30.3x.11↔	Laryngectomie complète, reconstruction avec lambeau muqueux local	31.73↔	Fermeture d'autre fistule de la trachée
30.3x.12↔	Laryngectomie complète, reconstruction avec greffon non vascularisé	31.75↔	Reconstruction de trachée et construction de larynx artificiel
30.3x.13↔	Laryngectomie complète, reconstruction avec lambeau pédiculé régional	31.79.00↔	Autre réparation ou opération plastique de la trachée, SAP
30.3x.14↔	Laryngectomie complète, reconstruction avec lambeau pédiculé distal	31.79.11↔	Réparation par greffe de trachée
30.3x.15↔	Laryngectomie complète, reconstruction avec greffon libre microvascularisé et anastomosé	31.79.12↔	Trachéopexie
30.3x.16↔	Laryngectomie complète, reconstruction avec greffon intestinal libre	31.79.13↔	Anastomose termino-terminale de la trachée (après rupture)
30.3x.17↔	Laryngectomie complète, reconstruction par anastomose oeso-gastrique	31.79.14↔	Résection crico-trachéale
30.3x.19↔	Laryngectomie complète, autre reconstruction	31.79.15↔	Autre réparation ou opération plastique de la trachée lors de sténose trachéale
30.3x.99↔	Laryngectomie complète, autre	32.09.00↔	Autre excision ou destruction de lésion ou de tissu de bronche, SAP
30.4x.00↔	Laryngectomie radicale, SAP	32.09.10↔	Autre excision ou destruction locale de lésion ou de tissu de bronche, par thoracotomie
30.4x.10↔	Laryngectomie radicale avec pharyngectomie, sans reconstruction	32.09.20↔	Autre excision ou destruction locale de lésion ou de tissu de bronche, par thoracoscopie
30.4x.11↔	Laryngectomie radicale avec pharyngectomie, reconstruction avec lambeau muqueux local	32.09.99↔	Autre excision ou destruction de lésion ou de tissu de bronche, autre
30.4x.12↔	Laryngectomie radicale avec pharyngectomie, reconstruction avec greffon non vascularisé	32.1x.10↔	Autre excision de bronche, résection de bifurcation bronchique
30.4x.13↔	Laryngectomie radicale avec pharyngectomie, reconstruction avec lambeau pédiculé régional	32.1x.20↔	Autre excision de bronche, révision d'insuffisance du moignon bronchique
30.4x.14↔	Laryngectomie radicale avec pharyngectomie, reconstruction avec lambeau pédiculé	32.20↔	Excision de lésion ou de tissu du poumon par voie thoroscopique
30.4x.15↔	Laryngectomie radicale avec pharyngectomie, reconstruction avec greffon libre microvascularisé et anastomosé	32.21↔	Plicature de bulles d'emphysème
30.4x.16↔	Laryngectomie radicale avec pharyngectomie, reconstruction avec greffon intestinal libre	32.22↔	Réduction chirurgicale du volume pulmonaire
30.4x.17↔	Laryngectomie radicale avec pharyngectomie, reconstruction par anastomose oeso-gastrique	32.23↔	Excision ouverte de lésion ou de tissu du poumon
30.4x.19↔	Laryngectomie radicale avec pharyngectomie, autre reconstruction	32.25↔	Ablation thoroscopique de lésion ou de tissu du poumon
30.4x.20↔	Laryngectomie radicale avec pharyngectomie et résection thyroïdienne, sans reconstruction	32.26↔	Excision autre et non spécifiée de lésion ou de tissu du poumon
30.4x.21↔	Laryngectomie radicale avec pharyngectomie et résection thyroïdienne, reconstruction avec lambeau muqueux local	32.29↔	Autre excision ou destruction locale de lésion ou de tissu de poumon
30.4x.22↔	Laryngectomie radicale avec pharyngectomie et résection thyroïdienne, reconstruction avec greffon non vascularisé	32.30↔	Résection pulmonaire segmentaire anatomique par voie thoroscopique
30.4x.23↔	Laryngectomie radicale avec pharyngectomie et résection thyroïdienne, reconstruction avec lambeau pédiculé régional	32.39↔	Résection pulmonaire segmentaire anatomique autre et non spécifiée
30.4x.24↔	Laryngectomie radicale avec pharyngectomie et résection thyroïdienne, reconstruction avec lambeau pédiculé	32.41.00↔	Lobectomie pulmonaire par voie thoroscopique, SAP
		32.41.10↔	Lobectomie pulmonaire par voie thoroscopique, sans mention de dissection radicale des ganglions, SAP
		32.41.11↔	Lobectomie pulmonaire par voie thoroscopique, sans mention de dissection radicale des ganglions, sans élargissement par bronchoplastie ou angioplastie
		32.41.12↔	Lobectomie pulmonaire par voie thoroscopique, sans mention de dissection radicale des ganglions, avec élargissement par bronchoplastie

32.41.13↔	Lobectomie pulmonaire par voie thoroscopique, sans mention de dissection radicale des ganglions, avec élargissement par angioplastie	32.51.21↔	Pneumectomie, chirurgicale ouverte, avec dissection radicale des ganglions, sans élargissement par bronchoplastie ou angioplastie
32.41.14↔	Lobectomie pulmonaire par voie thoroscopique, sans mention de dissection radicale des ganglions, avec élargissement par bronchoplastie et angioplastie	32.51.22↔	Pneumectomie, chirurgicale ouverte, avec dissection radicale des ganglions, avec élargissement par bronchoplastie
32.41.19↔	Lobectomie pulmonaire par voie thoroscopique, sans mention de dissection radicale des ganglions, autre	32.51.23↔	Pneumectomie, chirurgicale ouverte, avec dissection radicale des ganglions, avec élargissement par angioplastie
32.41.20↔	Lobectomie pulmonaire par voie thoroscopique, avec dissection radicale des ganglions	32.51.24↔	Pneumectomie, chirurgicale ouverte, avec dissection radicale des ganglions, avec élargissement par bronchoplastie, avec élargissement par angioplastie
32.41.99↔	Lobectomie pulmonaire par voie thoroscopique, autre	32.51.29↔	Pneumectomie, chirurgicale ouverte, avec dissection radicale des ganglions, autre
32.42.00↔	Lobectomie pulmonaire chirurgicale ouverte, SAP	32.51.31↔	Pneumectomie, chirurgicale ouverte, avec élargissement
32.42.10↔	Lobectomie pulmonaire chirurgicale ouverte, sans dissection radicale des ganglions, SAP	32.51.99↔	Pneumectomie, chirurgicale ouverte, autre
32.42.11↔	Lobectomie pulmonaire chirurgicale ouverte, sans dissection radicale des ganglions, sans élargissement par bronchoplastie ou angioplastie	32.6↔	Dissection thoracique radicale
32.42.12↔	Lobectomie pulmonaire chirurgicale ouverte, sans dissection radicale des ganglions, avec élargissement par bronchoplastie	33.20↔	Biopsie pulmonaire par voie thoroscopique
32.42.13↔	Lobectomie pulmonaire chirurgicale ouverte, sans dissection radicale des ganglions, avec élargissement par angioplastie	33.25↔	Biopsie bronchique ouverte
32.42.14↔	Lobectomie pulmonaire chirurgicale ouverte, sans dissection radicale des ganglions, avec élargissement par bronchoplastie ainsi que par angioplastie	33.28↔	Biopsie de poumon à ciel ouvert
32.42.19↔	Lobectomie pulmonaire chirurgicale ouverte, sans dissection radicale des ganglions, autre	33.31↔	Destruction du nerf phrénique pour collapsothérapie du poumon
32.42.20↔	Lobectomie pulmonaire chirurgicale ouverte, avec dissection radicale des ganglions, SAP	33.33↔	Pneumopéritoine pour collapsus du poumon
32.42.21↔	Lobectomie pulmonaire chirurgicale ouverte, avec dissection radicale des ganglions, sans élargissement par bronchoplastie ou angioplastie	33.34.20↔	Thoracoplastie complète
32.42.22↔	Lobectomie pulmonaire chirurgicale ouverte, avec dissection radicale des ganglions, avec élargissement par bronchoplastie	33.41↔	Suture de lacération de bronche
32.42.23↔	Lobectomie pulmonaire chirurgicale ouverte, avec dissection radicale des ganglions, avec élargissement par angioplastie	33.42↔	Fermeture de fistule bronchique
32.42.24↔	Lobectomie pulmonaire chirurgicale ouverte avec dissection radicale des ganglions, avec élargissement par bronchoplastie ainsi que par angioplastie	33.43↔	Suture de lacération pulmonaire
32.42.29↔	Lobectomie pulmonaire chirurgicale ouverte, avec dissection radicale des ganglions, autre	33.50↔	Transplantation pulmonaire, SAP
32.42.30↔	Lobectomie pulmonaire avec élargissement	33.51↔	Transplantation pulmonaire unilatérale
32.42.40↔	Lobectomie pulmonaire, bilobectomie, SAP	33.52↔	Transplantation pulmonaire bilatérale
32.42.41↔	Lobectomie pulmonaire, bilobectomie, sans élargissement par bronchoplastie ou angioplastie	33.53↔	Retransplantation pulmonaire durant la même hospitalisation
32.42.42↔	Lobectomie pulmonaire, bilobectomie, avec élargissement par bronchoplastie	33.6x.00↔	Transplantation combinée coeur-poumons, SAP
32.42.43↔	Lobectomie pulmonaire, bilobectomie, avec élargissement par angioplastie	33.6x.10↔	Retransplantation combinée coeur-poumons durant la même hospitalisation
32.42.44↔	Lobectomie pulmonaire, bilobectomie, avec élargissement par bronchoplastie et angioplastie	33.6x.99↔	Transplantation combinée coeur-poumons, autre
32.42.49↔	Lobectomie pulmonaire, bilobectomie, autre	33.92↔	Ligature de bronche
32.42.99↔	Lobectomie pulmonaire chirurgicale ouverte, autre	34.1↔	Incision du médiastin
32.49↔	Autre lobectomie pulmonaire	34.21.00↔	Thoracoscopie transpleurale, SAP
32.50↔	Pneumectomie par voie thoroscopique	34.21.10↔	Thoracoscopie transpleurale, première intervention
32.51.00↔	Pneumectomie, chirurgicale ouverte, SAP	34.21.20↔	Thoracoscopie transpleurale, réintervention
32.51.10↔	Pneumectomie, chirurgicale ouverte, sans dissection radicale des ganglions, SAP	34.21.99↔	Thoracoscopie transpleurale, autre
32.51.11↔	Pneumectomie, chirurgicale ouverte, sans dissection radicale des ganglions, sans élargissement par bronchoplastie ou angioplastie	34.26↔	Biopsie du médiastin, à ciel ouvert
32.51.12↔	Pneumectomie, chirurgicale ouverte, sans dissection radicale des ganglions, avec élargissement par bronchoplastie	34.27.00↔	Biopsie du diaphragme, SAP
32.51.13↔	Pneumectomie, chirurgicale ouverte, sans dissection radicale des ganglions, avec élargissement par angioplastie	34.27.20↔	Biopsie ouverte du diaphragme
32.51.14↔	Pneumectomie, chirurgicale ouverte, sans dissection radicale des ganglions, avec élargissement par bronchoplastie, avec élargissement par angioplastie	34.3x.21↔	Résection de lésion ou de tissu du médiastin, sans résection d'organe médiastinal
32.51.19↔	Pneumectomie, chirurgicale ouverte, sans dissection radicale des ganglions, autre	34.3x.22↔	Résection de lésion ou de tissu du médiastin, avec résection du poumon ou de la paroi thoracique
32.51.20↔	Pneumectomie, chirurgicale ouverte, avec dissection radicale des ganglions, SAP	34.3x.23↔	Résection de lésion ou de tissu du médiastin, avec résection partielle du péricarde
		34.3x.24↔	Résection de lésion ou de tissu du médiastin, avec endoprothèse vasculaire
		34.3x.25↔	Résection de lésion ou de tissu du médiastin, avec résection pulmonaire et endoprothèse vasculaire
		34.3x.26↔	Résection de lésion ou de tissu du médiastin, avec résection pulmonaire et résection partielle du péricarde
		34.3x.27↔	Résection de lésion ou de tissu du médiastin, avec résection partielle du péricarde et endoprothèse vasculaire
		34.3x.28↔	Résection de lésion ou de tissu du médiastin, avec résection partielle du poumon et du péricarde et endoprothèse vasculaire
		34.4x.21↔	Résection partielle de lésion de la paroi thoracique, sans réparation
		34.4x.22↔	Résection partielle de lésion de la paroi thoracique, avec réparation
		34.4x.30↔	Résection de lésion de la paroi thoracique, résection complète du sternum, SAP
		34.4x.31↔	Résection de lésion de la paroi thoracique, résection complète du sternum, sans réparation
		34.4x.32↔	Résection de lésion de la paroi thoracique, résection complète du sternum, avec réparation
		34.51.00↔	Pleurectomie et décortication pulmonaire chirurgicale ouverte, SAP
		34.51.11↔	Pleurectomie radicale et décortication du poumon et de la paroi thoracique, sans résection du péricarde ou du diaphragme, chirurgicale ouverte

34.51.12↔	Pleurectomie radicale et décortication du poumon et de la paroi thoracique, avec résection du péricarde, chirurgicale ouverte	34.83↔	Fermeture de fistule trans-diaphragmatique
34.51.13↔	Pleurectomie radicale et décortication du poumon et de la paroi thoracique, avec résection du diaphragme, chirurgicale ouverte	34.85↔	Implantation d'un stimulateur diaphragmatique
34.51.14↔	Pleurectomie radicale et décortication du poumon et de la paroi thoracique, avec résection du péricarde ainsi que du diaphragme, chirurgicale ouverte	34.99.10↔	Prélèvement de cartilage costal pour greffe
34.51.15↔	Pleurectomie partielle et décortication, chirurgicale ouverte	35.00↔	Valvulotomie à coeur fermé, valve non précisée
34.51.16↔	Pleurectomie subtotala et décortication, chirurgicale ouverte	35.01↔	Valvulotomie à coeur fermé, valve aortique
34.51.99↔	Pleurectomie et décortication pulmonaire chirurgicale ouverte, autre	35.02↔	Valvulotomie à coeur fermé, valve mitrale
34.52.00↔	Pleurectomie et décortication pulmonaire, thoracoscopique, SAP	35.03↔	Valvulotomie à coeur fermé, valve pulmonaire
34.52.11↔	Pleurectomie radicale et décortication du poumon et de la paroi thoracique, avec résection du péricarde ou du diaphragme, thoracoscopique	35.04↔	Valvulotomie à coeur fermé, valve tricuspide
34.52.12↔	Pleurectomie radicale et décortication du poumon et de la paroi thoracique, avec résection du péricarde, thoracoscopique	35.10↔	Valvuloplastie à coeur ouvert sans remplacement, valve non précisée
34.52.13↔	Pleurectomie radicale et décortication du poumon et de la paroi thoracique, avec résection du diaphragme, thoracoscopique	35.11.00↔	Valvuloplastie à coeur ouvert sans remplacement de la valve aortique, SAP
34.52.14↔	Pleurectomie radicale et décortication du poumon et de la paroi thoracique, avec résection du péricarde ainsi que du diaphragme, thoracoscopique	35.11.10↔	Valvulotomie à coeur ouvert de la valve aortique
34.52.15↔	Pleurectomie partielle et décortication pulmonaire, thoracoscopique	35.11.11↔	Technique préservant les valves, avec reconstruction de la racine aortique (intervention de Tirone David)
34.52.16↔	Pleurectomie subtotala et décortication pulmonaire, thoracoscopique	35.11.20↔	Reconstruction à coeur ouvert de la valve aortique sans remplacement, lors d'anomalie valvulaire cardiaque congénitale
34.52.99↔	Pleurectomie et décortication pulmonaire, thoracoscopique, autre	35.11.99↔	Valvuloplastie à coeur ouvert sans remplacement de la valve aortique, autre
34.59.10↔	Autre excision de la plèvre, pleurectomie sous thoracoscopie	35.12.00↔	Valvuloplastie à coeur ouvert sans remplacement de la valve mitrale, SAP
34.59.20↔	Autre excision de la plèvre, pleurectomie chirurgicale ouverte	35.12.10↔	Valvulotomie à coeur ouvert de la valve mitrale
34.6x.00↔	Pleurodèse, SAP	35.12.11↔	Reconstruction à coeur ouvert du voile mitral
34.6x.11↔	Pleurodèse chirurgicale ouverte, sans décortication	35.12.20↔	Reconstruction à coeur ouvert sans remplacement de la valve mitrale, lors d'anomalie valvulaire cardiaque congénitale
34.6x.12↔	Pleurodèse chirurgicale ouverte, avec décortication	35.12.99↔	Valvuloplastie à coeur ouvert sans remplacement de la valve mitrale, autre
34.6x.13↔	Pleurodèse chirurgicale ouverte, par poudrage	35.13.00↔	Valvuloplastie à coeur ouvert sans remplacement de la valve pulmonaire, SAP
34.6x.19↔	Pleurodèse chirurgicale ouverte, autre	35.13.10↔	Valvulotomie à coeur ouvert de la valve pulmonaire
34.6x.20↔	Pleurodèse sous thoracoscopie, SAP	35.13.20↔	Reconstruction à coeur ouvert sans remplacement de la valve pulmonaire, lors d'anomalie valvulaire cardiaque congénitale
34.6x.21↔	Pleurodèse sous thoracoscopie, sans décortication	35.13.99↔	Valvuloplastie à coeur ouvert sans remplacement de la valve pulmonaire, autre
34.6x.22↔	Pleurodèse sous thoracoscopie, avec décortication	35.14.00↔	Valvuloplastie à coeur ouvert sans remplacement de la valve tricuspide, SAP
34.6x.23↔	Pleurodèse sous thoracoscopie, par poudrage	35.14.10↔	Valvulotomie à coeur ouvert de la valve tricuspide
34.6x.29↔	Pleurodèse sous thoracoscopie, autre	35.14.11↔	Reconstruction à coeur ouvert des feuillets de la valve tricuspide [voile tricuspide]
34.6x.99↔	Pleurodèse, autre	35.14.20↔	Reconstruction à coeur ouvert sans remplacement de la valve tricuspide, lors d'anomalie valvulaire cardiaque congénitale
34.71↔	Suture de lacération de la paroi thoracique	35.14.99↔	Valvuloplastie à coeur ouvert sans remplacement de la valve tricuspide, autre
34.72↔	Fermeture de thoracostomie	35.19.00↔	Valvuloplastie à coeur ouvert sans remplacement, autre valve cardiaque, SAP
34.73↔	Fermeture d'autres fistules thoraciques	35.19.10↔	Reconstruction à coeur ouvert de valve auriculo-ventriculaire sans remplacement, lors d'anomalie valvulaire cardiaque congénitale
34.74↔	Réparation des déformations thoraciques	35.19.11↔	Reconstruction à coeur ouvert d'une valve tronculaire sans remplacement, lors d'anomalie valvulaire cardiaque congénitale
34.79.10↔	Autre réparation de la paroi thoracique, fermeture secondaire de thoracotomie, SAP	35.19.99↔	Valvuloplastie à coeur ouvert sans remplacement, autre valve cardiaque, autre
34.79.11↔	Autre réparation de la paroi thoracique, fermeture secondaire de thoracotomie, par fil	35.20↔	Remplacement de valve cardiaque, valve non précisée
34.79.12↔	Autre réparation de la paroi thoracique, fermeture secondaire de thoracotomie, par plaque	35.21.00↔	Remplacement de valve aortique avec greffe de tissu, SAP
34.79.19↔	Autre réparation de la paroi thoracique, fermeture secondaire de thoracotomie, autre	35.21.10↔	Remplacement de valve aortique avec greffe, bioprothèse
34.79.20↔	Autre réparation chirurgicale ouverte de la paroi thoracique, stabilisation, SAP	35.21.11↔	Remplacement de valve aortique avec greffe, bioprothèse auto-expandable, sans suture, par chirurgie ouverte
34.79.21↔	Autre réparation chirurgicale ouverte de la paroi thoracique, stabilisation, par fil	35.21.12↔	Remplacement de valve aortique avec greffe, bioprothèse sans monture (stentless), par chirurgie ouverte
34.79.22↔	Autre réparation de la paroi thoracique, stabilisation, par plaque	35.21.20↔	Implantation de prothèse vasculaire avec valve, valve aortique biologique
34.79.29↔	Autre réparation chirurgicale ouverte de la paroi thoracique, stabilisation, autre	35.21.99↔	Remplacement de valve aortique avec greffe de tissu, autre
34.79.30↔	Autre réparation de la paroi thoracique, réduction ouverte de fracture sternale, SAP	35.22.00↔	Autre remplacement de valve aortique, SAP
34.79.31↔	Autre réparation de la paroi thoracique, réduction ouverte de fracture sternale, par fil	35.22.10↔	Implantation minimale invasive de valve aortique, SAP
34.79.32↔	Autre réparation de la paroi thoracique, réduction ouverte de fracture sternale, par plaque	35.22.11↔	Implantation minimale invasive de valve aortique, par voie transapicale
34.79.39↔	Autre réparation de la paroi thoracique, réduction ouverte de fracture sternale, autre	35.22.12↔	Implantation mini-invasive de valve aortique, par voie transapicale, avec utilisation d'un système d'abord et d'obturation apical percutané
34.79.40↔	Autre réparation de la paroi thoracique, plastie et greffe osseuses	35.22.13↔	Implantation mini-invasive de valve aortique, par voie transaortique
34.82↔	Suture d'une déchirure du diaphragme	35.22.19↔	Implantation minimale invasive de valve aortique, autre

35.22.20↔	Remplacement de valve aortique par autogreffe [opération de Ross]	35.43.00↔	Élargissement de communication interventriculaire existante, SAP
35.22.21↔	Remplacement à ciel ouvert de prothèse valvulaire aortique mécanique	35.43.10↔	Élargissement de communication interventriculaire existante, technique à ciel ouvert
35.22.30↔	Implantation de prothèse vasculaire avec valve, valve aortique mécanique	35.43.20↔	Élargissement de communication interventriculaire existante, technique fermée
35.22.99↔	Autre remplacement de valve aortique, autre	35.43.99↔	Élargissement de communication interventriculaire existante, autre
35.23↔	Remplacement de valve mitrale, avec greffe de tissu	35.50↔	Réparation de communication septale intracardiaque non précisée, avec prothèse
35.24↔	Autre remplacement de valve mitrale	35.51↔	Réparation de communication interauriculaire avec prothèse, technique ouverte
35.25.00↔	Remplacement de valve pulmonaire avec greffe de tissu, SAP	35.53↔	Réparation de communication interventriculaire avec prothèse, par voie ouverte
35.25.10↔	Remplacement de valve pulmonaire avec greffe, bioprothèse	35.54↔	Réparation de défaut des coussinets endocardiques (canal AV), avec prothèse
35.25.20↔	Implantation de prothèse vasculaire avec valve, valve pulmonaire biologique	35.60↔	Réparation de communication septale intracardiaque non précisée, avec greffe de tissu
35.25.99↔	Remplacement de valve pulmonaire avec greffe de tissu, autre	35.61↔	Réparation de communication interauriculaire, avec greffe de tissu
35.26.00↔	Autre remplacement de valve pulmonaire, SAP	35.62↔	Réparation de communication interventriculaire avec greffe de tissu
35.26.10↔	Implantation minimale invasive de valve pulmonaire, SAP	35.63↔	Réparation de défauts des coussinets endocardiques (canal AV), avec greffe de tissu
35.26.19↔	Implantation minimale invasive de valve pulmonaire, autre	35.70↔	Autre réparation non précisée de communication septale intracardiaque, non précisée
35.26.20↔	Implantation de prothèse vasculaire avec valve, valve pulmonaire mécanique	35.71↔	Autre réparation non précisée de communication interauriculaire
35.26.99↔	Autre remplacement de valve pulmonaire, autre	35.72.00↔	Réparation de communication interventriculaire, SAP
35.27↔	Remplacement de valve tricuspide, avec greffe de tissu	35.72.10↔	Fermeture de communication interventriculaire acquise
35.28↔	Autre remplacement de valve tricuspide	35.72.99↔	Réparation de communication interventriculaire, autre
35.29.00↔	Remplacement de valve cardiaque, autre valve, SAP	35.73↔	Autre réparation non précisée de défaut des coussinets indocardiques (canal AV)
35.29.10↔	Remplacement de valve auriculo-ventriculaire lors d'anomalie valvulaire cardiaque congénitale	35.81↔	Correction totale de la tétralogie de Fallot
35.29.20↔	Remplacement de valve tronculaire lors d'anomalie valvulaire cardiaque congénitale	35.82↔	Correction de retour (connexion) veineux pulmonaire anormal total
35.29.99↔	Remplacement de valve cardiaque, autre valve, autre	35.83↔	Correction totale de tronc artériel commun (truncus arteriosus)
35.31↔	Opérations de muscle papillaire	35.84↔	Correction totale de transposition de gros vaisseaux, NCA
35.32↔	Opérations de cordages tendineux	35.85↔	Intervention de Norwood de type I
35.33.00↔	Annuloplastie, SAP	35.91↔	Transposition (détournement) interauriculaire du retour veineux
35.33.10↔	Annuloplastie de la valve mitrale, SAP	35.92↔	Création de conduit entre ventricule droit et artère pulmonaire
35.33.11↔	Annuloplastie de la valve mitrale, à ciel ouvert	35.93↔	Création de conduit entre ventricule gauche et aorte
35.33.19↔	Annuloplastie de la valve mitrale, autre	35.94↔	Création de conduit entre oreillette et artère pulmonaire
35.33.20↔	Annuloplastie de la valve pulmonaire, SAP	35.95.00↔	Révision d'opération corrective du coeur, SAP
35.33.21↔	Annuloplastie de la valve pulmonaire, à ciel ouvert	35.95.10↔	Refixation de prothèse de remplacement de valve cardiaque, SAP
35.33.29↔	Annuloplastie de la valve pulmonaire, autre	35.95.11↔	Refixation de prothèse de remplacement de valve aortique
35.33.30↔	Annuloplastie de la valve tricuspide, SAP	35.95.12↔	Refixation de prothèse de remplacement de valve mitrale
35.33.31↔	Annuloplastie de la valve tricuspide, à ciel ouvert	35.95.13↔	Refixation de prothèse de remplacement de valve pulmonaire
35.33.39↔	Annuloplastie de la valve tricuspide, autre	35.95.14↔	Refixation de prothèse de remplacement de valve tricuspide
35.33.40↔	Annuloplastie de la valve aortique, SAP	35.95.19↔	Refixation de prothèse de remplacement de valve cardiaque, autre
35.33.41↔	Annuloplastie de la valve aortique, chirurgicale ouverte	35.95.99↔	Révision d'opération corrective du coeur, autre
35.33.49↔	Annuloplastie de la valve aortique, autre	35.96.10↔	Valvuloplastie percutanée, SAP
35.33.99↔	Annuloplastie, autre	35.96.11↔	Remplacement de valve aortique, endovasculaire, transluminal
35.34↔	Infundibulectomie	35.96.12↔	Remplacement endovasculaire de valve pulmonaire
35.35.00↔	Opération de trabécules cardiaques, SAP	35.96.20↔	Réparation endovasculaire de valve mitrale, SAP
35.35.10↔	Résection fibreuse ou musculaire sous-valvulaire de la valve aortique	35.96.21↔	Réparation endovasculaire de valve mitrale, par voie transartérielle
35.35.99↔	Opération de trabécules cardiaques, autre	35.96.22↔	Réparation endovasculaire de valve mitrale, par voie transveineuse
35.39.00↔	Opérations d'autres structures adjacentes aux valves cardiaques, SAP	35.96.23↔	Annuloplastie de valve mitrale, endovasculaire
35.39.10↔	Résection supra-valvulaire de valve cardiaque, SAP	35.96.24↔	Remplacement de valve mitrale, endovasculaire
35.39.11↔	Résection supra-valvulaire de valve cardiaque, valve aortique	35.96.29↔	Réparation endovasculaire de valve mitrale, autre
35.39.12↔	Résection supra-valvulaire de valve cardiaque, valve pulmonaire	35.98.00↔	Autres opérations des septa du coeur, SAP
35.39.19↔	Résection supra-valvulaire d'autre valve cardiaque	35.98.10↔	Fermeture transluminale percutanée de communication interauriculaire, SAP
35.39.99↔	Opérations d'autres structures adjacentes aux valves cardiaques, autre	35.98.19↔	Fermeture transluminale percutanée de communication interauriculaire, autre
35.41.00↔	Élargissement de communication interauriculaire existante, SAP	35.98.30↔	Fermeture transluminale percutanée de communication interventriculaire
35.41.10↔	Élargissement de communication interauriculaire existante, technique à ciel ouvert	35.98.99↔	Autres opérations des septa du coeur, autre
35.41.20↔	Élargissement de communication interauriculaire existante, technique fermée	35.99.00↔	Autres opérations des valves du coeur, SAP
35.41.99↔	Élargissement de communication interauriculaire existante, autre		
35.42.00↔	Création de communication septale intracardiaque, SAP		
35.42.10↔	Création de communication septale intracardiaque, technique à ciel ouvert		
35.42.20↔	Création de communication septale intracardiaque, technique fermée		
35.42.99↔	Création de communication septale intracardiaque, autre		

35.99.10↔	Autres opérations lors d'anomalie valvulaire cardiaque congénitale, SAP	36.12.21↔	Double pontage (aorto-)coronaire, chirurgical ouvert (thoracotomie, mini-thoracotomie, sternotomie), avec artère autogène, artère radiale
35.99.11↔	Autres opérations lors d'anomalie valvulaire cardiaque congénitale, valve aortique	36.12.22↔	Double pontage (aorto-)coronaire, chirurgical ouvert (thoracotomie, mini-thoracotomie, sternotomie), avec artère autogène, artère mammaire interne (artère thoracique interne)
35.99.12↔	Autres opérations lors d'anomalie valvulaire cardiaque congénitale, valve mitrale	36.12.23↔	Double pontage (aorto-)coronaire, chirurgical ouvert (thoracotomie, mini-thoracotomie, sternotomie), avec artère autogène, greffon libre d'artère mammaire interne [AMI] (artère thoracique interne)
35.99.13↔	Autres opérations lors d'anomalie valvulaire cardiaque congénitale, valve pulmonaire	36.12.24↔	Double pontage (aorto-)coronaire, chirurgical ouvert (thoracotomie, mini-thoracotomie, sternotomie), avec artère autogène, artère abdominale
35.99.14↔	Autres opérations lors d'anomalie valvulaire cardiaque congénitale, valve tricuspide	36.12.25↔	Double pontage (aorto-)coronaire, chirurgical ouvert (thoracotomie, mini-thoracotomie, sternotomie), avec artère autogène, autre artère
35.99.15↔	Autres opérations lors d'anomalie valvulaire cardiaque congénitale, valve auriculo-ventriculaire ou tronculaire	36.12.26↔	Double pontage (aorto-)coronaire, chirurgical ouvert (thoracotomie, mini-thoracotomie, sternotomie), avec veine autogène, sans treillis externe de stabilisation
35.99.19↔	Autres opérations lors d'anomalie valvulaire cardiaque congénitale, autre valve	36.12.27↔	Double pontage (aorto-)coronaire, chirurgical ouvert (thoracotomie, mini-thoracotomie, sternotomie), avec veine autogène, avec treillis externe de stabilisation
35.99.20↔	Autres opérations des valves du coeur, technique minimale invasive	36.12.28↔	Double pontage (aorto-)coronaire, chirurgical ouvert (thoracotomie, mini-thoracotomie, sternotomie), avec xéno greffe
35.99.99↔	Autres opérations des valves du coeur, autre	36.12.2a↔	Double pontage (aorto-)coronaire, chirurgical ouvert (thoracotomie, mini-thoracotomie, sternotomie), avec prothèse vasculaire
36.03↔	Angioplastie d'artère coronaire à thorax ouvert	36.12.31↔	Double pontage (aorto-)coronaire, mini-invasif, avec artère autogène, artère radiale
36.09↔	Autre ablation de sténose ou obstruction d'artère coronaire	36.12.32↔	Double pontage (aorto-)coronaire, mini-invasif, avec artère autogène, artère mammaire interne (artère thoracique interne)
36.10↔	Pontage aorto-coronaire pour revascularisation cardiaque, SAP	36.12.33↔	Double pontage (aorto-)coronaire, mini-invasif, avec artère autogène, greffon libre d'artère mammaire interne [IMA] (artère thoracique interne)
36.11.00↔	Pontage (aorto-)coronaire simple, par technique et par matériel, SAP	36.12.34↔	Double pontage (aorto-)coronaire, mini-invasif, avec artère autogène, artère abdominale
36.11.21↔	Pontage (aorto-)coronaire simple, chirurgical ouvert (thoracotomie, mini-thoracotomie, sternotomie), avec artère autogène, artère radiale	36.12.35↔	Double pontage (aorto-)coronaire, mini-invasif, avec artère autogène, autre artère
36.11.22↔	Pontage (aorto-)coronaire simple, chirurgical ouvert (thoracotomie, mini-thoracotomie, sternotomie), avec artère autogène, artère mammaire interne (artère thoracique interne)	36.12.36↔	Double pontage (aorto-)coronaire, mini-invasif, avec veine autogène, sans treillis externe de stabilisation
36.11.23↔	Pontage (aorto-)coronaire simple, chirurgical ouvert (thoracotomie, mini-thoracotomie, sternotomie), avec artère autogène, greffon libre d'artère mammaire interne [AMI] (artère thoracique interne)	36.12.37↔	Double pontage (aorto-)coronaire, mini-invasif, avec veine autogène, avec treillis externe de stabilisation
36.11.24↔	Pontage (aorto-)coronaire simple, chirurgical ouvert (thoracotomie, mini-thoracotomie, sternotomie), avec artère autogène, artère abdominale	36.12.38↔	Double pontage (aorto-)coronaire, mini-invasif, avec xéno greffe
36.11.25↔	Pontage (aorto-)coronaire simple, chirurgical ouvert (thoracotomie, mini-thoracotomie, sternotomie), avec artère autogène, autre artère	36.12.3a↔	Double pontage (aorto-)coronaire, mini-invasif, avec prothèse vasculaire
36.11.26↔	Pontage (aorto-)coronaire simple, chirurgical ouvert (thoracotomie, mini-thoracotomie, sternotomie), avec veine autogène, sans treillis externe de stabilisation	36.12.99↔	Double pontage (aorto-)coronaire, par technique et par matériel, autre
36.11.27↔	Pontage (aorto-)coronaire simple, chirurgical ouvert (thoracotomie, mini-thoracotomie, sternotomie), avec veine autogène, avec treillis externe de stabilisation	36.13.00↔	Triple pontage (aorto-)coronaire, par technique et par matériel, SAP
36.11.28↔	Pontage (aorto-)coronaire simple, chirurgical ouvert (thoracotomie, mini-thoracotomie, sternotomie), avec xéno greffe	36.13.21↔	Triple pontage (aorto-)coronaire, chirurgical ouvert (thoracotomie, mini-thoracotomie, sternotomie), avec artère autogène, artère radiale
36.11.2a↔	Pontage (aorto-)coronaire simple, chirurgical ouvert (thoracotomie, mini-thoracotomie, sternotomie), avec prothèse vasculaire	36.13.22↔	Triple pontage (aorto-)coronaire, chirurgical ouvert (thoracotomie, mini-thoracotomie, sternotomie), avec artère autogène, artère mammaire interne (artère thoracique interne)
36.11.31↔	Pontage (aorto-)coronaire simple, mini-invasif, avec artère autogène, artère radiale	36.13.23↔	Triple pontage (aorto-)coronaire, chirurgical ouvert (thoracotomie, mini-thoracotomie, sternotomie), avec artère autogène, greffon libre d'artère mammaire interne [AMI] (artère thoracique interne)
36.11.32↔	Pontage (aorto-)coronaire simple, mini-invasif, avec artère autogène, artère mammaire interne (artère thoracique interne)	36.13.24↔	Triple pontage (aorto-)coronaire, chirurgical ouvert (thoracotomie, mini-thoracotomie, sternotomie), avec artère autogène, artère abdominale
36.11.33↔	Pontage (aorto-)coronaire simple, mini-invasif, avec artère autogène, greffon libre d'artère mammaire interne [IMA] (artère thoracique interne)	36.13.25↔	Triple pontage (aorto-)coronaire, chirurgical ouvert (thoracotomie, mini-thoracotomie, sternotomie), avec artère autogène, autre artère
36.11.34↔	Pontage (aorto-)coronaire simple, mini-invasif, avec artère autogène, artère abdominale	36.13.26↔	Triple pontage (aorto-)coronaire, chirurgical ouvert (thoracotomie, mini-thoracotomie, sternotomie), avec veine autogène, sans treillis externe de stabilisation
36.11.35↔	Pontage (aorto-)coronaire simple, mini-invasif, avec artère autogène, autre artère	36.13.27↔	Triple pontage (aorto-)coronaire, chirurgical ouvert (thoracotomie, mini-thoracotomie, sternotomie), avec veine autogène, avec treillis externe de stabilisation
36.11.36↔	Pontage (aorto-)coronaire simple, mini-invasif, avec veine autogène, sans treillis externe de stabilisation	36.13.28↔	Triple pontage (aorto-)coronaire, chirurgical ouvert (thoracotomie, mini-thoracotomie, sternotomie), avec xéno greffe
36.11.37↔	Pontage (aorto-)coronaire simple, mini-invasif, avec veine autogène, avec treillis externe de stabilisation		
36.11.38↔	Pontage (aorto-)coronaire simple, mini-invasif, avec xéno greffe		
36.11.3a↔	Pontage (aorto-)coronaire simple, mini-invasif, avec prothèse vasculaire		
36.11.99↔	Pontage (aorto-)coronaire simple, par technique et par matériel, autre		
36.12.00↔	Double pontage (aorto-)coronaire, par technique et par matériel, SAP		



36.13.2a↔	Triple pontage (aorto-)coronaire, chirurgical ouvert (thoracotomie, mini-thoracotomie, sternotomie), avec prothèse vasculaire	36.19↔	Autre anastomose de pontage pour revascularisation du coeur
36.13.31↔	Triple pontage (aorto-)coronaire, mini-invasif, avec artère autogène, artère radiale	36.1a.00↔	Quintuple pontage (aorto-)coronaire, par technique et par matériel, SAP
36.13.32↔	Triple pontage (aorto-)coronaire, mini-invasif, avec artère autogène, artère mammaire interne (artère thoracique interne)	36.1a.11↔	Quintuple pontage (aorto-)coronaire, chirurgical ouvert (thoracotomie, mini-thoracotomie, sternotomie), avec artère autogène, artère radiale
36.13.33↔	Triple pontage (aorto-)coronaire, mini-invasif, avec artère autogène, greffon libre d'artère mammaire interne [IMA] (artère thoracique interne)	36.1a.12↔	Quintuple pontage (aorto-)coronaire, chirurgical ouvert (thoracotomie, mini-thoracotomie, sternotomie), avec artère autogène, artère mammaire interne (artère thoracique interne)
36.13.34↔	Triple pontage (aorto-)coronaire, mini-invasif, avec artère autogène, artère abdominale	36.1a.13↔	Quintuple pontage (aorto-)coronaire, chirurgical ouvert (thoracotomie, mini-thoracotomie, sternotomie), avec artère autogène, greffon libre d'artère mammaire interne [AMI] (artère thoracique interne)
36.13.35↔	Triple pontage (aorto-)coronaire, mini-invasif, avec artère autogène, autre artère	36.1a.14↔	Quintuple pontage (aorto-)coronaire, chirurgical ouvert (thoracotomie, mini-thoracotomie, sternotomie), avec artère autogène, artère abdominale
36.13.36↔	Triple pontage (aorto-)coronaire, mini-invasif, avec veine autogène, sans treillis externe de stabilisation	36.1a.15↔	Quintuple pontage (aorto-)coronaire, chirurgical ouvert (thoracotomie, mini-thoracotomie, sternotomie), avec artère autogène, autre artère
36.13.37↔	Triple pontage (aorto-)coronaire, mini-invasif, avec veine autogène, avec treillis externe de stabilisation	36.1a.16↔	Quintuple pontage (aorto-)coronaire, chirurgical ouvert (thoracotomie, mini-thoracotomie, sternotomie), avec veine autogène, sans treillis externe de stabilisation
36.13.38↔	Triple pontage (aorto-)coronaire, mini-invasif, avec xéno greffe	36.1a.17↔	Quintuple pontage (aorto-)coronaire, chirurgical ouvert (thoracotomie, mini-thoracotomie, sternotomie), avec veine autogène, avec treillis externe de stabilisation
36.13.3a↔	Triple pontage (aorto-)coronaire, mini-invasif, avec prothèse vasculaire	36.1a.18↔	Quintuple pontage (aorto-)coronaire, chirurgical ouvert (thoracotomie, mini-thoracotomie, sternotomie), avec xéno greffe
36.13.99↔	Triple pontage (aorto-)coronaire, par technique et par matériel, autre	36.1a.1a↔	Quintuple pontage (aorto-)coronaire, chirurgical ouvert (thoracotomie, mini-thoracotomie, sternotomie), avec prothèse vasculaire
36.18.00↔	Quadruple pontage (aorto-)coronaire, par technique et par matériel, SAP	36.1a.21↔	Quintuple pontage (aorto-)coronaire, mini-invasif, avec artère autogène, artère radiale
36.18.11↔	Quadruple pontage (aorto-)coronaire, chirurgical ouvert (thoracotomie, mini-thoracotomie, sternotomie), avec artère autogène, artère radiale	36.1a.22↔	Quintuple pontage (aorto-)coronaire, mini-invasif, avec artère autogène, artère mammaire interne (artère thoracique interne)
36.18.12↔	Quadruple pontage (aorto-)coronaire, chirurgical ouvert (thoracotomie, mini-thoracotomie, sternotomie), avec artère autogène, artère mammaire interne (artère thoracique interne)	36.1a.23↔	Quintuple pontage (aorto-)coronaire, mini-invasif, avec artère autogène, greffon libre d'artère mammaire interne [IMA] (artère thoracique interne)
36.18.13↔	Quadruple pontage (aorto-)coronaire, chirurgical ouvert (thoracotomie, mini-thoracotomie, sternotomie), avec artère autogène, greffon libre d'artère mammaire interne [AMI] (artère thoracique interne)	36.1a.24↔	Quintuple pontage (aorto-)coronaire, mini-invasif, avec artère autogène, artère abdominale
36.18.14↔	Quadruple pontage (aorto-)coronaire, chirurgical ouvert (thoracotomie, mini-thoracotomie, sternotomie), avec artère autogène, artère abdominale	36.1a.25↔	Quintuple pontage (aorto-)coronaire, mini-invasif, avec artère autogène, autre artère
36.18.15↔	Quadruple pontage (aorto-)coronaire, chirurgical ouvert (thoracotomie, mini-thoracotomie, sternotomie), avec artère autogène, autre artère	36.1a.26↔	Quintuple pontage (aorto-)coronaire, mini-invasif, avec veine autogène, sans treillis externe de stabilisation
36.18.16↔	Quadruple pontage (aorto-)coronaire, chirurgical ouvert (thoracotomie, mini-thoracotomie, sternotomie), avec veine autogène, sans treillis externe de stabilisation	36.1a.27↔	Quintuple pontage (aorto-)coronaire, mini-invasif, avec veine autogène, avec treillis externe de stabilisation
36.18.17↔	Quadruple pontage (aorto-)coronaire, chirurgical ouvert (thoracotomie, mini-thoracotomie, sternotomie), avec veine autogène, avec treillis externe de stabilisation	36.1a.28↔	Quintuple pontage (aorto-)coronaire, mini-invasif, avec xéno greffe
36.18.18↔	Quadruple pontage (aorto-)coronaire, chirurgical ouvert (thoracotomie, mini-thoracotomie, sternotomie), avec xéno greffe	36.1a.2a↔	Quintuple pontage (aorto-)coronaire, mini-invasif, avec prothèse vasculaire
36.18.1a↔	Quadruple pontage (aorto-)coronaire, chirurgical ouvert (thoracotomie, mini-thoracotomie, sternotomie), avec prothèse vasculaire	36.1a.99↔	Quintuple pontage (aorto-)coronaire, autre
36.18.21↔	Quadruple pontage (aorto-)coronaire, mini-invasif, avec artère autogène, artère radiale	36.1b.00↔	Pontage (aorto-)coronaire sextuple ou plus, par technique et par matériel, SAP
36.18.22↔	Quadruple pontage (aorto-)coronaire, mini-invasif, avec artère autogène, artère mammaire interne (artère thoracique interne)	36.1b.11↔	Pontage (aorto-)coronaire sextuple ou plus, chirurgical ouvert (thoracotomie, mini-thoracotomie, sternotomie), avec artère autogène, artère radiale
36.18.23↔	Quadruple pontage (aorto-)coronaire, mini-invasif, avec artère autogène, greffon libre d'artère mammaire interne [IMA] (artère thoracique interne)	36.1b.12↔	Pontage (aorto-)coronaire sextuple ou plus, chirurgical ouvert (thoracotomie, mini-thoracotomie, sternotomie), avec artère autogène, artère mammaire interne (artère thoracique interne)
36.18.24↔	Quadruple pontage (aorto-)coronaire, mini-invasif, avec artère autogène, artère abdominale	36.1b.13↔	Pontage (aorto-)coronaire sextuple ou plus, chirurgical ouvert (thoracotomie, mini-thoracotomie, sternotomie), avec artère autogène, greffon libre d'artère mammaire interne [AMI] (artère thoracique interne)
36.18.25↔	Quadruple pontage (aorto-)coronaire, mini-invasif, avec artère autogène, autre artère	36.1b.14↔	Pontage (aorto-)coronaire sextuple ou plus, chirurgical ouvert (thoracotomie, mini-thoracotomie, sternotomie), avec artère autogène, artère abdominale
36.18.26↔	Quadruple pontage (aorto-)coronaire, mini-invasif, avec veine autogène, sans treillis externe de stabilisation	36.1b.15↔	Pontage (aorto-)coronaire sextuple ou plus, chirurgical ouvert (thoracotomie, mini-thoracotomie, sternotomie), avec artère autogène, autre artère
36.18.27↔	Quadruple pontage (aorto-)coronaire, mini-invasif, avec veine autogène, avec treillis externe de stabilisation	36.1b.16↔	Pontage (aorto-)coronaire sextuple ou plus, chirurgical ouvert (thoracotomie, mini-thoracotomie, sternotomie), avec veine autogène, sans treillis externe de stabilisation
36.18.28↔	Quadruple pontage (aorto-)coronaire, mini-invasif, avec xéno greffe	36.1b.17↔	Pontage (aorto-)coronaire sextuple ou plus, chirurgical ouvert (thoracotomie, mini-thoracotomie, sternotomie), avec veine autogène, avec treillis externe de stabilisation
36.18.2a↔	Quadruple pontage (aorto-)coronaire, mini-invasif, avec prothèse vasculaire		
36.18.99↔	Quadruple pontage (aorto-)coronaire, par technique et par matériel, autre		

36.1b.18↔	Pontage (aorto-)coronaire sextuple ou plus, chirurgical ouvert (thoracotomie, mini-thoracotomie, sternotomie), avec xéno greffe	37.33.11↔	Excision ou destruction d'éléments du système de conduction des stimuli, par voie ouverte, techniques d'ablation pour le traitement de tachyarythmie
36.1b.1a↔	Pontage (aorto-)coronaire sextuple ou plus, chirurgical ouvert (thoracotomie, mini-thoracotomie, sternotomie), avec prothèse vasculaire	37.33.19↔	Excision ou destruction d'éléments du système de conduction des stimuli, par voie ouverte, autre
36.1b.21↔	Pontage (aorto-)coronaire sextuple ou plus, mini-invasif, avec artère autogène, artère radiale	37.33.20↔	Excision d'autre lésion ou tissu du coeur, par voie ouverte
36.1b.22↔	Pontage (aorto-)coronaire sextuple ou plus, mini-invasif, avec artère autogène, artère mammaire interne (artère thoracique interne)	37.33.30↔	Destruction d'autre lésion ou tissu du coeur, par voie ouverte
36.1b.23↔	Pontage (aorto-)coronaire sextuple ou plus, mini-invasif, avec artère autogène, greffon libre d'artère mammaire interne [IMA] (artère thoracique interne)	37.33.99↔	Excision ou destruction d'autre lésion ou tissu du coeur, par voie ouverte, autre
36.1b.24↔	Pontage (aorto-)coronaire sextuple ou plus, mini-invasif, avec artère autogène, artère abdominale	37.34.10↔	Autre ablation lors de tachyarythmie, SAP
36.1b.25↔	Pontage (aorto-)coronaire sextuple ou plus, mini-invasif, avec artère autogène, autre artère	37.34.11↔	Ablation lors de tachyarythmie, ablation par radiofréquence conventionnelle
36.1b.26↔	Pontage (aorto-)coronaire sextuple ou plus, mini-invasif, avec veine autogène, sans treillis externe de stabilisation	37.34.12↔	Ablation lors de tachyarythmie, ablation par radiofréquence refroidie
36.1b.27↔	Pontage (aorto-)coronaire sextuple ou plus, mini-invasif, avec veine autogène, avec treillis externe de stabilisation	37.34.13↔	Ablation lors de tachyarythmie, ablation par d'autres sources d'énergie
36.1b.28↔	Pontage (aorto-)coronaire sextuple ou plus, mini-invasif, avec xéno greffe	37.34.15↔	Ablation lors de tachyarythmie, cryoablation
36.1b.2a↔	Pontage (aorto-)coronaire sextuple ou plus, mini-invasif, avec prothèse vasculaire	37.34.16↔	Ablation lors de tachyarythmie, ablation par radiofréquence multipolaire en décalage de phase
36.1b.99↔	Pontage (aorto-)coronaire sextuple ou plus, par technique et par matériel, autre	37.34.19↔	Autre ablation dans les tachyarythmies
36.2↔	Revascularisation cardiaque par implant artériel	37.34.1a↔	Ablation lors de tachyarythmie, à l'aide de méthodes de cartographie tridimensionnelle sans mesure de la pression d'appui
36.31↔	Revascularisation transmyocardique à thorax ouvert	37.34.1b↔	Ablation lors de tachyarythmie, à l'aide de méthodes de cartographie tridimensionnelle avec mesure de la pression d'appui
36.32↔	Autre revascularisation transmyocardique	37.35↔	Ventriculectomie partielle
36.33↔	Revascularisation transmyocardique endoscopique	37.41↔	Implantation de système d'assistance cardiaque prothétique autour du coeur
36.39.10↔	Revascularisation cardiaque par patchs d'élargissement des artères coronaires	37.49↔	Autre réparation du coeur et du péricarde
36.39.11↔	Révision de pontage coronaire	37.4x.00↔	Réparation du coeur et du péricarde, SAP
36.39.12↔	Nouveau pontage coronaire	37.4x.10↔	Suture du péricarde (après lésion traumatique)
36.39.13↔	Transposition d'artère coronaire	37.4x.11↔	Réparation du péricarde, autre
36.91↔	Réparation (cure) d'anévrisme de vaisseau coronaire	37.4x.20↔	Suture du myocarde (après lésion traumatique)
36.99.10↔	Traitement par injection intrac coronaire de cellules souches, SAP	37.4x.21↔	Réparation du myocarde, autre
36.99.11↔	Traitement par injection intrac coronaire de cellules souches, sans enrichissement de fractions ni culture	37.4x.99↔	Réparation du coeur et du péricarde, autre
36.99.12↔	Traitement par injection intrac coronaire de cellules souches obtenues par enrichissement de fractions ou multipliées en culture	37.51.00↔	Transplantation cardiaque, SAP
36.99.19↔	Traitement par injection intrac coronaire de cellules souches, autre	37.51.10↔	Transplantation cardiaque
36.99.20↔	Autres opérations lors d'anomalie congénitale de vaisseaux du coeur	37.51.20↔	Retransplantation cardiaque durant la même hospitalisation
36.99.30↔	Reconstruction de l'ostium coronaire	37.51.99↔	Transplantation cardiaque, autre
36.99.40↔	Sympathectomie des artères coronaires	37.52↔	Implantation de système intégral de remplacement du coeur
37.11.00↔	Cardiotomie, SAP	37.53↔	Remplacement ou réparation de l'unité thoracique du système de remplacement du coeur
37.11.10↔	Incision épicaudique, endocardique et épimyocardique	37.54↔	Remplacement ou réparation d'autres composantes implantables de système intégral de remplacement du coeur
37.11.99↔	Cardiotomie, autre	37.6a.11↔	Implantation d'un système d'assistance cardio-vasculaire, avec pompe, sans fonction d'échange gazeux, extracorporel, ventriculaire gauche, par chirurgie thoracique ouverte (thoracotomie, mini-thoracotomie, sternotomie)
37.12↔	Péricardiotomie	37.6a.12↔	Implantation d'un système d'assistance cardio-vasculaire, avec pompe, sans fonction d'échange gazeux, extracorporel, ventriculaire droit, par chirurgie thoracique ouverte (thoracotomie, mini-thoracotomie, sternotomie)
37.24.00↔	Biopsie du péricarde, SAP	37.6a.21↔	Implantation d'un système d'assistance cardio-vasculaire, avec pompe, sans fonction d'échange gazeux, extracorporel, biventriculaire, par chirurgie thoracique ouverte (thoracotomie, mini-thoracotomie, sternotomie)
37.24.20↔	Biopsie ouverte du péricarde	37.6a.31↔	Implantation d'un système d'assistance cardio-vasculaire, avec pompe, sans fonction d'échange gazeux, intracorporel, ventriculaire gauche, par chirurgie thoracique ouverte (thoracotomie, mini-thoracotomie, sternotomie)
37.24.99↔	Biopsie du péricarde, autre	37.6a.32↔	Implantation d'un système d'assistance cardio-vasculaire, avec pompe, sans fonction d'échange gazeux, intracorporel, ventriculaire droit, par chirurgie thoracique ouverte (thoracotomie, mini-thoracotomie, sternotomie)
37.25.00↔	Biopsie du coeur, SAP	37.6a.33↔	Implantation d'un système d'assistance cardio-vasculaire, avec pompe, sans fonction d'échange gazeux, intracorporel, biventriculaire, par chirurgie thoracique ouverte (thoracotomie, mini-thoracotomie, sternotomie)
37.25.20↔	Biopsie transvasculaire de l'endocarde, du myocarde et de l'endomyocarde	37.6a.51↔	Implantation d'un système d'assistance cardio-vasculaire et pulmonaire, avec pompe, avec élimination de CO ₂ , extracorporel, veino-veineux, par voie percutanée
37.25.30↔	Biopsie ouverte du coeur		
37.25.99↔	Biopsie du coeur, autre		
37.31.00↔	Péricardectomie, SAP		
37.31.10↔	Péricardectomie partielle		
37.31.20↔	Péricardectomie totale		
37.31.30↔	Excision d'adhérences du péricarde		
37.31.99↔	Péricardectomie, autre		
37.32↔	Excision d'anévrisme du coeur		
37.33.00↔	Excision ou destruction d'autre lésion ou tissu du coeur, par voie ouverte, SAP		
37.33.10↔	Excision ou destruction d'éléments du système de conduction des stimuli, par voie ouverte, SAP		

37.6a.61↔	Implantation d'un système d'assistance cardio-vasculaire et pulmonaire, avec pompe, avec oxygénateur (y compris élimination de CO2), extracorporel, veino-veineux, par chirurgie extra-thoracique ouverte (p.ex. exposition de vaisseau sanguin)	37.75.41↔	Révision sans remplacement d'électrode épicaudique
37.6a.62↔	Implantation d'un système d'assistance cardio-vasculaire et pulmonaire, avec pompe, avec oxygénateur (y compris élimination de CO2), extracorporel, veino-veineux, par voie percutanée	37.75.99↔	Révision sans remplacement d'électrode cardiaque, autre
37.6a.71↔	Implantation d'un système d'assistance cardio-vasculaire et pulmonaire, avec pompe, avec oxygénateur (y compris élimination de CO2), extracorporel, veino-artériel ou veino/veino-artériel, par chirurgie thoracique ouverte (thoracotomie, mini-thoracotomie, sternotomie)	37.7a.00↔	Implantation d'électrode dans le cœur, SAP
37.6a.72↔	Implantation d'un système d'assistance cardio-vasculaire et pulmonaire, avec pompe, avec oxygénateur (y compris élimination de CO2), extracorporel, veino-artériel ou veino-veino-artériel, par chirurgie extra-thoracique ouverte (p.ex. exposition du vaisseau sanguin)	37.7a.11↔	Implantation d'électrode transveineuse ventriculaire
37.6a.73↔	Implantation d'un système d'assistance cardio-vasculaire et pulmonaire, avec pompe, avec oxygénateur (y compris élimination de CO2), extracorporel, veino-artériel ou veino-veino-artériel, par voie percutanée	37.7a.12↔	Implantation d'électrode transveineuse ventriculaire avec capteur auriculaire
37.6a.81↔	Implantation de ballonnet de contre-pulsation intra-aortique (IABP), chirurgicale ouverte	37.7a.13↔	Implantation d'électrode transveineuse auriculaire
37.6c.11↔	Révision sans remplacement d'un système d'assistance cardio-vasculaire, avec pompe, sans fonction d'échange gazeux, extracorporel, ventriculaire gauche, par chirurgie thoracique ouverte (thoracotomie, mini-thoracotomie, sternotomie)	37.7a.14↔	Implantation d'électrode transveineuse dans le ventricule gauche par le sinus coronaire
37.6c.12↔	Révision sans remplacement d'un système d'assistance cardio-vasculaire, avec pompe, sans fonction d'échange gazeux, extracorporel, ventriculaire droit, par chirurgie thoracique ouverte (thoracotomie, mini-thoracotomie, sternotomie)	37.7a.21↔	Implantation d'électrode dans l'épicarde, par thoracotomie et sternotomie, chirurgicale ouverte
37.6c.21↔	Révision sans remplacement d'un système d'assistance cardio-vasculaire, avec pompe, sans fonction d'échange gazeux, extracorporel, biventriculaire, par chirurgie thoracique ouverte (thoracotomie, mini-thoracotomie, sternotomie)	37.7a.22↔	Implantation d'électrode dans l'épicarde, par voie sous-xyphoïdienne, chirurgicale ouverte
37.6c.31↔	Révision sans remplacement d'un système d'assistance cardio-vasculaire, avec pompe, sans fonction d'échange gazeux, intracorporel, ventriculaire gauche, par chirurgie thoracique ouverte (thoracotomie, mini-thoracotomie, sternotomie)	37.7a.23↔	Implantation d'électrode dans l'épicarde, thoroscopique
37.6c.32↔	Révision sans remplacement d'un système d'assistance cardio-vasculaire, avec pompe, sans fonction d'échange gazeux, intracorporel, ventriculaire droit, par chirurgie thoracique ouverte (thoracotomie, mini-thoracotomie, sternotomie)	37.7a.31↔	Implantation d'électrode transveineuse de choc
37.6c.33↔	Révision sans remplacement d'un système d'assistance cardio-vasculaire, avec pompe, sans fonction d'échange gazeux, intracorporel, biventriculaire, par chirurgie thoracique ouverte (thoracotomie, mini-thoracotomie, sternotomie)	37.7a.32↔	Implantation d'électrode sous-cutanée de choc
37.6c.61↔	Révision sans remplacement d'un système d'assistance cardio-vasculaire et pulmonaire, avec pompe, avec oxygénateur (y compris élimination de CO2), extracorporel, veino-veineux, par chirurgie extra-thoracique ouverte (p.ex. exposition du vaisseau sanguin)	37.7a.33↔	Implantation d'électrode sous-cutanée de choc pour utilisation avec un système de défibrillation sous-cutané
37.6c.71↔	Révision sans remplacement d'un système d'assistance cardio-vasculaire et pulmonaire, avec pompe, avec oxygénateur (y compris élimination de CO2), extracorporel, veino-artériel ou veino-veino-artériel, par chirurgie thoracique ouverte (thoracotomie, mini-thoracotomie, sternotomie)	37.7a.51↔	Implantation d'un capteur de pression
37.6c.72↔	Révision sans remplacement d'un système d'assistance cardio-vasculaire et pulmonaire, avec pompe, avec générateur d'oxygène (y compris élimination de CO2), extracorporel, veino-artériel ou veino-veino-artériel, par chirurgie extra-thoracique ouverte (p.ex. exposition du vaisseau sanguin)	37.7a.99↔	Implantation d'électrode dans le cœur, autre
37.6c.a1↔	Révision sans remplacement d'un système d'assistance cardio-vasculaire et pulmonaire, sans pompe, avec élimination de CO2, extracorporel, artério-veineux, par chirurgie extra-thoracique ouverte (p.ex. exposition de vaisseau sanguin)	37.8a.00↔	Implantation de pace-maker permanent, SAP
37.75.31↔	Révision sans remplacement d'électrode transveineuse ventriculaire	37.8a.11↔	Implantation de pace-maker à chambre unique
37.75.32↔	Révision sans remplacement d'électrode transveineuse auriculaire et ventriculaire	37.8a.21↔	Implantation de pace-maker à double chambre, sans stimulation antitachycardique
37.75.33↔	Révision sans remplacement d'électrode transveineuse auriculaire	37.8a.22↔	Implantation de pace-maker à double chambre, avec stimulation antitachycardique
37.75.34↔	Révision sans remplacement d'électrode transveineuse dans le ventricule gauche par le sinus coronaire	37.8a.31↔	Implantation de pace-maker à resynchronisation (CRT-P)
		37.8a.41↔	Implantation de pace-maker transveineux sans sonde
		37.8a.99↔	Implantation de pace-maker permanent, autre
		37.8b.00↔	Enlèvement de pace-maker permanent, SAP
		37.8b.11↔	Enlèvement de pace-maker à chambre unique
		37.8b.21↔	Enlèvement de pace-maker à double chambre sans stimulation antitachycardique
		37.8b.22↔	Enlèvement de pace-maker à double chambre avec stimulation antitachycardique
		37.8b.31↔	Enlèvement de pace-maker à resynchronisation (CRT-P)
		37.8b.41↔	Enlèvement de pace-maker transveineux sans sonde
		37.8b.99↔	Enlèvement de pace-maker permanent, autre
		37.8c↔	Implantation d'enregistreur d'événements
		37.8d↔	Enlèvement d'enregistreur d'événements
		37.8e.00↔	Implantation de cardiovertteur ou défibrillateur, SAP
		37.8e.11↔	Implantation d'un défibrillateur à chambre unique
		37.8e.12↔	Implantation d'un défibrillateur à double chambre
		37.8e.21↔	Implantation de défibrillateur à resynchronisation (CRT-D)
		37.8e.22↔	Implantation de défibrillateur à chambre unique avec capteur auriculaire
		37.8e.31↔	Implantation d'un système sous-cutané de défibrillation
		37.8e.99↔	Implantation de cardiovertteur ou défibrillateur, autre
		37.8f.00↔	Enlèvement de cardiovertteur ou défibrillateur, SAP
		37.8f.11↔	Enlèvement de défibrillateur à chambre unique
		37.8f.12↔	Enlèvement de défibrillateur à double chambre
		37.8f.21↔	Enlèvement de défibrillateur à resynchronisation (CRT-D)
		37.8f.22↔	Enlèvement de défibrillateur à chambre unique avec capteur auriculaire
		37.8f.31↔	Enlèvement d'un système sous-cutané de défibrillation
		37.8f.99↔	Enlèvement de cardiovertteur ou défibrillateur, autre
		37.91↔	Massage cardiaque à thorax ouvert
		37.99.00↔	Autres opérations du cœur et du péricarde, SAP
		37.99.10↔	Traitement par injection intramyocardique de cellules souches, SAP
		37.99.11↔	Traitement par injection intramyocardique de cellules souches, sans enrichissement de fractions ni culture
		37.99.12↔	Traitement par injection intramyocardique de cellules souches obtenues par enrichissement de fractions ou multipliées en culture
		37.99.19↔	Traitement par injection intramyocardique de cellules souches, autre
		37.99.20↔	Opérations d'anomalies congénitales du cœur, SAP
		37.99.21↔	Réparation d'un ventricule droit à double issue de type Fallot
		37.99.22↔	Réparation d'autre ventricule droit à double issue

37.99.23↔	Opération d'un coeur fonctionnellement/morphologiquement univentriculaire	38.33.10↔	Résection d'artères de membre supérieur avec anastomose, SAP
37.99.24↔	Réparation d'un coeur triatrial	38.33.11↔	Résection d'artères de membre supérieur avec anastomose
37.99.25↔	Réparation d'absence de valve pulmonaire	38.33.12↔	Résection de l'artère cubitale, avec anastomose
37.99.29↔	Opérations d'anomalies congénitales du coeur, autre	38.33.13↔	Résection d'autres artères de l'avant-bras, avec anastomose
37.99.30↔	Ligature d'oreillette	38.33.14↔	Résection d'artères de la main, avec anastomose
37.99.80↔	Réopération du coeur et du péricarde	38.33.20↔	Résection de veines de membre supérieur, avec anastomose, SAP
37.9a.00↔	Implantation d'un système de stimulation du myocarde, SAP	38.33.21↔	Résection de la veine axillaire, avec anastomose
37.9a.11↔	Implantation ou remplacement d'un système de modulation du myocarde (CCM)	38.33.22↔	Résection d'autres veines profondes de membre supérieur, avec anastomose
37.9a.12↔	Enlèvement ou révision d'un système de modulation du myocarde (CCM)	38.33.23↔	Résection de veines superficielles de membre supérieur, avec anastomose
37.9a.99↔	Implantation d'un système de stimulation du myocarde, autre	38.33.99↔	Résection de vaisseaux de membre supérieur avec anastomose, autre
38.01↔	Incision de vaisseaux intracrâniens	38.34.00↔	Résection de l'aorte, avec anastomose, SAP
38.04.10↔	Incision de l'aorte ascendante et de la crosse aortique	38.34.10↔	Résection de l'aorte ascendante et de la crosse aortique, avec anastomose
38.04.20↔	Incision de l'aorte descendante	38.34.20↔	Résection de l'aorte descendante, avec anastomose
38.04.30↔	Incision de l'aorte abdominale	38.34.30↔	Résection de l'aorte abdominale, avec anastomose
38.05.00↔	Incision d'autres vaisseaux thoraciques, SAP	38.34.99↔	Résection de l'aorte, avec anastomose, autre
38.05.10↔	Incision d'autres artères thoraciques	38.35.00↔	Résection de vaisseaux thoraciques, avec anastomose, SAP
38.05.20↔	Incision de veines thoraciques, SAP	38.35.10↔	Résection d'artères thoraciques, avec anastomose, SAP
38.05.21↔	Incision de veines thoraciques profondes	38.35.11↔	Résection de l'artère sous-clavière, avec anastomose
38.05.29↔	Incision de veines thoraciques, autre	38.35.12↔	Résection du tronc brachio-céphalique, avec anastomose
38.06.11↔	Incision du tronc coeliaque	38.35.13↔	Résection de l'artère pulmonaire, avec anastomose
38.07.11↔	Incision de la veine cave inférieure	38.35.19↔	Résection d'artères thoraciques, avec anastomose, autre
38.11↔	Endartériectomie de vaisseaux intracrâniens	38.35.20↔	Résection de veines thoraciques, avec anastomose, SAP
38.12↔	Endartériectomie d'autres vaisseaux de la tête et du cou	38.35.21↔	Résection de la veine pulmonaire, avec anastomose
38.13↔	Endartériectomie de vaisseaux de membre supérieur	38.35.22↔	Résection de la veine sous-clavière, avec anastomose
38.14.00↔	Endartériectomie de l'aorte, SAP	38.35.23↔	Résection de la veine cave supérieure, avec anastomose
38.14.10↔	Endartériectomie de l'aorte ascendante et de la crosse aortique	38.35.28↔	Résection de veines thoraciques et d'autres veines profondes, avec anastomose
38.14.20↔	Endartériectomie de l'aorte descendante	38.35.29↔	Résection de veines thoraciques, avec anastomose, autre
38.14.30↔	Endartériectomie de l'aorte abdominale	38.35.99↔	Résection de vaisseaux thoraciques, avec anastomose, autre
38.14.99↔	Endartériectomie de l'aorte, autre	38.36.00↔	Résection d'artères abdominales, avec anastomose, SAP
38.15.00↔	Endartériectomie d'autres vaisseaux thoraciques, SAP	38.36.10↔	Résection d'artères viscérales, avec anastomose, SAP
38.15.10↔	Endartériectomie de l'artère sous-clavière	38.36.11↔	Résection du tronc coeliaque, avec anastomose
38.15.20↔	Endartériectomie du tronc brachio-céphalique	38.36.12↔	Résection de l'artère gastrique, avec anastomose
38.15.30↔	Endartériectomie de l'artère pulmonaire	38.36.13↔	Résection de l'artère hépatique, avec anastomose
38.15.40↔	Endartériectomie de la veine pulmonaire	38.36.14↔	Résection de l'artère splénique, avec anastomose
38.15.99↔	Endartériectomie d'autres vaisseaux thoraciques, autre	38.36.15↔	Résection de l'artère rénale, avec anastomose
38.16.00↔	Endartériectomie d'artères abdominales, SAP	38.36.16↔	Résection de l'artère mésentérique, avec anastomose
38.16.10↔	Endartériectomie d'artères viscérales, SAP	38.36.17↔	Résection de l'artère iliaque, avec anastomose
38.16.11↔	Endartériectomie du tronc coeliaque	38.36.19↔	Résection d'artères viscérales, avec anastomose, autre
38.16.12↔	Endartériectomie de l'artère gastrique	38.36.99↔	Résection d'artères abdominales, avec anastomose, autre
38.16.13↔	Endartériectomie de l'artère hépatique	38.37.00↔	Résection de veines abdominales, avec anastomose, SAP
38.16.14↔	Endartériectomie de l'artère splénique	38.37.10↔	Résection de veines abdominales profondes, avec anastomose, SAP
38.16.15↔	Endartériectomie de l'artère rénale	38.37.11↔	Résection de la veine cave inférieure, avec anastomose
38.16.16↔	Endartériectomie de l'artère mésentérique	38.37.12↔	Résection de la veine iliaque, avec anastomose
38.16.17↔	Endartériectomie de l'artère lombaire	38.37.19↔	Résection de veines abdominales profondes, avec anastomose, autre
38.16.18↔	Endartériectomie de l'artère iliaque	38.37.99↔	Résection de veines abdominales, avec anastomose, autre
38.16.19↔	Endartériectomie d'artères viscérales, autre	38.38.00↔	Résection d'artères de membre inférieur, avec anastomose, SAP
38.16.99↔	Endartériectomie d'artères abdominales, autre	38.38.10↔	Résection de l'artère fémorale (commune) (superficielle), avec anastomose
38.18.00↔	Endartériectomie de vaisseaux de membre inférieur, SAP	38.38.11↔	Résection de l'artère fémorale profonde, avec anastomose
38.18.10↔	Endartériectomie de l'artère fémorale (commune) (superficielle)	38.38.12↔	Résection de l'artère poplitée, avec anastomose
38.18.11↔	Endartériectomie de l'artère fémorale profonde	38.38.99↔	Résection d'artères de membre inférieur, avec anastomose, SAP
38.18.12↔	Endartériectomie de l'artère poplitée	38.39.00↔	Résection de veines de membre inférieur, avec anastomose, SAP
38.18.99↔	Endartériectomie de vaisseaux de membre inférieur, autre	38.39.10↔	Résection de veines de membre inférieur avec anastomose, veines profondes
38.30↔	Résection de vaisseau avec anastomose, site non précisé	38.39.99↔	Résection de veines de membre inférieur, avec anastomose, autre
38.31↔	Résection de vaisseaux intracrâniens, avec anastomose	38.40↔	Résection de vaisseau avec remplacement, site non précisé
38.32.00↔	Résection d'autres vaisseaux de la tête et du cou, avec anastomose, SAP	38.41↔	Résection de vaisseaux intracrâniens, avec remplacement
38.32.10↔	Résection d'artères extracrâniennes de la tête et du cou, avec anastomose		
38.32.20↔	Résection de veines extracrâniennes de la tête et du cou, avec anastomose, SAP		
38.32.21↔	Résection de la veine jugulaire, avec anastomose		
38.32.22↔	Résection de veines extracrâniennes superficielles de la tête et du cou, avec anastomose		
38.32.99↔	Résection d'autres vaisseaux de la tête et du cou, avec anastomose, autre		
38.33.00↔	Résection de vaisseaux de membre supérieur avec anastomose, SAP		

38.42↔	Résection d'autres vaisseaux de la tête et du cou, avec remplacement	38.66.14↔	Autre excision de l'artère splénique
38.43.00↔	Résection de vaisseaux de membre supérieur, avec remplacement, SAP	38.66.15↔	Autre excision de l'artère rénale
38.43.10↔	Résection d'artères de membre supérieur, avec remplacement	38.66.16↔	Autre excision de l'artère mésentérique
38.43.11↔	Résection de l'artère axillaire, avec remplacement	38.66.17↔	Autre excision de l'artère lombaire
38.43.20↔	Résection de veines de membre supérieur, avec remplacement, SAP	38.66.18↔	Autre excision de l'artère iliaque
38.43.21↔	Résection de la veine axillaire, avec remplacement	38.66.19↔	Autre excision d'artères viscérales, autre
38.43.28↔	Résection d'autres veines profondes de membre supérieur, avec remplacement	38.66.99↔	Autre excision d'artères abdominales, autre
38.43.29↔	Résection de veines de membre supérieur, avec remplacement, autre	38.68.00↔	Autre excision d'artères de membre inférieur, SAP
38.43.99↔	Résection de vaisseaux de membre supérieur, avec remplacement, autre	38.68.10↔	Autre excision d'artères de la cuisse
38.44.00↔	Résection de l'aorte abdominale, avec remplacement, SAP	38.68.20↔	Autre excision d'artères de la jambe et du pied
38.44.10↔	Résection de l'aorte abdominale, par voie suprarénale, avec remplacement	38.68.99↔	Autre excision d'artères de membre inférieur, autre
38.44.11↔	Résection de l'aorte abdominale, par voie infrarénale, avec remplacement	38.7x.10↔	Interruption de la veine cave, par chirurgie ouverte, SAP
38.44.12↔	Résection de l'aorte abdominale, par voie juxtarrénale, avec remplacement	38.7x.11↔	Insertion d'un filtre antiembolique dans la veine cave, par chirurgie ouverte
38.44.99↔	Résection de l'aorte abdominale, avec remplacement, autre	38.7x.12↔	Ablation d'un filtre antiembolique dans la veine cave, par chirurgie ouverte
38.45.00↔	Résection de vaisseau thoracique, avec remplacement, SAP	38.7x.13↔	Ligature ou plicature de la veine cave, par chirurgie ouverte
38.45.10↔	Résection de l'aorte thoracique avec remplacement, SAP	38.7x.19↔	Interruption de la veine cave, par chirurgie ouverte, autre
38.45.11↔	Résection de l'aorte ascendante ou de la crosse aortique, avec remplacement	38.84.00↔	Autre occlusion chirurgicale de l'aorte, SAP
38.45.12↔	Résection de l'aorte thoracique, avec remplacement	38.84.10↔	Autre occlusion chirurgicale de l'aorte thoracique
38.45.13↔	Résection de l'aorte thoraco-abdominale, avec remplacement	38.84.20↔	Autre occlusion chirurgicale de l'aorte abdominale
38.45.14↔	Résection de l'aorte thoracique avec remplacement par prothèse hybride	38.84.31↔	Ligature du canal artériel persistant
38.45.19↔	Résection de l'aorte thoracique avec remplacement, autre	38.84.99↔	Autre occlusion chirurgicale de l'aorte, autre
38.45.20↔	Résection d'autres vaisseaux thoraciques, avec remplacement, SAP	38.85.11↔	Autre occlusion chirurgicale de l'artère sous-clavière
38.45.21↔	Résection de l'artère pulmonaire, avec remplacement	38.85.12↔	Autre occlusion chirurgicale de l'artère pulmonaire
38.45.22↔	Résection du tronc brachio-céphalique, avec remplacement	38.85.13↔	Autre occlusion chirurgicale du tronc brachio-céphalique
38.45.29↔	Résection d'autres artères thoraciques, avec remplacement	38.85.21↔	Autre occlusion chirurgicale de la veine cave supérieure
38.45.30↔	Résection de veine thoracique, avec remplacement, SAP	38.85.22↔	Autre occlusion chirurgicale de la veine pulmonaire
38.45.31↔	Résection de la veine cave supérieure, avec remplacement	38.85.23↔	Autre occlusion chirurgicale de la veine sous-clavière
38.45.38↔	Résection d'autres veines thoraciques profondes, avec remplacement	38.86.00↔	Autre occlusion chirurgicale d'artères abdominales, SAP
38.45.39↔	Résection de veines thoraciques, avec remplacement, autre	38.86.10↔	Autre occlusion chirurgicale d'artères viscérales, SAP
38.45.99↔	Résection de vaisseaux thoraciques, avec remplacement, autre	38.86.11↔	Autre occlusion chirurgicale du tronc coeliaque
38.46↔	Résection d'artères abdominales, avec remplacement	38.86.12↔	Autre occlusion chirurgicale de l'artère gastrique
38.47.00↔	Résection de veines abdominales, avec remplacement, SAP	38.86.13↔	Autre occlusion chirurgicale de l'artère hépatique
38.47.10↔	Résection de veines abdominales profondes, avec remplacement, SAP	38.86.14↔	Autre occlusion chirurgicale de l'artère splénique
38.47.11↔	Résection de la veine cave inférieure, avec remplacement	38.86.15↔	Autre occlusion chirurgicale de l'artère rénale
38.47.12↔	Résection de la veine iliaque, avec remplacement	38.86.16↔	Autre occlusion chirurgicale de l'artère mésentérique
38.47.19↔	Résection de veines abdominales profondes, avec remplacement, autre	38.86.17↔	Autre occlusion chirurgicale de l'artère iliaque
38.47.99↔	Résection de veines abdominales, avec remplacement, autre	38.86.19↔	Autre occlusion chirurgicale d'artères viscérales, autre
38.48.00↔	Résection d'artères de membre inférieur, avec remplacement, SAP	38.86.99↔	Autre occlusion chirurgicale d'artères abdominales, autre
38.48.10↔	Résection de l'artère fémorale (commune) (superficielle), avec remplacement	38.87.00↔	Autre occlusion chirurgicale de veines abdominales, SAP
38.48.11↔	Résection de l'artère fémorale profonde, avec remplacement	38.87.10↔	Autre occlusion chirurgicale de veines abdominales profondes, SAP
38.48.12↔	Résection de l'artère poplitée, avec remplacement	38.87.11↔	Autre occlusion chirurgicale de la veine cave inférieure
38.48.13↔	Résection d'artères de la jambe, avec remplacement	38.87.12↔	Autre occlusion chirurgicale des veines iliaques commune et interne
38.48.99↔	Résection d'artères de membre inférieur, avec remplacement, autre	38.87.19↔	Autre occlusion chirurgicale de veines abdominales profondes, autre
38.49.00↔	Résection de veines de membre inférieur, avec remplacement, SAP	38.87.99↔	Autre occlusion chirurgicale de veines abdominales, autre
38.49.10↔	Résection de veines profondes des membre inférieur, avec remplacement	39.0x.00↔	Shunt d'artère systémique à pulmonaire, SAP
38.49.99↔	Résection de veines de membre inférieur, avec remplacement, autre	39.0x.10↔	Anastomose entre artère sous-clavière et artère pulmonaire (Blalock-Taussig)
38.66.00↔	Autre excision d'artères abdominales, SAP	39.0x.11↔	Anastomose entre aorte et artère pulmonaire droite (Waterston-Cooley)
38.66.10↔	Autre excision d'artères viscérales, SAP	39.0x.12↔	Anastomose entre aorte descendante et artère pulmonaire gauche (Potts-Smith)
38.66.11↔	Autre excision du tronc coeliaque	39.0x.13↔	Anastomose entre artère pulmonaire gauche et droite
38.66.12↔	Autre excision de l'artère gastrique	39.0x.20↔	Shunt prothétique d'artère pulmonaire à aorte, central
38.66.13↔	Autre excision de l'artère hépatique	39.0x.21↔	Shunt prothétique d'artère pulmonaire à aorte, périphérique
		39.0x.23↔	Cerclage (banding) de l'artère pulmonaire
		39.0x.24↔	Shunt d'artère systémique à pulmonaire, opération de Damus-Kay-Stansel
		39.0x.99↔	Shunt d'artère systémique à pulmonaire, autre
		39.10↔	Shunt veineux intra-abdominal, SAP
		39.11.00↔	Création et révision de shunt portosystémique, TIPSS, SAP
		39.11.11↔	Création de shunt portosystémique, recours à l'angioplastie percutanée (à ballonnet)
		39.11.12↔	Création de shunt portosystémique, thrombolyse et thrombectomie percutanées
		39.11.13↔	Création de shunt portosystémique, utilisation d'un stent
		39.11.21↔	Révision de shunt portosystémique, fermeture percutanée

39.11.22↔	Révision de shunt portosystémique, recours à l'insertion d'un stent	39.29.82↔	Shunt peropératoire temporaire, artério-veineux
39.11.23↔	Révision de shunt portosystémique avec thrombectomie et thrombolysse percutanées	39.29.89↔	Shunt peropératoire temporaire, autre
39.11.24↔	Révision de shunt portosystémique avec réduction percutanée du diamètre d'un shunt portosystémique existant	39.29.99↔	Autre pontage ou shunt vasculaire (périphérique), autre
39.11.99↔	Création et révision de shunt portosystémique, TIPSS, autre	39.2a↔	Pontage ou shunt vasculaire intra-intracrânien
39.19↔	Shunt veineux intra-abdominal, autre	39.31.00↔	Suture d'artère, SAP
39.21.00↔	Anastomose de veine cave à artère pulmonaire, SAP	39.31.10↔	Suture d'artère de la tête et du cou, SAP
39.21.10↔	Opération de Glenn sur un coeur fonctionnellement/morphologiquement univentriculaire	39.31.11↔	Suture d'artère intracrânienne
39.21.99↔	Anastomose de veine cave à artère pulmonaire, autre	39.31.19↔	Suture d'artère de la tête et du cou, autre
39.22.00↔	Pontage entre aorte, artère sous-clavière et carotide, SAP	39.31.20↔	Suture d'artère du bras, SAP
39.22.10↔	Pontage de l'artère carotide, SAP	39.31.21↔	Suture de l'artère axillaire
39.22.11↔	Pontage carotido-carotidien	39.31.22↔	Suture de l'artère brachiale
39.22.12↔	Pontage entre artère carotide et artère vertébrale	39.31.29↔	Suture d'artère du bras, autre
39.22.13↔	Pontage entre artère carotide et artère sous-clavière [pontage carotido-sous-clavier]	39.31.30↔	Suture d'artère de l'avant-bras
39.22.14↔	Pontage entre artère carotide et aorte	39.31.40↔	Suture d'artère de la main
39.22.19↔	Pontage de l'artère carotide, autre	39.31.50↔	Suture d'artère du membre inférieur
39.22.20↔	Pontage de l'artère sous-clavière, SAP	39.31.60↔	Suture de l'aorte, SAP
39.22.21↔	Pontage entre artère sous-clavière et aorte	39.31.61↔	Suture de l'aorte thoracique
39.22.29↔	Pontage de l'artère sous-clavière, autre	39.31.62↔	Suture de l'aorte abdominale
39.22.99↔	Pontage entre aorte, artère sous-clavière et carotide, autre	39.31.69↔	Suture de l'aorte, autre
39.23↔	Autre pontage ou shunt vasculaire intrathoracique	39.31.70↔	Suture d'autres artères thoraciques, SAP
39.24↔	Bypass aorto-rénal	39.31.71↔	Suture de l'artère pulmonaire
39.25.00↔	Pontage entre aorte, artère iliaque et artère fémorale, SAP	39.31.72↔	Suture du tronc brachio-céphalique
39.25.10↔	Pontage aorto-iliaco-fémoral, aortique, SAP	39.31.73↔	Suture de l'artère sous-clavière
39.25.11↔	Pontage aorto-iliaque	39.31.79↔	Suture d'artères thoraciques, autre
39.25.12↔	Pontage aorto-fémoral	39.31.80↔	Suture d'artères abdominales, SAP
39.25.13↔	Pontage aorto-poplité	39.31.81↔	Suture du tronc coeliaque
39.25.14↔	Pontage aorto-crural	39.31.82↔	Suture de l'artère gastrique
39.25.19↔	Pontage aorto-iliaco-fémoral, aortique, autre	39.31.83↔	Suture de l'artère hépatique
39.25.20↔	Pontage iliaco-fémoral, SAP	39.31.84↔	Suture de l'artère splénique
39.25.21↔	Pontage ilio-iliaque	39.31.85↔	Suture de l'artère rénale
39.25.22↔	Pontage ilio-fémoral	39.31.86↔	Suture de l'artère mésentérique
39.25.23↔	Pontage ilio-poplité	39.31.87↔	Suture de l'artère lombaire
39.25.24↔	Pontage ilio-crural	39.31.88↔	Suture de l'artère iliaque
39.25.29↔	Pontage iliaco-fémoral, autre	39.31.89↔	Suture d'artères abdominales, autre
39.25.30↔	Pontage par le trou obturateur (extra-anatomique)	39.31.99↔	Suture d'artère, autre
39.25.99↔	Pontage entre aorte, artère iliaque et artère fémorale, autre	39.32.00↔	Suture de veine, SAP
39.26.00↔	Autre pontage ou shunt vasculaire intra-abdominal, SAP	39.32.10↔	Suture de veine de la tête et du cou, SAP
39.26.10↔	Autre pontage ou shunt vasculaire intra-abdominal, artères viscérales	39.32.11↔	Suture de veine intracrânienne
39.26.11↔	Autre pontage ou shunt vasculaire intra-abdominal, aorte	39.32.19↔	Suture de veine de la tête et du cou, autre
39.26.12↔	Autre pontage ou shunt vasculaire intra-abdominal, artère rénale	39.32.30↔	Suture de veine thoracique, SAP
39.26.19↔	Autre pontage ou shunt vasculaire intra-abdominal, autres artères viscérales	39.32.31↔	Suture de la veine cave supérieure
39.26.99↔	Autre pontage ou shunt vasculaire intra-abdominal, autre	39.32.32↔	Suture de la veine brachio-céphalique
39.28↔	Pontage ou shunt vasculaire extra-intracrânien	39.32.39↔	Suture de veine thoracique, autre
39.29.00↔	Autre pontage ou shunt vasculaire (périphérique), SAP	39.32.40↔	Suture de veine abdominale, SAP
39.29.10↔	Pontage ou shunt vasculaire d'artères de membre inférieur, SAP	39.32.41↔	Suture de la veine cave inférieure
39.29.11↔	Shunt ou pontage vasculaire fémoro-fémoral	39.32.42↔	Suture des veines iliaques commune et interne
39.29.12↔	Shunt ou pontage vasculaire fémoro-poplité	39.32.49↔	Suture de veine abdominale, autre
39.29.13↔	Shunt ou pontage vasculaire fémoro-crural	39.32.99↔	Suture de veine, autre
39.29.14↔	Shunt ou pontage vasculaire fémoro-pédieux	39.41↔	Contrôle d'hémorragie après chirurgie vasculaire
39.29.15↔	Shunt ou pontage vasculaire poplitéo-crural ou poplitéo-pédieux	39.42.11↔	Ablation lors du remplacement de shunt artério-veineux pour hémodialyse
39.29.16↔	Pontage ou shunt vasculaire d'artères de la jambe et du pied	39.42.12↔	Révision sans remplacement de shunt artério-veineux pour hémodialyse
39.29.19↔	Pontage ou shunt vasculaire d'artères de membre inférieur, autre	39.43↔	Fermeture de shunt artério-veineux pour hémodialyse
39.29.20↔	Pontage ou shunt vasculaire d'artères de membre supérieur	39.49.10↔	Révision d'anastomose vasculaire
39.29.30↔	Autre pontage ou shunt vasculaire (périphérique), extra-anatomique, SAP	39.49.20↔	Révision d'implant vasculaire
39.29.31↔	Shunt ou pontage vasculaire sous-clavio-fémoral	39.49.21↔	Remplacement d'implant vasculaire
39.29.32↔	Shunt ou pontage vasculaire axillo-fémoral	39.49.22↔	Ablation d'implant vasculaire
39.29.33↔	Pontage croisé fémoro-fémoral	39.49.30↔	Remplacement de conduit cardiaque
39.29.39↔	Autre pontage ou shunt vasculaire (périphérique), extra-anatomique, autre	39.51.00↔	Clippage d'anévrisme, SAP
39.29.40↔	Shunt ou pontage vasculaire de veines	39.51.11↔	Clippage d'anévrisme intracrânien
39.29.80↔	Shunt peropératoire temporaire, SAP	39.51.99↔	Clippage d'anévrisme, autre
39.29.81↔	Shunt peropératoire temporaire, artério-artériel	39.52.10↔	Autre réparation d'anévrisme de vaisseaux de la tête et du cou, SAP
		39.52.11↔	Autre réparation d'anévrisme de vaisseaux intracrâniens
		39.52.19↔	Autre réparation d'anévrisme de vaisseaux de la tête et du cou, autre
		39.52.20↔	Autre réparation d'anévrisme de l'aorte, SAP
		39.52.21↔	Autre réparation chirurgicale ouverte d'anévrisme de l'aorte ascendante, de la crosse aortique et de l'aorte thoracique

39.52.22↔	Autre réparation chirurgicale ouverte d'anévrisme de l'aorte abdominale	39.57.23↔	Réparation d'autres veines profondes du membre supérieur avec patch synthétique
39.52.29↔	Autre réparation d'anévrisme de l'aorte, autre	39.57.29↔	Réparation de vaisseaux du membre supérieur avec patch synthétique, autre
39.53↔	Réparation de fistule artérioveineuse	39.57.30↔	Réparation de vaisseaux thoraciques avec patch synthétique, SAP
39.54.10↔	Opération de réentrée, aorte thoracique	39.57.31↔	Réparation de l'aorte thoracique avec patch synthétique
39.54.20↔	Opération de réentrée, aorte abdominale	39.57.32↔	Réparation de la veine pulmonaire avec patch synthétique
39.55↔	Réimplantation de vaisseau rénal aberrant	39.57.33↔	Réparation de la veine cave supérieure avec patch synthétique
39.56.00↔	Réparation de vaisseau sanguin, avec patch de tissu (plastie), SAP	39.57.39↔	Réparation de vaisseaux thoraciques avec patch synthétique, autre
39.56.10↔	Réparation de vaisseaux de la tête et du cou avec patch de tissu, SAP	39.57.40↔	Réparation d'artères abdominales avec patch synthétique, SAP
39.56.11↔	Réparation de vaisseaux intracrâniens avec patch de tissu	39.57.41↔	Réparation de l'aorte abdominale avec patch synthétique
39.56.12↔	Réparation de la veine jugulaire avec patch de tissu	39.57.42↔	Réparation du tronc coeliaque avec patch synthétique
39.56.19↔	Réparation de vaisseaux de la tête et du cou avec patch de tissu, autre	39.57.43↔	Réparation de l'artère gastrique avec patch synthétique
39.56.20↔	Réparation de vaisseaux du membre supérieur avec patch de tissu, SAP	39.57.44↔	Réparation de l'artère hépatique avec patch synthétique
39.56.21↔	Réparation d'artères du membre supérieur avec patch de tissu	39.57.45↔	Réparation de l'artère splénique avec patch synthétique
39.56.22↔	Réparation de la veine sous-clavière, de la veine axillaire et de la veine brachio-céphalique avec patch de tissu	39.57.46↔	Réparation de l'artère rénale avec patch synthétique
39.56.23↔	Réparation d'autres veines profondes du membre supérieur avec patch de tissu	39.57.47↔	Réparation de l'artère mésentérique avec patch synthétique
39.56.29↔	Réparation de vaisseaux du membre supérieur avec patch de tissu, autre	39.57.48↔	Réparation de l'artère iliaque avec patch synthétique
39.56.30↔	Réparation de vaisseaux thoraciques avec patch de tissu, SAP	39.57.49↔	Réparation d'artères abdominales avec patch synthétique, autre
39.56.31↔	Réparation de l'aorte thoracique avec patch de tissu	39.57.50↔	Réparation de veines abdominales avec patch synthétique, SAP
39.56.32↔	Réparation de la veine pulmonaire avec patch de tissu	39.57.51↔	Réparation de la veine cave inférieure avec patch synthétique
39.56.33↔	Réparation de la veine cave supérieure avec patch de tissu	39.57.52↔	Réparation de la veine iliaque avec patch synthétique
39.56.39↔	Réparation de vaisseaux thoraciques avec patch de tissu, autre	39.57.59↔	Réparation de veines abdominales avec patch synthétique, autre
39.56.40↔	Réparation d'artères abdominales avec patch de tissu, SAP	39.57.60↔	Réparation de vaisseaux du membre inférieur avec patch synthétique, SAP
39.56.41↔	Réparation de l'aorte abdominale avec patch de tissu	39.57.61↔	Réparation d'artères du membre inférieur avec patch synthétique
39.56.42↔	Réparation du tronc coeliaque avec patch de tissu	39.57.62↔	Réparation de la veine fémorale et de la veine poplitée avec patch synthétique
39.56.43↔	Réparation de l'artère gastrique avec patch de tissu	39.57.63↔	Réparation d'autres veines profondes du membre inférieur avec patch synthétique
39.56.44↔	Réparation de l'artère hépatique avec patch de tissu	39.57.64↔	Réparation de veines superficielles de la cuisse avec patch synthétique
39.56.45↔	Réparation de l'artère splénique avec patch de tissu	39.57.69↔	Réparation de vaisseaux du membre inférieur avec patch synthétique, autre
39.56.46↔	Réparation de l'artère rénale avec patch de tissu	39.57.99↔	Réparation de vaisseau sanguin avec patch synthétique (plastie), autre
39.56.47↔	Réparation de l'artère mésentérique avec patch de tissu	39.59.11↔	Transposition d'artère vertébrale extracrânienne
39.56.48↔	Réparation de l'artère iliaque avec patch de tissu	39.59.12↔	Transposition d'autres artères extracrâniennes de la tête et du cou
39.56.49↔	Réparation d'artères abdominales avec patch de tissu, autre	39.59.13↔	Transposition d'artères de membre supérieur
39.56.50↔	Réparation de veines abdominales avec patch de tissu, SAP	39.59.14↔	Transposition d'artères thoraciques
39.56.51↔	Réparation de la veine cave inférieure avec patch de tissu	39.59.15↔	Transposition de l'artère gastrique, de l'artère hépatique et de l'artère splénique
39.56.52↔	Réparation de la veine iliaque avec patch de tissu	39.59.16↔	Transposition de l'artère rénale
39.56.59↔	Réparation de veines abdominales avec patch de tissu, autre	39.59.17↔	Transposition de l'artère mésentérique
39.56.60↔	Réparation de vaisseaux du membre inférieur avec patch de tissu, SAP	39.59.18↔	Transposition d'autres artères viscérales
39.56.61↔	Réparation d'artères du membre inférieur avec patch de tissu	39.59.19↔	Transposition de l'artère iliaque
39.56.62↔	Réparation de la veine fémorale et de la veine poplitée avec patch de tissu	39.59.20↔	Transposition d'autres artères abdominales
39.56.63↔	Réparation d'autres veines profondes du membre inférieur avec patch de tissu	39.59.21↔	Transposition d'artères de membre inférieur
39.56.64↔	Réparation de veines superficielles de la cuisse avec patch de tissu	39.59.29↔	Transposition d'artères, autre
39.56.69↔	Réparation de vaisseaux du membre inférieur avec patch de tissu, autre	39.59.31↔	Autre réparation de vaisseaux intracrâniens
39.56.99↔	Réparation de vaisseau sanguin avec patch de tissu (plastie), autre	39.59.32↔	Autre réparation d'artère vertébrale extracrânienne
39.57.00↔	Réparation de vaisseau sanguin avec patch synthétique (plastie), SAP	39.59.33↔	Autre réparation d'artères extracrâniennes de la tête et du cou, autre
39.57.10↔	Réparation de vaisseaux de la tête et du cou avec patch synthétique, SAP	39.59.34↔	Autre réparation de la veine jugulaire
39.57.11↔	Réparation de vaisseaux intracrâniens avec patch synthétique	39.59.39↔	Autre réparation de vaisseaux de la tête et du cou, autre
39.57.12↔	Réparation d'artères extracrâniennes de la tête et du cou avec patch synthétique	39.59.40↔	Autre réparation de vaisseaux de membre supérieur, SAP
39.57.13↔	Réparation de la veine jugulaire avec patch synthétique	39.59.41↔	Autre réparation d'artères de membre supérieur
39.57.19↔	Réparation de vaisseaux de la tête et du cou avec patch synthétique, autre	39.59.42↔	Autre réparation de la veine sous-clavière, de la veine axillaire et de la veine brachio-céphalique
39.57.20↔	Réparation de vaisseaux du membre supérieur avec patch synthétique, SAP	39.59.48↔	Autre réparation d'autres veines profondes du membre supérieur
39.57.21↔	Réparation d'artères du membre supérieur avec patch synthétique	39.59.49↔	Autre réparation de vaisseaux de membre supérieur, autre
39.57.22↔	Réparation de la veine sous-clavière, de la veine axillaire et de la veine brachio-céphalique avec patch synthétique	39.59.50↔	Autre réparation de vaisseaux thoraciques, SAP
		39.59.51↔	Autre réparation de l'aorte thoracique
		39.59.52↔	Autre réparation de l'artère pulmonaire
		39.59.53↔	Autre réparation d'artères thoraciques, autre

39.59.54↔	Autre réparation de la veine pulmonaire	39.72.10↔	Embolisation sélective de vaisseaux intracrâniens, SAP
39.59.55↔	Autre réparation de la veine cave supérieure	39.72.11↔	Embolisation sélective de vaisseaux intracrâniens, avec particules ou spires métalliques
39.59.59↔	Autre réparation de vaisseaux thoraciques, autre	39.72.12↔	Embolisation sélective de vaisseaux intracrâniens, avec liquides embolisants, ballonnets détachables ou filtres (parapluie)
39.59.60↔	Autre réparation d'artères abdominales, SAP	39.72.13↔	Embolisation sélective de vaisseaux intracrâniens par des stents utilisés comme flow-diverter
39.59.61↔	Autre réparation de l'aorte abdominale	39.72.14↔	Embolisation sélective de vaisseaux intracrâniens, avec matériel embolisant adhésif
39.59.62↔	Autre réparation du tronc coeliaque	39.72.19↔	Embolisation sélective de vaisseaux intracrâniens, autre
39.59.63↔	Autre réparation de l'artère gastrique	39.72.20↔	Embolisation sélective de vaisseaux extracrâniens de la tête et du cou, SAP
39.59.64↔	Autre réparation de l'artère hépatique	39.72.21↔	Embolisation sélective de vaisseaux extracrâniens de la tête et du cou, avec particules ou spires métalliques
39.59.65↔	Autre réparation de l'artère splénique	39.72.22↔	Embolisation sélective de vaisseaux extracrâniens de la tête et du cou avec liquides embolisants, ballonnets détachables ou filtres (parapluie)
39.59.66↔	Autre réparation de l'artère rénale	39.72.24↔	Embolisation sélective de vaisseaux extracrâniens de la tête et du cou, avec matériel embolisant adhésif
39.59.67↔	Autre réparation de l'artère mésentérique	39.72.29↔	Embolisation sélective de vaisseaux extracrâniens de la tête et du cou, autre
39.59.68↔	Autre réparation de l'artère iliaque	39.72.30↔	Embolisation transluminale percutanée de malformation vasculaire par microcathéter, SAP
39.59.69↔	Autre réparation d'artères abdominales, autre	39.72.31↔	Embolisation transluminale percutanée de malformation vasculaire par microcathéter, utilisation d'un microcathéter
39.59.70↔	Autre réparation de veines abdominales, SAP	39.72.32↔	Embolisation transluminale percutanée de malformation vasculaire par microcathéter, utilisation de deux microcathéters
39.59.71↔	Autre réparation de la veine cave inférieure	39.72.33↔	Embolisation transluminale percutanée de malformation vasculaire par microcathéter, utilisation de trois microcathéters
39.59.72↔	Autre réparation de la veine iliaque	39.72.34↔	Embolisation transluminale percutanée de malformation vasculaire par microcathéter, utilisation de quatre microcathéters
39.59.79↔	Autre réparation de veines abdominales, autre	39.72.35↔	Embolisation transluminale percutanée de malformation vasculaire par microcathéter, utilisation de cinq microcathéters
39.59.80↔	Autre réparation de vaisseaux de membre inférieur, SAP	39.72.36↔	Embolisation transluminale percutanée de malformation vasculaire par microcathéter, utilisation de 6 microcathéters et plus
39.59.81↔	Autre réparation d'artères de membre inférieur	39.72.99↔	Réparation ou occlusion endovasculaire des vaisseaux de la tête et du cou, autre
39.59.82↔	Autre réparation de la veine fémorale	39.73.00↔	Implantation endovasculaire de greffe sur l'aorte thoracique, SAP
39.59.83↔	Autre réparation de la veine poplitée	39.73.10↔	Implantation endovasculaire de greffe sur l'aorte thoracique, sans fenestration ni bras latéral
39.59.88↔	Autre réparation d'autres veines profondes du membre inférieur	39.73.11↔	Implantation endovasculaire de greffe sur l'aorte thoracique, avec fenestration ou bras latéral
39.59.90↔	Autre réparation de vaisseau, plastie de valves veineuses	39.73.20↔	Implantation endovasculaire de greffe sur l'aorte thoraco-abdominale
39.61.00↔	Circulation extracorporelle (CEC), SAP	39.73.99↔	Implantation endovasculaire de greffe sur l'aorte thoracique, autre
39.61.10↔	Circulation extracorporelle conventionnelle sous normothermie (plus de 35°C)	39.77.00↔	Intervention endovasculaire transluminale percutanée sur vaisseau(x) intracrânien(s), SAP
39.61.11↔	Circulation extracorporelle conventionnelle sous hypothermie légère (32 à 35°C)	39.77.10↔	Angioplastie percutanée à ballonnet de vaisseau(x) intracrânien(s)
39.61.12↔	Circulation extracorporelle conventionnelle sous hypothermie modérée (26 à moins de 32°C)	39.77.20↔	Bladeangioplastie percutanée de vaisseau(x) intracrânien(s)
39.61.13↔	Circulation extracorporelle conventionnelle sous forte hypothermie (20 à moins de 26°C)	39.77.30↔	Angioplastie percutanée au laser de vaisseau(x) intracrânien(s)
39.61.14↔	Circulation extracorporelle conventionnelle sous hypothermie profonde (moins de 20°C)	39.77.40↔	Athérectomie percutanée de vaisseau(x) intracrânien(s)
39.61.15↔	Circulation extracorporelle conventionnelle sous hypothermie de température inconnue	39.77.50↔	Thrombolyse percutanée sélective de vaisseau(x) intracrânien(s)
39.61.21↔	Circulation extracorporelle minimalisée sous normothermie (plus de 35°C)	39.77.60↔	Thrombectomie percutanée de vaisseau(x) intracrânien(s), SAP
39.61.22↔	Circulation extracorporelle minimalisée sous hypothermie légère (32 à 35°C)	39.77.61↔	Thrombectomie percutanée à lame rotative de vaisseau(x) intracrânien(s)
39.61.23↔	Circulation extracorporelle minimalisée sous hypothermie modérée (26 à moins de 32°C)	39.77.62↔	Thrombectomie percutanée de vaisseau(x) intracrânien(s) assistée par stent
39.61.24↔	Circulation extracorporelle minimalisée sous forte hypothermie (20 à moins de 26°C)	39.77.69↔	Thrombectomie percutanée de vaisseau(x) intracrânien(s), autre
39.61.25↔	Circulation extracorporelle minimalisée sous hypothermie profonde (moins de 20°C)	39.77.70↔	Extraction endovasculaire percutanée de corps étranger de vaisseau(x) intracrânien(s)
39.61.26↔	Circulation extracorporelle minimalisée sous hypothermie de température inconnue	39.77.99↔	Intervention endovasculaire transluminale percutanée sur vaisseau(x) intracrânien(s), autre
39.61.99↔	Circulation extracorporelle (CEC), autre	39.79.11↔	Implantation endovasculaire de greffe, vaisseaux viscéraux
39.66↔	Shunt cardio-pulmonaire percutané	39.79.12↔	Implantation endovasculaire de greffe, vaisseaux du bassin
39.71.00↔	Implantation endovasculaire d'une greffe dans l'aorte abdominale, SAP	39.79.13↔	Implantation endovasculaire de greffe, vaisseaux abdominaux
39.71.10↔	Implantation endovasculaire d'une greffe dans l'aorte abdominale, aorto-iliaque, sans fenestration ni bras latéral	39.79.19↔	Implantation endovasculaire de greffe, autres vaisseaux, autre
39.71.11↔	Implantation endovasculaire d'une greffe dans l'aorte abdominale, aorto-iliaque, avec fenestration ou bras latéral	39.79.20↔	Embolisation ou occlusion par coils, autres vaisseaux, SAP
39.71.12↔	Implantation endovasculaire d'une greffe dans l'aorte abdominale, prothèse de bifurcation aorto-bi-iliaque, sans fenestration ni bras latéral		
39.71.13↔	Implantation endovasculaire d'une greffe dans l'aorte abdominale, prothèse de bifurcation aorto-bi-iliaque, avec fenestration ou bras latéral		
39.71.14↔	Implantation endovasculaire d'une greffe dans l'aorte abdominale, prothèse tubulaire, aortique, sans fenestration ni bras latéral		
39.71.15↔	Implantation endovasculaire d'une greffe dans l'aorte abdominale, prothèse tubulaire, aortique, avec fenestration ou bras latéral		
39.71.99↔	Implantation endovasculaire d'une greffe dans l'aorte abdominale, autre		
39.72.00↔	Réparation ou occlusion endovasculaire des vaisseaux de la tête et du cou, SAP		

39.79.21↔	Embolisation ou occlusion par coils, vaisseaux du membre supérieur	39.79.75↔	Fermeture d'artères par cathéter au laser, vaisseaux du membre inférieur
39.79.22↔	Embolisation ou occlusion par coils, aorte	39.79.76↔	Fermeture d'artères par cathéter au laser, vaisseaux viscéraux
39.79.24↔	Embolisation ou occlusion par coils, vaisseaux thoraciques	39.79.77↔	Fermeture d'artères par cathéter au laser, vaisseaux abdominaux
39.79.25↔	Embolisation ou occlusion par coils, vaisseaux viscéraux	39.79.79↔	Fermeture d'artères par cathéter au laser, autres vaisseaux, autre
39.79.26↔	Embolisation ou occlusion par coils, vaisseaux abdominaux	39.79.80↔	Fermeture d'artères par cathéter à radiofréquence, autres vaisseaux, SAP
39.79.27↔	Embolisation ou occlusion par coils, vaisseaux du membre inférieur	39.79.81↔	Fermeture d'artères par cathéter à radiofréquence, artères du membre supérieur
39.79.28↔	Embolisation ou occlusion par coils, vaisseaux rachidiens	39.79.82↔	Fermeture d'artères par cathéter à radiofréquence, aorte
39.79.29↔	Embolisation ou occlusion par coils, autres vaisseaux, autre	39.79.84↔	Fermeture d'artères par cathéter à radiofréquence, vaisseaux thoraciques
39.79.31↔	Embolisation sélective par liquides embolisants, vaisseaux du membre supérieur	39.79.85↔	Fermeture d'artères par cathéter à radiofréquence, vaisseaux du membre inférieur
39.79.32↔	Embolisation sélective par liquides embolisants, aorte	39.79.86↔	Fermeture d'artères par cathéter à radiofréquence, vaisseaux viscéraux
39.79.34↔	Embolisation sélective par liquides embolisants, vaisseaux thoraciques	39.79.87↔	Fermeture d'artères par cathéter à radiofréquence, vaisseaux abdominaux
39.79.35↔	Embolisation sélective par liquides embolisants, vaisseaux viscéraux	39.79.89↔	Fermeture d'artères par cathéter à radiofréquence, autres vaisseaux, autre
39.79.36↔	Embolisation sélective par liquides embolisants, vaisseaux abdominaux	39.8x.00↔	Opération du corps carotidien, du sinus carotidien et d'autres corps vasculaires, SAP
39.79.38↔	Embolisation sélective par liquides embolisants, vaisseaux rachidiens	39.8x.10↔	Exploration du corps carotidien et d'autres corps vasculaires
39.79.40↔	Embolisation sélective par ballonnets détachables, autres vaisseaux, SAP	39.8x.11↔	Excision du corps carotidien et d'autres corps vasculaires
39.79.41↔	Embolisation sélective par ballonnets détachables, vaisseaux du membre supérieur	39.8x.20↔	Implantation ou remplacement de générateur d'impulsions pour activation du baroréflexe
39.79.42↔	Embolisation sélective par ballonnets détachables, aorte	39.8x.21↔	Révision sans remplacement de générateur d'impulsions pour activation du baroréflexe
39.79.44↔	Embolisation sélective par ballonnets détachables, vaisseaux thoraciques	39.8x.22↔	Ablation de générateur d'impulsions pour activation du baroréflexe
39.79.45↔	Embolisation sélective par ballonnets détachables, vaisseaux viscéraux	39.8x.30↔	Implantation ou remplacement d'électrode(s) pour activation du baroréflexe
39.79.46↔	Embolisation sélective par ballonnets détachables, vaisseaux abdominaux	39.8x.31↔	Révision sans remplacement d'électrode(s) pour activation du baroréflexe
39.79.47↔	Embolisation sélective par ballonnets détachables, vaisseaux rachidiens	39.8x.32↔	Ablation d'électrode(s) pour activation du baroréflexe
39.79.48↔	Embolisation sélective par ballonnets détachables, vaisseaux du membre inférieur	39.8x.99↔	Opération du corps carotidien, du sinus carotidien et d'autres corps vasculaires, autre
39.79.49↔	Embolisation sélective par ballonnets détachables, autres vaisseaux, autre	39.99.10↔	Aortopexie
39.79.50↔	Embolisation sélective par filtres (parapluie), autres vaisseaux, SAP	39.99.20↔	Opérations d'anomalies vasculaires congénitales, SAP
39.79.51↔	Embolisation sélective par filtres (parapluie), vaisseaux du membre supérieur	39.99.21↔	Opérations d'anomalie congénitale de l'isthme aortique (sténose) ou d'interruption de la crosse aortique
39.79.52↔	Embolisation sélective par filtres (parapluie), aorte	39.99.22↔	Opérations d'anomalie congénitale de l'artère ou de la veine pulmonaire ou d'une artère sous-clavière droite rétro-oesophagienne (arteria lusoria)
39.79.54↔	Embolisation sélective par filtres (parapluie), vaisseaux thoraciques	39.99.23↔	Opérations d'anomalies congénitales de la veine cave
39.79.55↔	Embolisation sélective par filtres (parapluie), vaisseaux viscéraux	39.99.24↔	Opération et unifocalisation de vaisseaux collatéraux congénitaux
39.79.56↔	Embolisation sélective par filtres (parapluie), vaisseaux abdominaux	39.99.30↔	Fermeture par cathéter du canal artériel de Botal, SAP
39.79.57↔	Embolisation sélective par filtres (parapluie), vaisseaux du membre inférieur	39.99.31↔	Fermeture par cathéter du canal artériel de Botal, avec coil
39.79.58↔	Embolisation sélective par filtres (parapluie), vaisseaux rachidiens	39.99.32↔	Fermeture par cathéter du canal artériel de Botal, avec obturateur d'Amplatz
39.79.59↔	Embolisation sélective par filtres (parapluie), autres vaisseaux, autre	39.99.38↔	Fermeture par cathéter du canal artériel de Botal, autre
39.79.61↔	Embolisation sélective par particules, vaisseaux du membre supérieur	39.99.39↔	Opérations d'autres anomalies vasculaires congénitales
39.79.62↔	Embolisation sélective par particules, aorte	39.99.99↔	Autres opérations de vaisseaux, autre
39.79.64↔	Embolisation sélective par particules, vaisseaux thoraciques	40.3x.10↔	Lymphadénectomie régionale, indépendante d'autre intervention, SAP
39.79.65↔	Embolisation sélective par particules, vaisseaux viscéraux	40.3x.11↔	Lymphadénectomie régionale, indépendante d'autre intervention, région cervicale
39.79.66↔	Embolisation sélective par particules, vaisseaux abdominaux	40.3x.12↔	Lymphadénectomie régionale, indépendante d'autre intervention, région axillaire
39.79.67↔	Embolisation sélective par particules, vaisseaux du membre inférieur	40.3x.13↔	Lymphadénectomie régionale, indépendante d'autre intervention, région para-aortique, pelvienne ou iliaque ou pour obturation
39.79.68↔	Embolisation sélective par particules, vaisseaux rachidiens	40.3x.14↔	Lymphadénectomie régionale, indépendante d'autre intervention, région inguinale, chirurgie ouverte
39.79.70↔	Fermeture d'artères par cathéter au laser, autres vaisseaux, SAP	40.3x.15↔	Lymphadénectomie régionale, indépendante d'autre intervention, région inguinale, par laparoscopie
39.79.71↔	Fermeture d'artères par cathéter au laser, artères du membre supérieur	40.3x.16↔	Lymphadénectomie régionale, indépendante d'autre intervention, région médiastinale et péribronchique
39.79.72↔	Fermeture d'artères par cathéter au laser, aorte		
39.79.74↔	Fermeture d'artères par cathéter au laser, vaisseaux thoraciques		

40.3x.19↔	Lymphadénectomie régionale, indépendante d'autre intervention, autre	40.59.20↔	Excision radicale d'autres ganglions lymphatiques dans le cadre d'une autre intervention, SAP
40.3x.21↔	Lymphadénectomie régionale dans le cadre d'une autre intervention, région cervicale	40.59.21↔	Excision radicale de ganglions lymphatiques médiastinaux dans le cadre d'une autre intervention
40.3x.22↔	Lymphadénectomie régionale dans le cadre d'une autre intervention, région axillaire	40.59.22↔	Excision radicale de ganglions lymphatiques péribronchiques dans le cadre d'une autre intervention
40.3x.23↔	Lymphadénectomie régionale dans le cadre d'une autre intervention, région para-aortique, pelvienne ou iliaque	40.59.29↔	Excision radicale d'autres ganglions lymphatiques dans le cadre d'une autre intervention, autre
40.3x.24↔	Lymphadénectomie régionale dans le cadre d'une autre intervention, pour obturation	40.59.99↔	Excision radicale d'autres ganglions lymphatiques, autre
40.3x.25↔	Lymphadénectomie régionale dans le cadre d'une autre intervention, région inguinale	40.62↔	Fistulisation du canal thoracique
40.3x.26↔	Lymphadénectomie régionale dans le cadre d'une autre intervention, région médiastinale et péribronchique	40.63↔	Fermeture de fistule du canal thoracique
40.3x.29↔	Lymphadénectomie régionale dans le cadre d'une autre intervention, autre	40.64↔	Ligature du canal thoracique
40.40↔	Résection des ganglions cervicaux, SAP	40.9x.00↔	Autres opérations de structures lymphatiques, SAP
40.41.00↔	Dissection radicale des ganglions lymphatiques cervicaux, SAP	40.9x.10↔	Anastomose pour résorption de lymphoedème
40.41.10↔	Dissection sélective (fonctionnelle) des ganglions lymphatiques cervicaux, abord supraomohyoïde (régions I-III)	40.9x.20↔	Incision de lymphocèle
40.41.11↔	Dissection sélective (fonctionnelle) des ganglions lymphatiques cervicaux, abord latéral (régions II-IV)	40.9x.30↔	Drainage de lymphoedème
40.41.12↔	Dissection sélective (fonctionnelle) des ganglions lymphatiques cervicaux, abord antérolatéral (régions I-IV)	40.9x.40↔	Ponction percutanée d'une lymphocèle à fin thérapeutique
40.41.13↔	Dissection sélective (fonctionnelle) des ganglions lymphatiques cervicaux, abord postérolatéral (régions II-V)	40.9x.99↔	Autres opérations de structures lymphatiques, autre
40.41.14↔	Dissection sélective (fonctionnelle) des ganglions lymphatiques cervicaux, abord central (région VI)	41.00↔	Prélèvement et transplantation de cellules souches hématopoïétiques, SAP
40.41.20↔	Dissection radicale des ganglions lymphatiques cervicaux (incl. modification)	41.0b.09↔	Transplantation de cellules souches hématopoïétiques, autres
40.41.21↔	Dissection radicale étendue des ganglions lymphatiques cervicaux	41.0b.11↔	Transplantation de cellules souches hématopoïétiques de moelle osseuse, autologue
40.41.99↔	Dissection radicale des ganglions lymphatiques cervicaux, autre	41.0b.12↔	Transplantation de cellules souches hématopoïétiques de moelle osseuse, allogène, donneur apparenté, HLA identique
40.50↔	Excision radicale de ganglions lymphatiques, SAP	41.0b.13↔	Transplantation de cellules souches hématopoïétiques de moelle osseuse, allogène, donneur apparenté, non HLA identique
40.51.00↔	Excision radicale des ganglions lymphatiques axillaires, SAP	41.0b.14↔	Transplantation de cellules souches hématopoïétiques de moelle osseuse, allogène, donneur non apparenté, HLA identique
40.51.10↔	Excision radicale des ganglions lymphatiques axillaires, indépendante d'autre intervention	41.0b.15↔	Transplantation de cellules souches hématopoïétiques de moelle osseuse, allogène, donneur non apparenté, non HLA identique
40.51.11↔	Excision radicale des ganglions lymphatiques axillaires dans le cadre d'une autre intervention	41.0b.21↔	Transplantation de cellules souches hématopoïétiques de sang périphérique, autologue
40.51.99↔	Excision radicale des ganglions lymphatiques axillaires, autre	41.0b.22↔	Transplantation de cellules souches hématopoïétiques de sang périphérique, allogène, donneur apparenté, HLA identique
40.52.00↔	Excision radicale des ganglions lymphatiques péri-aortiques, SAP	41.0b.23↔	Transplantation de cellules souches hématopoïétiques de sang périphérique, allogène, donneur apparenté, non HLA identique
40.52.10↔	Excision radicale des ganglions lymphatiques rétropéritonéaux (para-aortiques, para-caves) et pelviens, indépendante d'autre intervention	41.0b.24↔	Transplantation de cellules souches hématopoïétiques de sang périphérique, allogène, donneur non apparenté, HLA identique
40.52.11↔	Excision radicale des ganglions lymphatiques rétropéritonéaux (para-aortiques, para-caves) et pelviens, au cours d'une autre intervention	41.0b.25↔	Transplantation de cellules souches hématopoïétiques de sang périphérique, allogène, donneur non apparenté, non HLA identique
40.52.99↔	Excision radicale des ganglions lymphatiques péri-aortiques, autre	41.0b.31↔	Transplantation de cellules souches hématopoïétiques de sang du cordon ombilical, autologue
40.53.00↔	Excision radicale des ganglions lymphatiques iliaques, SAP	41.0b.32↔	Transplantation de cellules souches hématopoïétiques de sang du cordon ombilical, pour transplantation allogène, donneur apparenté, HLA identique
40.53.10↔	Excision radicale des ganglions lymphatiques iliaques, indépendante d'autre intervention	41.0b.33↔	Transplantation de cellules souches hématopoïétiques de sang du cordon ombilical, pour transplantation allogène, donneur apparenté, non HLA identique
40.53.11↔	Excision radicale des ganglions lymphatiques iliaques dans le cadre d'une autre intervention	41.0b.34↔	Transplantation de cellules souches hématopoïétiques de sang du cordon ombilical, pour transplantation allogène, donneur non apparenté, HLA identique
40.53.99↔	Excision radicale des ganglions lymphatiques iliaques, autre	41.0b.35↔	Transplantation de cellules souches hématopoïétiques de sang du cordon ombilical, pour transplantation allogène, donneur non apparenté, non HLA identique
40.54.00↔	Excision radicale de ganglions lymphatiques inguinaux, SAP	41.0d↔	Prélèvement et transplantation de cellules souches hématopoïétiques, autres
40.54.10↔	Excision radicale de ganglions lymphatiques inguinaux en tant qu'intervention autonome	41.2↔	Splénotomie
40.54.11↔	Excision radicale des ganglions lymphatiques inguinaux dans le cadre d'une autre intervention	41.33↔	Biopsie de la rate, ouverte
40.54.99↔	Excision radicale des ganglions lymphatiques inguinaux, autre	41.41↔	Marsupialisation de kyste de la rate
40.59.00↔	Excision radicale d'autres ganglions lymphatiques, SAP	41.42.00↔	Excision ou destruction de lésion ou de tissu de la rate, SAP
40.59.10↔	Excision radicale d'autres ganglions lymphatiques, indépendante d'autre intervention, SAP	41.42.10↔	Excision de lésion ou de tissu de la rate
40.59.11↔	Excision radicale de ganglions médiastinaux, indépendante d'autre intervention	41.42.20↔	Destruction de lésion ou de tissu de la rate
40.59.12↔	Excision radicale de ganglions péribronchiques, indépendante d'autre intervention	41.42.99↔	Excision ou destruction de lésion ou de tissu de la rate, autre
40.59.19↔	Excision radicale d'autres ganglions lymphatiques, indépendante d'autre intervention, autre	41.43↔	Splénectomie partielle
		41.5↔	Splénectomie totale
		41.93↔	Excision de rate surnuméraire
		41.94↔	Transplantation de rate

41.95.00↔	Réparation et opération plastique de la rate, SAP	42.81.21↔	Insertion et remplacement de deux prothèses non auto-expansibles (tubes permanents) dans l'œsophage, par chirurgie ouverte
41.95.10↔	Réparation de la rate, suture	42.81.22↔	Insertion et remplacement de plus de deux prothèses non auto-expansibles (tubes permanents) dans l'œsophage, par chirurgie ouverte
41.95.99↔	Réparation et opération plastique de la rate, autre	42.81.30↔	Insertion et remplacement de prothèse non auto-expansible (tube permanent) dans l'œsophage, par laparoscopie
41.99↔	Autres opérations de la rate	42.81.31↔	Insertion et remplacement de deux prothèses non auto-expansibles (tubes permanents) dans l'œsophage, par laparoscopie
42.01↔	Incision de membrane œsophagienne	42.81.32↔	Insertion et remplacement de plus de deux prothèses non auto-expansibles (tubes permanents) dans l'œsophage, par laparoscopie
42.09.00↔	Autre incision de l'œsophage, SAP	42.81.42↔	Insertion et remplacement de plus de deux prothèses auto-expansibles (tubes permanents) dans l'œsophage, par endoscopie
42.09.11↔	Autre incision chirurgicale ouverte de l'œsophage	42.81.50↔	Insertion et remplacement de prothèse auto-expansible (tube permanent) dans l'œsophage, par chirurgie ouverte
42.09.12↔	Autre incision laparoscopique de l'œsophage	42.81.51↔	Insertion et remplacement de deux prothèses auto-expansibles (tubes permanents) dans l'œsophage, par chirurgie ouverte
42.09.99↔	Autre incision de l'œsophage, autre	42.81.52↔	Insertion et remplacement de plus de deux prothèses auto-expansibles (tubes permanents) dans l'œsophage, par chirurgie ouverte
42.10↔	Oesophagostomie, SAP	42.81.60↔	Insertion et remplacement de prothèse auto-expansible (tube permanent) dans l'œsophage, par laparoscopie
42.11↔	Oesophagostomie cervicale	42.81.61↔	Insertion et remplacement de deux prothèses auto-expansibles (tubes permanents) dans l'œsophage, par laparoscopie
42.12↔	Extériorisation du sac œsophagien	42.81.62↔	Insertion et remplacement de plus de deux prothèses auto-expansibles (tubes permanents) dans l'œsophage, par laparoscopie
42.19↔	Autre fistulisation externe de l'œsophage	42.82↔	Suture de lacération de l'œsophage
42.21↔	Oesophagoscopie opératoire par incision	42.83↔	Fermeture d'oesophagostomie
42.25↔	Biopsie de l'œsophage à ciel ouvert	42.85↔	Réparation de sténose œsophagienne
42.31↔	Excision locale de diverticule œsophagien	42.87↔	Autre greffe de l'œsophage
42.32↔	Excision locale d'autre lésion ou tissu œsophagien	42.88.00↔	Enlèvement de prothèse de l'œsophage, SAP
42.39↔	Autre destruction de lésion ou de tissu œsophagien	42.88.11↔	Enlèvement chirurgical ouvert de prothèse de l'œsophage
42.40↔	Œsophagectomie, SAP	42.88.12↔	Enlèvement de prothèse de l'œsophage, par laparoscopie
42.41.00↔	Œsophagectomie partielle, SAP	42.88.99↔	Enlèvement de prothèse de l'œsophage, autre
42.41.10↔	Œsophagectomie partielle, sans rétablissement de continuité	42.91↔	Ligature de varices œsophagiennes
42.41.20↔	Œsophagectomie partielle, avec rétablissement de continuité	42.99.00↔	Autre opération de l'œsophage, SAP
42.41.99↔	Œsophagectomie partielle, autre	42.99.10↔	Autre opération de l'œsophage, opération de dévascularisation de l'œsophage
42.42.00↔	Œsophagectomie totale, SAP	42.99.35↔	Implantation d'un système anti-reflux pour soutenir la fonction du sphincter œsophagien, chirurgicale ouverte
42.42.10↔	Œsophagectomie totale, sans rétablissement de la continuité	42.99.36↔	Implantation d'un système anti-reflux pour soutenir la fonction du sphincter œsophagien, laparoscopique
42.42.20↔	Œsophagectomie totale avec rétablissement de la continuité, par voie transmédiastinale	42.99.37↔	Implantation d'une sonde de système anti-reflux pour soutenir la fonction du sphincter œsophagien, chirurgicale ouverte
42.42.21↔	Œsophagectomie totale avec rétablissement de la continuité, par voie thoraco-abdominale	42.99.38↔	Implantation d'une sonde de système anti-reflux pour soutenir la fonction du sphincter œsophagien, laparoscopique
42.42.29↔	Œsophagectomie totale avec rétablissement de la continuité, par autre abord	42.99.3a↔	Enlèvement d'un système anti-reflux soutenant la fonction du sphincter œsophagien, chirurgical ouvert
42.42.99↔	Œsophagectomie totale, autre	42.99.3b↔	Enlèvement d'un système anti-reflux soutenant la fonction du sphincter œsophagien, laparoscopique
42.51.00↔	Anastomose œsophago-œsophagienne intrathoracique, SAP	42.99.3c↔	Enlèvement d'une sonde de système anti-reflux soutenant la fonction du sphincter œsophagien, chirurgical ouvert
42.51.10↔	Anastomose œsophago-œsophagienne intrathoracique, correction d'atrésie pour rétablissement du transit pharyngo-œsophagien et réparation de fistule trachéo-œsophagienne congénitale	42.99.3d↔	Enlèvement d'une sonde de système anti-reflux soutenant la fonction du sphincter œsophagien, laparoscopique
42.51.99↔	Anastomose œsophago-œsophagienne intrathoracique, autre	42.99.3e↔	Révision sans remplacement d'un système anti-reflux soutenant la fonction du sphincter œsophagien, chirurgicale ouverte
42.52↔	Anastomose oeso-gastrique intrathoracique	42.99.3f↔	Révision sans remplacement d'un système anti-reflux soutenant la fonction du sphincter œsophagien, laparoscopique
42.53↔	Anastomose œsophagienne intrathoracique avec interposition d'intestin grêle	42.99.42↔	Anse largable et clip œsophagien, par chirurgie ouverte
42.54↔	Autre anastomose oeso-entérale intrathoracique	42.99.99↔	Autre opération de l'œsophage, autre
42.55↔	Anastomose œsophagienne intrathoracique avec interposition colique	43.0↔	Gastrotomie
42.56↔	Autre anastomose oeso-colique intrathoracique	43.3↔	Pyloromyotomie
42.58↔	Anastomose œsophagienne intrathoracique avec autre interposition	43.5↔	Gastrectomie partielle, avec anastomose œsophagienne
42.59↔	Autre anastomose intrathoracique de l'œsophage	43.6x.00↔	Gastrectomie partielle, avec anastomose duodénale, SAP
42.61↔	Oesophago-oesophagostomie anté sternale	43.6x.10↔	Résection du pylore avec anastomose duodénale
42.62↔	Oesophago-gastrostomie anté sternale	43.6x.20↔	Opération de Billroth I
42.63↔	Anastomose œsophagienne anté sternale avec interposition d'intestin grêle	43.6x.99↔	Gastrectomie partielle, avec anastomose duodénale, autre
42.64↔	Autre œsophago-entérostomie anté sternale		
42.65↔	Anastomose œsophagienne anté sternale avec interposition colique		
42.66↔	Autre œsophago-colostomie anté sternale		
42.68↔	Autre anastomose œsophagienne anté sternale avec interposition		
42.69↔	Autre anastomose œsophagienne anté sternale		
42.7x.00↔	Oesophagomyotomie, SAP		
42.7x.11↔	Oesophagomyotomie chirurgicale ouverte		
42.7x.12↔	Oesophagomyotomie laparoscopique		
42.7x.21↔	Oesophagomyotomie pharyngo-cervicale chirurgicale ouverte		
42.7x.22↔	Oesophagomyotomie pharyngo-cervicale par laparoscopie		
42.7x.31↔	Oesophago-gastromyotomie chirurgicale ouverte		
42.7x.32↔	Oesophago-gastromyotomie laparoscopique		
42.7x.99↔	Oesophagomyotomie, autre		
42.81.20↔	Insertion et remplacement de prothèse non auto-expansibles (tube permanent) dans l'œsophage, par chirurgie ouverte		

43.7x.00↔	Gastrectomie partielle, avec anastomose jéjunale, SAP	44.49.21↔	Ligature laparoscopique de varices gastriques
43.7x.10↔	Gastrectomie partielle (résection des 2/3) avec anastomose jéjunale	44.49.30↔	Opération de dévascularisation fundique
43.7x.20↔	Gastrectomie partielle (résection des 4/5) avec anastomose jéjunale	44.49.99↔	Autre contrôle d'hémorragie gastrique ou duodénale, autre
43.7x.99↔	Gastrectomie partielle, avec anastomose jéjunale, autre	44.5x.00↔	Révision d'anastomose gastrique, SAP
43.81↔	Gastrectomie partielle, avec transposition jéjunale	44.5x.10↔	Révision d'anastomose gastrique après opération de Billroth I et II
43.89.00↔	Autre gastrectomie partielle, SAP	44.5x.21↔	Révision d'anastomose gastrique après bypass gastrique ou avec interposition intestinale, chirurgicale ouverte
43.89.10↔	Résection segmentaire de l'estomac	44.5x.22↔	Révision d'anastomose gastrique après bypass gastrique ou avec interposition intestinale, laparoscopique
43.89.20↔	Dérivation bilio-pancréatique de l'estomac selon Scopinaro, technique à ciel ouvert	44.5x.31↔	Révision de poche après bypass gastrique, chirurgicale ouverte
43.89.21↔	Dérivation bilio-pancréatique de l'estomac selon Scopinaro, par laparoscopie	44.5x.32↔	Révision de poche après bypass gastrique, laparoscopique
43.89.30↔	Dérivation bilio-pancréatique de l'estomac avec switch duodéal [BPD-DS], chirurgicale ouverte	44.5x.41↔	Révision à la suite d'une dérivation bilio-pancréatique [BPD], chirurgicale ouverte
43.89.31↔	Dérivation bilio-pancréatique de l'estomac avec switch duodéal [BPD-DS], laparoscopique	44.5x.42↔	Révision à la suite d'une dérivation bilio-pancréatique [BPD], laparoscopique
43.89.40↔	Tubulisation gastrique (sleeve resection), technique à ciel ouvert	44.5x.43↔	Intervention inversée à la suite d'une dérivation bilio-pancréatique [BPD], chirurgicale ouverte
43.89.41↔	Tubulisation gastrique (sleeve resection), par laparoscopie	44.5x.44↔	Intervention inversée à la suite d'une dérivation bilio-pancréatique [BPD], laparoscopique
43.89.42↔	Sleeve resection après mise en place d'un anneau gastrique, chirurgicale ouverte	44.5x.51↔	Intervention inversée après bypass gastrique, chirurgicale ouverte
43.89.43↔	Sleeve resection après mise en place d'un anneau gastrique, laparoscopique	44.5x.52↔	Intervention inversée après bypass gastrique, laparoscopique
43.89.44↔	Re-sleeve resection, chirurgicale ouverte	44.5x.99↔	Révision d'anastomose gastrique, autre
43.89.45↔	Re-sleeve resection, laparoscopique	44.61↔	Suture de lacération de l'estomac
43.89.50↔	Switch duodéal après sleeve resection (seconde intervention), technique à ciel ouvert	44.63.00↔	Fermeture d'autre fistule gastrique, SAP
43.89.51↔	Switch duodéal après sleeve resection (seconde intervention), par laparoscopie	44.63.11↔	Fermeture chirurgicale ouverte d'autre fistule gastrique
43.89.90↔	Autre gastrectomie partielle atypique	44.63.12↔	Fermeture laparoscopique d'autre fistule gastrique
43.89.99↔	Autre gastrectomie partielle, autre	44.63.99↔	Fermeture d'autre fistule gastrique, autre
43.91↔	Gastrectomie totale avec interposition intestinale	44.64↔	Gastropexie
43.99.00↔	Autre gastrectomie totale, SAP	44.65.00↔	Oesophago-gastroplastie, SAP
43.99.10↔	Gastrectomie résiduelle à la suite d'une intervention bariatrique, chirurgicale ouverte	44.65.10↔	Oesophago-gastroplastie chirurgicale ouverte, plastie du cardia
43.99.11↔	Gastrectomie résiduelle à la suite d'une intervention bariatrique, laparoscopique	44.65.20↔	Oesophago-gastroplastie chirurgicale ouverte, (hémi-)fundoplicature
43.99.99↔	Autre gastrectomie totale, autre	44.65.99↔	Oesophago-gastroplastie, autre
44.00↔	Vagotomie, SAP	44.66.00↔	Autres mesures de reconstruction de la fonction du sphincter gastro-œsophagien, SAP
44.01↔	Vagotomie tronculaire	44.66.11↔	Plastie hiatale lors d'une intervention bariatrique, chirurgicale ouverte
44.02↔	Vagotomie supersélective	44.66.99↔	Autres mesures de reconstruction de la fonction du sphincter gastro-œsophagien, autre
44.03↔	Autre vagotomie sélective	44.67.00↔	Interventions laparoscopiques de restauration de fonction du sphincter gastro-œsophagien, SAP
44.11↔	Gastrosomie transabdominale	44.67.10↔	Interventions laparoscopiques de restauration de fonction du sphincter gastro-œsophagien, plastie laparoscopique du cardia
44.15↔	Biopsie ouverte de l'estomac	44.67.20↔	Interventions laparoscopiques de restauration de fonction du sphincter gastro-œsophagien, (hémi-)fundoplicature laparoscopique
44.21↔	Dilatation du pylore par incision	44.67.99↔	Interventions laparoscopiques de restauration de fonction du sphincter gastro-œsophagien, autre
44.29↔	Autre pyloroplastie	44.68.00↔	Gastroplastie, SAP
44.31.00↔	Bypass gastrique, SAP	44.68.10↔	Gastroplastie verticale, laparoscopique
44.31.09↔	Bypass gastrique, autre	44.68.11↔	Gastroplastie verticale, chirurgicale ouverte
44.31.11↔	Bypass gastrique proximal, chirurgical ouvert	44.68.99↔	Gastroplastie, autre
44.31.12↔	Bypass gastrique proximal, laparoscopique	44.69↔	Autre réparation de l'estomac
44.31.13↔	Bypass gastrique proximal après Sleeve resection, intervention inverse, chirurgical ouvert	44.91↔	Ligature de varices gastriques
44.31.14↔	Bypass gastrique proximal après Sleeve resection, intervention inverse, laparoscopique	44.92↔	Manipulation peropératoire de l'estomac
44.31.15↔	Bypass gastrique proximal après Gastric Banding, à la suite d'une intervention bariatrique, chirurgical ouvert	44.93↔	Insertion de ballonnet gastrique
44.31.16↔	Bypass gastrique proximal après Gastric Banding, à la suite d'une intervention bariatrique, laparoscopique	44.94↔	Enlèvement de ballonnet gastrique
44.31.21↔	Bypass gastrique distal, chirurgical ouvert	44.95.00↔	Opération restrictive de l'estomac, SAP
44.31.22↔	Bypass gastrique distal, laparoscopique	44.95.11↔	Gastric banding, chirurgical ouvert
44.31.31↔	Omega-loop Gastric Bypass, par chirurgie ouverte	44.95.12↔	Gastric banding, laparoscopique
44.31.32↔	Omega-loop Gastric Bypass, par laparoscopie	44.95.99↔	Opération restrictive de l'estomac, autre
44.38↔	Gastro-entérostomie laparoscopique	44.96.00↔	Révision d'opération restrictive de l'estomac, SAP
44.39↔	Autre gastro-entérostomie	44.96.11↔	Remise en place de l'anneau après Gastric Banding, chirurgicale ouverte
44.40↔	Suture d'ulcère peptique, SAP	44.96.12↔	Remise en place de l'anneau après Gastric Banding, laparoscopique
44.41↔	Suture d'ulcère gastrique	44.96.13↔	Changement de l'anneau après Gastric Banding, chirurgical ouvert
44.42↔	Suture d'ulcère duodéal	44.96.14↔	Changement de l'anneau après Gastric Banding, laparoscopique
44.49.00↔	Autre contrôle d'hémorragie gastrique ou duodénale, SAP		
44.49.10↔	Sclérose chirurgicale ouverte de varices gastriques		
44.49.11↔	Sclérose laparoscopique de varices gastriques		
44.49.20↔	Ligature chirurgicale ouverte de varices gastriques		

44.96.16↔	Réparation par cathéter après Gastric Banding, avec intervention intra-abdominale, chirurgicale ouverte	45.79.99↔	Autre excision partielle du gros intestin, autre
44.96.17↔	Réparation par cathéter après Gastric Banding, avec intervention intra-abdominale, laparoscopique	45.8x.00↔	Colectomie totale intra-abdominale, SAP
44.96.18↔	Changement de boîtier après Gastric Banding	45.8x.20↔	Colectomie totale intra-abdominale, colectomie totale étendue
44.96.99↔	Révision d'opération restrictive de l'estomac, autre	45.8x.30↔	Colectomie totale intra-abdominale, proctocolectomie totale étendue
44.97.00↔	Enlèvement de dispositif(s) de restriction gastrique, SAP	45.8x.99↔	Colectomie totale intra-abdominale, autre
44.97.11↔	Enlèvement d'anneau gastrique, chirurgical ouvert	45.90↔	Anastomose intestinale, SAP
44.97.12↔	Enlèvement d'anneau gastrique, laparoscopique	45.91.00↔	Anastomose entre intestin grêle et intestin grêle, SAP
44.97.99↔	Enlèvement de dispositif(s) de restriction gastrique, autre	45.91.11↔	Création d'une anastomose basse (au pied de l'anse Braun) sur l'intestin grêle après une intervention bariatrique, chirurgicale ouverte
44.99.11↔	Dilatation chirurgicale ouverte de l'estomac	45.91.12↔	Création d'une anastomose basse (au pied de l'anse Braun) sur l'intestin grêle après une intervention bariatrique, laparoscopique
44.99.12↔	Dilatation laparoscopique de l'estomac	45.91.99↔	Anastomose entre intestin grêle et intestin grêle, autre
44.99.21↔	Anse largable et clip gastrique, par chirurgie ouverte	45.92↔	Anastomose entre intestin grêle et moignon rectal
44.99.22↔	Anse largable et clip gastrique, par laparoscopie	45.93↔	Autre anastomose entre intestin grêle et gros intestin
44.99.51↔	Insertion ou remplacement de prothèse non auto-expansible dans l'estomac, par chirurgie ouverte	45.94↔	Anastomose entre gros intestin et gros intestin
44.99.52↔	Insertion ou remplacement de prothèse non auto-expansible dans l'estomac, par laparoscopie	45.95↔	Anastomose à l'anus
44.99.61↔	Insertion ou remplacement de prothèse auto-expansible dans l'estomac, par chirurgie ouverte	46.01↔	Extériorisation d'intestin grêle
44.99.62↔	Insertion ou remplacement de prothèse auto-expansible dans l'estomac, par laparoscopie	46.02↔	Résection de segment extériorisé d'intestin grêle
44.99.71↔	Enlèvement chirurgical ouvert de prothèse de l'estomac	46.03↔	Extériorisation de gros intestin
44.99.72↔	Enlèvement laparoscopique de prothèse de l'estomac	46.04↔	Résection de segment extériorisé de gros intestin
44.99.80↔	Implantation et remplacement de pacemaker gastrique (y c. sondes)	46.10↔	Colostomie, SAP
44.99.81↔	Révision sans remplacement de pacemaker gastrique (y c. sondes)	46.11↔	Colostomie temporaire
44.99.82↔	Enlèvement d'un générateur de pacemaker gastrique (y c. sondes)	46.13↔	Colostomie permanente
44.99.91↔	Autres opérations du pylore	46.14↔	Ouverture différée de colostomie
44.99.99↔	Autres opérations de l'estomac, autre	46.20↔	Iléostomie, SAP
45.01↔	Incision du duodénum	46.21↔	Iléostomie temporaire
45.02↔	Autre incision de l'intestin grêle	46.22↔	Iléostomie continente
45.03↔	Incision du gros intestin	46.23↔	Autre iléostomie permanente
45.15↔	Biopsie de l'intestin grêle, à ciel ouvert	46.24↔	Ouverture différée d'iléostomie
45.26↔	Biopsie ouverte du gros intestin	46.31↔	Ouverture différée d'autre entérostomie
45.31↔	Autre excision locale de lésion du duodénum	46.33↔	Réalisation d'une duodénostomie
45.32↔	Autre destruction de lésion du duodénum	46.34↔	Réalisation chirurgicale ouverte d'une jéjunostomie
45.33↔	Excision locale de lésion ou tissu de l'intestin grêle, sauf duodénum	46.39.00↔	Autre entérostomie, SAP
45.34↔	Autre destruction de lésion d'intestin grêle, sauf duodénum	46.39.10↔	Autre entérostomie, réalisation d'une anastomose selon Bishop-Koop
45.49↔	Autre destruction de lésion du gros intestin	46.39.99↔	Autre entérostomie, autre
45.50↔	Isolement de segment d'intestin, SAP	46.40↔	Révision de stoma intestinal, SAP
45.51↔	Isolement de segment d'intestin grêle	46.41.00↔	Révision de stomie de l'intestin grêle, SAP
45.52↔	Isolement de segment du gros intestin	46.41.10↔	Plastie d'élargissement ou de resserrement de stomie de l'intestin grêle
45.61↔	Résection segmentaire multiple d'intestin grêle	46.41.11↔	Nouvelle implantation de stomie de l'intestin grêle
45.62↔	Autre résection partielle d'intestin grêle	46.41.12↔	Ablation de la partie avancée d'une stomie de l'intestin grêle
45.63.00↔	Exérèse totale de l'intestin grêle, SAP	46.41.20↔	Conversion d'une stomie de l'intestin grêle en stomie continente
45.63.99↔	Exérèse totale de l'intestin grêle, autre	46.41.99↔	Révision de stomie de l'intestin grêle, autre
45.70↔	Excision partielle du gros intestin, SAP	46.42↔	Réparation d'hernie péricolostomiale
45.71↔	Résection segmentaire multiple du gros intestin	46.43.00↔	Révision de stomie artificielle du gros intestin, SAP
45.72↔	Résection iléo-caecale	46.43.10↔	Plastie d'élargissement ou de resserrement de colostomie
45.73↔	Hémi-colectomie droite	46.43.11↔	Nouvelle implantation de colostomie
45.74↔	Exérèse du côlon transverse	46.43.12↔	Ablation de la partie avancée d'une colostomie
45.75↔	Hémi-colectomie gauche	46.43.20↔	Conversion d'une colostomie en stomie continente
45.76.00↔	Sigmoïdectomie, SAP	46.43.99↔	Autre révision de stomie artificielle du gros intestin, autre
45.76.09↔	Sigmoïdectomie, autre	46.50↔	Fermeture d'orifice intestinal, SAP
45.76.11↔	Sigmoïdectomie, par chirurgie ouverte	46.51.00↔	Fermeture de stomie de l'intestin grêle, SAP
45.76.21↔	Sigmoïdectomie, par laparoscopie	46.51.10↔	Fermeture de double stomie de l'intestin grêle
45.79.00↔	Autre excision partielle du gros intestin, SAP	46.51.20↔	Fermeture de stomie terminale de l'intestin grêle
45.79.10↔	Colectomie partielle segmentaire	46.51.99↔	Fermeture de stomie de l'intestin grêle, autre
45.79.11↔	Colectomie partielle multisegmentaire	46.52.00↔	Fermeture de colostomie, SAP
45.79.12↔	Colectomie subtotal	46.52.10↔	Fermeture d'une double colostomie
45.79.20↔	Sigmoïdectomie étendue	46.52.20↔	Fermeture de colostomie terminale
45.79.22↔	Colectomie subtotal étendue	46.52.99↔	Fermeture de colostomie, autre
45.79.23↔	Hémi-colectomie droite étendue, par chirurgie ouverte	46.61↔	Fixation de l'intestin grêle à la paroi abdominale
45.79.24↔	Hémi-colectomie droite étendue, par laparoscopie	46.62↔	Autre fixation de l'intestin grêle
45.79.25↔	Hémi-colectomie gauche étendue, par chirurgie ouverte	46.63↔	Fixation du gros intestin à la paroi abdominale
45.79.26↔	Hémi-colectomie gauche étendue, par laparoscopie	46.64↔	Autre fixation du gros intestin
45.79.29↔	Autre colectomie partielle étendue	46.71↔	Suture de lacération du duodénum
		46.72.11↔	Fermeture chirurgicale ouverte de fistule duodénale
		46.72.12↔	Fermeture laparoscopique de fistule duodénale
		46.73↔	Suture de lacération d'intestin grêle, sauf duodénale

46.74.11↔	Fermeture chirurgicale ouverte de fistule d'intestin grêle, sauf duodénale	48.66.23↔	Résection antérieure du rectum, avec anastomose, par laparoscopie
46.74.12↔	Fermeture laparoscopique de fistule d'intestin grêle, sauf duodénale	48.66.24↔	Résection antérieure du rectum, avec entérostomie et fermeture du bout distal, par laparoscopie
46.75↔	Suture de lacération du gros intestin	48.66.25↔	Résection antérieure du rectum, péri-anales
46.76.11↔	Fermeture chirurgicale ouverte de fistule du gros intestin	48.66.31↔	Résection antérieure profonde du rectum, avec anastomose, par chirurgie ouverte
46.76.12↔	Fermeture laparoscopique de fistule du gros intestin	48.66.32↔	Résection antérieure profonde du rectum, avec entérostomie et fermeture du bout distal, par chirurgie ouverte
46.79.10↔	Suture d'autre lacération de l'intestin	48.66.33↔	Résection antérieure profonde du rectum, avec anastomose, par laparoscopie
46.79.21↔	Fermeture chirurgicale ouverte d'autre fistule intestinale	48.66.34↔	Résection antérieure profonde du rectum, avec entérostomie et fermeture du bout distal, par laparoscopie
46.79.22↔	Fermeture laparoscopique d'autre fistule intestinale	48.66.35↔	Résection antérieure profonde du rectum, avec anastomose, péri-anales
46.79.30↔	Plastie d'élargissement ou de resserrement de l'intestin	48.69↔	Autre résection du rectum
46.79.31↔	Allongement longitudinal de l'intestin selon Bianchi	48.71↔	Suture de lacération du rectum
46.79.32↔	Entéroplastie transverse sérielle [STEP]	48.72↔	Fermeture de proctostomie
46.79.39↔	Autre allongement de l'intestin	48.73↔	Fermeture d'autre fistule rectale
46.79.40↔	Réalisation d'un réservoir, intestin grêle	48.74↔	Rectorectostomie
46.79.41↔	Réalisation d'un réservoir, gros intestin	48.75.00↔	Rectopexie abdominale, SAP
46.79.50↔	Révision d'un réservoir, intestin grêle	48.75.09↔	Rectopexie abdominale, autre
46.79.51↔	Révision d'un réservoir, gros intestin	48.75.11↔	Rectopexie abdominale, par chirurgie ouverte
46.79.99↔	Autre réparation intestinale, autre	48.75.21↔	Rectopexie abdominale, par laparoscopie
46.80↔	Manipulation intra-abdominale d'intestin, SAP	48.76.00↔	Autre rectopexie, SAP
46.81↔	Manipulation intra-abdominale d'intestin grêle	48.76.10↔	Rectopexie par rectotomie postérieure
46.82↔	Manipulation intra-abdominale du gros intestin (côlon)	48.76.11↔	Autre rectopexie, résection de muqueuse extra-anales (selon Rehn-Delorme)
46.91↔	Myotomie du côlon sigmoïde	48.76.99↔	Autre rectopexie, autre
46.92↔	Myotomie d'autre partie du côlon (sauf sigmoïde)	48.79↔	Autre réparation du rectum
46.93↔	Révision d'anastomose de l'intestin grêle	48.91↔	Incision de sténose rectale
46.94↔	Révision d'anastomose du gros intestin	48.92↔	Myectomie ano-rectale
46.97.00↔	Transplantation intestinale, SAP	48.93↔	Réparation de fistule périrectale
46.97.10↔	Transplantation intestinale, retransplantation d'intestin grêle durant la même hospitalisation	49.51↔	Sphinctérotomie anale latérale gauche
46.97.99↔	Transplantation intestinale, autre	49.52↔	Sphinctérotomie anale postérieure
47.01↔	Appendicectomie laparoscopique	49.59↔	Autre sphinctérotomie anale
47.09↔	Autre appendicectomie	49.74↔	Transposition du muscle droit interne (muscle gracile) de la cuisse pour incontinence anale
47.11↔	Appendicectomie laparoscopique en passant	49.75↔	Implantation ou révision de sphincter anal artificiel
47.19↔	Autre appendicectomie en passant	49.76↔	Ablation de sphincter anal artificiel
47.2↔	Drainage d'abcès appendiculaire	49.77.11↔	Anoproctoplastie, par chirurgie ouverte
47.91↔	Appendicostomie	49.77.12↔	Anoproctoplastie, périnéale
47.92↔	Fermeture de fistule appendiculaire	49.77.13↔	Anoproctoplastie, par laparoscopie
47.99↔	Autres opérations de l'appendice	49.78.00↔	Réparation d'agénésies anorectales congénitales et atrésies anales, SAP
48.0↔	Rectotomie	49.78.09↔	Réparation d'agénésies anorectales congénitales et atrésies anales, autre
48.1↔	Rectostomie	49.78.11↔	Anorectoplastie antérieure, par chirurgie ouverte et périnéale
48.21↔	Rectosigmoïdoscopie transabdominale	49.78.12↔	Anorectoplastie sagittale postérieure [PSARP], par chirurgie ouverte et périnéale
48.25↔	Biopsie ouverte du rectum	49.78.13↔	Anorectoplastie sagittale postérieure [PSARP], avec fermeture de fistule de l'appareil génito-urinaire, par chirurgie ouverte et périnéale
48.26↔	Biopsie de tissu périrectal	49.78.14↔	Anorectoplastie sagittale postérieure [PSARP], avec correction d'une malformation du vagin, par chirurgie ouverte et périnéale
48.41↔	Résection sous-muqueuse du rectum (opération de Soave)	49.78.21↔	Abaissement abdominopérinéal ou sacro-abdominopérinéal lors d'agénésies anorectales congénitales et atrésies anales
48.49↔	Autre résection du rectum avec abaissement du côlon	49.78.31↔	Réparation de l'anus lors d'agénésies anorectales congénitales et atrésies anales, périnéale
48.50↔	Résection du rectum sans conservation du sphincter, SAP	49.79↔	Réparation de l'anus, autre
48.51↔	Résection abdomino-périnéale du rectum	50.0↔	Hépatotomie
48.52↔	Résection abdomino-périnéale du rectum, étendue	50.12.00↔	Biopsie ouverte du foie, SAP
48.53↔	Résection abdomino-sacrée, sacro-périnéale et périnéale du rectum	50.12.09↔	Biopsie ouverte du foie, autre
48.54↔	Résection abdomino-sacrée, sacro-périnéale et périnéale du rectum, étendue	50.12.11↔	Biopsie du foie, par excision, par chirurgie ouverte
48.59↔	Résection du rectum sans conservation du sphincter, autre	50.12.12↔	Biopsie du foie, par biopsie à l'aiguille, par chirurgie ouverte
48.65↔	Résection du rectum selon Duhamel	50.21.11↔	Fenestration d'un ou plusieurs kyste(s) hépatique(s), par chirurgie ouverte
48.66.00↔	Résection du rectum avec conservation du sphincter, SAP	50.21.12↔	Fenestration d'un ou plusieurs kyste(s) hépatique(s), par laparoscopie
48.66.09↔	Résection du rectum avec conservation du sphincter, autre	50.23.11↔	Excision locale de 1-2 foyers dans le foie, jusqu'à 4 cm de diamètre respectivement, par chirurgie ouverte
48.66.11↔	Résection en manchette et résection tubulaire du rectum, avec anastomose, par chirurgie ouverte		
48.66.12↔	Résection en manchette et résection tubulaire du rectum, avec entérostomie et fermeture du bout distal, par chirurgie ouverte		
48.66.13↔	Résection en manchette et résection tubulaire du rectum, avec anastomose, par laparoscopie		
48.66.14↔	Résection en manchette et résection tubulaire du rectum, avec entérostomie et fermeture du bout distal, par laparoscopie		
48.66.15↔	Résection en manchette et résection tubulaire du rectum, péri-anales		
48.66.21↔	Résection antérieure du rectum, avec anastomose, par chirurgie ouverte		
48.66.22↔	Résection antérieure du rectum, avec entérostomie et fermeture du bout distal, par chirurgie ouverte		

50.23.12↔	Excision locale de 1-2 foyers dans le foie, au moins 1 foyer de plus de 4 cm de diamètre, par chirurgie ouverte	50.69↔	Autre réparation du foie
50.23.13↔	Excision locale de 3 foyers et plus dans le foie, par chirurgie ouverte	50.99.00↔	Autres opérations du foie, SAP
50.25.11↔	Excision locale de 1-2 foyers dans le foie, jusqu'à 4 cm de diamètre respectivement, par laparoscopie	50.99.10↔	Implantation et remplacement de cathéter à demeure dans l'artère hépatique et le système porte
50.25.12↔	Excision locale de 1-2 foyers dans le foie, au moins 1 foyer de plus de 4 cm de diamètre, par laparoscopie	50.99.11↔	Enlèvement de cathéter à demeure de l'artère hépatique et du système porte
50.25.13↔	Excision locale de 3 foyers et plus dans le foie, par laparoscopie	50.99.99↔	Autres opérations du foie, autre
50.27.11↔	Destruction locale de lésion ou de tissu du foie, par injection d'alcool, par chirurgie ouverte	51.02↔	Cholécystostomie au trocar
50.27.12↔	Destruction locale de lésion ou de tissu du foie, par thérapie induite à haute fréquence, par chirurgie ouverte	51.03↔	Autre cholécystostomie
50.27.13↔	Destruction locale de lésion ou de tissu du foie, par cryothérapie, par chirurgie ouverte	51.04↔	Autre cholécystostomie
50.27.14↔	Destruction locale de lésion ou de tissu du foie, au laser, par chirurgie ouverte	51.13↔	Biopsie de la vésicule ou des voies biliaires, ouverte
50.27.15↔	Destruction locale de lésion ou de tissu du foie, par électroporation irréversible, par chirurgie ouverte	51.21↔	Autre cholécystectomie partielle
50.27.19↔	Destruction locale de lésion ou de tissu du foie, par chirurgie ouverte, autre	51.22.00↔	Cholécystectomie, SAP
50.27.21↔	Destruction locale de lésion ou de tissu du foie, par injection d'alcool, par laparoscopie	51.22.10↔	Cholécystectomie sans révision chirurgicale des voies biliaires
50.27.22↔	Destruction locale de lésion ou de tissu du foie, par thérapie, par laparoscopie	51.22.11↔	Cholécystectomie avec révision chirurgicale des voies biliaires
50.27.23↔	Destruction locale de lésion ou de tissu du foie, par cryothérapie, par laparoscopie	51.22.12↔	Cholécystectomie élargie
50.27.24↔	Destruction locale de lésion ou de tissu du foie, au laser, par laparoscopie	51.22.99↔	Cholécystectomie, autre
50.27.25↔	Destruction locale de lésion ou de tissu du foie, par électroporation irréversible, par laparoscopie	51.23↔	Cholécystectomie laparoscopique
50.27.29↔	Destruction locale de lésion ou de tissu du foie, par laparoscopie, autre	51.24↔	Cholécystectomie partielle par laparoscopie
50.2a.11↔	Résection de kyste hépatique, par chirurgie ouverte	51.31↔	Anastomose entre la vésicule biliaire et les voies hépatiques
50.2a.12↔	Résection de kyste hépatique, par laparoscopie	51.32↔	Anastomose entre vésicule biliaire et intestin
50.2a.21↔	Bisegmentectomie, par chirurgie ouverte	51.33↔	Anastomose entre vésicule biliaire et pancréas
50.2a.22↔	Bisegmentectomie, par laparoscopie	51.34↔	Anastomose entre vésicule biliaire et estomac
50.2a.23↔	Hémihépatectomie gauche, par chirurgie ouverte	51.35↔	Autre anastomose de la vésicule biliaire
50.2a.24↔	Hémihépatectomie gauche, par laparoscopie	51.36↔	Cholédocho-entérostomie
50.2a.25↔	Hémihépatectomie gauche étendue, par chirurgie ouverte	51.37↔	Anastomose entre canal hépatique et tractus gastro-intestinal
50.2a.26↔	Hémihépatectomie gauche étendue, par laparoscopie	51.39↔	Autres anastomoses des voies biliaires
50.2a.27↔	Hémihépatectomie droite, par chirurgie ouverte	51.41.00↔	Incision du cholédoque avec extraction de calcul, SAP
50.2a.28↔	Hémihépatectomie droite, par laparoscopie	51.41.09↔	Incision du cholédoque avec extraction de calcul, autre
50.2a.2a↔	Hémihépatectomie droite étendue, par chirurgie ouverte	51.41.11↔	Incision du cholédoque avec extraction de calcul, par chirurgie ouverte
50.2a.2b↔	Hémihépatectomie droite étendue, par laparoscopie	51.41.21↔	Incision du cholédoque avec extraction de calcul, par laparoscopie
50.2a.2c↔	Autre résection de plusieurs segments contigus, par chirurgie ouverte	51.42.00↔	Incision du cholédoque avec autre désobstruction, SAP
50.2a.2d↔	Autre résection de plusieurs segments contigus, par laparoscopie	51.42.09↔	Incision du cholédoque avec autre désobstruction, autre
50.2b.11↔	Transsection hépatique et ligature de branches portales par chirurgie ouverte, 1ère étape ALPPS	51.42.11↔	Incision du cholédoque avec autre désobstruction, par chirurgie ouverte
50.2b.12↔	Transsection hépatique et ligature de branches portales, par laparoscopie, 1ère étape ALPPS	51.42.21↔	Incision du cholédoque avec autre désobstruction, par laparoscopie
50.2c.11↔	Bisegmentectomie, par chirurgie ouverte, pour don d'organe par une personne vivante	51.43↔	Insertion de tube cholédocho-hépatique pour décompression
50.2c.12↔	Bisegmentectomie, par laparoscopie, pour don d'organe par une personne vivante	51.44.00↔	Incision du canal cystique et des canaux hépatiques pour extraction de calcul, SAP
50.2c.13↔	Hémihépatectomie gauche, par chirurgie ouverte, pour don d'organe par une personne vivante	51.44.09↔	Incision du canal cystique et des canaux hépatiques pour extraction de calcul, autre
50.2c.14↔	Hémihépatectomie gauche, par laparoscopie, pour don d'organe par une personne vivante	51.44.11↔	Incision du canal cystique et des canaux hépatiques pour extraction de calcul, par chirurgie ouverte
50.2c.15↔	Hémihépatectomie droite, par chirurgie ouverte, pour don d'organe par une personne vivante	51.44.21↔	Incision du canal cystique et des canaux hépatiques pour extraction de calcul, par laparoscopie
50.2c.16↔	Hémihépatectomie droite, par laparoscopie, pour don d'organe par une personne vivante	51.49.00↔	Incision du canal cystique et des canaux hépatiques pour désobstruction, SAP
50.50↔	Transplantation hépatique, SAP	51.49.09↔	Incision du canal cystique et des canaux hépatiques pour désobstruction, autre
50.52↔	Transplantation hépatique, greffe de foie entier	51.49.11↔	Incision du canal cystique et des canaux hépatiques pour désobstruction, par chirurgie ouverte
50.53↔	Transplantation hépatique, greffe de foie partagé [split liver]	51.49.21↔	Incision du canal cystique et des canaux hépatiques pour désobstruction, par laparoscopie
50.59↔	Transplantation hépatique, autre	51.61↔	Excision de canal cystique persistant
50.60↔	Réparation du foie, SAP	51.62↔	Excision de l'ampoule de Vater (avec réimplantation du cholédoque)
50.62↔	Fermeture de lacération du foie et réparation, par suture	51.63↔	Autre excision du cholédoque
50.63↔	Fermeture de lacération du foie et réparation, par tamponnade	51.69↔	Excision d'autre canal biliaire
		51.71↔	Suture simple du cholédoque
		51.72↔	Plastie du cholédoque
		51.79↔	Réparation du canal cystique et des canaux hépatiques
		51.81↔	Dilatation du sphincter d'Oddi
		51.83↔	Sphinctéroplastie pancréatique
		51.89↔	Autres opérations du sphincter d'Oddi
		51.91↔	Réparation de lacération de vésicule biliaire
		51.92↔	Fermeture de cholécystostomie
		51.93↔	Fermeture d'autre fistule biliaire
		51.94↔	Révision d'anastomose des voies biliaires

51.95.20↔	Ablation d'endoprothèse de voie biliaire, par chirurgie ouverte	52.63↔	Pancréatectomie totale conservant le duodénum
51.95.21↔	Ablation d'endoprothèse de voie biliaire, par laparoscopie	52.80↔	Transplantation pancréatique, SAP
51.99.11↔	Destruction de matériel des voies biliaires	52.82↔	Allogreffe du pancréas
51.99.12↔	Insertion de drain des voies biliaires	52.83.00↔	Hétéogreffe du pancréas, SAP
51.99.14↔	Révision des voies biliaires	52.83.10↔	Hétéogreffe du pancréas, retransplantation d'un segment de pancréas durant la même hospitalisation
51.99.20↔	Autre opération des voies biliaires, insertion ou remplacement chirurgical ouvert de stent (prothèse) non auto-expansible	52.83.11↔	Hétéogreffe du pancréas, retransplantation du pancréas durant la même hospitalisation
51.99.21↔	Autre opération des voies biliaires, insertion ou remplacement chirurgical ouvert de plusieurs stents (prothèse) non auto-expansibles	52.83.99↔	Hétéogreffe du pancréas, autre
51.99.30↔	Autre opération des voies biliaires, insertion ou remplacement laparoscopique de stent (prothèse) non auto-expansible	52.84↔	Autotransplantation de cellules d'îlots de Langerhans
51.99.31↔	Autre opération des voies biliaires, insertion ou remplacement laparoscopique de plusieurs stents (prothèse) non auto-expansibles	52.85↔	Allotransplantation de cellules d'îlots de Langerhans
51.99.40↔	Autre opération des voies biliaires, insertion ou remplacement chirurgical ouvert de stent (prothèse) auto-expansible	52.86↔	Transplantation de cellules d'îlots de Langerhans, sans autre précision
51.99.41↔	Autre opération des voies biliaires, insertion ou remplacement chirurgical ouvert de deux stents (prothèses) auto-expansibles	52.92↔	Canulation du canal pancréatique
51.99.42↔	Autre opération des voies biliaires, insertion ou remplacement chirurgical ouvert de trois stents (prothèses) auto-expansibles	52.95.00↔	Autre réparation du pancréas, SAP
51.99.43↔	Autre opération des voies biliaires, insertion ou remplacement chirurgical ouvert de quatre stents (prothèses) auto-expansibles	52.95.10↔	Extraction chirurgicale ouverte de calcul(s) du canal pancréatique
51.99.44↔	Autre opération des voies biliaires, insertion ou remplacement chirurgical ouvert de cinq stents (prothèses) auto-expansibles	52.95.11↔	Extraction laparoscopique de calcul(s) du canal pancréatique
51.99.45↔	Autre opération des voies biliaires, insertion ou remplacement chirurgical ouvert de six (ou plus) stents (prothèses) auto-expansibles	52.95.20↔	Dilatation laparoscopique du canal pancréatique
51.99.50↔	Autre opération des voies biliaires, insertion ou remplacement laparoscopique de stent (prothèse) auto-expansible	52.95.30↔	Insertion chirurgicale ouverte de drain dans le canal pancréatique
51.99.51↔	Autre opération des voies biliaires, insertion ou remplacement laparoscopique de deux stents (prothèses) auto-expansibles	52.95.31↔	Insertion laparoscopique de drain dans le canal pancréatique
51.99.52↔	Autre opération des voies biliaires, insertion ou remplacement laparoscopique de trois stents (prothèses) auto-expansibles	52.95.40↔	Insertion ou remplacement de stent (prothèse) non auto-expansible dans le canal pancréatique, chirurgical ouvert
51.99.53↔	Autre opération des voies biliaires, insertion ou remplacement laparoscopique de quatre stents (prothèses) auto-expansibles	52.95.41↔	Insertion ou remplacement de stent (prothèse) non auto-expansible dans le canal pancréatique, par laparoscopie
51.99.54↔	Autre opération des voies biliaires, insertion ou remplacement laparoscopique de cinq stents (prothèses) auto-expansibles	52.95.50↔	Insertion ou remplacement de stent (prothèse) auto-expansible dans le canal pancréatique, chirurgical ouvert
51.99.55↔	Autre opération des voies biliaires, insertion ou remplacement laparoscopique de six (ou plus) stents (prothèses) auto-expansibles	52.95.51↔	Insertion ou remplacement de stent (prothèse) auto-expansible dans le canal pancréatique, par laparoscopie
52.01.12↔	Drainage transgastrique d'un kyste pancréatique, par chirurgie ouverte	52.95.60↔	Réparation laparoscopique du canal pancréatique
52.01.13↔	Drainage transgastrique d'un kyste pancréatique, par laparoscopie	52.95.70↔	Réparation du pancréas
52.01.22↔	Drainage transduodénal d'un kyste pancréatique, par chirurgie ouverte	52.95.90↔	Autre réparation du pancréas, autre opération endoscopique du pancréas
52.01.23↔	Drainage transduodénal d'un kyste pancréatique, par laparoscopie	52.95.99↔	Autre réparation du pancréas, autre
52.09.00↔	Autre pancréatotomie, SAP	52.96↔	Anastomose pancréatique
52.09.10↔	Autre pancréatotomie, incision du pancréas	52.99.00↔	Autres opérations à ciel ouvert du pancréas, SAP
52.09.11↔	Autre pancréatotomie, incision du canal pancréatique	52.99.10↔	Autres opérations à ciel ouvert du pancréas, dilatation du canal pancréatique
52.09.99↔	Autre pancréatotomie, autre	52.99.20↔	Autres opérations à ciel ouvert du pancréas, réparation du canal pancréatique
52.12↔	Biopsie ouverte du pancréas	52.99.99↔	Autres opérations à ciel ouvert du pancréas, autre
52.22.00↔	Autre excision ou destruction de lésion ou tissu du pancréas et du canal pancréatique, SAP	53.00↔	Réparation de hernie inguinale, unilatérale, SAP
52.22.99↔	Autre excision ou destruction de lésion ou tissu du pancréas et du canal pancréatique, autre	53.01↔	Réparation de hernie inguinale directe, unilatérale
52.3↔	Marsupialisation de kyste pancréatique	53.02↔	Réparation de hernie inguinale indirecte, unilatérale
52.4↔	Drainage interne de kyste pancréatique	53.03↔	Réparation de hernie inguinale directe avec implant (filet, prothèse)
52.50↔	Pancréatectomie partielle, SAP	53.04↔	Réparation de hernie inguinale indirecte avec implant (filet, prothèse)
52.51.10↔	Pancréatectomie céphalique conservant le pylore	53.05↔	Réparation de hernie inguinale avec implant, SAP
52.51.20↔	Pancréatectomie céphalique conservant le duodénum	53.10↔	Réparation de hernie inguinale, bilatérale, SAP
52.51.31↔	Résection pancréatico-duodénale avec résection partielle de l'estomac	53.11↔	Réparation de hernie inguinale directe, bilatérale
52.52.11↔	Pancréatectomie caudale, par chirurgie ouverte	53.12↔	Réparation de hernie inguinale indirecte, bilatérale
52.52.12↔	Pancréatectomie caudale, par laparoscopie	53.13↔	Réparation de hernie inguinale bilatérale, une directe, une indirecte
52.54↔	Résection segmentaire du corps du pancréas	53.14↔	Réparation de hernie inguinale directe bilatérale avec implant (filet, prothèse)
52.59↔	Autre pancréatectomie partielle	53.15↔	Réparation de hernie inguinale indirecte, bilatérale avec implant (filet, prothèse)
52.60↔	Pancréatectomie totale, SAP	53.16↔	Réparation de hernie inguinale bilatérale, une directe, l'autre indirecte, avec implant (filet, prothèse)
52.61↔	Pancréatectomie totale avec gastrectomie partielle	53.17↔	Réparation de hernie inguinale bilatérale avec implant (filet, prothèse), SAP
52.62↔	Pancréatectomie totale conservant le pylore	53.21↔	Réparation de hernie crurale unilatérale avec implant (filet, prothèse)
		53.29↔	Autre herniorraphie crurale, unilatérale
		53.31↔	Réparation de hernie crurale, bilatérale avec implant (filet, prothèse)
		53.39↔	Autre herniorraphie crurale, bilatérale
		53.41↔	Réparation de hernie ombilicale avec greffon ou prothèse
		53.49↔	Autre herniorraphie ombilicale
		53.51↔	Réparation de hernie incisionnelle

53.59↔	Réparation d'autre hernie de la paroi abdominale antérieure	55.01.11↔	Néphrotomie chirurgicale ouverte
53.61↔	Réparation de hernie incisionnelle avec greffon ou prothèse	55.01.12↔	Néphrotomie chirurgicale ouverte exploratrice
53.69↔	Réparation d'autre hernie de la paroi abdominale antérieure, avec greffon ou prothèse	55.01.13↔	Néphrotomie chirurgicale ouverte pour ponction d'un kyste
53.7↔	Réparation de hernie diaphragmatique par voie abdominale	55.02.11↔	Néphrostomie chirurgicale ouverte
53.80↔	Autre réparation de hernie diaphragmatique par voie thoracique, SAP	55.12↔	Pyélostomie
53.81↔	Plicature du diaphragme	55.24↔	Biopsie ouverte du rein
53.82↔	Réparation (cure) de hernie parasternale	55.31↔	Marsupialisation de lésion du rein
53.9↔	Autre réparation (cure) de hernie	55.32↔	Excision ouverte de lésion ou de tissu du rein
54.11↔	Laparotomie exploratrice	55.34↔	Excision laparoscopique de lésion ou de tissu du rein
54.12.00↔	Relaparotomie, SAP	55.39.00↔	Autre excision ou destruction locale de lésion ou tissu du rein, SAP
54.12.10↔	Laparotomie de second regard	55.39.10↔	Autre excision ou destruction locale de lésion ou tissu du rein, excision par urétéro-rénoscopie
54.12.11↔	Laparotomie de contrôle d'hémorragie post-opératoire	55.39.21↔	Autre excision ou destruction locale de lésion ou tissu du rein, destruction par urétéro-rénoscopie
54.12.99↔	Relaparotomie, autre	55.39.22↔	Autre excision ou destruction locale de lésion ou tissu du rein, destruction chirurgicale ouverte
54.13↔	Laparotomie avec drainage	55.39.23↔	Autre excision ou destruction locale de lésion ou tissu du rein, destruction par laparoscopie
54.19↔	Autre laparotomie	55.39.29↔	Autre excision ou destruction locale de lésion ou tissu du rein, destruction par autre abord
54.21.00↔	Laparoscopie, SAP	55.39.99↔	Autre excision ou destruction locale de lésion ou tissu du rein, autre
54.21.10↔	Laparoscopie, laparoscopie diagnostique	55.4↔	Néphrectomie partielle
54.21.30↔	Laparoscopie, laparoscopie avec drainage	55.51.00↔	Néphro-urétérectomie SAP
54.21.99↔	Laparoscopie, autre	55.51.01↔	Néphro-urétérectomie, sauf pour greffe
54.23↔	Biopsie péritonéale	55.51.02↔	Néphrectomie pour transplantation d'organe d'un donneur vivant
54.3x.00↔	Excision ou destruction de lésion ou tissu de la paroi abdominale ou de l'ombilic, SAP	55.51.99↔	Néphro-urétérectomie, autre
54.3x.10↔	Omphalectomie	55.52↔	Néphrectomie du rein restant
54.3x.19↔	Autre excision de lésion ou tissu de la paroi abdominale ou de l'ombilic	55.53↔	Ablation de rein transplanté ou rejeté
54.3x.20↔	Destruction de lésion ou tissu de la paroi abdominale ou de l'ombilic	55.54↔	Néphrectomie bilatérale
54.3x.99↔	Excision ou destruction de lésion ou tissu de la paroi abdominale ou de l'ombilic, autre	55.61↔	Autogreffe rénale
54.4x.00↔	Excision ou destruction de tissu péritonéal, SAP	55.69.00↔	Autre greffe rénale, SAP
54.4x.10↔	Excision d'appendice épiploïque	55.69.10↔	Autre greffe rénale, allogénique
54.4x.11↔	Excision de mésentère	55.69.20↔	Autre greffe rénale, syngénique
54.4x.12↔	Excision d'épiploon	55.69.30↔	Autre greffe rénale, en bloc
54.4x.99↔	Excision ou destruction de tissu péritonéal, autre	55.69.40↔	Autre greffe rénale, retransplantation rénale durant la même hospitalisation
54.51↔	Lyse d'adhérences péritonéales par laparoscopie	55.69.99↔	Autre greffe rénale, autre
54.62↔	Autre suture différée de plaie abdominale granuleuse	55.7↔	Néphropexie
54.71.00↔	Cure de gastroschisis, SAP	55.81↔	Suture de lacération rénale
54.71.10↔	Cure de gastroschisis avec transplant ou prothèse	55.82↔	Fermeture de néphrostomie et de pyélostomie
54.71.99↔	Cure de gastroschisis, autre	55.83↔	Fermeture d'autre fistule rénale
54.72↔	Autre réfection de la paroi abdominale	55.84↔	Réduction de torsion du pédicule rénal
54.73↔	Autre réparation du péritoine	55.85↔	Symphyséotomie de rein en fer à cheval
54.74↔	Autre réparation de l'épiploon	55.86↔	Anastomose de rein
54.75↔	Autre réparation du mésentère	55.87↔	Correction de la jonction pyélo-urétérale
54.92↔	Extraction de corps étranger de la cavité péritonéale	55.89↔	Autre réparation de rein
54.94↔	Création d'un shunt péritonéo-vasculaire	55.91↔	Décapsulation de rein
54.99.00↔	Autres opérations de la région abdominale, SAP	55.99.00↔	Autres opérations du rein, SAP
54.99.30↔	Autres opérations de la région abdominale, résection de tissu de la région abdominale dont l'organe auquel il appartient est incertain	55.99.10↔	Autres opérations du rein, révision d'opération du rein
54.99.31↔	Debulking par laparotomie	55.99.99↔	Autres opérations du rein, autre
54.99.40↔	Autres opérations de la région abdominale, révision de fistule cutanéopéritonéale (cathéter à demeure)	56.2x.00↔	Urétérotomie, SAP
54.99.41↔	Autres opérations de la région abdominale, excision ou fermeture de fistule cutanéopéritonéale (cathéter à demeure)	56.2x.10↔	Urétérotomie percutanée transrénale
54.99.50↔	Autres opérations de la région abdominale, fermeture temporaire de la paroi abdominale	56.2x.11↔	Urétérotomie percutanée transrénale avec extraction de calcul urinaire
54.99.60↔	Autres opérations de la région abdominale, lombotomie	56.2x.20↔	Urétérotomie par urétérorénoscopie
54.99.61↔	Autres opérations de la région abdominale, relombotomie	56.2x.30↔	Urétérotomie chirurgicale ouverte
54.99.80↔	Utilisation de cathéters avec pompe automatique programmable et rechargeable pour le drainage continu d'ascite	56.2x.40↔	Urétérotomie par laparoscopie
54.99.81↔	Révision de cathéters avec pompe automatique programmable et rechargeable pour le drainage continu d'ascite	56.2x.99↔	Urétérotomie, autre
54.99.82↔	Élimination d'une obstruction mécanique de cathéters avec pompe automatique programmable et rechargeable pour drainage continu d'ascite	56.34↔	Biopsie de l'uretère, ouverte
54.99.99↔	Autres opérations de la région abdominale, autre	56.40↔	Urétérectomie, SAP
54.a0↔	Opérations rétropéritonéales, SAP	56.41.00↔	Urétérectomie partielle, SAP
54.a1↔	Excision et destruction de tissu rétropéritonéal	56.41.10↔	Urétérectomie partielle, résection percutanée transvésicale du méat urétéral
54.a9↔	Opérations rétropéritonéales, autre	56.41.11↔	Urétérectomie partielle, résection transurétrale du méat urétéral
		56.41.12↔	Urétérectomie partielle, résection chirurgicale ouverte du méat urétéral
		56.41.20↔	Urétérectomie partielle chirurgicale ouverte
		56.41.21↔	Urétérectomie partielle par laparoscopie
		56.41.30↔	Urétérectomie partielle, résection de moignon urétéral

56.41.40↔	Résection transurétrale d'urétérocèle	57.23.12↔	Révision superficielle d'une appendicovésicostomie
56.41.41↔	Résection chirurgicale ouverte d'urétérocèle	57.23.13↔	Révision profonde d'une appendicovésicostomie
56.41.49↔	Résection d'urétérocèle, autre voie d'abord	57.23.99↔	Appendicovésicostomie, autre
56.41.99↔	Urétérectomie partielle, autre	57.34↔	Biopsie ouverte de la vessie
56.42↔	Urétérectomie totale	57.49.00↔	Autre excision ou destruction transurétrale de lésion ou de tissu vésical, SAP
56.51.10↔	Formation d'urétéro-iléostomie cutanée, urétéro-iléo-cutanéostomie [conduit iléal] ou urétéro-colo-cutanéostomie [conduit colique/sigmoïde] par chirurgie ouverte	57.49.11↔	Autre destruction transurétrale de lésion ou de tissu vésical
56.51.11↔	Formation d'urétéro-iléostomie cutanée, urétéro-iléo-cutanéostomie [conduit iléal] ou urétéro-colo-cutanéostomie [conduit colique/sigmoïde] par laparoscopie	57.49.12↔	Autre résection transurétrale de lésion ou de tissu vésical
56.51.12↔	Formation d'urétéro-iléostomie cutanée avec interposition intestinale [conduit] (stomie non continente), autre voie d'abord	57.49.99↔	Autre excision ou destruction transurétrale de lésion ou de tissu vésical, autre
56.51.20↔	Formation d'urétéro-iléostomie cutanée par transformation d'autre dérivation urinaire supravésicale	57.51↔	Excision de l'ouraque
56.51.30↔	Formation d'urétéro-iléostomie cutanée avec réservoir intestinal (stomie continente)	57.58↔	Excision ou destruction laparoscopique d'autre lésion ou de tissu de la vessie
56.52.00↔	Révision d'urétéro-iléostomie cutanée, SAP	57.59.00↔	Excision ou destruction ouverte d'autre lésion ou tissu vésical, SAP
56.52.10↔	Révision d'urétéro-iléostomie cutanée avec interposition intestinale [conduit]	57.59.10↔	Excision ou destruction ouverte d'autre lésion ou tissu vésical, excision chirurgicale ouverte
56.52.20↔	Révision d'urétéro-iléostomie cutanée avec réservoir intestinal (stomie continente)	57.59.20↔	Excision ou destruction ouverte d'autre lésion ou tissu vésical, myectomie
56.52.99↔	Révision d'urétéro-iléostomie cutanée, autre	57.59.99↔	Excision ou destruction ouverte d'autre lésion ou tissu vésical, autre
56.61.00↔	Formation d'autre urétérostomie cutanée, SAP	57.6x.00↔	Cystectomie partielle, SAP
56.61.10↔	Formation d'autre urétérostomie cutanée, urétéro-cutanéostomie et transurétérocutanéostomie par laparoscopie	57.6x.10↔	Cystectomie partielle chirurgicale ouverte, sans néo-implantation d'uretère
56.61.20↔	Formation d'autre urétérostomie cutanée par transformation d'autre dérivation urinaire supravésicale	57.6x.11↔	Cystectomie partielle par laparoscopie, sans néo-implantation d'uretère
56.61.99↔	Formation d'autre urétérostomie cutanée, autre	57.6x.12↔	Cystectomie partielle chirurgicale ouverte, avec néo-implantation unilatérale ou bilatérale d'uretère
56.62↔	Révision d'autre urétérostomie cutanée	57.6x.13↔	Cystectomie partielle par laparoscopie, avec néo-implantation unilatérale ou bilatérale d'uretère
56.71.00↔	Dérivation urinaire dans l'intestin, SAP	57.6x.20↔	Cystectomie partielle, résection supra-trigonale ou subtotala chirurgicale ouverte, sans néo-implantation d'uretère
56.71.10↔	Urétéro-sigmoïdostomie avec formation de réservoir par chirurgie ouverte	57.6x.21↔	Cystectomie partielle, résection supra-trigonale ou subtotala par laparoscopie, sans néo-implantation d'uretère
56.71.11↔	Urétéro-sigmoïdostomie avec formation de réservoir par laparoscopie	57.6x.22↔	Cystectomie partielle, résection supra-trigonale ou subtotala chirurgicale ouverte, avec néo-implantation unilatérale ou bilatérale d'uretère
56.71.20↔	Dérivation urinaire dans l'intestin par transformation d'une autre dérivation urinaire supravésicale	57.6x.23↔	Cystectomie partielle, résection supra-trigonale ou subtotala par laparoscopie, avec néo-implantation unilatérale ou bilatérale d'uretère
56.71.99↔	Dérivation urinaire dans l'intestin, autre	57.6x.99↔	Cystectomie partielle, autre
56.72↔	Révision d'anastomose urétéro-intestinale	57.71.00↔	Cystectomie radicale, SAP
56.73↔	Néphrocystanastomose, SAP	57.71.10↔	Cystectomie radicale chirurgicale ouverte chez l'homme, sans urétérectomie
56.74.00↔	Urétérocystonéostomie, SAP	57.71.11↔	Cystectomie radicale par laparoscopie chez l'homme, sans urétérectomie
56.74.10↔	Urétéro-cystonéostomie, réalisation de plastie anti-reflux isolée (p. ex. selon Lich-Gregoir) par chirurgie ouverte	57.71.20↔	Cystectomie radicale chirurgicale ouverte chez l'homme, avec urétérectomie
56.74.11↔	Urétéro-cystonéostomie, réalisation de plastie anti-reflux isolée (p. ex. selon Lich-Gregoir) par laparoscopie	57.71.21↔	Cystectomie radicale par laparoscopie chez l'homme, avec urétérectomie
56.74.20↔	Urétéro-cystonéostomie avec modelage urétéral	57.71.30↔	Cystectomie radicale chirurgicale ouverte chez la femme, sans urétérectomie
56.74.99↔	Urétéro-cystonéostomie, autre	57.71.31↔	Cystectomie radicale par laparoscopie chez la femme, sans urétérectomie
56.75↔	Transurétéro-urétérostomie	57.71.40↔	Cystectomie radicale chirurgicale ouverte chez la femme, avec urétérectomie
56.79↔	Autre anastomose ou dérivation de l'uretère	57.71.41↔	Cystectomie radicale par laparoscopie chez la femme, avec urétérectomie
56.81↔	Lyse d'adhérences intraluminales de l'uretère	57.71.50↔	Cystectomie radicale, éviscération pelvienne (exentération) chirurgicale ouverte chez l'homme
56.82↔	Suture de lacération de l'uretère	57.71.51↔	Cystectomie radicale, éviscération pelvienne (exentération) par laparoscopie chez l'homme
56.83↔	Fermeture d'urétérostomie	57.71.99↔	Cystectomie radicale, autre
56.84.00↔	Fermeture d'autre fistule d'uretère, SAP	57.79.00↔	Autre cystectomie totale, SAP
56.84.10↔	Fermeture chirurgicale ouverte de fistule urétéro-intestinale	57.79.10↔	Autre cystectomie totale, cystectomie simple chirurgicale ouverte chez l'homme
56.84.11↔	Fermeture de fistule urétéro-intestinale par laparoscopie	57.79.11↔	Autre cystectomie totale, cystectomie simple par laparoscopie chez l'homme
56.84.20↔	Fermeture chirurgicale ouverte de fistule urétéro-vaginale	57.79.20↔	Autre cystectomie totale, cystectomie simple chirurgicale ouverte chez la femme
56.84.21↔	Fermeture de fistule urétéro-vaginale par laparoscopie	57.79.21↔	Autre cystectomie totale, cystectomie simple par laparoscopie chez la femme
56.84.22↔	Fermeture de fistule urétéro-vaginale par voie vaginale		
56.84.99↔	Fermeture d'autre fistule d'uretère, autre		
56.85↔	Urétéropexie		
56.86↔	Ablation de ligature de l'uretère		
56.89↔	Autre réparation de l'uretère		
56.92↔	Implantation de stimulateur urétéral électronique		
56.93↔	Remplacement de stimulateur urétéral électronique		
56.94↔	Enlèvement de stimulateur urétéral électronique		
56.95↔	Ligature de l'uretère		
57.12↔	Lyse d'adhérences intraluminales avec incision de la vessie		
57.21↔	Vésicostomie		
57.22↔	Révision de vésicostomie		
57.23.00↔	Appendicovésicostomie, SAP		
57.23.11↔	Création d'une appendicovésicostomie		

57.79.99↔	Autre cystectomie totale, autre	58.49.29↔	Autre réparation de l'urètre en deux temps (première séance), autre reconstruction
57.81↔	Suture de lacération de la vessie	58.49.30↔	Réparation de l'urètre en deux temps (deuxième séance), SAP
57.83↔	Réparation de fistule vésico-intestinale	58.49.31↔	Réparation de l'urètre en deux temps (deuxième séance) avec la peau du prépuce ou du pénis
57.84.00↔	Fermeture d'autre fistule vésicale, SAP	58.49.33↔	Réparation de l'urètre en deux temps (deuxième séance) avec la muqueuse buccale ou vésicale
57.84.10↔	Fermeture chirurgicale ouverte de fistule vésico-vaginale par voie abdominale	58.49.39↔	Réparation de l'urètre en deux temps (deuxième séance), autre
57.84.11↔	Fermeture de fistule vésico-vaginale par voie vaginale	58.49.40↔	Révision de réparation de l'urètre
57.84.12↔	Fermeture de fistule vésico-vaginale par voie transvésicale	58.49.99↔	Autre réparation de l'urètre, autre
57.84.13↔	Fermeture de fistule vésico-vaginale par laparoscopie	58.93.11↔	Implantation de sphincter vésical artificiel
57.84.20↔	Fermeture chirurgicale ouverte de fistule vésico-cutanée	58.94.00↔	Traitement ajustable de l'incontinence urinaire, SAP
57.84.21↔	Fermeture de fistule vésico-cutanée par laparoscopie	58.94.11↔	Implantation de système ajustable pour le traitement de l'incontinence urinaire
57.84.99↔	Fermeture d'autre fistule vésicale, autre	58.94.21↔	Enlèvement de système ajustable pour le traitement de l'incontinence urinaire
57.85↔	Cysto-urétroplastie et plastie du col vésical	58.94.31↔	Révision sans remplacement de système ajustable pour le traitement de l'incontinence urinaire
57.86↔	Réparation d'exstrophie vésicale	58.94.99↔	Traitement ajustable de l'incontinence urinaire, autre
57.87.00↔	Reconstruction de la vessie, SAP	59.00↔	Dissection rétropéritonéale, SAP
57.87.10↔	Reconstruction de la vessie, réparation chirurgicale ouverte avec iléon, côlon ou estomac	59.02↔	Autre lyse d'adhérences périrénales ou périurétérales
57.87.11↔	Reconstruction de la vessie, réparation par laparoscopie avec iléon, côlon ou estomac	59.03.00↔	Lyse d'adhérences périrénales ou périurétérales par laparoscopie, SAP
57.87.20↔	Transformation chirurgicale ouverte d'autre dérivation urinaire supravésicale en une vessie de remplacement	59.03.10↔	Urétérolyse sans repositionnement intrapéritonéal, par laparoscopie
57.87.21↔	Transformation d'autre dérivation urinaire supravésicale en une vessie de remplacement par laparoscopie	59.03.11↔	Urétérolyse avec repositionnement intrapéritonéal, par laparoscopie
57.87.30↔	Plastie chirurgicale ouverte de réduction de la vessie	59.03.99↔	Lyse d'adhérences périrénales ou périurétérales par laparoscopie, autre
57.87.31↔	Reconstruction de la vessie, plastie de réduction de la vessie par laparoscopie	59.09↔	Autre incision de tissu périrénal ou périurétéral
57.87.40↔	Reconstruction de la vessie, plastie chirurgicale ouverte d'augmentation de la vessie	59.11↔	Autre lyse d'adhérences périvésicales
57.87.41↔	Reconstruction de la vessie, plastie d'augmentation de la vessie par laparoscopie	59.12↔	Lyse d'adhérences périvésicales par laparoscopie
57.87.99↔	Reconstruction de la vessie, autre	59.21↔	Biopsie de tissu périrénal ou périvésical
57.88↔	Autre anastomose vésicale	59.3↔	Plicature de la jonction uréthro-vésicale
57.89↔	Autre réparation de la vessie	59.4↔	Opération de soutien suprapubien
57.91↔	Sphinctérotomie de la vessie	59.5↔	Suspension urétrale rétropubienne
57.96↔	Implantation de stimulateur vésical électronique	59.6↔	Suspension para-urétrale
57.97↔	Remplacement de stimulateur vésical électronique	59.71↔	Cystourétopexie avec muscle releveur
58.41↔	Suture de lacération de l'urètre	59.72↔	Injection d'implant dans l'urètre et/ou dans le col vésical
58.42↔	Fermeture d'urétrostomie	59.73.00↔	Suspension transvaginale, SAP
58.43.00↔	Fermeture d'autre fistule urétrale, SAP	59.73.10↔	Suspension transvaginale par une bande de soutènement alloplastique, SAP
58.43.10↔	Fermeture chirurgicale ouverte de fistule uréthro-vaginale (voie abdominale)	59.73.11↔	Suspension transvaginale par une bande de soutènement alloplastique, bande vaginale sans tension (TVT)
58.43.11↔	Fermeture de fistule uréthro-vaginale par laparoscopie	59.73.12↔	Suspension transvaginale par une bande de soutènement alloplastique, bandelette transobturatrice (TOT)
58.43.12↔	Fermeture de fistule uréthro-vaginale par voie vaginale	59.73.19↔	Suspension transvaginale par une bande de soutènement alloplastique, autre
58.43.20↔	Fermeture de fistule uréthro-cutanée	59.73.99↔	Suspension transvaginale, autre
58.43.30↔	Fermeture de fistule uréthro-rectale	59.74↔	Opération de suspension chez l'homme
58.43.99↔	Fermeture d'autre fistule urétrale, autre	59.79↔	Autre réparation d'incontinence urinaire de stress
58.44↔	Réanastomose de l'urètre	59.91↔	Excision de tissu périrénal ou périvésical
58.45.00↔	Réparation d'hypospadias ou d'épispadias, SAP	59.92↔	Autres opérations de tissu périrénal ou périvésical
58.45.10↔	Réparation d'hypospadias ou d'épispadias chez la femme	59.95↔	Fragmentation de calcul(s) urinaire(s) par ultra-sons
58.45.20↔	Réparation d'hypospadias ou d'épispadias chez l'homme, redressement pénien et cordectomie	59.99↔	Autres opérations du système urinaire
58.45.21↔	Réparation d'hypospadias ou d'épispadias chez l'homme, autre procédure	60.0↔	Incision de la prostate
58.45.99↔	Réparation d'hypospadias ou d'épispadias, autre	60.14↔	Biopsie des vésicules séminales, ouverte
58.46.00↔	Autre reconstruction de l'urètre, SAP	60.20↔	Prostatectomie transurétrale, SAP
58.46.10↔	Autre reconstruction de l'urètre, reconstruction de la partie distale de l'urètre après lésion traumatique	60.21.11↔	Prostatectomie transurétrale induite au laser avec contact du laser
58.46.11↔	Autre reconstruction de l'urètre, reconstruction de la partie prostatique ou de la partie membraneuse de l'urètre après lésion traumatique	60.21.12↔	Prostatectomie transurétrale induite au laser sans contact du laser
58.46.99↔	Autre reconstruction de l'urètre, autre	60.22↔	Prostatectomie transurétrale, électroréssection et électrovaporisation de tissu prostatique
58.47↔	Méatoplastie urétrale	Autre prostatectomie transurétrale	
58.49.00↔	Autre réparation de l'urètre, SAP	60.29↔	Autre prostatectomie transurétrale
58.49.10↔	Réparation de l'urètre en un temps avec la peau du prépuce ou du pénis	60.3↔	Prostatectomie suprapubienne
58.49.11↔	Réparation de l'urètre en un temps avec la muqueuse buccale ou vésicale, autre reconstruction	60.4↔	Prostatectomie rétropubienne
58.49.20↔	Réparation de l'urètre en deux temps (première séance) avec la peau du prépuce ou du pénis	60.5x.00↔	Prostatectomie radicale, SAP
58.49.21↔	Réparation de l'urètre en deux temps (première séance) avec la muqueuse buccale ou vésicale	60.5x.10↔	Prostatectomie radicale laparoscopique
		60.5x.20↔	Prostatectomie radicale périnéale
		60.5x.30↔	Prostatectomie radicale rétropubienne

60.5x.99↔	Prostatectomie radicale, autre	62.99.30↔	Prélèvement de tissu du testicule ou de l'épididyme pour préparation aux fins d'insémination artificielle
60.61.00↔	Excision locale de lésion de la prostate, SAP	63.1↔	Excision de varicocèle et d'hydrocèle de cordon spermatique
60.61.10↔	Excision locale de lésion de la prostate, abord transurétral	63.2↔	Excision de kyste de l'épididyme
60.61.11↔	Excision locale de lésion de la prostate, abord suprapubien transvésical	63.3↔	Excision d'autre lésion ou tissu du cordon spermatique et de l'épididyme
60.61.12↔	Excision locale de lésion de la prostate, abord rétropubien	63.4↔	Epididymectomie
60.61.13↔	Excision locale de lésion de la prostate, abord périnéal	63.51↔	Suture de lacération de cordon spermatique et de l'épididyme
60.61.99↔	Excision locale de lésion de la prostate, autre	63.53↔	Grefe de cordon spermatique
60.62↔	Prostatectomie par voie périnéale	63.59↔	Autre réparation de cordon spermatique et d'épididyme
60.69↔	Autre prostatectomie	63.81↔	Suture de lacération de canal déférent et d'épididyme
60.72↔	Incision de vésicule séminale	63.82↔	Reconstruction de canal déférent sectionné chirurgicalement
60.73↔	Excision de vésicule séminale	63.83↔	Épididymovasostomie
60.79↔	Autres opérations des vésicules séminales	63.84↔	Ablation de ligature du canal déférent
60.81↔	Incision de tissu périprostatique	63.85↔	Ablation de valve du canal déférent
60.82↔	Excision du tissu périprostatique	63.89↔	Autre réparation du canal déférent et d'épididyme
60.93↔	Réparation de la prostate	63.92↔	Épididymotomie
60.96↔	Destruction transurétrale de tissu prostatique par thermothérapie par microondes	63.93↔	Incision du cordon spermatique
60.97↔	Autre destruction transurétrale de tissu prostatique par thermothérapie	63.94↔	Lyse d'adhérence du cordon spermatique
60.99.00↔	Autres opérations de la prostate, SAP	63.95↔	Insertion de valve dans le canal déférent
60.99.10↔	Autres opérations de la prostate, destruction transrectale et percutanée de tissu prostatique	63.99↔	Autres opérations de cordon spermatique, épидидyme et canal déférent
60.99.11↔	Autres opérations de la prostate, destruction transrectale de tissu prostatique par échographie focalisée à haute intensité (HIFU)	64.3x.00↔	Amputation du pénis, SAP
60.99.20↔	Implantation transurétrale de rétracteurs prostatiques, nombre non précisé	64.3x.10↔	Amputation partielle du pénis
60.99.21↔	Implantation transurétrale de rétracteurs prostatiques, 1 à 4 rétracteurs prostatiques	64.3x.11↔	Amputation totale du pénis
60.99.22↔	Implantation transurétrale de rétracteurs prostatiques, 5 et plus de rétracteurs prostatiques	64.3x.12↔	Amputation du pénis, émasclulation
60.99.99↔	Autres opérations de la prostate, autre	64.3x.99↔	Amputation du pénis, autre
61.0x.00↔	Incision et drainage de scrotum et de tunique vaginale, SAP	64.41↔	Suture de lacération du pénis
61.0x.10↔	Incision et drainage de scrotum et de tunique vaginale pour extraction de corps étranger	64.42↔	Libération de chordée du pénis
61.0x.99↔	Incision et drainage de scrotum et de tunique vaginale, autre	64.43↔	Construction du pénis
61.2↔	Excision d'hydrocèle (de la tunique vaginale)	64.44.00↔	Reconstruction du pénis, SAP
61.3x.00↔	Excision ou destruction de lésion ou de tissu du scrotum, SAP	64.44.10↔	Reconstruction du pénis, étirement du tissu pénien
61.3x.10↔	Excision ou destruction de lésion ou de tissu du scrotum, résection partielle	64.44.11↔	Reconstruction du pénis, correction d'une transposition pénoscrotale ou d'un cryptopénis (concealed penis ou buried penis)
61.3x.11↔	Excision ou destruction de lésion ou de tissu du scrotum, résection totale	64.44.99↔	Reconstruction du pénis, autre
61.3x.12↔	Excision ou destruction de lésion ou de tissu du scrotum, résection radicale	64.45↔	Réimplantation du pénis
61.3x.99↔	Excision ou destruction de lésion ou de tissu du scrotum, autre	64.49↔	Autre réparation du pénis
61.42↔	Réparation de fistule du scrotum	64.5x.00↔	Opération pour transformation de sexe, SAP
61.49↔	Autre réparation de scrotum et de tunique vaginale	64.5x.10↔	Opération pour transformation de sexe, transformation d'une femme en homme
61.92↔	Excision de lésion de la tunique vaginale, sauf hydrocèle	64.5x.20↔	Opération pour transformation de sexe, transformation d'un homme en femme
61.99↔	Autres opérations de scrotum et tunique vaginale	64.5x.99↔	Opération pour transformation de sexe, autre
62.0↔	Incision de testicule	64.95↔	Insertion ou remplacement de prothèse de pénis, non gonflable
62.12↔	Biopsie de testicule, ouverte	64.97↔	Insertion ou remplacement de prothèse gonflable du pénis
62.2↔	Excision ou destruction de lésion de testicule	64.98.00↔	Autres opérations du pénis, SAP
62.3x.00↔	Orchidectomie unilatérale, SAP	64.98.10↔	Réduction d'un paraphimosis sous narcose
62.3x.10↔	Orchidectomie unilatérale, scrotale, sans épидидymectomie	64.98.20↔	Opération de vascularisation ou d'occlusion veineuse (dans la dysfonction érectile)
62.3x.11↔	Orchidectomie unilatérale, scrotale, avec épидидymectomie	64.98.30↔	Opération de shunt du corps caverneux
62.3x.20↔	Orchidectomie unilatérale, testicule inguinal, sans épидидymectomie	64.98.40↔	Révision de prothèse pénienne interne
62.3x.21↔	Orchidectomie unilatérale, testicule inguinal, avec épидидymectomie	65.01↔	Ovariectomie laparoscopique
62.3x.30↔	Orchidectomie unilatérale chirurgicale ouverte, testicule abdominal	65.09↔	Autre ovariectomie
62.3x.31↔	Orchidectomie unilatérale par laparoscopie, testicule abdominal	65.12↔	Autre biopsie de l'ovaire
62.3x.40↔	Orchidectomie unilatérale radicale	65.13↔	Biopsie d'ovaire par laparoscopie
62.3x.99↔	Orchidectomie unilatérale, autre	65.14↔	Autres interventions diagnostiques par laparoscopie sur l'ovaire
62.41↔	Ablation simultanée des deux testicules	65.21↔	Marsupialisation de kyste ovarien
62.42↔	Ablation du testicule restant	65.22↔	Résection cunéiforme de l'ovaire
62.5↔	Orchidopexie	65.23↔	Marsupialisation de kyste ovarien par laparoscopie
62.61↔	Suture de lacération de testicule	65.24↔	Résection cunéiforme de l'ovaire par laparoscopie
62.69↔	Autre réparation de testicule	65.25↔	Autre excision ou destruction locale de l'ovaire par laparoscopie
62.99.20↔	Déplacement chirurgical d'un testicule abdominal	65.29↔	Autre excision ou destruction locale de l'ovaire
		65.30↔	Ovariectomie, SAP
		65.31↔	Ovariectomie par laparoscopie
		65.32↔	Ovariectomie, par chirurgie ouverte
		65.33↔	Ovariectomie, par voie vaginale
		65.34↔	Ovariectomie, par voie vaginale, assistée par laparoscopie
		65.39↔	Ovariectomie, autre
		65.40↔	Salpingo-ovariectomie, SAP
		65.41↔	Salpingo-ovariectomie par laparoscopie

65.42↔	Salpingo-ovariectomie, par chirurgie ouverte	66.97↔	Enfouissement (insertion) du pavillon de la trompe utérine dans la paroi utérine
65.43↔	Salpingo-ovariectomie, par voie vaginale	66.99↔	Autre opération de trompe de Fallope
65.44↔	Salpingo-ovariectomie, par voie vaginale, assistée par laparoscopie	66.a0↔	Destruction et occlusion des trompes de Fallope, SAP
65.49↔	Salpingo-ovariectomie, autre	66.a1↔	Destruction et occlusion des trompes de Fallope, par chirurgie ouverte
65.71↔	Autre suture simple de l'ovaire	66.a2↔	Destruction et occlusion des trompes de Fallope, par laparoscopie
65.72↔	Autre réimplantation d'ovaire	66.a3↔	Destruction et occlusion des trompes de Fallope, par voie vaginale
65.73↔	Autre salpingo-ovarioplastie	66.a4↔	Destruction et occlusion des trompes de Fallope, par voie vaginale, assistée par laparoscopie
65.74↔	Suture simple de l'ovaire par laparoscopie	66.a9↔	Destruction et occlusion des trompes de Fallope, autre
65.75↔	Réimplantation d'ovaire par laparoscopie	66.b0↔	Excision et destruction de tissu ou lésion de la trompe de Fallope, SAP
65.76↔	Salpingo-ovarioplastie par laparoscopie	66.b1↔	Excision et destruction de tissu ou lésion de la trompe de Fallope, par chirurgie ouverte
65.79↔	Autre réparation d'ovaire	66.b2↔	Excision et destruction de tissu ou lésion de la trompe de Fallope, par voie vaginale
65.81.00↔	Adhésiolyse d'ovaire et de trompe de Fallope par laparoscopie, SAP	66.b3↔	Excision et destruction de tissu ou lésion de la trompe de Fallope, par voie vaginale, assistée par laparoscopie
65.81.10↔	Adhésiolyse tubo-ovariennes du péritoine pelvien de la femme par laparoscopie	66.b4↔	Excision et destruction de tissu ou lésion de la trompe de Fallope, par laparoscopie
65.81.99↔	Adhésiolyse d'ovaire et de trompe de Fallope par laparoscopie, autre	66.b9↔	Excision et destruction de lésion d'une trompe de Fallope, autre
65.89.00↔	Autre adhésiolyse d'ovaire et de trompe de Fallope, SAP	67.4x.00↔	Amputation du col utérin, SAP
65.89.10↔	Autre adhésiolyse d'ovaire et de trompe de Fallope, par chirurgie ouverte	67.4x.10↔	Résection radicale du moignon du col utérin, SAP
65.89.11↔	Autre adhésiolyse d'ovaire et de trompe de Fallope, avec traitement microchirurgical	67.4x.11↔	Résection radicale du moignon du col utérin, sans lymphadénectomie, par chirurgie ouverte (abdominale)
65.89.12↔	Autre adhésiolyse tubo-ovariennes du péritoine pelvien de la femme, par chirurgie ouverte	67.4x.12↔	Résection radicale du moignon du col utérin, sans lymphadénectomie, par voie vaginale
65.89.13↔	Autre adhésiolyse tubo-ovariennes du péritoine pelvien de la femme, avec traitement microchirurgical	67.4x.13↔	Résection radicale du moignon du col utérin, sans lymphadénectomie, par voie vaginale, assistée par laparoscopie
65.89.99↔	Autre adhésiolyse d'ovaire et de trompe de Fallope, autre	67.4x.14↔	Résection radicale du moignon du col utérin, sans lymphadénectomie, par laparoscopie
65.92↔	Grefte d'ovaire	67.4x.20↔	Résection radicale du moignon du col utérin, avec lymphadénectomie, SAP
65.93↔	Rupture manuelle de kyste d'ovaire	67.4x.21↔	Résection radicale du moignon du col utérin, avec lymphadénectomie, par chirurgie ouverte (abdominale)
65.94↔	Dénervation d'ovaire	67.4x.22↔	Résection radicale du moignon du col utérin, avec lymphadénectomie, par voie vaginale
65.95↔	Libération de torsion d'ovaire	67.4x.23↔	Résection radicale du moignon du col utérin, avec lymphadénectomie, par voie vaginale, assistée par laparoscopie
65.99↔	Autres opérations d'ovaire	67.4x.24↔	Résection radicale du moignon du col utérin, avec lymphadénectomie, par laparoscopie
66.00↔	Salpingotomie, SAP	67.4x.29↔	Résection radicale du moignon du col utérin, avec lymphadénectomie, autre
66.03↔	Salpingotomie, par chirurgie ouverte	67.4x.30↔	Excision de moignon du col utérin
66.04↔	Salpingotomie, par laparoscopie	67.4x.99↔	Amputation du col utérin, autre
66.05↔	Salpingotomie, par voie vaginale	67.51↔	Cerclage transabdominal du col utérin
66.06↔	Salpingotomie, par voie vaginale, assistée par laparoscopie	67.59↔	Autre réparation d'orifice cervical interne
66.09↔	Salpingotomie, autre	67.61↔	Suture de lacération du col utérin
66.11.21↔	Biopsie de trompe de Fallope, par chirurgie ouverte	67.62↔	Réparation de fistule du col utérin
66.11.31↔	Biopsie de trompe de Fallope, par laparoscopie	67.69↔	Autre réparation du col utérin
66.40↔	Salpingectomie, SAP	68.0↔	Hystérotomie
66.41.11↔	Salpingectomie totale, par chirurgie ouverte	68.13↔	Biopsie ouverte de l'utérus
66.41.21↔	Salpingectomie totale, par laparoscopie	68.14↔	Biopsie ouverte des ligaments utérins
66.41.31↔	Salpingectomie totale, par voie vaginale	68.21.10↔	Section de synéchie de l'endomètre, SAP
66.41.41↔	Salpingectomie totale, par voie vaginale, assistée par laparoscopie	68.21.11↔	Section de synéchie de l'endomètre par hystérocopie
66.42.11↔	Salpingectomie partielle, par chirurgie ouverte	68.21.99↔	Section de synéchie de l'endomètre, autre
66.42.21↔	Salpingectomie partielle, par laparoscopie	68.22.00↔	Incision ou excision de septum congénital de l'utérus, SAP
66.42.31↔	Salpingectomie partielle, par voie vaginale	68.22.10↔	Incision ou excision de septum congénital de l'utérus, par voie vaginale
66.42.41↔	Salpingectomie partielle, par voie vaginale, assistée par laparoscopie	68.22.11↔	Incision ou excision de septum congénital de l'utérus par hystérocopie, sans contrôle
66.49↔	Salpingectomie, autre	68.22.12↔	Incision ou excision de septum congénital de l'utérus par hystérocopie, assistée par laparoscopie
66.71↔	Suture simple de trompe de Fallope	68.22.13↔	Incision ou excision de septum congénital de l'utérus par hystérocopie, sous contrôle échographique
66.72↔	Salpingo-oophorostomie	68.22.99↔	Incision ou excision de septum congénital de l'utérus, autre
66.73↔	Salpingo-salpingostomie	68.29.00↔	Autre excision ou destruction de lésion utérine, SAP
66.74↔	Salpingo-utérostomie	68.29.10↔	Excision ou destruction de lésion utérine, SAP
66.79.00↔	Autre réparation (plastie) de trompe de Fallope, SAP		
66.79.10↔	Autre réparation (plastie) de trompe de Fallope, par chirurgie ouverte (abdominale)		
66.79.20↔	Autre réparation (plastie) de trompe de Fallope, par voie vaginale		
66.79.21↔	Autre réparation (plastie) de trompe de Fallope, par voie vaginale, assistée par laparoscopie		
66.79.30↔	Autre réparation (plastie) de trompe de Fallope, par laparoscopie		
66.79.99↔	Autre réparation (plastie) de trompe de Fallope, autre		
66.93↔	Insertion ou remplacement de prothèse de trompe de Fallope		
66.94↔	Retrait de prothèse de trompe de Fallope		
66.96↔	Dilatation de trompe de Fallope		

68.29.11↔	Excision ou destruction de lésion utérine, par chirurgie ouverte (abdominale)	70.12↔	Culdotomie
68.29.12↔	Excision ou destruction de lésion utérine, par voie vaginale	70.13↔	Lyse d'adhérences intraluminales du vagin
68.29.13↔	Excision ou destruction de lésion utérine, par voie vaginale, assistée par laparoscopie	70.14↔	Autre colpotomie
68.29.14↔	Excision ou destruction de lésion utérine, par laparoscopie	70.23↔	Biopsie du cul-de-sac
68.29.15↔	Excision ou destruction de lésion utérine, par hystérocopie	70.24.00↔	Biopsie vaginale, SAP
68.29.19↔	Excision ou destruction de lésion utérine, autre	70.24.20↔	Biopsie vaginale par incision
68.29.20↔	Énucléation de myome utérin, SAP	70.24.99↔	Biopsie vaginale, autre
68.29.21↔	Énucléation de myome utérin, par chirurgie ouverte (abdominale)	70.4x.00↔	Oblitération et excision totale du vagin, SAP
68.29.22↔	Énucléation de myome utérin, par voie vaginale	70.4x.10↔	Colpectomie subtotala
68.29.23↔	Énucléation de myome utérin, par voie vaginale, assistée par laparoscopie	70.4x.20↔	Colpectomie totale
68.29.24↔	Énucléation de myome utérin, par laparoscopie	70.4x.30↔	Colpectomie étendue (radicale)
68.29.25↔	Énucléation de myome utérin, par hystérocopie	70.4x.99↔	Oblitération et excision totale du vagin, autre
68.29.29↔	Énucléation de myome utérin, autre	70.50↔	Réparation de cystocèle et de rectocèle
68.29.30↔	Myomectomie utérine, SAP	70.51↔	Réparation de cystocèle
68.29.31↔	Myomectomie utérine, par chirurgie ouverte (abdominale)	70.52.00↔	Réparation de rectocèle, SAP
68.29.32↔	Myomectomie utérine, par voie vaginale	70.52.10↔	Plastie du cul-de-sac de Douglas
68.29.33↔	Myomectomie utérine, par voie vaginale, assistée par laparoscopie	70.52.99↔	Réparation de rectocèle, autre
68.29.34↔	Myomectomie utérine, par laparoscopie	70.53↔	Réparation de cystocèle et de rectocèle, avec greffon ou prothèse
68.29.35↔	Myomectomie utérine, par hystérocopie	70.54↔	Réparation de cystocèle, avec greffon ou prothèse
68.29.39↔	Myomectomie utérine, autre	70.55↔	Réparation de rectocèle, avec greffon ou prothèse
68.29.99↔	Autre excision ou destruction de lésion utérine, autre	70.61.00↔	Construction vaginale, SAP
68.30↔	Hystérectomie subtotala, SAP	70.61.11↔	Construction d'un vagin par greffe de peau pédiculée du pénis (pour changement de sexe)
68.31↔	Hystérectomie subtotala, par laparoscopie	70.61.99↔	Construction vaginale, autre
68.32↔	Hystérectomie subtotala, par chirurgie ouverte	70.62↔	Reconstruction vaginale
68.39↔	Hystérectomie subtotala, autre	70.63↔	Construction vaginale, avec greffon ou prothèse
68.40↔	Hystérectomie totale, SAP	70.64↔	Reconstruction vaginale, avec greffon ou prothèse
68.41↔	Hystérectomie totale, par laparoscopie	70.72.00↔	Réparation de fistule colo-vaginale, SAP
68.42↔	Hystérectomie totale, par chirurgie ouverte	70.72.10↔	Réparation de fistule colo-vaginale, par chirurgie ouverte (abdominale)
68.43↔	Hystérectomie totale, par voie vaginale	70.72.20↔	Réparation de fistule colo-vaginale, par voie vaginale
68.44↔	Hystérectomie totale, par voie vaginale, assistée par laparoscopie [LAVH]	70.72.30↔	Réparation de fistule colo-vaginale, par laparoscopie
68.49↔	Hystérectomie totale, autre	70.72.99↔	Réparation de fistule colo-vaginale, autre
68.61↔	Hystérectomie radicale par laparoscopie	70.73.00↔	Réparation de fistule recto-vaginale, SAP
68.62↔	Hystérectomie radicale, par chirurgie ouverte	70.73.10↔	Réparation de fistule recto-vaginale, par chirurgie ouverte (abdominale)
68.63↔	Hystérectomie radicale, par voie vaginale	70.73.20↔	Réparation de fistule recto-vaginale, par voie vaginale
68.64↔	Hystérectomie radicale, par voie vaginale, assistée par laparoscopie [LARVH]	70.73.30↔	Réparation de fistule recto-vaginale, par laparoscopie
68.8↔	Éviscération pelvienne	70.73.99↔	Réparation de fistule recto-vaginale, autre
69.01↔	Dilatation et curetage utérin pour interruption de grossesse	70.74↔	Réparation d'autre fistule vagino-entérique
69.02↔	Dilatation et curetage utérin après accouchement ou avortement	70.75↔	Réparation d'autre fistule vaginale
69.19↔	Autre excision ou destruction de l'utérus et des structures de soutien	70.77↔	Suspension et fixation du vagin
69.21↔	Opération d'interposition	70.78↔	Suspension et fixation du vagin, avec greffon ou prothèse
69.22↔	Autre suspension utérine	70.79.00↔	Autre réparation du vagin, SAP
69.23↔	Réparation vaginale d'inversion utérine (chronique)	70.79.10↔	Autre colporrhaphie du vagin avec plastie du plancher pelvien
69.29↔	Autre réparation de l'utérus et des structures de soutien	70.79.99↔	Autre réparation du vagin, autre
69.3↔	Dénervation utérine paracervicale	70.8↔	Oblitération de la voûte vaginale
69.41↔	Suture de lacération de l'utérus	70.93↔	Autres opérations du cul-de-sac, avec greffon ou prothèse
69.42↔	Fermeture de fistule de l'utérus	71.5↔	Vulvectomie radicale
69.49.00↔	Autre réparation de l'utérus et métroplastie, SAP	71.61↔	Vulvectomie partielle
69.49.10↔	Autre réparation de l'utérus et métroplastie, par chirurgie ouverte (abdominale)	71.62↔	Vulvectomie totale
69.49.20↔	Autre réparation de l'utérus et métroplastie, par voie vaginale	71.72↔	Réparation de fistule de vulve ou de périnée
69.49.21↔	Autre réparation de l'utérus et métroplastie, par voie vaginale, assistée par laparoscopie	71.73↔	Construction de l'orifice vaginal
69.49.30↔	Autre réparation de l'utérus et métroplastie, par laparoscopie	71.79↔	Autre réparation de la vulve et du périnée
69.49.99↔	Autre réparation de l'utérus et métroplastie, autre	73.94↔	Pubiotomie pour faciliter l'accouchement
69.51↔	Aspiration curetage d'utérus pour interruption de grossesse	74.0x.00↔	Césarienne classique, SAP
69.52↔	Aspiration curetage d'utérus après accouchement ou avortement	74.0x.10↔	Césarienne classique, primaire
69.6↔	Technique chirurgicale pour provoquer ou réguler le flux menstruel	74.0x.20↔	Césarienne classique, secondaire
69.91↔	Insertion de moyen thérapeutique dans l'utérus	74.0x.99↔	Césarienne classique, autre
69.93↔	Insertion de laminaire	74.1x.00↔	Césarienne isthmique basse, SAP
69.98↔	Autres opérations des structures de soutien de l'utérus	74.1x.10↔	Césarienne isthmique basse, primaire
69.99↔	Autres opérations du col utérin et de l'utérus	74.1x.20↔	Césarienne isthmique basse, secondaire
		74.1x.99↔	Césarienne isthmique basse, autre
		74.2x.00↔	Césarienne extrapéritonéale, SAP
		74.2x.10↔	Césarienne extrapéritonéale, primaire
		74.2x.20↔	Césarienne extrapéritonéale, secondaire
		74.2x.99↔	Césarienne extrapéritonéale, autre
		74.3↔	Ablation de grossesse ectopique extratubaire
		74.4x.00↔	Césarienne d'autre type spécifié, SAP

74.4x.10↔	Césarienne d'autre type spécifié, primaire	76.43.99↔	Autre reconstruction de la mandibule, autre
74.4x.20↔	Césarienne d'autre type spécifié, secondaire	76.44.00↔	Ostectomie totale d'autre os de la face avec reconstruction simultanée, SAP
74.4x.99↔	Césarienne d'autre type spécifié, autre	76.44.10↔	Ostectomie totale d'autre os de la face, reconstruction avec transplant microvascularisé et anastomosé
74.99.00↔	Autre césarienne de type non spécifié, SAP	76.44.11↔	Ostectomie totale d'autre os de la face, reconstruction avec transplant non vascularisé
74.99.10↔	Autre césarienne de type non spécifié, primaire	76.44.19↔	Ostectomie totale d'autre os de la face, avec autre reconstruction
74.99.20↔	Autre césarienne de type non spécifié, secondaire	76.44.99↔	Ostectomie totale d'autre os de la face avec reconstruction simultanée, autre
74.99.99↔	Autre césarienne de type non spécifié, autre	76.45↔	Autre ostectomie totale d'os de la face
75.50↔	Réparation de déchirure obstétricale récente de l'utérus, SAP	76.46.00↔	Autre reconstruction d'autre os de la face, SAP
75.51↔	Réparation de déchirure obstétricale récente du col utérin	76.46.10↔	Autre reconstruction d'autre os de la face avec transplant microvascularisé et anastomosé
75.52↔	Réparation de déchirure obstétricale récente du corps utérin	76.46.99↔	Autre reconstruction d'autre os de la face, autre
75.61↔	Réparation de déchirure obstétricale récente de la vessie et de l'urètre	76.5x.00↔	Arthroplastie temporo-mandibulaire, SAP
75.93↔	Correction chirurgicale d'utérus inversé	76.5x.10↔	Condylectomie avec reconstruction de l'articulation temporo-mandibulaire
75.c2↔	Création de shunt chez le fœtus, guidée par échographie	76.5x.19↔	Condylectomie sur l'articulation temporo-mandibulaire, autre
75.c3↔	Destruction de tissu fœtal, guidée par échographie	76.5x.20↔	Discoplastie avec reconstruction de l'articulation temporo-mandibulaire
75.c4↔	Embolisation thérapeutique chez le fœtus, guidée par échographie	76.5x.29↔	Discoplastie sur l'articulation temporo-mandibulaire, autre
75.c8.00↔	Interventions sur le cœur du fœtus, guidées par échographie, SAP	76.5x.30↔	Extirpation du disque articulaire (discectomie) avec reconstruction de l'articulation temporo-mandibulaire
75.c8.11↔	Dilatation de valves cardiaques par cathéter à ballonnet, guidée par échographie	76.5x.39↔	Extirpation du disque articulaire (discectomie) de l'articulation temporo-mandibulaire, autre
75.c8.99↔	Interventions sur le cœur du fœtus, guidées par échographie, autre	76.5x.40↔	Réséction du tubercule articulaire de l'articulation temporo-mandibulaire
75.c9↔	Traitements invasifs du fœtus, guidés par échographie, autre	76.5x.41↔	Plastie de reconstruction de l'articulation temporo-mandibulaire
75.d0↔	Traitements fœtoscopiques invasifs du fœtus, SAP	76.5x.42↔	Stabilisation (limitant la mobilité) de l'articulation temporo-mandibulaire
75.d1↔	Destruction et excision fœtoscopique de tissu fœtal	76.5x.50↔	Extraction arthroscopique de souris de l'articulation temporo-mandibulaire
75.d2↔	Insertion et enlèvement fœtoscopiques d'un ballonnet trachéal	76.5x.59↔	Extraction de souris de l'articulation temporo-mandibulaire, autre
75.d9↔	Traitements fœtoscopiques invasifs du fœtus, autre	76.5x.60↔	Implantation d'endoprothèse dans l'articulation temporo-mandibulaire
75.e0↔	Interventions chirurgicales ouvertes sur le fœtus, SAP	76.5x.61↔	Remplacement d'endoprothèse dans l'articulation temporo-mandibulaire
75.e1↔	Intervention chirurgicale à utérus ouvert, pour l'excision de tissu fœtal	76.5x.70↔	Implantation d'une endoprothèse totale d'articulation temporo-mandibulaire avec des composants préfabriqués (L)
75.e2↔	Intervention chirurgicale à utérus ouvert, pour une reconstruction plastique sur le fœtus	76.5x.71↔	Implantation d'une endoprothèse totale d'articulation temporo-mandibulaire avec des composants CAD-CAM [CAO/FAO]
75.e9↔	Interventions chirurgicales ouvertes sur le fœtus, autre	76.5x.90↔	Autre arthroplastie ou discoplastie de l'articulation temporo-mandibulaire
76.01↔	Séquestrectomie d'os de la face	76.5x.99↔	Arthroplastie temporo-mandibulaire, autre
76.09.00↔	Autre incision d'os de la face, SAP	76.61.00↔	Ostéoplastie fermée [ostéotomie] de branche mandibulaire, SAP
76.09.10↔	Réostéotomie après réduction de fracture d'os de la face	76.61.10↔	Ostéoplastie fermée [ostéotomie] de branche mandibulaire, sans distraction
76.09.99↔	Autre incision d'os de la face, autre	76.61.20↔	Ostéoplastie fermée [ostéotomie] de branche mandibulaire, avec distraction
76.2x.00↔	Excision ou destruction locale de lésion d'os de la face, SAP	76.61.99↔	Ostéoplastie fermée [ostéotomie] de branche mandibulaire, autre
76.2x.10↔	Décartication d'os de la face	76.62.00↔	Ostéoplastie ouverte [ostéotomie] de branche mandibulaire, SAP
76.2x.11↔	Excision de tissu périostique d'os de la face	76.62.10↔	Ostéoplastie ouverte [ostéotomie] de branche mandibulaire, sans distraction
76.2x.12↔	Réséction (ostectomie modelante) d'os de la face	76.62.20↔	Ostéoplastie ouverte [ostéotomie] de branche mandibulaire, avec distraction
76.2x.20↔	Destruction de lésion d'os de la face	76.62.99↔	Ostéoplastie ouverte [ostéotomie] de branche mandibulaire, autre
76.2x.99↔	Excision ou destruction locale de lésion d'os de la face, autre	76.63.00↔	Ostéoplastie [ostéotomie] du corps de la mandibule, SAP
76.31.00↔	Mandibulectomie partielle, SAP	76.63.10↔	Ostéoplastie [ostéotomie] de l'os maxillaire de la crête alvéolaire latérale ou avec interruption de continuité frontale, sans distraction
76.31.10↔	Mandibulectomie partielle sans reconstruction	76.63.11↔	Ostéoplastie [ostéotomie] de l'os maxillaire de la crête alvéolaire latérale ou avec interruption de continuité de la branche mandibulaire horizontale, sans distraction
76.31.20↔	Mandibulectomie partielle et reconstruction avec transplant microvascularisé et anastomosé	76.63.12↔	Ostéoplastie [ostéotomie] pour déplacement du menton, sans distraction
76.31.21↔	Mandibulectomie partielle avec interruption de continuité et reconstruction allopastique	76.63.20↔	Déplacement du processus alvéolaire par distraction horizontale après ostéotomie
76.31.29↔	Mandibulectomie partielle avec autre reconstruction		
76.31.99↔	Mandibulectomie partielle, autre		
76.39.00↔	Ostectomie partielle d'autre os de la face, SAP		
76.39.10↔	Ostectomie partielle d'autre os de la face, reconstruction avec transplant microvascularisé et anastomosé		
76.39.11↔	Ostectomie partielle d'autre os de la face, reconstruction des tissus mous et durs		
76.39.19↔	Ostectomie partielle d'autre os de la face, autre réparation		
76.39.99↔	Ostectomie partielle d'autre os de la face, autre		
76.41.00↔	Mandibulectomie totale avec reconstruction simultanée, SAP		
76.41.10↔	Mandibulectomie totale et reconstruction simultanée, reconstruction avec transplant microvascularisé et anastomosé		
76.41.99↔	Mandibulectomie totale avec reconstruction simultanée, autre		
76.42↔	Autre mandibulectomie totale		
76.43.00↔	Autre reconstruction de la mandibule, SAP		
76.43.10↔	Autre reconstruction de la mandibule avec transplant microvascularisé et anastomosé		
76.43.11↔	Insertion d'implant CAD pour réparer un défaut mandibulaire simple		
76.43.12↔	Insertion d'implant CAD pour réparer un défaut mandibulaire important ou complexe		

76.63.21↔	Déplacement de la mandibule par distraction après ostéotomie sur la branche mandibulaire horizontale	76.79.30↔	Autre réduction ouverte de fracture naso-ethmoïdale
76.63.99↔	Ostéoplastie [ostéotomie] du corps de la mandibule, autre	76.79.31↔	Autre réduction ouverte de fracture centrolatérale du massif facial
76.64↔	Autre chirurgie orthognathique de la mandibule	76.79.39↔	Autre réduction ouverte d'autre fracture latérale du massif facial
76.65.00↔	Ostéoplastie [ostéotomie] segmentaire de l'os maxillaire, SAP	76.79.40↔	Autre réduction ouverte de fractures multiples du massif facial
76.65.10↔	Ostéoplastie [ostéotomie] segmentaire de l'os maxillaire, sans distraction	76.79.99↔	Autre réduction ouverte de fracture d'os de la face, autre
76.65.20↔	Ostéotomie de l'os maxillaire de la crête alvéolaire frontale, avec distraction	76.91.00↔	Grefte osseuse d'os de la face, SAP
76.65.21↔	Ostéotomie de l'os maxillaire de la crête alvéolaire latérale, avec distraction	76.91.10↔	Grefte osseuse d'os de la face
76.65.22↔	Ostéotomie de l'os maxillaire de la crête alvéolaire frontale et latérale en plusieurs segments, avec distraction	76.91.11↔	Grefte osseuse d'os de la face, fragment à pédicule vascularisé
76.65.99↔	Ostéoplastie [ostéotomie] segmentaire de l'os maxillaire, autre	76.91.99↔	Grefte osseuse d'os de la face, autre
76.66.00↔	Ostéoplastie [ostéotomie] totale de l'os maxillaire, SAP	76.92.20↔	Insertion d'un implant CAD au niveau des os de la face, sans participation de la boîte crânienne, jusqu'à 2 régions
76.66.10↔	Ostéoplastie [ostéotomie] totale de l'os maxillaire, sans distraction	76.92.21↔	Insertion d'un implant CAD au niveau des os de la face, sans participation de la boîte crânienne, 3 régions et plus
76.66.20↔	Ostéotomie de l'os maxillaire de type Le Fort I d'un seul tenant, avec distraction	76.92.30↔	Insertion d'implant CAD pour réparer un défaut maxillaire simple
76.66.21↔	Ostéotomie de l'os maxillaire de type Le Fort I en deux segments, avec distraction	76.92.31↔	Insertion d'implant CAD pour réparer un défaut maxillaire important ou complexe
76.66.22↔	Ostéotomie de l'os maxillaire de type Le Fort I en trois ou quatre segments, avec distraction	76.94↔	Réduction ouverte de luxation temporo-mandibulaire
76.66.30↔	Reconstruction et plastie d'augmentation de l'os maxillaire par greffe d'os total	76.97↔	Ablation de matériel de fixation interne d'os de la face
76.66.99↔	Ostéoplastie [ostéotomie] totale de l'os maxillaire, autre	77.00↔	Séquestrectomie, site non précisé
76.67↔	Génioplastie de réduction	77.01.00↔	Séquestrectomie, clavicule, omoplate, côtes et sternum, SAP
76.68↔	Génioplastie d'augmentation	77.01.10↔	Séquestrectomie, clavicule et omoplate, sans insertion de réservoir médicamenteux
76.69.00↔	Autre réparation d'os de la face, SAP	77.01.11↔	Séquestrectomie, clavicule et omoplate, avec insertion de réservoir médicamenteux
76.69.10↔	Ostéotomie de déplacement du massif facial de type Le Fort II ou Le Fort III, sans distraction	77.01.20↔	Séquestrectomie, côtes et sternum, sans insertion de réservoir médicamenteux
76.69.20↔	Ostéotomie de déplacement du massif facial de type Le Fort III, avec distraction	77.01.21↔	Séquestrectomie, côtes et sternum, avec insertion de réservoir médicamenteux
76.69.21↔	Ostéotomie de déplacement du massif facial de type Le Fort II, combinée avec autre ostéotomie, avec distraction	77.01.99↔	Séquestrectomie, clavicule, omoplate, côtes et sternum, autre
76.69.30↔	Ostéotomie de déplacement du massif facial de type Le Fort III, avec distraction	77.02.00↔	Séquestrectomie, humérus, SAP
76.69.40↔	Ostéotomie de déplacement du massif facial de type Le Fort III, combinée avec ostéotomie de type Le Fort I, avec distraction	77.02.10↔	Séquestrectomie, humérus, sans insertion de réservoir médicamenteux
76.69.90↔	Autre ostéotomie de déplacement du massif facial	77.02.11↔	Séquestrectomie, humérus, avec insertion de réservoir médicamenteux
76.69.99↔	Autre réparation d'os de la face, autre	77.02.99↔	Séquestrectomie, humérus, autre
76.70↔	Réduction de fracture d'os de la face, SAP	77.03.00↔	Séquestrectomie, radius et cubitus, SAP
76.72↔	Réduction ouverte de fracture de l'os malaire et de l'arcade zygomatique	77.03.10↔	Séquestrectomie, radius et cubitus, sans insertion de réservoir médicamenteux
76.74↔	Réduction ouverte de fracture du maxillaire	77.03.11↔	Séquestrectomie, radius et cubitus, avec insertion de réservoir médicamenteux
76.76.00↔	Réduction ouverte de fracture de la mandibule, SAP	77.03.99↔	Séquestrectomie, radius et cubitus, autre
76.76.10↔	Réduction ouverte de fracture simple du corps mandibulaire	77.04.00↔	Séquestrectomie, os du carpe et du métacarpe, SAP
76.76.11↔	Réduction ouverte de fracture multiple du corps mandibulaire	77.04.10↔	Séquestrectomie, os du carpe et du métacarpe, sans insertion de réservoir médicamenteux
76.76.20↔	Réduction ouverte (abord externe) de fracture unique ou multiple de branche mandibulaire	77.04.11↔	Séquestrectomie, os du carpe et du métacarpe, avec insertion de réservoir médicamenteux
76.76.21↔	Réduction ouverte (abord transoral) de fracture unique ou multiple de branche mandibulaire	77.04.99↔	Séquestrectomie, os du carpe et du métacarpe, autre
76.76.30↔	Réduction ouverte (abord transoral ou externe) de fracture de processus articulaire de la mandibule	77.05.00↔	Séquestrectomie, fémur, SAP
76.76.99↔	Réduction ouverte de fracture de la mandibule, autre	77.05.10↔	Séquestrectomie, fémur, sans insertion de réservoir médicamenteux
76.77.00↔	Réduction ouverte de fracture alvéolo-dentaire, SAP	77.05.11↔	Séquestrectomie, fémur, avec insertion de réservoir médicamenteux
76.77.10↔	Réduction ouverte de fracture alvéolo-dentaire de l'os maxillaire	77.05.99↔	Séquestrectomie, fémur, autre
76.77.11↔	Réduction ouverte de fracture alvéolo-dentaire de la mandibule	77.06.00↔	Séquestrectomie, rotule, SAP
76.77.99↔	Réduction ouverte de fracture alvéolo-dentaire, autre	77.06.10↔	Séquestrectomie, rotule, sans insertion de réservoir médicamenteux
76.78.00↔	Autre réduction fermée de fracture d'os de la face, SAP	77.06.11↔	Séquestrectomie, rotule, avec insertion de réservoir médicamenteux
76.78.10↔	Réduction fermée de fracture de paroi antérieure de sinus frontal	77.06.99↔	Séquestrectomie, rotule, autre
76.78.11↔	Réduction endoscopique de fracture de paroi antérieure de sinus frontal	77.07.00↔	Séquestrectomie, tibia et péroné, SAP
76.78.20↔	Réduction fermée de fracture orbitaire	77.07.10↔	Séquestrectomie, tibia et péroné, sans insertion de réservoir médicamenteux
76.78.21↔	Réduction endoscopique de fracture orbitaire	77.07.11↔	Séquestrectomie, tibia et péroné, avec insertion de réservoir médicamenteux
76.78.99↔	Autre réduction fermée de fracture d'os de la face, autre	77.07.99↔	Séquestrectomie, tibia et péroné, autre
76.79.00↔	Autre réduction ouverte de fracture d'os de la face, SAP	77.08.00↔	Séquestrectomie, os du tarse et du métatarse, SAP
76.79.10↔	Autre réduction ouverte de fracture de toit de l'orbite	77.08.10↔	Séquestrectomie, os du tarse et du métatarse, sans insertion de réservoir médicamenteux
76.79.11↔	Autre réduction ouverte de fracture de paroi orbitaire latérale	77.08.11↔	Séquestrectomie, os du tarse et du métatarse, avec insertion de réservoir médicamenteux
76.79.19↔	Autre réduction ouverte d'autre fracture orbitaire	77.08.99↔	Séquestrectomie, os du tarse et du métatarse, autre
76.79.20↔	Autre réduction ouverte de fracture de paroi de sinus frontal		

77.09.00↔	Séquestrectomie, autre site spécifié, sauf os de la face, SAP	77.15.10↔	Autre incision osseuse sans section, fémur (autre partie), exploration et forage de l'os
77.09.10↔	Séquestrectomie, phalanges de la main, sans insertion de réservoir médicamenteux	77.15.11↔	Autre incision osseuse sans section, fémur, extraction de corps étranger
77.09.11↔	Séquestrectomie, phalanges de la main, avec insertion de réservoir médicamenteux	77.15.12↔	Autre incision osseuse sans section, fémur, insertion et enlèvement de réservoir médicamenteux
77.09.20↔	Séquestrectomie, colonne vertébrale, sans insertion de réservoir médicamenteux	77.15.13↔	Autre incision osseuse sans section, fémur, drainage
77.09.21↔	Séquestrectomie, colonne vertébrale, avec insertion de réservoir médicamenteux	77.15.20↔	Autre incision osseuse sans section, fémur, exploration et forage de l'os du col fémoral
77.09.30↔	Séquestrectomie, os pelvien, sans insertion de réservoir médicamenteux	77.15.99↔	Autre incision osseuse sans section, fémur, autre
77.09.31↔	Séquestrectomie, os pelvien, avec insertion de réservoir médicamenteux	77.16.00↔	Autre incision osseuse sans section, rotule, SAP
77.09.40↔	Séquestrectomie, phalanges du pied, sans insertion de réservoir médicamenteux	77.16.10↔	Autre incision osseuse sans section, rotule, exploration et forage de l'os
77.09.41↔	Séquestrectomie, phalanges du pied, avec insertion de réservoir médicamenteux	77.16.11↔	Autre incision osseuse sans section, rotule, extraction de corps étranger
77.09.90↔	Séquestrectomie, autres os non spécifiés, sans insertion de réservoir médicamenteux	77.16.12↔	Autre incision osseuse sans section, rotule, insertion et enlèvement de réservoir médicamenteux
77.09.91↔	Séquestrectomie, autres os non spécifiés, avec insertion de réservoir médicamenteux	77.16.13↔	Autre incision osseuse sans section, rotule, drainage
77.09.99↔	Séquestrectomie, autre site spécifié, sauf os de la face, autre	77.16.99↔	Autre incision osseuse sans section, rotule, autre
77.10↔	Autre incision osseuse sans section, site non précisé	77.17.00↔	Autre incision osseuse sans section, tibia et péroné, SAP
77.11.00↔	Autre incision osseuse sans section, clavicule, omoplate, côtes et sternum, SAP	77.17.10↔	Autre incision osseuse sans section, tibia et péroné, exploration et forage de l'os
77.11.10↔	Incision osseuse sans section, clavicule et omoplate, exploration et forage de l'os	77.17.11↔	Autre incision osseuse sans section, tibia et péroné, extraction de corps étranger
77.11.11↔	Incision osseuse sans section, clavicule et omoplate, extraction de corps étranger	77.17.12↔	Autre incision osseuse sans section, tibia et péroné, insertion et enlèvement de réservoir médicamenteux
77.11.12↔	Incision osseuse sans section, clavicule et omoplate, insertion et enlèvement de réservoir médicamenteux	77.17.13↔	Autre incision osseuse sans section, tibia et péroné, drainage
77.11.13↔	Incision osseuse sans section, clavicule et omoplate, drainage	77.17.99↔	Autre incision osseuse sans section, tibia et péroné, autre
77.11.20↔	Incision osseuse sans section, côtes et sternum, exploration et forage de l'os	77.18.00↔	Autre incision osseuse sans section, os du tarse et du métatarse, SAP
77.11.21↔	Incision osseuse sans section, côtes et sternum, extraction de corps étranger	77.18.10↔	Autre incision osseuse sans section, astragale, SAP
77.11.22↔	Incision osseuse sans section, côtes et sternum, insertion et enlèvement de réservoir médicamenteux	77.18.11↔	Autre incision osseuse sans section, astragale, exploration et forage de l'os
77.11.23↔	Incision osseuse sans section, côtes et sternum, drainage	77.18.12↔	Autre incision osseuse sans section, astragale, extraction de corps étranger
77.11.99↔	Autre incision osseuse sans section, clavicule, omoplate, côtes et sternum, autre	77.18.13↔	Autre incision osseuse sans section, astragale, pose et enlèvement d'un implant médicamenteux
77.12.00↔	Autre incision osseuse sans section, humérus, SAP	77.18.14↔	Autre incision osseuse sans section, astragale, drainage
77.12.10↔	Autre incision osseuse sans section, humérus, exploration et forage de l'os	77.18.19↔	Autre incision osseuse sans section, astragale, autre
77.12.11↔	Autre incision osseuse sans section, humérus, extraction de corps étranger	77.18.20↔	Autre incision osseuse sans section, calcanéum, SAP
77.12.12↔	Autre incision osseuse sans section, humérus, insertion et enlèvement de réservoir médicamenteux	77.18.21↔	Autre incision osseuse sans section, calcanéum, exploration et forage de l'os
77.12.13↔	Autre incision osseuse sans section, humérus, drainage	77.18.22↔	Autre incision osseuse sans section, calcanéum, extraction de corps étranger
77.12.99↔	Autre incision osseuse sans section, humérus, autre	77.18.23↔	Autre incision osseuse sans section, calcanéum, pose et enlèvement d'implant médicamenteux
77.13.00↔	Autre incision osseuse sans section, radius et cubitus, SAP	77.18.24↔	Autre incision osseuse sans section, calcanéum, drainage
77.13.10↔	Autre incision osseuse sans section, radius et cubitus, exploration et forage de l'os	77.18.29↔	Autre incision osseuse sans section, calcanéum, autre
77.13.11↔	Autre incision osseuse sans section, radius et cubitus, extraction de corps étranger	77.18.30↔	Autre incision osseuse sans section, autre os du tarse, SAP
77.13.12↔	Autre incision osseuse sans section, radius et cubitus, insertion et enlèvement de réservoir médicamenteux	77.18.31↔	Autre incision osseuse sans section, autre os du tarse, exploration et forage de l'os
77.13.13↔	Autre incision osseuse sans section, radius et cubitus, drainage	77.18.32↔	Autre incision osseuse sans section, autre os du tarse, extraction de corps étranger
77.13.99↔	Autre incision osseuse sans section, radius et cubitus, autre	77.18.33↔	Autre incision osseuse sans section, autre os du tarse, pose et enlèvement d'implant médicamenteux
77.14.00↔	Autre incision osseuse sans section, os du carpe et du métacarpe, SAP	77.18.34↔	Autre incision osseuse sans section, autre os du tarse, drainage
77.14.10↔	Autre incision osseuse sans section, os du carpe et du métacarpe, exploration et forage de l'os	77.18.39↔	Autre incision osseuse sans section, autre os du tarse, autre
77.14.11↔	Autre incision osseuse sans section, os du carpe et du métacarpe, extraction de corps étranger	77.18.40↔	Autre incision osseuse sans section, os du métatarse, SAP
77.14.12↔	Autre incision osseuse sans section, os du carpe et du métacarpe, insertion et enlèvement de réservoir médicamenteux	77.18.41↔	Autre incision osseuse sans section, os du métatarse, exploration et forage de l'os
77.14.13↔	Autre incision osseuse sans section, os du carpe et du métacarpe, drainage	77.18.42↔	Autre incision osseuse sans section, os du métatarse, extraction de corps étranger
77.14.99↔	Autre incision osseuse sans section, os du carpe et du métacarpe, autre	77.18.43↔	Autre incision osseuse sans section, os du métatarse, pose et enlèvement d'implant médicamenteux
77.15.00↔	Autre incision osseuse sans section, fémur, SAP	77.18.44↔	Autre incision osseuse sans section, os du métatarse, drainage
		77.18.49↔	Autre incision osseuse sans section, os du métatarse, autre
		77.18.99↔	Autre incision osseuse sans section, os du tarse et du métatarse, autre
		77.19.00↔	Incision osseuse, autre site spécifié, sauf os de la face, SAP
		77.19.10↔	Incision osseuse, phalanges de la main, exploration et forage de l'os

77.19.11↔	Incision osseuse, phalanges de la main, extraction de corps étranger	77.31.21↔	Autre section osseuse du sternum
77.19.12↔	Incision osseuse, phalanges de la main, insertion et enlèvement de réservoir médicamenteux	77.31.99↔	Autre section osseuse, clavicule, omoplate, côtes et sternum, autre
77.19.13↔	Incision osseuse, phalanges de la main, drainage	77.32.10↔	Corticotomie et transport de segment huméral
77.19.19↔	Autre incision osseuse de phalanges de la main	77.33.00↔	Autre section osseuse, radius et cubitus, SAP
77.19.20↔	Incision osseuse, colonne vertébrale, exploration et forage de l'os	77.33.10↔	Corticotomie et transport de segment radial et cubital
77.19.21↔	Incision osseuse, colonne vertébrale, extraction de corps étranger	77.33.20↔	Section osseuse du cubitus distal et de la diaphyse cubitale
77.19.22↔	Incision osseuse, colonne vertébrale, insertion et enlèvement de réservoir médicamenteux	77.33.99↔	Autre section osseuse, radius et cubitus, autre
77.19.23↔	Incision osseuse, colonne vertébrale, drainage	77.34.00↔	Autre section osseuse, os du carpe et du métacarpe, SAP
77.19.29↔	Autre incision osseuse de la colonne vertébrale	77.34.10↔	Section osseuse, ostéotomie de rotation d'os du carpe et du métacarpe
77.19.30↔	Incision osseuse, os pelvien, exploration et forage de l'os	77.34.11↔	Section osseuse, ostéotomie complexe (pluridimensionnelle) d'os du carpe et du métacarpe
77.19.31↔	Incision osseuse, os pelvien, extraction de corps étranger	77.34.99↔	Autre section osseuse, os du carpe et du métacarpe, autre
77.19.32↔	Incision osseuse, os pelvien, insertion et enlèvement de réservoirs médicamenteux	77.35.00↔	Autre section osseuse, fémur, SAP
77.19.33↔	Incision osseuse, os pelvien, drainage	77.35.10↔	Ostéotomie de rotation du col fémoral
77.19.39↔	Autre incision osseuse, autre incision de l'os pelvien	77.35.11↔	Corticotomie et transport de segment du col fémoral
77.19.40↔	Incision osseuse, phalanges du pied, exploration et forage de l'os	77.35.12↔	Ostéotomie complexe (pluridimensionnelle) du col fémoral (avec correction axiale)
77.19.41↔	Incision osseuse, phalanges du pied, extraction de corps étranger	77.35.19↔	Autre section osseuse du col fémoral
77.19.42↔	Incision osseuse, phalanges du pied, insertion et enlèvement de réservoir médicamenteux	77.35.20↔	Ostéotomie de rotation d'autre partie du fémur
77.19.43↔	Incision osseuse, phalanges du pied, drainage	77.35.21↔	Corticotomie et transport de segment d'autre partie du fémur
77.19.49↔	Autre incision osseuse de phalanges du pied	77.35.22↔	Ostéotomie complexe (pluridimensionnelle) d'autre partie du fémur (avec correction axiale)
77.19.90↔	Incision osseuse, autre site spécifié, exploration et forage de l'os	77.35.23↔	Autre section osseuse d'autre segment du fémur
77.19.91↔	Incision osseuse, autre site spécifié, extraction de corps étranger	77.35.99↔	Autre section osseuse, fémur, autre
77.19.92↔	Incision osseuse, autre site spécifié, insertion et enlèvement de réservoir médicamenteux	77.37.00↔	Autre section osseuse, tibia et péroné, SAP
77.19.93↔	Incision osseuse, autre site spécifié, drainage	77.37.10↔	Ostéotomie de rotation du tibia
77.19.99↔	Incision osseuse, autre site spécifié, sauf os de la face, autre	77.37.12↔	Corticotomie et transport de segment tibial
77.20↔	Ostéotomie cunéiforme, site non spécifié	77.37.13↔	Ostéotomie complexe (pluridimensionnelle) du tibia (avec correction axiale)
77.21.00↔	Ostéotomie cunéiforme, clavicule, omoplate, côtes et sternum, SAP	77.37.14↔	Ostéotomie valgusante ou varisante du tibia
77.21.10↔	Ostéotomie cunéiforme, omoplate	77.37.19↔	Autre section osseuse du tibia
77.21.11↔	Ostéotomie cunéiforme, clavicule	77.37.20↔	Ostéotomie de rotation du péroné
77.21.20↔	Ostéotomie cunéiforme, côte	77.37.21↔	Corticotomie et transport de segment du péroné
77.21.21↔	Ostéotomie cunéiforme, sternum	77.37.22↔	Ostéotomie complexe (pluridimensionnelle) du péroné (avec correction axiale)
77.21.99↔	Ostéotomie cunéiforme, clavicule, omoplate, côtes et sternum, autre	77.37.29↔	Autre section osseuse du péroné
77.22↔	Ostéotomie cunéiforme, humérus	77.37.99↔	Autre section osseuse, tibia et péroné, autre
77.23↔	Ostéotomie cunéiforme, radius et cubitus	77.38.00↔	Autre section osseuse, os du tarse et du métatarse, SAP
77.24↔	Ostéotomie cunéiforme, os du carpe et du métacarpe	77.38.10↔	Ostéotomie de rotation d'os du tarse
77.25.00↔	Ostéotomie cunéiforme, fémur, SAP	77.38.11↔	Corticotomie et transport de segment d'os du tarse
77.25.10↔	Ostéotomie cunéiforme, col fémoral	77.38.12↔	Ostéotomie complexe (pluridimensionnelle) d'os du tarse (avec correction axiale)
77.25.20↔	Ostéotomie cunéiforme d'autre partie du fémur	77.38.19↔	Autre section osseuse du tarse
77.25.99↔	Ostéotomie cunéiforme, fémur, autre	77.38.29↔	Autre section osseuse du métatarse
77.27.00↔	Ostéotomie cunéiforme, tibia et péroné, SAP	77.38.99↔	Autre section osseuse, os du tarse et du métatarse, autre
77.27.10↔	Ostéotomie cunéiforme, tibia	77.39.00↔	Autre section osseuse, autre site spécifié, sauf os de la face, SAP
77.27.20↔	Ostéotomie cunéiforme, péroné	77.39.10↔	Ostéotomie de rotation de phalanges de la main
77.27.99↔	Ostéotomie cunéiforme, tibia et péroné, autre	77.39.19↔	Autre section osseuse de phalanges de la main
77.28.00↔	Ostéotomie cunéiforme, os du tarse et du métatarse, SAP	77.39.30↔	Ostéotomie de rotation d'os du bassin
77.28.10↔	Ostéotomie cunéiforme, astragale	77.39.31↔	Corticotomie et transport de segment d'os du bassin
77.28.20↔	Ostéotomie cunéiforme, calcaneum	77.39.32↔	Ostéotomie complexe (pluridimensionnelle) d'os du bassin (avec correction axiale)
77.28.30↔	Ostéotomie cunéiforme, autres os du tarse	77.39.39↔	Autre section osseuse, os du bassin
77.28.40↔	Ostéotomie cunéiforme, os du métatarse	77.39.40↔	Ostéotomie correctrice de phalanges du pied
77.28.99↔	Ostéotomie cunéiforme, os du tarse et du métatarse, autre	77.39.49↔	Autre section osseuse phalanges du pied
77.29.10↔	Ostéotomie cunéiforme, phalanges de la main	77.39.99↔	Autre section osseuse, autre site spécifié, sauf os de la face, autre
77.29.20↔	Ostéotomie cunéiforme, vertèbre	77.51↔	Exostosectomie d'hallux valgus et rigidus avec correction des tissus mous et ostéotomie du premier métatarsien
77.29.30↔	Ostéotomie cunéiforme, os pelvien	77.52↔	Exostosectomie d'hallux valgus et rigidus avec correction des tissus mous et arthrodèse
77.29.40↔	Ostéotomie cunéiforme, phalanges du pied	77.53↔	Autres exostosectomie d'hallux valgus et rigidus et correction des tissus mous
77.30↔	Autre section osseuse, site non spécifié	77.54↔	Cure de quintus varus, avec exostosectomie ou ostéotomie
77.31.00↔	Autre section osseuse, clavicule, omoplate, côtes et sternum, SAP	77.56↔	Cure d'orteil en marteau
77.31.10↔	Autre section osseuse d'omoplate	77.57↔	Cure d'orteil en griffe
77.31.11↔	Autre section osseuse de clavicule	77.58↔	Autre excision, arthrodèse ou cure de déformation d'orteil
77.31.20↔	Autre section osseuse de côte	77.5a↔	Autre exostosectomie d'hallux valgus et rigidus



77.60↔	Excision locale de lésion ou de tissu d'os, site non spécifié	77.97.99↔	Ostectomie totale, tibia et péroné, autre
77.61.10↔	Excision locale de lésion ou de tissu osseux, clavicule et omoplate	77.98.00↔	Ostectomie totale, os du tarse et du métatarse, SAP
77.61.11↔	Excision locale de lésion ou de tissu osseux, côte	77.98.10↔	Ostectomie totale, os du tarse
77.61.12↔	Excision locale de lésion ou de tissu osseux, sternum	77.98.11↔	Ostectomie totale, os du métatarse
77.61.20↔	Débridement, clavicule et omoplate	77.98.99↔	Ostectomie totale, os du tarse et du métatarse, autre
77.62.00↔	Excision locale de lésion ou de tissu osseux, humérus, SAP	77.99.10↔	Ostectomie totale, phalanges de la main
77.62.20↔	Débridement, humérus	77.99.20↔	Ostectomie totale, corps vertébral
77.62.99↔	Excision locale de lésion ou de tissu osseux, humérus, autre	77.99.30↔	Ostectomie totale, os du bassin
77.63.00↔	Excision locale de lésion ou de tissu osseux, radius et cubitus, SAP	77.99.40↔	Ostectomie totale, phalanges du pied
77.63.20↔	Débridement, radius et cubitus	78.01.00↔	Grefe osseuse, clavicule, omoplate, côtes et sternum, SAP
77.63.99↔	Excision locale de lésion ou de tissu osseux, radius et cubitus, autre	78.01.10↔	Grefe osseuse, clavicule et omoplate, fragment à pédicule vascularisé avec anastomoses microvasculaires
77.64.00↔	Excision locale de lésion ou de tissu osseux, os du carpe et du métacarpe, SAP	78.01.11↔	Grefe osseuse, clavicule et omoplate, fragment à pédicule vascularisé sans anastomoses microvasculaires
77.64.20↔	Débridement, os du carpe et du métacarpe	78.01.12↔	Grefe osseuse, clavicule et omoplate, allogène
77.64.99↔	Excision locale de lésion ou de tissu osseux, os du carpe et du métacarpe, autre	78.01.13↔	Grefe d'os et de cartilage, clavicule et omoplate
77.65.00↔	Excision locale de lésion ou de tissu osseux, fémur, SAP	78.01.19↔	Autre greffe osseuse sur clavicule et omoplate (p. ex. os spongieux, lamelles d'os cortico-spongieux, fragment sans pédicule vascularisé)
77.65.20↔	Débridement, fémur	78.01.20↔	Grefe osseuse, côtes et sternum, toutes interventions
77.65.99↔	Excision locale de lésion ou de tissu osseux, fémur, autre	78.01.99↔	Grefe osseuse, clavicule, omoplate, côtes et sternum, autre
77.68.00↔	Excision locale de lésion ou de tissu osseux, os du tarse et du métatarse, SAP	78.02.10↔	Grefe osseuse, humérus, fragment à pédicule vascularisé avec anastomoses microvasculaires
77.68.10↔	Excision locale de lésion ou de tissu osseux, os du tarse	78.02.11↔	Grefe osseuse, humérus, fragment à pédicule vascularisé sans anastomoses microvasculaires
77.68.11↔	Excision locale de lésion ou de tissu osseux, os du métatarse	78.02.12↔	Grefe osseuse, humérus, allogène
77.68.20↔	Débridement, os du tarse	78.02.13↔	Grefe d'os et de cartilage, humérus
77.68.21↔	Débridement, os du métatarse	78.03.10↔	Grefe osseuse, radius et cubitus, fragment à pédicule vascularisé avec anastomoses microvasculaires
77.68.99↔	Excision locale de lésion ou de tissu osseux, os du tarse et du métatarse, autre	78.03.11↔	Grefe osseuse, radius et cubitus, fragment à pédicule vascularisé sans anastomoses microvasculaires
77.69.10↔	Excision locale de lésion ou de tissu osseux, phalanges de la main	78.03.12↔	Grefe osseuse, radius et cubitus, allogène
77.69.11↔	Excision locale de lésion ou de tissu osseux, corps vertébraux	78.03.13↔	Grefe d'os et de cartilage, radius et cubitus
77.69.12↔	Excision locale de lésion ou de tissu osseux, os du bassin	78.04.10↔	Grefe osseuse, os du carpe et du métacarpe, fragment à pédicule vascularisé avec anastomoses microvasculaires
77.69.13↔	Excision locale de lésion ou de tissu osseux, phalanges du pied	78.04.11↔	Transposition osseuse, os du carpe et du métacarpe, fragment à pédicule vascularisé sans anastomoses microvasculaires
77.69.20↔	Débridement de phalanges de la main	78.04.12↔	Grefe osseuse, os du carpe et du métacarpe, allogène
77.69.21↔	Débridement de la colonne vertébrale	78.04.13↔	Grefe d'os et de cartilage, os du carpe et du métacarpe
77.69.22↔	Débridement, os du bassin	78.05.10↔	Grefe osseuse, fémur, fragment à pédicule vascularisé avec anastomoses microvasculaires
77.69.23↔	Débridement de phalanges du pied	78.05.11↔	Grefe osseuse, fémur, fragment à pédicule vascularisé sans anastomoses microvasculaires
77.81.11↔	Autre ostectomie partielle, côte	78.05.12↔	Grefe osseuse, fémur, allogène
77.81.12↔	Autre ostectomie partielle, sternum	78.05.13↔	Grefe d'os et de cartilage, fémur
77.82↔	Autre ostectomie partielle, humérus	78.06.10↔	Grefe osseuse, rotule, fragment à pédicule vascularisé avec anastomoses microvasculaires
77.83↔	Autre ostectomie partielle, radius et cubitus	78.06.12↔	Grefe osseuse, rotule, allogène
77.84↔	Autre ostectomie partielle, os du carpe et du métacarpe	78.06.20↔	Grefe osseuse, rotule, transposition osseuse, fragment à pédicule vascularisé sans anastomoses microvasculaires
77.85↔	Autre ostectomie partielle, fémur	78.07.10↔	Grefe osseuse, tibia, fragment à pédicule vascularisé avec anastomoses microvasculaires
77.86↔	Autre ostectomie partielle, rotule	78.07.11↔	Grefe osseuse, tibia, fragment à pédicule vascularisé sans anastomoses microvasculaires
77.87.00↔	Autre ostectomie partielle, tibia et péroné, SAP	78.07.12↔	Grefe osseuse, tibia, allogène
77.87.10↔	Autre ostectomie partielle, tibia	78.07.13↔	Grefe d'os et de cartilage, tibia
77.87.11↔	Autre ostectomie partielle, péroné	78.07.20↔	Grefe osseuse, péroné, fragment à pédicule vascularisé avec anastomoses microvasculaires
77.87.99↔	Autre ostectomie partielle, tibia et péroné, autre	78.07.21↔	Grefe osseuse, péroné, fragment à pédicule vascularisé sans anastomoses microvasculaires
77.88↔	Autre ostectomie partielle, os du tarse et du métatarse	78.07.22↔	Grefe osseuse, péroné, allogène
77.89.10↔	Autre ostectomie partielle, phalanges de la main	78.07.23↔	Grefe d'os et de cartilage, péroné
77.89.20↔	Autre ostectomie partielle, vertèbre, résection d'odontoïde	78.08.10↔	Grefe osseuse, os du tarse et du métatarse, fragment à pédicule vascularisé avec anastomoses microvasculaires
77.89.21↔	Autre ostectomie partielle, vertèbre, corps vertébral	78.08.11↔	Grefe osseuse, os du tarse et du métatarse, fragment à pédicule vascularisé sans anastomoses microvasculaires
77.89.22↔	Autre ostectomie partielle, vertèbre, autres parties	78.08.12↔	Grefe osseuse, os du tarse et du métatarse, allogène
77.89.30↔	Autre ostectomie partielle, os du bassin	78.08.13↔	Grefe d'os et de cartilage, os du tarse et du métatarse
77.89.40↔	Autre ostectomie partielle, clavicule, omoplate, côtes et sternum, SAP	78.09.10↔	Grefe osseuse, phalanges de la main, fragment à pédicule vascularisé avec anastomoses microvasculaires
77.91.00↔	Ostectomie totale, clavicule, omoplate, côtes et sternum, SAP	78.09.11↔	Grefe osseuse, phalanges de la main, fragment à pédicule vascularisé sans anastomoses microvasculaires
77.91.10↔	Ostectomie totale, omoplate et clavicule		
77.91.11↔	Ostectomie totale, côte		
77.91.12↔	Ostectomie totale, côte cervicale		
77.91.13↔	Ostectomie totale, sternum		
77.91.99↔	Ostectomie totale, clavicule, omoplate, côtes et sternum, autre		
77.92↔	Ostectomie totale, humérus		
77.93↔	Ostectomie totale, radius et cubitus		
77.94↔	Ostectomie totale, os du carpe et du métacarpe		
77.95↔	Ostectomie totale, fémur		
77.96↔	Ostectomie totale, rotule		
77.97.00↔	Ostectomie totale, tibia et péroné, SAP		
77.97.10↔	Ostectomie totale, tibia		
77.97.11↔	Ostectomie totale, péroné		

78.09.12↔	Grefe osseuse, phalanges de la main, allogène	78.15.30↔	Réduction fermée de fracture du fémur distal, stabilisée par fixateur externe
78.09.30↔	Grefe osseuse, os du bassin, fragment à pédicule vascularisé avec anastomoses microvasculaires	78.15.31↔	Réduction ouverte de fracture du fémur distal, stabilisée par fixateur externe
78.09.31↔	Grefe osseuse, os du bassin, fragment à pédicule vascularisé sans anastomoses microvasculaires	78.15.40↔	Réduction fermée d'autre fracture du fémur, stabilisée par fixateur externe
78.09.32↔	Grefe osseuse, os du bassin, allogène	78.15.99↔	Application de fixateur externe, fémur (inclus réduction de fracture), autre
78.09.33↔	Grefe d'os et de cartilage, os du bassin	78.16.00↔	Application de fixateur externe, rotule (inclus réduction de fracture), SAP
78.09.40↔	Grefe osseuse, phalanges du pied, fragment à pédicule vascularisé avec anastomoses microvasculaires	78.16.10↔	Réduction fermée de fracture de la rotule, stabilisée par fixateur externe
78.09.41↔	Grefe osseuse, phalanges du pied, fragment à pédicule vascularisé sans anastomoses microvasculaires	78.16.11↔	Réduction ouverte de fracture de la rotule, stabilisée par fixateur externe
78.09.42↔	Grefe d'os et de cartilage, phalanges du pied	78.17.00↔	Application de fixateur externe, tibia et péroné (inclus réduction de fracture), SAP
78.09.90↔	Grefe osseuse, autre site spécifié, sauf os de la face, fragment à pédicule vascularisé avec anastomoses microvasculaires	78.17.10↔	Réduction fermée de fracture du tibia proximal, stabilisée par fixateur externe
78.09.91↔	Grefe osseuse, autre site spécifié, sauf os de la face, fragment à pédicule vascularisé sans anastomoses microvasculaires	78.17.11↔	Réduction ouverte de fracture simple du tibia proximal, stabilisée par fixateur externe
78.09.92↔	Grefe osseuse, autre site spécifié, sauf os de la face, allogène	78.17.12↔	Réduction ouverte de fracture multifragmentaire du tibia proximal, stabilisée par fixateur externe
78.10↔	Application de fixateur externe, site non spécifié	78.17.13↔	Réduction ouverte de fracture diaphysaire simple du tibia, stabilisée par fixateur externe
78.11.00↔	Application de fixateur externe, clavicule, omoplate, côtes et sternum (inclus réduction de fracture), SAP	78.17.14↔	Réduction ouverte de fracture simple du tibia distal, stabilisée par fixateur externe
78.11.10↔	Réduction fermée de fracture, clavicule et omoplate, stabilisée par fixateur externe	78.17.15↔	Réduction fermée d'autre fracture du tibia, stabilisée par fixateur externe
78.11.11↔	Réduction ouverte de fracture, clavicule et omoplate, stabilisée par fixateur externe	78.17.16↔	Réduction ouverte de fracture multifragmentaire d'autres parties du tibia, stabilisée par fixateur externe
78.11.12↔	Réduction ouverte de fracture multifragmentaire, clavicule et omoplate, stabilisée par fixateur externe	78.17.20↔	Réduction ouverte de fracture simple du péroné proximal, stabilisée par fixateur externe
78.11.20↔	Réduction fermée de fracture, côtes et sternum, stabilisée par fixateur externe	78.17.21↔	Réduction ouverte de fracture multifragmentaire du péroné proximal, stabilisée par fixateur externe
78.11.21↔	Réduction ouverte de fracture, côtes et sternum, stabilisée par fixateur externe	78.17.22↔	Réduction ouverte de fracture diaphysaire simple du péroné, stabilisée par fixateur externe
78.11.99↔	Application de fixateur externe, clavicule, omoplate, côtes et sternum (inclus réduction de fracture), autre	78.17.23↔	Réduction ouverte de fracture diaphysaire multifragmentaire du péroné, stabilisée par fixateur externe
78.12.00↔	Application de fixateur externe, humérus (inclus réduction de fracture), SAP	78.17.24↔	Réduction fermée de fracture du péroné distal, stabilisée par fixateur externe
78.12.10↔	Réduction fermée de fracture de l'humérus proximal, stabilisée par fixateur externe	78.17.25↔	Réduction ouverte de fracture simple du péroné distal, stabilisée par fixateur externe
78.12.11↔	Réduction ouverte de fracture de l'humérus proximal, stabilisée par fixateur externe	78.17.26↔	Réduction ouverte de fracture multifragmentaire du péroné distal, stabilisée par fixateur externe
78.12.90↔	Réduction fermée d'autre fracture de l'humérus, stabilisée par fixateur externe	78.17.27↔	Réduction fermée d'autre fracture du péroné, stabilisée par fixateur externe
78.12.91↔	Réduction ouverte d'autre fracture de l'humérus, stabilisée par fixateur externe	78.17.99↔	Application de fixateur externe, tibia et péroné (inclus réduction de fracture), autre
78.12.99↔	Application de fixateur externe, humérus (inclus réduction de fracture), autre	78.18.00↔	Application de fixateur externe, os du tarse et du métatarse (inclus réduction de fracture), SAP
78.13.00↔	Application de fixateur externe, radius et cubitus (inclus réduction de fracture), SAP	78.18.10↔	Réduction fermée de fracture du calcanéum, stabilisée par fixateur externe
78.13.10↔	Réduction fermée de fracture du radius distal, stabilisée par fixateur externe	78.18.11↔	Réduction fermée de fracture d'autres os du tarse et du métatarse, stabilisée par fixateur externe
78.13.11↔	Réduction fermée d'autre fracture du radius, stabilisée par fixateur externe	78.18.12↔	Réduction ouverte de fracture simple d'autres os du tarse et du métatarse, stabilisée par fixateur externe
78.13.12↔	Réduction ouverte de fracture du radius distal, stabilisée par fixateur externe	78.18.13↔	Réduction ouverte de fracture de calcanéum et d'astragale, stabilisée par fixateur externe
78.13.13↔	Réduction ouverte d'autre fracture du radius, stabilisée par fixateur externe	78.18.14↔	Réduction ouverte de fracture multifragmentaire d'autres os du tarse, stabilisée par fixateur externe
78.13.20↔	Réduction fermée de fracture du cubitus, stabilisée par fixateur externe	78.18.15↔	Réduction ouverte de fracture multifragmentaire d'os du métatarse, stabilisée par fixateur externe
78.13.99↔	Application de fixateur externe, radius et cubitus (inclus réduction de fracture), autre	78.18.99↔	Application de fixateur externe, os du tarse et du métatarse (inclus réduction de fracture), autre
78.14.00↔	Application de fixateur externe, os du carpe et du métacarpe (inclus réduction de fracture), SAP	78.19.10↔	Réduction fermée de fracture de phalanges de la main, stabilisée par fixateur externe
78.14.10↔	Réduction fermée de fracture d'os du carpe et du métacarpe, stabilisée par fixateur externe	78.19.11↔	Réduction ouverte de fracture de phalanges de la main, stabilisée par fixateur externe
78.14.11↔	Réduction ouverte de fracture d'os du carpe et du métacarpe, stabilisée par fixateur externe	78.19.20↔	Réduction fermée de fracture du bassin, stabilisée par fixateur externe
78.14.99↔	Application de fixateur externe, os du carpe et du métacarpe (inclus réduction de fracture), autre	78.19.21↔	Réduction ouverte de fracture de l'acétabulum, avec fixation/transfixation par fixateur externe
78.15.00↔	Application de fixateur externe, fémur (inclus réduction de fracture), SAP		
78.15.10↔	Réduction ouverte de fracture du col fémoral et du fémur proximal, stabilisée par fixateur externe		
78.15.20↔	Réduction ouverte de fracture diaphysaire du fémur, stabilisée par fixateur externe		



78.19.22↔	Réduction ouverte de fracture d'autres parties du bassin, stabilisée par fixateur externe	78.29.42↔	Épiphysiolyse thérapeutique, phalanges du pied
78.19.30↔	Réduction fermée de fracture de phalanges du pied, stabilisée par fixateur externe	78.29.49↔	Autre raccourcissement d'os, phalanges du pied
78.19.31↔	Réduction ouverte de fracture de phalanges du pied, stabilisée par fixateur externe	78.29.99↔	Raccourcissement d'os, autre os spécifié, sauf os de la face, autre
78.19.90↔	Réduction fermée de fracture osseuse, autre site spécifié, stabilisation par fixateur externe	78.30↔	Allongement d'os, site non spécifié
78.19.91↔	Réduction ouverte de fracture osseuse, autre site spécifié, stabilisation par fixateur externe	78.31↔	Allongement d'os, clavicule et omoplate
78.19.99↔	Application de fixateur externe, autre site spécifié, sauf os de la face (inclus réduction de fracture), autre	78.32↔	Allongement d'os, humérus
78.20↔	Raccourcissement d'os, site non spécifié	78.33↔	Allongement d'os, radius et cubitus
78.21.00↔	Raccourcissement d'os, clavicule et omoplate, SAP	78.34↔	Allongement d'os, os du carpe et du métacarpe
78.21.10↔	Épiphysiodèse temporaire, clavicule et omoplate	78.35.00↔	Allongement d'os, fémur, SAP
78.21.11↔	Épiphysiodèse permanente, clavicule et omoplate	78.35.10↔	Allongement d'os, col fémoral
78.21.12↔	Épiphysiolyse thérapeutique, clavicule et omoplate	78.35.19↔	Allongement d'os, autres parties du fémur
78.21.99↔	Raccourcissement d'os, clavicule et omoplate, autre	78.35.99↔	Allongement d'os, fémur, autre
78.22.00↔	Raccourcissement d'os, humérus, SAP	78.37↔	Allongement d'os, tibia et péroné
78.22.10↔	Épiphysiodèse temporaire, humérus	78.38.00↔	Allongement d'os, os du tarse et du métatarse, SAP
78.22.11↔	Épiphysiodèse permanente, humérus	78.38.10↔	Allongement d'os, calcanéum
78.22.12↔	Épiphysiolyse thérapeutique, humérus	78.38.19↔	Allongement d'os, autres os du tarse
78.22.99↔	Raccourcissement d'os, humérus, autre	78.38.20↔	Allongement d'os, os du métatarse
78.23.00↔	Raccourcissement d'os, radius et cubitus, SAP	78.38.99↔	Allongement d'os, os du tarse et du métatarse, autre
78.23.10↔	Épiphysiodèse temporaire, radius et cubitus	78.39.10↔	Allongement d'os, phalanges de la main
78.23.11↔	Épiphysiodèse permanente, radius et cubitus	78.39.20↔	Allongement d'os, bassin
78.23.12↔	Épiphysiolyse thérapeutique, radius et cubitus	78.39.30↔	Allongement d'os de phalanges du pied
78.23.99↔	Raccourcissement d'os, radius et cubitus, autre	78.39.99↔	Allongement d'os, autre site spécifié, autre
78.24.00↔	Raccourcissement d'os, os du carpe et du métacarpe, SAP	78.40↔	Autres réparations ou opérations plastiques osseuses, site non spécifié
78.24.10↔	Épiphysiodèse temporaire, os du carpe et du métacarpe	78.41.00↔	Autres réparations ou opérations plastiques osseuses, clavicule, omoplate, côtes et sternum, SAP
78.24.11↔	Épiphysiodèse permanente, os du carpe et du métacarpe	78.41.10↔	Autre reconstruction plastique, clavicule et omoplate
78.24.12↔	Épiphysiolyse thérapeutique, os du carpe et du métacarpe	78.41.20↔	Autre reconstruction plastique de côtes et de sternum
78.24.99↔	Raccourcissement d'os, os du carpe et du métacarpe, autre	78.41.30↔	Autres réparations ou opérations plastiques osseuses, clavicule, omoplate, côtes et sternum, Implantation VEPTR (vertical expandable prosthetic titanium rib)
78.25.00↔	Raccourcissement d'os, fémur, SAP	78.41.99↔	Autres réparations ou opérations plastiques osseuses, clavicule, omoplate, côtes et sternum, autre
78.25.10↔	Épiphysiodèse temporaire, col fémoral	78.42↔	Autres réparations ou opérations plastiques osseuses, humérus
78.25.11↔	Épiphysiodèse permanente, col fémoral	78.43↔	Autres réparations ou opérations plastiques osseuses, radius et cubitus
78.25.12↔	Épiphysiolyse thérapeutique, col fémoral	78.44↔	Autres réparations ou opérations plastiques osseuses, os du carpe et du métacarpe
78.25.19↔	Autre raccourcissement d'os, col fémoral	78.45↔	Autres réparations ou opérations plastiques osseuses, fémur
78.25.20↔	Épiphysiodèse temporaire d'autres parties du fémur	78.47.00↔	Autres réparations ou opérations plastiques osseuses, tibia et péroné, SAP
78.25.21↔	Épiphysiodèse permanente d'autres parties du fémur	78.47.10↔	Autre reconstruction plastique du tibia
78.25.22↔	Épiphysiolyse thérapeutique d'autres parties du fémur	78.47.20↔	Autre reconstruction plastique du péroné
78.25.99↔	Raccourcissement d'os, fémur, autre	78.47.99↔	Autre reconstruction plastique du tibia et du péroné, autre
78.27.00↔	Raccourcissement d'os, tibia et péroné, SAP	78.48↔	Autres réparations ou opérations plastiques osseuses, os du tarse et du métatarse
78.27.10↔	Épiphysiodèse temporaire, tibia	78.49.12↔	Autre réparation plastique du bassin
78.27.11↔	Épiphysiodèse permanente, tibia	78.49.13↔	Autre réparation plastique de phalanges du pied
78.27.12↔	Épiphysiolyse thérapeutique, tibia	78.49.21↔	Remplacement de corps vertébral par implant (p. ex. lors de cyphose): 1 corps vertébral
78.27.19↔	Autre raccourcissement d'os, tibia	78.49.22↔	Remplacement de corps vertébral par implant (p. ex. lors de cyphose): 2 corps vertébraux
78.27.20↔	Épiphysiodèse temporaire, péroné	78.49.23↔	Remplacement de corps vertébral par implant (p. ex. lors de cyphose): 3 corps vertébraux
78.27.21↔	Épiphysiodèse permanente, péroné	78.49.24↔	Remplacement de corps vertébral par implant (p. ex. lors de cyphose): 4 corps vertébraux
78.27.22↔	Épiphysiolyse thérapeutique, péroné	78.49.25↔	Remplacement de corps vertébral par implant (p. ex. lors de cyphose): 5 corps vertébraux ou plus
78.27.29↔	Autre raccourcissement d'os, péroné	78.49.26↔	Remplacement de corps vertébral par autre matériau (p. ex. lors de cyphose), 1 corps vertébral
78.27.99↔	Raccourcissement d'os, tibia et péroné, autre	78.49.27↔	Remplacement de corps vertébral par autre matériau (p. ex. lors de cyphose), 2 corps vertébraux
78.28.00↔	Raccourcissement d'os, os du tarse et du métatarse, SAP	78.49.28↔	Remplacement de corps vertébral par autre matériau (p. ex. lors de cyphose), 3 corps vertébraux
78.28.10↔	Épiphysiodèse temporaire, os du tarse et du métatarse	78.49.29↔	Remplacement de corps vertébral (p. ex. lors de cyphose), autre
78.28.11↔	Épiphysiodèse permanente, os du tarse et du métatarse	78.49.2a↔	Remplacement de corps vertébral par autre matériau (p. ex. lors de cyphose), 4 corps vertébraux ou plus
78.28.12↔	Épiphysiolyse thérapeutique, os du tarse et du métatarse	78.49.31↔	Réparation complexe de la colonne vertébrale (p. ex. lors de cyphose) par greffe antérieure
78.28.20↔	Autre raccourcissement d'os, calcanéum	78.49.32↔	Réparation complexe de la colonne vertébrale (p. ex. lors de cyphose) par kyphectomie (p. ex. selon Lindseth-Selzer)
78.28.21↔	Autre raccourcissement d'os, autres os du tarse		
78.28.22↔	Autre raccourcissement d'os du métatarse		
78.28.99↔	Raccourcissement d'os, os du tarse et du métatarse, autre		
78.29.10↔	Épiphysiodèse temporaire, phalanges de la main		
78.29.11↔	Épiphysiodèse permanente, phalanges de la main		
78.29.12↔	Épiphysiolyse thérapeutique, phalanges de la main		
78.29.19↔	Autre raccourcissement d'os, phalanges de la main		
78.29.30↔	Épiphysiodèse temporaire, os du bassin		
78.29.31↔	Épiphysiodèse permanente, os du bassin		
78.29.32↔	Épiphysiolyse thérapeutique, os du bassin		
78.29.39↔	Autre raccourcissement d'os du bassin		
78.29.40↔	Épiphysiodèse temporaire, phalanges du pied		
78.29.41↔	Épiphysiodèse permanente, phalanges du pied		

78.49.33↔	Réparation complexe de la colonne vertébrale (p. ex. lors de cyphose) par correction dorsale sans libération ventrale	78.49.4g↔	Réparation complexe de la colonne vertébrale (p. ex. lors de scoliose) par épiphysiodèse bilatérale avec fusion vertébrale dorsale
78.49.34↔	Réparation complexe de la colonne vertébrale (p. ex. lors de cyphose) par correction dorsale avec libération ventrale	78.49.50↔	Spondylodèse de correction dorsale ou ventrale instrumentale (p. ex. lors de scoliose), SAP
78.49.35↔	Réparation complexe de la colonne vertébrale (p. ex. lors de cyphose) par correction dorso-ventrale	78.49.51↔	Spondylodèse de correction dorsale instrumentale (p. ex. lors de scoliose), sans stabilité primaire, 3 à 6 segments
78.49.36↔	Ostéotomie de la colonne vertébrale et spondylodèse polysegmentaire lordosante dorsale selon Zielke (p. ex. lors de cyphose)	78.49.52↔	Spondylodèse de correction dorsale instrumentale (p. ex. lors de scoliose), sans stabilité primaire, 7 à 10 segments
78.49.37↔	Ostéotomie de la colonne vertébrale et ostéotomie de soustraction transpédiculaire (p. ex. selon Thomassen ou selon Hsu-Yau-Leong) (p. ex. lors de cyphose)	78.49.53↔	Spondylodèse de correction dorsale instrumentale (p. ex. lors de scoliose), sans stabilité primaire, 11 segments ou plus
78.49.38↔	Ostéotomie de la colonne vertébrale et spondylodèse monosegmentaire lordosante cervico-thoracique (p. ex. selon Mason, Urist ou Simmons) (p. ex. lors de cyphose)	78.49.54↔	Spondylodèse de correction dorsale instrumentale (p. ex. lors de scoliose), avec stabilité primaire, 3 à 6 segments
78.49.40↔	Réparation complexe de la colonne vertébrale (p. ex. lors de scoliose) par épiphysiodèse du cartilage de croissance à l'aide d'agrafes en alliage à mémoire de forme [Shape Memory Alloy (SMA) Staples], 1 agrafe	78.49.55↔	Spondylodèse de correction dorsale instrumentale (p. ex. lors de scoliose), avec stabilité primaire, 7 à 10 segments
78.49.41↔	Réparation complexe de la colonne vertébrale (p. ex. lors de scoliose) par épiphysiodèse du cartilage de croissance à l'aide d'agrafes en alliage à mémoire de forme [Shape Memory Alloy (SMA) Staples], 2 agrafes	78.49.56↔	Spondylodèse de correction dorsale instrumentale (p. ex. lors de scoliose), avec stabilité primaire, 11 segments ou plus
78.49.42↔	Réparation complexe de la colonne vertébrale (p. ex. lors de scoliose) par épiphysiodèse du cartilage de croissance à l'aide d'agrafes en alliage à mémoire de forme [Shape Memory Alloy (SMA) Staples], 3 agrafes	78.49.57↔	Spondylodèse de correction ventrale instrumentale (p. ex. lors de scoliose), sans stabilité primaire, 3 à 6 segments
78.49.43↔	Réparation complexe de la colonne vertébrale (p. ex. lors de scoliose) par épiphysiodèse du cartilage de croissance à l'aide d'agrafes en alliage à mémoire de forme [Shape Memory Alloy (SMA) Staples], 4 agrafes	78.49.58↔	Spondylodèse de correction ventrale instrumentale (p. ex. lors de scoliose), sans stabilité primaire, 7 à 10 segments
78.49.44↔	Réparation complexe de la colonne vertébrale (p. ex. lors de scoliose) par épiphysiodèse du cartilage de croissance à l'aide d'agrafes en alliage à mémoire de forme [Shape Memory Alloy (SMA) Staples], 5 agrafes	78.49.59↔	Spondylodèse de correction dorsale ou ventrale instrumentale (p. ex. lors de scoliose), autre
78.49.45↔	Réparation complexe de la colonne vertébrale (p. ex. lors de scoliose) par épiphysiodèse du cartilage de croissance à l'aide d'agrafes en alliage à mémoire de forme [Shape Memory Alloy (SMA) Staples], 6 agrafes	78.49.5a↔	Spondylodèse de correction ventrale instrumentale (p. ex. lors de scoliose), sans stabilité primaire, 11 segments ou plus
78.49.46↔	Réparation complexe de la colonne vertébrale (p. ex. lors de scoliose) par épiphysiodèse du cartilage de croissance à l'aide d'agrafes en alliage à mémoire de forme [Shape Memory Alloy (SMA) Staples], 7 agrafes	78.49.5b↔	Spondylodèse de correction ventrale instrumentale (p. ex. lors de scoliose), avec stabilité primaire, 3 à 6 segments
78.49.47↔	Réparation complexe de la colonne vertébrale (p. ex. lors de scoliose) par épiphysiodèse du cartilage de croissance à l'aide d'agrafes en alliage à mémoire de forme [Shape Memory Alloy (SMA) Staples], 8 agrafes	78.49.5c↔	Spondylodèse de correction ventrale instrumentale (p. ex. lors de scoliose), avec stabilité primaire, 7 à 10 segments
78.49.48↔	Réparation complexe de la colonne vertébrale (p. ex. lors de scoliose) par épiphysiodèse du cartilage de croissance à l'aide d'agrafes en alliage à mémoire de forme [Shape Memory Alloy (SMA) Staples], 9 agrafes	78.49.5d↔	Spondylodèse de correction ventrale instrumentale (p. ex. lors de scoliose), avec stabilité primaire, 11 segments ou plus
78.49.4a↔	Réparation complexe de la colonne vertébrale (p. ex. lors de scoliose) par épiphysiodèse du cartilage de croissance à l'aide d'agrafes en alliage à mémoire de forme [Shape Memory Alloy (SMA) Staples], 10 agrafes	78.49.61↔	Spondylodèse de correction dorso-ventrale combinée instrumentale (p. ex. lors de scoliose), sans stabilité primaire, 3 à 6 segments
78.49.4b↔	Réparation complexe de la colonne vertébrale (p. ex. lors de scoliose) par épiphysiodèse du cartilage de croissance à l'aide d'agrafes en alliage à mémoire de forme [Shape Memory Alloy (SMA) Staples], 11 agrafes	78.49.62↔	Spondylodèse de correction dorso-ventrale combinée instrumentale (p. ex. lors de scoliose), sans stabilité primaire, 7 à 10 segments
78.49.4c↔	Réparation complexe de la colonne vertébrale (p. ex. lors de scoliose) par épiphysiodèse du cartilage de croissance à l'aide d'agrafes en alliage à mémoire de forme [Shape Memory Alloy (SMA) Staples], 12 agrafes	78.49.63↔	Spondylodèse de correction dorso-ventrale combinée instrumentale (p. ex. lors de scoliose), sans stabilité primaire, 11 segments ou plus
78.49.4d↔	Réparation complexe de la colonne vertébrale (p. ex. lors de scoliose) par épiphysiodèse du cartilage de croissance à l'aide d'agrafes en alliage à mémoire de forme [Shape Memory Alloy (SMA) Staples], 13 agrafes et plus	78.49.64↔	Spondylodèse de correction dorso-ventrale combinée instrumentale (p. ex. lors de scoliose), avec stabilité primaire, 3 à 6 segments
78.49.4e↔	Réparation complexe de la colonne vertébrale (p. ex. lors de scoliose) par épiphysiodèse dorso-ventrale	78.49.65↔	Spondylodèse de correction dorso-ventrale combinée instrumentale (p. ex. lors de scoliose), avec stabilité primaire, 7 à 10 segments
78.49.4f↔	Réparation complexe de la colonne vertébrale (p. ex. lors de scoliose) par épiphysiodèse unilatérale avec fusion vertébrale dorsale	78.49.66↔	Spondylodèse de correction dorso-ventrale combinée instrumentale (p. ex. lors de scoliose), avec stabilité primaire, 11 segments ou plus
		78.49.69↔	Spondylodèse dorso-ventrale combinée avec correction instrumentale de position (p. ex. lors de scoliose), autre
		78.49.71↔	Réparation complexe de la colonne vertébrale (p. ex. lors de scoliose) par tiges sous-cutanées selon Harrington (chez l'enfant)
		78.49.72↔	Reconstruction complexe de la colonne vertébrale (p. ex. scoliose) par implantation de growing rods
		78.49.79↔	Réparation complexe de la colonne vertébrale, autre
		78.50.31↔	Ostéosynthèse par vis, colonne vertébrale
		78.50.32↔	Ostéosynthèse par cerclage au fil métallique, colonne vertébrale
		78.50.33↔	Ostéosynthèse par système d'agrafes, colonne vertébrale
		78.50.34↔	Ostéosynthèse par plaque-crochet, colonne vertébrale
		78.50.35↔	Ostéosynthèse par système de vis à tige, colonne vertébrale
		78.50.36↔	Ostéosynthèse par système de vis-plaque ventral, colonne vertébrale
		78.50.37↔	Ostéosynthèse par système de vis-plaque dorsal, colonne vertébrale
		78.50.39↔	Technique d'ostéosynthèse, colonne vertébrale, autre
		78.51.00↔	Fixation interne de l'os sans réduction de fracture, clavicule, omoplate, côtes et sternum, SAP
		78.51.99↔	Fixation interne de l'os sans réduction de fracture, clavicule, omoplate, côtes et sternum, autre
		78.52.00↔	Fixation interne de l'os sans réduction de fracture, humérus, SAP

78.52.10↔	Révision sans remplacement de matériel d'ostéosynthèse, humérus	78.63.01↔	Ablation de matériel implanté dans le radius et le cubitus: fil (intramédullaire), vis, cerclage-haubanage, plaque (à stabilité angulaire), plaque angulaire/condylienne, clou médullaire, clou de verrouillage, vis de transfixation, fixateur externe, fixateur circulaire, agrafes (de Blount)
78.52.99↔	Fixation interne de l'os sans réduction de fracture, humérus, autre	78.63.05↔	Ablation de matériel implanté dans l'os, radius et cubitus; enlèvement d'implant de remplacement (partiel) osseux, radius et cubitus
78.53.00↔	Fixation interne de l'os sans réduction de fracture, radius et cubitus, SAP	78.63.08↔	Ablation de matériel implanté dans le radius et cubitus (proximal / diaphysaire / distal): autre matériel d'ostéosynthèse
78.53.10↔	Révision sans remplacement de matériel d'ostéosynthèse, radius	78.64.01↔	Ablation de matériel implanté dans l'os, os du carpe et du métacarpe: fil (intramédullaire), vis, cerclage-haubanage, plaque (à stabilité angulaire), fixateur externe, fixateur circulaire, agrafes (de Blount)
78.53.20↔	Révision sans remplacement de matériel d'ostéosynthèse, cubitus	78.64.05↔	Ablation de matériel implanté dans l'os, os du carpe et du métacarpe; enlèvement d'implant de remplacement (partiel) osseux, os du carpe et du métacarpe
78.53.99↔	Fixation interne de l'os sans réduction de fracture, radius et cubitus, autre	78.64.08↔	Ablation de matériel implanté dans l'os, os du carpe et du métacarpe: autre matériel d'ostéosynthèse
78.54.00↔	Fixation interne de l'os sans réduction de fracture, os du carpe et du métacarpe, SAP	78.65.01↔	Ablation de matériel implanté dans le fémur: fil, fil intramédullaire, vis, cerclage-haubanage, plaque (à stabilité angulaire), plaque angulaire/condylienne, vis de compression dynamique, clou médullaire, fixateur externe, agrafes (de Blount)
78.54.10↔	Révision sans remplacement de matériel d'ostéosynthèse, os du carpe et du métacarpe	78.65.02↔	Ablation de matériel implanté dans le fémur (col / proximal / distal, sauf diaphyse): clou médullaire avec composante articulaire, clou de verrouillage, vis de transfixation
78.54.99↔	Fixation interne de l'os sans réduction de fracture, os du carpe et du métacarpe, autre	78.65.03↔	Ablation de matériel implanté dans le fémur (diaphyse): clou médullaire avec composante articulaire
78.55.00↔	Fixation interne de l'os sans réduction de fracture, fémur, SAP	78.65.04↔	Ablation de matériel implanté dans le fémur (proximal / distal, sauf col): fixateur circulaire
78.55.10↔	Révision sans remplacement de matériel d'ostéosynthèse, fémur	78.65.05↔	Ablation de matériel implanté dans l'os, fémur; enlèvement d'implant de remplacement (partiel) osseux, fémur
78.55.99↔	Fixation interne de l'os sans réduction de fracture, fémur, autre	78.65.08↔	Ablation de matériel implanté dans le fémur, autre matériel d'ostéosynthèse
78.56.00↔	Fixation interne de l'os sans réduction de fracture, rotule, SAP	78.66.01↔	Ablation de matériel implanté dans la rotule: fil (intramédullaire), vis, cerclage-haubanage, fixateur externe, agrafes (de Blount)
78.56.10↔	Révision sans remplacement de matériel d'ostéosynthèse, rotule	78.66.05↔	Ablation de matériel implanté dans l'os, rotule; enlèvement d'implant de remplacement (partiel) osseux, rotule
78.56.99↔	Fixation interne de l'os sans réduction de fracture, rotule, autre	78.66.08↔	Ablation de matériel implanté dans la rotule: autre matériel d'ostéosynthèse
78.57.00↔	Fixation interne de l'os sans réduction de fracture, tibia et péroné, SAP	78.67.01↔	Ablation de matériel implanté dans le tibia et le péroné: fil (intramédullaire), vis, cerclage-haubanage, fixateur externe, fixateur circulaire, agrafes (de Blount)
78.57.10↔	Révision sans remplacement de matériel d'ostéosynthèse, tibia	78.67.05↔	Ablation de matériel implanté dans l'os, tibia et péroné; enlèvement d'implant de remplacement (partiel) osseux, tibia et péroné
78.57.20↔	Révision sans remplacement de matériel d'ostéosynthèse, péroné	78.67.11↔	Ablation de matériel implanté dans le tibia: plaque (à stabilité angulaire), plaque angulaire/condylienne
78.57.99↔	Fixation interne de l'os sans réduction de fracture, tibia et péroné, autre	78.67.12↔	Ablation de matériel implanté dans le tibia: clou médullaire, clou de verrouillage, vis de transfixation
78.58.00↔	Fixation interne de l'os sans réduction de fracture, os du tarse et du métatarse, SAP	78.67.13↔	Ablation de matériel implanté dans le tibia: vis de compression dynamique
78.58.10↔	Révision sans remplacement de matériel d'ostéosynthèse, os du tarse et du métatarse	78.67.21↔	Ablation de matériel implanté dans le péroné: plaque (à stabilité angulaire)
78.58.99↔	Fixation interne de l'os sans réduction de fracture, os du tarse et du métatarse, autre	78.67.22↔	Ablation de matériel implanté dans le péroné: clou médullaire, clou de verrouillage, vis de transfixation
78.59.10↔	Révision sans remplacement de matériel d'ostéosynthèse, phalanges de la main	78.67.28↔	Ablation de matériel implanté dans le tibia et le péroné: autre matériel d'ostéosynthèse
78.59.20↔	Révision sans remplacement de matériel d'ostéosynthèse, colonne vertébrale	78.68.01↔	Ablation de matériel implanté dans les os du tarse et du métatarse: fil (intramédullaire), vis, cerclage-haubanage, plaque (à stabilité angulaire), fixateur externe, fixateur circulaire, agrafes (de Blount)
78.59.30↔	Révision sans remplacement de matériel d'ostéosynthèse, os du bassin	78.68.05↔	Ablation de matériel implanté dans l'os, os du tarse et du métatarse; enlèvement d'implant de remplacement (partiel) osseux, astragale et calcanéum
78.59.40↔	Révision sans remplacement de matériel d'ostéosynthèse, phalanges du pied	78.68.06↔	Ablation de matériel implanté dans l'os, os du tarse et du métatarse; enlèvement d'implant de remplacement (partiel) osseux, autres os du tarse et du métatarse
78.60.05↔	Ablation de matériel implanté dans l'os, site non spécifié, enlèvement d'implant de remplacement (partiel) osseux	78.68.08↔	Ablation de matériel implanté dans les os du tarse et du métatarse: autre matériel d'ostéosynthèse
78.60.08↔	Enlèvement de système interne d'allongement ou de transport de l'os (motorisé / non-motorisé), tout site	78.69.11↔	Ablation de matériel implanté dans les phalanges de la main: fil (intramédullaire), vis, cerclage-haubanage, plaque (à stabilité angulaire), fixateur externe, agrafes (de Blount)
78.61.01↔	Ablation de matériel implanté dans l'omoplate et la clavicule: fil, fil intramédullaire, vis, cerclage-haubanage, plaque, plaque à stabilité angulaire, fixateur externe, agrafes de Blount		
78.61.05↔	Ablation de matériel implanté dans l'os, clavicule, omoplate, côtes et sternum; enlèvement d'implant de remplacement (partiel) osseux, clavicule, omoplate, côtes et sternum		
78.61.08↔	Ablation de matériel implanté dans l'omoplate et la clavicule: autre matériel d'ostéosynthèse		
78.61.11↔	Ablation de matériel implanté dans les côtes et le sternum		
78.62.01↔	Ablation de matériel implanté dans l'humérus: fil (intramédullaire), vis, cerclage-haubanage, plaque (à stabilité angulaire), plaque angulaire/condylienne, clou médullaire, clou de verrouillage, vis de transfixation, fixateur externe, agrafes (de Blount)		
78.62.02↔	Ablation de matériel implanté dans humérus: vis de compression dynamique, clou médullaire avec composante articulaire		
78.62.05↔	Ablation de matériel implanté dans l'os, humérus; enlèvement d'implant de remplacement (partiel) osseux, humérus		
78.62.08↔	Ablation de matériel implanté dans humérus: autre matériel d'ostéosynthèse		

78.69.15↔	Ablation de matériel implanté dans l'os, autre site spécifié, sauf os de la face; enlèvement d'implant de remplacement (partiel) osseux, phalanges de la main	79.11.11↔	Réduction fermée de fracture proximale de l'humérus par fixation interne au moyen d'une technique mini-invasive assistée par ballonnet
78.69.18↔	Ablation de matériel implanté dans les phalanges de la main: autre matériel d'ostéosynthèse	79.11.19↔	Réduction fermée de fracture de l'humérus proximal, avec autre fixation interne (p. ex. vis, fil, cerclage-haubanage, plaque à stabilité angulaire)
78.69.21↔	Ablation de matériel implanté dans les os du bassin: fil, vis, cerclage-haubanage, fixateur externe, fixateur circulaire, agrafes (de Blount)	79.11.20↔	Réduction fermée d'autre fracture de l'humérus, avec fixation interne par clou médullaire / clou de verrouillage ou plaque angulaire / condyloire
78.69.22↔	Ablation de matériel implanté dans les os du bassin: plaque (à stabilité angulaire)	79.11.21↔	Réduction fermée d'autre fracture de l'humérus par fixation interne au moyen d'une technique mini-invasive assistée par ballonnet
78.69.25↔	Ablation de matériel implanté dans l'os, autre site spécifié, sauf os de la face; enlèvement d'implant de remplacement (partiel) osseux, os du bassin	79.11.29↔	Réduction fermée d'autre fracture de l'humérus, avec autre fixation interne (p. ex. vis, fil, cerclage-haubanage, plaque à stabilité angulaire)
78.69.28↔	Ablation de matériel implanté dans les os du bassin: autre matériel d'ostéosynthèse	79.11.99↔	Réduction fermée de fracture de l'humérus avec fixation interne, autre
78.69.31↔	Ablation de matériel implanté dans l'astragale et le calcanéum: fil (intramédullaire), vis, cerclage-haubanage, plaque (à stabilité angulaire), fixateur externe, fixateur circulaire, agrafes (de Blount)	79.12.00↔	Réduction fermée de fracture de radius et de cubitus, avec fixation interne, SAP
78.69.38↔	Ablation de matériel implanté dans l'astragale et le calcanéum: autre matériel d'ostéosynthèse	79.12.10↔	Réduction fermée de fracture du radius distal, avec fixation interne par fil ou cerclage-haubanage
78.69.41↔	Ablation de matériel implanté dans les phalanges du pied: fil (intramédullaire), vis, cerclage-haubanage, plaque (à stabilité angulaire), fixateur externe, agrafes (de Blount)	79.12.11↔	Réduction fermée de fracture du radius distal, avec fixation interne par fil intramédullaire
78.69.45↔	Ablation de matériel implanté dans l'os, autre site spécifié, sauf os de la face; enlèvement d'implant de remplacement (partiel) osseux, phalanges du pied	79.12.12↔	Réduction fermée de fracture du radius distal, avec fixation interne par clou médullaire
78.69.48↔	Ablation de matériel implanté dans les phalanges du pied: autre matériel d'ostéosynthèse	79.12.13↔	Réduction fermée de fracture distale du radius par fixation interne au moyen d'une technique mini-invasive assistée par ballonnet
78.69.51↔	Ablation de matériel implanté dans autre os spécifié: fil, cerclage-haubanage, agrafes de Blount	79.12.19↔	Réduction fermée de fracture du radius distal, avec autre fixation interne (p. ex. vis, plaque)
78.69.52↔	Ablation de matériel implanté dans autre os spécifié: vis, plaque (à stabilité angulaire), vis de compression dynamique, fil intramédullaire, clou médullaire, clou médullaire avec composante articulaire, clou de verrouillage, vis de transfixation, fixateur externe	79.12.20↔	Réduction fermée d'autre fracture du radius, stabilisée par fil ou cerclage-haubanage
78.69.53↔	Ablation de matériel implanté dans autre os spécifié: plaque angulaire/condylienne	79.12.21↔	Réduction fermée d'autre fracture du radius, avec fixation interne par fil intramédullaire
78.69.55↔	Ablation de matériel implanté dans l'os, autre site spécifié, sauf os de la face; enlèvement d'implant de remplacement (partiel) osseux, autre os spécifié	79.12.22↔	Réduction fermée d'autre fracture du radius, avec fixation interne par clou médullaire
78.69.58↔	Ablation de matériel implanté dans autre os spécifié: autre matériel d'ostéosynthèse	79.12.23↔	Réduction fermée d'autre fracture du radius par fixation interne au moyen d'une technique mini-invasive assistée par ballonnet
78.69.61↔	Ablation de matériel d'ostéosynthèse au niveau de la colonne vertébrale	79.12.29↔	Réduction fermée d'autre fracture du radius, avec autre fixation interne (p. ex. vis, plaque)
78.69.65↔	Ablation de matériel implanté dans l'os, autre site spécifié, sauf os de la face; enlèvement d'implant de remplacement (partiel) osseux, colonne vertébrale	79.12.30↔	Réduction fermée de fracture du cubitus, avec fixation interne par fil ou cerclage-haubanage
78.69.71↔	Ablation arthroscopique de matériel d'ostéosynthèse	79.12.31↔	Réduction fermée de fracture du cubitus, avec fixation interne par fil intramédullaire
78.90↔	Insertion de stimulateur de croissance osseuse, site non spécifié	79.12.32↔	Réduction fermée de fracture du cubitus, avec fixation interne par clou médullaire
78.91↔	Insertion de stimulateur de croissance osseuse, clavicule, omoplate, côtes et sternum	79.12.39↔	Réduction fermée de fracture du cubitus, avec autre fixation interne (p. ex. vis, plaque)
78.92↔	Insertion de stimulateur de croissance osseuse, humérus	79.12.99↔	Réduction fermée de fracture de radius et de cubitus, avec fixation interne, autre
78.93↔	Insertion de stimulateur de croissance osseuse, radius et cubitus	79.13.00↔	Réduction fermée de fracture d'os du carpe et du métacarpe, avec fixation interne, SAP
78.94↔	Insertion de stimulateur de croissance osseuse, os du carpe et du métacarpe	79.13.10↔	Réduction fermée de fracture d'os du carpe et du métacarpe, avec fixation interne par plaque à stabilité angulaire
78.95↔	Insertion de stimulateur de croissance osseuse, fémur	79.13.19↔	Réduction fermée de fracture d'os du carpe et du métacarpe, avec autre fixation interne (p. ex. vis, plaque, fil)
78.96↔	Insertion de stimulateur de croissance osseuse, rotule	79.13.99↔	Réduction fermée de fracture d'os du carpe et du métacarpe, avec fixation interne, autre
78.97↔	Insertion de stimulateur de croissance osseuse, tibia et péroné	79.14.00↔	Réduction fermée de fracture de phalange de la main, avec fixation interne, SAP
78.98↔	Insertion de stimulateur de croissance osseuse, os du tarse et du métatarse	79.14.10↔	Réduction fermée de fracture de phalange de la main, avec fixation interne par plaque à stabilité angulaire
78.99↔	Insertion de stimulateur de croissance osseuse, autre site spécifié, sauf os de la face	79.14.19↔	Réduction fermée de fracture de phalange de la main, avec autre fixation interne (p. ex. vis, plaque, fil)
79.10↔	Réduction fermée de fracture avec fixation interne, site non spécifié	79.14.99↔	Réduction fermée de fracture de phalange de la main avec fixation interne, autre
79.11.00↔	Réduction fermée de fracture de l'humérus avec fixation interne, SAP	79.15.00↔	Réduction fermée de fracture du fémur, avec fixation interne, SAP
79.11.10↔	Réduction fermée de fracture de l'humérus proximal, avec fixation interne par clou médullaire / clou de verrouillage ou plaque angulaire / condyloire	79.15.10↔	Réduction fermée de fracture du fémur distal, avec fixation interne
		79.15.20↔	Réduction fermée d'autre fracture du fémur, avec fixation interne
		79.15.99↔	Réduction fermée de fracture du fémur, avec fixation interne, autre



79.16.00↔	Réduction fermée de fracture de tibia et de péroné, avec fixation interne, SAP	79.24↔	Réduction ouverte de fracture sans fixation interne, phalange de la main
79.16.10↔	Réduction fermée de fracture du tibia proximal, avec fixation interne par clou médullaire	79.25↔	Réduction ouverte de fracture sans fixation interne, fémur
79.16.11↔	Réduction fermée de fracture proximale du tibia par fixation interne au moyen d'une technique mini-invasive assistée par ballonnet	79.26.00↔	Réduction ouverte de fracture de tibia et de péroné, sans fixation interne, SAP
79.16.29↔	Réduction fermée de fracture du tibia distal, avec autre fixation interne (p. ex. vis, plaque, fil)	79.26.10↔	Réduction ouverte de fracture du tibia proximal, sans fixation interne
79.16.30↔	Réduction fermée d'autre fracture du tibia, avec fixation interne par clou médullaire	79.26.11↔	Réduction ouverte de fracture diaphysaire du tibia, sans fixation interne
79.16.31↔	Réduction fermée d'autre fracture du tibia par fixation interne au moyen d'une technique mini-invasive assistée par ballonnet	79.26.12↔	Réduction ouverte de fracture du tibia distal, sans fixation interne
79.16.39↔	Réduction fermée d'autre fracture du tibia, avec autre fixation interne (p. ex. vis, plaque, fil)	79.26.20↔	Réduction ouverte de fracture du péroné proximal, sans fixation interne
79.16.40↔	Réduction fermée de fracture du péroné distal, avec fixation interne par clou médullaire	79.26.21↔	Réduction ouverte de fracture diaphysaire du péroné, sans fixation interne
79.16.49↔	Réduction fermée de fracture du péroné distal, avec autre fixation interne (p. ex. vis, plaque, fil)	79.26.22↔	Réduction ouverte de fracture du péroné distal, sans fixation interne
79.16.50↔	Réduction fermée d'autre fracture du péroné, avec fixation interne par clou médullaire	79.26.99↔	Réduction ouverte de fracture de tibia et de péroné, sans fixation interne, autre
79.16.59↔	Réduction fermée d'autre fracture du péroné, avec autre fixation interne (p. ex. vis, plaque, fil)	79.27.00↔	Réduction ouverte de fracture d'os du tarse et du métatarse, sans fixation interne, SAP
79.16.99↔	Réduction fermée de fracture de tibia et de péroné, avec fixation interne, autre	79.27.10↔	Réduction ouverte de fracture, sans fixation interne, astragale et calcanéum
79.17.00↔	Réduction fermée de fracture d'os du tarse et du métatarse, avec fixation interne, SAP	79.27.11↔	Réduction ouverte de fracture simple d'autres os du tarse et du métatarse, sans fixation interne
79.17.10↔	Réduction fermée de fracture du calcanéum, avec fixation interne par plaque à stabilité angulaire	79.27.12↔	Réduction ouverte de fracture multifragmentaire d'autres os du tarse et du métatarse, sans fixation interne
79.17.11↔	Réduction fermée de fracture du calcanéum par fixation interne au moyen d'une technique mini-invasive assistée par ballonnet	79.27.99↔	Réduction ouverte de fracture d'os du tarse et du métatarse, sans fixation interne, autre
79.17.19↔	Réduction fermée de fracture du calcanéum, avec autre fixation interne (p. ex. vis, plaque, fil)	79.28↔	Réduction ouverte de fracture sans fixation interne, phalange du pied
79.17.29↔	Réduction fermée de fracture d'autres os du tarse et du métatarse, avec autre fixation interne (p. ex. vis, plaque (à stabilité angulaire), fil)	79.29.00↔	Réduction ouverte de fracture osseuse, autre site spécifié, sans fixation interne, SAP
79.17.99↔	Réduction fermée de fracture d'os du tarse et du métatarse, avec fixation interne, autre	79.29.10↔	Réduction ouverte de fracture simple d'omoplate et de clavicule, sans fixation interne
79.18↔	Réduction fermée de fracture avec fixation interne, phalange du pied	79.29.11↔	Réduction ouverte de fracture multifragmentaire d'omoplate et de clavicule, sans fixation externe
79.19.00↔	Réduction fermée de fracture osseuse, autre site spécifié, avec fixation interne, SAP	79.29.20↔	Réduction ouverte de fracture, sans fixation interne, bassin
79.19.10↔	Réduction fermée de fracture avec fixation interne, omoplate et clavicule	79.29.30↔	Réduction ouverte de fracture, sans fixation interne, rotule
79.19.11↔	Réduction fermée de fracture costale, par fixation interne	79.29.99↔	Réduction ouverte de fracture osseuse, autre site spécifié, sans fixation interne, autre
79.19.12↔	Réduction fermée de fracture sternale, par fixation interne	79.30↔	Réduction ouverte de fracture avec fixation interne, site non spécifié
79.19.20↔	Réduction fermée de fracture du bassin, avec fixation interne	79.31.00↔	Réduction ouverte de fracture, avec fixation interne, humérus, SAP
79.19.30↔	Réduction fermée de fracture de la rotule, avec fixation interne	79.31.10↔	Réduction ouverte de fracture simple de l'humérus proximal, avec fixation interne par clou médullaire, plaque à stabilité angulaire ou plaque (angulaire)
79.19.99↔	Réduction fermée de fracture osseuse, autre site spécifié, avec fixation interne, autre	79.31.11↔	Réduction ouverte de fracture simple de l'humérus proximal, avec autre fixation interne (p. ex. vis, fil)
79.20↔	Réduction ouverte de fracture sans fixation interne, site non spécifié	79.31.12↔	Réduction ouverte de fracture multifragmentaire de l'humérus proximal, avec fixation interne
79.21.00↔	Réduction ouverte de fracture de l'humérus sans fixation interne, SAP	79.31.20↔	Réduction ouverte de fracture diaphysaire simple de l'humérus, avec fixation interne
79.21.10↔	Réduction ouverte de fracture de l'humérus proximal sans fixation interne	79.31.30↔	Réduction ouverte de fracture simple de l'humérus distal, avec fixation interne par clou médullaire, plaque à stabilité angulaire ou plaque (angulaire)
79.21.11↔	Réduction ouverte de fracture diaphysaire de l'humérus, sans fixation interne	79.31.31↔	Réduction ouverte de fracture simple de l'humérus distal, avec autre fixation interne (p. ex. vis, fil)
79.21.12↔	Réduction ouverte de fracture de l'humérus distal, sans fixation interne	79.31.90↔	Réduction ouverte de fracture multifragmentaire d'autres parties de l'humérus, avec fixation interne
79.21.99↔	Réduction ouverte de fracture de l'humérus, sans fixation interne, autre	79.31.99↔	Réduction ouverte de fracture de l'humérus avec fixation interne, autre
79.22.00↔	Réduction ouverte de fracture de radius et de cubitus, sans fixation interne, SAP	79.32.00↔	Réduction ouverte de fracture de radius et de cubitus, avec fixation interne, SAP
79.22.10↔	Réduction ouverte de fracture du radius distal, sans fixation interne	79.32.10↔	Réduction ouverte de fracture de radius distal, avec fixation interne
79.22.19↔	Réduction ouverte d'autre fracture du radius, sans fixation interne	79.32.19↔	Réduction ouverte d'autre fracture de radius, avec fixation interne
79.22.20↔	Réduction ouverte de fracture du cubitus, sans fixation interne	79.32.29↔	Réduction ouverte de fracture du cubitus, avec fixation interne
79.22.99↔	Réduction ouverte de fracture de radius et de cubitus, sans fixation interne, autre	79.32.99↔	Réduction ouverte de fracture de radius et de cubitus, avec fixation interne, autre
79.23↔	Réduction ouverte de fracture sans fixation interne, os du carpe et du métacarpe		

79.33.00↔	Réduction ouverte de fracture d'os du carpe et du métacarpe, avec fixation interne, SAP	79.37.20↔	Réduction ouverte de fracture multifragmentaire d'autres os du tarse, avec fixation interne par plaque
79.33.10↔	Réduction ouverte de fracture d'os du carpe et du métacarpe, avec fixation interne par agrafes (de Blount)	79.37.21↔	Réduction ouverte de fracture multifragmentaire d'autres os du tarse, avec autre fixation interne
79.33.19↔	Réduction ouverte de fracture d'os du carpe et du métacarpe, avec autre fixation interne	79.37.30↔	Réduction ouverte de fracture multifragmentaire d'os du métatarse, avec fixation interne
79.33.99↔	Réduction ouverte de fracture d'os du carpe et du métacarpe, avec fixation interne, autre	79.37.40↔	Réduction ouverte de fracture simple d'autres os du tarse et du métatarse, avec fixation interne
79.34↔	Réduction ouverte de fracture avec fixation interne, phalange de la main	79.37.99↔	Réduction ouverte de fracture d'os du tarse et du métatarse, avec fixation interne, autre
79.35.00↔	Réduction ouverte de fracture du fémur, avec fixation interne, SAP	79.38↔	Réduction ouverte de fracture avec fixation interne, phalange du pied
79.35.10↔	Réduction ouverte de fracture de la tête fémorale, avec fixation interne	79.39.00↔	Réduction ouverte de fracture osseuse, autre site spécifié, avec fixation interne, SAP
79.35.11↔	Réduction ouverte de fracture du col fémoral et de du fémur proximal, avec fixation interne	79.39.10↔	Réduction ouverte de fracture simple d'omoplate et de clavicule, avec fixation interne
79.35.12↔	Réduction ouverte de fracture diaphysaire du fémur, avec fixation interne	79.39.11↔	Réduction ouverte de fracture multifragmentaire d'omoplate et de clavicule, avec fixation interne
79.35.13↔	Réduction ouverte de fracture du fémur distal, avec fixation interne	79.39.12↔	Réduction ouverte de fracture costale simple, par fixation interne
79.35.99↔	Réduction ouverte de fracture du fémur avec fixation interne, autre	79.39.13↔	Réduction ouverte de fracture sternale simple, par fixation interne
79.36.00↔	Réduction ouverte de fracture de tibia et de péroné, avec fixation interne, SAP	79.39.14↔	Réduction ouverte de fracture costale multifragmentaire, par fixation interne
79.36.10↔	Réduction ouverte de fracture simple du tibia proximal, avec fixation interne par agrafes (de Blount) ou fil intermédullaire	79.39.15↔	Réduction ouverte de fracture sternale multifragmentaire, par fixation interne
79.36.11↔	Réduction ouverte de fracture simple du tibia proximal, avec fixation interne par vis	79.39.20↔	Réduction ouverte de fracture de l'acétabulum, avec fixation interne
79.36.12↔	Réduction ouverte de fracture simple du tibia proximal, avec autre fixation interne	79.39.29↔	Réduction ouverte de fracture d'autres parties du bassin, avec fixation interne
79.36.13↔	Réduction ouverte de fracture multifragmentaire du tibia proximal, avec fixation interne par agrafes (de Blount)	79.39.40↔	Réduction ouverte de fracture de la rotule, avec fixation interne
79.36.14↔	Réduction ouverte de fracture multifragmentaire du tibia proximal, avec autre fixation interne	79.39.99↔	Réduction ouverte de fracture osseuse, autre site spécifié, avec fixation interne, autre
79.36.20↔	Réduction ouverte de fracture diaphysaire simple du tibia, avec fixation interne	79.50↔	Réduction ouverte de décollement épiphysaire, site non spécifié
79.36.30↔	Réduction ouverte de fracture simple du tibia distal, avec fixation interne par clou médullaire ou plaque à stabilité angulaire	79.51↔	Réduction ouverte de décollement épiphysaire, humérus
79.36.31↔	Réduction ouverte de fracture simple du tibia distal, avec fixation interne par autre plaque	79.52.00↔	Réduction ouverte de décollement épiphysaire de radius et de cubitus, SAP
79.36.32↔	Réduction ouverte de fracture simple du tibia distal, avec autre fixation interne	79.52.10↔	Réduction ouverte de décollement épiphysaire du radius distal
79.36.40↔	Réduction ouverte de fracture multifragmentaire d'autres parties du tibia, avec fixation interne	79.52.20↔	Réduction ouverte d'autre décollement épiphysaire de radius et de cubitus
79.36.50↔	Réduction ouverte de fracture simple du péroné proximal, avec fixation interne	79.52.99↔	Réduction ouverte de décollement épiphysaire de radius et de cubitus, autre
79.36.51↔	Réduction ouverte de fracture multifragmentaire du péroné proximal, avec fixation interne	79.55↔	Réduction ouverte de décollement épiphysaire, fémur
79.36.60↔	Réduction ouverte de fracture diaphysaire simple du péroné, avec fixation interne par clou médullaire	79.56.00↔	Réduction ouverte de décollement épiphysaire de tibia et de péroné, SAP
79.36.61↔	Réduction ouverte de fracture diaphysaire simple du péroné, avec autre fixation interne	79.56.10↔	Réduction ouverte de décollement épiphysaire du tibia proximal
79.36.62↔	Réduction ouverte de fracture diaphysaire multifragmentaire du péroné, avec fixation interne par plaque (à stabilité angulaire)	79.56.11↔	Réduction ouverte de décollement épiphysaire du tibia distal
79.36.63↔	Réduction ouverte de fracture diaphysaire multifragmentaire du péroné, avec autre fixation interne	79.56.20↔	Réduction ouverte de décollement épiphysaire du péroné proximal
79.36.70↔	Réduction ouverte de fracture simple du péroné distal, avec fixation interne par agrafes (de Blount)	79.56.21↔	Réduction ouverte de décollement épiphysaire du péroné distal
79.36.71↔	Réduction ouverte de fracture simple du péroné distal, avec fixation interne par plaque	79.56.99↔	Réduction ouverte de décollement épiphysaire de tibia et de péroné, autre
79.36.72↔	Réduction ouverte de fracture simple du péroné distal, avec autre fixation interne	79.59.00↔	Réduction ouverte de décollement épiphysaire d'autre os spécifié, SAP
79.36.73↔	Réduction ouverte de fracture multifragmentaire du péroné distal, avec fixation interne	79.59.10↔	Réduction ouverte de décollement épiphysaire de la rotule
79.36.99↔	Réduction ouverte de fracture de tibia et de péroné, avec fixation interne, autre	79.59.99↔	Réduction ouverte de décollement épiphysaire d'autre os spécifié, autre
79.37.00↔	Réduction ouverte de fracture d'os du tarse et du métatarse, avec fixation interne, SAP	79.60↔	Débridement de fracture ouverte, site non spécifié
79.37.10↔	Réduction ouverte de fracture de calcanéum et d'astragale, avec fixation interne par plaque	79.61↔	Débridement de fracture ouverte, humérus
79.37.11↔	Réduction ouverte de fracture de calcanéum et d'astragale, avec autre fixation interne	79.62↔	Débridement de fracture ouverte, radius et cubitus
		79.63↔	Débridement de fracture ouverte, os du carpe et du métacarpe
		79.64↔	Débridement de fracture ouverte, phalange de la main
		79.65↔	Débridement de fracture ouverte, fémur
		79.66↔	Débridement de fracture ouverte, tibia et péroné
		79.67↔	Débridement de fracture ouverte, os du tarse et du métatarse
		79.68↔	Débridement de fracture ouverte, phalange du pied
		79.69↔	Débridement de fracture ouverte, autre os spécifié, sauf os de la face
		79.80↔	Réduction ouverte de luxation, site non spécifié
		79.81.00↔	Réduction ouverte de luxation de l'épaule ou de la ceinture scapulaire, SAP
		79.81.10↔	Réduction ouverte de luxation de l'articulation huméro-glénoïdienne

79.81.20↔	Réduction ouverte de luxation de l'articulation acromio-claviculaire	80.05.18↔	Enlèvement de la tige, de la tête ainsi que de l'insert d'une endoprothèse de hanche
79.81.99↔	Réduction ouverte de luxation de l'épaule ou de la ceinture scapulaire, autre	80.05.1a↔	Enlèvement de l'insert d'une endoprothèse de hanche
79.82↔	Réduction ouverte de luxation du coude	80.05.1b↔	Enlèvement de la tête d'une endoprothèse de hanche
79.83.00↔	Réduction ouverte de luxation du poignet, SAP	80.05.1c↔	Enlèvement de la tête ainsi que de l'insert acétabulaire d'une endoprothèse de hanche
79.83.10↔	Réduction ouverte de luxation de l'articulation radio-cubitale distale	80.05.1d↔	Enlèvement de la tête, de l'insert ainsi que de l'acétabulum d'une endoprothèse de hanche
79.83.99↔	Réduction ouverte de luxation du poignet, autre	80.05.1e↔	Enlèvement de l'insert ainsi que de l'acétabulum d'une endoprothèse de hanche
79.84↔	Réduction ouverte de luxation, main et doigt	80.05.1f↔	Enlèvement de la cage antiprotusion ainsi que de l'acétabulum d'une endoprothèse de hanche
79.85↔	Réduction ouverte de luxation de la hanche	80.05.1g↔	Enlèvement de la cage antiprotusion, de l'acétabulum, ainsi que de la tête d'une endoprothèse de hanche
79.86.00↔	Réduction ouverte de luxation du genou, SAP	80.05.99↔	Enlèvement d'endoprothèse de hanche, autre
79.86.10↔	Réduction ouverte de luxation de l'articulation tibio-péronière proximale	80.06.00↔	Enlèvement de prothèse de genou, SAP
79.86.19↔	Réduction ouverte de luxation de l'articulation du genou	80.06.11↔	Enlèvement d'endoprothèse totale standard de genou
79.86.99↔	Réduction ouverte de luxation du genou, autre	80.06.12↔	Enlèvement d'endoprothèse totale spéciale de genou
79.87.00↔	Réduction ouverte de luxation de la cheville, SAP	80.06.13↔	Enlèvement d'endoprothèse totale de genou à charnière
79.87.10↔	Réduction ouverte de luxation de l'articulation talo-crurale	80.06.14↔	Enlèvement d'une prothèse unicondyalaire à glissement
79.87.20↔	Réduction ouverte de luxation de l'articulation sous-talaire	80.06.15↔	Enlèvement d'une prothèse bicondyalaire à glissement
79.87.99↔	Réduction ouverte de luxation de la cheville, autre	80.06.16↔	Enlèvement de bouclier fémoral condyalaire avec resurfaçage arrière de la rotule
79.88.00↔	Réduction ouverte de luxation de pied et d'orteil, SAP	80.06.17↔	Enlèvement du resurfaçage arrière de la rotule
79.88.10↔	Réduction ouverte de luxation d'articulation d'orteil	80.06.18↔	Enlèvement de l'insert d'une prothèse de genou
79.88.20↔	Réduction ouverte de luxation d'articulation métatarso-phalangienne	80.06.1a↔	Enlèvement des composantes tibiales ou fémorales ainsi que de l'insert d'une endoprothèse de genou unicondyalaire, bicondyalaire à glissement ou totale standard
79.88.99↔	Réduction ouverte de luxation de pied et d'orteil, autre	80.06.1b↔	Enlèvement des composantes tibiales ou fémorales ainsi que de l'insert d'une endoprothèse totale de genou spéciale ou d'une endoprothèse totale à charnière
79.89.00↔	Réduction ouverte de luxation, autre site spécifié, SAP	80.06.1c↔	Retrait d'un remplacement isolé de la surface de glissement fémorale
79.89.10↔	Réduction ouverte de luxation de l'articulation sterno-claviculaire	80.06.99↔	Enlèvement de prothèse de genou, autre
79.89.20↔	Réduction ouverte de luxation de l'articulation sacro-iliaque	80.07↔	Arthrotomie pour ablation de prothèse, cheville
79.89.30↔	Réduction ouverte de luxation de la symphyse	80.08↔	Arthrotomie pour ablation de prothèse, pied et orteil
79.89.99↔	Réduction ouverte de luxation, autre site spécifié, autre	80.09↔	Arthrotomie pour ablation de prothèse, autre site spécifié
79.90↔	Opération de lésion osseuse traumatique, SAP, site non spécifié	80.10.00↔	Autre arthrotomie, site non spécifié, SAP
79.91↔	Opération de lésion osseuse traumatique, SAP, humérus	80.10.10↔	Arthrotomie arthroscopique, site non spécifié, lavage articulaire avec drainage
79.92↔	Opération de lésion osseuse traumatique, SAP, radius et cubitus	80.10.12↔	Arthrotomie arthroscopique, site non spécifié, insertion ou enlèvement de réservoir médicamenteux
79.93↔	Opération de lésion osseuse traumatique, SAP, os du carpe et du métacarpe	80.10.13↔	Arthrotomie, autre lavage articulaire avec drainage, site non spécifié
79.94↔	Opération de lésion osseuse traumatique, SAP, phalange de la main	80.10.99↔	Autre arthrotomie, site non spécifié, autre
79.95↔	Opération de lésion osseuse traumatique, SAP, fémur	80.11.00↔	Autre arthrotomie, ceinture scapulaire et épaule, SAP
79.96.00↔	Opération non spécifiée de lésion osseuse traumatique, tibia et péroné, SAP	80.11.10↔	Arthrotomie arthroscopique de l'articulation glénohumérale, lavage articulaire avec drainage
79.96.10↔	Opération non spécifiée de lésion osseuse traumatique du tibia	80.11.11↔	Arthrotomie arthroscopique de l'articulation glénohumérale, ablation de souris articulaire
79.96.20↔	Opération non spécifiée de lésion osseuse traumatique du péroné	80.11.12↔	Arthrotomie de l'articulation glénohumérale, lavage articulaire avec drainage
79.96.99↔	Opération non spécifiée de lésion osseuse traumatique, tibia et péroné, autre	80.11.13↔	Arthrotomie de l'articulation glénohumérale, ablation de souris articulaire
79.97↔	Opération de lésion osseuse traumatique, SAP, os du tarse et du métatarse	80.11.19↔	Autre arthrotomie de l'articulation glénohumérale
79.98↔	Opération de lésion osseuse traumatique, SAP, phalange du pied	80.11.20↔	Arthrotomie arthroscopique de l'articulation acromio-claviculaire, lavage articulaire avec drainage
80.00↔	Arthrotomie pour ablation de prothèse, site non spécifié	80.11.21↔	Arthrotomie arthroscopique de l'articulation acromio-claviculaire, ablation de souris articulaire
80.01.00↔	Arthrotomie pour ablation de prothèse, ceinture scapulaire et épaule, SAP	80.11.22↔	Arthrotomie de l'articulation acromio-claviculaire, lavage articulaire avec drainage
80.01.10↔	Arthrotomie pour ablation de prothèse, ceinture scapulaire et épaule, ablation de prothèse de tête humérale	80.11.23↔	Arthrotomie de l'articulation acromio-claviculaire, ablation de souris articulaire
80.01.11↔	Arthrotomie pour ablation de prothèse, ceinture scapulaire et épaule, ablation d'endoprothèse totale de l'épaule	80.11.29↔	Autre arthrotomie de l'articulation acromio-claviculaire
80.01.99↔	Arthrotomie pour ablation de prothèse, ceinture scapulaire et épaule, autre	80.11.99↔	Autre arthrotomie, ceinture scapulaire et épaule, autre
80.02↔	Arthrotomie pour ablation de prothèse, coude	80.12.00↔	Autre arthrotomie, coude, SAP
80.03↔	Arthrotomie pour ablation de prothèse, poignet	80.12.10↔	Arthrotomie arthroscopique du coude, lavage articulaire avec drainage
80.04.00↔	Arthrotomie pour ablation de prothèse, main et doigt, SAP	80.12.11↔	Arthrotomie arthroscopique du coude, ablation de souris articulaire
80.04.10↔	Arthrotomie pour ablation de prothèse, main et doigt, ablation d'endoprothèse de l'articulation carpo-métacarpienne du pouce	80.12.12↔	Arthrotomie arthroscopique du coude, insertion ou enlèvement de réservoir médicamenteux
80.04.11↔	Arthrotomie pour ablation de prothèse, main et doigt, ablation d'autre endoprothèse d'articulation de doigt		
80.04.99↔	Arthrotomie pour ablation de prothèse, main et doigt, autre		
80.05.00↔	Enlèvement d'endoprothèse de hanche, SAP		
80.05.15↔	Enlèvement d'endoprothèse totale de hanche		
80.05.16↔	Enlèvement d'endoprothèse totale de hanche, prothèse spéciale		
80.05.17↔	Enlèvement de la tige ainsi que de la tête d'une endoprothèse de hanche		

80.12.20↔	Arthrotomie du coude, lavage articulaire avec drainage	80.19.10↔	Arthrotomie arthroscopique de l'articulation sternoclaviculaire, lavage articulaire avec drainage
80.12.21↔	Arthrotomie du coude, ablation de souris articulaire	80.19.11↔	Arthrotomie arthroscopique de l'articulation sternoclaviculaire, ablation de souris articulaire
80.12.99↔	Autre arthrotomie, coude, autre	80.19.12↔	Arthrotomie arthroscopique de l'articulation sternoclaviculaire, insertion ou enlèvement de réservoir médicamenteux
80.13.00↔	Autre arthrotomie, poignet, SAP	80.19.20↔	Arthrotomie de l'articulation sternoclaviculaire, lavage articulaire avec drainage
80.13.10↔	Arthrotomie arthroscopique du poignet, lavage articulaire avec drainage	80.19.21↔	Arthrotomie de l'articulation sternoclaviculaire, ablation de souris articulaire
80.13.11↔	Arthrotomie arthroscopique du poignet, ablation de souris articulaire	80.19.29↔	Autre arthrotomie de l'articulation sternoclaviculaire
80.13.12↔	Arthrotomie arthroscopique du poignet, insertion ou enlèvement de réservoir médicamenteux	80.19.30↔	Arthrotomie arthroscopique de l'articulation sacro-iliaque, lavage articulaire avec drainage
80.13.20↔	Arthrotomie du poignet, lavage articulaire avec drainage	80.19.31↔	Arthrotomie arthroscopique de l'articulation sacro-iliaque, ablation de souris articulaire
80.13.21↔	Arthrotomie du poignet, ablation de souris articulaire	80.19.32↔	Arthrotomie arthroscopique de l'articulation sacro-iliaque, insertion ou enlèvement de réservoir médicamenteux
80.13.99↔	Autre arthrotomie, poignet, autre	80.19.40↔	Arthrotomie de l'articulation sacro-iliaque, lavage articulaire avec drainage
80.14.00↔	Autre arthrotomie, main et doigt, SAP	80.19.41↔	Arthrotomie de l'articulation sacro-iliaque, ablation de souris articulaire
80.14.10↔	Arthrotomie de main et de doigt, lavage articulaire avec drainage	80.19.49↔	Autre arthrotomie de l'articulation sacro-iliaque
80.14.99↔	Autre arthrotomie, main et doigt, autre	80.19.52↔	Arthrotomie arthroscopique de la symphyse, insertion ou enlèvement de réservoir médicamenteux
80.15.00↔	Autre arthrotomie, hanche, SAP	80.19.59↔	Autre arthrotomie de la symphyse
80.15.10↔	Arthrotomie arthroscopique de la hanche, lavage articulaire avec drainage	80.19.90↔	Arthrotomie arthroscopique d'autre site spécifié, lavage articulaire avec drainage
80.15.11↔	Arthrotomie arthroscopique de la hanche, ablation de souris articulaire	80.19.91↔	Arthrotomie arthroscopique d'autre site spécifié, ablation de souris articulaire
80.15.12↔	Arthrotomie arthroscopique de la hanche, insertion ou enlèvement de réservoir médicamenteux	80.19.92↔	Arthrotomie arthroscopique d'autre site spécifié, insertion ou enlèvement de réservoir médicamenteux
80.15.20↔	Arthrotomie de la hanche, lavage articulaire avec drainage	80.19.93↔	Arthrotomie d'autre site spécifié, lavage articulaire avec drainage
80.15.21↔	Arthrotomie de la hanche, ablation de souris articulaire	80.19.94↔	Arthrotomie d'autre site spécifié, ablation de souris articulaire
80.15.99↔	Autre arthrotomie, hanche, autre	80.19.99↔	Autre arthrotomie, autre site spécifié, autre
80.16.00↔	Autre arthrotomie, genou, SAP	80.40↔	Section de capsule articulaire, de ligament ou de cartilage, site non spécifié
80.16.10↔	Arthrotomie arthroscopique du genou, lavage articulaire avec drainage	80.41.00↔	Section de capsule articulaire, de ligament ou de cartilage, ceinture scapulaire et épaule, SAP
80.16.11↔	Arthrotomie arthroscopique du genou, ablation de souris articulaire	80.41.10↔	Section de capsule articulaire, de ligament ou de cartilage, articulation glénohumérale
80.16.12↔	Arthrotomie arthroscopique du genou, insertion ou enlèvement de réservoir médicamenteux	80.41.20↔	Section de capsule articulaire, de ligament ou de cartilage, articulation acromio-claviculaire
80.16.20↔	Arthrotomie du genou, lavage articulaire avec drainage	80.41.99↔	Section de capsule articulaire, de ligament ou de cartilage, ceinture scapulaire et épaule, autre
80.16.21↔	Arthrotomie du genou, ablation de souris articulaire	80.42↔	Section de capsule articulaire, de ligament ou de cartilage, coude
80.16.99↔	Autre arthrotomie, genou, autre	80.43.00↔	Section de capsule articulaire, de ligament ou de cartilage, poignet, SAP
80.17.00↔	Autre arthrotomie, cheville, SAP	80.43.10↔	Section de capsule articulaire, de ligament ou de cartilage, poignet, section de ligaments du carpe
80.17.10↔	Arthrotomie arthroscopique de l'articulation talo-crurale, lavage articulaire avec drainage	80.43.20↔	Section de capsule articulaire, de ligament ou de cartilage, poignet, excision de ligaments du carpe
80.17.11↔	Arthrotomie arthroscopique de l'articulation talo-crurale, ablation de souris articulaire	80.43.90↔	Section de capsule articulaire, de ligament ou de cartilage, poignet, autre opération de ligaments du carpe
80.17.12↔	Arthrotomie arthroscopique de l'articulation talo-crurale, insertion ou enlèvement de réservoir médicamenteux	80.43.99↔	Section de capsule articulaire, de ligament ou de cartilage, poignet, autre
80.17.20↔	Arthrotomie de l'articulation talo-crurale, lavage articulaire avec drainage	80.44.00↔	Section de capsule articulaire, de ligament ou de cartilage, main et doigt, SAP
80.17.21↔	Arthrotomie de l'articulation talo-crurale, ablation de souris articulaire	80.44.10↔	Section de capsule articulaire, de ligament ou de cartilage, section de ligaments du métacarpe
80.17.29↔	Autre arthrotomie de l'articulation talo-crurale	80.44.11↔	Section de capsule articulaire, de ligament ou de cartilage, section du rétinaculum des fléchisseurs
80.17.30↔	Arthrotomie arthroscopique de l'articulation sous-talaire, lavage articulaire avec drainage	80.44.20↔	Section de capsule articulaire, de ligament ou de cartilage, excision de ligaments du métacarpe
80.17.31↔	Arthrotomie arthroscopique de l'articulation sous-talaire, ablation de souris articulaire	80.44.21↔	Section de capsule articulaire, de ligament ou de cartilage, excision d'autres ligaments de la main
80.17.32↔	Arthrotomie arthroscopique de l'articulation sous-talaire, insertion ou enlèvement de réservoir médicamenteux	80.44.90↔	Section de capsule articulaire, de ligament ou de cartilage, autre opération de ligaments du métacarpe
80.17.40↔	Arthrotomie de l'articulation sous-talaire, lavage articulaire avec drainage	80.44.91↔	Section de capsule articulaire, de ligament ou de cartilage, autre opération d'autres ligaments de la main
80.17.41↔	Arthrotomie de l'articulation sous-talaire, ablation de souris articulaire	80.44.99↔	Section de capsule articulaire, de ligament ou de cartilage, main et doigt, autre
80.17.49↔	Autre arthrotomie de l'articulation sous-talaire		
80.17.99↔	Autre arthrotomie, cheville, autre		
80.18.00↔	Autre arthrotomie, pied et orteil, SAP		
80.18.10↔	Arthrotomie arthroscopique de pied et d'orteil, lavage articulaire avec drainage		
80.18.11↔	Arthrotomie arthroscopique de pied et d'orteil, ablation de souris articulaire		
80.18.12↔	Arthrotomie arthroscopique de pied et d'orteil, insertion ou enlèvement de réservoir médicamenteux		
80.18.20↔	Arthrotomie de pied et d'orteil, lavage articulaire avec drainage		
80.18.21↔	Arthrotomie de pied et d'orteil, ablation de souris articulaire		
80.18.99↔	Autre arthrotomie, pied et orteil, autre		
80.19.00↔	Autre arthrotomie, autre site spécifié, SAP		

80.46.00↔	Section de capsule articulaire, de ligament ou de cartilage, genou, SAP	80.73.10↔	Synovectomie arthroscopique du poignet
80.46.10↔	Section de capsule articulaire, de ligament ou de cartilage, articulation du genou	80.73.20↔	Synovectomie ouverte du poignet
80.46.20↔	Section de capsule articulaire, de ligament ou de cartilage, articulation tibio-péronière supérieure	80.73.99↔	Synovectomie, poignet, autre
80.46.99↔	Section de capsule articulaire, de ligament ou de cartilage, genou, autre	80.75.00↔	Synovectomie, hanche, SAP
80.47.00↔	Section de capsule articulaire, de ligament ou de cartilage, cheville, SAP	80.75.10↔	Synovectomie arthroscopique de la hanche
80.47.10↔	Section de capsule articulaire, de ligament ou de cartilage, articulation talo-crurale	80.75.20↔	Synovectomie ouverte de la hanche
80.47.20↔	Section de capsule articulaire, de ligament ou de cartilage, articulation sous-talaire	80.75.99↔	Synovectomie, hanche, autre
80.47.99↔	Section de capsule articulaire, de ligament ou de cartilage, cheville, autre	80.76.00↔	Synovectomie, genou, SAP
80.48.00↔	Section de capsule articulaire, de ligament ou de cartilage, pied et orteil, SAP	80.76.10↔	Synovectomie arthroscopique du genou
80.48.10↔	Section de capsule articulaire, de ligament ou de cartilage, articulation métatarso-phalangienne	80.76.11↔	Synovectomie arthroscopique de l'articulation tibio-péronière supérieure
80.48.20↔	Section de capsule articulaire, de ligament ou de cartilage, une articulation d'orteil	80.76.20↔	Synovectomie ouverte du genou
80.48.99↔	Section de capsule articulaire, de ligament ou de cartilage, pied et orteil, autre	80.76.21↔	Synovectomie ouverte de l'articulation tibio-péronière supérieure
80.49.00↔	Section de capsule articulaire, de ligament ou de cartilage, autre site spécifié, SAP	80.76.99↔	Synovectomie, genou, autre
80.49.10↔	Section de capsule articulaire, de ligament ou de cartilage, articulation sternoclaviculaire	80.77.00↔	Synovectomie, cheville, SAP
80.49.20↔	Section de capsule articulaire, de ligament ou de cartilage, articulation sacro-iliaque	80.77.10↔	Synovectomie arthroscopique de l'articulation talo-crurale
80.49.30↔	Section de capsule articulaire, de ligament ou de cartilage, symphyse	80.77.11↔	Synovectomie arthroscopique de l'articulation sous-talaire
80.49.99↔	Section de capsule articulaire, de ligament ou de cartilage, autre site spécifié, autre	80.77.20↔	Synovectomie ouverte de l'articulation talo-crurale
80.51.10↔	Excision chirurgicale ouverte de disque intervertébral	80.77.21↔	Synovectomie ouverte de l'articulation sous-talaire
80.51.11↔	Excision chirurgicale ouverte de deux disques intervertébraux	80.77.99↔	Synovectomie, cheville, autre
80.51.12↔	Excision chirurgicale ouverte de trois disques intervertébraux ou plus	80.78.00↔	Synovectomie, pied et orteil, SAP
80.51.20↔	Excision percutanée de disque intervertébral par endoscopie	80.78.10↔	Synovectomie arthroscopique de l'articulation tarsométatarsienne
80.51.99↔	Excision de disque intervertébral, autre	80.78.11↔	Synovectomie arthroscopique de l'articulation métatarso-phalangienne
80.52↔	Chimionucléolyse de disque intervertébral	80.78.19↔	Synovectomie arthroscopique de pied et d'orteil
80.59.10↔	Autre destruction de disque intervertébral, ablation d'un séquestre libre	80.78.20↔	Synovectomie ouverte de l'articulation tarsométatarsienne
80.59.20↔	Autre destruction de disque intervertébral, reprise après récurrence	80.78.21↔	Synovectomie ouverte de l'articulation métatarso-phalangienne
80.59.21↔	Autre destruction de disque intervertébral, reprise avec libération racinaire (radiculolyse) après récurrence	80.78.29↔	Autre synovectomie ouverte de pied et d'orteil
80.59.30↔	Autre destruction de disque intervertébral, décompression avec nucléoplastie	80.78.99↔	Synovectomie, pied et orteil, autre
80.59.40↔	Autre destruction de disque intervertébral, thermomodulation minimale invasive du collagène discal	80.79.00↔	Synovectomie, autre site spécifié, SAP
80.59.50↔	Autre destruction de disque intervertébral, reconstruction avec implant discal à base cellulaire	80.79.10↔	Synovectomie arthroscopique de l'articulation sternoclaviculaire
80.59.99↔	Autre destruction de disque intervertébral, autre	80.79.11↔	Synovectomie arthroscopique de l'articulation sacro-iliaque
80.6x.00↔	Ménissectomie du genou, SAP	80.79.19↔	Synovectomie arthroscopique d'autre site spécifié
80.6x.10↔	Ménissectomie du genou, sous arthroscopie, partielle	80.79.20↔	Synovectomie ouverte de l'articulation sternoclaviculaire
80.6x.11↔	Ménissectomie du genou, sous arthroscopie, totale	80.79.21↔	Synovectomie ouverte de l'articulation sacro-iliaque
80.6x.20↔	Ménissectomie du genou, chirurgicale ouverte, partielle	80.79.22↔	Synovectomie ouverte de la symphyse
80.6x.21↔	Ménissectomie du genou, chirurgicale ouverte, totale	80.79.29↔	Synovectomie ouverte d'autre site spécifié
80.6x.99↔	Ménissectomie du genou, autre	80.79.99↔	Synovectomie, autre site spécifié, autre
80.70.00↔	Synovectomie, site non spécifié, SAP	80.80.00↔	Autre excision ou destruction locale de lésion articulaire, SAP
80.70.10↔	Synovectomie arthroscopique, site non spécifié	80.80.10↔	Autre excision ou destruction locale de lésion articulaire, sous arthroscopie
80.70.20↔	Synovectomie ouverte, site non spécifié	80.80.11↔	Autre excision ou destruction locale de lésion articulaire, débridement
80.70.99↔	Synovectomie, site non spécifié, autre	80.80.99↔	Autre excision ou destruction locale de lésion articulaire, autre
80.71.00↔	Synovectomie, ceinture scapulaire et épaule, SAP	80.81.00↔	Autre excision ou destruction locale de lésion articulaire, ceinture scapulaire et épaule, SAP
80.71.10↔	Synovectomie, articulation glénohumérale	80.81.10↔	Débridement de l'articulation glénohumérale
80.71.11↔	Synovectomie, articulation acromio-claviculaire	80.81.11↔	Excision de kyste de l'articulation glénohumérale
80.71.99↔	Synovectomie, ceinture scapulaire et épaule, autre	80.81.19↔	Autre excision ou destruction locale de lésion de l'articulation glénohumérale
80.72.00↔	Synovectomie, coude, SAP	80.81.20↔	Débridement de l'articulation acromio-claviculaire
80.72.10↔	Synovectomie arthroscopique du coude	80.81.21↔	Excision de kyste de l'articulation acromio-claviculaire
80.72.20↔	Synovectomie ouverte du coude	80.81.29↔	Autre excision ou destruction locale de lésion de l'articulation acromio-claviculaire
80.72.99↔	Synovectomie, coude, autre	80.81.99↔	Autre excision ou destruction locale de lésion articulaire, ceinture scapulaire et épaule, autre
80.73.00↔	Synovectomie, poignet, SAP	80.82.00↔	Autre excision ou destruction locale de lésion articulaire, coude, SAP
		80.82.10↔	Excision ou destruction locale de lésion articulaire du coude sous arthroscopie
		80.82.11↔	Débridement de l'articulation du coude
		80.82.12↔	Excision de kyste de l'articulation du coude
		80.82.99↔	Autre excision ou destruction locale de lésion articulaire, coude, autre
		80.83.00↔	Autre excision ou destruction locale de lésion articulaire, poignet, SAP
		80.83.10↔	Excision ou destruction locale de lésion articulaire du poignet sous arthroscopie
		80.83.11↔	Débridement de l'articulation du poignet
		80.83.12↔	Excision de kyste de l'articulation du poignet

80.83.99↔	Autre excision ou destruction locale de lésion articulaire, poignet, autre	80.90.00↔	Autre excision articulaire, SAP
80.84.00↔	Autre excision ou destruction locale de lésion articulaire, main et doigt, SAP	80.90.10↔	Excision articulaire sous arthroscopie
80.84.10↔	Débridement d'articulations du carpe	80.90.99↔	Autre excision articulaire, autre
80.84.20↔	Débridement d'autres articulations de main et de doigt	80.91.00↔	Autre excision articulaire, ceinture scapulaire et épaule, SAP
80.84.99↔	Autre excision ou destruction locale de lésion articulaire, main et doigt, autre	80.91.10↔	Excision arthroscopique, articulation glénohumérale
80.85.00↔	Autre excision ou destruction locale de lésion articulaire, hanche, SAP	80.91.11↔	Autre excision, articulation glénohumérale
80.85.10↔	Excision ou destruction locale de lésion articulaire de la hanche sous arthroscopie	80.91.20↔	Excision arthroscopique, articulation acromio-claviculaire
80.85.11↔	Débridement de l'articulation coxo-fémorale	80.91.21↔	Autre excision, articulation acromio-claviculaire
80.85.12↔	Excision de kyste de l'articulation coxo-fémorale	80.91.30↔	Prélèvement de greffon cartilagineux, ceinture scapulaire et épaule
80.85.99↔	Autre excision ou destruction locale de lésion articulaire, hanche, autre	80.91.99↔	Autre excision articulaire, ceinture scapulaire et épaule, autre
80.86.00↔	Autre excision ou destruction locale de lésion articulaire, genou, SAP	80.92.00↔	Autre excision articulaire, coude, SAP
80.86.10↔	Excision ou destruction locale de lésion articulaire du genou sous arthroscopie	80.92.10↔	Excision arthroscopique, coude
80.86.11↔	Débridement de l'articulation du genou	80.92.11↔	Prélèvement de greffon cartilagineux du coude
80.86.12↔	Excision de kyste de l'articulation du genou	80.92.99↔	Autre excision articulaire, coude, autre
80.86.13↔	Excision de kyste méniscal de l'articulation du genou	80.93.00↔	Autre excision articulaire, poignet, SAP
80.86.99↔	Autre excision ou destruction locale de lésion articulaire, genou, autre	80.93.10↔	Excision arthroscopique, poignet
80.87.00↔	Autre excision ou destruction locale de lésion articulaire, cheville, SAP	80.93.11↔	Prélèvement de greffon cartilagineux du poignet
80.87.10↔	Excision ou destruction locale de lésion de l'articulation talo-crurale sous arthroscopie	80.93.12↔	Résection du ligament triangulaire du carpe
80.87.11↔	Débridement de l'articulation talo-crurale	80.93.99↔	Autre excision articulaire, poignet, autre
80.87.12↔	Excision de kyste de l'articulation talo-crurale	80.94↔	Autre excision articulaire, main et doigt
80.87.19↔	Autre excision ou destruction locale de lésion de l'articulation talo-crurale	80.95.00↔	Autre excision articulaire, hanche, SAP
80.87.20↔	Excision ou destruction locale de lésion articulaire de l'articulation sous-talaire sous arthroscopie	80.95.10↔	Excision arthroscopique, hanche
80.87.21↔	Débridement de l'articulation sous-talaire	80.95.11↔	Prélèvement de greffon cartilagineux de la hanche
80.87.22↔	Excision de kyste de l'articulation sous-talaire	80.95.99↔	Autre excision articulaire, hanche, autre
80.87.29↔	Autre excision ou destruction locale de lésion de l'articulation sous-talaire	80.96.00↔	Autre excision articulaire, genou, SAP
80.87.99↔	Autre excision ou destruction locale de lésion articulaire, cheville, autre	80.96.10↔	Excision arthroscopique, genou
80.88.00↔	Autre excision ou destruction locale de lésion articulaire, pied et orteil, SAP	80.96.20↔	Prélèvement arthroscopique de greffon cartilagineux du genou
80.88.10↔	Excision ou destruction locale de lésion articulaire de pied et d'orteil sous arthroscopie	80.96.21↔	Prélèvement chirurgical ouvert de greffon cartilagineux du genou
80.88.20↔	Débridement de l'articulation métatarso-phalangienne	80.96.99↔	Autre excision articulaire, genou, autre
80.88.21↔	Excision de kyste de l'articulation métatarso-phalangienne	80.97.00↔	Autre excision articulaire, cheville, SAP
80.88.29↔	Autre excision ou destruction locale de lésion de l'articulation métatarso-phalangienne	80.97.10↔	Excision arthroscopique, articulation talo-crurale
80.88.30↔	Débridement d'articulation d'orteil	80.97.11↔	Autre excision, articulation talo-crurale
80.88.40↔	Autre débridement d'autre articulation de pied	80.97.20↔	Excision arthroscopique, articulation sous-talaire
80.88.50↔	Excision de kyste d'autre articulation de pied et d'orteil	80.97.21↔	Autre excision, articulation sous-talaire
80.88.59↔	Autre excision ou destruction locale de lésion d'autre articulation de pied et d'orteil	80.97.30↔	Prélèvement de greffon cartilagineux de la cheville
80.88.99↔	Autre excision ou destruction locale de lésion articulaire, pied et orteil, autre	80.97.99↔	Autre excision articulaire, cheville, autre
80.89.00↔	Autre excision ou destruction locale de lésion articulaire, autre site spécifié, SAP	80.98.00↔	Autre excision articulaire, pied et orteil, SAP
80.89.10↔	Excision ou destruction locale de lésion de l'articulation sternoclaviculaire sous arthroscopie	80.98.10↔	Excision arthroscopique, pied et orteil
80.89.11↔	Débridement de l'articulation sternoclaviculaire	80.98.11↔	Autre excision, articulation métatarso-phalangienne
80.89.12↔	Excision de kyste de l'articulation sternoclaviculaire	80.98.12↔	Autre excision, autres articulations du pied
80.89.19↔	Autre excision ou destruction locale de lésion de l'articulation sternoclaviculaire	80.98.13↔	Autre excision, articulation d'orteil
80.89.20↔	Excision ou destruction locale de lésion de l'articulation sacro-iliaque sous arthroscopie	80.98.99↔	Autre excision articulaire, pied et orteil, autre
80.89.21↔	Débridement de l'articulation sacro-iliaque	80.99.00↔	Autre excision articulaire, autre site spécifié, SAP
80.89.22↔	Excision de kyste de l'articulation sacro-iliaque	80.99.10↔	Excision arthroscopique, articulation sternoclaviculaire
80.89.29↔	Autre excision ou destruction locale de lésion de l'articulation sacro-iliaque	80.99.11↔	Autre excision, articulation sternoclaviculaire
80.89.41↔	Débridement de lésion articulaire d'autre site spécifié	80.99.20↔	Excision arthroscopique, articulation sacro-iliaque
80.89.42↔	Excision de kyste articulaire d'autre site spécifié	80.99.21↔	Autre excision, articulation sacro-iliaque
		80.99.30↔	Excision arthroscopique, symphyse
		80.99.31↔	Autre excision, symphyse
		80.99.90↔	Excision articulaire arthroscopique, d'autre site spécifié
		80.99.91↔	Prélèvement de greffon cartilagineux sur articulation d'autre site spécifié
		80.99.99↔	Autre excision articulaire, autre site spécifié, autre
		81.01↔	Arthrodèse de vertèbre atlas - axis
		81.02↔	Autre arthrodèse cervicale antérieure
		81.03↔	Autre arthrodèse cervicale postérieure
		81.04↔	Arthrodèse thoracale ou thoraco-lombaire antérieure
		81.05↔	Arthrodèse thoracale ou thoraco-lombaire postérieure
		81.06↔	Arthrodèse lombaire ou lombosacrée antérieure
		81.07↔	Arthrodèse lombaire ou lombosacrée intratransversaire
		81.08↔	Arthrodèse lombaire ou lombo-sacrée postérieure
		81.11↔	Arthrodèse de la cheville
		81.12.00↔	Arthrodèse triple, SAP
		81.12.10↔	Arthrodèse talo-crurale [tibia-astragalienne/tibio-tarsienne] et sous-talaire [sous-astragalienne]
		81.12.11↔	Arthrodèse astragalo-calcaneó-cuboïdo-naviculaire [triple arthrodèse des articulations talo-crurale et sous-talaire et de l'articulation médio-tarsienne (a. de Chopart)]
		81.12.12↔	Arthrodèse sous-talaire, deux articulations du tarse



81.12.13↔	Arthrodèse sous-talaire, trois articulations du tarse	81.45.11↔	Réparation du ligament croisé postérieur avec tendon rotulien autogène sous arthroscopie
81.12.99↔	Arthrodèse triple, autre	81.45.12↔	Réparation du ligament croisé antérieur avec tendon semi-tendineux et/ou gracilis sous arthroscopie
81.13↔	Arthrodèse sous-astragalienne	81.45.13↔	Réparation du ligament croisé postérieur avec tendon semi-tendineux et/ou gracilis sous arthroscopie
81.14↔	Arthrodèse médio-tarsienne	81.45.14↔	Réparation du ligament croisé antérieur avec remplacement alloplastique et renforcement alloplastique du ligament, par arthroscopie
81.15↔	Arthrodèse tarso-métatarsienne	81.45.19↔	Autre réparation des ligaments croisés sous arthroscopie
81.16↔	Arthrodèse métatarso-phalangienne	81.45.20↔	Réparation chirurgicale ouverte du ligament croisé antérieur avec tendon rotulien autogène
81.17↔	Autre arthrodèse du pied	81.45.21↔	Réparation chirurgicale ouverte du ligament croisé postérieur avec tendon rotulien autogène
81.18↔	Arthrorise d'articulation sous-talaire	81.45.22↔	Réparation chirurgicale ouverte du ligament croisé antérieur avec tendon semi-tendineux et/ou gracilis
81.20↔	Arthrodèse d'articulation, SAP	81.45.23↔	Réparation chirurgicale ouverte du ligament croisé postérieur avec tendon semi-tendineux et/ou gracilis
81.21↔	Arthrodèse de la hanche	81.45.24↔	Réparation du ligament croisé antérieur avec remplacement alloplastique et renforcement alloplastique du ligament, par chirurgie ouverte
81.22↔	Arthrodèse du genou	81.45.29↔	Autre réparation chirurgicale ouverte des ligaments croisés
81.23↔	Arthrodèse de l'épaule	81.45.99↔	Autre réparation des ligaments croisés, autre
81.24↔	Arthrodèse du coude	81.46↔	Autre réparation de ligament collatéral
81.25↔	Arthrodèse radio-carpienne	81.47.00↔	Autre réparation du genou, SAP
81.26↔	Arthrodèse métacarpo-carpienne	81.47.10↔	Refixation d'un fragment ostéochondral, genou
81.27↔	Arthrodèse métacarpo-phalangienne	81.47.11↔	Refixation d'un fragment ostéochondral sous arthroscopie, genou
81.28↔	Arthrodèse interphalangienne	81.47.14↔	Refixation chirurgicale ouverte du ménisque, genou
81.29.00↔	Arthrodèse d'autres articulations spécifiées, SAP	81.47.15↔	Refixation arthroscopique du ménisque, genou
81.29.10↔	Arthrodèse sacro-iliaque	81.47.16↔	Grefe de ménisque, genou
81.29.20↔	Arthrodèse de la symphyse	81.47.17↔	Grefe de cartilage et implantation de tissu cultivé in vitro, genou, chirurgie ouverte
81.29.99↔	Arthrodèse d'autres articulations spécifiées, autre	81.47.18↔	Grefe de cartilage et implantation de tissu cultivé in vitro, sous arthroscopie, genou
81.30↔	Reprise d'arthrodèse vertébrale, SAP	81.47.19↔	Refixation osseuse chirurgicale ouverte de ligament croisé, genou
81.31↔	Reprise d'arthrodèse de vertèbres atlas-axis	81.47.20↔	Refixation osseuse arthroscopique de ligament croisé, genou
81.32↔	Reprise d'autre arthrodèse cervicale antérieure	81.47.23↔	Incision de l'os sous-chondral, genou, chirurgie ouverte
81.33↔	Reprise d'autre arthrodèse cervicale postérieure	81.47.24↔	Incision de l'os sous-chondral sous arthroscopie, genou
81.34↔	Reprise d'arthrodèse dorsale ou dorso-lombaire antérieure	81.47.25↔	Incision de l'os sous-chondral avec insertion d'implant acellulaire sous arthroscopie, genou
81.35↔	Reprise d'arthrodèse dorsale ou dorso-lombaire postérieure	81.47.26↔	Implantation dans le genou d'un substitut de cartilage métallique spécifiquement adapté au patient
81.36↔	Reprise d'arthrodèse lombaire ou lombo-sacrée antérieure	81.47.27↔	Arthroplastie de résection du genou
81.37↔	Reprise d'arthrodèse lombaire ou lombo-sacrée intratransversaire	81.47.28↔	Incision chirurgicale ouverte de l'os sous-chondral avec insertion d'implant acellulaire, genou
81.38↔	Reprise d'arthrodèse lombaire ou lombo-sacrée postérieure	81.47.2a↔	Implantation dans le genou d'un substitut de cartilage métallique non spécifiquement adapté au patient
81.39↔	Reprise d'arthrodèse, NCA	81.47.30↔	Autre refixation et suture de l'appareil capsulo-ligamentaire du genou
81.40.00↔	Reconstruction de la hanche, SAP	81.47.31↔	Autre ligamentoplastie chirurgicale ouverte du genou
81.40.10↔	Refixation d'un fragment ostéochondral sous arthroscopie, hanche	81.47.40↔	Autre réparation du genou, de la rotule et de ses structures de maintien
81.40.11↔	Refixation chirurgicale ouverte d'un fragment ostéochondral, hanche	81.47.50↔	Grefe de cartilage par transfert ostéo-articulaire (système OATS), plastie en mosaïque du genou, chirurgie ouverte
81.40.14↔	Grefe de cartilage et implantation de tissu cultivé in vitro, sous arthroscopie, hanche	81.47.51↔	Grefe de cartilage par transfert ostéo-articulaire (système OATS), plastie en mosaïque du genou, sous arthroscopie
81.40.15↔	Grefe de cartilage et implantation de tissu cultivé in vitro, chirurgie ouverte, hanche	81.47.60↔	Réparation de la trochlée fémorale avec arthrotomie et ostéotomie du fémur distal avec ou sans plastie sous-chondrale d'os spongieux
81.40.18↔	Incision de l'os sous-chondral sous arthroscopie, hanche	81.47.90↔	Autre réparation arthroscopique du genou
81.40.19↔	Incision chirurgicale ouverte de l'os sous-chondral, hanche	81.47.99↔	Autre réparation du genou, autre
81.40.20↔	Incision de l'os sous-chondral avec insertion d'implant acellulaire sous arthroscopie, hanche	81.49.00↔	Autre réparation de la cheville, SAP
81.40.21↔	Incision chirurgicale ouverte de l'os sous-chondral avec insertion d'implant acellulaire, hanche	81.49.10↔	Refixation d'un fragment ostéochondral sous arthroscopie, articulation talo-crurale
81.40.30↔	Arthroplastie de l'articulation coxo-fémorale avec ostéotomie pelvienne, autre ostéotomie	81.49.11↔	Refixation chirurgicale ouverte d'un fragment ostéochondral, articulation talo-crurale
81.40.31↔	Arthroplastie de l'articulation coxo-fémorale avec ostéotomie pelvienne, triple ostéotomie	81.49.12↔	Refixation d'un fragment ostéochondral sous arthroscopie, articulation sous-talaire
81.40.32↔	Plastie du toit du cotyle de la hanche	81.49.13↔	Refixation chirurgicale ouverte d'un fragment ostéochondral, articulation sous-talaire
81.40.33↔	Opération de Girdlestone, résection primaire, hanche		
81.40.99↔	Reconstruction de la hanche, autre		
81.42↔	Correction de laxité du genou (Pentade du genou)		
81.43↔	Réparation de la triade malheureuse du genou		
81.44.00↔	Stabilisation de la rotule, SAP		
81.44.10↔	Stabilisation de la rotule, incision du rétinacle latéral		
81.44.11↔	Stabilisation de la rotule, section de l'aïlillon rotulien externe et ligamentoplastie		
81.44.12↔	Stabilisation de la rotule, transfert de l'insertion d'un tendon rotulien		
81.44.13↔	Stabilisation de la rotule, transfert de l'insertion d'un tendon rotulien avec implantation d'un greffon osseux		
81.44.14↔	Stabilisation de la rotule par plastie du MPFL (Medial Patello-Femoral Ligament)		
81.44.99↔	Stabilisation de la rotule, autre		
81.45.00↔	Autre réparation des ligaments croisés, SAP		
81.45.10↔	Réparation du ligament croisé antérieur avec tendon rotulien autogène sous arthroscopie		

81.49.18↔	Greffe de cartilage et implantation de tissu cultivé in vitro dans l'articulation talo-crurale, sous arthroscopie	81.53↔	Révision sans remplacement d'endoprothèse de hanche
81.49.19↔	Greffe de cartilage et implantation de tissu cultivé in vitro dans l'articulation talo-crurale, chirurgie ouverte	81.54.21↔	Première implantation d'endoprothèse totale standard de genou
81.49.20↔	Greffe de cartilage et implantation de tissu cultivé in vitro dans l'articulation sous-talaire, sous arthroscopie	81.54.22↔	Première implantation d'endoprothèse totale spéciale de genou
81.49.21↔	Greffe de cartilage et implantation de tissu cultivé in vitro dans l'articulation sous-talaire, chirurgie ouverte	81.54.23↔	Première implantation d'endoprothèse totale à charnière de genou
81.49.26↔	Incision de l'os sous-chondral sous arthroscopie, articulation talo-crurale	81.54.24↔	Première implantation de prothèse de genou unicondyalaire à glissement
81.49.27↔	Incision chirurgicale ouverte de l'os sous-chondral, articulation talo-crurale	81.54.25↔	Première implantation de prothèse de genou bicondyalaire à glissement
81.49.28↔	Incision de l'os sous-chondral de l'articulation sous-talaire sous arthroscopie, articulation sous-talaire	81.54.26↔	Première implantation de bouclier fémoral condyalaire avec resurfaçage arrière de la rotule
81.49.29↔	Incision chirurgicale ouverte de l'os sous-chondral, articulation sous-talaire	81.54.31↔	Implantation d'une endoprothèse totale standard de genou lors d'un remplacement de prothèse
81.49.30↔	Incision de l'os sous-chondral avec insertion d'implant acellulaire sous arthroscopie, articulation talo-crurale	81.54.32↔	Implantation d'une endoprothèse totale spéciale de genou lors d'un remplacement de prothèse
81.49.31↔	Incision de l'os sous-chondral avec insertion d'implant acellulaire sous arthroscopie, articulation sous-talaire	81.54.33↔	Implantation d'une endoprothèse totale de genou à charnière lors d'un remplacement de prothèse
81.49.32↔	Arthroplastie de résection de la cheville	81.54.34↔	Implantation d'une prothèse unicondyalaire à glissement lors d'un remplacement de prothèse
81.49.33↔	Refixation et plastie de l'appareil capsulo-ligamentaire, articulation talo-crurale	81.54.35↔	Implantation d'une prothèse bicondyalaire à glissement lors d'un remplacement de prothèse
81.49.34↔	Incision chirurgicale ouverte de l'os sous-chondral avec insertion d'implant acellulaire, articulation talo-crurale	81.54.42↔	Implantation d'un resurfaçage arrière de la rotule lors d'un remplacement
81.49.35↔	Incision chirurgicale ouverte de l'os sous-chondral avec insertion d'implant acellulaire, articulation sous-talaire	81.54.43↔	Implantation d'un insert de prothèse de genou lors d'un remplacement
81.49.99↔	Autre réparation de la cheville, autre	81.54.44↔	Implantation de composantes tibiales ou fémorales ainsi que de l'insert d'une endoprothèse de genou unicondyalaire, resp. bicondyalaire, à glissement ou totale standard lors d'un remplacement
81.51.00↔	Prothèse totale de hanche, SAP	81.54.45↔	Implantation de composantes tibiales ou fémorales ainsi que de l'insert d'une endoprothèse totale de genou spéciale ou d'une endoprothèse totale à charnière lors d'un remplacement
81.51.11↔	Première implantation d'endoprothèse totale de hanche	81.54.46↔	Implantation d'un remplacement isolé de la surface de glissement fémorale lors d'un remplacement
81.51.12↔	Première implantation d'endoprothèse totale de hanche, prothèse spéciale	81.54.47↔	Implantation d'un bouclier fémoral condyalaire avec resurfaçage arrière de la rotule lors d'un remplacement
81.51.13↔	Première implantation de prothèse de resurfaçage	81.55↔	Révision sans remplacement d'une prothèse de genou
81.51.21↔	Implantation d'une endoprothèse totale de hanche lors d'un remplacement de prothèse	81.56↔	Prothèse totale de cheville
81.51.22↔	Implantation d'une endoprothèse totale de hanche, prothèse spéciale, lors d'un remplacement de prothèse	81.57.00↔	Prothèse articulaire, pied et orteil, SAP
81.51.23↔	Implantation d'une endoprothèse de resurfaçage lors d'un remplacement de prothèse	81.57.10↔	Prothèse articulaire, pied et orteil, endoprothèse du tarse postérieur
81.51.99↔	Implantation d'endoprothèse totale de hanche, autre	81.57.11↔	Prothèse articulaire, pied et orteil, endoprothèse du médio-tarse ou d'orteil
81.52.00↔	Prothèse partielle de hanche, SAP	81.57.99↔	Prothèse articulaire, pied et orteil, autre
81.52.21↔	Première implantation de prothèse unipolaire	81.59.00↔	Révision de prothèse articulaire de membre inférieur, SAP
81.52.22↔	Première implantation de prothèse bipolaire	81.59.10↔	Révision de prothèse articulaire de membre inférieur, sans remplacement
81.52.31↔	Première implantation de cage antiprotusion d'endoprothèse de hanche	81.59.11↔	Révision et remplacement d'endoprothèse de cheville
81.52.41↔	Implantation d'une prothèse unipolaire lors d'un remplacement de prothèse	81.59.12↔	Révision et remplacement d'endoprothèse de tarse postérieur
81.52.42↔	Implantation d'une prothèse bipolaire lors d'un remplacement de prothèse	81.59.13↔	Révision et remplacement d'endoprothèse de médio-tarse ou d'orteil
81.52.51↔	Implantation d'une cage antiprotusion d'endoprothèse de hanche lors d'un remplacement	81.59.99↔	Révision de prothèse articulaire de membre inférieur, autre
81.52.52↔	Implantation d'un insert d'endoprothèse de hanche lors d'un remplacement	81.62.00↔	Arthrodèse ou reprise d'arthrodèse de 2 - 3 vertèbres, SAP
81.52.53↔	Implantation d'une tête d'endoprothèse de hanche lors d'un remplacement	81.62.10↔	Arthrodèse de 2 vertèbres par voie postérieure
81.52.54↔	Implantation de la tête ainsi que de l'insert d'une endoprothèse de hanche lors d'un remplacement	81.62.11↔	Arthrodèse intracorporeale antérieure et postérieure combinée de 2 vertèbres
81.52.55↔	Implantation de la tête, de l'insert ainsi que de l'acétabulum d'une endoprothèse de hanche lors d'un remplacement	81.62.12↔	Arthrodèse intracorporeale antérieure de 2 vertèbres
81.52.56↔	Implantation de l'insert ainsi que de l'acétabulum d'une endoprothèse de hanche lors d'un remplacement	81.62.13↔	Arthrodèse postérieure dynamique de 2 vertèbres
81.52.57↔	Implantation de la cage antiprotusion ainsi que de l'acétabulum d'une endoprothèse de hanche lors d'un remplacement	81.62.20↔	Arthrodèse postérieure de 3 vertèbres
81.52.58↔	Implantation de la cage antiprotusion, de l'acétabulum ainsi que de la tête d'une endoprothèse de hanche lors d'un remplacement	81.62.21↔	Arthrodèse intracorporeale antérieure et postérieure combinée de 3 vertèbres
81.52.5a↔	Implantation de la tige ainsi que de la tête d'une endoprothèse de hanche lors d'un remplacement	81.62.22↔	Arthrodèse intracorporeale antérieure de 3 vertèbres
81.52.5b↔	Implantation de la tige, de la tête ainsi que de l'insert d'une endoprothèse de hanche lors d'un remplacement	81.62.23↔	Arthrodèse postérieure dynamique de 3 vertèbres
81.52.99↔	Implantation de prothèse partielle de hanche, implantation de composantes d'une endoprothèse de hanche, autre	81.62.99↔	Arthrodèse ou reprise d'arthrodèse de 2 - 3 vertèbres, autre
		81.63.00↔	Arthrodèse ou reprise d'arthrodèse de 4 - 8 vertèbres, SAP
		81.63.10↔	Arthrodèse postérieure de 4 - 6 vertèbres
		81.63.11↔	Arthrodèse intracorporeale antérieure et postérieure combinée de 4 - 6 vertèbres
		81.63.12↔	Arthrodèse intracorporeale antérieure de 4 - 6 vertèbres
		81.63.13↔	Arthrodèse postérieure dynamique de 4 - 6 vertèbres
		81.63.20↔	Arthrodèse postérieure de 7 - 8 vertèbres



81.63.21↔	Arthrodèse intracorporeale antérieure et postérieure combinée de 7 - 8 vertèbres	81.83.26↔	Incision de l'os sous-chondral sous arthroscopie, articulation glénohumérale
81.63.22↔	Arthrodèse intracorporeale antérieure de 7 - 8 vertèbres	81.83.27↔	Incision chirurgicale ouverte de l'os sous-chondral, articulation glénohumérale
81.63.23↔	Arthrodèse postérieure dynamique de 7 - 8 vertèbres	81.83.28↔	Incision de l'os sous-chondral sous arthroscopie, articulation acromio-claviculaire
81.63.99↔	Arthrodèse ou reprise d'arthrodèse de 4 - 8 vertèbres, autre	81.83.29↔	Incision chirurgicale ouverte de l'os sous-chondral, articulation acromio-claviculaire
81.64.00↔	Arthrodèse ou reprise d'arthrodèse de 9 vertèbres ou plus, SAP	81.83.30↔	Incision de l'os sous-chondral avec insertion d'implant acellulaire sous arthroscopie, articulation glénohumérale
81.64.10↔	Arthrodèse postérieure de 9 vertèbres ou plus	81.83.31↔	Incision de l'os sous-chondral avec insertion d'implant acellulaire sous arthroscopie, articulation acromio-claviculaire
81.64.11↔	Arthrodèse intracorporeale antérieure et postérieure combinée de 9 vertèbres ou plus	81.83.32↔	Refixation arthroscopique du bourrelet glénoïdien
81.64.99↔	Arthrodèse ou reprise d'arthrodèse de 9 vertèbres ou plus, autre	81.83.33↔	Élargissement arthroscopique de l'espace sous-acromial
81.65.10↔	Vertébroplastie, 1 corps vertébral	81.83.34↔	Capsulorrhaphie avec fixation dans la cavité glénoïde sous arthroscopie
81.65.11↔	Vertébroplastie, 2 corps vertébraux	81.83.35↔	Incision chirurgicale ouverte de l'os sous-chondral avec insertion d'implant acellulaire, articulation glénohumérale
81.65.12↔	Vertébroplastie, 3 corps vertébraux	81.83.36↔	Incision chirurgicale ouverte de l'os sous-chondral avec insertion d'implant acellulaire, articulation acromio-claviculaire
81.65.13↔	Vertébroplastie, 4 corps vertébraux et plus	81.83.39↔	Refixation et plastie de l'appareil capsulo-ligamentaire de l'épaule sous arthroscopie, autre
81.66.10↔	Kyphoplastie, 1 corps vertébral	81.83.40↔	Arthroplastie de résection de l'épaule
81.66.11↔	Kyphoplastie, 2 corps vertébraux	81.83.41↔	Refixation chirurgicale ouverte du bord inférieur du bourrelet glénoïdien (limbus)
81.66.12↔	Kyphoplastie, 3 corps vertébraux	81.83.42↔	Plastie du bord antérieur et postérieur de la cavité glénoïde
81.66.13↔	Kyphoplastie, 4 corps vertébraux et plus	81.83.43↔	Plastie antérieure et postérieure de la capsule glénoïde
81.71.00↔	Arthroplastie métacarpo-phalangienne et interphalangienne avec implant, SAP	81.83.44↔	Acromioplastie avec section du ligament coraco-acromial, chirurgie ouverte
81.71.10↔	Arthroplastie métacarpo-phalangienne et interphalangienne avec implant, autre	81.83.49↔	Refixation et plastie chirurgicale ouverte de l'appareil capsulo-ligamentaire de l'épaule, autre
81.71.99↔	Arthroplastie métacarpophalangienne et interphalangienne avec implant, autre	81.83.99↔	Autre réparation de l'épaule, autre
81.72↔	Arthroplastie métacarpo-phalangienne et interphalangienne, sans implant	81.84↔	Prothèse totale de coude
81.73↔	Remplacement total du poignet	81.85.00↔	Autre réparation du coude, SAP
81.74.00↔	Arthroplastie carpo-carpienne et carpo-métacarpienne avec implant, SAP	81.85.10↔	Refixation d'un fragment ostéochondral sous arthroscopie, coude
81.74.10↔	Implantation d'endoprothèse d'articulation trapézo-métacarpienne du pouce	81.85.11↔	Refixation chirurgicale ouverte d'un fragment ostéochondral, coude
81.74.99↔	Arthroplastie carpo-carpienne et carpo-métacarpienne avec implant, autre	81.85.14↔	Grefe de cartilage et implantation de tissu cultivé in vitro, sous arthroscopie, coude
81.75↔	Arthroplastie carpo-carpienne et carpo-métacarpienne, sans implant	81.85.15↔	Grefe de cartilage et implantation de tissu cultivé in vitro, chirurgie ouverte, coude
81.80↔	Prothèse totale d'épaule	81.85.18↔	Incision de l'os sous-chondral sous arthroscopie, coude
81.81↔	Prothèse partielle d'épaule	81.85.19↔	Incision chirurgicale ouverte de l'os sous-chondral, coude
81.82.00↔	Réparation de luxation récidivante de l'épaule, SAP	81.85.20↔	Incision de l'os sous-chondral avec insertion d'implant acellulaire sous arthroscopie, coude
81.82.10↔	Réparation de luxation récidivante de l'épaule, refixation arthroscopique du bourrelet glénoïdien	81.85.21↔	Arthroplastie de résection du coude
81.82.11↔	Réparation de luxation récidivante de l'épaule, capsulorrhaphie avec fixation dans la cavité glénoïde sous arthroscopie	81.85.30↔	Remplacement prothétique de la surface articulaire de l'humérus distal
81.82.19↔	Réparation de luxation récidivante de l'épaule, autre, sous arthroscopie	81.85.31↔	Autre réparation du coude, prothèse de la tête radiale
81.82.20↔	Réparation de luxation récidivante de l'épaule, refixation chirurgicale ouverte du bord inférieur du bourrelet glénoïdien (limbus)	81.85.99↔	Autre réparation du coude, autre
81.82.21↔	Réparation de luxation récidivante de l'épaule, plastie du bord antérieur et postérieur de la cavité glénoïde	81.90.00↔	Transplantation de chondrocytes, SAP
81.82.22↔	Réparation de luxation récidivante de l'épaule, plastie antérieure et postérieure de la capsule glénoïde	81.90.20↔	Transplantation de chondrocytes autologues sur matrice dans une articulation, technique chirurgicale ouverte
81.82.29↔	Réparation chirurgicale ouverte de luxation récidivante de l'épaule, autre	81.90.99↔	Transplantation de chondrocytes, autre
81.82.99↔	Réparation de luxation récidivante de l'épaule, autre	81.93.00↔	Suture de capsule ou de ligament du membre supérieur, SAP
81.83.00↔	Autre réparation de l'épaule, SAP	81.93.10↔	Suture de l'appareil ligamentaire de la clavicule
81.83.10↔	Refixation d'un fragment ostéochondral sous arthroscopie, articulation glénohumérale	81.93.20↔	Suture du ligament annulaire radio-cubital
81.83.11↔	Refixation chirurgicale ouverte d'un fragment ostéochondral, articulation glénohumérale	81.93.21↔	Suture de l'appareil ligamentaire radio-cubital distal
81.83.12↔	Refixation d'un fragment ostéochondral sous arthroscopie, articulation acromio-claviculaire	81.93.30↔	Suture de capsule ou de ligament, carpe et métacarpe
81.83.13↔	Refixation chirurgicale ouverte d'un fragment ostéochondral, articulation acromio-claviculaire	81.93.99↔	Suture de capsule ou de ligament du membre supérieur, autre
81.83.18↔	Grefe de cartilage et implantation de tissu cultivé in vitro dans l'articulation glénohumérale, sous arthroscopie	81.94↔	Suture de capsule ou de ligament de cheville et de pied
81.83.19↔	Grefe de cartilage et implantation de tissu cultivé in vitro dans l'articulation glénohumérale, chirurgie ouverte	81.95.00↔	Suture de capsule ou de ligament d'autre articulation du membre inférieur, SAP
81.83.20↔	Grefe de cartilage et implantation de tissu cultivé in vitro dans l'articulation acromio-claviculaire, sous arthroscopie	81.95.10↔	Suture de capsule ou de ligament d'autre articulation du membre inférieur, suture arthroscopique du ligament croisé antérieur
81.83.21↔	Grefe de cartilage et implantation de tissu cultivé in vitro dans l'articulation acromio-claviculaire, chirurgie ouverte	81.95.11↔	Suture de capsule ou de ligament d'autre articulation du membre inférieur, suture chirurgicale ouverte du ligament croisé antérieur

81.95.12↔	Suture de capsule ou de ligament d'autre articulation du membre inférieur, suture arthroscopique du ligament croisé postérieur	81.96.36↔	Autre réparation d'articulation, articulation sacro-iliaque, greffe de cartilage et implantation de tissu cultivé in vitro, chirurgie ouverte
81.95.13↔	Suture de capsule ou de ligament d'autre articulation du membre inférieur, suture chirurgicale ouverte du ligament croisé postérieur	81.96.39↔	Autre réparation d'articulation, articulation sacro-iliaque, autre
81.95.14↔	Suture de capsule ou de ligament d'autre articulation du membre inférieur, suture arthroscopique de l'appareil capsulo-ligamentaire interne avec réparation méniscale	81.96.3a↔	Autre réparation d'articulation, articulation sacro-iliaque, incision de l'os sous-chondral sous arthroscopie
81.95.15↔	Suture de capsule ou de ligament d'autre articulation du membre inférieur, suture chirurgicale ouverte de l'appareil capsulo-ligamentaire interne avec réparation méniscale	81.96.3b↔	Autre réparation d'articulation, articulation sacro-iliaque, incision chirurgicale ouverte de l'os sous-chondral
81.95.16↔	Suture de capsule ou de ligament d'autre articulation du membre inférieur, suture arthroscopique de l'appareil capsulo-ligamentaire externe	81.96.3c↔	Autre réparation d'articulation, articulation sacro-iliaque, incision de l'os sous-chondral avec insertion d'implant acellulaire sous arthroscopie
81.95.17↔	Suture de capsule ou de ligament d'autre articulation du membre inférieur, suture chirurgicale ouverte de l'appareil capsulo-ligamentaire externe	81.96.40↔	Autre réparation d'articulation, articulation tibio-péronière supérieure, SAP
81.95.18↔	Suture de capsule ou de ligament d'autre articulation du membre inférieur, suture chirurgicale ouverte de l'appareil capsulo-ligamentaire dorsal	81.96.41↔	Autre réparation d'articulation, articulation tibio-péronière supérieure, refixation d'un fragment ostéocondral sous arthroscopie
81.95.99↔	Suture de capsule ou de ligament d'autre articulation de membre inférieur, autre	81.96.42↔	Autre réparation d'articulation, articulation tibio-péronière supérieure, refixation chirurgicale ouverte d'un fragment ostéocondral
81.96.00↔	Autre réparation d'articulation, SAP	81.96.45↔	Autre réparation d'articulation, articulation tibio-péronière supérieure, greffe de cartilage et implantation de tissu cultivé in vitro, sous arthroscopie
81.96.10↔	Autre réparation d'articulation, articulation sternoclaviculaire, SAP	81.96.46↔	Autre réparation d'articulation, articulation tibio-péronière supérieure, greffe de cartilage et implantation de tissu cultivé in vitro, chirurgie ouverte
81.96.11↔	Autre réparation d'articulation, articulation sternoclaviculaire, refixation d'un fragment ostéocondral sous arthroscopie	81.96.49↔	Autre réparation d'articulation, articulation tibio-péronière supérieure, autre
81.96.12↔	Autre réparation d'articulation, articulation sternoclaviculaire, refixation chirurgicale ouverte d'un fragment ostéocondral	81.96.4a↔	Autre réparation d'articulation, articulation tibio-péronière supérieure, incision de l'os sous-chondral sous arthroscopie
81.96.15↔	Autre réparation d'articulation, articulation sternoclaviculaire, greffe de cartilage et implantation de tissu cultivé in vitro, sous arthroscopie	81.96.4b↔	Autre réparation d'articulation, articulation tibio-péronière supérieure, incision chirurgicale ouverte de l'os sous-chondral
81.96.16↔	Autre réparation d'articulation, articulation sternoclaviculaire, greffe de cartilage et implantation de tissu cultivé in vitro, chirurgie ouverte	81.96.4c↔	Autre réparation d'articulation, articulation tibio-péronière supérieure, incision de l'os sous-chondral avec insertion d'implant acellulaire sous arthroscopie
81.96.19↔	Autre réparation d'articulation, articulation sternoclaviculaire, autre	81.96.50↔	Autre réparation d'articulation, articulation métatarso-phalangienne, SAP
81.96.1a↔	Autre réparation d'articulation, articulation sternoclaviculaire, incision de l'os sous-chondral sous arthroscopie	81.96.51↔	Autre réparation d'articulation, articulation métatarso-phalangienne, refixation d'un fragment ostéocondral sous arthroscopie
81.96.1b↔	Autre réparation d'articulation, articulation sternoclaviculaire, incision chirurgicale ouverte de l'os sous-chondral	81.96.52↔	Autre réparation d'articulation, articulation métatarso-phalangienne, refixation chirurgicale ouverte d'un fragment ostéocondral
81.96.1c↔	Autre réparation d'articulation, articulation sternoclaviculaire, incision de l'os sous-chondral avec insertion d'implant acellulaire sous arthroscopie	81.96.55↔	Autre réparation d'articulation, articulation sacro-iliaque, greffe de cartilage et implantation de tissu cultivé in vitro, sous arthroscopie
81.96.20↔	Autre réparation d'articulation, poignet, SAP	81.96.56↔	Autre réparation d'articulation, articulation métatarso-phalangienne, greffe de cartilage et implantation de tissu cultivé in vitro, chirurgie ouverte
81.96.21↔	Autre réparation d'articulation, poignet, refixation d'un fragment ostéocondral sous arthroscopie	81.96.59↔	Autre réparation d'articulation, articulation métatarso-phalangienne, autre
81.96.22↔	Autre réparation d'articulation, poignet, refixation chirurgicale ouverte d'un fragment ostéocondral	81.96.5a↔	Autre réparation d'articulation, articulation métatarso-phalangienne, incision de l'os sous-chondral sous arthroscopie
81.96.25↔	Autre réparation d'articulation, poignet, greffe de cartilage et implantation de tissu cultivé in vitro, sous arthroscopie	81.96.5b↔	Autre réparation d'articulation, articulation métatarso-phalangienne, incision chirurgicale ouverte de l'os sous-chondral
81.96.26↔	Autre réparation d'articulation, poignet, greffe de cartilage et implantation de tissu cultivé in vitro, chirurgie ouverte	81.96.5c↔	Autre réparation d'articulation, articulation métatarso-phalangienne, incision de l'os sous-chondral avec insertion d'implant acellulaire sous arthroscopie
81.96.29↔	Autre réparation d'articulation, poignet, autre	81.96.60↔	Autre réparation d'articulation, orteil, SAP
81.96.2a↔	Autre réparation d'articulation, poignet, incision de l'os sous-chondral sous arthroscopie	81.96.61↔	Autre réparation d'articulation, orteil, refixation d'un fragment ostéocondral sous arthroscopie
81.96.2b↔	Autre réparation d'articulation, poignet, incision chirurgicale ouverte de l'os sous-chondral	81.96.62↔	Autre réparation d'articulation, orteil, refixation chirurgicale ouverte d'un fragment ostéocondral
81.96.2c↔	Autre réparation d'articulation, poignet, incision de l'os sous-chondral avec insertion d'implant acellulaire sous arthroscopie	81.96.65↔	Autre réparation d'articulation, orteil, greffe de cartilage et implantation de tissu cultivé in vitro, sous arthroscopie
81.96.2d↔	Autre réparation d'articulation, poignet, prothèse de la tête cubitale	81.96.66↔	Autre réparation d'articulation, orteil, greffe de cartilage et implantation de tissu cultivé in vitro, chirurgie ouverte
81.96.30↔	Autre réparation d'articulation, articulation sacro-iliaque, SAP	81.96.69↔	Autre réparation d'articulation, orteil, autre
81.96.31↔	Autre réparation d'articulation, articulation sacro-iliaque, refixation d'un fragment ostéocondral sous arthroscopie	81.96.6a↔	Autre réparation d'articulation, orteil, incision de l'os sous-chondral sous arthroscopie
81.96.32↔	Autre réparation d'articulation, articulation sacro-iliaque, refixation chirurgicale ouverte d'un fragment ostéocondral	81.96.6b↔	Autre réparation d'articulation, orteil, incision chirurgicale ouverte de l'os sous-chondral
81.96.35↔	Autre réparation d'articulation, articulation sacro-iliaque, greffe de cartilage et implantation de tissu cultivé in vitro, sous arthroscopie	81.96.6c↔	Autre réparation d'articulation, orteil, incision de l'os sous-chondral avec insertion d'implant acellulaire sous arthroscopie



81.96.70↔	Autre réparation d'articulation, autres articulations du pied, SAP	81.97.16↔	Révision et remplacement d'endoprothèse d'articulation trapézo-métacarpienne du pouce
81.96.71↔	Autre réparation d'articulation, autres articulations du pied, refixation d'un fragment ostéocondral sous arthroscopie	81.97.17↔	Révision et remplacement d'autre endoprothèse d'articulation de doigt
81.96.72↔	Autre réparation d'articulation, autres articulations du pied, refixation chirurgicale ouverte d'un fragment ostéocondral	81.97.99↔	Révision de prothèse articulaire de membre supérieur, autre
81.96.75↔	Autre réparation d'articulation, autres articulations du pied, greffe de cartilage et implantation de tissu cultivé in vitro, sous arthroscopie	81.99.11↔	Révision arthroscopique d'articulation, articulation glénohumérale
81.96.76↔	Autre réparation d'articulation, autres articulations du pied, greffe de cartilage et implantation de tissu cultivé in vitro, chirurgie ouverte	81.99.12↔	Révision arthroscopique d'articulation, articulation acromio-claviculaire
81.96.79↔	Autre réparation d'articulation, autres articulations du pied, autre	81.99.13↔	Révision arthroscopique d'articulation, articulation sternoclaviculaire
81.96.7a↔	Autre réparation d'articulation, autres articulations du pied, incision de l'os sous-chondral sous arthroscopie	81.99.14↔	Révision arthroscopique d'articulation, coude
81.96.7b↔	Autre réparation d'articulation, autres articulations du pied, incision chirurgicale ouverte de l'os sous-chondral	81.99.15↔	Révision arthroscopique d'articulation, poignet
81.96.7c↔	Autre réparation d'articulation, autres articulations du pied, incision de l'os sous-chondral avec insertion d'implant acellulaire sous arthroscopie	81.99.16↔	Révision arthroscopique d'articulation, articulation sacro-iliaque
81.96.80↔	Autre réparation d'articulation, autre site spécifié, SAP	81.99.17↔	Révision arthroscopique d'articulation, symphyse
81.96.81↔	Autre réparation d'articulation, autre site spécifié, refixation d'un fragment ostéocondral sous arthroscopie	81.99.18↔	Révision arthroscopique d'articulation, hanche
81.96.82↔	Autre réparation d'articulation, autre site spécifié, refixation chirurgicale ouverte d'un fragment ostéocondral	81.99.1a↔	Révision arthroscopique d'articulation, genou
81.96.85↔	Autre réparation d'articulation, autre site spécifié, greffe de cartilage et implantation de tissu cultivé in vitro, sous arthroscopie	81.99.1b↔	Révision arthroscopique d'articulation, articulation tibio-péronière supérieure
81.96.86↔	Autre réparation d'articulation, autre site spécifié, greffe de cartilage et implantation de tissu cultivé in vitro, chirurgie ouverte	81.99.1c↔	Révision arthroscopique d'articulation, articulation talo-crurale
81.96.89↔	Autre réparation d'articulation, autre site spécifié, autre	81.99.1d↔	Révision arthroscopique d'articulation, articulation sous-talaire
81.96.8a↔	Autre réparation d'articulation, autre site spécifié, incision de l'os sous-chondral sous arthroscopie	81.99.1e↔	Révision arthroscopique d'articulation, pied et orteil, autre
81.96.8b↔	Autre réparation d'articulation, autre site spécifié, incision chirurgicale ouverte de l'os sous-chondral	81.99.1f↔	Révision arthroscopique d'articulation, articulation métatarso-phalangienne
81.96.8c↔	Autre réparation d'articulation, autre site spécifié, incision de l'os sous-chondral avec insertion d'implant acellulaire sous arthroscopie	81.99.1g↔	Révision arthroscopique d'articulation, orteil
81.96.90↔	Autre intervention de réparation et de plastie articulaire, SAP	81.99.21↔	Révision chirurgicale ouverte d'articulation, articulation glénohumérale
81.96.91↔	Autre intervention de réparation et de plastie articulaire, suture de ligament capsulaire ou collatéral	81.99.22↔	Révision chirurgicale ouverte d'articulation, articulation acromio-claviculaire
81.96.92↔	Autre intervention de réparation et de plastie articulaire, refixation dans l'appareil capsulo-ligamentaire d'autres articulations	81.99.23↔	Révision chirurgicale ouverte d'articulation, articulation sternoclaviculaire
81.96.93↔	Autre intervention de réparation et de plastie articulaire, implantation/ablation de ménisque en collagène	81.99.24↔	Révision chirurgicale ouverte d'articulation, coude
81.96.94↔	Autre intervention de réparation et de plastie articulaire, implantation/ablation de ménisque en collagène sous arthroscopie	81.99.25↔	Révision chirurgicale ouverte d'articulation, poignet
81.96.95↔	Autre intervention de réparation et de plastie articulaire, implantation d'endoprothèse d'articulation de membre supérieur, autre	81.99.26↔	Révision chirurgicale ouverte d'articulation, articulation sacro-iliaque
81.96.96↔	Autre intervention de réparation et de plastie articulaire, insertion de spacers (p. ex. après ablation d'une endoprothèse)	81.99.27↔	Révision chirurgicale ouverte d'articulation, symphyse
81.96.97↔	Autre intervention de réparation et de plastie articulaire, implantation complexe primaire/de remplacement d'une endoprothèse articulaire associée à l'implantation de matériel de substitution osseuse et/ou le remplacement d'articulations voisines	81.99.28↔	Révision chirurgicale ouverte d'articulation, hanche
81.96.98↔	Autre intervention de réparation et de plastie articulaire, arthroplastie de résection du poignet	81.99.29↔	Révision chirurgicale ouverte d'articulation, autre
81.96.99↔	Autre réparation d'articulation, autre	81.99.2a↔	Révision chirurgicale ouverte d'articulation, genou
81.96.9a↔	Autre intervention de réparation et de plastie articulaire, arthroplastie de résection d'articulation du pied	81.99.2b↔	Révision chirurgicale ouverte d'articulation, articulation tibio-péronière supérieure
81.96.9b↔	Autre intervention de réparation et de plastie articulaire, autre intervention de plastie articulaire	81.99.2c↔	Révision chirurgicale ouverte d'articulation, articulation talo-crurale
81.97.00↔	Révision de prothèse articulaire du membre supérieur, SAP	81.99.2d↔	Révision chirurgicale ouverte d'articulation, articulation sous-talaire
81.97.10↔	Révision de prothèse articulaire du membre supérieur, sans remplacement	81.99.2e↔	Révision chirurgicale ouverte d'articulation, pied et orteil, autre
81.97.11↔	Révision et remplacement de prothèse totale d'épaule	81.99.2f↔	Révision chirurgicale ouverte d'articulation, articulation métatarso-phalangienne
81.97.12↔	Révision et remplacement de prothèse de tête humérale	81.99.2g↔	Révision chirurgicale ouverte d'articulation, orteil
81.97.13↔	Révision et remplacement de prothèse totale de coude	81.99.31↔	Opération arthroscopique de cartilage articulaire, articulation glénohumérale
81.97.14↔	Révision et remplacement de prothèse de tête radiale	81.99.32↔	Opération arthroscopique de cartilage articulaire, articulation acromio-claviculaire
81.97.15↔	Révision et remplacement de prothèse de poignet	81.99.33↔	Opération arthroscopique de cartilage articulaire, articulation sternoclaviculaire
		81.99.34↔	Opération arthroscopique de cartilage articulaire, coude
		81.99.35↔	Opération arthroscopique de cartilage articulaire, poignet
		81.99.36↔	Opération arthroscopique de cartilage articulaire, articulation sacro-iliaque
		81.99.37↔	Opération arthroscopique de cartilage articulaire, symphyse
		81.99.38↔	Opération arthroscopique de cartilage articulaire, hanche
		81.99.3a↔	Opération arthroscopique de cartilage articulaire et de ménisque, genou
		81.99.3b↔	Opération arthroscopique de cartilage articulaire, articulation tibio-péronière supérieure
		81.99.3c↔	Opération arthroscopique de cartilage articulaire, articulation talo-crurale
		81.99.3d↔	Opération arthroscopique de cartilage articulaire, articulation sous-talaire
		81.99.3e↔	Opération arthroscopique de cartilage articulaire, pied et orteil, autre

81.99.3f↔	Opération arthroscopique de cartilage articulaire, articulation métatarso-phalangienne	81.99.98↔	Autre opération chirurgicale ouverte d'articulation et de cartilage articulaire, hanche
81.99.3g↔	Opération arthroscopique de cartilage articulaire, orteil	81.99.9a↔	Autre opération chirurgicale ouverte d'articulation et de cartilage articulaire, articulation tibio-péronière supérieure
81.99.41↔	Opération chirurgicale ouverte de cartilage articulaire, articulation glénohumérale	81.99.9b↔	Autre opération chirurgicale ouverte d'articulation et de cartilage articulaire, articulation talo-crurale
81.99.42↔	Opération chirurgicale ouverte de cartilage articulaire, articulation acromio-claviculaire	81.99.9c↔	Autre opération chirurgicale ouverte d'articulation et de cartilage articulaire, articulation sous-talaire
81.99.43↔	Opération chirurgicale ouverte de cartilage articulaire, articulation sternoclaviculaire	81.99.9e↔	Autre opération chirurgicale ouverte d'articulation et de cartilage articulaire, pied et orteil, autre
81.99.44↔	Opération chirurgicale ouverte de cartilage articulaire, coude	81.99.9f↔	Autre opération chirurgicale ouverte d'articulation et de cartilage articulaire, articulation métatarso-phalangienne
81.99.45↔	Opération chirurgicale ouverte de cartilage articulaire, poignet	81.99.9g↔	Autre opération chirurgicale ouverte d'articulation et de cartilage articulaire, orteil
81.99.46↔	Opération chirurgicale ouverte de cartilage articulaire, articulation sacro-iliaque	82.02↔	Myotomie de la main
81.99.47↔	Opération chirurgicale ouverte de cartilage articulaire, symphyse	82.03↔	Bursotomie de la main
81.99.48↔	Opération chirurgicale ouverte de cartilage articulaire, hanche	82.04↔	Incision et drainage de l'espace palmaire ou thénarien
81.99.49↔	Opération chirurgicale ouverte de cartilage articulaire, autre	82.09.00↔	Autre incision de tissu mou de la main, SAP
81.99.4a↔	Opération chirurgicale ouverte de cartilage articulaire et de ménisque, genou	82.09.10↔	Autre incision de tissu mou de la main, synovectomie de la main
81.99.4b↔	Opération chirurgicale ouverte de cartilage articulaire, articulation tibio-péronière supérieure	82.09.99↔	Autre incision de tissu mou de la main, autre
81.99.4c↔	Opération chirurgicale ouverte de cartilage articulaire, articulation talo-crurale	82.11.00↔	Ténotomie de la main, SAP
81.99.4d↔	Opération chirurgicale ouverte de cartilage articulaire, articulation sous-talaire	82.11.10↔	Ténotomie percutanée de la main, poignet
81.99.4e↔	Opération chirurgicale ouverte de cartilage articulaire, pied et orteil, autre	82.11.11↔	Ténotomie percutanée de la main, doigt
81.99.4f↔	Opération chirurgicale ouverte de cartilage articulaire, articulation métatarso-phalangienne	82.11.20↔	Ténotomie chirurgicale ouverte de la main
81.99.4g↔	Opération chirurgicale ouverte de cartilage articulaire, orteil	82.11.99↔	Ténotomie de la main, autre
81.99.51↔	Arthrorise et fixation temporaire d'une articulation, articulation glénohumérale	82.12↔	Fasciotomie de la main
81.99.52↔	Arthrorise et fixation temporaire d'une articulation, articulation acromio-claviculaire	82.19.00↔	Autre section de tissu mou de la main, SAP
81.99.53↔	Arthrorise et fixation temporaire d'une articulation, articulation sternoclaviculaire	82.19.10↔	Autre section de tissu mou de la main, section de muscles de la main
81.99.54↔	Arthrorise et fixation temporaire d'une articulation, coude	82.19.99↔	Autre section de tissu mou de la main, autre
81.99.55↔	Arthrorise et fixation temporaire d'une articulation, poignet	82.21↔	Excision de lésion de la gaine tendineuse de la main
81.99.56↔	Arthrorise et fixation temporaire d'une articulation, articulation sacro-iliaque	82.22↔	Excision de lésion de muscle de la main
81.99.57↔	Arthrorise et fixation temporaire d'une articulation, symphyse	82.29↔	Excision d'autres lésions de tissu mou de la main
81.99.58↔	Arthrorise et fixation temporaire d'une articulation, hanche	82.31↔	Bursectomie de la main
81.99.5a↔	Arthrorise et fixation temporaire d'une articulation, genou	82.32↔	Excision de tendon de la main pour greffe
81.99.5b↔	Arthrorise et fixation temporaire d'une articulation, articulation tibio-péronière supérieure	82.33↔	Autre excision de tendon de la main
81.99.5c↔	Arthrorise et fixation temporaire d'une articulation, articulation talo-crurale	82.34↔	Excision de muscle ou de fascia de la main pour greffe (transfert)
81.99.5d↔	Arthrorise et fixation temporaire d'une articulation, articulation sous-talaire	82.35.00↔	Autre fasciectomie de la main, SAP
81.99.5e↔	Arthrorise et fixation temporaire d'une articulation, pied et orteil, autre	82.35.10↔	Fasciectomie du creux palmaire
81.99.5f↔	Arthrorise et fixation temporaire d'une articulation, articulation métatarso-phalangienne	82.35.11↔	Fasciectomie de main et de doigt avec neurolyse
81.99.5g↔	Arthrorise et fixation temporaire d'une articulation, orteil	82.35.12↔	Fasciectomie de main et de doigt avec neurolyse et artériolyse
81.99.81↔	Autre opération arthroscopique d'articulation, poignet	82.35.13↔	Fasciectomie de main et de doigt avec arthrolyse
81.99.82↔	Autre opération arthroscopique d'articulation, genou	82.35.99↔	Autre fasciectomie de la main, autre
81.99.83↔	Autre opération arthroscopique d'articulation, articulation talo-crurale	82.36↔	Autre myectomie de la main
81.99.91↔	Autre opération chirurgicale ouverte d'articulation et de cartilage articulaire, articulation glénohumérale	82.41↔	Suture de gaine de tendon de la main
81.99.92↔	Autre opération chirurgicale ouverte d'articulation et de cartilage articulaire, articulation acromio-claviculaire	82.42↔	Suture différée de tendon fléchisseur de la main
81.99.93↔	Autre opération chirurgicale ouverte d'articulation et de cartilage articulaire, articulation sternoclaviculaire	82.43↔	Suture différée d'autre tendon de la main
81.99.94↔	Autre opération chirurgicale ouverte d'articulation et de cartilage articulaire, coude	82.44↔	Autre suture de tendon fléchisseur de la main
81.99.95↔	Autre opération chirurgicale ouverte d'articulation et de cartilage articulaire, articulation radio-cubitale supérieure	82.45↔	Autre suture d'autre tendon de la main
81.99.96↔	Autre opération chirurgicale ouverte d'articulation et de cartilage articulaire, poignet	82.46.00↔	Suture de muscle ou de fascia de la main, SAP
81.99.97↔	Autre opération chirurgicale ouverte d'articulation et de cartilage articulaire, articulation sacro-iliaque	82.46.10↔	Suture de fascia de la main
		82.46.20↔	Suture de muscle de la main
		82.46.99↔	Suture de muscle ou de fascia de la main, autre
		82.51↔	Avancement de tendon de la main
		82.52↔	Recul de tendon de la main
		82.53↔	Réinsertion de tendon de la main
		82.54↔	Réinsertion de muscle de la main
		82.55↔	Autre changement de longueur de muscle ou tendon de main
		82.56↔	Autre transfert ou greffe de tendon de la main
		82.57.00↔	Autre transfert d'autre tendon de la main, SAP
		82.57.10↔	Autre transfert d'autre tendon de la main, transfert de tendon fléchisseur de la main
		82.57.99↔	Autre transfert d'autre tendon de la main, autre
		82.58↔	Autre transfert ou lambeau musculaire de la main
		82.59↔	Autre transposition de muscle de la main
		82.61↔	Pollicisation (avec transfert de nerfs et de vaisseaux)
		82.69↔	Autre reconstruction du pouce
		82.71↔	Reconstruction de poulie de tendon
		82.72.00↔	Opération plastique de la main avec greffe de muscle ou de fascia, SAP



82.72.10↔	Opération plastique avec greffe de muscle ou de fascia, un doigt	83.11↔	Ténotomie du tendon d'Achille
82.72.11↔	Opération plastique avec greffe de muscle ou de fascia, autres parties de la main	83.12↔	Ténotomie des adducteurs de la hanche
82.72.99↔	Opération plastique de la main avec greffe de muscle ou de fascia, autre	83.13.10↔	Incision de tendon, tête et cou
82.79↔	Opération plastique de main avec autre greffe ou implant	83.13.11↔	Incision de tendon, épaule et aisselle
82.81↔	Transfert de doigt, sauf le pouce	83.13.12↔	Incision de tendon, bras et coude
82.82↔	Réparation de main en pince de homard	83.13.13↔	Incision de tendon, avant-bras
82.83↔	Réparation de macrodactylie	83.13.14↔	Incision de tendon, paroi thoracique, abdomen et dos
82.84↔	Réparation de doigt en maillet	83.13.15↔	Incision de tendon, région inguino-génitale et fesses
82.85↔	Autre ténodèse de la main	83.13.16↔	Incision de tendon, membre inférieur
82.86.00↔	Autre ténoplastie de la main, SAP	83.13.19↔	Incision de tendon, autre site
82.86.10↔	Ténoplastie, transfert de tendons fléchisseurs de la main	83.13.20↔	Section de tendon, tête et cou
82.86.11↔	Constitution de matériel de greffe pour tendons de la main	83.13.21↔	Section de tendon, épaule et aisselle
82.86.12↔	Révision sans remplacement de greffe de tendon de la main	83.13.22↔	Section de tendon, bras et coude
82.86.13↔	Remplacement d'implant tendineux de la main	83.13.23↔	Section de tendon, avant-bras
82.86.99↔	Autre ténoplastie de la main, autre	83.13.24↔	Section de tendon, paroi thoracique, abdomen et dos
82.89.10↔	Plastie de gaine tendineuse de la main	83.13.25↔	Section de tendon, région inguino-génitale et fesses
82.89.11↔	Refixation osseuse de ligaments, carpe / métacarpe	83.13.26↔	Section de tendon, membre inférieur
82.89.12↔	Refixation osseuse d'autres ligaments de la main	83.13.29↔	Section de tendon, autre site
82.89.13↔	Distraction des parties molles pour couverture d'articulation lors d'anomalies congénitales de la main	83.14.10↔	Fasciotomie ou aponévrotomie, tête et cou
82.89.14↔	Radialisation lors d'anomalies congénitales de la main	83.14.11↔	Fasciotomie ou aponévrotomie, épaule et aisselle
82.89.15↔	Résection de resserrements avec reconstruction plastique lors d'anomalies congénitales de la main	83.14.12↔	Fasciotomie ou aponévrotomie, bras et coude
82.89.16↔	Transfert d'orteil à doigt	83.14.13↔	Fasciotomie ou aponévrotomie, avant-bras
82.89.99↔	Autre opération plastique de la main, autre	83.14.14↔	Fasciotomie ou aponévrotomie, paroi thoracique, abdomen et dos
82.91↔	Lyse d'adhérence de la main	83.14.15↔	Fasciotomie ou aponévrotomie, région inguino-génitale et fesses
82.99.10↔	Autres opérations de tendon de la main	83.14.16↔	Fasciotomie ou aponévrotomie, membre inférieur
82.99.20↔	Autres opérations de fascia de la main	83.14.19↔	Fasciotomie ou aponévrotomie, autre site
82.99.30↔	Autres opérations de muscle de la main	83.19.10↔	Section de muscle, tête et cou
83.02.10↔	Myotomie, tête et cou	83.19.11↔	Section de muscle, épaule et aisselle
83.02.11↔	Myotomie, épaule et aisselle	83.19.12↔	Section de muscle, bras et coude
83.02.12↔	Myotomie, bras et coude	83.19.13↔	Section de muscle, avant-bras
83.02.13↔	Myotomie, avant-bras	83.19.14↔	Section de muscle, paroi thoracique, abdomen et dos
83.02.14↔	Myotomie, paroi thoracique, abdomen et dos	83.19.15↔	Section de muscle, région inguino-génitale et fesses
83.02.15↔	Myotomie, région inguino-génitale et fesses	83.19.16↔	Section de muscle, membre inférieur
83.02.16↔	Myotomie, membre inférieur	83.19.19↔	Section de muscle, autre site
83.02.19↔	Myotomie, autre site	83.19.20↔	Désinsertion de muscle, de tendon et de fascia, tête et cou
83.03.10↔	Bursotomie, tête et cou	83.19.21↔	Désinsertion de muscle, de tendon et de fascia, épaule et aisselle
83.03.11↔	Bursotomie, épaule et aisselle	83.19.22↔	Désinsertion de muscle, de tendon et de fascia, bras et coude
83.03.12↔	Bursotomie, bras et coude	83.19.23↔	Désinsertion de muscle, de tendon et de fascia, avant-bras
83.03.13↔	Bursotomie, avant-bras	83.19.24↔	Désinsertion de muscle, de tendon et de fascia, paroi thoracique, abdomen et dos
83.03.14↔	Bursotomie, paroi thoracique, abdomen et dos	83.19.25↔	Désinsertion de muscle, de tendon et de fascia, région inguino-génitale et fesses
83.03.15↔	Bursotomie, région inguino-génitale et fesses	83.19.26↔	Désinsertion de muscle, de tendon et de fascia, membre inférieur
83.03.16↔	Bursotomie, membre inférieur	83.19.29↔	Désinsertion de muscle, de tendon et de fascia, autre site
83.03.19↔	Bursotomie, autre site	83.19.30↔	Section de pédicule de lambeau après plastie de lambeau, tête et cou
83.09.10↔	Extraction de corps étranger de muscle, de tendon et de fascia, tête et cou	83.19.31↔	Section de pédicule de lambeau après plastie de lambeau, épaule et aisselle
83.09.11↔	Extraction de corps étranger de muscle, de tendon et de fascia, épaule et aisselle	83.19.32↔	Section de pédicule de lambeau après plastie de lambeau, bras et coude
83.09.12↔	Extraction de corps étranger de muscle, de tendon et de fascia, bras et coude	83.19.33↔	Section de pédicule de lambeau après plastie de lambeau, avant-bras
83.09.13↔	Extraction de corps étranger de muscle, de tendon et de fascia, avant-bras	83.19.34↔	Section de pédicule de lambeau après plastie de lambeau, paroi thoracique, abdomen et dos
83.09.14↔	Extraction de corps étranger de muscle, de tendon et de fascia, paroi thoracique, abdomen et dos	83.19.35↔	Section de pédicule de lambeau après plastie de lambeau, région inguino-génitale et fesses
83.09.15↔	Extraction de corps étranger de muscle, de tendon et de fascia, région inguino-génitale et fesses	83.19.36↔	Section de pédicule de lambeau après plastie de lambeau, membre inférieur
83.09.16↔	Extraction de corps étranger de muscle, de tendon et de fascia, membre inférieur	83.19.39↔	Section de pédicule de lambeau après plastie de lambeau, autre site
83.09.19↔	Extraction de corps étranger de muscle, de tendon et de fascia, autre site	83.19.90↔	Autre section de tissu mou, tête et cou
83.09.90↔	Autre incision de tissu mou, tête et cou	83.19.91↔	Autre section de tissu mou, épaule et aisselle
83.09.91↔	Autre incision de tissu mou, épaule et aisselle	83.19.92↔	Autre section de tissu mou, bras et coude
83.09.92↔	Autre incision de tissu mou, bras et coude	83.19.93↔	Autre section de tissu mou, avant-bras
83.09.93↔	Autre incision de tissu mou, avant-bras	83.19.94↔	Autre section de tissu mou, paroi thoracique, abdomen et dos
83.09.94↔	Autre incision de tissu mou, paroi thoracique, abdomen et dos	83.19.95↔	Autre section de tissu mou, région inguino-génitale et fesses
83.09.95↔	Autre incision de tissu mou, région inguino-génitale et fesses	83.19.96↔	Autre section de tissu mou, membre inférieur
83.09.96↔	Autre incision de tissu mou, membre inférieur	83.19.97↔	Autre section de tissu mou, autre site
83.09.97↔	Autre incision de tissu mou, autre site		

83.31.10↔	Excision de lésion de gaine tendineuse, tête et cou	83.5x.12↔	Bursectomie, bras et coude
83.31.11↔	Excision de lésion de gaine tendineuse, épaule et aisselle	83.5x.13↔	Bursectomie, avant-bras
83.31.12↔	Excision de lésion de gaine tendineuse, bras et coude	83.5x.14↔	Bursectomie, paroi thoracique, abdomen et dos
83.31.13↔	Excision de lésion de gaine tendineuse, avant-bras	83.5x.15↔	Bursectomie, région inguino-génitale et fesses
83.31.14↔	Excision de lésion de gaine tendineuse, paroi thoracique, abdomen et dos	83.5x.16↔	Bursectomie, membre inférieur
83.31.15↔	Excision de lésion de gaine tendineuse, région inguino-génitale et fesses	83.5x.19↔	Bursectomie, autre site
83.31.16↔	Excision de lésion de gaine tendineuse, membre inférieur	83.61.10↔	Suture de gaine tendineuse, tête et cou
83.31.19↔	Excision de lésion de gaine tendineuse, autre site	83.61.11↔	Suture de gaine tendineuse, épaule et aisselle
83.32.10↔	Excision de lésion de muscle, tête et cou	83.61.12↔	Suture de gaine tendineuse, bras et coude
83.32.11↔	Excision de lésion de muscle, épaule et bras	83.61.13↔	Suture de gaine tendineuse, avant-bras
83.32.12↔	Excision de lésion de muscle, paroi thoracique, abdomen et dos	83.61.14↔	Suture de gaine tendineuse, paroi thoracique, abdomen et dos
83.32.13↔	Excision de lésion de muscle, région inguino-génitale et fesses	83.61.15↔	Suture de gaine tendineuse, région inguino-génitale et fesses
83.32.14↔	Excision de lésion de muscle, membre inférieur	83.61.16↔	Suture de gaine tendineuse, membre inférieur
83.32.19↔	Excision de lésion de muscle, autre site	83.61.19↔	Suture de gaine tendineuse, autre site
83.39.10↔	Excision de lésion d'un tendon de la tête et du cou	83.62.10↔	Suture différée de tendon, tête et cou
83.39.11↔	Excision de lésion de tendon, épaule et bras	83.62.11↔	Suture différée de tendon, épaule et aisselle
83.39.12↔	Excision de lésion de tendon, paroi thoracique, abdomen et dos	83.62.12↔	Suture différée de tendon, bras et coude
83.39.13↔	Excision de lésion de tendon, région inguino-génitale et fesses	83.62.13↔	Suture différée de tendon, avant-bras
83.39.14↔	Excision de lésion de tendon, membre inférieur	83.62.14↔	Suture différée de tendon, paroi thoracique, abdomen et dos
83.39.19↔	Excision de lésion de tendon, autre site	83.62.15↔	Suture différée de tendon, région inguino-génitale et fesses
83.39.20↔	Excision de lésion de fascia, tête et cou	83.62.16↔	Suture différée de tendon, membre inférieur
83.39.21↔	Excision de lésion de fascia, épaule et bras	83.62.19↔	Suture différée de tendon, autre site
83.39.22↔	Excision de lésion de fascia, paroi thoracique, abdomen et dos	83.63↔	Réparation de la coiffe des rotateurs
83.39.23↔	Excision de lésion de fascia, région inguino-génitale et fesses	83.64.10↔	Autre suture de tendon, tête et cou
83.39.24↔	Excision de lésion de fascia, membre inférieur	83.64.11↔	Autre suture de tendon, épaule et aisselle
83.39.29↔	Excision de lésion de fascia, autre site	83.64.12↔	Autre suture de tendon, bras et coude
83.41↔	Excision (prélèvement) de tendon pour greffe	83.64.13↔	Autre suture de tendon, avant-bras
83.42.10↔	Autre ténectomie, tête et cou	83.64.14↔	Autre suture de tendon, paroi thoracique, abdomen et dos
83.42.11↔	Autre ténectomie, épaule et aisselle	83.64.15↔	Autre suture de tendon, région inguino-génitale et fesses
83.42.12↔	Autre ténectomie, bras et coude	83.64.16↔	Autre suture de tendon, membre inférieur
83.42.13↔	Autre ténectomie, avant-bras	83.64.19↔	Autre suture de tendon, autre site
83.42.14↔	Autre ténectomie, paroi thoracique, abdomen et dos	83.65.10↔	Autre suture de muscle ou de fascia, tête et cou
83.42.15↔	Autre ténectomie, région inguino-génitale et fesses	83.65.11↔	Autre suture de muscle ou de fascia, épaule et aisselle
83.42.16↔	Autre ténectomie, membre inférieur	83.65.12↔	Autre suture de muscle ou de fascia, bras et coude
83.42.19↔	Autre ténectomie, autre site	83.65.13↔	Autre suture de muscle ou de fascia, avant-bras
83.43.00↔	Excision (prélèvement) de muscle ou de fascia pour greffe, SAP	83.65.14↔	Autre suture de muscle ou de fascia, paroi thoracique, abdomen et dos
83.43.10↔	Prélèvement de lambeau myocutané pour greffe	83.65.15↔	Autre suture de muscle ou de fascia, région inguino-génitale et fesses
83.43.11↔	Prélèvement de lambeau ostéomyocutané ou ostéofasciocutané pour greffe	83.65.16↔	Autre suture de muscle ou de fascia, membre inférieur
83.43.12↔	Prélèvement d'autre lambeau microvascularisé et anastomosé de muscle ou de fascia pour greffe	83.65.19↔	Autre suture de muscle, tendon et fascia, autre site
83.43.99↔	Excision (prélèvement) de muscle ou de fascia pour greffe, autre	83.71.00↔	Avancement de tendon, SAP
83.49.10↔	Excision de gaine tendineuse, tête et cou	83.71.10↔	Avancement de tendon, tête et cou
83.49.11↔	Excision de gaine tendineuse, épaule et aisselle	83.71.11↔	Avancement de tendon, épaule et aisselle
83.49.12↔	Excision de gaine tendineuse, bras et coude	83.71.12↔	Avancement de tendon, bras et coude
83.49.13↔	Excision de gaine tendineuse, avant-bras	83.71.13↔	Avancement de tendon, avant-bras
83.49.14↔	Excision de gaine tendineuse, paroi thoracique et dos	83.71.14↔	Avancement de tendon, paroi thoracique, abdomen et dos
83.49.15↔	Excision de gaine tendineuse, région inguino-génitale et fesses	83.71.15↔	Avancement de tendon, région inguino-génitale et fesses
83.49.16↔	Excision de gaine tendineuse, membre inférieur	83.71.16↔	Avancement de tendon, membre inférieur
83.49.19↔	Excision de gaine tendineuse, autre site	83.71.19↔	Avancement de tendon, autre site
83.49.20↔	Résection compartimentale, tête et cou	83.71.99↔	Avancement de tendon, autre
83.49.21↔	Résection compartimentale, épaule et aisselle	83.72.10↔	Recul de tendon, tête et cou
83.49.22↔	Résection compartimentale, bras et coude	83.72.11↔	Recul de tendon, épaule et aisselle
83.49.23↔	Résection compartimentale, avant-bras	83.72.12↔	Recul de tendon, bras et coude
83.49.24↔	Résection compartimentale, paroi thoracique, abdomen et dos	83.72.13↔	Recul de tendon, avant-bras
83.49.25↔	Résection compartimentale, région inguino-génitale et fesses	83.72.14↔	Recul de tendon, paroi thoracique, abdomen et dos
83.49.26↔	Résection compartimentale, membre inférieur	83.72.15↔	Recul de tendon, région inguino-génitale et fesses
83.49.29↔	Résection compartimentale, autre site	83.72.16↔	Recul de tendon, membre inférieur
83.49.30↔	Autre excision de tissu mou, tête et cou	83.72.19↔	Recul de tendon, autre site
83.49.31↔	Autre excision de tissu mou, épaule et aisselle	83.73.10↔	Rattachement de tendon, tête et cou
83.49.32↔	Autre excision de tissu mou, bras et coude	83.73.11↔	Rattachement de tendon, épaule et aisselle
83.49.33↔	Autre excision de tissu mou, avant-bras	83.73.12↔	Rattachement de tendon, bras et coude
83.49.34↔	Autre excision de tissu mou, paroi thoracique, abdomen et dos	83.73.13↔	Rattachement de tendon, avant-bras
83.49.35↔	Autre excision de tissu mou, région inguino-génitale et fesses	83.73.14↔	Rattachement de tendon, paroi thoracique, abdomen et dos
83.49.36↔	Autre excision de tissu mou, membre inférieur	83.73.15↔	Rattachement de tendon, région inguino-génitale et fesses
83.49.39↔	Autre excision de tissu mou, autre site	83.73.16↔	Rattachement de tendon, membre inférieur
83.5x.10↔	Bursectomie, tête et cou	83.73.19↔	Rattachement de tendon, autre site
83.5x.11↔	Bursectomie, épaule et aisselle	83.74.10↔	Rattachement de muscle, tête et cou
		83.74.11↔	Rattachement de muscle, épaule et aisselle
		83.74.12↔	Rattachement de muscle, bras et coude

83.74.13↔	Rattachement de muscle, avant-bras	83.82.32↔	Grefe de lambeau ostéomyocutané ou ostéofasciocutané, bras et coude
83.74.14↔	Rattachement de muscle, paroi thoracique, abdomen et dos	83.82.33↔	Grefe de lambeau ostéomyocutané ou ostéofasciocutané, avant-bras
83.74.15↔	Rattachement de muscle, région inguino-génitale et fesses	83.82.34↔	Grefe de lambeau ostéomyocutané ou ostéofasciocutané, paroi thoracique, abdomen et dos
83.74.16↔	Rattachement de muscle, membre inférieur	83.82.35↔	Grefe de lambeau ostéomyocutané ou ostéofasciocutané, région inguino-génitale et fesses
83.74.19↔	Rattachement de muscle, autre site	83.82.36↔	Grefe de lambeau ostéomyocutané ou ostéofasciocutané, membre inférieur
83.75.00↔	Transfert ou transplantation de tendon, SAP	83.82.39↔	Grefe de lambeau ostéomyocutané ou ostéofasciocutané, autre site
83.75.10↔	Transfert ou transplantation de tendon, tête et cou	83.82.40↔	Grefe d'autre lambeau microvascularisé et anastomosé de muscle ou de fascia, tête et cou
83.75.11↔	Transfert ou transplantation de tendon, épaule et aisselle	83.82.41↔	Grefe d'autre lambeau microvascularisé et anastomosé de muscle ou de fascia, épaule et aisselle
83.75.12↔	Transfert ou transplantation de tendon, bras et coude	83.82.42↔	Grefe d'autre lambeau microvascularisé et anastomosé de muscle ou de fascia, bras et coude
83.75.13↔	Transfert ou transplantation de tendon, avant-bras	83.82.43↔	Grefe d'autre lambeau microvascularisé et anastomosé de muscle ou de fascia, avant-bras
83.75.14↔	Transfert ou transplantation de tendon, paroi thoracique, abdomen et dos	83.82.44↔	Grefe d'autre lambeau microvascularisé et anastomosé de muscle ou de fascia, paroi thoracique, abdomen et dos
83.75.15↔	Transfert ou transplantation de tendon, région inguino-génitale et fesses	83.82.45↔	Grefe d'autre lambeau microvascularisé et anastomosé de muscle ou de fascia, région inguino-génitale et fesses
83.75.16↔	Transfert ou transplantation de tendon, membre inférieur	83.82.46↔	Grefe d'autre lambeau microvascularisé et anastomosé de muscle ou de fascia, membre inférieur
83.75.19↔	Transfert ou transplantation de tendon, autre site	83.82.47↔	Grefe d'autre lambeau microvascularisé et anastomosé de muscle ou de fascia, autre site
83.75.99↔	Transfert ou transplantation de tendon, autre	83.82.99↔	Grefe de muscle ou de fascia, autre
83.76.00↔	Autre transposition de tendon, SAP	83.83↔	Reconstruction de poulie tendineuse
83.76.10↔	Autre transposition de tendon, tête et cou	83.84↔	Libération de pied-bot, non classée ailleurs
83.76.11↔	Autre transposition de tendon, épaule et aisselle	83.85.10↔	Rallongement de muscle ou de tendon, tête et cou
83.76.12↔	Autre transposition de tendon, bras et coude	83.85.11↔	Rallongement de muscle ou de tendon, épaule et aisselle
83.76.13↔	Autre transposition de tendon, avant-bras	83.85.12↔	Rallongement de muscle ou de tendon, bras et coude
83.76.14↔	Autre transposition de tendon, paroi thoracique et dos	83.85.13↔	Rallongement de muscle ou de tendon, avant-bras
83.76.15↔	Autre transposition de tendon, région inguino-génitale et fesses	83.85.14↔	Rallongement de muscle ou de tendon, paroi thoracique, abdomen et dos
83.76.16↔	Autre transposition de tendon, membre inférieur	83.85.15↔	Rallongement de muscle ou de tendon, région inguino-génitale et fesses
83.76.19↔	Autre transposition de tendon, autre site	83.85.16↔	Rallongement de muscle ou de tendon, membre inférieur
83.76.99↔	Autre transposition de tendon, autre	83.85.19↔	Rallongement de muscle ou de tendon, autre site
83.77.10↔	Transposition ou transplantation de muscle, tête et cou	83.85.20↔	Raccourcissement de muscle ou de tendon, tête et cou
83.77.11↔	Transposition ou transplantation de muscle, épaule et aisselle	83.85.21↔	Raccourcissement de muscle ou de tendon, épaule et aisselle
83.77.12↔	Transposition ou transplantation de muscle, bras et coude	83.85.22↔	Raccourcissement de muscle ou de tendon, bras et coude
83.77.13↔	Transposition ou transplantation de muscle, avant-bras	83.85.23↔	Raccourcissement de muscle ou de tendon, avant-bras
83.77.14↔	Transposition ou transplantation de muscle, paroi thoracique, abdomen et dos	83.85.24↔	Raccourcissement de muscle ou de tendon, paroi thoracique, abdomen et dos
83.77.15↔	Transposition ou transplantation de muscle, région inguino-génitale et fesses	83.85.25↔	Raccourcissement de muscle ou de tendon, région inguino-génitale et fesses
83.77.16↔	Transposition ou transplantation de muscle, membre inférieur	83.85.26↔	Raccourcissement de muscle ou de tendon, membre inférieur
83.77.19↔	Transposition ou transplantation de muscle, autre site	83.85.29↔	Raccourcissement de muscle ou de tendon, autre site
83.79↔	Autre transposition de muscle	83.86↔	Plastie du quadriceps
83.81.00↔	Grefe de tendon, SAP	83.87.10↔	Plastie musculaire, tête et cou
83.81.10↔	Grefe de tendon, tête et cou	83.87.11↔	Plastie musculaire, épaule et aisselle
83.81.11↔	Grefe de tendon, épaule et aisselle	83.87.12↔	Plastie musculaire, bras et coude
83.81.12↔	Grefe de tendon, bras et coude	83.87.13↔	Plastie musculaire, avant-bras
83.81.13↔	Grefe de tendon, avant-bras	83.87.14↔	Plastie musculaire, paroi thoracique, abdomen et dos
83.81.14↔	Grefe de tendon, paroi thoracique, abdomen et dos	83.87.15↔	Plastie musculaire, région inguino-génitale et fesses
83.81.15↔	Grefe de tendon, région inguino-génitale et fesses	83.87.16↔	Plastie musculaire, membre inférieur
83.81.16↔	Grefe de tendon, membre inférieur	83.87.19↔	Plastie musculaire, autre site
83.81.19↔	Grefe de tendon, autre site	83.87.90↔	Autres opérations plastiques de muscle, tête et cou
83.81.99↔	Grefe de tendon, autre	83.87.91↔	Autres opérations plastiques de muscle, épaule et aisselle
83.82.10↔	Grefe de fascia, tête et cou	83.87.92↔	Autres opérations plastiques de muscle, bras et coude
83.82.11↔	Grefe de fascia, épaule et aisselle	83.87.93↔	Autres opérations plastiques de muscle, avant-bras
83.82.12↔	Grefe de fascia, bras et coude	83.87.94↔	Autres opérations plastiques de muscle, paroi thoracique, abdomen et dos
83.82.13↔	Grefe de fascia, avant-bras	83.87.95↔	Autres opérations plastiques de muscle, région inguino-génitale et fesses
83.82.14↔	Grefe de fascia, paroi thoracique, abdomen et dos	83.87.96↔	Autres opérations plastiques de muscle, membre inférieur
83.82.15↔	Grefe de fascia, région inguino-génitale et fesses	83.87.97↔	Autres opérations plastiques de muscle, autre site
83.82.16↔	Grefe de fascia, membre inférieur	83.88.10↔	Plastie d'augmentation de tendon, tête et cou
83.82.19↔	Grefe de fascia, autre site	83.88.11↔	Plastie d'augmentation de tendon, épaule et aisselle
83.82.20↔	Grefe de lambeau musculaire ou fascial local, tête et cou		
83.82.21↔	Grefe de lambeau musculaire ou fascial local, épaule et aisselle		
83.82.22↔	Grefe de lambeau musculaire ou fascial local, bras et coude		
83.82.23↔	Grefe de lambeau musculaire ou fascial local, avant-bras		
83.82.24↔	Grefe de lambeau musculaire ou fascial local, paroi thoracique, abdomen et dos		
83.82.25↔	Grefe de lambeau musculaire ou fascial local, région inguino-génitale et fesses		
83.82.26↔	Grefe de lambeau musculaire ou fascial local, membre inférieur		
83.82.29↔	Grefe de lambeau musculaire ou fascial local, autre site		
83.82.30↔	Grefe de lambeau ostéomyocutané ou ostéofasciocutané, tête et cou		
83.82.31↔	Grefe de lambeau ostéomyocutané ou ostéofasciocutané, épaule et aisselle		

83.88.12↔	Plastie d'augmentation de tendon, bras et coude	83.89.29↔	Recouvrement de défaut de fascia, autre site
83.88.13↔	Plastie d'augmentation de tendon, avant-bras	83.89.90↔	Autres opérations plastiques de fascia, tête et cou
83.88.14↔	Plastie d'augmentation de tendon, paroi thoracique, abdomen et dos	83.89.91↔	Autres opérations plastiques de fascia, épaule et aisselle
83.88.15↔	Plastie d'augmentation de tendon, région inguino-génitale et fesses	83.89.92↔	Autres opérations plastiques de fascia, bras et coude
83.88.16↔	Plastie d'augmentation de tendon, membre inférieur	83.89.93↔	Autres opérations plastiques de fascia, avant-bras
83.88.19↔	Plastie d'augmentation de tendon, autre site	83.89.94↔	Autres opérations plastiques de fascia, paroi thoracique, abdomen et dos
83.88.20↔	Plastie de remplacement de tendon, tête et cou	83.89.95↔	Autres opérations plastiques de fascia, région inguino-génitale et fesses
83.88.21↔	Plastie de remplacement de tendon, épaule et aisselle	83.89.96↔	Autres opérations plastiques de fascia, membre inférieur
83.88.22↔	Plastie de remplacement de tendon, bras et coude	83.89.97↔	Autres opérations plastiques de fascia, autre site
83.88.23↔	Plastie de remplacement de tendon, avant-bras	83.91.10↔	Lyse d'adhérences de muscle, tendon, fascia et bourse, tête et cou
83.88.24↔	Plastie de remplacement de tendon, paroi thoracique, abdomen et dos	83.91.11↔	Lyse d'adhérences de muscle, tendon, fascia et bourse, épaule et aisselle
83.88.25↔	Plastie de remplacement de tendon, région inguino-génitale et fesses	83.91.12↔	Lyse d'adhérences de muscle, tendon, fascia et bourse, bras et coude
83.88.26↔	Plastie de remplacement de tendon, membre inférieur	83.91.13↔	Lyse d'adhérences de muscle, tendon, fascia et bourse, avant-bras
83.88.29↔	Plastie de remplacement de tendon, autres sites	83.91.14↔	Lyse d'adhérences de muscle, tendon, fascia et bourse, paroi thoracique, abdomen et dos
83.88.30↔	Constitution de matériel de greffe, tête et cou	83.91.15↔	Lyse d'adhérences de muscle, tendon, fascia et bourse, région inguino-génitale et fesses
83.88.31↔	Constitution de matériel de greffe, épaule et aisselle	83.91.16↔	Lyse d'adhérences de muscle, tendon, fascia et bourse, membre inférieur
83.88.32↔	Constitution de matériel de greffe, bras et coude	83.91.19↔	Lyse d'adhérences de muscle, tendon, fascia et bourse, autre site
83.88.33↔	Constitution de matériel de greffe, avant-bras	83.99.10↔	Autres opérations de tendon, tête et cou
83.88.34↔	Constitution de matériel de greffe, paroi thoracique, abdomen et dos	83.99.11↔	Autres opérations de tendon, épaule et aisselle
83.88.35↔	Constitution de matériel de greffe, région inguino-génitale et fesses	83.99.12↔	Autres opérations de tendon, bras et coude
83.88.36↔	Constitution de matériel de greffe, membre inférieur	83.99.13↔	Autres opérations de tendon, avant-bras
83.88.39↔	Constitution de matériel de greffe, autres sites	83.99.14↔	Autres opérations de tendon, paroi thoracique, abdomen et dos
83.88.40↔	Ténodèse, tête et cou	83.99.15↔	Autres opérations de tendon, région inguino-génitale et fesses
83.88.41↔	Ténodèse, épaule et aisselle	83.99.16↔	Autres opérations de tendon, membre inférieur
83.88.42↔	Ténodèse, bras et coude	83.99.19↔	Autres opérations de tendon, autre site
83.88.43↔	Ténodèse, avant-bras	83.99.20↔	Autres opérations de muscle, fascia et bourse, tête et cou
83.88.44↔	Ténodèse, paroi thoracique, abdomen et dos	83.99.21↔	Autres opérations de muscle, fascia et bourse, épaule et aisselle
83.88.45↔	Ténodèse, région inguino-génitale et fesses	83.99.22↔	Autres opérations de muscle, fascia et bourse, bras et coude
83.88.46↔	Ténodèse, membre inférieur	83.99.23↔	Autres opérations de muscle, fascia et bourse, avant-bras
83.88.49↔	Ténodèse, autre site	83.99.24↔	Autres opérations de muscle, fascia et bourse, paroi thoracique, abdomen et dos
83.88.90↔	Autres opérations plastiques de tendon, tête et cou	83.99.25↔	Autres opérations de muscle, fascia et bourse, région inguino-génitale et fesses
83.88.91↔	Autres opérations plastiques de tendon, épaule et aisselle	83.99.26↔	Autres opérations de muscle, fascia et bourse, membre inférieur
83.88.92↔	Autres opérations plastiques de tendon, bras et coude	83.99.29↔	Autres opérations de muscle, fascia et bourse, autre site
83.88.93↔	Autres opérations plastiques de tendon, avant-bras	83.99.30↔	Révision sans remplacement de stimulateur de muscle squelettique
83.88.94↔	Autres opérations plastiques de tendon, paroi thoracique, abdomen et dos	84.00↔	Amputation de membre supérieur, SAP
83.88.95↔	Autres opérations plastiques de tendon, région inguino-génitale et fesses	84.01↔	Amputation et désarticulation de doigt (sauf le pouce)
83.88.96↔	Autres opérations plastiques de tendon, membre inférieur	84.02↔	Amputation et désarticulation du pouce
83.88.97↔	Autres opérations plastiques de tendon, autres sites	84.03.00↔	Amputation de la main, SAP
83.89.10↔	Allongement, raccourcissement et doublement de fascia, tête et cou	84.03.10↔	Amputation complète de la main au carpe ou au métacarpe
83.89.11↔	Allongement, raccourcissement et doublement de fascia, épaule et aisselle	84.03.99↔	Amputation de la main, autre
83.89.12↔	Allongement, raccourcissement et doublement de fascia, bras et coude	84.04↔	Désarticulation du poignet
83.89.13↔	Allongement, raccourcissement et doublement de fascia, avant-bras	84.05↔	Amputation de l'avant-bras
83.89.14↔	Allongement, raccourcissement et doublement de fascia, paroi thoracique, abdomen et dos	84.06↔	Désarticulation du coude
83.89.15↔	Allongement, raccourcissement et doublement de fascia, région inguino-génitale et fesses	84.07↔	Amputation de l'humérus
83.89.16↔	Allongement, raccourcissement et doublement de fascia, membre inférieur	84.08↔	Désarticulation de l'épaule
83.89.19↔	Allongement, raccourcissement et doublement de fascia, autre site	84.09↔	Amputation interthoracoscopulaire
83.89.20↔	Recouvrement de défaut de fascia, tête et cou	84.10↔	Amputation de membre inférieur, SAP
83.89.21↔	Recouvrement de défaut de fascia, épaule et aisselle	84.11↔	Amputation d'orteil
83.89.22↔	Recouvrement de défaut de fascia, bras et coude	84.12↔	Amputation au niveau du pied
83.89.23↔	Recouvrement de défaut de fascia, avant-bras	84.13↔	Désarticulation de la cheville
83.89.24↔	Recouvrement de défaut de fascia, paroi thoracique, abdomen et dos	84.14↔	Amputation de la cheville, transmalléolaire
83.89.25↔	Recouvrement de défaut de fascia, région inguino-génitale et fesses	84.15↔	Autre amputation en dessous du genou
83.89.26↔	Recouvrement de défaut de fascia, membre inférieur	84.16↔	Désarticulation du genou
		84.17↔	Amputation au-dessus du genou
		84.18↔	Désarticulation de la hanche
		84.19↔	Amputation abdomino-pelvienne
		84.20↔	Réimplantation d'une extrémité, SAP
		84.21↔	Réimplantation de pouce

84.22↔	Réimplantation de doigt (excepté le pouce)	84.82↔	Insertion ou remplacement de dispositif(s) de fixation dynamique avec vis pédiculaires
84.23.00↔	Réimplantation d'avant-bras, de poignet ou de main, SAP	84.83↔	Révision de dispositif de fixation dynamique avec vis pédiculaires
84.23.10↔	Réimplantation d'avant-bras	84.84↔	Insertion ou remplacement de dispositif(s) de remplacement de facettes articulaires
84.23.12↔	Réimplantation du métacarpe	84.85↔	Révision de dispositif(s) de remplacement de facettes articulaires
84.23.13↔	Réimplantation du poignet	84.91↔	Amputation, SAP
84.23.99↔	Réimplantation d'avant-bras, de poignet ou de main, autre	84.92↔	Séparation de jumeaux siamois égaux
84.24.00↔	Réimplantation au niveau du coude ou du bras, SAP	84.93↔	Séparation de jumeaux siamois inégaux
84.24.11↔	Réimplantation au niveau du coude	85.24↔	Excision de tissu mammaire ectopique
84.24.12↔	Réimplantation du bras	85.25↔	Excision de mamelon
84.24.99↔	Réimplantation au niveau du coude ou du bras, autre	85.26↔	Mastectomie partielle
84.25↔	Réimplantation d'orteil	85.30↔	Mammoplastie de réduction et mastectomie sous-cutanée, SAP
84.26↔	Réimplantation de pied	85.31↔	Mammoplastie de réduction
84.27.00↔	Réimplantation de cheville ou de jambe, SAP	85.34.00↔	Mastectomie sous-cutanée, SAP
84.27.11↔	Réimplantation au niveau du genou	85.34.11↔	Mastectomie avec conservation de l'étui cutané, résection complète du tissu glandulaire, sans autre mesure
84.27.12↔	Réimplantation de la jambe	85.34.12↔	Mastectomie avec conservation de l'étui cutané, résection complète du tissu glandulaire et raffermissement de la peau
84.27.99↔	Réimplantation de cheville ou de jambe, autre	85.34.13↔	Mastectomie avec conservation de l'étui cutané, résection complète du tissu glandulaire, raffermissement de la peau et formation d'un lambeau pédiculé de derme/épiderme
84.28↔	Réimplantation de cuisse	85.34.21↔	Mastectomie avec conservation du mamelon, résection complète du tissu glandulaire, sans autre mesure
84.29↔	Autre réimplantation de membre	85.34.22↔	Mastectomie avec conservation du mamelon, résection complète du tissu glandulaire et raffermissement de la peau
84.3x.00↔	Révision de moignon d'amputation, SAP	85.34.23↔	Mastectomie avec conservation du mamelon, résection complète du tissu glandulaire, raffermissement de la peau et formation d'un lambeau pédiculé de derme/épiderme
84.3x.10↔	Révision de moignon d'amputation, région de l'épaule ou du bras	85.34.99↔	Mastectomie sous-cutanée, autre
84.3x.11↔	Révision de moignon d'amputation, région de l'avant-bras	85.37↔	Mastectomie lors de gynécomastie
84.3x.12↔	Révision de moignon d'amputation, région de la main	85.39↔	Mammoplastie de réduction et mastectomie sous-cutanée, autre
84.3x.13↔	Révision de moignon d'amputation, membre inférieur	85.40↔	Mastectomie, SAP
84.3x.19↔	Révision de moignon d'amputation, autre site	85.41↔	Mastectomie simple
84.3x.99↔	Révision de moignon d'amputation, autre	85.43↔	Mastectomie radicale modifiée
84.51.10↔	Insertion de cage(s) intervertébrale(s), 1 segment	85.45.00↔	Mastectomie radicale, SAP
84.51.11↔	Insertion de cage(s) intervertébrale(s), 2 segments	85.45.10↔	Mastectomie radicale sans résection partielle de la paroi thoracique
84.51.12↔	Insertion de cage(s) intervertébrale(s), 3 segments	85.45.11↔	Mastectomie radicale avec résection partielle de la paroi thoracique
84.51.13↔	Insertion de cage(s) intervertébrale(s), 4 segments ou plus	85.45.99↔	Mastectomie radicale, autre
84.51.99↔	Insertion de dispositif intervertébral d'arthrodèse, autre	85.47↔	Mastectomie radicale, étendue, unilatérale
84.53.00↔	Implantation de dispositif interne d'allongement de membres avec traction cinétique, SAP	85.49↔	Mastectomie, autre
84.53.10↔	Implantation de dispositif interne d'allongement ou de transport osseux, système non motorisé	85.50↔	Mammoplastie d'augmentation, SAP
84.53.11↔	Implantation de dispositif interne d'allongement ou de transport osseux, système motorisé	85.51↔	Injection intra-mammaire pour augmentation
84.53.99↔	Implantation de dispositif interne d'allongement de membres avec traction cinétique, autre	85.53.00↔	Implantation de prothèse mammaire, SAP
84.54↔	Implantation d'autre dispositif interne d'allongement de membres	85.53.10↔	Implantation de prothèse mammaire, après mastectomie
84.60↔	Insertion de prothèse discale, sans autre précision	85.53.99↔	Implantation de prothèse mammaire, autre
84.61↔	Insertion de prothèse discale partielle, cervicale	85.59↔	Mammoplastie d'augmentation, autre
84.62↔	Insertion de prothèse discale totale, cervicale	85.6↔	Mastopexie
84.63↔	Insertion de prothèse discale, thoracique	85.82↔	Grefe en épaisseur partielle du sein
84.64↔	Insertion de prothèse discale partielle, lombo-sacrée	85.83↔	Grefe de peau totale du sein
84.65↔	Insertion de prothèse discale totale, lombo-sacrée	85.84↔	Reconstruction mammaire avec lambeau cutané pédiculé
84.66.10↔	Remplacement de prothèse discale artificielle, cervicale	85.85↔	Reconstruction mammaire avec lambeau musculaire pédiculé
84.66.20↔	Révision de prothèse discale artificielle, cervicale	85.86↔	Transposition du mamelon
84.66.99↔	Révision ou remplacement de prothèse discale artificielle, cervicale, autre	85.87.00↔	Autre opération du mamelon, SAP
84.67↔	Révision ou remplacement de prothèse discale artificielle, thoracique	85.87.10↔	Suture du mamelon (après lésion traumatique)
84.68.10↔	Remplacement de prothèse discale artificielle, lombo-sacrée	85.87.13↔	Éversion chirurgicale de mamelon inversé
84.68.20↔	Révision de prothèse discale artificielle, lombo-sacrée	85.87.21↔	Réparation du mamelon avec tatouage
84.68.99↔	Révision ou remplacement de prothèse discale artificielle, lombo-sacrée, autre	85.87.22↔	Réparation du mamelon avec lambeau local
84.69.10↔	Remplacement de prothèse discale artificielle	85.87.23↔	Réparation du mamelon avec lambeau libre
84.69.20↔	Révision de prothèse discale artificielle	85.87.31↔	Réparation de l'aréole avec tatouage
84.69.99↔	Révision ou remplacement de prothèse discale artificielle, autre	85.87.32↔	Réparation de l'aréole avec lambeau local
84.71↔	Mise en place de dispositif de fixation externe, à une dimension	85.87.33↔	Réparation de l'aréole avec lambeau libre
84.72↔	Mise en place de dispositif de fixation externe, système circulaire	85.87.99↔	Autre opération du mamelon, autre
84.73↔	Mise en place d'un dispositif ou système mixte	85.89.00↔	Autre mammoplastie, SAP
84.80.00↔	Insertion ou remplacement de système(s) interépineux, SAP	85.89.10↔	Mammoplastie par lambeau myocutané libre
84.80.10↔	Insertion de spacer(s) interépineux, 1 segment	85.89.11↔	Mammoplastie par transplant (lambeau) myocutané pédiculé, sans insertion d'implant mammaire
84.80.11↔	Insertion de spacer(s) interépineux, 2 segments ou plus		
84.80.20↔	Remplacement de spacer(s) interépineux, 1 segment		
84.80.21↔	Remplacement de spacer(s) interépineux, 2 segments ou plus		
84.80.99↔	Insertion ou remplacement de système(s) interépineux, autre		
84.81.20↔	Révision de système(s) interépineux		
84.81.99↔	Révision de système(s) interépineux, autre		

85.89.13↔	Mammoplastie par lambeau épiplioïque	86.63.19↔	Grefe de peau totale à un autre site, non étendue
85.89.20↔	Mammoplastie par plastie de lambeau microvascularisé et anastomosé, SAP	86.63.1a↔	Grefe de peau totale au pied, non étendue
85.89.21↔	Lambeau perforateur épigastrique inférieur profond (DIEP)	86.63.20↔	Grefe de peau totale à la tête (sauf lèvres et bouche), étendue
85.89.22↔	Lambeau de l'artère épigastrique inférieure superficielle (SIEA)	86.63.21↔	Grefe de peau totale au cou, étendue
85.89.23↔	Plastie de lambeau musculo-cutané de gracilis	86.63.22↔	Grefe de peau totale à l'épaule et au bras, étendue
85.89.24↔	Lambeau perforateur de l'artère glutéale supérieure (S-GAP)	86.63.23↔	Grefe de peau totale à l'avant-bras, étendue
85.89.25↔	Lambeau perforateur de l'artère glutéale inférieure (I-GAP)	86.63.25↔	Grefe de peau totale à la paroi thoracique, à l'abdomen et au dos, étendue
85.89.29↔	Mammoplastie par plastie de lambeau microvascularisé et anastomosé, autre	86.63.26↔	Grefe de peau totale à la région inguino-génitale, étendue
85.89.99↔	Autre mammoplastie, autre	86.63.27↔	Grefe de peau totale aux fesses, étendue
85.93↔	Révision sans remplacement de prothèse mammaire	86.63.28↔	Grefe de peau totale à la cuisse et à la jambe, étendue
85.94.00↔	Ablation de prothèse mammaire, SAP	86.63.29↔	Grefe de peau totale à un autre site, étendue
85.94.11↔	Ablation de prothèse mammaire, avec capsulotomie	86.63.2a↔	Grefe de peau totale au pied, étendue
85.94.12↔	Ablation de prothèse mammaire, avec capsulectomie partielle	86.63.99↔	Grefe de peau totale à d'autres sites, autre
85.94.13↔	Ablation de prothèse mammaire, avec capsulectomie totale	86.65.10↔	Hétérogrefe de peau à la tête, non étendue
85.94.99↔	Ablation de prothèse mammaire, autre	86.65.11↔	Hétérogrefe de peau au cou, non étendue
85.95↔	Insertion d'expandeur tissulaire au niveau du sein	86.65.12↔	Hétérogrefe de peau à l'épaule et au bras, non étendue
86.4x.00↔	Excision radicale de lésion cutanée, SAP	86.65.13↔	Hétérogrefe de peau à l'avant-bras, non étendue
86.4x.10↔	Excision radicale de lésion cutanée, tête, avec contrôle histographique	86.65.14↔	Hétérogrefe de peau à la main, non étendue
86.4x.11↔	Excision radicale de lésion cutanée, cou, avec contrôle histographique	86.65.15↔	Hétérogrefe de peau à la paroi thoracique et au dos, non étendue
86.4x.13↔	Excision radicale de lésion cutanée, avant-bras et main, avec contrôle histographique	86.65.16↔	Hétérogrefe de peau à la région abdominale, non étendue
86.4x.17↔	Excision radicale de lésion cutanée, région inguino-génitale et fesses, avec contrôle histographique	86.65.17↔	Hétérogrefe de peau au membre inférieur, non étendue
86.4x.18↔	Excision radicale de lésion cutanée, membre inférieur, avec contrôle histographique	86.65.19↔	Hétérogrefe de peau à un autre site, non étendue
86.4x.19↔	Excision radicale de lésion cutanée, autre site, avec contrôle histographique	86.65.20↔	Hétérogrefe de peau à la tête, étendue
86.4x.20↔	Excision radicale de lésion cutanée, tête, avec greffe ou transposition de peau	86.65.21↔	Hétérogrefe de peau au cou, étendue
86.4x.21↔	Excision radicale de lésion cutanée, cou, avec greffe ou transposition de peau	86.65.22↔	Hétérogrefe de peau à l'épaule et au bras, étendue
86.4x.22↔	Excision radicale de lésion cutanée, épaule et aisselle, avec greffe ou transposition de peau	86.65.23↔	Hétérogrefe de peau à l'avant-bras, étendue
86.4x.23↔	Excision radicale de lésion cutanée, bras et coude, avec greffe ou transposition de peau	86.65.24↔	Hétérogrefe de peau à la main, étendue
86.4x.24↔	Excision radicale de lésion cutanée, avant-bras, avec greffe ou transposition de peau	86.65.25↔	Hétérogrefe de peau à la paroi thoracique et au dos, étendue
86.4x.25↔	Excision radicale de lésion cutanée, main, avec greffe ou transposition de peau	86.65.26↔	Hétérogrefe de peau à la région abdominale, étendue
86.4x.26↔	Excision radicale de lésion cutanée, paroi thoracique et dos, avec greffe ou transposition de peau	86.65.27↔	Hétérogrefe de peau au membre inférieur, étendue
86.4x.27↔	Excision radicale de lésion cutanée, région abdominale, avec greffe ou transposition de peau	86.65.29↔	Hétérogrefe de peau à un autre site, étendue
86.4x.28↔	Excision radicale de lésion cutanée, région inguino-génitale, avec greffe ou transposition de peau	86.65.30↔	Grefe de peau de porc
86.4x.29↔	Excision radicale de lésion cutanée, autre site, avec greffe ou transposition de peau	86.65.40↔	Remplacement permanent de la peau par matériel de remplacement bicouche derme-épiderme
86.4x.2a↔	Excision radicale de lésion cutanée, fesses, avec greffe ou transposition de peau	86.65.99↔	Hétérogrefe de peau, autre
86.4x.2b↔	Excision radicale de lésion cutanée, membre inférieur, avec greffe ou transposition de peau	86.66.10↔	Homogrefe de peau à la tête, non étendue
86.4x.99↔	Excision radicale de lésion cutanée, autre	86.66.11↔	Homogrefe de peau au cou, non étendue
86.61.10↔	Grefe de peau totale à la main, non étendue	86.66.12↔	Homogrefe de peau à l'épaule et au bras, non étendue
86.61.20↔	Grefe de peau totale à la main, étendue	86.66.13↔	Homogrefe de peau à l'avant-bras, non étendue
86.61.99↔	Grefe de peau totale à la main, autre	86.66.14↔	Homogrefe de peau à la main, non étendue
86.62.10↔	Grefe de peau d'épaisseur partielle à la main, non étendue	86.66.15↔	Homogrefe de peau à la paroi thoracique et au dos, non étendue
86.62.20↔	Grefe de peau d'épaisseur partielle à la main, étendue	86.66.16↔	Homogrefe de peau à la région abdominale, non étendue
86.62.99↔	Autre greffe de peau à la main, autre	86.66.17↔	Homogrefe de peau au membre inférieur, non étendue
86.63.10↔	Grefe de peau totale à la tête (sauf lèvres et bouche), non étendue	86.66.19↔	Homogrefe de peau à un autre site, non étendue
86.63.11↔	Grefe de peau totale au cou, non étendue	86.66.20↔	Homogrefe de peau à la tête, étendue
86.63.12↔	Grefe de peau totale à l'épaule et au bras, non étendue	86.66.21↔	Homogrefe de peau au cou, étendue
86.63.13↔	Grefe de peau totale à l'avant-bras, non étendue	86.66.22↔	Homogrefe de peau à l'épaule et au bras, étendue
86.63.15↔	Grefe de peau totale à la paroi thoracique, à l'abdomen et au dos, non étendue	86.66.23↔	Homogrefe de peau à l'avant-bras, étendue
86.63.16↔	Grefe de peau totale à la région inguino-génitale, non étendue	86.66.24↔	Homogrefe de peau à la main, étendue
86.63.17↔	Grefe de peau totale aux fesses, non étendue	86.66.25↔	Homogrefe de peau à la paroi thoracique et au dos, étendue
86.63.18↔	Grefe de peau totale à la cuisse et à la jambe, non étendue	86.66.26↔	Homogrefe de peau à la région abdominale, étendue
		86.66.27↔	Homogrefe de peau au membre inférieur, étendue
		86.66.29↔	Homogrefe de peau à un autre site, étendue
		86.66.99↔	Homogrefe de peau, autre
		86.67.10↔	Grefe de peau régénérative temporaire à la tête, non étendue
		86.67.11↔	Grefe de peau régénérative temporaire au cou, non étendue
		86.67.12↔	Grefe de peau régénérative temporaire à l'épaule et au bras, non étendue
		86.67.13↔	Grefe de peau régénérative temporaire à l'avant-bras, non étendue
		86.67.14↔	Grefe de peau régénérative temporaire à la main, non étendue
		86.67.15↔	Grefe de peau régénérative temporaire à la paroi thoracique et au dos, non étendue
		86.67.16↔	Grefe de peau régénérative temporaire à la région abdominale, non étendue
		86.67.17↔	Grefe de peau régénérative temporaire au membre inférieur, non étendue

86.67.19↔	Grefe de peau régénérative temporaire à d'autres sites, non étendue	86.74.12↔	Plastie d'avancement, épaule et bras, non étendue
86.67.20↔	Grefe de peau régénérative temporaire à la tête, étendue	86.74.13↔	Plastie d'avancement, avant-bras, non étendue
86.67.21↔	Grefe de peau régénérative temporaire au cou, étendue	86.74.14↔	Plastie d'avancement, paroi thoracique et dos, non étendue
86.67.22↔	Grefe de peau régénérative temporaire à l'épaule et au bras, étendue	86.74.15↔	Plastie d'avancement, région abdominale, non étendue
86.67.23↔	Grefe de peau régénérative temporaire à l'avant-bras, étendue	86.74.16↔	Plastie d'avancement, région inguino-génitale, non étendue
86.67.24↔	Grefe de peau régénérative temporaire à la main, étendue	86.74.17↔	Plastie d'avancement, fesses, non étendue
86.67.25↔	Grefe de peau régénérative temporaire à la paroi thoracique et au dos, étendue	86.74.18↔	Plastie d'avancement, cuisse et jambe, non étendue
86.67.26↔	Grefe de peau régénérative temporaire à la région abdominale, étendue	86.74.19↔	Plastie d'avancement d'autre site, non étendue
86.67.27↔	Grefe de peau régénérative temporaire au membre inférieur, étendue	86.74.1a↔	Plastie d'avancement, pied, non étendue
86.67.29↔	Grefe de peau régénérative temporaire à un autre site, étendue	86.74.20↔	Plastie de glissement-rotation, tête (sauf lèvre et bouche), non étendue
86.67.30↔	Remplacement permanent de la peau par matériel de remplacement épidermique	86.74.21↔	Plastie de glissement-rotation, cou, non étendue
86.67.31↔	Remplacement permanent de la peau par matériel de remplacement dermique	86.74.22↔	Plastie de glissement-rotation, épaule et bras, non étendue
86.67.99↔	Grefe de peau régénérative, autre	86.74.23↔	Plastie de glissement-rotation, avant-bras, non étendue
86.69.10↔	Grefe de peau à la tête (sauf lèvre et bouche), non étendue	86.74.25↔	Plastie de glissement-rotation, paroi thoracique et dos, non étendue
86.69.11↔	Grefe de peau d'épaisseur partielle au cou, non étendue	86.74.26↔	Plastie de glissement-rotation, région abdominale, non étendue
86.69.12↔	Grefe de peau d'épaisseur partielle à l'épaule et au bras, non étendue	86.74.27↔	Plastie de glissement-rotation, région inguino-génitale, non étendue
86.69.13↔	Grefe de peau d'épaisseur partielle à l'avant-bras, non étendue	86.74.28↔	Plastie de glissement-rotation, fesses, non étendue
86.69.15↔	Grefe de peau d'épaisseur partielle à la paroi thoracique et au dos, non étendue	86.74.29↔	Plastie de glissement-rotation d'autre site, non étendue
86.69.16↔	Grefe de peau d'épaisseur partielle à la région abdominale, non étendue	86.74.2a↔	Plastie de glissement-rotation, cuisse et jambe, non étendue
86.69.17↔	Grefe de peau d'épaisseur partielle à la région inguino-génitale, non étendue	86.74.2b↔	Plastie de glissement-rotation, pied, non étendue
86.69.18↔	Grefe de peau d'épaisseur partielle à la cuisse et à la jambe, non étendue	86.74.30↔	Plastie de transposition, tête (sauf lèvre et bouche), non étendue
86.69.19↔	Grefe de peau d'épaisseur partielle à un autre site, non étendue	86.74.31↔	Plastie de transposition, cou, non étendue
86.69.1a↔	Grefe de peau d'épaisseur partielle au pied, non étendue	86.74.32↔	Plastie de transposition, épaule et bras, non étendue
86.69.20↔	Grefe de peau d'épaisseur partielle à la tête (sauf lèvre et bouche), étendue	86.74.33↔	Plastie de transposition, avant-bras, non étendue
86.69.21↔	Grefe de peau d'épaisseur partielle au cou, étendue	86.74.34↔	Plastie de transposition, paroi thoracique et dos, non étendue
86.69.22↔	Grefe de peau d'épaisseur partielle à l'épaule et au bras, étendue	86.74.35↔	Plastie de transposition, région abdominale, non étendue
86.69.23↔	Grefe de peau d'épaisseur partielle à l'avant-bras, étendue	86.74.36↔	Plastie de transposition, région inguino-génitale, non étendue
86.69.25↔	Grefe de peau d'épaisseur partielle à la paroi thoracique et au dos, étendue	86.74.37↔	Plastie de transposition, fesses, non étendue
86.69.26↔	Grefe de peau d'épaisseur partielle à la région abdominale, étendue	86.74.38↔	Plastie de transposition, cuisse et jambe, non étendue
86.69.27↔	Grefe de peau d'épaisseur partielle à la région inguino-génitale, étendue	86.74.39↔	Plastie de transposition d'autre site, non étendue
86.69.28↔	Grefe de peau d'épaisseur partielle aux fesses, étendue	86.74.3a↔	Plastie de transposition, pied, non étendue
86.69.29↔	Grefe de peau d'épaisseur partielle à un autre site, étendue	86.74.40↔	Plastie de lambeau insulaire, tête (sauf lèvre et bouche), non étendue
86.69.2a↔	Grefe de peau d'épaisseur partielle à la cuisse et à la jambe, étendue	86.74.41↔	Plastie de lambeau insulaire, cou, non étendue
86.69.2b↔	Grefe de peau d'épaisseur partielle au pied, étendue	86.74.42↔	Plastie de lambeau insulaire, épaule et bras, non étendue
86.71↔	Préparation et autonomisation de lambeaux pédiculés ou libres	86.74.43↔	Plastie de lambeau insulaire, avant-bras, non étendue
86.72↔	Déplacement de lambeau pédiculé	86.74.44↔	Plastie de lambeau insulaire, paroi thoracique et dos, non étendue
86.73.00↔	Fixation de lambeau pédiculé ou libre à la main, SAP	86.74.45↔	Plastie de lambeau insulaire, région abdominale, non étendue
86.73.10↔	Plastie d'avancement de la main, non étendue	86.74.46↔	Plastie de lambeau insulaire, région inguino-génitale, non étendue
86.73.11↔	Plastie de glissement-rotation de la main, non étendue	86.74.47↔	Plastie de lambeau insulaire, fesses, non étendue
86.73.12↔	Plastie de transposition de la main, non étendue	86.74.48↔	Plastie de lambeau insulaire, cuisse et jambe, non étendue
86.73.13↔	Plastie de lambeau insulaire de la main, non étendue	86.74.49↔	Plastie de lambeau insulaire d'autre site, non étendue
86.73.20↔	Plastie d'avancement de la main, étendue	86.74.4a↔	Plastie de lambeau insulaire, pied, non étendue
86.73.21↔	Plastie de glissement-rotation de la main, étendue	86.74.99↔	Fixation de lambeau pédiculé ou libre à un autre site, autre
86.73.22↔	Plastie de transposition de la main, étendue	86.75.10↔	Révision de lambeau pédiculé ou libre ou de greffe de peau libre, tête
86.73.23↔	Plastie de lambeau insulaire de la main, étendue	86.75.11↔	Révision de lambeau pédiculé ou libre ou de greffe de peau libre, cou
86.73.24↔	Plastie en Z de la main, étendue	86.75.12↔	Révision de lambeau pédiculé ou libre ou de greffe de peau libre, épaule et bras
86.73.29↔	Autre plastie de lambeau locale de la main	86.75.13↔	Révision de lambeau pédiculé ou libre ou de greffe de peau libre, avant-bras
86.73.30↔	Fixation de lambeau libre microvascularisé et anastomosé à la main	86.75.14↔	Révision de lambeau pédiculé ou libre ou de greffe de peau libre, main
86.73.40↔	Fixation de lambeau pédiculé régional ou de lambeau pédiculé à distance, main	86.75.15↔	Révision de lambeau pédiculé ou libre ou de greffe de peau libre, paroi thoracique et dos
86.73.99↔	Fixation de lambeau pédiculé ou libre à la main, autre	86.75.16↔	Révision de lambeau pédiculé ou libre ou de greffe de peau libre, région abdominale
86.74.10↔	Plastie d'avancement, tête (sauf lèvre et bouche), non étendue	86.75.17↔	Révision de lambeau pédiculé ou libre ou de greffe de peau libre, membre inférieur
86.74.11↔	Plastie d'avancement, cou, non étendue	86.75.19↔	Révision de lambeau pédiculé ou libre ou de greffe de peau libre, autre site
		86.75.99↔	Révision de lambeau pédiculé ou libre, autre
		86.76.10↔	Plastie d'avancement, tête (sauf lèvre et bouche), étendue
		86.76.11↔	Plastie d'avancement, cou, étendue
		86.76.12↔	Plastie d'avancement, épaule et bras, étendue

86.76.13↔	Plastie d'avancement, avant-bras, étendue	86.78.17↔	Fixation de lambeau libre microvascularisé et anastomosé, fesses
86.76.14↔	Plastie d'avancement, paroi thoracique et dos, étendue	86.78.18↔	Fixation de lambeau libre microvascularisé et anastomosé, membre inférieur
86.76.15↔	Plastie d'avancement, région abdominale, étendue	86.78.19↔	Fixation de lambeau libre microvascularisé et anastomosé, autre site
86.76.16↔	Plastie d'avancement, région inguino-génitale, étendue	86.78.20↔	Fixation de lambeau pédiculé régional ou à distance, tête (sauf lèvre et bouche)
86.76.17↔	Plastie d'avancement, fesses, étendue	86.78.21↔	Fixation de lambeau pédiculé régional ou à distance, cou
86.76.19↔	Plastie d'avancement d'autre site, étendue	86.78.22↔	Fixation de lambeau pédiculé régional ou à distance, épaule et bras
86.76.1a↔	Plastie d'avancement, cuisse et jambe, étendue	86.78.23↔	Fixation de lambeau pédiculé régional ou à distance, avant-bras
86.76.1b↔	Plastie d'avancement, pied, étendue	86.78.24↔	Fixation de lambeau pédiculé régional ou à distance, paroi thoracique et dos
86.76.20↔	Plastie de glissement-rotation, tête (sauf lèvre et bouche), étendue	86.78.25↔	Fixation de lambeau pédiculé régional ou à distance, région abdominale
86.76.21↔	Plastie de glissement-rotation, cou, étendue	86.78.26↔	Fixation de lambeau pédiculé régional ou à distance, région inguino-génitale
86.76.22↔	Plastie de glissement-rotation, épaule et bras, étendue	86.78.27↔	Fixation de lambeau pédiculé régional ou à distance, fesses
86.76.23↔	Plastie de glissement-rotation, avant-bras, étendue	86.78.28↔	Fixation de lambeau pédiculé régional ou à distance, membres inférieurs
86.76.24↔	Plastie de glissement-rotation, paroi thoracique et dos, étendue	86.78.29↔	Fixation de lambeau pédiculé régional ou à distance, autre localisation
86.76.25↔	Plastie de glissement-rotation, région abdominale, étendue	86.78.30↔	Opération plastique combinée de peau et de tissu sous-cutané, tête (sauf lèvre et bouche)
86.76.26↔	Plastie de glissement-rotation, région inguino-génitale, étendue	86.78.31↔	Opération plastique combinée de peau et de tissu sous-cutané, cou
86.76.27↔	Plastie de glissement-rotation, fesses, étendue	86.78.32↔	Opération plastique combinée de peau et de tissu sous-cutané, épaule et bras
86.76.28↔	Plastie de glissement-rotation, cuisse et jambe, étendue	86.78.33↔	Opération plastique combinée de peau et de tissu sous-cutané, avant-bras
86.76.29↔	Plastie de glissement-rotation d'autre site, étendue	86.78.34↔	Opération plastique combinée de peau et de tissu sous-cutané, paroi thoracique et dos
86.76.2a↔	Plastie de glissement-rotation, pied, étendue	86.78.35↔	Opération plastique combinée de peau et de tissu sous-cutané, région abdominale
86.76.30↔	Plastie de transposition, tête (sauf lèvre et bouche), étendue	86.78.36↔	Opération plastique combinée de peau et de tissu sous-cutané, région inguino-génitale
86.76.31↔	Plastie de transposition, cou, étendue	86.78.37↔	Opération plastique combinée de peau et de tissu sous-cutané, fesses
86.76.32↔	Plastie de transposition, épaule et bras, étendue	86.78.38↔	Opération plastique combinée de peau et de tissu sous-cutané, membre inférieur
86.76.33↔	Plastie de transposition, avant-bras, étendue	86.78.39↔	Opération plastique combinée de peau et de tissu sous-cutané, autre site
86.76.34↔	Plastie de transposition, paroi thoracique et dos, étendue	86.78.40↔	Fixation d'autre lambeau pédiculé ou libre, tête (sauf lèvre et bouche)
86.76.35↔	Plastie de transposition, région abdominale, étendue	86.78.41↔	Fixation d'autre lambeau pédiculé ou libre, cou
86.76.36↔	Plastie de transposition, région inguino-génitale, étendue	86.78.42↔	Fixation d'autre lambeau pédiculé ou libre, épaule et bras
86.76.37↔	Plastie de transposition, fesses, étendue	86.78.43↔	Fixation d'autre lambeau pédiculé ou libre, avant-bras
86.76.38↔	Plastie de transposition, cuisse et jambe, étendue	86.78.44↔	Fixation d'autre lambeau pédiculé ou libre, paroi thoracique et dos
86.76.39↔	Plastie de transposition, autre site, étendue	86.78.45↔	Fixation d'autre lambeau pédiculé ou libre, région abdominale
86.76.3a↔	Plastie de transposition, pied, étendue	86.78.46↔	Fixation d'autre lambeau pédiculé ou libre, région inguino-génitale
86.76.40↔	Plastie de lambeau insulaire, tête (sauf lèvre et bouche), étendue	86.78.47↔	Fixation d'autre lambeau pédiculé ou libre, fesses
86.76.41↔	Plastie de lambeau insulaire, cou, étendue	86.78.48↔	Fixation d'autre lambeau pédiculé ou libre, membre inférieur
86.76.42↔	Plastie de lambeau insulaire, épaule et bras, étendue	86.78.49↔	Fixation d'autre lambeau pédiculé ou libre, autre site
86.76.43↔	Plastie de lambeau insulaire, avant-bras, étendue	86.81↔	Réparation pour hypotonie faciale
86.76.44↔	Plastie de lambeau insulaire, paroi thoracique et dos, étendue	86.82↔	Rhytidectomie faciale
86.76.45↔	Plastie de lambeau insulaire, région abdominale, étendue	86.83.00↔	Remodelage de la silhouette et liposuccion, SAP
86.76.46↔	Plastie de lambeau insulaire, région inguino-génitale, étendue	86.83.09↔	Remodelage de la silhouette et liposuccion, autre
86.76.47↔	Plastie de lambeau insulaire, fesses, étendue	86.83.11↔	Réduction de tissu adipeux, tête et cou
86.76.48↔	Plastie de lambeau insulaire, cuisse et jambe, étendue	86.83.12↔	Réduction de tissu adipeux, épaule et bras
86.76.49↔	Plastie de lambeau insulaire, autre site, étendue	86.83.13↔	Réduction de tissu adipeux, avant-bras
86.76.4a↔	Plastie de lambeau insulaire, pied, étendue	86.83.14↔	Réduction de tissu adipeux, main
86.76.99↔	Fixation de lambeau pédiculé ou libre à un autre site, étendue, autre	86.83.1a↔	Réduction de tissu adipeux, région abdominale
86.77.10↔	Autre plastie locale de lambeau, tête (sauf lèvre et bouche)	86.83.1b↔	Réduction de tissu adipeux, dos et flancs
86.77.11↔	Autre plastie locale de lambeau, cou	86.83.1c↔	Réduction de tissu adipeux, région abdominale, flancs ainsi que dos simultanément
86.77.12↔	Autre plastie locale de lambeau, épaule et bras	86.83.1d↔	Réduction de tissu adipeux, région inguino-génitale
86.77.13↔	Autre plastie locale de lambeau, avant-bras	86.83.1e↔	Réduction de tissu adipeux, fesses
86.77.14↔	Autre plastie locale de lambeau, paroi thoracique et dos	86.83.1f↔	Réduction de tissu adipeux, cuisses
86.77.15↔	Autre plastie locale de lambeau, région abdominale	86.83.1g↔	Réduction de tissu adipeux, mollet et pied
86.77.16↔	Autre plastie locale de lambeau, région inguino-génitale		
86.77.17↔	Autre plastie locale de lambeau, fesses		
86.77.18↔	Autre plastie locale de lambeau, cuisse et jambe		
86.77.19↔	Autre plastie locale de lambeau, autre site		
86.77.1a↔	Autre plastie locale de lambeau, pied		
86.77.99↔	Autre fixation avec plastie locale de lambeau, autre		
86.78.10↔	Fixation de lambeau libre microvascularisé et anastomosé, tête (sauf lèvre et bouche)		
86.78.11↔	Fixation de lambeau libre microvascularisé et anastomosé, cou		
86.78.12↔	Fixation de lambeau libre microvascularisé et anastomosé, épaule et bras		
86.78.13↔	Fixation de lambeau libre microvascularisé et anastomosé, avant-bras		
86.78.14↔	Fixation de lambeau libre microvascularisé et anastomosé, paroi thoracique et dos		
86.78.15↔	Fixation de lambeau libre microvascularisé et anastomosé, région abdominale		
86.78.16↔	Fixation de lambeau libre microvascularisé et anastomosé, région inguino-génitale		

86.83.21↔	Aspiration de tissu adipeux	86.88.40↔	Couverture temporaire, étendue, de tissu mou par plusieurs techniques combinées, autres parties de la tête
86.83.22↔	Liposuction pour transplantation	86.88.41↔	Couverture temporaire, étendue, de tissu mou par plusieurs techniques combinées, cou
86.85.00↔	Correction de syndactylie, SAP	86.88.42↔	Couverture temporaire, étendue, de tissu mou par plusieurs techniques combinées, épaule et bras
86.85.30↔	Séparation de syndactylie complète avec plastie de glissement, plastie des extrémités digitales ou reconstruction des ligaments latéraux, main	86.88.43↔	Couverture temporaire, étendue, de tissu mou par plusieurs techniques combinées, avant-bras
86.85.40↔	Séparation de syndactylie complète avec plastie de glissement, plastie des extrémités digitales ou reconstruction des ligaments latéraux, pied	86.88.44↔	Couverture temporaire, étendue, de tissu mou par plusieurs techniques combinées, main
86.85.50↔	Résection d'éléments dupliqués dans une syndactylie ou une polydactylie avec reconstruction articulaire, main	86.88.45↔	Couverture temporaire, étendue, de tissu mou par plusieurs techniques combinées, paroi thoracique et dos
86.85.60↔	Résection d'éléments dupliqués dans une syndactylie ou une polydactylie avec reconstruction articulaire, pied	86.88.46↔	Couverture temporaire, étendue, de tissu mou par plusieurs techniques combinées, région abdominale
86.85.70↔	Correction de polysyndactylie par fusion des éléments dupliqués, main	86.88.47↔	Couverture temporaire, étendue, de tissu mou par plusieurs techniques combinées, membre inférieur
86.85.80↔	Correction de polysyndactylie par fusion des éléments dupliqués, pied	86.88.49↔	Couverture temporaire, étendue, de tissu mou par plusieurs techniques combinées, autre site
86.85.99↔	Correction de syndactylie, autre	86.88.90↔	Autre couverture temporaire de tissu mou, tête
86.88.10↔	Couverture non étendue de tissu mou par des kératinocytes obtenus en culture, tête	86.88.91↔	Autre couverture temporaire de tissu mou, cou
86.88.11↔	Couverture non étendue de tissu mou par des kératinocytes obtenus en culture, cou	86.88.92↔	Autre couverture temporaire de tissu mou, épaule et bras
86.88.12↔	Couverture non étendue de tissu mou par des kératinocytes obtenus en culture, épaule et bras	86.88.93↔	Autre couverture temporaire de tissu mou, avant-bras
86.88.13↔	Couverture non étendue de tissu mou par des kératinocytes obtenus en culture, avant-bras	86.88.94↔	Autre couverture temporaire de tissu mou, main
86.88.14↔	Couverture non étendue de tissu mou par des kératinocytes obtenus en culture, main	86.88.95↔	Autre couverture temporaire de tissu mou, paroi thoracique et dos
86.88.15↔	Couverture non étendue de tissu mou par des kératinocytes obtenus en culture, paroi thoracique et dos	86.88.96↔	Autre couverture temporaire de tissu mou, région abdominale
86.88.16↔	Couverture non étendue de tissu mou par des kératinocytes obtenus en culture, région abdominale	86.88.97↔	Autre couverture temporaire de tissu mou, membre inférieur
86.88.17↔	Couverture non étendue de tissu mou par des kératinocytes obtenus en culture, membre inférieur	86.88.99↔	Autre couverture temporaire de tissu mou, autre
86.88.19↔	Couverture non étendue de tissu mou par des kératinocytes obtenus en culture, autre site	86.89.10↔	Section de pédicule de lambeau après plastie cutanée, tête
86.88.20↔	Couverture temporaire, non étendue, de tissu mou par plusieurs techniques combinées, tête	86.89.11↔	Section de pédicule de lambeau après plastie cutanée, cou
86.88.21↔	Couverture temporaire, non étendue, de tissu mou par plusieurs techniques combinées, cou	86.89.12↔	Section de pédicule de lambeau après plastie cutanée, épaule et aisselle
86.88.22↔	Couverture temporaire, non étendue, de tissu mou par plusieurs techniques combinées, épaule et bras	86.89.13↔	Section de pédicule de lambeau après plastie cutanée, bras et coude
86.88.23↔	Couverture temporaire, non étendue, de tissu mou par plusieurs techniques combinées, avant-bras	86.89.14↔	Section de pédicule de lambeau après plastie cutanée, avant-bras
86.88.24↔	Couverture temporaire, non étendue, de tissu mou par plusieurs techniques combinées, main	86.89.15↔	Section de pédicule de lambeau après plastie cutanée, main
86.88.25↔	Couverture temporaire, non étendue, de tissu mou par plusieurs techniques combinées, paroi thoracique et dos	86.89.16↔	Section de pédicule de lambeau après plastie cutanée, paroi thoracique, abdomen et dos
86.88.26↔	Couverture temporaire, non étendue, de tissu mou par plusieurs techniques combinées, région abdominale	86.89.17↔	Section de pédicule de lambeau après plastie cutanée, région inguino-génitale
86.88.27↔	Couverture temporaire, non étendue, de tissu mou par plusieurs techniques combinées, membre inférieur	86.89.18↔	Section de pédicule de lambeau après plastie cutanée, fesses
86.88.29↔	Couverture temporaire, non étendue, de tissu mou par plusieurs techniques combinées, autre site	86.89.19↔	Section de pédicule de lambeau après plastie cutanée, autre site
86.88.30↔	Couverture étendue de tissu mou par des kératinocytes obtenus en culture, autres parties de la tête	86.89.1a↔	Section de pédicule de lambeau après plastie cutanée, cuisse et genou
86.88.31↔	Couverture étendue de tissu mou par des kératinocytes obtenus en culture, cou	86.89.1b↔	Section de pédicule de lambeau après plastie cutanée, jambe et pied
86.88.32↔	Couverture étendue de tissu mou par des kératinocytes obtenus en culture, épaule et bras	86.89.80↔	Révision de plastie cutanée, tête
86.88.33↔	Couverture étendue de tissu mou par des kératinocytes obtenus en culture, avant-bras	86.89.84↔	Révision de plastie cutanée, avant-bras
86.88.34↔	Couverture étendue de tissu mou par des kératinocytes obtenus en culture, main	86.89.85↔	Révision de plastie cutanée, main
86.88.35↔	Couverture étendue de tissu mou par des kératinocytes obtenus en culture, paroi thoracique et dos	86.89.87↔	Révision de plastie cutanée, région inguino-génitale et fesses
86.88.36↔	Couverture étendue de tissu mou par des kératinocytes obtenus en culture, région abdominale	86.89.88↔	Révision de plastie cutanée, membre inférieur
86.88.37↔	Couverture étendue de tissu mou par des kératinocytes obtenus en culture, membre inférieur	86.89.89↔	Révision de plastie cutanée, autre site
86.88.39↔	Couverture étendue de tissu mou par des kératinocytes obtenus en culture, autre site	86.89.99↔	Autre réparation et reconstruction de peau et de tissu sous-cutané, autre
		86.91↔	Excision de peau pour greffe
		86.93.10↔	Insertion d'expandeur tissulaire, tête
		86.93.11↔	Insertion d'expandeur tissulaire, cou
		86.93.12↔	Insertion d'expandeur tissulaire, épaule et bras
		86.93.13↔	Insertion d'expandeur tissulaire, avant-bras
		86.93.14↔	Insertion d'expandeur tissulaire, main
		86.93.15↔	Insertion d'expandeur tissulaire, paroi thoracique et dos
		86.93.16↔	Insertion d'expandeur tissulaire, région abdominale
		86.93.18↔	Insertion d'expandeur tissulaire, membre inférieur
		86.93.99↔	Insertion d'expandeur tissulaire, autre
		86.94.00↔	Insertion ou remplacement de générateur d'impulsions de neurostimulateur, système à une électrode, non spécifié comme étant rechargeable, SAP
		86.94.10↔	Insertion de générateur d'impulsions de neurostimulateur intracrânien, système à une électrode, non rechargeable

86.94.11↔	Insertion de générateur d'impulsions de neurostimulateur épidual, système à une électrode, non rechargeable	92.23.01↔	Appareil de télécobalt, jusqu'à 2 champs d'irradiation
86.94.12↔	Insertion de générateur d'impulsions de neurostimulateur périphérique, système à une électrode, non rechargeable	92.23.02↔	Appareil de télécobalt, 3 à 4 champs d'irradiation
86.94.20↔	Remplacement de générateur d'impulsions de neurostimulateur intracrânien, système à une électrode, non rechargeable	92.23.03↔	Appareil de télécobalt plus de 4 champs d'irradiation ou radiothérapie conformationnelle en 3D
86.94.21↔	Remplacement de générateur d'impulsions de neurostimulateur épidual, système à une électrode, non rechargeable	92.23.08↔	Radiothérapie de haut voltage: autres isotopes
86.94.22↔	Remplacement de générateur d'impulsions de neurostimulateur périphérique, système à une électrode, non rechargeable	92.23.09↔	Autre appareil de télécobalt
86.94.99↔	Insertion ou remplacement de générateur d'impulsions de neurostimulateur, système à une électrode, non spécifié comme étant rechargeable, autre	92.24.00↔	Téléradiothérapie à photons, accélérateur linéaire, SAP
86.95.00↔	Insertion ou remplacement de générateur d'impulsions de neurostimulateur, système à plusieurs électrodes, non spécifié comme étant rechargeable, SAP	92.24.01↔	Téléradiothérapie à photons, accélérateur linéaire, irradiation large
86.95.10↔	Insertion de générateur d'impulsions de neurostimulateur intracrânien, système à plusieurs électrodes, non rechargeable	92.24.02↔	Téléradiothérapie à photons, accélérateur linéaire, irradiation hémicorporelle
86.95.11↔	Insertion de générateur d'impulsions de neurostimulateur épidual, système à plusieurs électrodes, non rechargeable	92.24.03↔	Téléradiothérapie à photons, accélérateur linéaire, irradiation corporelle totale
86.95.12↔	Insertion de générateur d'impulsions de neurostimulateur périphérique, système à plusieurs électrodes, non rechargeable	92.24.04↔	Téléradiothérapie à photons, accélérateur linéaire, radiothérapie peropératoire
86.95.20↔	Remplacement de générateur d'impulsions de neurostimulateur intracrânien, système à plusieurs électrodes, non rechargeable	92.24.09↔	Téléradiothérapie à photons, accélérateur linéaire, autre
86.95.21↔	Remplacement de générateur d'impulsions de neurostimulateur épidual, système à plusieurs électrodes, non rechargeable	92.24.11↔	Téléradiothérapie à photons, accélérateur linéaire, positionnement guidé par l'image (IGRT), jusqu'à 2 champs d'irradiation
86.95.22↔	Remplacement de générateur d'impulsions de neurostimulateur périphérique, système à plusieurs électrodes, non rechargeable	92.24.12↔	Téléradiothérapie à photons, accélérateur linéaire, positionnement guidé par l'image (IGRT), plus de 2 champs d'irradiation
86.95.99↔	Insertion ou remplacement de générateur d'impulsions de neurostimulateur, système à plusieurs électrodes, non spécifié comme étant rechargeable, autre	92.24.13↔	Téléradiothérapie à photons, accélérateur linéaire, positionnement guidé par l'image (IGRT), radiothérapie conformationnelle en 3D
86.96.00↔	Insertion ou remplacement d'autre générateur d'impulsions de neurostimulateur, SAP	92.24.14↔	Téléradiothérapie à photons, accélérateur linéaire, positionnement guidé par l'image (IGRT), radiothérapie avec modulation d'intensité
86.96.10↔	Insertion de générateur d'impulsions pour stimulation de racine antérieure	92.24.21↔	Téléradiothérapie à photons, accélérateur linéaire, sans guidage par l'image, jusqu'à 2 champs d'irradiation
86.96.11↔	Insertion de générateur d'impulsions pour stimulation du nerf vague	92.24.22↔	Téléradiothérapie à photons, accélérateur linéaire, sans guidage par l'image, plus de 2 champs d'irradiation
86.96.20↔	Remplacement de générateur d'impulsions pour stimulation de racine antérieure	92.24.23↔	Téléradiothérapie à photons, accélérateur linéaire, sans guidage par l'image, radiothérapie conformationnelle en 3D
86.96.21↔	Remplacement de générateur d'impulsions pour stimulation du nerf vague	92.24.24↔	Téléradiothérapie à photons, accélérateur linéaire, sans guidage par l'image, radiothérapie avec modulation d'intensité
86.96.99↔	Insertion ou remplacement d'autre générateur d'impulsions de neurostimulateur, autre	92.24.30↔	Téléradiothérapie à photons: radiothérapie hautement complexe à l'aide d'équipements spécialisés
86.97↔	Insertion ou remplacement de générateur d'impulsions de neurostimulateur, système à une électrode, rechargeable	92.25.00↔	Téléradiothérapie par électron, accélérateur linéaire, SAP
86.98.00↔	Insertion ou remplacement de générateur d'impulsions de neurostimulateur, système à plusieurs électrodes, rechargeable, SAP	92.25.01↔	Téléradiothérapie par électron, accélérateur linéaire, irradiation large
86.98.10↔	Insertion de générateur d'impulsions de neurostimulateur intracrânien, système à plusieurs électrodes, rechargeable	92.25.02↔	Téléradiothérapie par électron, accélérateur linéaire, irradiation hémicorporelle
86.98.11↔	Insertion de générateur d'impulsions de neurostimulateur épidual, système à plusieurs électrodes, rechargeable	92.25.03↔	Téléradiothérapie par électron, accélérateur linéaire, irradiation corporelle totale
86.98.12↔	Insertion de générateur d'impulsions de neurostimulateur périphérique, système à plusieurs électrodes, rechargeable	92.25.04↔	Téléradiothérapie par électron, accélérateur linéaire, radiothérapie peropératoire
86.98.20↔	Remplacement de générateur d'impulsions de neurostimulateur intracrânien, système à plusieurs électrodes, rechargeable	92.25.09↔	Téléradiothérapie par électron, accélérateur linéaire, autre
86.98.21↔	Remplacement de générateur d'impulsions de neurostimulateur épidual, système à plusieurs électrodes, rechargeable	92.25.11↔	Téléradiothérapie par électron, accélérateur linéaire, positionnement guidé par l'image
86.98.22↔	Remplacement de générateur d'impulsions de neurostimulateur périphérique, système à plusieurs électrodes, rechargeable	92.25.12↔	Téléradiothérapie par électron, accélérateur linéaire, positionnement guidé par l'image, jusqu'à 2 champs d'irradiation
86.98.99↔	Insertion ou remplacement de générateur d'impulsions de neurostimulateur, système à plusieurs électrodes, autre	92.25.13↔	Téléradiothérapie par électron, accélérateur linéaire, positionnement guidé par l'image, plus de 2 champs d'irradiation
92.20↔	Perfusion d'isotope radioactif liquide	92.25.14↔	Téléradiothérapie par électron, accélérateur linéaire, positionnement guidé par l'image, radiothérapie conformationnelle en 3D
92.21.00↔	Radiothérapie superficielle: SAP	92.25.15↔	Téléradiothérapie par électron, accélérateur linéaire, positionnement guidé par l'image, radiothérapie avec modulation d'intensité
92.21.01↔	Radiothérapie superficielle: jusqu'à 2 champs d'irradiation	92.25.21↔	Téléradiothérapie par électron, accélérateur linéaire, sans guidage par l'image, jusqu'à 2 champs d'irradiation
92.21.02↔	Radiothérapie superficielle: plus de 2 champs d'irradiation	92.25.22↔	Téléradiothérapie par électron, accélérateur linéaire, sans guidage par l'image, plus de 2 champs d'irradiation
92.22.00↔	Radiothérapie en orthovoltage: SAP	92.25.23↔	Téléradiothérapie par électron, accélérateur linéaire, sans guidage par l'image, radiothérapie conformationnelle en 3D
92.22.01↔	Radiothérapie en orthovoltage: jusqu'à 2 champs d'irradiation	92.25.24↔	Téléradiothérapie par électron, accélérateur linéaire, sans guidage par l'image, radiothérapie avec modulation d'intensité
92.22.02↔	Radiothérapie en orthovoltage: plus de 2 champs d'irradiation	92.26.00↔	Autre téléradiothérapie par particule radioactive, SAP
92.22.11↔	Radiothérapie peropératoire par rayons X, jusqu'à 300 kV	92.26.10↔	Protonthérapie, sans guidage par l'image, jusqu'à 2 champs d'irradiation
92.22.12↔	Radiothérapie peropératoire par rayons X, 300 kV - < 1 MV	92.26.11↔	Protonthérapie, positionnement guidé par l'image, jusqu'à 2 champs d'irradiation
92.22.19↔	Autre radiothérapie peropératoire par rayons X		
92.23.00↔	Radiothérapie de haut voltage: SAP		

92.26.20↔	Protonthérapie, sans guidage par l'image, plus de 2 champs d'irradiation	92.28.32↔	Radiothérapie intravasculaire sélective (SIRT) par embolisation avec des microsphères marquées à l'yttrium-90
92.26.21↔	Protonthérapie, positionnement guidé par l'image, plus de 2 champs d'irradiation	92.28.33↔	Brachythérapie endovasculaire au rhénium-188
92.26.99↔	Autre téléradiothérapie par particule radioactive, autre	92.28.99↔	Injection, instillation ou administration orale de radio-isotopes, autre
92.27.00↔	Implantation ou insertion d'élément radioactif (brachythérapie par des sources scellées de radionucléides), surface corporelle, site d'application autre ou non spécifié	92.29.00↔	Brachythérapie par des sources scellées de radionucléides, SAP
92.27.10↔	Implantation ou insertion d'élément radioactif (brachythérapie par des sources scellées de radionucléides), organes génitaux féminins, SAP	92.29.09↔	Autre brachythérapie par des sources scellées de radionucléides
92.27.11↔	Implantation ou insertion d'élément radioactif (brachythérapie par des sources scellées de radionucléides), intra-utérine	92.29.11↔	Brachythérapie interstitielle par implantation de sources radioactives amovibles dans un seul plan, faible débit de dose
92.27.12↔	Implantation ou insertion d'élément radioactif (brachythérapie par des sources scellées de radionucléides), intravaginale	92.29.12↔	Brachythérapie interstitielle par implantation de sources radioactives amovibles dans un seul plan, débit de dose pulsé (pulsed dose rate)
92.27.13↔	Implantation ou insertion d'élément radioactif (brachythérapie par des sources scellées de radionucléides), intra-utérine et intravaginale combinée	92.29.13↔	Brachythérapie interstitielle par implantation de sources radioactives amovibles dans un seul plan, haut débit de dose
92.27.21↔	Implantation ou insertion d'élément radioactif (brachythérapie par des sources scellées de radionucléides), surface corporelle	92.29.19↔	Brachythérapie interstitielle par implantation de sources radioactives amovibles dans un seul plan, autre
92.27.22↔	Implantation ou insertion d'élément radioactif (brachythérapie par des sources scellées de radionucléides), intracavitaire	92.29.21↔	Brachythérapie interstitielle par implantation de sources radioactives amovibles en fonction du volume dans plusieurs plans, faible débit de dose
92.27.23↔	Implantation ou insertion d'élément radioactif (brachythérapie par des sources scellées de radionucléides), intraluminale	92.29.22↔	Brachythérapie interstitielle par implantation de sources radioactives amovibles en fonction du volume dans plusieurs plans, débit de dose pulsé (pulsed dose rate)
92.27.30↔	Implantation ou insertion d'élément radioactif (brachythérapie par des sources scellées de radionucléides), vaisseau non spécifié	92.29.23↔	Brachythérapie interstitielle par implantation de sources radioactives amovibles en fonction du volume dans plusieurs plans, haut débit de dose
92.27.31↔	Implantation ou insertion d'élément radioactif (brachythérapie par des sources scellées de radionucléides), vaisseau coronaire	92.29.24↔	Brachythérapie par implantation peropératoire de sources radioactives amovibles dans plusieurs plans, haut débit de dose
92.27.39↔	Implantation ou insertion d'élément radioactif (brachythérapie par des sources scellées de radionucléides), autre vaisseau	92.29.29↔	Brachythérapie interstitielle par implantation de sources radioactives amovibles en fonction du volume dans plusieurs plans, autre
92.27.40↔	Implantation ou insertion peropératoires d'élément radioactif (brachythérapie par des sources scellées de radionucléides)	92.29.31↔	Brachythérapie interstitielle par implantation de sources radioactives permanentes, jusqu'à 10 sources
92.27.70↔	Moulages radioactifs, SAP	92.29.32↔	Brachythérapie interstitielle par implantation de sources radioactives permanentes, de 11 à 15 sources
92.27.71↔	Moulages radioactifs: construction et application de moulage radioactif superficiel	92.29.33↔	Brachythérapie interstitielle par implantation de sources radioactives permanentes, de 16 à 20 sources
92.27.72↔	Moulages radioactifs: construction et pose d'applicateur non utilisé sur la surface corporelle	92.29.34↔	Brachythérapie interstitielle par implantation de sources radioactives permanentes, de 21 à 25 sources
92.27.73↔	Moulages radioactifs: construction et pose d'applicateur oculaire	92.29.35↔	Brachythérapie interstitielle par implantation de sources radioactives permanentes, de 26 à 30 sources
92.27.79↔	Autres moulages radioactifs	92.29.36↔	Brachythérapie interstitielle par implantation de sources radioactives permanentes, de 31 à 35 sources
92.28.00↔	Injection, instillation ou administration orale de radio-isotope, SAP	92.29.37↔	Brachythérapie interstitielle par implantation de sources radioactives permanentes, de 36 à 40 sources
92.28.01↔	Instillation d'un radionucléide libre dans l'articulation	92.29.38↔	Brachythérapie interstitielle par implantation de sources radioactives permanentes, de 41 à 45 sources
92.28.02↔	Traitement à l'iode radioactif, dose thérapeutique de I-131 jusqu'à 1,2 GBq, sans administration de thyrotropine recombinante (rh-TSH)	92.29.39↔	Brachythérapie interstitielle par implantation de sources radioactives permanentes, de 46 à 50 sources
92.28.03↔	Traitement à l'iode radioactif, dose thérapeutique de I-131 jusqu'à 1,2 GBq, avec administration de thyrotropine recombinante (rh-TSH)	92.29.3a↔	Brachythérapie interstitielle par implantation de sources radioactives permanentes, de 51 à 55 sources
92.28.04↔	Traitement à l'iode radioactif, dose thérapeutique de I-131 de plus de 1,2 GBq à moins de 5 GBq, sans administration de thyrotropine recombinante (rh-TSH)	92.29.3b↔	Brachythérapie interstitielle par implantation de sources radioactives permanentes, de 56 à 60 sources
92.28.05↔	Traitement à l'iode radioactif, dose thérapeutique de I-131 de plus de 1,2 GBq à moins de 5 GBq, avec administration de thyrotropine recombinante (rh-TSH)	92.29.3c↔	Brachythérapie interstitielle par implantation de sources radioactives permanentes, de 61 à 65 sources
92.28.06↔	Traitement à l'iode radioactif, dose thérapeutique de I-131 de 5 GBq et plus, sans administration de thyrotropine recombinante (rh-TSH)	92.29.3d↔	Brachythérapie interstitielle par implantation de sources radioactives permanentes, de 66 à 70 sources
92.28.07↔	Traitement à l'iode radioactif, dose thérapeutique de I-131 de 5 GBq et plus, avec administration de thyrotropine recombinante (rh-TSH)	92.29.3e↔	Brachythérapie interstitielle par implantation de sources radioactives permanentes, 71 sources et plus
92.28.11↔	Thérapie de métastases osseuses par radionucléides libres	92.29.40↔	Brachythérapie par applicateurs superficiels, SAP
92.28.13↔	Radiothérapie par ciblage de récepteurs avec des analogues de la somatostatine conjugués au DOTA	92.29.49↔	Autre brachythérapie par applicateurs superficiels
92.28.20↔	Radioimmunothérapie par 90Y-ibritumomab-tiuxétan, parentérale	92.29.51↔	Enlèvement de sources scellées de radionucléides ou d'applicateurs inactifs sous anesthésie
92.28.21↔	Administration parentérale de I-131-MIBG (méta-iodobenzylguanidine marquée à l'iode-131)	92.30.00↔	Radiochirurgie stéréotaxique en un temps, SAP
92.28.22↔	Radioimmunothérapie par iode 131 [I-131] tositumomab, par voie parentérale	92.30.01↔	Radiochirurgie stéréotaxique, en un temps: cérébrale, SAP
92.28.23↔	Radioimmunothérapie par autres anticorps, parentérale	92.30.02↔	Radiochirurgie stéréotaxique, en un temps: extracérébrale, SAP
92.28.31↔	Radio-chimioembolisation intravasculaire sélective par le I-131-lipiodol	92.30.20↔	Radiochirurgie stéréotaxique, en un temps: cérébrale, radiothérapie à intensité modulée
		92.30.21↔	Radiochirurgie stéréotaxique, en un temps: cérébrale, Intensity Modulated Arc Therapy (IMAT).
		92.30.22↔	Radiochirurgie stéréotaxique, en un temps: cérébrale, guidée par l'image

92.30.30↔	Radiochirurgie stéréotaxique, en un temps: extracérébrale, radiothérapie avec modulation d'intensité	92.39.20↔	Autre radiothérapie de haut voltage, radiochirurgie stéréotaxique, fractionnée: cérébrale, radiothérapie à intensité modulée
92.30.31↔	Radiochirurgie stéréotaxique, en un temps: extracérébrale, Intensity Modulated Arc Therapy (IMAT).	92.39.21↔	Autre radiothérapie de haut voltage, radiochirurgie stéréotaxique, fractionnée: cérébrale, Intensity Modulated Arc Therapy (IMAT).
92.30.32↔	Radiochirurgie stéréotaxique, en un temps: extracérébrale, guidée par l'image	92.39.22↔	Autre radiothérapie de haut voltage, radiochirurgie stéréotaxique, fractionnée: cérébrale, guidée par l'image
92.30.99↔	Radiochirurgie stéréotaxique, en un temps, autre	92.39.29↔	Autre radiothérapie de haut voltage, radiochirurgie stéréotaxique, fractionnée, extracérébrale, autre
92.31.00↔	Radiochirurgie à photons non spécifiée, cérébrale	92.39.30↔	Autre radiothérapie de haut voltage, radiochirurgie stéréotaxique, fractionnée: extracérébrale, radiothérapie avec modulation d'intensité
92.31.10↔	Radiochirurgie à photons non spécifiée, extracérébrale	92.39.31↔	Autre radiothérapie de haut voltage, radiochirurgie stéréotaxique, fractionnée: extracérébrale, Intensity Modulated Arc Therapy (IMAT).
92.32.00↔	Radiochirurgie photonique multisources, SAP	92.39.32↔	Autre radiothérapie de haut voltage, radiochirurgie stéréotaxique, fractionnée: extracérébrale, guidée par l'image
92.32.01↔	Radiochirurgie photonique multisources: gamma-knife	92.39.39↔	Autre radiothérapie de haut voltage, radiochirurgie stéréotaxique, fractionnée, extracérébrale, autre
92.33.00↔	Radiochirurgie aux particules, SAP	92.41↔	Radiothérapie par électrons peropératoire
92.33.01↔	Autre radiothérapie de haut voltage: radiochirurgie stéréotaxique, en un temps, cérébrale		
92.33.11↔	Autre radiothérapie de haut voltage: radiochirurgie stéréotaxique, en un temps, extracérébrale		
92.39.00↔	Autre radiochirurgie stéréotaxique, SAP		
92.39.01↔	Autre radiothérapie de haut voltage, radiochirurgie stéréotaxique, fractionnée, cérébrale, SAP		
92.39.11↔	Autre radiothérapie de haut voltage, radiochirurgie stéréotaxique, fractionnée, extracérébrale, SAP		

Fonctions globales

Procédures opératoires
complexes



Procédures opératoires complexes

Procédures opératoires complexes

Procédure dans le tableau KORP-1 ou procédure dans le tableau KORP-2 et Durée de la ventilation artificielle < 96 heures

procédure KORP-1

00.65.00↔	Insertion percutanée d'autre(s) stent(s) vasculaire(s) intracrânien(s), SAP	01.32.20↔	Lobotomie et tractotomie, interruption stéréotaxique de systèmes de communication nerveuse
00.65.11↔	Insertion transluminale percutanée de micro-stent(s) vasculaires intracrâniens	01.32.99↔	Lobotomie et tractotomie, autre
00.65.99↔	Insertion percutanée d'autre(s) stent(s) vasculaire(s) intracrânien(s), autre	01.39.10↔	Autre incision du cerveau pour évacuation d'hématome intracérébral
01.12.00↔	Biopsie de méninges cérébrales à ciel ouvert, SAP	01.39.11↔	Autre incision du cerveau pour évacuation d'abcès intracérébral
01.12.10↔	Biopsie stéréotaxique de méninges cérébrales, à ciel ouvert	01.39.19↔	Autre incision du cerveau, évacuation d'autre liquide intracérébral
01.12.99↔	Biopsie de méninges cérébrales à ciel ouvert, autre	01.39.20↔	Autre incision du cerveau, évacuation stéréotaxique d'hématome intracrânien
01.13.00↔	Biopsie fermée [percutanée] [à l'aiguille] du cerveau, SAP	01.39.21↔	Autre incision du cerveau, évacuation stéréotaxique d'abcès intracrânien
01.13.10↔	Biopsie stéréotaxique fermée [percutanée] [à l'aiguille] du cerveau	01.39.29↔	Autre incision du cerveau, évacuation stéréotaxique d'autre liquide intracrânien
01.13.99↔	Biopsie fermée [percutanée] [à l'aiguille] du cerveau, autre	01.39.30↔	Autre incision du cerveau, extraction de corps étranger intracérébral
01.14.00↔	Biopsie du cerveau à ciel ouvert, SAP	01.41↔	Opération du thalamus
01.14.10↔	Biopsie stéréotaxique du cerveau à ciel ouvert	01.42↔	Opération du globus pallidum
01.14.99↔	Biopsie du cerveau à ciel ouvert, autre	01.51.00↔	Excision de tissu ou de lésion méningée cérébrale, SAP
01.15↔	Biopsie du crâne	01.51.10↔	Excision de tissu tumoral des méninges cérébrales avec préparation de tissus adjacents infiltrés
01.18.20↔	Biopsie de vaisseau intracrânien à ciel ouvert	01.51.99↔	Excision de tissu ou de lésion méningée cérébrale, autre
01.18.21↔	Biopsie stéréotaxique de vaisseau intracrânien, à ciel ouvert	01.52.00↔	Hémisphérectomie, SAP
01.18.29↔	Biopsie de vaisseau intracrânien à ciel ouvert, autre	01.52.10↔	Hémisphérectomie, tissu intracérébral de tumeur cérébrale primaire
01.21↔	Incision et drainage de sinus crânien	01.52.11↔	Hémisphérectomie, tissu intracérébral de tumeur cérébrale d'origine non cérébrale
01.23.00↔	Réouverture de site de craniotomie [Recraniotomie], SAP	01.52.99↔	Hémisphérectomie, autre
01.23.10↔	Recraniotomie avec mise en place de drain	01.53.00↔	Lobectomie du cerveau, SAP
01.23.20↔	Recraniotomie avec ablation de matériel alloplastique ou de réservoir médicamenteux des os crâniens	01.53.10↔	Lobectomie du cerveau, tissu intracérébral de tumeur cérébrale primaire
01.23.21↔	Recraniotomie avec ablation de matériel alloplastique ou de réservoir médicamenteux de l'espace épidural	01.53.11↔	Lobectomie du cerveau, tissu intracérébral de tumeur cérébrale d'origine non cérébrale
01.23.29↔	Recraniotomie avec ablation d'autre matériel	01.53.99↔	Lobectomie du cerveau, autre
01.23.99↔	Recraniotomie, autre	01.59.10↔	Autre excision de tissu intracérébral de tumeur cérébrale primaire
01.24.00↔	Autre craniotomie, SAP	01.59.11↔	Autre excision de tissu intracérébral de tumeur cérébrale d'origine non cérébrale
01.24.10↔	Autre craniotomie avec décompression	01.59.12↔	Autre excision de tissus ou de lésion du cerveau, débridement de contusion cérébrale
01.24.11↔	Autre craniotomie pour évacuation d'hématome épidural	01.59.20↔	Autre destruction de tissu intracérébral de tumeur cérébrale primaire
01.24.12↔	Autre craniotomie pour évacuation d'empyème épidural	01.59.21↔	Autre destruction de tissu intracérébral de tumeur cérébrale d'origine non cérébrale
01.24.13↔	Autre craniotomie, insertion de matériel alloplastique ou de réservoir médicamenteux dans les os crâniens ou l'espace épidural	02.02↔	Élévation de fragments osseux résultant de fracture du crâne
01.24.14↔	Autre craniotomie, ablation de matériel alloplastique ou de réservoir médicamenteux des os crâniens ou de l'espace épidural	02.03↔	Confection de volet osseux crânien
01.24.15↔	Autre craniotomie, extraction de corps étranger des os crâniens ou de l'espace épidural	02.04.10↔	Grefte d'os crânien, voûte du crâne
01.24.16↔	Autre craniotomie pour autre drainage de liquide épidural ou pour d'autres raisons	02.04.99↔	Grefte d'os crânien, autre
01.25.10↔	Autre craniectomie avec décompression	02.05.00↔	Insertion de plaques osseuses crâniennes, SAP
01.25.11↔	Autre craniectomie pour évacuation d'hématome épidural	02.05.10↔	Insertion d'un implant CAD au niveau des os de la boîte crânienne sans participation des os de la face, défaut simple
01.25.12↔	Autre craniectomie pour évacuation d'empyème épidural	02.05.11↔	Insertion d'un implant CAD au niveau des os de la boîte crânienne sans participation des os de la face, défaut important ou complexe
01.25.13↔	Autre craniectomie, extraction de corps étranger des os crâniens ou de l'espace épidural	02.05.20↔	Insertion d'un implant CAD au niveau des os de la boîte crânienne avec participation orbitaire, temporale ou frontale, jusqu'à 2 régions
01.25.14↔	Autre craniectomie, insertion de matériel alloplastique ou de réservoir médicamenteux dans les os crâniens ou l'espace épidural	02.05.30↔	Insertion d'un implant CAD au niveau des os de la boîte crânienne avec participation de plusieurs régions de la face, 3 régions et plus
01.25.19↔	Autre craniectomie pour drainage de liquide épidural ou pour d'autres raisons		
01.25.20↔	Autre craniectomie, recraniectomie avec mise en place de drain		
01.25.21↔	Autre craniotomie, recraniectomie pour ablation de matériel alloplastique ou de réservoir médicamenteux des os crâniens ou de l'espace épidural		
01.32.00↔	Lobotomie et tractotomie, SAP		
01.32.10↔	Lobotomie et tractotomie, cingulotomie		
01.32.11↔	Lobotomie et tractotomie, transection sous-piale		
01.32.12↔	Lobotomie et tractotomie, lobotomie multiples		

02.05.41↔	Réinsertion de plaque osseuse autologue au niveau de la boîte crânienne	03.51↔	Réparation de méningocèle spinale
02.05.99↔	Insertion de plaques osseuses crâniennes, autre	03.52↔	Réparation de myéломéningocèle
02.06.10↔	Cranioplastie fronto-orbitaire pour transposition	03.59.10↔	Autres réparations et opérations plastiques de structures médullaires, fermeture de diastématomyélie
02.06.20↔	Reconstruction de la boîte crânienne sans participation des os faciaux, avec un implant simple (ciment osseux, matériau alloplastique)	03.59.11↔	Autres réparations et opérations plastiques de structures médullaires, section de filum terminale
02.06.30↔	Reconstruction de la boîte crânienne et des os faciaux avec un implant simple (ciment osseux, matériau alloplastique)	03.59.12↔	Autres réparations et opérations plastiques de structures médullaires, fermeture de fistule rachidienne
02.12.20↔	Autre réparation de méninges cérébrales avec cranioplastie	03.59.13↔	Autres réparations et opérations plastiques de structures médullaires, plastie de la dure-mère [duroplastie] rachidienne
02.12.22↔	Autre duroplastie avec cranioplastie de la charnière crânio-cervicale	03.71↔	Dérivation (shunt) sous-arachnoïde (lombo) - péritonéal
02.13↔	Ligature de vaisseaux méningés	03.72↔	Dérivation (shunt) sous-arachnoïde (lombo)-urétéral
02.14↔	Excision du plexus choroïde	03.79↔	Autre dérivation de méninges rachidiennes
02.2↔	Ventriculostomie	03.93.10↔	Implantation ou remplacement d'électrode(s) de neurostimulateur épidual temporaire, système à une électrode, stimulation d'essai
02.31↔	Drainage ventriculaire vers les structures de la tête et du cou	03.93.11↔	Implantation ou remplacement d'électrode(s) de neurostimulateur épidual temporaire, système à plusieurs électrodes, stimulation d'essai
02.32↔	Drainage ventriculaire vers le système circulatoire	03.93.20↔	Implantation ou remplacement d'électrode(s) de neurostimulateur épidual permanent par voie percutanée, système à une électrode, stimulation continue
02.33↔	Drainage ventriculaire vers la cavité thoracique	03.93.21↔	Implantation ou remplacement d'électrode(s) de neurostimulateur épidual permanent par voie percutanée, système à plusieurs électrodes, stimulation continue
02.34↔	Drainage ventriculaire vers la cavité et les organes abdominaux	03.93.22↔	Implantation ou remplacement par voie chirurgicale ouverte d'électrode(s) de neurostimulateur épidual permanent, système à une électrode, stimulation continue
02.35↔	Drainage ventriculaire vers le système urinaire	03.93.23↔	Implantation ou remplacement par voie chirurgicale ouverte d'électrode(s) de neurostimulateur épidual permanent, système à plusieurs électrodes, stimulation continue
02.51.00↔	Synangiose, SAP	03.93.30↔	Implantation ou remplacement d'électrode sous-durale pour stimulation de racine antérieure
02.51.11↔	EDAS (encéphalo-duro-artério-synangiose)	03.93.99↔	Implantation ou remplacement d'électrode(s) de neurostimulateur rachidien, autre
02.51.12↔	EDAS (encéphalo-duro-artério-synangiose), application de la dure-mère inversée sur le cortex cérébral	03.97↔	Révision de shunt de méninge rachidienne
02.51.13↔	EDAS (encéphalo-duro-artério-synangiose), application d'une artère et de la dure-mère inversée sur le cortex cérébral	04.01.00↔	Excision de neurinome du nerf auditif, SAP
02.51.14↔	EMS (encéphalo-myo-synangiose)	04.01.10↔	Excision de neurinome du nerf auditif par craniotomie
02.51.15↔	EGPS (encéphalo-galéo-périosto-synangiose)	04.01.11↔	Excision de neurinome du nerf auditif, par voie translabirynthique
02.51.99↔	Synangiose, autre	04.01.99↔	Excision de neurinome du nerf auditif, autre
02.93.00↔	Implantation ou remplacement d'électrode(s) de neurostimulateur intracrânien, SAP	04.02↔	Section du nerf trijumeau
02.93.10↔	Implantation ou remplacement de micro-électrode(s) temporaire (s) de dérivation et de stimulation monoculaire	04.05.00↔	Excision (et destruction) de ganglion de Gasser, SAP
02.93.11↔	Implantation ou remplacement de micro-électrode(s) temporaire (s) de dérivation et de stimulation multiloculaire	04.05.10↔	Excision de ganglion de Gasser
02.93.20↔	Implantation ou remplacement de micro-électrode(s) permanente(s) de dérivation et de stimulation monoculaire	04.08.00↔	Fenestration des gaines du nerf optique, SAP
02.93.21↔	Implantation ou remplacement de micro-électrode(s) permanente(s) de dérivation et de stimulation multiloculaire	04.08.10↔	Autres opérations du nerf optique
02.93.99↔	Implantation ou remplacement d'électrode(s) de neurostimulateur intracrânien, autre	04.08.99↔	Fenestration des gaines du nerf optique, autre
02.96↔	Insertion d'électrodes sphénoïdales	04.41↔	Décompression de la racine du nerf trijumeau
02.99.10↔	Interventions stéréotaxiques au niveau du liquide céphalo-rachidien	04.5x.10↔	Grefe de nerf cérébral extracrânien
02.99.11↔	Implantation et explantation stéréotaxique de matériel radioactif en tant qu'intervention indépendante	04.5x.11↔	Grefe de plexus brachial et de nerf de l'épaule
02.99.12↔	Implantation stéréotaxique de tissus dans le crâne, le cerveau et les méninges cérébrales	04.5x.12↔	Grefe de nerf du bras et de la main
02.99.13↔	Instillation stéréotaxique de médicaments en tant qu'intervention indépendante	04.5x.13↔	Grefe de nerf du tronc et du membre inférieur
02.99.14↔	Implantation, révision ou remplacement stéréotaxique de cathéter(s) intracérébral(aux) pour perfusion intraventriculaire	04.5x.19↔	Grefe d'autre nerf crânien ou périphérique
02.99.50↔	Implantation et enlèvement de système de cathéter à ballonnet pour brachythérapie intracérébrale	04.5x.99↔	Grefe de nerf crânien ou périphérique, autre
03.4x.10↔	Excision ou destruction de tissu tumoral de la moelle épinière (intramédullaire)	04.6x.00↔	Transposition de nerf crânien et périphérique, SAP
03.4x.11↔	Excision ou destruction de tissu tumoral de méninges et d'os rachidiens	04.6x.10↔	Transposition de nerf cérébral extracrânien avec suture épineurale primaire
03.4x.12↔	Excision ou destruction de tissu tumoral de racine nerveuse intra-rachidienne et de ganglion intraspinal	04.6x.11↔	Transposition de nerf cérébral extracrânien avec suture épineurale secondaire
03.4x.19↔	Excision ou destruction de tissu tumoral de la moelle épinière et des méninges rachidiennes, autre	04.6x.12↔	Transposition de nerf cérébral extracrânien avec suture interfasciculaire primaire et secondaire
03.4x.20↔	Excision ou destruction d'autre lésion de la moelle épinière (intramédullaire)	04.6x.20↔	Transposition du plexus brachial avec suture épineurale primaire
03.4x.21↔	Excision ou destruction d'autre lésion des méninges rachidiennes	04.6x.21↔	Transposition du plexus brachial avec suture épineurale secondaire
03.4x.22↔	Excision ou destruction d'autre lésion de racine nerveuse intra-rachidienne et de ganglion intraspinal	04.6x.22↔	Transposition du plexus brachial avec suture interfasciculaire primaire
03.4x.29↔	Excision ou destruction d'autre lésion de la moelle épinière et des méninges rachidiennes, autre	04.6x.23↔	Transposition du plexus brachial avec suture interfasciculaire secondaire
03.4x.99↔	Excision ou destruction de lésion de la moelle épinière et des méninges rachidiennes, autre	04.6x.30↔	Transposition de nerf de l'épaule avec suture épineurale primaire et secondaire
		04.6x.31↔	Transposition de nerf de l'épaule avec suture interfasciculaire primaire et secondaire



04.6x.40↔	Transposition de nerf du bras avec suture épineurale primaire	06.51.00↔	Thyroïdectomie substernale partielle, SAP
04.6x.41↔	Transposition de nerf du bras avec suture épineurale secondaire	06.51.10↔	Thyroïdectomie substernale partielle par sternotomie
04.6x.42↔	Transposition de nerf du bras avec suture interfasciculaire primaire	06.51.99↔	Thyroïdectomie substernale partielle, autre
04.6x.43↔	Transposition de nerf du bras avec suture interfasciculaire secondaire	06.52.00↔	Thyroïdectomie substernale totale, SAP
04.6x.50↔	Transposition de nerf du tronc et du membre inférieur avec suture épineurale primaire et secondaire	06.52.10↔	Thyroïdectomie substernale totale par sternotomie
04.6x.51↔	Transposition de nerf du tronc et du membre inférieur avec suture interfasciculaire primaire et secondaire	06.52.99↔	Thyroïdectomie substernale totale, autre
04.6x.60↔	Transposition de nerf de la main avec suture interfasciculaire primaire et secondaire	06.81.00↔	Parathyroïdectomie totale, SAP
04.6x.70↔	Transposition avec neurolyse et décompression d'un nerf cérébral extracrânien	06.81.10↔	Parathyroïdectomie totale, sans réimplantation
04.6x.71↔	Transposition avec neurolyse et décompression du plexus brachial ou d'un nerf de l'épaule	06.81.13↔	Parathyroïdectomie totale par sternotomie, sans réimplantation
04.6x.72↔	Transposition avec neurolyse et décompression d'un nerf du bras	06.81.99↔	Parathyroïdectomie totale, autre
04.6x.73↔	Transposition avec neurolyse et décompression d'un nerf de la main	06.89.00↔	Parathyroïdectomie partielle, SAP
04.6x.74↔	Transposition avec neurolyse et décompression d'un nerf du tronc et du membre inférieur	06.89.11↔	Réexploration avec parathyroïdectomie partielle
04.6x.75↔	Transposition d'autre nerf crânien et périphérique	06.94↔	Réimplantation de tissu thyroïdien
04.6x.99↔	Transposition de nerf crânien et périphérique, autre	06.95.00↔	Réimplantation de tissu parathyroïdien, SAP
04.71↔	Anastomose entre nerfs hypoglosse et facial	06.95.10↔	Parathyroïdectomie totale, avec réimplantation, SAP
04.72↔	Anastomose entre nerfs accessoire et facial	06.95.11↔	Parathyroïdectomie totale, avec réimplantation orthotopique
04.73↔	Anastomose entre nerfs accessoire et hypoglosse	06.95.12↔	Parathyroïdectomie totale, avec réimplantation hétérotopique
04.74.00↔	Autre anastomose de nerf crânien ou périphérique, SAP	06.95.20↔	Parathyroïdectomie totale par sternotomie, avec réimplantation, SAP
04.74.10↔	Anastomose nerveuse facio-faciale	06.95.21↔	Parathyroïdectomie totale par sternotomie, avec réimplantation orthotopique
04.74.11↔	Anastomose entre nerf intercostal et interfasciculaire	06.95.22↔	Parathyroïdectomie totale par sternotomie, avec réimplantation hétérotopique
04.74.99↔	Autre anastomose de nerf crânien ou périphérique, autre	06.95.99↔	Réimplantation de tissu parathyroïdien, autre
04.75↔	Révision de réparation antérieure de nerf crânien et périphérique	07.13.00↔	Biopsie de la glande hypophyse, par voie transfrontale, SAP
04.76↔	Réparation de traumatisme ancien de nerf crânien et périphérique	07.13.10↔	Biopsie fermée [percutanée] [à l'aiguille] de la glande hypophyse, par voie transfrontale
04.79.10↔	Transplantation et transposition de nerf cérébral extracrânien, avec suture épineurale	07.13.11↔	Biopsie ouverte de la glande hypophyse, par voie transfrontale
04.79.11↔	Transplantation et transposition du plexus brachial, avec suture épineurale	07.13.12↔	Biopsie stéréotaxique de la glande hypophyse, par voie transfrontale
04.79.12↔	Transplantation et transposition de nerf de l'épaule, avec suture épineurale	07.13.99↔	Biopsie de la glande hypophyse par voie transfrontale, autre
04.79.13↔	Transplantation et transposition de nerf du bras et de la main, avec suture épineurale	07.14.00↔	Biopsie de la glande hypophyse par voie transsphénoïdale, SAP
04.79.14↔	Transplantation et transposition de nerf du tronc et du membre inférieur, avec suture épineurale	07.14.10↔	Biopsie fermée [percutanée] [à l'aiguille] de la glande hypophyse par voie transsphénoïdale
04.79.19↔	Transplantation et transposition d'autre nerf, avec suture épineurale	07.14.11↔	Biopsie ouverte de la glande hypophyse, par voie transsphénoïdale
04.79.20↔	Transplantation et transposition de nerf avec suture interfasciculaire	07.14.12↔	Biopsie stéréotaxique de la glande hypophyse, par voie transsphénoïdale
04.79.21↔	Transplantation et transposition de nerf cérébral extracrânien, avec suture interfasciculaire	07.14.99↔	Biopsie de la glande hypophyse par voie transsphénoïdale, autre
04.79.22↔	Transplantation et transposition du plexus brachial, avec suture interfasciculaire	07.15↔	Biopsie de glande hypophyse, par voie non précisée
04.79.23↔	Transplantation et transposition de nerf de l'épaule, avec suture interfasciculaire	07.17.00↔	Biopsie de la glande pinéale, SAP
04.79.24↔	Transplantation et transposition de nerf du bras et de la main, avec suture interfasciculaire	07.17.10↔	Biopsie fermée [percutanée] [à l'aiguille] de la glande pinéale
04.79.25↔	Transplantation et transposition de nerf du tronc et du membre inférieur, avec suture interfasciculaire	07.17.11↔	Biopsie ouverte de la glande pinéale
04.79.29↔	Transplantation et transposition d'autre nerf, avec suture interfasciculaire	07.17.12↔	Biopsie stéréotaxique de la glande pinéale
06.2x.00↔	Lobectomie thyroïdienne unilatérale, SAP	07.17.99↔	Biopsie de la glande pinéale, autre
06.2x.11↔	Lobectomie thyroïdienne unilatérale sans parathyroïdectomie	07.51↔	Exploration du champ épiphysaire
06.2x.12↔	Lobectomie thyroïdienne unilatérale avec parathyroïdectomie	07.52↔	Incision de l'épiphyse
06.2x.99↔	Lobectomie thyroïdienne unilatérale, autre	07.53↔	Excision partielle de l'épiphyse
06.4x.00↔	Thyroïdectomie totale, SAP	07.54↔	Excision totale de l'épiphyse
06.4x.10↔	Thyroïdectomie totale sans parathyroïdectomie	07.59↔	Autres opérations de l'épiphyse
06.4x.11↔	Thyroïdectomie totale avec parathyroïdectomie	07.61↔	Excision partielle de l'hypophyse par voie sous-frontale
06.4x.99↔	Thyroïdectomie totale, autre	07.62↔	Excision partielle de l'hypophyse, voie transsphénoïdale
06.50.00↔	Thyroïdectomie substernale, SAP	07.63↔	Excision partielle de l'hypophyse, approche non précisée
06.50.10↔	Thyroïdectomie substernale par sternotomie	07.64↔	Excision totale de l'hypophyse, voie sous-frontale
06.50.99↔	Thyroïdectomie substernale, autre	07.65↔	Excision totale de l'hypophyse, voie transsphénoïdale
		07.68↔	Excision totale de l'hypophyse, autre voie précisée
		07.69↔	Excision totale de l'hypophyse, approche non précisée
		07.71↔	Exploration de la fosse hypophysaire
		07.72↔	Incision de l'hypophyse
		07.79↔	Autre opération de l'hypophyse
		07.80↔	Thymectomie, SAP
		07.81↔	Autre excision partielle du thymus
		07.82↔	Autre excision totale du thymus
		07.83↔	Excision partielle du thymus par voie thoracoscopique
		07.84↔	Excision totale du thymus par voie thoracoscopique
		07.91↔	Exploration de l'aire du thymus
		07.92↔	Autre incision du thymus
		07.93↔	Réparation du thymus
		16.01↔	Orbitotomie avec volet osseux
		16.02↔	Orbitotomie avec l'insertion d'implant orbitaire

16.39↔	Autre éviscération de globe oculaire	19.3↔	Autre opération de la chaîne ossiculaire
16.41↔	Énucléation de globe oculaire avec implant simultané dans la capsule de Tenon et fixation des muscles	19.9x.12↔	Reconstruction de l'oreille moyenne, réimplantation / reconstruction de la paroi postérieure du conduit auditif
16.42↔	Énucléation de globe oculaire avec autre implant simultané	19.9x.13↔	Reconstruction de l'oreille moyenne
16.49↔	Autre énucléation de globe oculaire	20.42.00↔	Mastoidectomie radicale, SAP
16.51.00↔	Exentération d'orbite avec ablation de structure adjacente, SAP	20.42.10↔	Mastoidectomie, avec libération du canal fascial, sans décompression du nerf
16.51.10↔	Exentération d'orbite avec ablation de structure adjacente, avec conservation de la peau palpébrale	20.42.11↔	Mastoidectomie, avec libération du canal fascial, avec décompression du nerf
16.51.11↔	Exentération d'orbite avec ablation de structure adjacente, sans conservation de la peau palpébrale	20.42.20↔	Mastoidectomie, résection subtotale de l'os pétreux (pétresectomie subtotale), SAP
16.51.99↔	Exentération d'orbite avec ablation de structure adjacente, autre	20.42.21↔	Mastoidectomie, résection subtotale de l'os pétreux (pétresectomie subtotale), sans oblitération
16.52.00↔	Exentération d'orbite avec enlèvement thérapeutique d'os de l'orbite, SAP	20.42.22↔	Mastoidectomie, résection subtotale de l'os pétreux (pétresectomie subtotale), avec oblitération de tissus adipeux
16.52.10↔	Exentération d'orbite avec enlèvement thérapeutique d'os de l'orbite, avec conservation de la peau palpébrale	20.42.23↔	Mastoidectomie, résection subtotale de l'os pétreux (pétresectomie subtotale), avec oblitération de tissus musculaires
16.52.11↔	Exentération d'orbite avec enlèvement thérapeutique d'os de l'orbite, sans conservation de la peau palpébrale	20.42.24↔	Mastoidectomie, résection subtotale de l'os pétreux (pétresectomie subtotale), avec oblitération de tissus adipeux et musculaires
16.52.99↔	Exentération d'orbite avec enlèvement thérapeutique d'os de l'orbite, autre	20.42.30↔	Mastoidectomie, résection partielle de l'os pétreux, SAP
16.59.00↔	Autre exentération d'orbite, SAP	20.42.31↔	Mastoidectomie, résection partielle de l'os pétreux, sans oblitération
16.59.10↔	Autre exentération d'orbite avec conservation de la peau palpébrale	20.42.32↔	Mastoidectomie, résection partielle de l'os pétreux, avec oblitération de tissus adipeux
16.59.11↔	Autre exentération d'orbite sans conservation de la peau palpébrale	20.42.33↔	Mastoidectomie, résection partielle de l'os pétreux, avec oblitération de tissus musculaires
16.59.99↔	Autre exentération d'orbite, autre	20.42.34↔	Mastoidectomie, résection partielle de l'os pétreux, avec oblitération de tissus adipeux et musculaires
16.98.11↔	Réparation de paroi orbitaire par lambeau microvasculaire	20.42.99↔	Mastoidectomie radicale, autre
18.71.10↔	Reconstruction du pavillon de l'oreille, partielle, SAP	20.95.00↔	Implantation d'aide auditive électromagnétique, SAP
18.71.11↔	Reconstruction du pavillon de l'oreille, partielle, avec expanseur tissulaire	20.95.10↔	Implantation ou remplacement d'aide auditive active sans interruption de la chaîne des osselets
18.71.12↔	Reconstruction du pavillon de l'oreille, partielle, avec lambeau aponévrotique	20.95.11↔	Implantation ou remplacement d'aide auditive active avec interruption de la chaîne des osselets
18.71.13↔	Reconstruction du pavillon de l'oreille, partielle, avec greffe de cartilage	20.95.99↔	Implantation d'aide auditive électromagnétique, autre
18.71.14↔	Reconstruction du pavillon de l'oreille, partielle, avec lambeau microvasculaire	20.96↔	Autre implantation ou remplacement de prothèse cochléaire, SAP
18.71.20↔	Reconstruction du pavillon de l'oreille, totale, SAP	20.97↔	Implantation ou remplacement de prothèse cochléaire, à un seul canal
18.71.21↔	Reconstruction du pavillon de l'oreille, totale, avec expanseur tissulaire	20.98↔	Implantation ou remplacement de prothèse cochléaire, aux canaux multiples
18.71.22↔	Reconstruction du pavillon de l'oreille, totale, avec lambeau aponévrotique	25.2x.00↔	Glossectomie partielle, SAP
18.71.23↔	Reconstruction du pavillon de l'oreille, totale, avec greffe de cartilage	25.2x.09↔	Glossectomie partielle, autre
18.71.24↔	Reconstruction du pavillon de l'oreille, totale, avec lambeau microvasculaire	25.2x.10↔	Glossectomie partielle, par voie transorale, SAP
18.71.29↔	Reconstruction du pavillon de l'oreille, totale, autre	25.2x.11↔	Glossectomie partielle, par voie transorale, sans reconstruction
18.71.30↔	Implantation de matériel alloplastique dans la reconstruction du pavillon de l'oreille	25.2x.12↔	Glossectomie partielle, par voie transorale, reconstruction avec lambeau muqueux local
18.72↔	Réimplantation d'oreille amputée	25.2x.13↔	Glossectomie partielle, par voie transorale, reconstruction avec lambeau myocutané
19.0↔	Mobilisation de l'étrier	25.2x.14↔	Glossectomie partielle, par voie transorale, reconstruction avec greffon libre microvascularisé et anastomosé
19.11↔	Stapédectomie et plastie de l'étrier avec mise en place et ajustement d'une prothèse de l'étrier	25.2x.19↔	Glossectomie partielle, par voie transorale, autre reconstruction
19.19.00↔	Autre stapédectomie et plastie de l'étrier, SAP	25.2x.20↔	Glossectomie partielle, par voie transmandibulaire, SAP
19.19.10↔	Stapédectomie, avec remplacement de l'étrier par implant autologue	25.2x.21↔	Glossectomie partielle, par voie transmandibulaire, sans reconstruction
19.19.11↔	Stapédectomie, avec remplacement de l'étrier par implant alloplastique	25.2x.22↔	Glossectomie partielle, par voie transmandibulaire, reconstruction avec lambeau muqueux local
19.19.12↔	Malléostapédotomie	25.2x.23↔	Glossectomie partielle, par voie transmandibulaire, reconstruction avec lambeau myocutané
19.19.99↔	Autre stapédectomie et plastie de l'étrier, autre	25.2x.24↔	Glossectomie partielle, par voie transmandibulaire, reconstruction avec greffon libre microvascularisé et anastomosé
19.21↔	Révision de stapédotomie, de stapédectomie et de plastie de l'étrier, avec remplacement de l'enclume	25.2x.29↔	Glossectomie partielle, par voie transmandibulaire, autre reconstruction
19.29.00↔	Autre révision de stapédotomie, de stapédectomie et de plastie de l'étrier, SAP	25.2x.30↔	Pelviglossectomie, par voie transorale, SAP
19.29.10↔	Autre révision de stapédotomie et de stapédectomie avec prothèse de l'étrier	25.2x.31↔	Pelviglossectomie, par voie transorale, sans reconstruction
19.29.11↔	Autre révision de stapédotomie et de stapédectomie avec prothèse de l'étrier par implant autologue	25.2x.32↔	Pelviglossectomie, par voie transorale, reconstruction avec lambeau muqueux local
19.29.12↔	Autre révision de stapédotomie et de stapédectomie avec prothèse de l'étrier par implant alloplastique	25.2x.33↔	Pelviglossectomie, par voie transorale, reconstruction avec lambeau myocutané
19.29.13↔	Autre révision de stapédectomie avec plastie de l'étrier (sans remplacement de l'enclume)		
19.29.99↔	Autre révision de stapédotomie, de stapédectomie et de plastie de l'étrier, autre		

25.2x.34↔	Pelviglossectomie, par voie transorale, reconstruction avec greffon libre microvascularisé et anastomosé	25.3x.53↔	Pelviglossomandibulectomie totale, reconstruction avec lambeau myocutané
25.2x.39↔	Pelviglossectomie, par voie transorale, autre reconstruction	25.3x.54↔	Pelviglossomandibulectomie totale, reconstruction avec greffon libre microvascularisé et anastomosé
25.2x.40↔	Pelviglossectomie, par voie transmandibulaire, SAP	25.3x.59↔	Pelviglossomandibulectomie totale, avec autre reconstruction
25.2x.41↔	Pelviglossectomie, par voie transmandibulaire, sans reconstruction	25.4x.00↔	Glossectomie radicale, SAP
25.2x.42↔	Pelviglossectomie, par voie transmandibulaire, reconstruction avec lambeau muqueux local	25.4x.10↔	Glossectomie radicale, par voie transorale, SAP
25.2x.43↔	Pelviglossectomie, par voie transmandibulaire, reconstruction avec lambeau myocutané	25.4x.11↔	Glossectomie radicale, par voie transorale, sans reconstruction
25.2x.44↔	Pelviglossectomie, par voie transmandibulaire, reconstruction avec greffon libre microvascularisé et anastomosé	25.4x.12↔	Glossectomie radicale, par voie transorale, reconstruction avec lambeau muqueux local
25.2x.49↔	Pelviglossectomie, par voie transmandibulaire, autre reconstruction	25.4x.13↔	Glossectomie radicale, par voie transorale, reconstruction avec lambeau myocutané
25.2x.50↔	Pelviglossomandibulectomie, SAP	25.4x.14↔	Glossectomie radicale, par voie transorale, reconstruction avec greffon libre microvascularisé et anastomosé
25.2x.51↔	Pelviglossomandibulectomie, sans reconstruction	25.4x.19↔	Glossectomie radicale, par voie transorale, autre reconstruction
25.2x.52↔	Pelviglossomandibulectomie, reconstruction avec lambeau muqueux local	25.4x.20↔	Glossectomie radicale, par voie transmandibulaire, SAP
25.2x.53↔	Pelviglossomandibulectomie, reconstruction avec lambeau myocutané	25.4x.21↔	Glossectomie radicale, par voie transmandibulaire, sans reconstruction
25.2x.54↔	Pelviglossomandibulectomie, reconstruction avec greffon libre microvascularisé et anastomosé	25.4x.22↔	Glossectomie radicale, par voie transmandibulaire, reconstruction avec lambeau muqueux local
25.2x.59↔	Pelviglossomandibulectomie, avec autre reconstruction	25.4x.23↔	Glossectomie radicale, par voie transmandibulaire, reconstruction avec lambeau myocutané
25.3x.00↔	Glossectomie totale, SAP	25.4x.24↔	Glossectomie radicale, par voie transmandibulaire, reconstruction avec greffon libre microvascularisé et anastomosé
25.3x.09↔	Glossectomie totale, autre	25.4x.29↔	Glossectomie radicale, par voie transmandibulaire, autre reconstruction
25.3x.10↔	Glossectomie totale, par voie transorale, SAP	25.4x.30↔	Pelviglossectomie radicale, par voie transorale, SAP
25.3x.11↔	Glossectomie totale, par voie transorale, sans reconstruction	25.4x.31↔	Pelviglossectomie radicale, par voie transorale, sans reconstruction
25.3x.12↔	Glossectomie totale, par voie transorale, reconstruction avec lambeau muqueux local	25.4x.32↔	Pelviglossectomie radicale, par voie transorale, reconstruction avec lambeau muqueux local
25.3x.13↔	Glossectomie totale, par voie transorale, reconstruction avec lambeau myocutané	25.4x.33↔	Pelviglossectomie radicale, par voie transorale, reconstruction avec lambeau myocutané
25.3x.14↔	Glossectomie totale, par voie transorale, reconstruction avec greffon libre microvascularisé et anastomosé	25.4x.34↔	Pelviglossectomie radicale, par voie transorale, reconstruction avec greffon libre microvascularisé et anastomosé
25.3x.19↔	Glossectomie totale, par voie transorale, autre reconstruction	25.4x.39↔	Pelviglossectomie radicale, par voie transorale, autre reconstruction
25.3x.20↔	Glossectomie totale, par voie transmandibulaire, SAP	25.4x.40↔	Pelviglossectomie radicale, par voie transmandibulaire, SAP
25.3x.21↔	Glossectomie totale, par voie transmandibulaire, sans reconstruction	25.4x.41↔	Pelviglossectomie radicale, par voie transmandibulaire, sans reconstruction
25.3x.22↔	Glossectomie totale, par voie transmandibulaire, reconstruction avec lambeau muqueux local	25.4x.42↔	Pelviglossectomie radicale, par voie transmandibulaire, reconstruction avec lambeau muqueux local
25.3x.23↔	Glossectomie totale, par voie transmandibulaire, reconstruction avec lambeau myocutané	25.4x.43↔	Pelviglossectomie radicale, par voie transmandibulaire, reconstruction avec lambeau myocutané
25.3x.24↔	Glossectomie totale, par voie transmandibulaire, reconstruction avec greffon libre microvascularisé et anastomosé	25.4x.44↔	Pelviglossectomie radicale, par voie transmandibulaire, reconstruction avec greffon libre microvascularisé et anastomosé
25.3x.29↔	Glossectomie totale, par voie transmandibulaire, autre reconstruction	25.4x.49↔	Pelviglossectomie radicale, par voie transmandibulaire, autre reconstruction
25.3x.30↔	Pelviglossectomie totale, par voie transorale, SAP	25.4x.50↔	Pelviglossomandibulectomie radicale, SAP
25.3x.31↔	Pelviglossectomie totale, par voie transorale, sans reconstruction	25.4x.51↔	Pelviglossomandibulectomie radicale, sans reconstruction
25.3x.32↔	Pelviglossectomie totale, par voie transorale, reconstruction avec lambeau muqueux local	25.4x.52↔	Pelviglossomandibulectomie radicale, reconstruction avec lambeau muqueux local
25.3x.33↔	Pelviglossectomie totale, par voie transorale, reconstruction avec lambeau myocutané	25.4x.53↔	Pelviglossomandibulectomie radicale, reconstruction avec lambeau myocutané
25.3x.34↔	Pelviglossectomie totale, par voie transorale, reconstruction avec greffon libre microvascularisé et anastomosé	25.4x.54↔	Pelviglossomandibulectomie radicale, reconstruction avec greffon libre microvascularisé et anastomosé
25.3x.39↔	Pelviglossectomie totale, par voie transorale, autre reconstruction	25.4x.59↔	Pelviglossomandibulectomie radicale, avec autre reconstruction
25.3x.40↔	Pelviglossectomie totale, par voie transmandibulaire, SAP	25.4x.99↔	Glossectomie radicale, autre
25.3x.41↔	Pelviglossectomie totale, par voie transmandibulaire, sans reconstruction	27.54.00↔	Réparation de fente labiale (congénitale), SAP
25.3x.42↔	Pelviglossectomie totale, par voie transmandibulaire, reconstruction avec lambeau muqueux local	27.54.10↔	Chéiloplastie de fente labiale (congénitale)
25.3x.43↔	Pelviglossectomie totale, par voie mandibulaire, reconstruction avec lambeau myocutané	27.54.11↔	Opération secondaire de fente labiale (congénitale)
25.3x.44↔	Pelviglossectomie totale, par voie transmandibulaire, reconstruction avec greffon libre microvascularisé et anastomosé	27.54.99↔	Réparation de fente labiale (congénitale), autre
25.3x.49↔	Pelviglossectomie totale, par voie transmandibulaire, autre reconstruction	27.57.10↔	Attachement de greffon libre microvascularisé et anastomosé à la lèvre et à la bouche
25.3x.50↔	Pelviglossomandibulectomie totale, SAP	27.57.11↔	Attachement de lambeau pédiculé à la lèvre et à la bouche
25.3x.51↔	Pelviglossomandibulectomie totale, sans reconstruction	27.57.99↔	Attachement de lambeau pédiculé ou libre à la lèvre et à la bouche, autre
25.3x.52↔	Pelviglossomandibulectomie totale, reconstruction avec lambeau muqueux local	27.59.40↔	Autre réparation plastique de la lèvre et de la bouche avec attachement de greffon libre microvascularisé et anastomosé
		27.62.00↔	Correction de fente palatine, SAP

27.62.10↔	Réparation plastique primaire du palais osseux, sans greffe osseuse	30.4x.26↔	Laryngectomie radicale avec pharyngectomie et résection thyroïdienne, reconstruction avec greffon intestinal libre
27.62.11↔	Réparation plastique primaire du palais osseux, avec greffe osseuse	30.4x.27↔	Laryngectomie radicale avec pharyngectomie et résection thyroïdienne, reconstruction par anastomose oeso-gastrique
27.62.20↔	Réparation plastique secondaire du palais osseux, sans greffe osseuse	30.4x.29↔	Laryngectomie radicale avec pharyngectomie et résection thyroïdienne, autre reconstruction
27.62.99↔	Correction de fente palatine, autre	30.4x.99↔	Laryngectomie radicale, autre
27.63.00↔	Révision de réparation de fente palatine, SAP	32.30↔	Résection pulmonaire segmentaire anatomique par voie thoracoscopique
27.63.10↔	Révision de réparation de fente palatine par maxilloplastie	32.39↔	Résection pulmonaire segmentaire anatomique autre et non spécifiée
27.63.11↔	Révision de réparation de fente palatine par maxilloplastie et ostéoplastie	32.41.00↔	Lobectomie pulmonaire par voie thoracoscopique, SAP
27.63.20↔	Révision de réparation de fente palatine, opération secondaire de fente maxillaire	32.41.10↔	Lobectomie pulmonaire par voie thoracoscopique, sans mention de dissection radicale des ganglions, SAP
27.63.99↔	Révision de réparation de fente palatine, autre	32.41.11↔	Lobectomie pulmonaire par voie thoracoscopique, sans mention de dissection radicale des ganglions, sans élargissement par bronchoplastie ou angioplastie
29.33.11↔	Pharyngectomie partielle, reconstruction par lambeau pédiculé régional ou distal	32.41.12↔	Lobectomie pulmonaire par voie thoracoscopique, sans mention de dissection radicale des ganglions, avec élargissement par bronchoplastie
29.33.12↔	Pharyngectomie partielle, reconstruction avec greffon libre microvascularisé et anastomosé	32.41.13↔	Lobectomie pulmonaire par voie thoracoscopique, sans mention de dissection radicale des ganglions, avec élargissement par angioplastie
29.33.20↔	Pharyngectomie totale, reconstruction par lambeau pédiculé régional ou distal	32.41.14↔	Lobectomie pulmonaire par voie thoracoscopique, sans mention de dissection radicale des ganglions, avec élargissement par bronchoplastie et angioplastie
29.33.21↔	Pharyngectomie totale, reconstruction avec greffon libre microvascularisé et anastomosé, greffon intestinal libre ou anastomose oeso-gastrique	32.41.19↔	Lobectomie pulmonaire par voie thoracoscopique, sans mention de dissection radicale des ganglions, autre
30.3x.00↔	Laryngectomie complète, SAP	32.41.20↔	Lobectomie pulmonaire par voie thoracoscopique, avec dissection radicale des ganglions
30.3x.10↔	Laryngectomie complète, sans reconstruction	32.41.99↔	Lobectomie pulmonaire par voie thoracoscopique, autre
30.3x.11↔	Laryngectomie complète, reconstruction avec lambeau muqueux local	32.42.00↔	Lobectomie pulmonaire chirurgicale ouverte, SAP
30.3x.12↔	Laryngectomie complète, reconstruction avec greffon non vascularisé	32.42.10↔	Lobectomie pulmonaire chirurgicale ouverte, sans dissection radicale des ganglions, SAP
30.3x.13↔	Laryngectomie complète, reconstruction avec lambeau pédiculé régional	32.42.11↔	Lobectomie pulmonaire chirurgicale ouverte, sans dissection radicale des ganglions, sans élargissement par bronchoplastie ou angioplastie
30.3x.14↔	Laryngectomie complète, reconstruction avec lambeau pédiculé distal	32.42.12↔	Lobectomie pulmonaire chirurgicale ouverte, sans dissection radicale des ganglions, avec élargissement par bronchoplastie
30.3x.15↔	Laryngectomie complète, reconstruction avec greffon libre microvascularisé et anastomosé	32.42.13↔	Lobectomie pulmonaire chirurgicale ouverte, sans dissection radicale des ganglions, avec élargissement par angioplastie
30.3x.16↔	Laryngectomie complète, reconstruction avec greffon intestinal libre	32.42.14↔	Lobectomie pulmonaire chirurgicale ouverte, sans dissection radicale des ganglions, avec élargissement par bronchoplastie ainsi que par angioplastie
30.3x.17↔	Laryngectomie complète, reconstruction par anastomose oeso-gastrique	32.42.19↔	Lobectomie pulmonaire chirurgicale ouverte, sans dissection radicale des ganglions, autre
30.3x.19↔	Laryngectomie complète, autre reconstruction	32.42.20↔	Lobectomie pulmonaire chirurgicale ouverte, avec dissection radicale des ganglions, SAP
30.3x.99↔	Laryngectomie complète, autre	32.42.21↔	Lobectomie pulmonaire chirurgicale ouverte, avec dissection radicale des ganglions, sans élargissement par bronchoplastie ou angioplastie
30.4x.00↔	Laryngectomie radicale, SAP	32.42.22↔	Lobectomie pulmonaire chirurgicale ouverte, avec dissection radicale des ganglions, avec élargissement par bronchoplastie
30.4x.10↔	Laryngectomie radicale avec pharyngectomie, sans reconstruction	32.42.23↔	Lobectomie pulmonaire chirurgicale ouverte, avec dissection radicale des ganglions, avec élargissement par angioplastie
30.4x.11↔	Laryngectomie radicale avec pharyngectomie, reconstruction avec lambeau muqueux local	32.42.24↔	Lobectomie pulmonaire chirurgicale ouverte avec dissection radicale des ganglions, avec élargissement par bronchoplastie ainsi que par angioplastie
30.4x.12↔	Laryngectomie radicale avec pharyngectomie, reconstruction avec greffon non vascularisé	32.42.29↔	Lobectomie pulmonaire chirurgicale ouverte, avec dissection radicale des ganglions, autre
30.4x.13↔	Laryngectomie radicale avec pharyngectomie, reconstruction avec lambeau pédiculé régional	32.42.30↔	Lobectomie pulmonaire avec élargissement
30.4x.14↔	Laryngectomie radicale avec pharyngectomie, reconstruction avec lambeau pédiculé	32.42.40↔	Lobectomie pulmonaire, bilobectomie, SAP
30.4x.15↔	Laryngectomie radicale avec pharyngectomie, reconstruction avec greffon libre microvascularisé et anastomosé	32.42.41↔	Lobectomie pulmonaire, bilobectomie, sans élargissement par bronchoplastie ou angioplastie
30.4x.16↔	Laryngectomie radicale avec pharyngectomie, reconstruction avec greffon intestinal libre	32.42.42↔	Lobectomie pulmonaire, bilobectomie, avec élargissement par bronchoplastie
30.4x.17↔	Laryngectomie radicale avec pharyngectomie, reconstruction par anastomose oeso-gastrique	32.42.43↔	Lobectomie pulmonaire, bilobectomie, avec élargissement par angioplastie
30.4x.19↔	Laryngectomie radicale avec pharyngectomie, autre reconstruction	32.42.44↔	Lobectomie pulmonaire, bilobectomie, avec élargissement par bronchoplastie et angioplastie
30.4x.20↔	Laryngectomie radicale avec pharyngectomie et résection thyroïdienne, sans reconstruction	32.42.49↔	Lobectomie pulmonaire, bilobectomie, autre
30.4x.21↔	Laryngectomie radicale avec pharyngectomie et résection thyroïdienne, reconstruction avec lambeau muqueux local	32.42.99↔	Lobectomie pulmonaire chirurgicale ouverte, autre
30.4x.22↔	Laryngectomie radicale avec pharyngectomie et résection thyroïdienne, reconstruction avec greffon non vascularisé	32.49↔	Autre lobectomie pulmonaire
30.4x.23↔	Laryngectomie radicale avec pharyngectomie et résection thyroïdienne, reconstruction avec lambeau pédiculé régional		
30.4x.24↔	Laryngectomie radicale avec pharyngectomie et résection thyroïdienne, reconstruction avec lambeau pédiculé		
30.4x.25↔	Laryngectomie radicale avec pharyngectomie et résection thyroïdienne, reconstruction avec greffon libre microvascularisé et anastomosé		



32.50↔	Pneumectomie par voie thoroscopique	34.79.21↔	Autre réparation chirurgicale ouverte de la paroi thoracique, stabilisation, par fil
32.51.00↔	Pneumectomie, chirurgicale ouverte, SAP	34.79.22↔	Autre réparation chirurgicale ouverte de la paroi thoracique, stabilisation, par plaque
32.51.10↔	Pneumectomie, chirurgicale ouverte, sans dissection radicale des ganglions, SAP	34.79.29↔	Autre réparation chirurgicale ouverte de la paroi thoracique, stabilisation, autre
32.51.11↔	Pneumectomie, chirurgicale ouverte, sans dissection radicale des ganglions, sans élargissement par bronchoplastie ou angioplastie	34.79.30↔	Autre réparation de la paroi thoracique, réduction ouverte de fracture sternale, SAP
32.51.12↔	Pneumectomie, chirurgicale ouverte, sans dissection radicale des ganglions, avec élargissement par bronchoplastie	34.79.31↔	Autre réparation de la paroi thoracique, réduction ouverte de fracture sternale, par fil
32.51.13↔	Pneumectomie, chirurgicale ouverte, sans dissection radicale des ganglions, avec élargissement par angioplastie	34.79.32↔	Autre réparation de la paroi thoracique, réduction ouverte de fracture sternale, par plaque
32.51.14↔	Pneumectomie, chirurgicale ouverte, sans dissection radicale des ganglions, avec élargissement par bronchoplastie, avec élargissement par angioplastie	34.79.39↔	Autre réparation de la paroi thoracique, réduction ouverte de fracture sternale, autre
32.51.19↔	Pneumectomie, chirurgicale ouverte, sans dissection radicale des ganglions, autre	34.79.40↔	Autre réparation de la paroi thoracique, plastie et greffe osseuses
32.51.20↔	Pneumectomie, chirurgicale ouverte, avec dissection radicale des ganglions, SAP	34.82↔	Suture d'une déchirure du diaphragme
32.51.21↔	Pneumectomie, chirurgicale ouverte, avec dissection radicale des ganglions, sans élargissement par bronchoplastie ou angioplastie	34.83↔	Fermeture de fistule trans-diaphragmatique
32.51.22↔	Pneumectomie, chirurgicale ouverte, avec dissection radicale des ganglions, avec élargissement par bronchoplastie	34.85↔	Implantation d'un stimulateur diaphragmatique
32.51.23↔	Pneumectomie, chirurgicale ouverte, avec dissection radicale des ganglions, avec élargissement par angioplastie	35.00↔	Valvulotomie à coeur fermé, valve non précisée
32.51.24↔	Pneumectomie, chirurgicale ouverte, avec dissection radicale des ganglions, avec élargissement par bronchoplastie, avec élargissement par angioplastie	35.01↔	Valvulotomie à coeur fermé, valve aortique
32.51.29↔	Pneumectomie, chirurgicale ouverte, avec dissection radicale des ganglions, autre	35.02↔	Valvulotomie à coeur fermé, valve mitrale
32.51.31↔	Pneumectomie, chirurgicale ouverte, avec élargissement	35.03↔	Valvulotomie à coeur fermé, valve pulmonaire
32.51.99↔	Pneumectomie, chirurgicale ouverte, autre	35.04↔	Valvulotomie à coeur fermé, valve tricuspide
33.34.20↔	Thoracoplastie complète	35.10↔	Valvuloplastie à coeur ouvert sans remplacement, valve non précisée
33.50↔	Transplantation pulmonaire, SAP	35.11.00↔	Valvuloplastie à coeur ouvert sans remplacement de la valve aortique, SAP
33.51↔	Transplantation pulmonaire unilatérale	35.11.10↔	Valvulotomie à coeur ouvert de la valve aortique
33.52↔	Transplantation pulmonaire bilatérale	35.11.11↔	Technique préservant les valves, avec reconstruction de la racine aortique (intervention de Tirone David)
33.53↔	Retransplantation pulmonaire durant la même hospitalisation	35.11.20↔	Reconstruction à coeur ouvert de la valve aortique sans remplacement, lors d'anomalie valvulaire cardiaque congénitale
33.6x.00↔	Transplantation combinée coeur-poumons, SAP	35.11.99↔	Valvuloplastie à coeur ouvert sans remplacement de la valve aortique, autre
33.6x.10↔	Retransplantation combinée coeur-poumons durant la même hospitalisation	35.12.00↔	Valvuloplastie à coeur ouvert sans remplacement de la valve mitrale, SAP
33.6x.99↔	Transplantation combinée coeur-poumons, autre	35.12.10↔	Valvulotomie à coeur ouvert de la valve mitrale
34.3x.22↔	Résection de lésion ou de tissu du médiastin, avec résection du poumon ou de la paroi thoracique	35.12.11↔	Reconstruction à coeur ouvert du voile mitral
34.3x.23↔	Résection de lésion ou de tissu du médiastin, avec résection partielle du péricarde	35.12.20↔	Reconstruction à coeur ouvert sans remplacement de la valve mitrale, lors d'anomalie valvulaire cardiaque congénitale
34.3x.24↔	Résection de lésion ou de tissu du médiastin, avec endoprothèse vasculaire	35.12.99↔	Valvuloplastie à coeur ouvert sans remplacement de la valve mitrale, autre
34.3x.25↔	Résection de lésion ou de tissu du médiastin, avec résection pulmonaire et endoprothèse vasculaire	35.13.00↔	Valvuloplastie à coeur ouvert sans remplacement de la valve pulmonaire, SAP
34.3x.26↔	Résection de lésion ou de tissu du médiastin, avec résection pulmonaire et résection partielle du péricarde	35.13.10↔	Valvulotomie à coeur ouvert de la valve pulmonaire
34.3x.27↔	Résection de lésion ou de tissu du médiastin, avec résection partielle du péricarde et endoprothèse vasculaire	35.13.20↔	Reconstruction à coeur ouvert sans remplacement de la valve pulmonaire, lors d'anomalie valvulaire cardiaque congénitale
34.3x.28↔	Résection de lésion ou de tissu du médiastin, avec résection partielle du poumon et du péricarde et endoprothèse vasculaire	35.13.99↔	Valvuloplastie à coeur ouvert sans remplacement de la valve pulmonaire, autre
34.4x.30↔	Résection de lésion de la paroi thoracique, résection complète du sternum, SAP	35.14.00↔	Valvuloplastie à coeur ouvert sans remplacement de la valve tricuspide, SAP
34.4x.31↔	Résection de lésion de la paroi thoracique, résection complète du sternum, sans réparation	35.14.10↔	Valvulotomie à coeur ouvert de la valve tricuspide
34.4x.32↔	Résection de lésion de la paroi thoracique, résection complète du sternum, avec réparation	35.14.11↔	Reconstruction à coeur ouvert des feuillets de la valve tricuspide [voile tricuspide]
34.74↔	Réparation des déformations thoraciques	35.14.20↔	Reconstruction à coeur ouvert sans remplacement de la valve tricuspide, lors d'anomalie valvulaire cardiaque congénitale
34.79.10↔	Autre réparation de la paroi thoracique, fermeture secondaire de thoracotomie, SAP	35.14.99↔	Valvuloplastie à coeur ouvert sans remplacement de la valve tricuspide, autre
34.79.11↔	Autre réparation de la paroi thoracique, fermeture secondaire de thoracotomie, par fil	35.19.00↔	Valvuloplastie à coeur ouvert sans remplacement, autre valve cardiaque, SAP
34.79.12↔	Autre réparation de la paroi thoracique, fermeture secondaire de thoracotomie, par plaque	35.19.10↔	Reconstruction à coeur ouvert de valve auriculo-ventriculaire sans remplacement, lors d'anomalie valvulaire cardiaque congénitale
34.79.19↔	Autre réparation de la paroi thoracique, fermeture secondaire de thoracotomie, autre	35.19.11↔	Reconstruction à coeur ouvert d'une valve tronculaire sans remplacement, lors d'anomalie valvulaire cardiaque congénitale
34.79.20↔	Autre réparation chirurgicale ouverte de la paroi thoracique, stabilisation, SAP	35.19.99↔	Valvuloplastie à coeur ouvert sans remplacement, autre valve cardiaque, autre
		35.20↔	Remplacement de valve cardiaque, valve non précisée
		35.21.00↔	Remplacement de valve aortique avec greffe de tissu, SAP
		35.21.10↔	Remplacement de valve aortique avec greffe, bioprothèse

35.21.11↔	Remplacement de valve aortique avec greffe, bioprothèse auto-expansible, sans suture, par chirurgie ouverte	35.39.19↔	Résection supravalvulaire d'autre valve cardiaque
35.21.12↔	Remplacement de valve aortique avec greffe, bioprothèse sans monture (stentless), par chirurgie ouverte	35.39.99↔	Opérations d'autres structures adjacentes aux valves cardiaques, autre
35.21.20↔	Implantation de prothèse vasculaire avec valve, valve aortique biologique	35.41.00↔	Élargissement de communication interauriculaire existante, SAP
35.21.99↔	Remplacement de valve aortique avec greffe de tissu, autre	35.41.10↔	Élargissement de communication interauriculaire existante, technique à ciel ouvert
35.22.00↔	Autre remplacement de valve aortique, SAP	35.41.20↔	Élargissement de communication interauriculaire existante, technique fermée
35.22.10↔	Implantation minimale invasive de valve aortique, SAP	35.41.99↔	Élargissement de communication interauriculaire existante, autre
35.22.11↔	Implantation minimale invasive de valve aortique, par voie transapicale	35.42.00↔	Création de communication septale intracardiaque, SAP
35.22.12↔	Implantation mini-invasive de valve aortique, par voie transapicale, avec utilisation d'un système d'abord et d'obturation apical percutané	35.42.10↔	Création de communication septale intracardiaque, technique à ciel ouvert
35.22.13↔	Implantation mini-invasive de valve aortique, par voie transaortique	35.42.20↔	Création de communication septale intracardiaque, technique fermée
35.22.19↔	Implantation minimale invasive de valve aortique, autre	35.42.99↔	Création de communication septale intracardiaque, autre
35.22.20↔	Remplacement de valve aortique par autogreffe [opération de Ross]	35.43.00↔	Élargissement de communication interventriculaire existante, SAP
35.22.21↔	Remplacement à ciel ouvert de prothèse valvulaire aortique mécanique	35.43.10↔	Élargissement de communication interventriculaire existante, technique à ciel ouvert
35.22.30↔	Implantation de prothèse vasculaire avec valve, valve aortique mécanique	35.43.20↔	Élargissement de communication interventriculaire existante, technique fermée
35.22.99↔	Autre remplacement de valve aortique, autre	35.43.99↔	Élargissement de communication interventriculaire existante, autre
35.23↔	Remplacement de valve mitrale, avec greffe de tissu	35.50↔	Réparation de communication septale intracardiaque non précisée, avec prothèse
35.24↔	Autre remplacement de valve mitrale	35.51↔	Réparation de communication interauriculaire avec prothèse, technique ouverte
35.25.00↔	Remplacement de valve pulmonaire avec greffe de tissu, SAP	35.53↔	Réparation de communication interventriculaire avec prothèse, par voie ouverte
35.25.10↔	Remplacement de valve pulmonaire avec greffe, bioprothèse	35.54↔	Réparation de défaut des coussinets endocardiques (canal AV), avec prothèse
35.25.20↔	Implantation de prothèse vasculaire avec valve, valve pulmonaire biologique	35.60↔	Réparation de communication septale intracardiaque non précisée, avec greffe de tissu
35.25.99↔	Remplacement de valve pulmonaire avec greffe de tissu, autre	35.61↔	Réparation de communication interauriculaire, avec greffe de tissu
35.26.00↔	Autre remplacement de valve pulmonaire, SAP	35.62↔	Réparation de communication interventriculaire avec greffe de tissu
35.26.10↔	Implantation minimale invasive de valve pulmonaire, SAP	35.63↔	Réparation de défauts des coussinets endocardiques (canal AV), avec greffe de tissu
35.26.19↔	Implantation minimale invasive de valve pulmonaire, autre	35.70↔	Autre réparation non précisée de communication septale intracardiaque, non précisée
35.26.20↔	Implantation de prothèse vasculaire avec valve, valve pulmonaire mécanique	35.71↔	Autre réparation non précisée de communication interauriculaire
35.26.99↔	Autre remplacement de valve pulmonaire, autre	35.72.00↔	Réparation de communication interventriculaire, SAP
35.27↔	Remplacement de valve tricuspide, avec greffe de tissu	35.72.10↔	Fermeture de communication interventriculaire acquise
35.28↔	Autre remplacement de valve tricuspide	35.72.99↔	Réparation de communication interventriculaire, autre
35.29.00↔	Remplacement de valve cardiaque, autre valve, SAP	35.73↔	Autre réparation non précisée de défaut des coussinets indocardiques (canal AV)
35.29.10↔	Remplacement de valve auriculo-ventriculaire lors d'anomalie valvulaire cardiaque congénitale	35.81↔	Correction totale de la tétralogie de Fallot
35.29.20↔	Remplacement de valve tronculaire lors d'anomalie valvulaire cardiaque congénitale	35.82↔	Correction de retour (connexion) veineux pulmonaire anormal total
35.29.99↔	Remplacement de valve cardiaque, autre valve, autre	35.83↔	Correction totale de tronc artériel commun (truncus arteriosus)
35.31↔	Opérations de muscle papillaire	35.84↔	Correction totale de transposition de gros vaisseaux, NCA
35.32↔	Opérations de cordages tendineux	35.85↔	Intervention de Norwood de type I
35.33.00↔	Annuloplastie, SAP	35.91↔	Transposition (détournement) interauriculaire du retour veineux
35.33.10↔	Annuloplastie de la valve mitrale, SAP	35.92↔	Création de conduit entre ventricule droit et artère pulmonaire
35.33.11↔	Annuloplastie de la valve mitrale, à ciel ouvert	35.93↔	Création de conduit entre ventricule gauche et aorte
35.33.19↔	Annuloplastie de la valve mitrale, autre	35.94↔	Création de conduit entre oreillette et artère pulmonaire
35.33.20↔	Annuloplastie de la valve pulmonaire, SAP	35.95.00↔	Révision d'opération corrective du coeur, SAP
35.33.21↔	Annuloplastie de la valve pulmonaire, à ciel ouvert	35.95.10↔	Refixation de prothèse de remplacement de valve cardiaque, SAP
35.33.29↔	Annuloplastie de la valve pulmonaire, autre	35.95.11↔	Refixation de prothèse de remplacement de valve aortique
35.33.30↔	Annuloplastie de la valve tricuspide, SAP	35.95.12↔	Refixation de prothèse de remplacement de valve mitrale
35.33.31↔	Annuloplastie de la valve tricuspide, à ciel ouvert	35.95.13↔	Refixation de prothèse de remplacement de valve pulmonaire
35.33.39↔	Annuloplastie de la valve tricuspide, autre	35.95.14↔	Refixation de prothèse de remplacement de valve tricuspide
35.33.40↔	Annuloplastie de la valve aortique, SAP	35.95.19↔	Refixation de prothèse de remplacement de valve cardiaque, autre
35.33.41↔	Annuloplastie de la valve aortique, chirurgicale ouverte	35.95.99↔	Révision d'opération corrective du coeur, autre
35.33.49↔	Annuloplastie de la valve aortique, autre	35.96.10↔	Valvuloplastie percutanée, SAP
35.33.99↔	Annuloplastie, autre	35.96.11↔	Remplacement de valve aortique, endovasculaire, transluminal
35.34↔	Infundibulectomie	35.96.12↔	Remplacement endovasculaire de valve pulmonaire
35.35.00↔	Opération de trabécules cardiaques, SAP	35.96.20↔	Réparation endovasculaire de valve mitrale, SAP
35.35.10↔	Résection fibreuse ou musculaire sous-valvulaire de la valve aortique		
35.35.99↔	Opération de trabécules cardiaques, autre		
35.39.00↔	Opérations d'autres structures adjacentes aux valves cardiaques, SAP		
35.39.10↔	Résection supravalvulaire de valve cardiaque, SAP		
35.39.11↔	Résection supravalvulaire de valve cardiaque, valve aortique		
35.39.12↔	Résection supravalvulaire de valve cardiaque, valve pulmonaire		

35.96.21↔	Réparation endovasculaire de valve mitrale, par voie transartérielle	36.11.37↔	Pontage (aorto-)coronaire simple, mini-invasif, avec veine autogène, avec treillis externe de stabilisation
35.96.22↔	Réparation endovasculaire de valve mitrale, par voie transveineuse	36.11.38↔	Pontage (aorto-)coronaire simple, mini-invasif, avec xéno greffe
35.96.23↔	Annuloplastie de valve mitrale, endovasculaire	36.11.3a↔	Pontage (aorto-)coronaire simple, mini-invasif, avec prothèse vasculaire
35.96.24↔	Remplacement de valve mitrale, endovasculaire	36.11.99↔	Pontage (aorto-)coronaire simple, par technique et par matériel, autre
35.96.29↔	Réparation endovasculaire de valve mitrale, autre	36.12.00↔	Double pontage (aorto-)coronaire, par technique et par matériel, SAP
35.98.00↔	Autres opérations des septa du cœur, SAP	36.12.21↔	Double pontage (aorto-)coronaire, chirurgical ouvert (thoracotomie, mini-thoracotomie, sternotomie), avec artère autogène, artère radiale
35.98.10↔	Fermeture transluminale percutanée de communication interauriculaire, SAP	36.12.22↔	Double pontage (aorto-)coronaire, chirurgical ouvert (thoracotomie, mini-thoracotomie, sternotomie), avec artère autogène, artère mammaire interne (artère thoracique interne)
35.98.19↔	Fermeture transluminale percutanée de communication interauriculaire, autre	36.12.23↔	Double pontage (aorto-)coronaire, chirurgical ouvert (thoracotomie, mini-thoracotomie, sternotomie), avec artère autogène, greffon libre d'artère mammaire interne [AMI] (artère thoracique interne)
35.98.30↔	Fermeture transluminale percutanée de communication interventriculaire	36.12.24↔	Double pontage (aorto-)coronaire, chirurgical ouvert (thoracotomie, mini-thoracotomie, sternotomie), avec artère autogène, artère abdominale
35.98.99↔	Autres opérations des septa du cœur, autre	36.12.25↔	Double pontage (aorto-)coronaire, chirurgical ouvert (thoracotomie, mini-thoracotomie, sternotomie), avec artère autogène, autre artère
35.99.10↔	Autres opérations lors d'anomalie valvulaire cardiaque congénitale, SAP	36.12.26↔	Double pontage (aorto-)coronaire, chirurgical ouvert (thoracotomie, mini-thoracotomie, sternotomie), avec veine autogène, sans treillis externe de stabilisation
35.99.11↔	Autres opérations lors d'anomalie valvulaire cardiaque congénitale, valve aortique	36.12.27↔	Double pontage (aorto-)coronaire, chirurgical ouvert (thoracotomie, mini-thoracotomie, sternotomie), avec veine autogène, avec treillis externe de stabilisation
35.99.12↔	Autres opérations lors d'anomalie valvulaire cardiaque congénitale, valve mitrale	36.12.28↔	Double pontage (aorto-)coronaire, chirurgical ouvert (thoracotomie, mini-thoracotomie, sternotomie), avec xéno greffe
35.99.13↔	Autres opérations lors d'anomalie valvulaire cardiaque congénitale, valve pulmonaire	36.12.2a↔	Double pontage (aorto-)coronaire, chirurgical ouvert (thoracotomie, mini-thoracotomie, sternotomie), avec prothèse vasculaire
35.99.14↔	Autres opérations lors d'anomalie valvulaire cardiaque congénitale, valve tricuspide	36.12.31↔	Double pontage (aorto-)coronaire, mini-invasif, avec artère autogène, artère radiale
35.99.15↔	Autres opérations lors d'anomalie valvulaire cardiaque congénitale, valve auriculo-ventriculaire ou tronculaire	36.12.32↔	Double pontage (aorto-)coronaire, mini-invasif, avec artère autogène, artère mammaire interne (artère thoracique interne)
35.99.19↔	Autres opérations lors d'anomalie valvulaire cardiaque congénitale, autre valve	36.12.33↔	Double pontage (aorto-)coronaire, mini-invasif, avec artère autogène, greffon libre d'artère mammaire interne [IMA] (artère thoracique interne)
36.03↔	Angioplastie d'artère coronaire à thorax ouvert	36.12.34↔	Double pontage (aorto-)coronaire, mini-invasif, avec artère autogène, artère abdominale
36.10↔	Pontage aorto-coronaire pour revascularisation cardiaque, SAP	36.12.35↔	Double pontage (aorto-)coronaire, mini-invasif, avec artère autogène, autre artère
36.11.00↔	Pontage (aorto-)coronaire simple, par technique et par matériel, SAP	36.12.36↔	Double pontage (aorto-)coronaire, mini-invasif, avec veine autogène, sans treillis externe de stabilisation
36.11.21↔	Pontage (aorto-)coronaire simple, chirurgical ouvert (thoracotomie, mini-thoracotomie, sternotomie), avec artère autogène, artère radiale	36.12.37↔	Double pontage (aorto-)coronaire, mini-invasif, avec veine autogène, avec treillis externe de stabilisation
36.11.22↔	Pontage (aorto-)coronaire simple, chirurgical ouvert (thoracotomie, mini-thoracotomie, sternotomie), avec artère autogène, artère mammaire interne (artère thoracique interne)	36.12.38↔	Double pontage (aorto-)coronaire, mini-invasif, avec xéno greffe
36.11.23↔	Pontage (aorto-)coronaire simple, chirurgical ouvert (thoracotomie, mini-thoracotomie, sternotomie), avec artère autogène, greffon libre d'artère mammaire interne [AMI] (artère thoracique interne)	36.12.3a↔	Double pontage (aorto-)coronaire, mini-invasif, avec prothèse vasculaire
36.11.24↔	Pontage (aorto-)coronaire simple, chirurgical ouvert (thoracotomie, mini-thoracotomie, sternotomie), avec artère autogène, artère abdominale	36.12.99↔	Double pontage (aorto-)coronaire, par technique et par matériel, autre
36.11.25↔	Pontage (aorto-)coronaire simple, chirurgical ouvert (thoracotomie, mini-thoracotomie, sternotomie), avec artère autogène, autre artère	36.13.00↔	Triple pontage (aorto-)coronaire, par technique et par matériel, SAP
36.11.26↔	Pontage (aorto-)coronaire simple, chirurgical ouvert (thoracotomie, mini-thoracotomie, sternotomie), avec veine autogène, sans treillis externe de stabilisation	36.13.21↔	Triple pontage (aorto-)coronaire, chirurgical ouvert (thoracotomie, mini-thoracotomie, sternotomie), avec artère autogène, artère radiale
36.11.27↔	Pontage (aorto-)coronaire simple, chirurgical ouvert (thoracotomie, mini-thoracotomie, sternotomie), avec veine autogène, avec treillis externe de stabilisation	36.13.22↔	Triple pontage (aorto-)coronaire, chirurgical ouvert (thoracotomie, mini-thoracotomie, sternotomie), avec artère autogène, artère mammaire interne (artère thoracique interne)
36.11.28↔	Pontage (aorto-)coronaire simple, chirurgical ouvert (thoracotomie, mini-thoracotomie, sternotomie), avec xéno greffe	36.13.23↔	Triple pontage (aorto-)coronaire, chirurgical ouvert (thoracotomie, mini-thoracotomie, sternotomie), avec artère autogène, greffon libre d'artère mammaire interne [AMI] (artère thoracique interne)
36.11.2a↔	Pontage (aorto-)coronaire simple, chirurgical ouvert (thoracotomie, mini-thoracotomie, sternotomie), avec prothèse vasculaire	36.13.24↔	Triple pontage (aorto-)coronaire, chirurgical ouvert (thoracotomie, mini-thoracotomie, sternotomie), avec artère autogène, artère abdominale
36.11.31↔	Pontage (aorto-)coronaire simple, mini-invasif, avec artère autogène, artère radiale	36.13.25↔	Triple pontage (aorto-)coronaire, chirurgical ouvert (thoracotomie, mini-thoracotomie, sternotomie), avec artère autogène, autre artère
36.11.32↔	Pontage (aorto-)coronaire simple, mini-invasif, avec artère autogène, artère mammaire interne (artère thoracique interne)		
36.11.33↔	Pontage (aorto-)coronaire simple, mini-invasif, avec artère autogène, greffon libre d'artère mammaire interne [IMA] (artère thoracique interne)		
36.11.34↔	Pontage (aorto-)coronaire simple, mini-invasif, avec artère autogène, artère abdominale		
36.11.35↔	Pontage (aorto-)coronaire simple, mini-invasif, avec artère autogène, autre artère		
36.11.36↔	Pontage (aorto-)coronaire simple, mini-invasif, avec veine autogène, sans treillis externe de stabilisation		

36.13.26↔	Triple pontage (aorto-)coronaire, chirurgical ouvert (thoracotomie, mini-thoracotomie, sternotomie), avec veine autogène, sans treillis externe de stabilisation	36.18.27↔	Quadruple pontage (aorto-)coronaire, mini-invasif, avec veine autogène, avec treillis externe de stabilisation
36.13.27↔	Triple pontage (aorto-)coronaire, chirurgical ouvert (thoracotomie, mini-thoracotomie, sternotomie), avec veine autogène, avec treillis externe de stabilisation	36.18.28↔	Quadruple pontage (aorto-)coronaire, mini-invasif, avec xéno greffe
36.13.28↔	Triple pontage (aorto-)coronaire, chirurgical ouvert (thoracotomie, mini-thoracotomie, sternotomie), avec xéno greffe	36.18.2a↔	Quadruple pontage (aorto-)coronaire, mini-invasif, avec prothèse vasculaire
36.13.2a↔	Triple pontage (aorto-)coronaire, chirurgical ouvert (thoracotomie, mini-thoracotomie, sternotomie), avec prothèse vasculaire	36.18.99↔	Quadruple pontage (aorto-)coronaire, par technique et par matériel, autre
36.13.31↔	Triple pontage (aorto-)coronaire, mini-invasif, avec artère autogène, artère radiale	36.19↔	Autre anastomose de pontage pour revascularisation du coeur
36.13.32↔	Triple pontage (aorto-)coronaire, mini-invasif, avec artère autogène, artère mammaire interne (artère thoracique interne)	36.1a.00↔	Quintuple pontage (aorto-)coronaire, par technique et par matériel, SAP
36.13.33↔	Triple pontage (aorto-)coronaire, mini-invasif, avec artère autogène, greffon libre d'artère mammaire interne [IMA] (artère thoracique interne)	36.1a.11↔	Quintuple pontage (aorto-)coronaire, chirurgical ouvert (thoracotomie, mini-thoracotomie, sternotomie), avec artère autogène, artère radiale
36.13.34↔	Triple pontage (aorto-)coronaire, mini-invasif, avec artère autogène, artère abdominale	36.1a.12↔	Quintuple pontage (aorto-)coronaire, chirurgical ouvert (thoracotomie, mini-thoracotomie, sternotomie), avec artère autogène, artère mammaire interne (artère thoracique interne)
36.13.35↔	Triple pontage (aorto-)coronaire, mini-invasif, avec artère autogène, autre artère	36.1a.13↔	Quintuple pontage (aorto-)coronaire, chirurgical ouvert (thoracotomie, mini-thoracotomie, sternotomie), avec artère autogène, greffon libre d'artère mammaire interne [AMI] (artère thoracique interne)
36.13.36↔	Triple pontage (aorto-)coronaire, mini-invasif, avec veine autogène, sans treillis externe de stabilisation	36.1a.14↔	Quintuple pontage (aorto-)coronaire, chirurgical ouvert (thoracotomie, mini-thoracotomie, sternotomie), avec artère autogène, artère abdominale
36.13.37↔	Triple pontage (aorto-)coronaire, mini-invasif, avec veine autogène, avec treillis externe de stabilisation	36.1a.15↔	Quintuple pontage (aorto-)coronaire, chirurgical ouvert (thoracotomie, mini-thoracotomie, sternotomie), avec artère autogène, autre artère
36.13.38↔	Triple pontage (aorto-)coronaire, mini-invasif, avec xéno greffe	36.1a.16↔	Quintuple pontage (aorto-)coronaire, chirurgical ouvert (thoracotomie, mini-thoracotomie, sternotomie), avec veine autogène, sans treillis externe de stabilisation
36.13.3a↔	Triple pontage (aorto-)coronaire, mini-invasif, avec prothèse vasculaire	36.1a.17↔	Quintuple pontage (aorto-)coronaire, chirurgical ouvert (thoracotomie, mini-thoracotomie, sternotomie), avec veine autogène, avec treillis externe de stabilisation
36.13.99↔	Triple pontage (aorto-)coronaire, par technique et par matériel, autre	36.1a.18↔	Quintuple pontage (aorto-)coronaire, chirurgical ouvert (thoracotomie, mini-thoracotomie, sternotomie), avec xéno greffe
36.18.00↔	Quadruple pontage (aorto-)coronaire, par technique et par matériel, SAP	36.1a.1a↔	Quintuple pontage (aorto-)coronaire, chirurgical ouvert (thoracotomie, mini-thoracotomie, sternotomie), avec prothèse vasculaire
36.18.11↔	Quadruple pontage (aorto-)coronaire, chirurgical ouvert (thoracotomie, mini-thoracotomie, sternotomie), avec artère autogène, artère radiale	36.1a.21↔	Quintuple pontage (aorto-)coronaire, mini-invasif, avec artère autogène, artère radiale
36.18.12↔	Quadruple pontage (aorto-)coronaire, chirurgical ouvert (thoracotomie, mini-thoracotomie, sternotomie), avec artère autogène, artère mammaire interne (artère thoracique interne)	36.1a.22↔	Quintuple pontage (aorto-)coronaire, mini-invasif, avec artère autogène, artère mammaire interne (artère thoracique interne)
36.18.13↔	Quadruple pontage (aorto-)coronaire, chirurgical ouvert (thoracotomie, mini-thoracotomie, sternotomie), avec artère autogène, greffon libre d'artère mammaire interne [AMI] (artère thoracique interne)	36.1a.23↔	Quintuple pontage (aorto-)coronaire, mini-invasif, avec artère autogène, greffon libre d'artère mammaire interne [IMA] (artère thoracique interne)
36.18.14↔	Quadruple pontage (aorto-)coronaire, chirurgical ouvert (thoracotomie, mini-thoracotomie, sternotomie), avec artère autogène, artère abdominale	36.1a.24↔	Quintuple pontage (aorto-)coronaire, mini-invasif, avec artère autogène, artère abdominale
36.18.15↔	Quadruple pontage (aorto-)coronaire, chirurgical ouvert (thoracotomie, mini-thoracotomie, sternotomie), avec artère autogène, autre artère	36.1a.25↔	Quintuple pontage (aorto-)coronaire, mini-invasif, avec artère autogène, autre artère
36.18.16↔	Quadruple pontage (aorto-)coronaire, chirurgical ouvert (thoracotomie, mini-thoracotomie, sternotomie), avec veine autogène, sans treillis externe de stabilisation	36.1a.26↔	Quintuple pontage (aorto-)coronaire, mini-invasif, avec veine autogène, sans treillis externe de stabilisation
36.18.17↔	Quadruple pontage (aorto-)coronaire, chirurgical ouvert (thoracotomie, mini-thoracotomie, sternotomie), avec veine autogène, avec treillis externe de stabilisation	36.1a.27↔	Quintuple pontage (aorto-)coronaire, mini-invasif, avec veine autogène, avec treillis externe de stabilisation
36.18.18↔	Quadruple pontage (aorto-)coronaire, chirurgical ouvert (thoracotomie, mini-thoracotomie, sternotomie), avec xéno greffe	36.1a.28↔	Quintuple pontage (aorto-)coronaire, mini-invasif, avec xéno greffe
36.18.1a↔	Quadruple pontage (aorto-)coronaire, chirurgical ouvert (thoracotomie, mini-thoracotomie, sternotomie), avec prothèse vasculaire	36.1a.2a↔	Quintuple pontage (aorto-)coronaire, mini-invasif, avec prothèse vasculaire
36.18.21↔	Quadruple pontage (aorto-)coronaire, mini-invasif, avec artère autogène, artère radiale	36.1a.99↔	Quintuple pontage (aorto-)coronaire, autre
36.18.22↔	Quadruple pontage (aorto-)coronaire, mini-invasif, avec artère autogène, artère mammaire interne (artère thoracique interne)	36.1b.00↔	Pontage (aorto-)coronaire sextuple ou plus, par technique et par matériel, SAP
36.18.23↔	Quadruple pontage (aorto-)coronaire, mini-invasif, avec artère autogène, greffon libre d'artère mammaire interne [IMA] (artère thoracique interne)	36.1b.11↔	Pontage (aorto-)coronaire sextuple ou plus, chirurgical ouvert (thoracotomie, mini-thoracotomie, sternotomie), avec artère autogène, artère radiale
36.18.24↔	Quadruple pontage (aorto-)coronaire, mini-invasif, avec artère autogène, artère abdominale	36.1b.12↔	Pontage (aorto-)coronaire sextuple ou plus, chirurgical ouvert (thoracotomie, mini-thoracotomie, sternotomie), avec artère autogène, artère mammaire interne (artère thoracique interne)
36.18.25↔	Quadruple pontage (aorto-)coronaire, mini-invasif, avec artère autogène, autre artère	36.1b.13↔	Pontage (aorto-)coronaire sextuple ou plus, chirurgical ouvert (thoracotomie, mini-thoracotomie, sternotomie), avec artère autogène, greffon libre d'artère mammaire interne [AMI] (artère thoracique interne)
36.18.26↔	Quadruple pontage (aorto-)coronaire, mini-invasif, avec veine autogène, sans treillis externe de stabilisation	36.1b.14↔	Pontage (aorto-)coronaire sextuple ou plus, chirurgical ouvert (thoracotomie, mini-thoracotomie, sternotomie), avec artère autogène, artère abdominale

36.1b.15↔	Pontage (aorto-)coronaire sextuple ou plus, chirurgical ouvert (thoracotomie, mini-thoracotomie, sternotomie), avec artère autogène, autre artère	37.6a.31↔	Implantation d'un système d'assistance cardio-vasculaire, avec pompe, sans fonction d'échange gazeux, intracorporel, ventriculaire gauche, par chirurgie thoracique ouverte (thoracotomie, mini-thoracotomie, sternotomie)
36.1b.16↔	Pontage (aorto-)coronaire sextuple ou plus, chirurgical ouvert (thoracotomie, mini-thoracotomie, sternotomie), avec veine autogène, sans treillis externe de stabilisation	37.6a.32↔	Implantation d'un système d'assistance cardio-vasculaire, avec pompe, sans fonction d'échange gazeux, intracorporel, ventriculaire droit, par chirurgie thoracique ouverte (thoracotomie, mini-thoracotomie, sternotomie)
36.1b.17↔	Pontage (aorto-)coronaire sextuple ou plus, chirurgical ouvert (thoracotomie, mini-thoracotomie, sternotomie), avec veine autogène, avec treillis externe de stabilisation	37.6a.33↔	Implantation d'un système d'assistance cardio-vasculaire, avec pompe, sans fonction d'échange gazeux, intracorporel, biventriculaire, par chirurgie thoracique ouverte (thoracotomie, mini-thoracotomie, sternotomie)
36.1b.18↔	Pontage (aorto-)coronaire sextuple ou plus, chirurgical ouvert (thoracotomie, mini-thoracotomie, sternotomie), avec xénogreffe	37.6a.61↔	Implantation d'un système d'assistance cardio-vasculaire et pulmonaire, avec pompe, avec oxygénateur (y compris élimination de CO ₂), extracorporel, veino-veineux, par chirurgie extra-thoracique ouverte (p.ex. exposition de vaisseau sanguin)
36.1b.1a↔	Pontage (aorto-)coronaire sextuple ou plus, chirurgical ouvert (thoracotomie, mini-thoracotomie, sternotomie), avec prothèse vasculaire	37.6a.71↔	Implantation d'un système d'assistance cardio-vasculaire et pulmonaire, avec pompe, avec oxygénateur (y compris élimination de CO ₂), extracorporel, veino-artériel ou veino-veino-artériel, par chirurgie thoracique ouverte (thoracotomie, mini-thoracotomie, sternotomie)
36.1b.21↔	Pontage (aorto-)coronaire sextuple ou plus, mini-invasif, avec artère autogène, artère radiale	37.6a.72↔	Implantation d'un système d'assistance cardio-vasculaire et pulmonaire, avec pompe, avec oxygénateur (y compris élimination de CO ₂), extracorporel, veino-artériel ou veino-veino-artériel, par chirurgie extra-thoracique ouverte (p.ex. exposition du vaisseau sanguin)
36.1b.22↔	Pontage (aorto-)coronaire sextuple ou plus, mini-invasif, avec artère autogène, artère mammaire interne (artère thoracique interne)	37.6c.11↔	Révision sans remplacement d'un système d'assistance cardio-vasculaire, avec pompe, sans fonction d'échange gazeux, extracorporel, ventriculaire gauche, par chirurgie thoracique ouverte (thoracotomie, mini-thoracotomie, sternotomie)
36.1b.23↔	Pontage (aorto-)coronaire sextuple ou plus, mini-invasif, avec artère autogène, greffon libre d'artère mammaire interne [IMA] (artère thoracique interne)	37.6c.12↔	Révision sans remplacement d'un système d'assistance cardio-vasculaire, avec pompe, sans fonction d'échange gazeux, extracorporel, ventriculaire droit, par chirurgie thoracique ouverte (thoracotomie, mini-thoracotomie, sternotomie)
36.1b.24↔	Pontage (aorto-)coronaire sextuple ou plus, mini-invasif, avec artère autogène, artère abdominale	37.6c.21↔	Révision sans remplacement d'un système d'assistance cardio-vasculaire, avec pompe, sans fonction d'échange gazeux, extracorporel, biventriculaire, par chirurgie thoracique ouverte (thoracotomie, mini-thoracotomie, sternotomie)
36.1b.25↔	Pontage (aorto-)coronaire sextuple ou plus, mini-invasif, avec artère autogène, autre artère	37.6c.31↔	Révision sans remplacement d'un système d'assistance cardio-vasculaire, avec pompe, sans fonction d'échange gazeux, intracorporel, ventriculaire gauche, par chirurgie thoracique ouverte (thoracotomie, mini-thoracotomie, sternotomie)
36.1b.26↔	Pontage (aorto-)coronaire sextuple ou plus, mini-invasif, avec veine autogène, sans treillis externe de stabilisation	37.6c.32↔	Révision sans remplacement d'un système d'assistance cardio-vasculaire, avec pompe, sans fonction d'échange gazeux, intracorporel, biventriculaire, par chirurgie thoracique ouverte (thoracotomie, mini-thoracotomie, sternotomie)
36.1b.27↔	Pontage (aorto-)coronaire sextuple ou plus, mini-invasif, avec veine autogène, avec treillis externe de stabilisation	37.6c.61↔	Révision sans remplacement d'un système d'assistance cardio-vasculaire et pulmonaire, avec pompe, avec oxygénateur (y compris élimination de CO ₂), extracorporel, veino-veineux, par chirurgie extra-thoracique ouverte (p.ex. exposition du vaisseau sanguin)
36.1b.28↔	Pontage (aorto-)coronaire sextuple ou plus, mini-invasif, avec xénogreffe	37.6c.71↔	Révision sans remplacement d'un système d'assistance cardio-vasculaire et pulmonaire, avec pompe, avec oxygénateur (y compris élimination de CO ₂), extracorporel, veino-artériel ou veino-veino-artériel, par chirurgie thoracique ouverte (thoracotomie, mini-thoracotomie, sternotomie)
36.1b.2a↔	Pontage (aorto-)coronaire sextuple ou plus, mini-invasif, avec prothèse vasculaire	37.6c.72↔	Révision sans remplacement d'un système d'assistance cardio-vasculaire et pulmonaire, avec pompe, avec générateur d'oxygène (y compris élimination de CO ₂), extracorporel, veino-artériel ou veino-veino-artériel, par chirurgie extra-thoracique ouverte (p.ex. exposition du vaisseau sanguin)
36.1b.99↔	Pontage (aorto-)coronaire sextuple ou plus, par technique et par matériel, autre	37.6c.a1↔	Révision sans remplacement d'un système d'assistance cardio-vasculaire et pulmonaire, sans pompe, avec élimination de CO ₂ , extracorporel, artério-veineux, par chirurgie extra-thoracique ouverte (p.ex. exposition de vaisseau sanguin)
36.2↔	Revascularisation cardiaque par implant artériel	37.7a.14↔	Implantation d'électrode transveineuse dans le ventricule gauche par le sinus coronaire
36.31↔	Revascularisation transmyocardique à thorax ouvert	37.7a.51↔	Implantation d'un capteur de pression
36.32↔	Autre revascularisation transmyocardique	37.8a.00↔	Implantation de pace-maker permanent, SAP
36.33↔	Revascularisation transmyocardique endoscopique	37.8a.11↔	Implantation de pace-maker à chambre unique
36.39.10↔	Revascularisation cardiaque par patchs d'élargissement des artères coronaires		
36.39.11↔	Révision de pontage coronaire		
36.39.12↔	Nouveau pontage coronaire		
36.39.13↔	Transposition d'artère coronaire		
37.31.20↔	Péricardectomie totale		
37.31.99↔	Péricardectomie, autre		
37.32↔	Excision d'anévrisme du coeur		
37.35↔	Ventriculectomie partielle		
37.41↔	Implantation de système d'assistance cardiaque prothétique autour du coeur		
37.51.00↔	Transplantation cardiaque, SAP		
37.51.10↔	Transplantation cardiaque		
37.51.20↔	Retransplantation cardiaque durant la même hospitalisation		
37.51.99↔	Transplantation cardiaque, autre		
37.52↔	Implantation de système intégral de remplacement du coeur		
37.53↔	Remplacement ou réparation de l'unité thoracique du système de remplacement du coeur		
37.54↔	Remplacement ou réparation d'autres composantes implantables de système intégral de remplacement du coeur		
37.6a.11↔	Implantation d'un système d'assistance cardio-vasculaire, avec pompe, sans fonction d'échange gazeux, extracorporel, ventriculaire gauche, par chirurgie thoracique ouverte (thoracotomie, mini-thoracotomie, sternotomie)		
37.6a.12↔	Implantation d'un système d'assistance cardio-vasculaire, avec pompe, sans fonction d'échange gazeux, extracorporel, ventriculaire droit, par chirurgie thoracique ouverte (thoracotomie, mini-thoracotomie, sternotomie)		
37.6a.21↔	Implantation d'un système d'assistance cardio-vasculaire, avec pompe, sans fonction d'échange gazeux, extracorporel, biventriculaire, par chirurgie thoracique ouverte (thoracotomie, mini-thoracotomie, sternotomie)		

37.8a.21↔	Implantation de pace-maker à double chambre, sans stimulation antitachycardique	38.34.10↔	Résection de l'aorte ascendante et de la crosse aortique, avec anastomose
37.8a.22↔	Implantation de pace-maker à double chambre, avec stimulation antitachycardique	38.34.20↔	Résection de l'aorte descendante, avec anastomose
37.8a.31↔	Implantation de pace-maker à resynchronisation (CRT-P)	38.34.30↔	Résection de l'aorte abdominale, avec anastomose
37.8a.41↔	Implantation de pace-maker transveineux sans sonde	38.34.99↔	Résection de l'aorte, avec anastomose, autre
37.8a.99↔	Implantation de pace-maker permanent, autre	38.35.00↔	Résection de vaisseaux thoraciques, avec anastomose, SAP
37.8c↔	Implantation d'enregistreur d'événements	38.35.10↔	Résection d'artères thoraciques, avec anastomose, SAP
37.8e.00↔	Implantation de cardiovertreur ou défibrillateur, SAP	38.35.11↔	Résection de l'artère sous-clavière, avec anastomose
37.8e.11↔	Implantation d'un défibrillateur à chambre unique	38.35.12↔	Résection du tronc brachio-céphalique, avec anastomose
37.8e.12↔	Implantation d'un défibrillateur à double chambre	38.35.13↔	Résection de l'artère pulmonaire, avec anastomose
37.8e.21↔	Implantation de défibrillateur à resynchronisation (CRT-D)	38.35.19↔	Résection d'artères thoraciques, avec anastomose, autre
37.8e.22↔	Implantation de défibrillateur à chambre unique avec capteur auriculaire	38.35.20↔	Résection de veines thoraciques, avec anastomose, SAP
37.8e.31↔	Implantation d'un système sous-cutané de défibrillation	38.35.21↔	Résection de la veine pulmonaire, avec anastomose
37.8e.99↔	Implantation de cardiovertreur ou défibrillateur, autre	38.35.22↔	Résection de la veine sous-clavière, avec anastomose
37.91↔	Massage cardiaque à thorax ouvert	38.35.23↔	Résection de la veine cave supérieure, avec anastomose
37.99.10↔	Traitement par injection intramyocardique de cellules souches, SAP	38.35.28↔	Résection de veines thoraciques et d'autres veines profondes, avec anastomose
37.99.11↔	Traitement par injection intramyocardique de cellules souches, sans enrichissement de fractions ni culture	38.35.29↔	Résection de veines thoraciques, avec anastomose, autre
37.99.12↔	Traitement par injection intramyocardique de cellules souches obtenues par enrichissement de fractions ou multipliées en culture	38.35.99↔	Résection de vaisseaux thoraciques, avec anastomose, autre
37.99.19↔	Traitement par injection intramyocardique de cellules souches, autre	38.36.00↔	Résection d'artères abdominales, avec anastomose, SAP
37.99.21↔	Réparation d'un ventricule droit à double issue de type Fallot	38.36.10↔	Résection d'artères viscérales, avec anastomose, SAP
37.99.22↔	Réparation d'autre ventricule droit à double issue	38.36.11↔	Résection du tronc coeliaque, avec anastomose
37.99.23↔	Opération d'un cœur fonctionnellement/morphologiquement univentriculaire	38.36.12↔	Résection de l'artère gastrique, avec anastomose
37.99.24↔	Réparation d'un cœur triatrial	38.36.13↔	Résection de l'artère hépatique, avec anastomose
37.99.25↔	Réparation d'absence de valve pulmonaire	38.36.14↔	Résection de l'artère splénique, avec anastomose
37.9a.00↔	Implantation d'un système de stimulation du myocarde, SAP	38.36.15↔	Résection de l'artère rénale, avec anastomose
37.9a.11↔	Implantation ou remplacement d'un système de modulation du myocarde (CCM)	38.36.16↔	Résection de l'artère mésentérique, avec anastomose
37.9a.99↔	Implantation d'un système de stimulation du myocarde, autre	38.36.17↔	Résection de l'artère iliaque, avec anastomose
38.04.10↔	Incision de l'aorte ascendante et de la crosse aortique	38.36.19↔	Résection d'artères viscérales, avec anastomose, autre
38.04.20↔	Incision de l'aorte descendante	38.36.99↔	Résection d'artères abdominales, avec anastomose, autre
38.04.30↔	Incision de l'aorte abdominale	38.37.00↔	Résection de veines abdominales, avec anastomose, SAP
38.11↔	Endartériectomie de vaisseaux intracrâniens	38.37.10↔	Résection de veines abdominales profondes, avec anastomose, SAP
38.12↔	Endartériectomie d'autres vaisseaux de la tête et du cou	38.37.11↔	Résection de la veine cave inférieure, avec anastomose
38.13↔	Endartériectomie de vaisseaux de membre supérieur	38.37.12↔	Résection de la veine iliaque, avec anastomose
38.14.00↔	Endartériectomie de l'aorte, SAP	38.37.19↔	Résection de veines abdominales profondes, avec anastomose, autre
38.14.10↔	Endartériectomie de l'aorte ascendante et de la crosse aortique	38.37.99↔	Résection de veines abdominales, avec anastomose, autre
38.14.20↔	Endartériectomie de l'aorte descendante	38.38.00↔	Résection d'artères de membre inférieur, avec anastomose, SAP
38.14.30↔	Endartériectomie de l'aorte abdominale	38.38.11↔	Résection de l'artère fémorale profonde, avec anastomose
38.14.99↔	Endartériectomie de l'aorte, autre	38.38.12↔	Résection de l'artère poplitée, avec anastomose
38.15.00↔	Endartériectomie d'autres vaisseaux thoraciques, SAP	38.38.99↔	Résection d'artères de membre inférieur, avec anastomose, SAP
38.15.10↔	Endartériectomie de l'artère sous-clavière	38.41↔	Résection de vaisseaux intracrâniens, avec remplacement
38.15.20↔	Endartériectomie du tronc brachio-céphalique	38.43.10↔	Résection d'artères de membre supérieur, avec remplacement
38.15.30↔	Endartériectomie de l'artère pulmonaire	38.43.11↔	Résection de l'artère axillaire, avec remplacement
38.15.40↔	Endartériectomie de la veine pulmonaire	38.43.20↔	Résection de veines de membre supérieur, avec remplacement, SAP
38.15.99↔	Endartériectomie d'autres vaisseaux thoraciques, autre	38.43.21↔	Résection de la veine axillaire, avec remplacement
38.16.00↔	Endartériectomie d'artères abdominales, SAP	38.43.28↔	Résection d'autres veines profondes de membre supérieur, avec remplacement
38.16.10↔	Endartériectomie d'artères viscérales, SAP	38.43.29↔	Résection de veines de membre supérieur, avec remplacement, autre
38.16.11↔	Endartériectomie du tronc coeliaque	38.43.99↔	Résection de vaisseaux de membre supérieur, avec remplacement, autre
38.16.12↔	Endartériectomie de l'artère gastrique	38.44.00↔	Résection de l'aorte abdominale, avec remplacement, SAP
38.16.13↔	Endartériectomie de l'artère hépatique	38.44.10↔	Résection de l'aorte abdominale, par voie suprarrénale, avec remplacement
38.16.14↔	Endartériectomie de l'artère splénique	38.44.11↔	Résection de l'aorte abdominale, par voie infrarénale, avec remplacement
38.16.15↔	Endartériectomie de l'artère rénale	38.44.12↔	Résection de l'aorte abdominale, par voie juxtarrénale, avec remplacement
38.16.16↔	Endartériectomie de l'artère mésentérique	38.44.99↔	Résection de l'aorte abdominale, avec remplacement, autre
38.16.17↔	Endartériectomie de l'artère lombaire	38.45.00↔	Résection de vaisseau thoracique, avec remplacement, SAP
38.16.18↔	Endartériectomie de l'artère iliaque	38.45.10↔	Résection de l'aorte thoracique avec remplacement, SAP
38.16.19↔	Endartériectomie d'artères viscérales, autre	38.45.11↔	Résection de l'aorte ascendante ou de la crosse aortique, avec remplacement
38.16.99↔	Endartériectomie d'artères abdominales, autre	38.45.12↔	Résection de l'aorte thoracique, avec remplacement
38.18.00↔	Endartériectomie de vaisseaux de membre inférieur, SAP	38.45.13↔	Résection de l'aorte thoraco-abdominale, avec remplacement
38.18.10↔	Endartériectomie de l'artère fémorale (commune) (superficielle)		
38.18.11↔	Endartériectomie de l'artère fémorale profonde		
38.18.12↔	Endartériectomie de l'artère poplitée		
38.31↔	Résection de vaisseaux intracrâniens, avec anastomose		
38.34.00↔	Résection de l'aorte, avec anastomose, SAP		



38.45.14↔	Résection de l'aorte thoracique avec remplacement par prothèse hybride	39.19↔	Shunt veineux intra-abdominal, autre
38.45.19↔	Résection de l'aorte thoracique avec remplacement, autre	39.21.00↔	Anastomose de veine cave à artère pulmonaire, SAP
38.45.20↔	Résection d'autres vaisseaux thoraciques, avec remplacement, SAP	39.21.10↔	Opération de Glenn sur un coeur fonctionnellement/morphologiquement univentriculaire
38.45.21↔	Résection de l'artère pulmonaire, avec remplacement	39.21.99↔	Anastomose de veine cave à artère pulmonaire, autre
38.45.22↔	Résection du tronc brachio-céphalique, avec remplacement	39.22.00↔	Pontage entre aorte, artère sous-clavière et carotide, SAP
38.45.29↔	Résection d'autres artères thoraciques, avec remplacement	39.22.10↔	Pontage de l'artère carotide, SAP
38.45.30↔	Résection de veine thoracique, avec remplacement, SAP	39.22.11↔	Pontage carotido-carotidien
38.45.31↔	Résection de la veine cave supérieure, avec remplacement	39.22.12↔	Pontage entre artère carotide et artère vertébrale
38.45.38↔	Résection d'autres veines thoraciques profondes, avec remplacement	39.22.13↔	Pontage entre artère carotide et artère sous-clavière [pontage carotido-sous-clavier]
38.45.39↔	Résection de veines thoraciques, avec remplacement, autre	39.22.14↔	Pontage entre artère carotide et aorte
38.45.99↔	Résection de vaisseaux thoraciques, avec remplacement, autre	39.22.19↔	Pontage de l'artère carotide, autre
38.46↔	Résection d'artères abdominales, avec remplacement	39.22.20↔	Pontage de l'artère sous-clavière, SAP
38.47.00↔	Résection de veines abdominales, avec remplacement, SAP	39.22.21↔	Pontage entre artère sous-clavière et aorte
38.47.10↔	Résection de veines abdominales profondes, avec remplacement, SAP	39.22.29↔	Pontage de l'artère sous-clavière, autre
38.47.11↔	Résection de la veine cave inférieure, avec remplacement	39.22.99↔	Pontage entre aorte, artère sous-clavière et carotide, autre
38.47.12↔	Résection de la veine iliaque, avec remplacement	39.23↔	Autre pontage ou shunt vasculaire intrathoracique
38.47.19↔	Résection de veines abdominales profondes, avec remplacement, autre	39.24↔	Bypass aorto-rénal
38.47.99↔	Résection de veines abdominales, avec remplacement, autre	39.25.00↔	Pontage entre aorte, artère iliaque et artère fémorale, SAP
38.48.00↔	Résection d'artères de membre inférieur, avec remplacement, SAP	39.25.10↔	Pontage aorto-iliaco-fémoral, aortique, SAP
38.48.10↔	Résection de l'artère fémorale (commune) (superficielle), avec remplacement	39.25.11↔	Pontage aorto-iliaque
38.48.11↔	Résection de l'artère fémorale profonde, avec remplacement	39.25.12↔	Pontage aorto-fémoral
38.48.12↔	Résection de l'artère poplitée, avec remplacement	39.25.13↔	Pontage aorto-poplité
38.48.13↔	Résection d'artères de la jambe, avec remplacement	39.25.14↔	Pontage aorto-crural
38.48.99↔	Résection d'artères de membre inférieur, avec remplacement, autre	39.25.19↔	Pontage aorto-iliaco-fémoral, aortique, autre
38.84.00↔	Autre occlusion chirurgicale de l'aorte, SAP	39.25.20↔	Pontage iliaco-fémoral, SAP
38.84.10↔	Autre occlusion chirurgicale de l'aorte thoracique	39.25.21↔	Pontage ilio-iliaque
38.84.20↔	Autre occlusion chirurgicale de l'aorte abdominale	39.25.22↔	Pontage ilio-fémoral
38.84.99↔	Autre occlusion chirurgicale de l'aorte, autre	39.25.23↔	Pontage ilio-poplité
38.85.11↔	Autre occlusion chirurgicale de l'artère sous-clavière	39.25.24↔	Pontage ilio-crural
38.85.12↔	Autre occlusion chirurgicale de l'artère pulmonaire	39.25.29↔	Pontage iliaco-fémoral, autre
38.85.13↔	Autre occlusion chirurgicale du tronc brachio-céphalique	39.25.30↔	Pontage par le trou obturateur (extra-anatomique)
38.85.21↔	Autre occlusion chirurgicale de la veine cave supérieure	39.25.99↔	Pontage entre aorte, artère iliaque et artère fémorale, autre
38.85.22↔	Autre occlusion chirurgicale de la veine pulmonaire	39.26.00↔	Autre pontage ou shunt vasculaire intra-abdominal, SAP
38.85.23↔	Autre occlusion chirurgicale de la veine sous-clavière	39.26.10↔	Autre pontage ou shunt vasculaire intra-abdominal, artères viscérales
39.0x.00↔	Shunt d'artère systémique à pulmonaire, SAP	39.26.11↔	Autre pontage ou shunt vasculaire intra-abdominal, aorte
39.0x.10↔	Anastomose entre artère sous-clavière et artère pulmonaire (Blalock-Taussig)	39.26.12↔	Autre pontage ou shunt vasculaire intra-abdominal, artère rénale
39.0x.11↔	Anastomose entre aorte et artère pulmonaire droite (Waterston-Cooley)	39.26.19↔	Autre pontage ou shunt vasculaire intra-abdominal, autres artères viscérales
39.0x.12↔	Anastomose entre aorte descendante et artère pulmonaire gauche (Potts-Smith)	39.26.99↔	Autre pontage ou shunt vasculaire intra-abdominal, autre
39.0x.13↔	Anastomose entre artère pulmonaire gauche et droite	39.28↔	Pontage ou shunt vasculaire extra-intracrânien
39.0x.20↔	Shunt prothétique d'artère pulmonaire à aorte, central	39.29.10↔	Pontage ou shunt vasculaire d'artères de membre inférieur, SAP
39.0x.21↔	Shunt prothétique d'artère pulmonaire à aorte, périphérique	39.29.11↔	Shunt ou pontage vasculaire fémoro-fémoral
39.0x.23↔	Cerclage (banding) de l'artère pulmonaire	39.29.12↔	Shunt ou pontage vasculaire fémoro-poplité
39.0x.24↔	Shunt d'artère systémique à pulmonaire, opération de Damus-Kay-Stansel	39.29.13↔	Shunt ou pontage vasculaire fémoro-crural
39.0x.99↔	Shunt d'artère systémique à pulmonaire, autre	39.29.14↔	Shunt ou pontage vasculaire fémoro-pédieux
39.10↔	Shunt veineux intra-abdominal, SAP	39.29.15↔	Shunt ou pontage vasculaire poplitéo-crural ou poplitéo-pédieux
39.11.00↔	Création et révision de shunt portosystémique, TIPSS, SAP	39.29.16↔	Pontage ou shunt vasculaire d'artères de la jambe et du pied
39.11.11↔	Création de shunt portosystémique, recours à l'angioplastie percutanée (à ballonnet)	39.29.19↔	Pontage ou shunt vasculaire d'artères de membre inférieur, autre
39.11.12↔	Création de shunt portosystémique, thrombolyse et thrombectomie percutanées	39.29.20↔	Pontage ou shunt vasculaire d'artères de membre supérieur
39.11.13↔	Création de shunt portosystémique, utilisation d'un stent	39.29.30↔	Autre pontage ou shunt vasculaire (périphérique), extra-anatomique, SAP
39.11.21↔	Révision de shunt portosystémique, fermeture percutanée	39.29.31↔	Shunt ou pontage vasculaire sous-clavio-fémoral
39.11.22↔	Révision de shunt portosystémique, recours à l'insertion d'un stent	39.29.32↔	Shunt ou pontage vasculaire axillo-fémoral
39.11.23↔	Révision de shunt portosystémique avec thrombectomie et thrombolyse percutanées	39.29.33↔	Pontage croisé fémoro-fémoral
39.11.24↔	Révision de shunt portosystémique avec réduction percutanée du diamètre d'un shunt portosystémique existant	39.29.39↔	Autre pontage ou shunt vasculaire (périphérique), extra-anatomique, autre
39.11.99↔	Création et révision de shunt portosystémique, TIPSS, autre	39.2a↔	Pontage ou shunt vasculaire intra-intracrânien
		39.49.30↔	Remplacement de conduit cardiaque
		39.51.00↔	Clippage d'anévrisme, SAP
		39.51.11↔	Clippage d'anévrisme intracrânien
		39.51.99↔	Clippage d'anévrisme, autre
		39.52.10↔	Autre réparation d'anévrisme de vaisseaux de la tête et du cou, SAP
		39.52.11↔	Autre réparation d'anévrisme de vaisseaux intracrâniens
		39.52.19↔	Autre réparation d'anévrisme de vaisseaux de la tête et du cou, autre
		39.52.20↔	Autre réparation d'anévrisme de l'aorte, SAP

39.52.21↔	Autre réparation chirurgicale ouverte d'anévrisme de l'aorte ascendante, de la crosse aortique et de l'aorte thoracique	39.72.29↔	Embolisation sélective de vaisseaux extracrâniens de la tête et du cou, autre
39.52.22↔	Autre réparation chirurgicale ouverte d'anévrisme de l'aorte abdominale	39.72.30↔	Embolisation transluminale percutanée de malformation vasculaire par microcathéter, SAP
39.52.29↔	Autre réparation d'anévrisme de l'aorte, autre	39.72.31↔	Embolisation transluminale percutanée de malformation vasculaire par microcathéter, utilisation d'un microcathéter
39.53↔	Réparation de fistule artério-veineuse	39.72.32↔	Embolisation transluminale percutanée de malformation vasculaire par microcathéter, utilisation de deux microcathéters
39.54.10↔	Opération de réentrée, aorte thoracique	39.72.33↔	Embolisation transluminale percutanée de malformation vasculaire par microcathéter, utilisation de trois microcathéters
39.54.20↔	Opération de réentrée, aorte abdominale	39.72.34↔	Embolisation transluminale percutanée de malformation vasculaire par microcathéter, utilisation de quatre microcathéters
39.59.11↔	Transposition d'artère vertébrale extracrânienne	39.72.35↔	Embolisation transluminale percutanée de malformation vasculaire par microcathéter, utilisation de cinq microcathéters
39.59.12↔	Transposition d'autres artères extracrâniennes de la tête et du cou	39.72.36↔	Embolisation transluminale percutanée de malformation vasculaire par microcathéter, utilisation de 6 microcathéters et plus
39.59.13↔	Transposition d'artères de membre supérieur	39.72.99↔	Réparation ou occlusion endovasculaire des vaisseaux de la tête et du cou, autre
39.59.14↔	Transposition d'artères thoraciques	39.77.00↔	Intervention endovasculaire transluminale percutanée sur vaisseau(x) intracrânien(s), SAP
39.59.15↔	Transposition de l'artère gastrique, de l'artère hépatique et de l'artère splénique	39.77.10↔	Angioplastie percutanée à ballonnet de vaisseau(x) intracrânien(s)
39.59.16↔	Transposition de l'artère rénale	39.77.20↔	Bladeangioplastie percutanée de vaisseau(x) intracrânien(s)
39.59.17↔	Transposition de l'artère mésentérique	39.77.30↔	Angioplastie percutanée au laser de vaisseau(x) intracrânien(s)
39.59.18↔	Transposition d'autres artères viscérales	39.77.40↔	Athérectomie percutanée de vaisseau(x) intracrânien(s)
39.59.19↔	Transposition de l'artère iliaque	39.77.60↔	Thrombectomie percutanée de vaisseau(x) intracrânien(s), SAP
39.59.20↔	Transposition d'autres artères abdominales	39.77.61↔	Thrombectomie percutanée à lame rotative de vaisseau(x) intracrânien(s)
39.59.21↔	Transposition d'artères de membre inférieur	39.77.62↔	Thrombectomie percutanée de vaisseau(x) intracrânien(s) assistée par stent
39.59.29↔	Transposition d'artères, autre	39.77.69↔	Thrombectomie percutanée de vaisseau(x) intracrânien(s), autre
39.59.31↔	Autre réparation de vaisseaux intracrâniens	39.77.70↔	Extraction endovasculaire percutanée de corps étranger de vaisseau(x) intracrânien(s)
39.59.32↔	Autre réparation d'artère vertébrale extracrânienne	39.77.99↔	Intervention endovasculaire transluminale percutanée sur vaisseau(x) intracrânien(s), autre
39.61.00↔	Circulation extracorporelle (CEC), SAP	39.79.11↔	Implantation endovasculaire de greffe, vaisseaux viscéraux
39.61.10↔	Circulation extracorporelle conventionnelle sous normothermie (plus de 35°C)	39.79.12↔	Implantation endovasculaire de greffe, vaisseaux du bassin
39.61.11↔	Circulation extracorporelle conventionnelle sous hypothermie légère (32 à 35°C)	39.79.13↔	Implantation endovasculaire de greffe, vaisseaux abdominaux
39.61.12↔	Circulation extracorporelle conventionnelle sous hypothermie modérée (26 à moins de 32°C)	39.79.19↔	Implantation endovasculaire de greffe, autres vaisseaux, autre
39.61.13↔	Circulation extracorporelle conventionnelle sous forte hypothermie (20 à moins de 26°C)	39.79.20↔	Embolisation ou occlusion par coils, autres vaisseaux, SAP
39.61.14↔	Circulation extracorporelle conventionnelle sous hypothermie profonde (moins de 20°C)	39.79.21↔	Embolisation ou occlusion par coils, vaisseaux du membre supérieur
39.61.15↔	Circulation extracorporelle conventionnelle sous hypothermie de température inconnue	39.79.22↔	Embolisation ou occlusion par coils, aorte
39.61.21↔	Circulation extracorporelle minimalisée sous normothermie (plus de 35°C)	39.79.24↔	Embolisation ou occlusion par coils, vaisseaux thoraciques
39.61.22↔	Circulation extracorporelle minimalisée sous hypothermie légère (32 à 35°C)	39.79.25↔	Embolisation ou occlusion par coils, vaisseaux viscéraux
39.61.23↔	Circulation extracorporelle minimalisée sous hypothermie modérée (26 à moins de 32°C)	39.79.26↔	Embolisation ou occlusion par coils, vaisseaux abdominaux
39.61.24↔	Circulation extracorporelle minimalisée sous forte hypothermie (20 à moins de 26°C)	39.79.27↔	Embolisation ou occlusion par coils, vaisseaux du membre inférieur
39.61.25↔	Circulation extracorporelle minimalisée sous hypothermie profonde (moins de 20°C)	39.79.28↔	Embolisation ou occlusion par coils, vaisseaux rachidiens
39.61.26↔	Circulation extracorporelle minimalisée sous hypothermie de température inconnue	39.79.38↔	Embolisation sélective par liquides embolisants, vaisseaux rachidiens
39.61.99↔	Circulation extracorporelle (CEC), autre	39.79.41↔	Embolisation sélective par ballonnets détachables, vaisseaux du membre supérieur
39.66↔	Shunt cardio-pulmonaire percutané	39.79.42↔	Embolisation sélective par ballonnets détachables, aorte
39.72.00↔	Réparation ou occlusion endovasculaire des vaisseaux de la tête et du cou, SAP	39.79.44↔	Embolisation sélective par ballonnets détachables, vaisseaux thoraciques
39.72.10↔	Embolisation sélective de vaisseaux intracrâniens, SAP	39.79.45↔	Embolisation sélective par ballonnets détachables, vaisseaux viscéraux
39.72.11↔	Embolisation sélective de vaisseaux intracrâniens, avec particules ou spires métalliques	39.79.46↔	Embolisation sélective par ballonnets détachables, vaisseaux abdominaux
39.72.12↔	Embolisation sélective de vaisseaux intracrâniens, avec liquides embolisants, ballonnets détachables ou filtres (parapluie)	39.79.47↔	Embolisation sélective par ballonnets détachables, vaisseaux rachidiens
39.72.13↔	Embolisation sélective de vaisseaux intracrâniens par des stents utilisés comme flow-diverter	39.79.48↔	Embolisation sélective par ballonnets détachables, vaisseaux du membre inférieur
39.72.14↔	Embolisation sélective de vaisseaux intracrâniens, avec matériel embolisant adhésif	39.79.49↔	Embolisation sélective par ballonnets détachables, autres vaisseaux, autre
39.72.19↔	Embolisation sélective de vaisseaux intracrâniens, autre	39.79.52↔	Embolisation sélective par filtres (parapluie), aorte
39.72.20↔	Embolisation sélective de vaisseaux extracrâniens de la tête et du cou, SAP	39.79.54↔	Embolisation sélective par filtres (parapluie), vaisseaux thoraciques
39.72.21↔	Embolisation sélective de vaisseaux extracrâniens de la tête et du cou, avec particules ou spires métalliques	39.79.55↔	Embolisation sélective par filtres (parapluie), vaisseaux viscéraux
39.72.22↔	Embolisation sélective de vaisseaux extracrâniens de la tête et du cou avec liquides embolisants, ballonnets détachables ou filtres (parapluie)		
39.72.24↔	Embolisation sélective de vaisseaux extracrâniens de la tête et du cou, avec matériel embolisant adhésif		

39.79.56↔	Embolisation sélective par filtres (parapluie), vaisseaux abdominaux	41.0d↔	Prélèvement et transplantation de cellules souches hématopoïétiques, autres
39.79.57↔	Embolisation sélective par filtres (parapluie), vaisseaux du membre inférieur	41.94↔	Transplantation de rate
39.79.58↔	Embolisation sélective par filtres (parapluie), vaisseaux rachidiens	42.40↔	Œsophagectomie, SAP
39.79.59↔	Embolisation sélective par filtres (parapluie), autres vaisseaux, autre	42.41.00↔	Œsophagectomie partielle, SAP
39.79.62↔	Embolisation sélective par particules, aorte	42.41.10↔	Œsophagectomie partielle, sans rétablissement de continuité
39.79.68↔	Embolisation sélective par particules, vaisseaux rachidiens	42.41.20↔	Œsophagectomie partielle, avec rétablissement de continuité
39.99.21↔	Opérations d'anomalie congénitale de l'isthme aortique (sténose) ou d'interruption de la crosse aortique	42.41.99↔	Œsophagectomie partielle, autre
39.99.22↔	Opérations d'anomalie congénitale de l'artère ou de la veine pulmonaire ou d'une artère sous-clavière droite rétro-oesophagienne (arteria lusoria)	42.42.00↔	Œsophagectomie totale, SAP
40.40↔	Résection des ganglions cervicaux, SAP	42.42.10↔	Œsophagectomie totale, sans rétablissement de la continuité
40.41.00↔	Dissection radicale des ganglions lymphatiques cervicaux, SAP	42.42.20↔	Œsophagectomie totale avec rétablissement de la continuité, par voie transmédiastinale
40.41.10↔	Dissection sélective (fonctionnelle) des ganglions lymphatiques cervicaux, abord supraomohyoïde (régions I-III)	42.42.21↔	Œsophagectomie totale avec rétablissement de la continuité, par voie thoraco-abdominale
40.41.11↔	Dissection sélective (fonctionnelle) des ganglions lymphatiques cervicaux, abord latéral (régions II-IV)	42.42.29↔	Œsophagectomie totale avec rétablissement de la continuité, par autre abord
40.41.12↔	Dissection sélective (fonctionnelle) des ganglions lymphatiques cervicaux, abord antérolatéral (régions I-IV)	42.42.99↔	Œsophagectomie totale, autre
40.41.13↔	Dissection sélective (fonctionnelle) des ganglions lymphatiques cervicaux, abord postérolatéral (régions II-V)	42.51.00↔	Anastomose oesophago-oesophagienne intrathoracique, SAP
40.41.14↔	Dissection sélective (fonctionnelle) des ganglions lymphatiques cervicaux, abord central (région VI)	42.51.10↔	Anastomose oesophago-oesophagienne intrathoracique, correction d'atrésie pour rétablissement du transit pharyngo-oesophagien et réparation de fistule trachéo-oesophagienne congénitale
40.41.20↔	Dissection radicale des ganglions lymphatiques cervicaux (incl. modification)	42.51.99↔	Anastomose oesophago-oesophagienne intrathoracique, autre
40.41.21↔	Dissection radicale étendue des ganglions lymphatiques cervicaux	42.52↔	Anastomose oeso-gastrique intrathoracique
40.41.99↔	Dissection radicale des ganglions lymphatiques cervicaux, autre	42.53↔	Anastomose oesophagienne intrathoracique avec interposition d'intestin grêle
41.00↔	Prélèvement et transplantation de cellules souches hématopoïétiques, SAP	42.54↔	Autre anastomose oeso-entérale intrathoracique
41.0b.09↔	Transplantation de cellules souches hématopoïétiques, autres	42.55↔	Anastomose oesophagienne intrathoracique avec interposition colique
41.0b.11↔	Transplantation de cellules souches hématopoïétiques de moelle osseuse, autologue	42.56↔	Autre anastomose oeso-colique intrathoracique
41.0b.12↔	Transplantation de cellules souches hématopoïétiques de moelle osseuse, allogène, donneur apparenté, HLA identique	42.58↔	Anastomose oesophagienne intrathoracique avec autre interposition
41.0b.13↔	Transplantation de cellules souches hématopoïétiques de moelle osseuse, allogène, donneur apparenté, non HLA identique	42.59↔	Autre anastomose intrathoracique de l'oesophage
41.0b.14↔	Transplantation de cellules souches hématopoïétiques de moelle osseuse, allogène, donneur non apparenté, HLA identique	42.61↔	Oesophago-oesophagostomie antéstemale
41.0b.15↔	Transplantation de cellules souches hématopoïétiques de moelle osseuse, allogène, donneur non apparenté, non HLA identique	42.62↔	Oesophago-gastrostomie antéstemale
41.0b.21↔	Transplantation de cellules souches hématopoïétiques de sang périphérique, autologue	42.63↔	Anastomose oesophagienne antéstemale avec interposition d'intestin grêle
41.0b.22↔	Transplantation de cellules souches hématopoïétiques de sang périphérique, allogène, donneur apparenté, HLA identique	42.64↔	Autre oesophago-entérostomie antéstemale
41.0b.23↔	Transplantation de cellules souches hématopoïétiques de sang périphérique, allogène, donneur apparenté, non HLA identique	42.65↔	Anastomose oesophagienne antéstemale avec interposition colique
41.0b.24↔	Transplantation de cellules souches hématopoïétiques de sang périphérique, allogène, donneur non apparenté, HLA identique	42.66↔	Autre oesophago-colostomie antéstemale
41.0b.25↔	Transplantation de cellules souches hématopoïétiques de sang périphérique, allogène, donneur non apparenté, non HLA identique	42.68↔	Autre anastomose oesophagienne antéstemale avec interposition
41.0b.31↔	Transplantation de cellules souches hématopoïétiques de sang du cordon ombilical, autologue	42.69↔	Autre anastomose oesophagienne antéstemale
41.0b.32↔	Transplantation de cellules souches hématopoïétiques de sang du cordon ombilical, pour transplantation allogène, donneur apparenté, HLA identique	42.7x.00↔	Oesophagomyotomie, SAP
41.0b.33↔	Transplantation de cellules souches hématopoïétiques de sang du cordon ombilical, pour transplantation allogène, donneur apparenté, non HLA identique	42.7x.11↔	Oesophagomyotomie chirurgicale ouverte
41.0b.34↔	Transplantation de cellules souches hématopoïétiques de sang du cordon ombilical, pour transplantation allogène, donneur non apparenté, HLA identique	42.7x.12↔	Oesophagomyotomie laparoscopique
41.0b.35↔	Transplantation de cellules souches hématopoïétiques de sang du cordon ombilical, pour transplantation allogène, donneur non apparenté, non HLA identique	42.7x.21↔	Oesophagomyotomie pharyngo-cervicale chirurgicale ouverte
		42.7x.22↔	Oesophagomyotomie pharyngo-cervicale par laparoscopie
		42.7x.31↔	Oesophago-gastromyotomie chirurgicale ouverte
		42.7x.32↔	Oesophago-gastromyotomie laparoscopique
		42.7x.99↔	Oesophagomyotomie, autre
		42.81.20↔	Insertion et remplacement de prothèse non auto-expansible (tube permanent) dans l'oesophage, par chirurgie ouverte
		42.81.21↔	Insertion et remplacement de deux prothèses non auto-expansibles (tubes permanents) dans l'oesophage, par chirurgie ouverte
		42.81.22↔	Insertion et remplacement de plus de deux prothèses non auto-expansibles (tubes permanents) dans l'oesophage, par chirurgie ouverte
		42.81.30↔	Insertion et remplacement de prothèse non auto-expansible (tube permanent) dans l'oesophage, par laparoscopie
		42.81.31↔	Insertion et remplacement de deux prothèses non auto-expansibles (tubes permanents) dans l'oesophage, par laparoscopie
		42.81.32↔	Insertion et remplacement de plus de deux prothèses non auto-expansibles (tubes permanents) dans l'oesophage, par laparoscopie
		42.81.42↔	Insertion et remplacement de plus de deux prothèses auto-expansibles (tubes permanents) dans l'oesophage, par endoscopie

42.81.50↔	Insertion et remplacement de prothèse auto-expansible (tube permanent) dans l'œsophage, par chirurgie ouverte	44.31.14↔	Bypass gastrique proximal après Sleeve resection, intervention inverse, laparoscopique
42.81.51↔	Insertion et remplacement de deux prothèses auto-expansibles (tubes permanents) dans l'œsophage, par chirurgie ouverte	44.31.15↔	Bypass gastrique proximal après Gastric Banding, à la suite d'une intervention bariatrique, chirurgical ouvert
42.81.52↔	Insertion et remplacement de plus de deux prothèses auto-expansibles (tubes permanents) dans l'œsophage, par chirurgie ouverte	44.31.16↔	Bypass gastrique proximal après Gastric Banding, à la suite d'une intervention bariatrique, laparoscopique
42.81.60↔	Insertion et remplacement de prothèse auto-expansible (tube permanent) dans l'œsophage, par laparoscopie	44.31.21↔	Bypass gastrique distal, chirurgical ouvert
42.81.61↔	Insertion et remplacement de deux prothèses auto-expansibles (tubes permanents) dans l'œsophage, par laparoscopie	44.31.22↔	Bypass gastrique distal, laparoscopique
42.81.62↔	Insertion et remplacement de plus de deux prothèses auto-expansibles (tubes permanents) dans l'œsophage, par laparoscopie	44.31.31↔	Omega-loop Gastric Bypass, par chirurgie ouverte
42.82↔	Suture de lacération de l'œsophage	44.31.32↔	Omega-loop Gastric Bypass, par laparoscopie
42.83↔	Fermeture d'oesophagostomie	44.38↔	Gastro-entérostomie laparoscopique
42.85↔	Réparation de sténose oesophagienne	44.39↔	Autre gastro-entérostomie
42.87↔	Autre greffe de l'œsophage	44.5x.00↔	Révision d'anastomose gastrique, SAP
43.5↔	Gastrectomie partielle, avec anastomose oesophagienne	44.5x.10↔	Révision d'anastomose gastrique après opération de Billroth I et II
43.6x.00↔	Gastrectomie partielle, avec anastomose duodénale, SAP	44.5x.21↔	Révision d'anastomose gastrique après bypass gastrique ou avec interposition intestinale, chirurgicale ouverte
43.6x.10↔	Résection du pylore avec anastomose duodénale	44.5x.22↔	Révision d'anastomose gastrique après bypass gastrique ou avec interposition intestinale, laparoscopique
43.6x.20↔	Opération de Billroth I	44.5x.31↔	Révision de poche après bypass gastrique, chirurgicale ouverte
43.6x.99↔	Gastrectomie partielle, avec anastomose duodénale, autre	44.5x.32↔	Révision de poche après bypass gastrique, laparoscopique
43.7x.00↔	Gastrectomie partielle, avec anastomose jéjunale, SAP	44.5x.41↔	Révision à la suite d'une dérivation bilio-pancréatique [BPD], chirurgicale ouverte
43.7x.10↔	Gastrectomie partielle (résection des 2/3) avec anastomose jéjunale	44.5x.42↔	Révision à la suite d'une dérivation bilio-pancréatique [BPD], laparoscopique
43.7x.20↔	Gastrectomie partielle (résection des 4/5) avec anastomose jéjunale	44.5x.43↔	Intervention inversée à la suite d'une dérivation bilio-pancréatique [BPD], chirurgicale ouverte
43.7x.99↔	Gastrectomie partielle, avec anastomose jéjunale, autre	44.5x.44↔	Intervention inversée à la suite d'une dérivation bilio-pancréatique [BPD], laparoscopique
43.81↔	Gastrectomie partielle, avec transposition jéjunale	44.5x.51↔	Intervention inversée après bypass gastrique, chirurgicale ouverte
43.89.00↔	Autre gastrectomie partielle, SAP	44.5x.52↔	Intervention inversée après bypass gastrique, laparoscopique
43.89.10↔	Résection segmentaire de l'estomac	44.5x.99↔	Révision d'anastomose gastrique, autre
43.89.20↔	Dérivation bilio-pancréatique de l'estomac selon Scopinaro, technique à ciel ouvert	44.61↔	Suture de lacération de l'estomac
43.89.21↔	Dérivation bilio-pancréatique de l'estomac selon Scopinaro, par laparoscopie	44.63.00↔	Fermeture d'autre fistule gastrique, SAP
43.89.30↔	Dérivation bilio-pancréatique de l'estomac avec switch duodéal [BPD-DS], chirurgicale ouverte	44.63.11↔	Fermeture chirurgicale ouverte d'autre fistule gastrique
43.89.31↔	Dérivation bilio-pancréatique de l'estomac avec switch duodéal [BPD-DS], laparoscopique	44.63.12↔	Fermeture laparoscopique d'autre fistule gastrique
43.89.40↔	Tubulisation gastrique (sleeve resection), technique à ciel ouvert	44.63.99↔	Fermeture d'autre fistule gastrique, autre
43.89.41↔	Tubulisation gastrique (sleeve resection), par laparoscopie	44.64↔	Gastropexie
43.89.42↔	Sleeve resection après mise en place d'un anneau gastrique, chirurgicale ouverte	44.65.00↔	Oesophago-gastroplastie, SAP
43.89.43↔	Sleeve resection après mise en place d'un anneau gastrique, laparoscopique	44.65.10↔	Oesophago-gastroplastie chirurgicale ouverte, plastie du cardia
43.89.44↔	Re-sleeve resection, chirurgicale ouverte	44.65.20↔	Oesophago-gastroplastie chirurgicale ouverte, (hémi-)fundoplicature
43.89.45↔	Re-sleeve resection, laparoscopique	44.65.99↔	Oesophago-gastroplastie, autre
43.89.50↔	Switch duodéal après sleeve resection (seconde intervention), technique à ciel ouvert	44.66.00↔	Autres mesures de reconstruction de la fonction du sphincter gastro-œsophagien, SAP
43.89.51↔	Switch duodéal après sleeve resection (seconde intervention), par laparoscopie	44.66.11↔	Plastie hiatale lors d'une intervention bariatrique, chirurgicale ouverte
43.89.90↔	Autre gastrectomie partielle atypique	44.66.99↔	Autres mesures de reconstruction de la fonction du sphincter gastro-œsophagien, autre
43.89.99↔	Autre gastrectomie partielle, autre	44.67.00↔	Interventions laparoscopiques de restauration de fonction du sphincter gastro-oesophagien, SAP
43.91↔	Gastrectomie totale avec interposition intestinale	44.67.10↔	Interventions laparoscopiques de restauration de fonction du sphincter gastro-oesophagien, plastie laparoscopique du cardia
43.99.00↔	Autre gastrectomie totale, SAP	44.67.20↔	Interventions laparoscopiques de restauration de fonction du sphincter gastro-oesophagien, (hémi-)fundoplicature laparoscopique
43.99.10↔	Gastrectomie résiduelle à la suite d'une intervention bariatrique, chirurgicale ouverte	44.67.99↔	Interventions laparoscopiques de restauration de fonction du sphincter gastro-oesophagien, autre
43.99.11↔	Gastrectomie résiduelle à la suite d'une intervention bariatrique, laparoscopique	44.68.00↔	Gastroplastie, SAP
43.99.99↔	Autre gastrectomie totale, autre	44.68.10↔	Gastroplastie verticale, laparoscopique
44.00↔	Vagotomie, SAP	44.68.11↔	Gastroplastie verticale, chirurgicale ouverte
44.01↔	Vagotomie tronculaire	44.68.99↔	Gastroplastie, autre
44.02↔	Vagotomie supersélective	44.95.00↔	Opération restrictive de l'estomac, SAP
44.03↔	Autre vagotomie sélective	44.95.11↔	Gastric banding, chirurgical ouvert
44.29↔	Autre pyloroplastie	44.95.12↔	Gastric banding, laparoscopique
44.31.00↔	Bypass gastrique, SAP	44.95.99↔	Opération restrictive de l'estomac, autre
44.31.09↔	Bypass gastrique, autre	44.96.00↔	Révision d'opération restrictive de l'estomac, SAP
44.31.11↔	Bypass gastrique proximal, chirurgical ouvert	44.96.11↔	Remise en place de l'anneau après Gastric Banding, chirurgicale ouverte
44.31.12↔	Bypass gastrique proximal, laparoscopique	44.96.12↔	Remise en place de l'anneau après Gastric Banding, laparoscopique
44.31.13↔	Bypass gastrique proximal après Sleeve resection, intervention inverse, chirurgical ouvert		

44.96.13↔	Changement de l'anneau après Gastric Banding, chirurgical ouvert	48.54↔	Résection abdomino-sacrée, sacro-périnéale et périnéale du rectum, étendue
44.96.14↔	Changement de l'anneau après Gastric Banding, laparoscopique	48.65↔	Résection du rectum selon Duhamel
44.96.16↔	Réparation par cathéter après Gastric Banding, avec intervention intra-abdominale, chirurgicale ouverte	48.66.11↔	Résection en manchette et résection tubulaire du rectum, avec anastomose, par chirurgie ouverte
44.96.17↔	Réparation par cathéter après Gastric Banding, avec intervention intra-abdominale, laparoscopique	48.66.12↔	Résection en manchette et résection tubulaire du rectum, avec entérostomie et fermeture du bout distal, par chirurgie ouverte
44.96.18↔	Changement de boîtier après Gastric Banding	48.66.13↔	Résection en manchette et résection tubulaire du rectum, avec anastomose, par laparoscopie
44.96.99↔	Révision d'opération restrictive de l'estomac, autre	48.66.14↔	Résection en manchette et résection tubulaire du rectum, avec entérostomie et fermeture du bout distal, par laparoscopie
44.97.00↔	Enlèvement de dispositif(s) de restriction gastrique, SAP	48.66.15↔	Résection en manchette et résection tubulaire du rectum, péri-anale
44.97.11↔	Enlèvement d'anneau gastrique, chirurgical ouvert	48.66.21↔	Résection antérieure du rectum, avec anastomose, par chirurgie ouverte
44.97.12↔	Enlèvement d'anneau gastrique, laparoscopique	48.66.22↔	Résection antérieure du rectum, avec entérostomie et fermeture du bout distal, par chirurgie ouverte
44.97.99↔	Enlèvement de dispositif(s) de restriction gastrique, autre	48.66.23↔	Résection antérieure du rectum, avec anastomose, par laparoscopie
45.50↔	Isolement de segment d'intestin, SAP	48.66.24↔	Résection antérieure du rectum, avec entérostomie et fermeture du bout distal, par laparoscopie
45.51↔	Isolement de segment d'intestin grêle	48.66.25↔	Résection antérieure du rectum, péri-anale
45.52↔	Isolement de segment du gros intestin	48.66.31↔	Résection antérieure profonde du rectum, avec anastomose, par chirurgie ouverte
45.61↔	Résection segmentaire multiple d'intestin grêle	48.66.32↔	Résection antérieure profonde du rectum, avec entérostomie et fermeture du bout distal, par chirurgie ouverte
45.62↔	Autre résection partielle d'intestin grêle	48.66.33↔	Résection antérieure profonde du rectum, avec anastomose, par laparoscopie
45.63.00↔	Exérèse totale de l'intestin grêle, SAP	48.66.34↔	Résection antérieure profonde du rectum, avec entérostomie et fermeture du bout distal, par laparoscopie
45.63.99↔	Exérèse totale de l'intestin grêle, autre	48.66.35↔	Résection antérieure profonde du rectum, avec anastomose, péri-anale
45.70↔	Excision partielle du gros intestin, SAP	49.74↔	Transposition du muscle droit interne (muscle gracile) de la cuisse pour incontinence anale
45.71↔	Résection segmentaire multiple du gros intestin	50.2a.11↔	Résection de kyste hépatique, par chirurgie ouverte
45.73↔	Hémi-colectomie droite	50.2a.12↔	Résection de kyste hépatique, par laparoscopie
45.74↔	Exérèse du côlon transverse	50.2a.21↔	Bisegmentectomie, par chirurgie ouverte
45.75↔	Hémi-colectomie gauche	50.2a.22↔	Bisegmentectomie, par laparoscopie
45.76.00↔	Sigmoïdectomie, SAP	50.2a.23↔	Hémihépatectomie gauche, par chirurgie ouverte
45.76.09↔	Sigmoïdectomie, autre	50.2a.24↔	Hémihépatectomie gauche, par laparoscopie
45.76.11↔	Sigmoïdectomie, par chirurgie ouverte	50.2a.25↔	Hémihépatectomie gauche étendue, par chirurgie ouverte
45.76.21↔	Sigmoïdectomie, par laparoscopie	50.2a.26↔	Hémihépatectomie gauche étendue, par laparoscopie
45.79.00↔	Autre excision partielle du gros intestin, SAP	50.2a.27↔	Hémihépatectomie droite, par chirurgie ouverte
45.79.10↔	Colectomie partielle segmentaire	50.2a.28↔	Hémihépatectomie droite, par laparoscopie
45.79.11↔	Colectomie partielle multisegmentaire	50.2a.2a↔	Hémihépatectomie droite étendue, par chirurgie ouverte
45.79.12↔	Colectomie subtotalaire	50.2a.2b↔	Hémihépatectomie droite étendue, par laparoscopie
45.79.20↔	Sigmoïdectomie étendue	50.2a.2c↔	Autre résection de plusieurs segments contigus, par chirurgie ouverte
45.79.22↔	Colectomie subtotalaire étendue	50.2a.2d↔	Autre résection de plusieurs segments contigus, par laparoscopie
45.79.23↔	Hémi-colectomie droite étendue, par chirurgie ouverte	50.2b.11↔	Transsection hépatique et ligature de branches portales par chirurgie ouverte, 1ère étape ALPPS
45.79.24↔	Hémi-colectomie droite étendue, par laparoscopie	50.2b.12↔	Transsection hépatique et ligature de branches portales, par laparoscopie, 1ère étape ALPPS
45.79.25↔	Hémi-colectomie gauche étendue, par chirurgie ouverte	50.2c.11↔	Bisegmentectomie, par chirurgie ouverte, pour don d'organe par une personne vivante
45.79.26↔	Hémi-colectomie gauche étendue, par laparoscopie	50.2c.12↔	Bisegmentectomie, par laparoscopie, pour don d'organe par une personne vivante
45.79.29↔	Autre colectomie partielle étendue	50.2c.13↔	Hémihépatectomie gauche, par chirurgie ouverte, pour don d'organe par une personne vivante
45.79.99↔	Autre excision partielle du gros intestin, autre	50.2c.14↔	Hémihépatectomie gauche, par laparoscopie, pour don d'organe par une personne vivante
45.8x.00↔	Colectomie totale intra-abdominale, SAP	50.2c.15↔	Hémihépatectomie droite, par chirurgie ouverte, pour don d'organe par une personne vivante
45.8x.20↔	Colectomie totale intra-abdominale, colectomie totale étendue	50.2c.16↔	Hémihépatectomie droite, par laparoscopie, pour don d'organe par une personne vivante
45.8x.30↔	Colectomie totale intra-abdominale, proctocolectomie totale étendue	50.50↔	Transplantation hépatique, SAP
45.8x.99↔	Colectomie totale intra-abdominale, autre	50.52↔	Transplantation hépatique, greffe de foie entier
45.90↔	Anastomose intestinale, SAP	50.53↔	Transplantation hépatique, greffe de foie partagé [split liver]
45.91.00↔	Anastomose entre intestin grêle et intestin grêle, SAP	50.59↔	Transplantation hépatique, autre
45.91.11↔	Création d'une anastomose basse (au pied de l'anse Braun) sur l'intestin grêle après une intervention bariatrique, chirurgicale ouverte	52.50↔	Pancréatectomie partielle, SAP
45.91.12↔	Création d'une anastomose basse (au pied de l'anse Braun) sur l'intestin grêle après une intervention bariatrique, laparoscopique	52.51.10↔	Pancréatectomie céphalique conservant le pylore
45.91.99↔	Anastomose entre intestin grêle et intestin grêle, autre		
45.92↔	Anastomose entre intestin grêle et moignon rectal		
45.93↔	Autre anastomose entre intestin grêle et gros intestin		
45.94↔	Anastomose entre gros intestin et gros intestin		
45.95↔	Anastomose à l'anus		
46.97.00↔	Transplantation intestinale, SAP		
46.97.10↔	Transplantation intestinale, retransplantation d'intestin grêle durant la même hospitalisation		
46.97.99↔	Transplantation intestinale, autre		
48.41↔	Résection sous-muqueuse du rectum (opération de Soave)		
48.49↔	Autre résection du rectum avec abaissement du côlon		
48.50↔	Résection du rectum sans conservation du sphincter, SAP		
48.51↔	Résection abdomino-périnéale du rectum		
48.52↔	Résection abdomino-périnéale du rectum, étendue		
48.53↔	Résection abdomino-sacrée, sacro-périnéale et périnéale du rectum		

52.51.20↔	Pancréatectomie céphalique conservant le duodénum	57.71.99↔	Cystectomie radicale, autre
52.51.31↔	Réséction pancréatico-duodénale avec réséction partielle de l'estomac	57.87.00↔	Reconstruction de la vessie, SAP
52.52.11↔	Pancréatectomie caudale, par chirurgie ouverte	57.87.10↔	Reconstruction de la vessie, réparation chirurgicale ouverte avec iléon, côlon ou estomac
52.52.12↔	Pancréatectomie caudale, par laparoscopie	57.87.11↔	Reconstruction de la vessie, réparation par laparoscopie avec iléon, côlon ou estomac
52.54↔	Réséction segmentaire du corps du pancréas	64.5x.00↔	Opération pour transformation de sexe, SAP
52.59↔	Autre pancréatectomie partielle	64.5x.10↔	Opération pour transformation de sexe, transformation d'une femme en homme
52.60↔	Pancréatectomie totale, SAP	64.5x.20↔	Opération pour transformation de sexe, transformation d'un homme en femme
52.61↔	Pancréatectomie totale avec gastrectomie partielle	64.5x.99↔	Opération pour transformation de sexe, autre
52.62↔	Pancréatectomie totale conservant le pylore	65.92↔	Grefre d'ovaire
52.63↔	Pancréatectomie totale conservant le duodénum	68.40↔	Hystérectomie totale, SAP
52.80↔	Transplantation pancréatique, SAP	68.41↔	Hystérectomie totale, par laparoscopie
52.82↔	Allogreffe du pancréas	68.42↔	Hystérectomie totale, par chirurgie ouverte
52.83.00↔	Hétéogreffe du pancréas, SAP	68.49↔	Hystérectomie totale, autre
52.83.10↔	Hétéogreffe du pancréas, retransplantation d'un segment de pancréas durant la même hospitalisation	68.61↔	Hystérectomie radicale par laparoscopie
52.83.11↔	Hétéogreffe du pancréas, retransplantation du pancréas durant la même hospitalisation	68.62↔	Hystérectomie radicale, par chirurgie ouverte
52.83.99↔	Hétéogreffe du pancréas, autre	68.63↔	Hystérectomie radicale, par voie vaginale
52.84↔	Autotransplantation de cellules d'îlots de Langerhans	68.64↔	Hystérectomie radicale, par voie vaginale, assistée par laparoscopie [LARVH]
52.85↔	Allotransplantation de cellules d'îlots de Langerhans	68.8↔	Éviscération pelvienne
52.86↔	Transplantation de cellules d'îlots de Langerhans, sans autre précision	71.5↔	Vulvectomie radicale
53.7↔	Réparation de hernie diaphragmatique par voie abdominale	76.31.20↔	Mandibulectomie partielle et reconstruction avec transplant microvasculaire et anastomosé
53.80↔	Autre réparation de hernie diaphragmatique par voie thoracique, SAP	76.39.10↔	Ostectomie partielle d'autre os de la face, reconstruction avec transplant microvasculaire et anastomosé
53.81↔	Plicature du diaphragme	76.41.10↔	Mandibulectomie totale et reconstruction simultanée, reconstruction avec transplant microvasculaire et anastomosé
53.82↔	Réparation (cure) de hernie parasternale	76.43.10↔	Autre reconstruction de la mandibule avec transplant microvasculaire et anastomosé
54.94↔	Création d'un shunt péritonéo-vasculaire	76.43.11↔	Insertion d'implant CAD pour réparer un défaut mandibulaire simple
54.99.80↔	Utilisation de cathéters avec pompe automatique programmable et rechargeable pour le drainage continu d'ascite	76.43.12↔	Insertion d'implant CAD pour réparer un défaut mandibulaire important ou complexe
55.61↔	Autogreffe rénale	76.44.10↔	Ostectomie totale d'autre os de la face, reconstruction avec transplant microvasculaire et anastomosé
55.69.00↔	Autre greffe rénale, SAP	76.44.11↔	Ostectomie totale d'autre os de la face, reconstruction avec transplant non vascularisé
55.69.10↔	Autre greffe rénale, allogénique	76.46.10↔	Autre reconstruction d'autre os de la face avec transplant microvasculaire et anastomosé
55.69.20↔	Autre greffe rénale, syngénique	76.91.11↔	Grefre osseuse d'os de la face, fragment à pédicule vascularisé
55.69.30↔	Autre greffe rénale, en bloc	76.92.20↔	Insertion d'un implant CAD au niveau des os de la face, sans participation de la boîte crânienne, jusqu'à 2 régions
55.69.40↔	Autre greffe rénale, retransplantation rénale durant la même hospitalisation	76.92.21↔	Insertion d'un implant CAD au niveau des os de la face, sans participation de la boîte crânienne, 3 régions et plus
55.69.99↔	Autre greffe rénale, autre	76.92.30↔	Insertion d'implant CAD pour réparer un défaut maxillaire simple
56.51.10↔	Formation d'urétéro-iléostomie cutanée, urétéro-iléo-cutanéostomie [conduit iléal] ou urétéro-colo-cutanéostomie [conduit colique/sigmoïde] par chirurgie ouverte	76.92.31↔	Insertion d'implant CAD pour réparer un défaut maxillaire important ou complexe
56.51.11↔	Formation d'urétéro-iléostomie cutanée, urétéro-iléo-cutanéostomie [conduit iléal] ou urétéro-colo-cutanéostomie [conduit colique/sigmoïde] par laparoscopie	77.91.00↔	Ostectomie totale, clavicule, omoplate, côtes et sternum, SAP
56.51.12↔	Formation d'urétéro-iléostomie cutanée avec interposition intestinale [conduit] (stomie non continente), autre voie d'abord	77.91.10↔	Ostectomie totale, omoplate et clavicule
56.51.20↔	Formation d'urétéro-iléostomie cutanée par transformation d'autre dérivation urinaire supravésicale	77.91.11↔	Ostectomie totale, côte
56.51.30↔	Formation d'urétéro-iléostomie cutanée avec réservoir intestinal (stomie continente)	77.91.12↔	Ostectomie totale, côte cervicale
57.71.00↔	Cystectomie radicale, SAP	77.91.13↔	Ostectomie totale, sternum
57.71.10↔	Cystectomie radicale chirurgicale ouverte chez l'homme, sans urétrectomie	77.91.99↔	Ostectomie totale, clavicule, omoplate, côtes et sternum, autre
57.71.11↔	Cystectomie radicale par laparoscopie chez l'homme, sans urétrectomie	77.92↔	Ostectomie totale, humérus
57.71.20↔	Cystectomie radicale chirurgicale ouverte chez l'homme, avec urétrectomie	77.93↔	Ostectomie totale, radius et cubitus
57.71.21↔	Cystectomie radicale par laparoscopie chez l'homme, avec urétrectomie	77.94↔	Ostectomie totale, os du carpe et du métacarpe
57.71.30↔	Cystectomie radicale chirurgicale ouverte chez la femme, sans urétrectomie	77.95↔	Ostectomie totale, fémur
57.71.31↔	Cystectomie radicale par laparoscopie chez la femme, sans urétrectomie	77.96↔	Ostectomie totale, rotule
57.71.40↔	Cystectomie radicale chirurgicale ouverte chez la femme, avec urétrectomie	77.97.00↔	Ostectomie totale, tibia et péroné, SAP
57.71.41↔	Cystectomie radicale par laparoscopie chez la femme, avec urétrectomie	77.97.10↔	Ostectomie totale, tibia
57.71.50↔	Cystectomie radicale, éviscération pelvienne (exentération) chirurgicale ouverte chez l'homme	77.97.11↔	Ostectomie totale, péroné
57.71.51↔	Cystectomie radicale, éviscération pelvienne (exentération) par laparoscopie chez l'homme	77.97.99↔	Ostectomie totale, tibia et péroné, autre
		77.99.20↔	Ostectomie totale, corps vertébral
		77.99.30↔	Ostectomie totale, os du bassin
		78.01.10↔	Grefre osseuse, clavicule et omoplate, fragment à pédicule vascularisé avec anastomoses microvasculaires
		78.01.11↔	Grefre osseuse, clavicule et omoplate, fragment à pédicule vascularisé sans anastomoses microvasculaires

78.02.10↔	Grefe osseuse, humérus, fragment à pédicule vascularisé avec anastomoses microvasculaires	78.49.24↔	Remplacement de corps vertébral par implant (p. ex. lors de cyphose): 4 corps vertébraux
78.02.11↔	Grefe osseuse, humérus, fragment à pédicule vascularisé sans anastomoses microvasculaires	78.49.25↔	Remplacement de corps vertébral par implant (p. ex. lors de cyphose): 5 corps vertébraux ou plus
78.03.10↔	Grefe osseuse, radius et cubitus, fragment à pédicule vascularisé avec anastomoses microvasculaires	78.49.26↔	Remplacement de corps vertébral par autre matériau (p. ex. lors de cyphose), 1 corps vertébral
78.03.11↔	Grefe osseuse, radius et cubitus, fragment à pédicule vascularisé sans anastomoses microvasculaires	78.49.27↔	Remplacement de corps vertébral par autre matériau (p. ex. lors de cyphose), 2 corps vertébraux
78.04.10↔	Grefe osseuse, os du carpe et du métacarpe, fragment à pédicule vascularisé avec anastomoses microvasculaires	78.49.28↔	Remplacement de corps vertébral par autre matériau (p. ex. lors de cyphose), 3 corps vertébraux
78.04.11↔	Transposition osseuse, os du carpe et du métacarpe, fragment à pédicule vascularisé sans anastomoses microvasculaires	78.49.29↔	Remplacement de corps vertébral (p. ex. lors de cyphose), autre
78.05.10↔	Grefe osseuse, fémur, fragment à pédicule vascularisé avec anastomoses microvasculaires	78.49.2a↔	Remplacement de corps vertébral par autre matériau (p. ex. lors de cyphose), 4 corps vertébraux ou plus
78.05.11↔	Grefe osseuse, fémur, fragment à pédicule vascularisé sans anastomoses microvasculaires	78.49.31↔	Réparation complexe de la colonne vertébrale (p. ex. lors de cyphose) par greffe antérieure
78.06.10↔	Grefe osseuse, rotule, fragment à pédicule vascularisé avec anastomoses microvasculaires	78.49.32↔	Réparation complexe de la colonne vertébrale (p. ex. lors de cyphose) par kyphectomie (p. ex. selon Lindseth-Selzer)
78.06.20↔	Grefe osseuse, rotule, transposition osseuse, fragment à pédicule vascularisé sans anastomoses microvasculaires	78.49.33↔	Réparation complexe de la colonne vertébrale (p. ex. lors de cyphose) par correction dorsale sans libération ventrale
78.07.10↔	Grefe osseuse, tibia, fragment à pédicule vascularisé avec anastomoses microvasculaires	78.49.34↔	Réparation complexe de la colonne vertébrale (p. ex. lors de cyphose) par correction dorsale avec libération ventrale
78.07.11↔	Grefe osseuse, tibia, fragment à pédicule vascularisé sans anastomoses microvasculaires	78.49.35↔	Réparation complexe de la colonne vertébrale (p. ex. lors de cyphose) par correction dorso-ventrale
78.07.20↔	Grefe osseuse, péroné, fragment à pédicule vascularisé avec anastomoses microvasculaires	78.49.36↔	Ostéotomie de la colonne vertébrale et spondylodèse polysegmentaire lordosante dorsale selon Zielke (p. ex. lors de cyphose)
78.07.21↔	Grefe osseuse, péroné, fragment à pédicule vascularisé sans anastomoses microvasculaires	78.49.37↔	Ostéotomie de la colonne vertébrale et ostéotomie de soustraction transpédiculaire (p. ex. selon Thomasen ou selon Hsu-Yau-Leong) (p. ex. lors de cyphose)
78.08.10↔	Grefe osseuse, os du tarse et du métatarse, fragment à pédicule vascularisé avec anastomoses microvasculaires	78.49.38↔	Ostéotomie de la colonne vertébrale et spondylodèse monosegmentaire lordosante cervico-thoracique (p. ex. selon Mason, Urist ou Simmons) (p. ex. lors de cyphose)
78.08.11↔	Grefe osseuse, os du tarse et du métatarse, fragment à pédicule vascularisé sans anastomoses microvasculaires	78.49.40↔	Réparation complexe de la colonne vertébrale (p. ex. lors de scoliose) par épiphysiodèse du cartilage de croissance à l'aide d'agrafes en alliage à mémoire de forme [Shape Memory Alloy (SMA) Staples], 1 agrafe
78.09.10↔	Grefe osseuse, phalanges de la main, fragment à pédicule vascularisé avec anastomoses microvasculaires	78.49.41↔	Réparation complexe de la colonne vertébrale (p. ex. lors de scoliose) par épiphysiodèse du cartilage de croissance à l'aide d'agrafes en alliage à mémoire de forme [Shape Memory Alloy (SMA) Staples], 2 agrafes
78.09.11↔	Grefe osseuse, phalanges de la main, fragment à pédicule vascularisé sans anastomoses microvasculaires	78.49.42↔	Réparation complexe de la colonne vertébrale (p. ex. lors de scoliose) par épiphysiodèse du cartilage de croissance à l'aide d'agrafes en alliage à mémoire de forme [Shape Memory Alloy (SMA) Staples], 3 agrafes
78.09.30↔	Grefe osseuse, os du bassin, fragment à pédicule vascularisé avec anastomoses microvasculaires	78.49.43↔	Réparation complexe de la colonne vertébrale (p. ex. lors de scoliose) par épiphysiodèse du cartilage de croissance à l'aide d'agrafes en alliage à mémoire de forme [Shape Memory Alloy (SMA) Staples], 4 agrafes
78.09.31↔	Grefe osseuse, os du bassin, fragment à pédicule vascularisé sans anastomoses microvasculaires	78.49.44↔	Réparation complexe de la colonne vertébrale (p. ex. lors de scoliose) par épiphysiodèse du cartilage de croissance à l'aide d'agrafes en alliage à mémoire de forme [Shape Memory Alloy (SMA) Staples], 5 agrafes
78.09.40↔	Grefe osseuse, phalanges du pied, fragment à pédicule vascularisé avec anastomoses microvasculaires	78.49.45↔	Réparation complexe de la colonne vertébrale (p. ex. lors de scoliose) par épiphysiodèse du cartilage de croissance à l'aide d'agrafes en alliage à mémoire de forme [Shape Memory Alloy (SMA) Staples], 6 agrafes
78.09.41↔	Grefe osseuse, phalanges du pied, fragment à pédicule vascularisé sans anastomoses microvasculaires	78.49.46↔	Réparation complexe de la colonne vertébrale (p. ex. lors de scoliose) par épiphysiodèse du cartilage de croissance à l'aide d'agrafes en alliage à mémoire de forme [Shape Memory Alloy (SMA) Staples], 7 agrafes
78.09.90↔	Grefe osseuse, autre site spécifié, sauf os de la face, fragment à pédicule vascularisé avec anastomoses microvasculaires	78.49.47↔	Réparation complexe de la colonne vertébrale (p. ex. lors de scoliose) par épiphysiodèse du cartilage de croissance à l'aide d'agrafes en alliage à mémoire de forme [Shape Memory Alloy (SMA) Staples], 8 agrafes
78.09.91↔	Grefe osseuse, autre site spécifié, sauf os de la face, fragment à pédicule vascularisé sans anastomoses microvasculaires	78.49.48↔	Réparation complexe de la colonne vertébrale (p. ex. lors de scoliose) par épiphysiodèse du cartilage de croissance à l'aide d'agrafes en alliage à mémoire de forme [Shape Memory Alloy (SMA) Staples], 9 agrafes
78.30↔	Allongement d'os, site non spécifié	78.49.4a↔	Réparation complexe de la colonne vertébrale (p. ex. lors de scoliose) par épiphysiodèse du cartilage de croissance à l'aide d'agrafes en alliage à mémoire de forme [Shape Memory Alloy (SMA) Staples], 10 agrafes
78.31↔	Allongement d'os, clavicle et omoplate		
78.32↔	Allongement d'os, humérus		
78.33↔	Allongement d'os, radius et cubitus		
78.34↔	Allongement d'os, os du carpe et du métacarpe		
78.35.00↔	Allongement d'os, fémur, SAP		
78.35.10↔	Allongement d'os, col fémoral		
78.35.19↔	Allongement d'os, autres parties du fémur		
78.35.99↔	Allongement d'os, fémur, autre		
78.37↔	Allongement d'os, tibia et péroné		
78.38.00↔	Allongement d'os, os du tarse et du métatarse, SAP		
78.38.10↔	Allongement d'os, calcanéum		
78.38.19↔	Allongement d'os, autres os du tarse		
78.38.20↔	Allongement d'os, os du métatarse		
78.38.99↔	Allongement d'os, os du tarse et du métatarse, autre		
78.39.10↔	Allongement d'os, phalanges de la main		
78.39.20↔	Allongement d'os, bassin		
78.39.30↔	Allongement d'os de phalanges du pied		

78.49.4b↔	Réparation complexe de la colonne vertébrale (p. ex. lors de scoliose) par épiphysiodèse du cartilage de croissance à l'aide d'agrafes en alliage à mémoire de forme [Shape Memory Alloy (SMA) Staples], 11 agrafes	81.32↔	Reprise d'autre arthrodèse cervicale antérieure
78.49.4c↔	Réparation complexe de la colonne vertébrale (p. ex. lors de scoliose) par épiphysiodèse du cartilage de croissance à l'aide d'agrafes en alliage à mémoire de forme [Shape Memory Alloy (SMA) Staples], 12 agrafes	81.33↔	Reprise d'autre arthrodèse cervicale postérieure
78.49.4d↔	Réparation complexe de la colonne vertébrale (p. ex. lors de scoliose) par épiphysiodèse du cartilage de croissance à l'aide d'agrafes en alliage à mémoire de forme [Shape Memory Alloy (SMA) Staples], 13 agrafes et plus	81.34↔	Reprise d'arthrodèse dorsale ou dorso-lombaire antérieure
78.49.4e↔	Réparation complexe de la colonne vertébrale (p. ex. lors de scoliose) par épiphysiodèse dorso-ventrale	81.35↔	Reprise d'arthrodèse dorsale ou dorso-lombaire postérieure
78.49.4f↔	Réparation complexe de la colonne vertébrale (p. ex. lors de scoliose) par épiphysiodèse unilatérale avec fusion vertébrale dorsale	81.36↔	Reprise d'arthrodèse lombaire ou lombo-sacrée antérieure
78.49.4g↔	Réparation complexe de la colonne vertébrale (p. ex. lors de scoliose) par épiphysiodèse bilatérale avec fusion vertébrale dorsale	81.37↔	Reprise d'arthrodèse lombaire ou lombo-sacrée intratransversaire
78.49.50↔	Spondylodèse de correction dorsale ou ventrale instrumentale (p. ex. lors de scoliose), SAP	81.38↔	Reprise d'arthrodèse lombaire ou lombo-sacrée postérieure
78.49.51↔	Spondylodèse de correction dorsale instrumentale (p. ex. lors de scoliose), sans stabilité primaire, 3 à 6 segments	81.39↔	Reprise d'arthrodèse, NCA
78.49.52↔	Spondylodèse de correction dorsale instrumentale (p. ex. lors de scoliose), sans stabilité primaire, 7 à 10 segments	81.62.00↔	Arthrodèse ou reprise d'arthrodèse de 2 - 3 vertèbres, SAP
78.49.53↔	Spondylodèse de correction dorsale instrumentale (p. ex. lors de scoliose), sans stabilité primaire, 11 segments ou plus	81.62.20↔	Arthrodèse postérieure de 3 vertèbres
78.49.54↔	Spondylodèse de correction dorsale instrumentale (p. ex. lors de scoliose), avec stabilité primaire, 3 à 6 segments	81.62.21↔	Arthrodèse intracorporeale antérieure et postérieure combinée de 3 vertèbres
78.49.55↔	Spondylodèse de correction dorsale instrumentale (p. ex. lors de scoliose), avec stabilité primaire, 7 à 10 segments	81.62.22↔	Arthrodèse intracorporeale antérieure de 3 vertèbres
78.49.56↔	Spondylodèse de correction dorsale instrumentale (p. ex. lors de scoliose), avec stabilité primaire, 11 segments ou plus	81.62.23↔	Arthrodèse postérieure dynamique de 3 vertèbres
78.49.57↔	Spondylodèse de correction ventrale instrumentale (p. ex. lors de scoliose), sans stabilité primaire, 3 à 6 segments	81.62.99↔	Arthrodèse ou reprise d'arthrodèse de 2 - 3 vertèbres, autre
78.49.58↔	Spondylodèse de correction ventrale instrumentale (p. ex. lors de scoliose), sans stabilité primaire, 7 à 10 segments	81.63.00↔	Arthrodèse ou reprise d'arthrodèse de 4 - 8 vertèbres, SAP
78.49.59↔	Spondylodèse de correction dorsale ou ventrale instrumentale (p. ex. lors de scoliose), autre	81.63.10↔	Arthrodèse postérieure de 4 - 6 vertèbres
78.49.5a↔	Spondylodèse de correction ventrale instrumentale (p. ex. lors de scoliose), sans stabilité primaire, 11 segments ou plus	81.63.11↔	Arthrodèse intracorporeale antérieure et postérieure combinée de 4 - 6 vertèbres
78.49.5b↔	Spondylodèse de correction ventrale instrumentale (p. ex. lors de scoliose), avec stabilité primaire, 3 à 6 segments	81.63.12↔	Arthrodèse intracorporeale antérieure de 4 - 6 vertèbres
78.49.5c↔	Spondylodèse de correction ventrale instrumentale (p. ex. lors de scoliose), avec stabilité primaire, 7 à 10 segments	81.63.13↔	Arthrodèse postérieure dynamique de 4 - 6 vertèbres
78.49.5d↔	Spondylodèse de correction ventrale instrumentale (p. ex. lors de scoliose), avec stabilité primaire, 11 segments ou plus	81.63.20↔	Arthrodèse postérieure de 7 - 8 vertèbres
78.49.61↔	Spondylodèse de correction dorso-ventrale combinée instrumentale (p. ex. lors de scoliose), sans stabilité primaire, 3 à 6 segments	81.63.21↔	Arthrodèse intracorporeale antérieure et postérieure combinée de 7 - 8 vertèbres
78.49.62↔	Spondylodèse de correction dorso-ventrale combinée instrumentale (p. ex. lors de scoliose), sans stabilité primaire, 7 à 10 segments	81.63.22↔	Arthrodèse intracorporeale antérieure de 7 - 8 vertèbres
78.49.63↔	Spondylodèse de correction dorso-ventrale combinée instrumentale (p. ex. lors de scoliose), sans stabilité primaire, 11 segments ou plus	81.63.23↔	Arthrodèse postérieure dynamique de 7 - 8 vertèbres
78.49.64↔	Spondylodèse de correction dorso-ventrale combinée instrumentale (p. ex. lors de scoliose), avec stabilité primaire, 3 à 6 segments	81.63.99↔	Arthrodèse ou reprise d'arthrodèse de 4 - 8 vertèbres, autre
78.49.65↔	Spondylodèse de correction dorso-ventrale combinée instrumentale (p. ex. lors de scoliose), avec stabilité primaire, 7 à 10 segments	81.64.00↔	Arthrodèse ou reprise d'arthrodèse de 9 vertèbres ou plus, SAP
78.49.66↔	Spondylodèse de correction dorso-ventrale combinée instrumentale (p. ex. lors de scoliose), avec stabilité primaire, 11 segments ou plus	81.64.10↔	Arthrodèse postérieure de 9 vertèbres ou plus
78.49.69↔	Spondylodèse dorso-ventrale combinée avec correction instrumentale de position (p. ex. lors de scoliose), autre	81.64.11↔	Arthrodèse intracorporeale antérieure et postérieure combinée de 9 vertèbres ou plus
78.49.71↔	Réparation complexe de la colonne vertébrale (p. ex. lors de scoliose) par tiges sous-cutanées selon Harrington (chez l'enfant)	81.64.99↔	Arthrodèse ou reprise d'arthrodèse de 9 vertèbres ou plus, autre
78.49.72↔	Reconstruction complexe de la colonne vertébrale (p.ex. scoliose) par implantation de growing rods	81.65.12↔	Vertébroplastie, 3 corps vertébraux
81.31↔	Reprise d'arthrodèse de vertèbres atlas-axis	81.65.13↔	Vertébroplastie, 4 corps vertébraux et plus
		81.66.12↔	Kyphoplastie, 3 corps vertébraux
		81.66.13↔	Kyphoplastie, 4 corps vertébraux et plus
		81.73↔	Remplacement total du poignet
		81.80↔	Prothèse totale d'épaule
		81.84↔	Prothèse totale de coude
		81.97.11↔	Révision et remplacement de prothèse totale d'épaule
		81.97.12↔	Révision et remplacement de prothèse de tête humérale
		81.97.13↔	Révision et remplacement de prothèse totale de coude
		81.97.14↔	Révision et remplacement de prothèse de tête radiale
		81.97.15↔	Révision et remplacement de prothèse de poignet
		81.97.16↔	Révision et remplacement d'endoprothèse d'articulation trapézo-métacarpienne du pouce
		81.97.17↔	Révision et remplacement d'autre endoprothèse d'articulation de doigt
		83.82.36↔	Grefe de lambeau ostéomyocutané ou ostéofasciocutané, membre inférieur
		83.82.39↔	Grefe de lambeau ostéomyocutané ou ostéofasciocutané, autre site
		83.82.40↔	Grefe d'autre lambeau microvascularisé et anastomosé de muscle ou de fascia, tête et cou
		83.82.41↔	Grefe d'autre lambeau microvascularisé et anastomosé de muscle ou de fascia, épaule et aisselle
		83.82.42↔	Grefe d'autre lambeau microvascularisé et anastomosé de muscle ou de fascia, bras et coude
		83.82.43↔	Grefe d'autre lambeau microvascularisé et anastomosé de muscle ou de fascia, avant-bras
		83.82.44↔	Grefe d'autre lambeau microvascularisé et anastomosé de muscle ou de fascia, paroi thoracique, abdomen et dos
		83.82.45↔	Grefe d'autre lambeau microvascularisé et anastomosé de muscle ou de fascia, région inguino-génitale et fesses
		83.82.46↔	Grefe d'autre lambeau microvascularisé et anastomosé de muscle ou de fascia, membre inférieur
		83.82.47↔	Grefe d'autre lambeau microvascularisé et anastomosé de muscle ou de fascia, autre site
		84.00↔	Amputation de membre supérieur, SAP
		84.01↔	Amputation et désarticulation de doigt (sauf le pouce)

84.02↔	Amputation et désarticulation du pouce	85.89.29↔	Mammoplastie par plastie de lambeau microvascularisé et anastomosé, autre
84.03.00↔	Amputation de la main, SAP	86.73.30↔	Fixation de lambeau libre microvascularisé et anastomosé à la main
84.03.10↔	Amputation complète de la main au carpe ou au métacarpe	86.73.40↔	Fixation de lambeau pédiculé régional ou de lambeau pédiculé à distance, main
84.03.99↔	Amputation de la main, autre	86.73.99↔	Fixation de lambeau pédiculé ou libre à la main, autre
84.04↔	Désarticulation du poignet	86.78.11↔	Fixation de lambeau libre microvascularisé et anastomosé, cou
84.05↔	Amputation de l'avant-bras	86.78.12↔	Fixation de lambeau libre microvascularisé et anastomosé, épaule et bras
84.06↔	Désarticulation du coude	86.78.13↔	Fixation de lambeau libre microvascularisé et anastomosé, avant-bras
84.07↔	Amputation de l'humérus	86.78.14↔	Fixation de lambeau libre microvascularisé et anastomosé, paroi thoracique et dos
84.08↔	Désarticulation de l'épaule	86.78.15↔	Fixation de lambeau libre microvascularisé et anastomosé, région abdominale
84.09↔	Amputation interthoracoscopulaire	86.78.16↔	Fixation de lambeau libre microvascularisé et anastomosé, région inguino-génitale
84.10↔	Amputation de membre inférieur, SAP	86.78.17↔	Fixation de lambeau libre microvascularisé et anastomosé, fesses
84.11↔	Amputation d'orteil	86.78.18↔	Fixation de lambeau libre microvascularisé et anastomosé, membre inférieur
84.12↔	Amputation au niveau du pied	86.78.19↔	Fixation de lambeau libre microvascularisé et anastomosé, autre site
84.13↔	Désarticulation de la cheville	86.78.20↔	Fixation de lambeau pédiculé régional ou à distance, tête (sauf lèvres et bouche)
84.14↔	Amputation de la cheville, transmalléolaire	86.78.21↔	Fixation de lambeau pédiculé régional ou à distance, cou
84.15↔	Autre amputation en dessous du genou	86.78.22↔	Fixation de lambeau pédiculé régional ou à distance, épaule et bras
84.16↔	Désarticulation du genou	86.78.23↔	Fixation de lambeau pédiculé régional ou à distance, avant-bras
84.17↔	Amputation au-dessus du genou	86.78.24↔	Fixation de lambeau pédiculé régional ou à distance, paroi thoracique et dos
84.18↔	Désarticulation de la hanche	86.78.25↔	Fixation de lambeau pédiculé régional ou à distance, région abdominale
84.19↔	Amputation abdomino-pelvienne	86.78.26↔	Fixation de lambeau pédiculé régional ou à distance, région inguino-génitale
84.20↔	Réimplantation d'une extrémité, SAP	86.78.27↔	Fixation de lambeau pédiculé régional ou à distance, fesses
84.21↔	Réimplantation de pouce	86.78.28↔	Fixation de lambeau pédiculé régional ou à distance, membres inférieurs
84.22↔	Réimplantation de doigt (excepté le pouce)	86.85.30↔	Séparation de syndactylie complète avec plastie de glissement, plastie des extrémités digitales ou reconstruction des ligaments latéraux, main
84.23.00↔	Réimplantation d'avant-bras, de poignet ou de main, SAP	86.85.40↔	Séparation de syndactylie complète avec plastie de glissement, plastie des extrémités digitales ou reconstruction des ligaments latéraux, pied
84.23.10↔	Réimplantation d'avant-bras	86.85.50↔	Résection d'éléments dupliqués dans une syndactylie ou une polydactylie avec reconstruction articulaire, main
84.23.12↔	Réimplantation du métacarpe	86.85.60↔	Résection d'éléments dupliqués dans une syndactylie ou une polydactylie avec reconstruction articulaire, pied
84.23.13↔	Réimplantation du poignet	86.85.70↔	Correction de polysyndactylie par fusion des éléments dupliqués, main
84.23.99↔	Réimplantation d'avant-bras, de poignet ou de main, autre	86.85.80↔	Correction de polysyndactylie par fusion des éléments dupliqués, pied
84.24.00↔	Réimplantation au niveau du coude ou du bras, SAP	86.85.99↔	Correction de syndactylie, autre
84.24.11↔	Réimplantation au niveau du coude	86.94.00↔	Insertion ou remplacement de générateur d'impulsions de neurostimulateur, système à une électrode, non spécifié comme étant rechargeable, SAP
84.24.12↔	Réimplantation du bras	86.94.10↔	Insertion de générateur d'impulsions de neurostimulateur intracrânien, système à une électrode, non rechargeable
84.24.99↔	Réimplantation au niveau du coude ou du bras, autre	86.94.11↔	Insertion de générateur d'impulsions de neurostimulateur épidual, système à une électrode, non rechargeable
84.25↔	Réimplantation d'orteil	86.94.12↔	Insertion de générateur d'impulsions de neurostimulateur périphérique, système à une électrode, non rechargeable
84.26↔	Réimplantation de pied	86.94.20↔	Remplacement de générateur d'impulsions de neurostimulateur intracrânien, système à une électrode, non rechargeable
84.27.00↔	Réimplantation de cheville ou de jambe, SAP	86.94.21↔	Remplacement de générateur d'impulsions de neurostimulateur épidual, système à une électrode, non rechargeable
84.27.11↔	Réimplantation au niveau du genou	86.94.22↔	Remplacement de générateur d'impulsions de neurostimulateur périphérique, système à une électrode, non rechargeable
84.27.12↔	Réimplantation de la jambe	86.94.99↔	Insertion ou remplacement de générateur d'impulsions de neurostimulateur, système à une électrode, non spécifié comme étant rechargeable, autre
84.27.99↔	Réimplantation de cheville ou de jambe, autre		
84.28↔	Réimplantation de cuisse		
84.29↔	Autre réimplantation de membre		
84.51.10↔	Insertion de cage(s) intervertébrale(s), 1 segment		
84.51.11↔	Insertion de cage(s) intervertébrale(s), 2 segments		
84.51.12↔	Insertion de cage(s) intervertébrale(s), 3 segments		
84.51.13↔	Insertion de cage(s) intervertébrale(s), 4 segments ou plus		
84.60↔	Insertion de prothèse discale, sans autre précision		
84.61↔	Insertion de prothèse discale partielle, cervicale		
84.62↔	Insertion de prothèse discale totale, cervicale		
84.63↔	Insertion de prothèse discale, thoracique		
84.64↔	Insertion de prothèse discale partielle, lombo-sacrée		
84.65↔	Insertion de prothèse discale totale, lombo-sacrée		
84.69.10↔	Remplacement de prothèse discale artificielle		
84.80.10↔	Insertion de spacer(s) interépineux, 1 segment		
84.80.11↔	Insertion de spacer(s) interépineux, 2 segments ou plus		
84.80.20↔	Remplacement de spacer(s) interépineux, 1 segment		
84.80.21↔	Remplacement de spacer(s) interépineux, 2 segments ou plus		
84.92↔	Séparation de jumeaux siamois égaux		
84.93↔	Séparation de jumeaux siamois inégaux		
85.84↔	Reconstruction mammaire avec lambeau cutané pédiculé		
85.85↔	Reconstruction mammaire avec lambeau musculaire pédiculé		
85.89.10↔	Mammoplastie par lambeau myocutané libre		
85.89.11↔	Mammoplastie par transplant (lambeau) myocutané pédiculé, sans insertion d'implant mammaire		
85.89.13↔	Mammoplastie par lambeau épiploïque		
85.89.20↔	Mammoplastie par plastie de lambeau microvascularisé et anastomosé, SAP		
85.89.21↔	Lambeau perforateur épigastrique inférieur profond (DIEP)		
85.89.22↔	Lambeau de l'artère épigastrique inférieure superficielle (SIEA)		
85.89.23↔	Plastie de lambeau musculo-cutané de gracilis		
85.89.24↔	Lambeau perforateur de l'artère glutéale supérieure (S-GAP)		
85.89.25↔	Lambeau perforateur de l'artère glutéale inférieure (I-GAP)		

86.95.00↔	Insertion ou remplacement de générateur d'impulsions de neurostimulateur, système à plusieurs électrodes, non spécifié comme étant rechargeable, SAP	86.96.21↔	Remplacement de générateur d'impulsions pour stimulation du nerf vague
86.95.10↔	Insertion de générateur d'impulsions de neurostimulateur intracrânien, système à plusieurs électrodes, non rechargeable	86.96.99↔	Insertion ou remplacement d'autre générateur d'impulsions de neurostimulateur, autre
86.95.11↔	Insertion de générateur d'impulsions de neurostimulateur épidural, système à plusieurs électrodes, non rechargeable	86.97↔	Insertion ou remplacement de générateur d'impulsions de neurostimulateur, système à une électrode, rechargeable
86.95.12↔	Insertion de générateur d'impulsions de neurostimulateur périphérique, système à plusieurs électrodes, non rechargeable	86.98.00↔	Insertion ou remplacement de générateur d'impulsions de neurostimulateur, système à plusieurs électrodes, rechargeable, SAP
86.95.20↔	Remplacement de générateur d'impulsions de neurostimulateur intracrânien, système à plusieurs électrodes, non rechargeable	86.98.10↔	Insertion de générateur d'impulsions de neurostimulateur intracrânien, système à plusieurs électrodes, rechargeable
86.95.21↔	Remplacement de générateur d'impulsions de neurostimulateur épidural, système à plusieurs électrodes, non rechargeable	86.98.11↔	Insertion de générateur d'impulsions de neurostimulateur épidural, système à plusieurs électrodes, rechargeable
86.95.22↔	Remplacement de générateur d'impulsions de neurostimulateur périphérique, système à plusieurs électrodes, non rechargeable	86.98.12↔	Insertion de générateur d'impulsions de neurostimulateur périphérique, système à plusieurs électrodes, rechargeable
86.95.99↔	Insertion ou remplacement de générateur d'impulsions de neurostimulateur, système à plusieurs électrodes, non spécifié comme étant rechargeable, autre	86.98.20↔	Remplacement de générateur d'impulsions de neurostimulateur intracrânien, système à plusieurs électrodes, rechargeable
86.96.00↔	Insertion ou remplacement d'autre générateur d'impulsions de neurostimulateur, SAP	86.98.21↔	Remplacement de générateur d'impulsions de neurostimulateur épidural, système à plusieurs électrodes, rechargeable
86.96.10↔	Insertion de générateur d'impulsions pour stimulation de racine antérieure	86.98.22↔	Remplacement de générateur d'impulsions de neurostimulateur périphérique, système à plusieurs électrodes, rechargeable
86.96.11↔	Insertion de générateur d'impulsions pour stimulation du nerf vague	86.98.99↔	Insertion ou remplacement de générateur d'impulsions de neurostimulateur, système à plusieurs électrodes, autre
86.96.20↔	Remplacement de générateur d'impulsions pour stimulation de racine antérieure		

procédure KORP-2

81.51.00↔	Prothèse totale de hanche, SAP	81.53↔	Révision sans remplacement d'endoprothèse de hanche
81.51.11↔	Première implantation d'endoprothèse totale de hanche	81.54.21↔	Première implantation d'endoprothèse totale standard de genou
81.51.12↔	Première implantation d'endoprothèse totale de hanche, prothèse spéciale	81.54.22↔	Première implantation d'endoprothèse totale spéciale de genou
81.51.13↔	Première implantation de prothèse de resurfaçage	81.54.23↔	Première implantation d'endoprothèse totale à charnière de genou
81.51.21↔	Implantation d'une endoprothèse totale de hanche lors d'un remplacement de prothèse	81.54.24↔	Première implantation de prothèse de genou unicondyalaire à glissement
81.51.22↔	Implantation d'une endoprothèse totale de hanche, prothèse spéciale, lors d'un remplacement de prothèse	81.54.25↔	Première implantation de prothèse de genou bicondyalaire à glissement
81.51.23↔	Implantation d'une endoprothèse de resurfaçage lors d'un remplacement de prothèse	81.54.26↔	Première implantation de bouclier fémoral condyalaire avec resurfaçage arrière de la rotule
81.51.99↔	Implantation d'endoprothèse totale de hanche, autre	81.54.31↔	Implantation d'une endoprothèse totale standard de genou lors d'un remplacement de prothèse
81.52.00↔	Prothèse partielle de hanche, SAP	81.54.32↔	Implantation d'une endoprothèse totale spéciale de genou lors d'un remplacement de prothèse
81.52.21↔	Première implantation de prothèse unipolaire	81.54.33↔	Implantation d'une endoprothèse totale de genou à charnière lors d'un remplacement de prothèse
81.52.22↔	Première implantation de prothèse bipolaire	81.54.34↔	Implantation d'une prothèse unicondyalaire à glissement lors d'un remplacement de prothèse
81.52.31↔	Première implantation de cage antiprotusion d'endoprothèse de hanche	81.54.35↔	Implantation d'une prothèse bicondyalaire à glissement lors d'un remplacement de prothèse
81.52.41↔	Implantation d'une prothèse unipolaire lors d'un remplacement de prothèse	81.54.42↔	Implantation d'un resurfaçage arrière de la rotule lors d'un remplacement
81.52.42↔	Implantation d'une prothèse bipolaire lors d'un remplacement de prothèse	81.54.43↔	Implantation d'un insert de prothèse de genou lors d'un remplacement
81.52.51↔	Implantation d'une cage antiprotusion d'endoprothèse de hanche lors d'un remplacement	81.54.44↔	Implantation de composantes tibiales ou fémorales ainsi que de l'insert d'une endoprothèse de genou unicondyalaire, resp. bicondyalaire, à glissement ou totale standard lors d'un remplacement
81.52.52↔	Implantation d'un insert d'endoprothèse de hanche lors d'un remplacement	81.54.45↔	Implantation de composantes tibiales ou fémorales ainsi que de l'insert d'une endoprothèse totale de genou spéciale ou d'une endoprothèse totale à charnière lors d'un remplacement
81.52.53↔	Implantation d'une tête d'endoprothèse de hanche lors d'un remplacement	81.54.46↔	Implantation d'un remplacement isolé de la surface de glissement fémorale lors d'un remplacement
81.52.54↔	Implantation de la tête ainsi que de l'insert d'une endoprothèse de hanche lors d'un remplacement	81.54.47↔	Implantation d'un bouclier fémoral condyalaire avec resurfaçage arrière de la rotule lors d'un remplacement
81.52.55↔	Implantation de la tête, de l'insert ainsi que de l'acétabulum d'une endoprothèse de hanche lors d'un remplacement	81.55↔	Révision sans remplacement d'une prothèse de genou
81.52.56↔	Implantation de l'insert ainsi que de l'acétabulum d'une endoprothèse de hanche lors d'un remplacement	81.56↔	Prothèse totale de cheville
81.52.57↔	Implantation de la cage antiprotusion ainsi que de l'acétabulum d'une endoprothèse de hanche lors d'un remplacement	81.59.00↔	Révision de prothèse articulaire de membre inférieur, SAP
81.52.58↔	Implantation de la cage antiprotusion, de l'acétabulum ainsi que de la tête d'une endoprothèse de hanche lors d'un remplacement	81.59.10↔	Révision de prothèse articulaire de membre inférieur, sans remplacement
81.52.5a↔	Implantation de la tige ainsi que de la tête d'une endoprothèse de hanche lors d'un remplacement	81.59.11↔	Révision et remplacement d'endoprothèse de cheville
81.52.5b↔	Implantation de la tige, de la tête ainsi que de l'insert d'une endoprothèse de hanche lors d'un remplacement		
81.52.99↔	Implantation de prothèse partielle de hanche, implantation de composantes d'une endoprothèse de hanche, autre		

81.59.12↔ Révision et remplacement d'endoprothèse de tarse postérieur
81.59.13↔ Révision et remplacement d'endoprothèse de médio-tarse ou
d'orteil

81.59.99↔ Révision de prothèse articulaire de membre inférieur, autre

Fonctions globales

Procédures de complications



Procédures de complications

Procédures de complications

Procédures de complication

Au moins deux différents procédures de tableau KP-2 ou (procédure dans le tableau KP-2 ou diagnostic dans le tableau KP-1 ou Durée de la ventilation artificielle > 24 heures et Durée de la ventilation artificielle < 96 heures) et (procédure dans le tableau KP-3 ou procédure dans le tableau KP-4) ou procédure dans le tableau KP-2 et diagnostic dans le tableau KP-1 ou procédure dans le tableau KP-2 et Durée de la ventilation artificielle > 24 heures et Durée de la ventilation artificielle < 96 heures ou diagnostic dans le tableau KP-1 et Durée de la ventilation artificielle > 24 heures et Durée de la ventilation artificielle < 96 heures

diagnostic KP-1

D65.0	Afibrinogénémie acquise	R65.1	Syndrome de réponse inflammatoire systémique [SIRS] d'origine infectieuse avec complications organiques
D65.1	Coagulation intravasculaire disséminée	R65.3	Syndrome de réponse inflammatoire systémique [SIRS] d'origine non infectieuse avec complications organiques
D65.2	Hémorragie fibrinolytique acquise		
D65.9	Syndrome de défibrination, sans précision		
D69.53	Thrombopénie induite par l'héparine de type II		

procédure KP-2

34.04†↔	Drainage pleural (par insertion de cathéter intercostal)	37.69.84†↔	Durée de traitement avec un système d'assistance cardio-vasculaire et pulmonaire, avec pompe, avec oxygénateur (y compris élimination de CO ₂), extracorporel, veino-veineux, de 96 heures à moins de 120 heures
34.05†↔	Création d'un shunt pleuropéritonéal	37.69.85†↔	Durée de traitement avec un système d'assistance cardio-vasculaire et pulmonaire, avec pompe, avec oxygénateur (y compris élimination de CO ₂), extracorporel, veino-veineux, de 120 heures à moins de 144 heures
34.06†↔	Drainage de la cavité pleurale par voie thoroscopique	37.69.86†↔	Durée de traitement avec un système d'assistance cardio-vasculaire et pulmonaire, avec pompe, avec oxygénateur (y compris élimination de CO ₂), extracorporel, veino-veineux, de 144 heures à moins de 168 heures
34.09.10†↔	Autre incision de la plèvre, lyse d'adhérences du poumon et de la paroi thoracique	37.69.87†↔	Durée de traitement avec un système d'assistance cardio-vasculaire et pulmonaire, avec pompe, avec oxygénateur (y compris élimination de CO ₂), extracorporel, veino-veineux, de 168 heures ou plus
37.69.70†↔	Durée de traitement avec un système d'assistance cardio-vasculaire et pulmonaire, avec pompe, avec élimination de CO ₂ , extracorporel, veino-veineux, moins de 24 heures	37.69.a0†↔	Durée de traitement avec un système d'assistance cardio-vasculaire et pulmonaire, avec pompe, avec oxygénateur (y compris élimination de CO ₂), extracorporel, veino-artériel ou veino-veino-artériel, moins de 24 heures
37.69.71†↔	Durée de traitement avec un système d'assistance cardio-vasculaire et pulmonaire, avec pompe, avec élimination de CO ₂ , extracorporel, veino-veineux, de 24 heures à moins de 48 heures	37.69.a1†↔	Durée de traitement avec un système d'assistance cardio-vasculaire et pulmonaire, avec pompe, avec oxygénateur (y compris élimination de CO ₂), extracorporel, veino-artériel ou veino-veino-artériel, de 24 heures à moins de 48 heures
37.69.72†↔	Durée de traitement avec un système d'assistance cardio-vasculaire et pulmonaire, avec pompe, avec élimination de CO ₂ , extracorporel, veino-veineux, de 48 heures à moins de 72 heures	37.69.a2†↔	Durée de traitement avec un système d'assistance cardio-vasculaire et pulmonaire, avec pompe, avec oxygénateur (y compris élimination de CO ₂), extracorporel, veino-artériel ou veino-veino-artériel, de 48 heures à moins de 72 heures
37.69.73†↔	Durée de traitement avec un système d'assistance cardio-vasculaire et pulmonaire, avec pompe, avec élimination de CO ₂ , extracorporel, veino-veineux, de 72 heures à moins de 96 heures	37.69.a3†↔	Durée de traitement avec un système d'assistance cardio-vasculaire et pulmonaire, avec pompe, avec oxygénateur (y compris élimination de CO ₂), extracorporel, veino-artériel ou veino-veino-artériel, de 72 heures à moins de 96 heures
37.69.74†↔	Durée de traitement avec un système d'assistance cardio-vasculaire et pulmonaire, avec pompe, avec élimination de CO ₂ , extracorporel, veino-veineux, de 96 heures à moins de 120 heures	37.69.a4†↔	Durée de traitement avec un système d'assistance cardio-vasculaire et pulmonaire, avec pompe, avec oxygénateur (y compris élimination de CO ₂), extracorporel, veino-artériel ou veino-veino-artériel, de 96 heures à moins de 120 heures
37.69.75†↔	Durée de traitement avec un système d'assistance cardio-vasculaire et pulmonaire, avec pompe, avec élimination de CO ₂ , extracorporel, veino-veineux, de 120 heures à moins de 144 heures	37.69.a5†↔	Durée de traitement avec un système d'assistance cardio-vasculaire et pulmonaire, avec pompe, avec oxygénateur (y compris élimination de CO ₂), extracorporel, veino-artériel ou veino-veino-artériel, de 120 heures à moins de 144 heures
37.69.76†↔	Durée de traitement avec un système d'assistance cardio-vasculaire et pulmonaire, avec pompe, avec élimination de CO ₂ , extracorporel, veino-veineux, de 144 heures à moins de 168 heures	37.69.a6†↔	Durée de traitement avec un système d'assistance cardio-vasculaire et pulmonaire, avec pompe, avec oxygénateur (y compris élimination de CO ₂), extracorporel, veino-artériel ou veino-veino-artériel, de 144 heures à moins de 168 heures
37.69.77†↔	Durée de traitement avec un système d'assistance cardio-vasculaire et pulmonaire, avec pompe, avec élimination de CO ₂ , extracorporel, veino-veineux, de 168 heures ou plus	37.69.a7†↔	Durée de traitement avec un système d'assistance cardio-vasculaire et pulmonaire, avec pompe, avec oxygénateur (y compris élimination de CO ₂), extracorporel, veino-artériel ou veino-veino-artériel, de 168 heures ou plus
37.69.80†↔	Durée de traitement avec un système d'assistance cardio-vasculaire et pulmonaire, avec pompe, avec oxygénateur (y compris élimination de CO ₂), extracorporel, veino-veineux, moins de 24 heures	37.69.b0†↔	Durée de traitement avec un système d'assistance cardio-vasculaire et pulmonaire, sans pompe, avec élimination de CO ₂ , moins de 24 heures
37.69.81†↔	Durée de traitement avec un système d'assistance cardio-vasculaire et pulmonaire, avec pompe, avec oxygénateur (y compris élimination de CO ₂), extracorporel, veino-veineux, de 24 heures à moins de 48 heures		
37.69.82†↔	Durée de traitement avec un système d'assistance cardio-vasculaire et pulmonaire, avec pompe, avec oxygénateur (y compris élimination de CO ₂), extracorporel, veino-veineux, de 48 heures à moins de 72 heures		
37.69.83†↔	Durée de traitement avec un système d'assistance cardio-vasculaire et pulmonaire, avec pompe, avec oxygénateur (y compris élimination de CO ₂), extracorporel, veino-veineux, de 72 heures à moins de 96 heures		

37.69.b1†↔	Durée de traitement avec un système d'assistance cardio-vasculaire et pulmonaire, sans pompe, avec élimination de CO ₂ , de 24 heures à moins de 48 heures	39.95.44†↔	Hémodialyse continue, veino-veineuse à l'aide d'une pompe à sang [CVVHD], avec anticoagulation par d'autres substances: plus de 144 heures à 264 heures
37.69.b2†↔	Durée de traitement avec un système d'assistance cardio-vasculaire et pulmonaire, sans pompe, avec élimination de CO ₂ , de 48 heures à moins de 72 heures	39.95.45†↔	Hémodialyse continue, veino-veineuse à l'aide d'une pompe à sang [CVVHD], avec anticoagulation par d'autres substances: plus de 264 heures à 432 heures
37.69.b3†↔	Durée de traitement avec un système d'assistance cardio-vasculaire et pulmonaire, sans pompe, avec élimination de CO ₂ , de 72 heures à moins de 96 heures	39.95.46†↔	Hémodialyse continue, veino-veineuse à l'aide d'une pompe à sang [CVVHD], avec anticoagulation par d'autres substances: plus de 432 heures
37.69.b4†↔	Durée de traitement avec un système d'assistance cardio-vasculaire et pulmonaire, sans pompe, avec élimination de CO ₂ , de 96 heures à moins de 120 heures	39.95.50†↔	Hémofiltration, SAP
37.69.b5†↔	Durée de traitement avec un système d'assistance cardio-vasculaire et pulmonaire, sans pompe, avec élimination de CO ₂ , de 120 heures à moins de 144 heures	39.95.59†↔	Hémofiltration, autre
37.69.b6†↔	Durée de traitement avec un système d'assistance cardio-vasculaire et pulmonaire, sans pompe, avec élimination de CO ₂ , de 144 heures à moins de 168 heures	39.95.60†↔	Hémofiltration intermittente, SAP
37.69.b7†↔	Durée de traitement avec un système d'assistance cardio-vasculaire et pulmonaire, sans pompe, avec élimination de CO ₂ , de 168 heures ou plus	39.95.61†↔	Hémofiltration intermittente, avec anticoagulation par héparine ou sans anticoagulation
37.6a.a1†↔	Implantation d'un système d'assistance cardio-vasculaire et pulmonaire, sans pompe, avec élimination de CO ₂ , extracorporel, artério-veineux, par chirurgie extra-thoracique ouverte (p.ex. exposition de vaisseau sanguin)	39.95.62†↔	Hémofiltration intermittente, avec anticoagulation par d'autres substances
37.6a.a2†↔	Implantation d'un système d'assistance cardio-vasculaire et pulmonaire, sans pompe, avec élimination de CO ₂ , extracorporel, artério-veineux, par voie percutanée	39.95.63†↔	Hémofiltration intermittente prolongée, avec anticoagulation par héparine ou sans anticoagulation
39.95.10†↔	Hémodialyse, SAP	39.95.64†↔	Hémofiltration intermittente prolongée, avec anticoagulation par d'autres substances
39.95.19†↔	Hémodialyse, autre	39.95.70†↔	Hémofiltration continue, veino-veineuse à l'aide d'une pompe à sang [CVVH], avec anticoagulation par héparine ou sans anticoagulation, durée non précisée
39.95.20†↔	Hémodialyse intermittente, SAP	39.95.71†↔	Hémofiltration continue, veino-veineuse à l'aide d'une pompe à sang [CVVH], avec anticoagulation par héparine ou sans anticoagulation: jusqu'à 24 heures
39.95.21†↔	Hémodialyse intermittente, avec anticoagulation par héparine ou sans anticoagulation	39.95.72†↔	Hémofiltration continue, veino-veineuse à l'aide d'une pompe à sang [CVVH], avec anticoagulation par héparine ou sans anticoagulation: plus de 24 heures à 72 heures
39.95.22†↔	Hémodialyse intermittente, avec anticoagulation par d'autres substances	39.95.73†↔	Hémofiltration continue, veino-veineuse à l'aide d'une pompe à sang [CVVH], avec anticoagulation par héparine ou sans anticoagulation: plus de 72 heures à 144 heures
39.95.23†↔	Hémodialyse intermittente prolongée, avec anticoagulation par héparine ou sans anticoagulation	39.95.74†↔	Hémofiltration continue, veino-veineuse à l'aide d'une pompe à sang [CVVH], avec anticoagulation par héparine ou sans anticoagulation: plus de 144 heures à 264 heures
39.95.24†↔	Hémodialyse intermittente prolongée, avec anticoagulation par d'autres substances	39.95.75†↔	Hémofiltration continue, veino-veineuse à l'aide d'une pompe à sang [CVVH], avec anticoagulation par héparine ou sans anticoagulation: plus de 264 heures à 432 heures
39.95.30†↔	Hémodialyse continue, veino-veineuse à l'aide d'une pompe à sang [CVVHD], avec anticoagulation par héparine ou sans anticoagulation, durée non précisée	39.95.76†↔	Hémofiltration continue, veino-veineuse à l'aide d'une pompe à sang [CVVH], avec anticoagulation par héparine ou sans anticoagulation: plus de 432 heures
39.95.31†↔	Hémodialyse continue, veino-veineuse à l'aide d'une pompe à sang [CVVHD], avec anticoagulation par héparine ou sans anticoagulation: jusqu'à 24 heures	39.95.80†↔	Hémofiltration continue, veino-veineuse à l'aide d'une pompe à sang [CVVH], avec anticoagulation par d'autres substances, durée non précisée
39.95.32†↔	Hémodialyse continue, veino-veineuse à l'aide d'une pompe à sang [CVVHD], avec anticoagulation par héparine ou sans anticoagulation: plus de 24 heures à 72 heures	39.95.81†↔	Hémofiltration continue, veino-veineuse à l'aide d'une pompe à sang [CVVH], avec anticoagulation par d'autres substances: jusqu'à 24 heures
39.95.33†↔	Hémodialyse continue, veino-veineuse à l'aide d'une pompe à sang [CVVHD], avec anticoagulation par héparine ou sans anticoagulation: plus de 72 heures à 144 heures	39.95.82†↔	Hémofiltration continue, veino-veineuse à l'aide d'une pompe à sang [CVVH], avec anticoagulation par d'autres substances: plus de 24 heures à 72 heures
39.95.34†↔	Hémodialyse continue, veino-veineuse à l'aide d'une pompe à sang [CVVHD], avec anticoagulation par héparine ou sans anticoagulation: plus de 144 heures à 264 heures	39.95.83†↔	Hémofiltration continue, veino-veineuse à l'aide d'une pompe à sang [CVVH], avec anticoagulation par d'autres substances: plus de 72 heures à 144 heures
39.95.35†↔	Hémodialyse continue, veino-veineuse à l'aide d'une pompe à sang [CVVHD], avec anticoagulation par héparine ou sans anticoagulation: plus de 264 heures à 432 heures	39.95.84†↔	Hémofiltration continue, veino-veineuse à l'aide d'une pompe à sang [CVVH], avec anticoagulation par d'autres substances: plus de 144 heures à 264 heures
39.95.36†↔	Hémodialyse continue, veino-veineuse à l'aide d'une pompe à sang [CVVHD], avec anticoagulation par héparine ou sans anticoagulation: plus de 432 heures	39.95.85†↔	Hémofiltration continue, veino-veineuse à l'aide d'une pompe à sang [CVVH], avec anticoagulation par d'autres substances: plus de 264 heures à 432 heures
39.95.40†↔	Hémodialyse continue, veino-veineuse à l'aide d'une pompe à sang [CVVHD], avec anticoagulation par d'autres substances, durée non précisée	39.95.86†↔	Hémofiltration continue, veino-veineuse à l'aide d'une pompe à sang [CVVH], avec anticoagulation par d'autres substances: plus de 432 heures
39.95.41†↔	Hémodialyse continue, veino-veineuse à l'aide d'une pompe à sang [CVVHD], avec anticoagulation par d'autres substances: jusqu'à 24 heures	39.95.a0†↔	Hémofiltration continue, artério-veineuse (CAVH), durée non précisée
39.95.42†↔	Hémodialyse continue, veino-veineuse à l'aide d'une pompe à sang [CVVHD], avec anticoagulation par d'autres substances: plus de 24 heures à 72 heures	39.95.a1†↔	Hémofiltration continue, artério-veineuse (CAVH): jusqu'à 24 heures
39.95.43†↔	Hémodialyse continue, veino-veineuse à l'aide d'une pompe à sang [CVVHD], avec anticoagulation par d'autres substances: plus de 72 heures à 144 heures	39.95.a2†↔	Hémofiltration continue, artério-veineuse (CAVH): plus de 24 heures à 72 heures
		39.95.a3†↔	Hémofiltration continue, artério-veineuse (CAVH): plus de 72 heures à 144 heures
		39.95.a4†↔	Hémofiltration continue, artério-veineuse (CAVH): plus de 144 heures à 264 heures
		39.95.a5†↔	Hémofiltration continue, artério-veineuse (CAVH): plus de 264 heures à 432 heures

39.95.a6†↔	Hémodiafiltration continue, artério-veineuse (CAVH): plus de 432 heures	51.95.99†↔	Ablation d'endoprothèse de voie biliaire, autre
39.95.b0†↔	Hémodiafiltration intermittente, SAP	51.98.10†↔	Autres interventions percutanées des voies biliaires, incision percutanée des voies biliaires
39.95.b1†↔	Hémodiafiltration intermittente, avec anticoagulation par héparine ou sans anticoagulation	51.98.12†↔	Autres interventions percutanées des voies biliaires, insertion percutanée transhépatique de drain des voies biliaires
39.95.b2†↔	Hémodiafiltration intermittente, avec anticoagulation par d'autres substances	51.98.20†↔	Autres interventions percutanées des voies biliaires, insertion ou remplacement percutané transhépatique de stent (prothèse) non auto-expansible
39.95.b3†↔	Hémodiafiltration intermittente prolongée, avec anticoagulation par héparine ou sans anticoagulation	51.98.21†↔	Autres interventions percutanées des voies biliaires, insertion ou remplacement percutané transhépatique de plusieurs stents (prothèses) non auto-expansibles
39.95.b9†↔	Hémodiafiltration intermittente prolongée, avec anticoagulation par d'autres substances	51.98.30†↔	Autres interventions percutanées des voies biliaires, insertion ou remplacement percutané transhépatique de stent (prothèse) auto-expansible
39.95.c0†↔	Hémodiafiltration continue, veino-veineuse à l'aide d'une pompe à sang [CVVHDF], avec anticoagulation par héparine ou sans anticoagulation, durée non précisée	51.98.31†↔	Autres interventions percutanées des voies biliaires, insertion ou remplacement percutané transhépatique de deux stents (prothèses) auto-expansibles
39.95.c1†↔	Hémodiafiltration continue, veino-veineuse à l'aide d'une pompe à sang [CVVHDF], avec anticoagulation par héparine ou sans anticoagulation: jusqu'à 24 heures	51.98.32†↔	Autres interventions percutanées des voies biliaires, insertion ou remplacement percutané transhépatique de trois stents (prothèses) auto-expansibles
39.95.c2†↔	Hémodiafiltration continue, veino-veineuse à l'aide d'une pompe à sang [CVVHDF], avec anticoagulation par héparine ou sans anticoagulation: plus de 24 heures à 72 heures	51.98.33†↔	Autres interventions percutanées des voies biliaires, insertion ou remplacement percutané transhépatique de quatre stents (prothèses) auto-expansibles
39.95.c3†↔	Hémodiafiltration continue, veino-veineuse à l'aide d'une pompe à sang [CVVHDF], avec anticoagulation par héparine ou sans anticoagulation: plus de 72 heures à 144 heures	51.98.34†↔	Autres interventions percutanées des voies biliaires, insertion ou remplacement percutané transhépatique de cinq stents (prothèses) auto-expansibles
39.95.c4†↔	Hémodiafiltration continue, veino-veineuse à l'aide d'une pompe à sang [CVVHDF], avec anticoagulation par héparine ou sans anticoagulation: plus de 144 heures à 264 heures	51.98.35†↔	Autres interventions percutanées des voies biliaires, insertion ou remplacement percutané transhépatique de six (et plus) stents (prothèses) auto-expansibles
39.95.c5†↔	Hémodiafiltration continue, veino-veineuse à l'aide d'une pompe à sang [CVVHDF], avec anticoagulation par héparine ou sans anticoagulation: plus de 264 heures à 432 heures	52.01.00†↔	Drainage de kyste pancréatique par cathéter, SAP
39.95.c6†↔	Hémodiafiltration continue, veino-veineuse à l'aide d'une pompe à sang [CVVHDF], avec anticoagulation par héparine ou sans anticoagulation: plus de 432 heures	52.01.11†↔	Drainage transgastrique d'un kyste pancréatique, par endoscopie
39.95.d0†↔	Hémodiafiltration continue, veino-veineuse à l'aide d'une pompe à sang [CVVHDF], avec anticoagulation par d'autres substances, SAP	52.01.21†↔	Drainage transduodénal d'un kyste pancréatique, par endoscopie
39.95.d1†↔	Hémodiafiltration continue, veino-veineuse à l'aide d'une pompe à sang [CVVHDF], avec anticoagulation par d'autres substances: jusqu'à 24 heures	52.01.99†↔	Drainage de kyste pancréatique par cathéter, autre
39.95.d2†↔	Hémodiafiltration continue, veino-veineuse à l'aide d'une pompe à sang [CVVHDF], avec anticoagulation par d'autres substances: plus de 24 heures à 72 heures	52.09.21†↔	Ponction transgastrique de (pseudo)kyste pancréatique, sous échoendoscopie
39.95.d3†↔	Hémodiafiltration continue, veino-veineuse à l'aide d'une pompe à sang [CVVHDF], avec anticoagulation par d'autres substances: plus de 72 heures à 144 heures	52.09.22†↔	Ponction transduodénale de (pseudo)kyste pancréatique, sous échoendoscopie
39.95.d4†↔	Hémodiafiltration continue, veino-veineuse à l'aide d'une pompe à sang [CVVHDF], avec anticoagulation par d'autres substances: plus de 144 heures à 264 heures	86.07.10†↔	Implantation et remplacement de système d'accès vasculaire totalement implantable (système port)
39.95.d5†↔	Hémodiafiltration continue, veino-veineuse à l'aide d'une pompe à sang [CVVHDF], avec anticoagulation par d'autres substances: plus de 264 heures à 432 heures	93.59.51†↔	Traitement complexe de colonisation ou d'infection à agents infectieux multirésistants, 7 à 13 jours de traitement
39.95.d9†↔	Hémodiafiltration continue, veino-veineuse à l'aide d'une pompe à sang [CVVHDF], avec anticoagulation par d'autres substances: plus de 432 heures	93.59.52†↔	Traitement complexe de colonisation ou d'infection à agents infectieux multirésistants, 14 à 20 jours de traitement
39.95.e0†↔	Hémodiafiltration continue, artério-veineuse (CAVHDF), durée non précisée	93.59.53†↔	Traitement complexe de colonisation ou d'infection à agents infectieux multirésistants, 21 jours de traitement ou plus
39.95.e1†↔	Hémodiafiltration continue, artério-veineuse (CAVHDF): jusqu'à 24 heures	99.01†↔	Échange de transfusion
39.95.e2†↔	Hémodiafiltration continue, artério-veineuse (CAVHDF): plus de 24 heures à 72 heures	99.04.11†↔	Transfusion de globules rouges concentrés, 6 à 10 UT
39.95.e3†↔	Hémodiafiltration continue, artério-veineuse (CAVHDF): plus de 72 heures à 144 heures	99.04.12†↔	Transfusion de globules rouges concentrés, 11 à 15 UT
39.95.e4†↔	Hémodiafiltration continue, artério-veineuse (CAVHDF): plus de 144 heures à 264 heures	99.04.14†↔	Transfusion de globules rouges concentrés, 16 UT à 20 UT
39.95.e5†↔	Hémodiafiltration continue, artério-veineuse (CAVHDF): plus de 264 heures à 432 heures	99.04.15†↔	Transfusion de globules rouges concentrés, 21 UT à 30 UT
39.95.e6†↔	Hémodiafiltration continue, artério-veineuse (CAVHDF): plus de 432 heures	99.04.16†↔	Transfusion de globules rouges concentrés, 31 UT à 40 UT
39.97.10†↔	Perfusion de membre, isolée	99.04.17†↔	Transfusion de globules rouges concentrés, 41 UT à 50 UT
50.92†↔	Assistance hépatique extracorporelle	99.04.18†↔	Transfusion de globules rouges concentrés, 51 UT à 60 UT
51.95.00†↔	Ablation d'endoprothèse de voie biliaire, SAP	99.04.19†↔	Transfusion de globules rouges concentrés, 61 UT à 70 UT
51.95.10†↔	Ablation d'endoprothèse de voie biliaire, par endoscopie	99.04.1a†↔	Transfusion de globules rouges concentrés, 71 UT à 80 UT
51.95.11†↔	Ablation d'endoprothèse de voie biliaire, par voie percutanée transhépatique	99.04.1b†↔	Transfusion de globules rouges concentrés, 81 UT à 90 UT
		99.04.1c†↔	Transfusion de globules rouges concentrés, 91 UT à 100 UT
		99.04.1d†↔	Transfusion de globules rouges concentrés, 101 UT à 115 UT
		99.04.1e†↔	Transfusion de globules rouges concentrés, 116 UT à 130 UT
		99.04.1f†↔	Transfusion de globules rouges concentrés, 131 UT à 145 UT
		99.04.1g†↔	Transfusion de globules rouges concentrés, 146 UT à 160 UT
		99.04.1h†↔	Transfusion de globules rouges concentrés, 161 UT à 175 UT
		99.04.1i†↔	Transfusion de globules rouges concentrés, 176 UT à 190 UT
		99.04.1j†↔	Transfusion de globules rouges concentrés, 191 UT à 205 UT
		99.04.1k†↔	Transfusion de globules rouges concentrés, 206 UT à 220 UT
		99.04.1l†↔	Transfusion de globules rouges concentrés, 221 UT à 235 UT
		99.04.1m†↔	Transfusion de globules rouges concentrés, 236 UT à 250 UT
		↔	
		99.04.1n†↔	Transfusion de globules rouges concentrés, 251 UT à 265 UT
		99.04.1o†↔	Transfusion de globules rouges concentrés, 266 UT à 280 UT

99.04.1p†↔	Transfusion de globules rouges concentrés, 281 UT et plus	99.05.2n†↔	Transfusion de concentrés de plaquettes du patient, 67 à 69 concentrés
99.05.11†↔	Transfusion de concentrés de plaquettes, 4 à 5 concentrés	99.05.2o†↔	Transfusion de concentrés de plaquettes du patient, 70 concentrés et plus
99.05.12†↔	Transfusion de concentrés de plaquettes, 6 à 8 concentrés	99.05.34†↔	Transfusion de concentrés de plaquettes d'aphérèse, 4 concentrés
99.05.13†↔	Transfusion de concentrés de plaquettes, 9 à 12 concentrés	99.05.35†↔	Transfusion de concentrés de plaquettes d'aphérèse, 5 concentrés
99.05.14†↔	Transfusion de concentrés de plaquettes, 13 à 15 concentrés	99.05.36†↔	Transfusion de concentrés de plaquettes d'aphérèse, 6 à 8 concentrés
99.05.16†↔	Transfusion de concentrés de plaquettes, 16 à 18 concentrés	99.05.37†↔	Transfusion de concentrés de plaquettes d'aphérèse, 9 à 12 concentrés
99.05.17†↔	Transfusion de concentrés de plaquettes, 19 à 21 concentrés	99.05.38†↔	Transfusion de concentrés de plaquettes d'aphérèse, 13 à 15 concentrés
99.05.18†↔	Transfusion de concentrés de plaquettes, 22 à 24 concentrés	99.05.39†↔	Transfusion de concentrés de plaquettes d'aphérèse, 16 à 18 concentrés
99.05.19†↔	Transfusion de concentrés de plaquettes, 25 à 27 concentrés	99.05.3a†↔	Transfusion de concentrés de plaquettes d'aphérèse, 19 à 21 concentrés
99.05.1a†↔	Transfusion de concentrés de plaquettes, 28 à 30 concentrés	99.05.3b†↔	Transfusion de concentrés de plaquettes d'aphérèse, 22 à 24 concentrés
99.05.1b†↔	Transfusion de concentrés de plaquettes, 31 à 36 concentrés	99.05.3c†↔	Transfusion de concentrés de plaquettes d'aphérèse, 25 à 27 concentrés
99.05.1c†↔	Transfusion de concentrés de plaquettes, 37 à 42 concentrés	99.05.3d†↔	Transfusion de concentrés de plaquettes d'aphérèse, 28 à 30 concentrés
99.05.1d†↔	Transfusion de concentrés de plaquettes, 43 à 48 concentrés	99.05.3e†↔	Transfusion de concentrés de plaquettes d'aphérèse, 31 à 36 concentrés
99.05.1e†↔	Transfusion de concentrés de plaquettes, 49 à 54 concentrés	99.05.3f†↔	Transfusion de concentrés de plaquettes d'aphérèse, 37 à 42 concentrés
99.05.1f†↔	Transfusion de concentrés de plaquettes, 55 à 60 concentrés	99.05.3g†↔	Transfusion de concentrés de plaquettes d'aphérèse, 43 à 48 concentrés
99.05.1g†↔	Transfusion de concentrés de plaquettes, 61 à 66 concentrés	99.05.3h†↔	Transfusion de concentrés de plaquettes d'aphérèse, 49 à 54 concentrés
99.05.1h†↔	Transfusion de concentrés de plaquettes, 67 à 72 concentrés	99.05.3i†↔	Transfusion de concentrés de plaquettes d'aphérèse, 55 à 60 concentrés
99.05.1i†↔	Transfusion de concentrés de plaquettes, 73 à 78 concentrés	99.05.3j†↔	Transfusion de concentrés de plaquettes d'aphérèse, 61 à 66 concentrés
99.05.1j†↔	Transfusion de concentrés de plaquettes, 79 à 84 concentrés	99.05.3k†↔	Transfusion de concentrés de plaquettes d'aphérèse, 67 à 82 concentrés
99.05.1k†↔	Transfusion de concentrés de plaquettes, 85 à 90 concentrés	99.05.3l†↔	Transfusion de concentrés de plaquettes d'aphérèse, 83 à 88 concentrés
99.05.1l†↔	Transfusion de concentrés de plaquettes, 91 à 96 concentrés	99.05.3m†↔	Transfusion de concentrés de plaquettes d'aphérèse, 89 à 94 concentrés
99.05.1m†↔	Transfusion de concentrés de plaquettes, 97 à 102 concentrés	99.05.3n†↔	Transfusion de concentrés de plaquettes d'aphérèse, 95 à 100 concentrés
↔		99.05.3o†↔	Transfusion de concentrés de plaquettes d'aphérèse, 101 à 106 concentrés
99.05.1n†↔	Transfusion de concentrés de plaquettes, 103 à 108 concentrés	99.05.3p†↔	Transfusion de concentrés de plaquettes d'aphérèse, 107 à 112 concentrés
99.05.1o†↔	Transfusion de concentrés de plaquettes, 109 à 114 concentrés	99.05.3q†↔	Transfusion de concentrés de plaquettes d'aphérèse, 113 à 118 concentrés
99.05.1p†↔	Transfusion de concentrés de plaquettes, 115 à 120 concentrés	99.05.3r†↔	Transfusion de concentrés de plaquettes d'aphérèse, 119 concentrés et plus
99.05.1q†↔	Transfusion de concentrés de plaquettes, 121 à 126 concentrés	99.07.12†↔	Transfusion de plasma, 6 UT à 10 UT
99.05.1r†↔	Transfusion de concentrés de plaquettes, 127 concentrés et plus	99.07.13†↔	Transfusion de plasma, 11 UT à 15 UT
99.05.22†↔	Transfusion de concentrés de plaquettes du patient, 4 à 5 concentrés	99.07.14†↔	Transfusion de plasma, 16 UT à 20 UT
99.05.23†↔	Transfusion de concentrés de plaquettes du patient, 6 à 8 concentrés	99.07.15†↔	Transfusion de plasma, 21 UT à 30 UT
99.05.24†↔	Transfusion de concentrés de plaquettes du patient, 9 à 12 concentrés	99.07.19†↔	Transfusion de plasma, 31 UT et plus
99.05.25†↔	Transfusion de concentrés de plaquettes du patient, 13 à 15 concentrés	99.09.10†↔	Transfusion de granulocytes, 1 à 5 concentrés
99.05.26†↔	Transfusion de concentrés de plaquettes du patient, 16 à 18 concentrés	99.09.12†↔	Transfusion de granulocytes, 6 à 1 concentrés
99.05.27†↔	Transfusion de concentrés de plaquettes du patient, 19 à 21 concentrés	99.09.13†↔	Transfusion de granulocytes, 11 à 15 concentrés
99.05.28†↔	Transfusion de concentrés de plaquettes du patient, 22 à 24 concentrés	99.09.14†↔	Transfusion de granulocytes, 16 à 20 concentrés
99.05.29†↔	Transfusion de concentrés de plaquettes du patient, 25 à 27 concentrés	99.09.15†↔	Transfusion de granulocytes, 21 concentrés et plus
99.05.2a†↔	Transfusion de concentrés de plaquettes du patient, 28 à 30 concentrés	99.09.20†↔	Transfusion de lymphocytes d'un donneur, de source tierce
99.05.2b†↔	Transfusion de concentrés de plaquettes du patient, 31 à 33 concentrés	99.09.23†↔	Transfusion de lymphocytes d'un donneur, 1 à 3 concentrés
99.05.2c†↔	Transfusion de concentrés de plaquettes du patient, 34 à 36 concentrés	99.09.24†↔	Transfusion de lymphocytes d'un donneur, 4 à 6 concentrés
99.05.2d†↔	Transfusion de concentrés de plaquettes du patient, 37 à 39 concentrés	99.09.25†↔	Transfusion de lymphocytes d'un donneur, plus de 6 concentrés
99.05.2e†↔	Transfusion de concentrés de plaquettes du patient, 40 à 42 concentrés	99.09.30†↔	Transfusion de leucocytes cultivés ex vivo
99.05.2f†↔	Transfusion de concentrés de plaquettes du patient, 43 à 45 concentrés	99.71.00†↔	Plasmaphérèse thérapeutique, SAP
99.05.2g†↔	Transfusion de concentrés de plaquettes du patient, 46 à 48 concentrés	99.71.10†↔	Plasmaphérèse thérapeutique, plasma normal
99.05.2h†↔	Transfusion de concentrés de plaquettes du patient, 49 à 51 concentrés	99.71.11†↔	Plasmaphérèse thérapeutique, Fresh Frozen Plasma (FFP)
99.05.2i†↔	Transfusion de concentrés de plaquettes du patient, 52 à 54 concentrés	99.71.99†↔	Plasmaphérèse thérapeutique, autre
99.05.2j†↔	Transfusion de concentrés de plaquettes du patient, 55 à 57 concentrés	99.72.11†↔	Leucaphérèse thérapeutique
99.05.2k†↔	Transfusion de concentrés de plaquettes du patient, 58 à 60 concentrés		
99.05.2l†↔	Transfusion de concentrés de plaquettes du patient, 61 à 63 concentrés		
99.05.2m†↔	Transfusion de concentrés de plaquettes du patient, 64 à 66 concentrés		
↔			

99.73†↔	Erythrocytophèrese thérapeutique	99.79.00†↔	Autre aphérèse thérapeutique, SAP
99.74†↔	Thrombocytophèrese thérapeutique	99.79.11†↔	Préparation de greffe d'organe de donneur vivant ABO-incompatible
99.76.00†↔	Immunoabsorption extracorporelle, SAP	99.79.21†↔	Aphérèse pour l'élimination d'endotoxines par hémoperfusion sur polymyxine
99.76.10†↔	Immunoabsorption extracorporelle, sur colonne non régénérable	99.88†↔	Photophèrese thérapeutique
99.76.11†↔	Immunoabsorption extracorporelle, sur colonne régénérable		
99.76.20†↔	Aphérèse des LDL		
99.76.99†↔	Immunoabsorption extracorporelle, autre		

procédure KP-3

00.10†↔	Implantation de substance chimiothérapeutique	54.98.34†↔	Dialyse péritonéale continue, assistée par une machine (APD), avec appareils supplémentaires, plus de 144 heures à 264 heures
03.8†↔	Injection d'agent destructeur dans le canal rachidien	54.98.35†↔	Dialyse péritonéale continue, assistée par une machine (APD), avec appareils supplémentaires, plus de 264 heures à 432 heures
34.92.00†↔	Injection intra-pleurale, SAP	54.98.36†↔	Dialyse péritonéale continue, assistée par une machine (APD), avec appareils supplémentaires, plus de 432 heures
34.92.21†↔	Injection intra-pleurale, pleurodèse	99.25.21†↔	Chimiothérapie intrapéritonéale hyperthermique [HIPEC]
34.92.22†↔	Pleurodèse chimique	99.25.22†↔	Chimiothérapie hyperthermique intrathoracique [HITOC]
34.92.99†↔	Injection intra-pleurale, autre	99.25.23†↔	Chimiothérapie intrapéritonéale vaporisée [PIPAC]
54.98.00†↔	Dialyse péritonéale, SAP	99.25.24†↔	Chimiothérapie intrathoracique vaporisée [PITAC]
54.98.09†↔	Dialyse péritonéale, autre	99.25.25†↔	Application intrathoracique peropératoire d'une solution à base d'un agent chimiothérapeutique et fibrine du patient en tant que substance porteuse
54.98.11†↔	Dialyse péritonéale intermittente (DPI), assistée par une machine	99.28.01†↔	Instillation de matériaux cytotoxiques et d'immunomodulateurs, intrathécale
54.98.20†↔	Dialyse péritonéale continue, non assistée par une machine (CAPD), durée non précisée	99.28.02†↔	Instillation de matériaux cytotoxiques et d'immunomodulateurs, intracérébrale
54.98.21†↔	Dialyse péritonéale continue, non assistée par une machine (CAPD), jusqu'à 24 heures	99.28.03†↔	Instillation de matériaux cytotoxiques et d'immunomodulateurs dans la cavité pleurale
54.98.22†↔	Dialyse péritonéale continue, non assistée par une machine (CAPD), plus de 24 heures à 72 heures	99.28.04†↔	Instillation de matériaux cytotoxiques et d'immunomodulateurs, intrapéritonéale
54.98.23†↔	Dialyse péritonéale continue, non assistée par une machine (CAPD), plus de 72 heures à 144 heures	99.28.05†↔	Instillation de matériaux cytotoxiques et d'immunomodulateurs dans la vessie
54.98.24†↔	Dialyse péritonéale continue, non assistée par une machine (CAPD), plus de 144 heures à 264 heures	99.28.06†↔	Instillation de matériaux cytotoxiques et d'immunomodulateurs dans le bassin
54.98.25†↔	Dialyse péritonéale continue, non assistée par une machine (CAPD), plus de 264 heures à 432 heures	99.28.07†↔	Instillation locorégionale de matériaux cytotoxiques et d'immunomodulateurs, par voie artérielle
54.98.26†↔	Dialyse péritonéale continue, non assistée par une machine (CAPD), plus de 432 heures	99.60†↔	Réanimation cardio-pulmonaire, SAP
54.98.30†↔	Dialyse péritonéale continue, assistée par une machine (APD), avec appareils supplémentaires, durée non précisée	99.65†↔	Traitement aigu d'un trouble adaptatif chez le nourrisson (réanimation primaire)
54.98.31†↔	Dialyse péritonéale continue, assistée par une machine (APD), avec appareils supplémentaires, jusqu'à 24 heures		
54.98.32†↔	Dialyse péritonéale continue, assistée par une machine (APD), avec appareils supplémentaires, plus de 24 heures à 72 heures		
54.98.33†↔	Dialyse péritonéale continue, assistée par une machine (APD), avec appareils supplémentaires, plus de 72 heures à 144 heures		

procédure KP-4

37.41↔	Implantation de système d'assistance cardiaque prothétique autour du coeur	37.6a.41↔	Implantation d'un système d'assistance cardio-vasculaire, avec pompe, sans fonction d'échange gazeux, intravasculaire (y compris intracardiaque), ventriculaire gauche, par voie percutanée
37.52↔	Implantation de système intégral de remplacement du coeur	37.6a.42↔	Implantation d'un système d'assistance cardio-vasculaire, avec pompe, sans fonction d'échange gazeux, intravasculaire (y compris intracardiaque), ventriculaire droit, par voie percutanée
37.6a.11↔	Implantation d'un système d'assistance cardio-vasculaire, avec pompe, sans fonction d'échange gazeux, extracorporel, ventriculaire gauche, par chirurgie thoracique ouverte (thoracotomie, mini-thoracotomie, sternotomie)	37.6a.51↔	Implantation d'un système d'assistance cardio-vasculaire et pulmonaire, avec pompe, avec élimination de CO ₂ , extracorporel, veino-veineux, par voie percutanée
37.6a.12↔	Implantation d'un système d'assistance cardio-vasculaire, avec pompe, sans fonction d'échange gazeux, extracorporel, ventriculaire droit, par chirurgie thoracique ouverte (thoracotomie, mini-thoracotomie, sternotomie)	37.6a.61↔	Implantation d'un système d'assistance cardio-vasculaire et pulmonaire, avec pompe, avec oxygénateur (y compris élimination de CO ₂), extracorporel, veino-veineux, par chirurgie extra-thoracique ouverte (p.ex. exposition de vaisseau sanguin)
37.6a.21↔	Implantation d'un système d'assistance cardio-vasculaire, avec pompe, sans fonction d'échange gazeux, extracorporel, biventriculaire, par chirurgie thoracique ouverte (thoracotomie, mini-thoracotomie, sternotomie)	37.6a.62↔	Implantation d'un système d'assistance cardio-vasculaire et pulmonaire, avec pompe, avec oxygénateur (y compris élimination de CO ₂), extracorporel, veino-veineux, par voie percutanée
37.6a.31↔	Implantation d'un système d'assistance cardio-vasculaire, avec pompe, sans fonction d'échange gazeux, intracorporel, ventriculaire gauche, par chirurgie thoracique ouverte (thoracotomie, mini-thoracotomie, sternotomie)	37.6a.71↔	Implantation d'un système d'assistance cardio-vasculaire et pulmonaire, avec pompe, avec oxygénateur (y compris élimination de CO ₂), extracorporel, veino-artériel ou veino/veino-artériel, par chirurgie thoracique ouverte (thoracotomie, mini-thoracotomie, sternotomie)
37.6a.32↔	Implantation d'un système d'assistance cardio-vasculaire, avec pompe, sans fonction d'échange gazeux, intracorporel, ventriculaire droit, par chirurgie thoracique ouverte (thoracotomie, mini-thoracotomie, sternotomie)		
37.6a.33↔	Implantation d'un système d'assistance cardio-vasculaire, avec pompe, sans fonction d'échange gazeux, intracorporel, biventriculaire, par chirurgie thoracique ouverte (thoracotomie, mini-thoracotomie, sternotomie)		

37.6a.72↔	Implantation d'un système d'assistance cardio-vasculaire et pulmonaire, avec pompe, avec oxygénateur (y compris élimination de CO2), extracorporel, veino-artériel ou veino-veino-artériel, par chirurgie extra-thoracique ouverte (p.ex. exposition du vaisseau sanguin)	92.25.02↔	Téléradiothérapie par électron, accélérateur linéaire, irradiation hémicorporelle
37.6a.73↔	Implantation d'un système d'assistance cardio-vasculaire et pulmonaire, avec pompe, avec oxygénateur (y compris élimination de CO2), extracorporel, veino-artériel ou veino-veino-artériel, par voie percutanée	92.25.03↔	Téléradiothérapie par électron, accélérateur linéaire, irradiation corporelle totale
37.6a.81↔	Implantation de ballonnet de contre-pulsation intra-aortique (IABP), chirurgicale ouverte	92.25.04↔	Téléradiothérapie par électron, accélérateur linéaire, radiothérapie peropératoire
37.6a.82↔	Implantation de ballonnet de contre-pulsation intra-aortique (IABP), percutanée	92.25.09↔	Téléradiothérapie par électron, accélérateur linéaire, autre
37.6b.41↔	Retrait d'un système d'assistance cardio-vasculaire, avec pompe, sans fonction d'échange gazeux, intravasculaire (y compris intracardiaque), ventriculaire gauche, par voie percutanée	92.25.11↔	Téléradiothérapie par électron, accélérateur linéaire, positionnement guidé par l'image
37.6b.42↔	Retrait d'un système d'assistance cardio-vasculaire, avec pompe, sans fonction d'échange gazeux, intravasculaire (y compris intracardiaque), ventriculaire droit, par voie percutanée	92.25.12↔	Téléradiothérapie par électron, accélérateur linéaire, positionnement guidé par l'image, jusqu'à 2 champs d'irradiation
37.91↔	Massage cardiaque à thorax ouvert	92.25.13↔	Téléradiothérapie par électron, accélérateur linéaire, positionnement guidé par l'image, plus de 2 champs d'irradiation
92.20↔	Perfusion d'isotope radioactif liquide	92.25.14↔	Téléradiothérapie par électron, accélérateur linéaire, positionnement guidé par l'image, radiothérapie conformationnelle en 3D
92.21.00↔	Radiothérapie superficielle: SAP	92.25.15↔	Téléradiothérapie par électron, accélérateur linéaire, positionnement guidé par l'image, radiothérapie avec modulation d'intensité
92.21.01↔	Radiothérapie superficielle: jusqu'à 2 champs d'irradiation	92.25.21↔	Téléradiothérapie par électron, accélérateur linéaire, sans guidage par l'image, jusqu'à 2 champs d'irradiation
92.21.02↔	Radiothérapie superficielle: plus de 2 champs d'irradiation	92.25.22↔	Téléradiothérapie par électron, accélérateur linéaire, sans guidage par l'image, plus de 2 champs d'irradiation
92.22.00↔	Radiothérapie en orthovoltage: SAP	92.25.23↔	Téléradiothérapie par électron, accélérateur linéaire, sans guidage par l'image, radiothérapie conformationnelle en 3D
92.22.01↔	Radiothérapie en orthovoltage: jusqu'à 2 champs d'irradiation	92.25.24↔	Téléradiothérapie par électron, accélérateur linéaire, sans guidage par l'image, radiothérapie avec modulation d'intensité
92.22.02↔	Radiothérapie en orthovoltage: plus de 2 champs d'irradiation	92.26.00↔	Autre téléradiothérapie par particule radioactive, SAP
92.22.11↔	Radiothérapie peropératoire par rayons X, jusqu'à 300 kV	92.26.10↔	Protonthérapie, sans guidage par l'image, jusqu'à 2 champs d'irradiation
92.22.12↔	Radiothérapie peropératoire par rayons X, 300 kV - < 1 MV	92.26.11↔	Protonthérapie, positionnement guidé par l'image, jusqu'à 2 champs d'irradiation
92.22.19↔	Autre radiothérapie peropératoire par rayons X	92.26.20↔	Protonthérapie, sans guidage par l'image, plus de 2 champs d'irradiation
92.23.00↔	Radiothérapie de haut voltage: SAP	92.26.21↔	Protonthérapie, positionnement guidé par l'image, plus de 2 champs d'irradiation
92.23.01↔	Appareil de télécobalt, jusqu'à 2 champs d'irradiation	92.26.99↔	Autre téléradiothérapie par particule radioactive, autre
92.23.02↔	Appareil de télécobalt, 3 à 4 champs d'irradiation	92.27.00↔	Implantation ou insertion d'élément radioactif (brachythérapie par des sources scellées de radionucléides), surface corporelle, site d'application autre ou non spécifié
92.23.03↔	Appareil de télécobalt plus de 4 champs d'irradiation ou radiothérapie conformationnelle en 3D	92.27.10↔	Implantation ou insertion d'élément radioactif (brachythérapie par des sources scellées de radionucléides), organes génitaux féminins, SAP
92.23.08↔	Radiothérapie de haut voltage: autres isotopes	92.27.11↔	Implantation ou insertion d'élément radioactif (brachythérapie par des sources scellées de radionucléides), intra-utérine
92.23.09↔	Autre appareil de télécobalt	92.27.12↔	Implantation ou insertion d'élément radioactif (brachythérapie par des sources scellées de radionucléides), intravaginale
92.24.00↔	Téléradiothérapie à photons, accélérateur linéaire, SAP	92.27.13↔	Implantation ou insertion d'élément radioactif (brachythérapie par des sources scellées de radionucléides), intra-utérine et intravaginale combinée
92.24.01↔	Téléradiothérapie à photons, accélérateur linéaire, irradiation large	92.27.21↔	Implantation ou insertion d'élément radioactif (brachythérapie par des sources scellées de radionucléides), surface corporelle
92.24.02↔	Téléradiothérapie à photons, accélérateur linéaire, irradiation hémicorporelle	92.27.22↔	Implantation ou insertion d'élément radioactif (brachythérapie par des sources scellées de radionucléides), intracavitaire
92.24.03↔	Téléradiothérapie à photons, accélérateur linéaire, irradiation corporelle totale	92.27.23↔	Implantation ou insertion d'élément radioactif (brachythérapie par des sources scellées de radionucléides), intraluminaire
92.24.04↔	Téléradiothérapie à photons, accélérateur linéaire, radiothérapie peropératoire	92.27.30↔	Implantation ou insertion d'élément radioactif (brachythérapie par des sources scellées de radionucléides), vaisseau non spécifié
92.24.09↔	Téléradiothérapie à photons, accélérateur linéaire, autre	92.27.31↔	Implantation ou insertion d'élément radioactif (brachythérapie par des sources scellées de radionucléides), vaisseau coronaire
92.24.11↔	Téléradiothérapie à photons, accélérateur linéaire, positionnement guidé par l'image (IGRT), jusqu'à 2 champs d'irradiation	92.27.39↔	Implantation ou insertion d'élément radioactif (brachythérapie par des sources scellées de radionucléides), autre vaisseau
92.24.12↔	Téléradiothérapie à photons, accélérateur linéaire, positionnement guidé par l'image (IGRT), plus de 2 champs d'irradiation	92.27.40↔	Implantation ou insertion peropératoires d'élément radioactif (brachythérapie par des sources scellées de radionucléides)
92.24.13↔	Téléradiothérapie à photons, accélérateur linéaire, positionnement guidé par l'image (IGRT), radiothérapie conformationnelle en 3D	92.27.70↔	Moulages radioactifs, SAP
92.24.14↔	Téléradiothérapie à photons, accélérateur linéaire, positionnement guidé par l'image (IGRT), radiothérapie avec modulation d'intensité	92.27.71↔	Moulages radioactifs: construction et application de moulage radioactif superficiel
92.24.21↔	Téléradiothérapie à photons, accélérateur linéaire, sans guidage par l'image, jusqu'à 2 champs d'irradiation	92.27.72↔	Moulages radioactifs: construction et pose d'applicateur non utilisé sur la surface corporelle
92.24.22↔	Téléradiothérapie à photons, accélérateur linéaire, sans guidage par l'image, plus de 2 champs d'irradiation	92.27.73↔	Moulages radioactifs: construction et pose d'applicateur oculaire
92.24.23↔	Téléradiothérapie à photons, accélérateur linéaire, sans guidage par l'image, radiothérapie conformationnelle en 3D	92.27.79↔	Autres moulages radioactifs
92.24.24↔	Téléradiothérapie à photons, accélérateur linéaire, sans guidage par l'image, radiothérapie avec modulation d'intensité		
92.24.30↔	Téléradiothérapie à photons: radiothérapie hautement complexe à l'aide d'équipements spécialisés		
92.25.00↔	Téléradiothérapie par électron, accélérateur linéaire, SAP		
92.25.01↔	Téléradiothérapie par électron, accélérateur linéaire, irradiation large		

92.28.00↔	Injection, instillation ou administration orale de radio-isotope, SAP	92.29.35↔	Brachythérapie interstitielle par implantation de sources radioactives permanentes, de 26 à 30 sources
92.28.01↔	Instillation d'un radionucléide libre dans l'articulation	92.29.36↔	Brachythérapie interstitielle par implantation de sources radioactives permanentes, de 31 à 35 sources
92.28.02↔	Traitement à l'iode radioactif, dose thérapeutique de I-131 jusqu'à 1,2 GBq, sans administration de thyroïdine recombinante (rh-TSH)	92.29.37↔	Brachythérapie interstitielle par implantation de sources radioactives permanentes, de 36 à 40 sources
92.28.03↔	Traitement à l'iode radioactif, dose thérapeutique de I-131 jusqu'à 1,2 GBq, avec administration de thyroïdine recombinante (rh-TSH)	92.29.38↔	Brachythérapie interstitielle par implantation de sources radioactives permanentes, de 41 à 45 sources
92.28.04↔	Traitement à l'iode radioactif, dose thérapeutique de I-131 de plus de 1,2 GBq à moins de 5 GBq, sans administration de thyroïdine recombinante (rh-TSH)	92.29.39↔	Brachythérapie interstitielle par implantation de sources radioactives permanentes, de 46 à 50 sources
92.28.05↔	Traitement à l'iode radioactif, dose thérapeutique de I-131 de plus de 1,2 GBq à moins de 5 GBq, avec administration de thyroïdine recombinante (rh-TSH)	92.29.3a↔	Brachythérapie interstitielle par implantation de sources radioactives permanentes, de 51 à 55 sources
92.28.06↔	Traitement à l'iode radioactif, dose thérapeutique de I-131 de 5 GBq et plus, sans administration de thyroïdine recombinante (rh-TSH)	92.29.3b↔	Brachythérapie interstitielle par implantation de sources radioactives permanentes, de 56 à 60 sources
92.28.07↔	Traitement à l'iode radioactif, dose thérapeutique de I-131 de 5 GBq et plus, avec administration de thyroïdine recombinante (rh-TSH)	92.29.3c↔	Brachythérapie interstitielle par implantation de sources radioactives permanentes, de 61 à 65 sources
92.28.11↔	Thérapie de métastases osseuses par radionucléides libres	92.29.3d↔	Brachythérapie interstitielle par implantation de sources radioactives permanentes, de 66 à 70 sources
92.28.13↔	Radiothérapie par ciblage de récepteurs avec des analogues de la somatostatine conjugués au DOTA	92.29.3e↔	Brachythérapie interstitielle par implantation de sources radioactives permanentes, 71 sources et plus
92.28.20↔	Radioimmunothérapie par 90Y-ibritumomab-tiuxétan, parentérale	92.29.40↔	Brachythérapie par applicateurs superficiels, SAP
92.28.21↔	Administration parentérale de I-131-MIBG (méta-iodobenzylguanidine marquée à l'iode-131)	92.29.49↔	Autre brachythérapie par applicateurs superficiels
92.28.22↔	Radioimmunothérapie par iode 131 [I-131] tositumomab, par voie parentérale	92.29.51↔	Enlèvement de sources scellées de radionucléides ou d'applicateurs inactifs sous anesthésie
92.28.23↔	Radioimmunothérapie par autres anticorps, parentérale	92.30.00↔	Radiochirurgie stéréotaxique en un temps, SAP
92.28.31↔	Radio-chimioembolisation intravasculaire sélective par le I-131-lipiodol	92.30.01↔	Radiochirurgie stéréotaxique, en un temps: cérébrale, SAP
92.28.32↔	Radiothérapie intravasculaire sélective (SIRT) par embolisation avec des microsphères marquées à l'yttrium-90	92.30.02↔	Radiochirurgie stéréotaxique, en un temps: extracérébrale, SAP
92.28.33↔	Brachythérapie endovasculaire au rhénium-188	92.30.20↔	Radiochirurgie stéréotaxique, en un temps: cérébrale, radiothérapie à intensité modulée
92.28.99↔	Injection, instillation ou administration orale de radio-isotopes, autre	92.30.21↔	Radiochirurgie stéréotaxique, en un temps: cérébrale, Intensity Modulated Arc Therapy (IMAT).
92.29.00↔	Brachythérapie par des sources scellées de radionucléides, SAP	92.30.22↔	Radiochirurgie stéréotaxique, en un temps: cérébrale, guidée par l'image
92.29.09↔	Autre brachythérapie par des sources scellées de radionucléides	92.30.30↔	Radiochirurgie stéréotaxique, en un temps: extracérébrale, radiothérapie avec modulation d'intensité
92.29.11↔	Brachythérapie interstitielle par implantation de sources radioactives amovibles dans un seul plan, faible débit de dose	92.30.31↔	Radiochirurgie stéréotaxique, en un temps: extracérébrale, Intensity Modulated Arc Therapy (IMAT).
92.29.12↔	Brachythérapie interstitielle par implantation de sources radioactives amovibles dans un seul plan, débit de dose pulsé (pulsed dose rate)	92.30.32↔	Radiochirurgie stéréotaxique, en un temps: extracérébrale, guidée par l'image
92.29.13↔	Brachythérapie interstitielle par implantation de sources radioactives amovibles dans un seul plan, haut débit de dose	92.30.99↔	Radiochirurgie stéréotaxique, en un temps, autre
92.29.19↔	Brachythérapie interstitielle par implantation de sources radioactives amovibles dans un seul plan, autre	92.31.00↔	Radiochirurgie à photons non spécifiée, cérébrale
92.29.21↔	Brachythérapie interstitielle par implantation de sources radioactives amovibles en fonction du volume dans plusieurs plans, faible débit de dose	92.31.10↔	Radiochirurgie à photons non spécifiée, extracérébrale
92.29.22↔	Brachythérapie interstitielle par implantation de sources radioactives amovibles en fonction du volume dans plusieurs plans, débit de dose pulsé (pulsed dose rate)	92.32.00↔	Radiochirurgie photonique multisources, SAP
92.29.23↔	Brachythérapie interstitielle par implantation de sources radioactives amovibles en fonction du volume dans plusieurs plans, haut débit de dose	92.32.01↔	Radiochirurgie photonique multisources: gamma-knife
92.29.24↔	Brachythérapie par implantation peropératoire de sources radioactives amovibles dans plusieurs plans, haut débit de dose	92.33.00↔	Radiochirurgie aux particules, SAP
92.29.29↔	Brachythérapie interstitielle par implantation de sources radioactives amovibles en fonction du volume dans plusieurs plans, autre	92.33.01↔	Autre radiothérapie de haut voltage: radiochirurgie stéréotaxique, en un temps, cérébrale
92.29.31↔	Brachythérapie interstitielle par implantation de sources radioactives permanentes, jusqu'à 10 sources	92.33.11↔	Autre radiothérapie de haut voltage: radiochirurgie stéréotaxique, en un temps, extracérébrale
92.29.32↔	Brachythérapie interstitielle par implantation de sources radioactives permanentes, de 11 à 15 sources	92.39.01↔	Autre radiothérapie de haut voltage, radiochirurgie stéréotaxique, fractionnée, cérébrale, SAP
92.29.33↔	Brachythérapie interstitielle par implantation de sources radioactives permanentes, de 16 à 20 sources	92.39.11↔	Autre radiothérapie de haut voltage, radiochirurgie stéréotaxique, fractionnée, extracérébrale, SAP
92.29.34↔	Brachythérapie interstitielle par implantation de sources radioactives permanentes, de 21 à 25 sources	92.39.20↔	Autre radiothérapie de haut voltage, radiochirurgie stéréotaxique, fractionnée: cérébrale, radiothérapie à intensité modulée
		92.39.21↔	Autre radiothérapie de haut voltage, radiochirurgie stéréotaxique, fractionnée: cérébrale, Intensity Modulated Arc Therapy (IMAT).
		92.39.22↔	Autre radiothérapie de haut voltage, radiochirurgie stéréotaxique, fractionnée: cérébrale, guidée par l'image
		92.39.29↔	Autre radiothérapie de haut voltage, radiochirurgie stéréotaxique, fractionnée, extracérébrale, autre
		92.39.30↔	Autre radiothérapie de haut voltage, radiochirurgie stéréotaxique, fractionnée: extracérébrale, radiothérapie avec modulation d'intensité
		92.39.31↔	Autre radiothérapie de haut voltage, radiochirurgie stéréotaxique, fractionnée: extracérébrale, Intensity Modulated Arc Therapy (IMAT).

92.39.32↔ Autre radiothérapie de haut voltage, radiochirurgie
stéréotaxique, fractionnée: extracérébrale, guidée par l'image
92.39.39↔ Autre radiothérapie de haut voltage, radiochirurgie
stéréotaxique, fractionnée, extracérébrale, autre

92.41↔ Radiothérapie par électrons peropératoire

Fonctions globales

Dialyse



Dialyse

Dialyse

Dialyse

Procédure dans le tableau DIAL-1

procédure DIAL-1

39.95.10†↔	Hémodialyse, SAP	39.95.64†↔	Hémofiltration intermittente prolongée, avec anticoagulation par d'autres substances
39.95.19†↔	Hémodialyse, autre	39.95.70†↔	Hémofiltration continue, veino-veineuse à l'aide d'une pompe à sang [CVVH], avec anticoagulation par héparine ou sans anticoagulation, durée non précisée
39.95.20†↔	Hémodialyse intermittente, SAP	39.95.71†↔	Hémofiltration continue, veino-veineuse à l'aide d'une pompe à sang [CVVH], avec anticoagulation par héparine ou sans anticoagulation: jusqu'à 24 heures
39.95.21†↔	Hémodialyse intermittente, avec anticoagulation par héparine ou sans anticoagulation	39.95.72†↔	Hémofiltration continue, veino-veineuse à l'aide d'une pompe à sang [CVVH], avec anticoagulation par héparine ou sans anticoagulation: plus de 24 heures à 72 heures
39.95.22†↔	Hémodialyse intermittente, avec anticoagulation par d'autres substances	39.95.73†↔	Hémofiltration continue, veino-veineuse à l'aide d'une pompe à sang [CVVH], avec anticoagulation par héparine ou sans anticoagulation: plus de 72 heures à 144 heures
39.95.23†↔	Hémodialyse intermittente prolongée, avec anticoagulation par héparine ou sans anticoagulation	39.95.74†↔	Hémofiltration continue, veino-veineuse à l'aide d'une pompe à sang [CVVH], avec anticoagulation par héparine ou sans anticoagulation: plus de 144 heures à 264 heures
39.95.24†↔	Hémodialyse intermittente prolongée, avec anticoagulation par d'autres substances	39.95.75†↔	Hémofiltration continue, veino-veineuse à l'aide d'une pompe à sang [CVVH], avec anticoagulation par héparine ou sans anticoagulation: plus de 264 heures à 432 heures
39.95.30†↔	Hémodialyse continue, veino-veineuse à l'aide d'une pompe à sang [CVVHD], avec anticoagulation par héparine ou sans anticoagulation, durée non précisée	39.95.76†↔	Hémofiltration continue, veino-veineuse à l'aide d'une pompe à sang [CVVH], avec anticoagulation par héparine ou sans anticoagulation: plus de 432 heures
39.95.31†↔	Hémodialyse continue, veino-veineuse à l'aide d'une pompe à sang [CVVHD], avec anticoagulation par héparine ou sans anticoagulation: jusqu'à 24 heures	39.95.80†↔	Hémofiltration continue, veino-veineuse à l'aide d'une pompe à sang [CVVH], avec anticoagulation par d'autres substances, durée non précisée
39.95.32†↔	Hémodialyse continue, veino-veineuse à l'aide d'une pompe à sang [CVVHD], avec anticoagulation par héparine ou sans anticoagulation: plus de 24 heures à 72 heures	39.95.81†↔	Hémofiltration continue, veino-veineuse à l'aide d'une pompe à sang [CVVH], avec anticoagulation par d'autres substances: jusqu'à 24 heures
39.95.33†↔	Hémodialyse continue, veino-veineuse à l'aide d'une pompe à sang [CVVHD], avec anticoagulation par héparine ou sans anticoagulation: plus de 72 heures à 144 heures	39.95.82†↔	Hémofiltration continue, veino-veineuse à l'aide d'une pompe à sang [CVVH], avec anticoagulation par d'autres substances: plus de 24 heures à 72 heures
39.95.34†↔	Hémodialyse continue, veino-veineuse à l'aide d'une pompe à sang [CVVHD], avec anticoagulation par héparine ou sans anticoagulation: plus de 144 heures à 264 heures	39.95.83†↔	Hémofiltration continue, veino-veineuse à l'aide d'une pompe à sang [CVVH], avec anticoagulation par d'autres substances: plus de 72 heures à 144 heures
39.95.35†↔	Hémodialyse continue, veino-veineuse à l'aide d'une pompe à sang [CVVHD], avec anticoagulation par héparine ou sans anticoagulation: plus de 264 heures à 432 heures	39.95.84†↔	Hémofiltration continue, veino-veineuse à l'aide d'une pompe à sang [CVVH], avec anticoagulation par d'autres substances: plus de 144 heures à 264 heures
39.95.36†↔	Hémodialyse continue, veino-veineuse à l'aide d'une pompe à sang [CVVHD], avec anticoagulation par héparine ou sans anticoagulation: plus de 432 heures	39.95.85†↔	Hémofiltration continue, veino-veineuse à l'aide d'une pompe à sang [CVVH], avec anticoagulation par d'autres substances: plus de 264 heures à 432 heures
39.95.40†↔	Hémodialyse continue, veino-veineuse à l'aide d'une pompe à sang [CVVHD], avec anticoagulation par d'autres substances, durée non précisée	39.95.86†↔	Hémofiltration continue, veino-veineuse à l'aide d'une pompe à sang [CVVH], avec anticoagulation par d'autres substances: plus de 432 heures
39.95.41†↔	Hémodialyse continue, veino-veineuse à l'aide d'une pompe à sang [CVVHD], avec anticoagulation par d'autres substances: jusqu'à 24 heures	39.95.a0†↔	Hémofiltration continue, artério-veineuse (CAVH), durée non précisée
39.95.42†↔	Hémodialyse continue, veino-veineuse à l'aide d'une pompe à sang [CVVHD], avec anticoagulation par d'autres substances: plus de 24 heures à 72 heures	39.95.a1†↔	Hémofiltration continue, artério-veineuse (CAVH): jusqu'à 24 heures
39.95.43†↔	Hémodialyse continue, veino-veineuse à l'aide d'une pompe à sang [CVVHD], avec anticoagulation par d'autres substances: plus de 72 heures à 144 heures	39.95.a2†↔	Hémofiltration continue, artério-veineuse (CAVH): plus de 24 heures à 72 heures
39.95.44†↔	Hémodialyse continue, veino-veineuse à l'aide d'une pompe à sang [CVVHD], avec anticoagulation par d'autres substances: plus de 144 heures à 264 heures	39.95.a3†↔	Hémofiltration continue, artério-veineuse (CAVH): plus de 72 heures à 144 heures
39.95.45†↔	Hémodialyse continue, veino-veineuse à l'aide d'une pompe à sang [CVVHD], avec anticoagulation par d'autres substances: plus de 264 heures à 432 heures	39.95.a4†↔	Hémofiltration continue, artério-veineuse (CAVH): plus de 144 heures à 264 heures
39.95.46†↔	Hémodialyse continue, veino-veineuse à l'aide d'une pompe à sang [CVVHD], avec anticoagulation par d'autres substances: plus de 432 heures	39.95.a5†↔	Hémofiltration continue, artério-veineuse (CAVH): plus de 264 heures à 432 heures
39.95.50†↔	Hémofiltration, SAP	39.95.a6†↔	Hémofiltration continue, artério-veineuse (CAVH): plus de 432 heures
39.95.59†↔	Hémofiltration, autre	39.95.b0†↔	Hémodiafiltration intermittente, SAP
39.95.60†↔	Hémofiltration intermittente, SAP	39.95.b1†↔	Hémodiafiltration intermittente, avec anticoagulation par héparine ou sans anticoagulation
39.95.61†↔	Hémofiltration intermittente, avec anticoagulation par héparine ou sans anticoagulation	39.95.b2†↔	Hémodiafiltration intermittente, avec anticoagulation par d'autres substances
39.95.62†↔	Hémofiltration intermittente, avec anticoagulation par d'autres substances		
39.95.63†↔	Hémofiltration intermittente prolongée, avec anticoagulation par héparine ou sans anticoagulation		

39.95.b3†↔	Hémodiafiltration intermittente prolongée, avec anticoagulation par héparine ou sans anticoagulation	39.95.e1†↔	Hémodiafiltration continue, artério-veineuse (CAVHDF): jusqu'à 24 heures
39.95.b9†↔	Hémodiafiltration intermittente prolongée, avec anticoagulation par d'autres substances	39.95.e2†↔	Hémodiafiltration continue, artério-veineuse (CAVHDF): plus de 24 heures à 72 heures
39.95.c0†↔	Hémodiafiltration continue, veino-veineuse à l'aide d'une pompe à sang [CVVHDF], avec anticoagulation par héparine ou sans anticoagulation, durée non précisée	39.95.e3†↔	Hémodiafiltration continue, artério-veineuse (CAVHDF): plus de 72 heures à 144 heures
39.95.c1†↔	Hémodiafiltration continue, veino-veineuse à l'aide d'une pompe à sang [CVVHDF], avec anticoagulation par héparine ou sans anticoagulation: jusqu'à 24 heures	39.95.e4†↔	Hémodiafiltration continue, artério-veineuse (CAVHDF): plus de 144 heures à 264 heures
39.95.c2†↔	Hémodiafiltration continue, veino-veineuse à l'aide d'une pompe à sang [CVVHDF], avec anticoagulation par héparine ou sans anticoagulation: plus de 24 heures à 72 heures	39.95.e5†↔	Hémodiafiltration continue, artério-veineuse (CAVHDF): plus de 264 heures à 432 heures
39.95.c3†↔	Hémodiafiltration continue, veino-veineuse à l'aide d'une pompe à sang [CVVHDF], avec anticoagulation par héparine ou sans anticoagulation: plus de 72 heures à 144 heures	39.95.e6†↔	Hémodiafiltration continue, artério-veineuse (CAVHDF): plus de 432 heures
39.95.c4†↔	Hémodiafiltration continue, veino-veineuse à l'aide d'une pompe à sang [CVVHDF], avec anticoagulation par héparine ou sans anticoagulation: plus de 144 heures à 264 heures	54.98.00†↔	Dialyse péritonéale, SAP
39.95.c5†↔	Hémodiafiltration continue, veino-veineuse à l'aide d'une pompe à sang [CVVHDF], avec anticoagulation par héparine ou sans anticoagulation: plus de 264 heures à 432 heures	54.98.09†↔	Dialyse péritonéale, autre
39.95.c6†↔	Hémodiafiltration continue, veino-veineuse à l'aide d'une pompe à sang [CVVHDF], avec anticoagulation par héparine ou sans anticoagulation: plus de 432 heures	54.98.11†↔	Dialyse péritonéale intermittente (DPI), assistée par une machine
39.95.d0†↔	Hémodiafiltration continue, veino-veineuse à l'aide d'une pompe à sang [CVVHDF], avec anticoagulation par d'autres substances, SAP	54.98.20†↔	Dialyse péritonéale continue, non assistée par une machine (CAPD), durée non précisée
39.95.d1†↔	Hémodiafiltration continue, veino-veineuse à l'aide d'une pompe à sang [CVVHDF], avec anticoagulation par d'autres substances: jusqu'à 24 heures	54.98.21†↔	Dialyse péritonéale continue, non assistée par une machine (CAPD), jusqu'à 24 heures
39.95.d2†↔	Hémodiafiltration continue, veino-veineuse à l'aide d'une pompe à sang [CVVHDF], avec anticoagulation par d'autres substances: plus de 24 heures à 72 heures	54.98.22†↔	Dialyse péritonéale continue, non assistée par une machine (CAPD), plus de 24 heures à 72 heures
39.95.d3†↔	Hémodiafiltration continue, veino-veineuse à l'aide d'une pompe à sang [CVVHDF], avec anticoagulation par d'autres substances: plus de 72 heures à 144 heures	54.98.23†↔	Dialyse péritonéale continue, non assistée par une machine (CAPD), plus de 72 heures à 144 heures
39.95.d4†↔	Hémodiafiltration continue, veino-veineuse à l'aide d'une pompe à sang [CVVHDF], avec anticoagulation par d'autres substances: plus de 144 heures à 264 heures	54.98.24†↔	Dialyse péritonéale continue, non assistée par une machine (CAPD), plus de 144 heures à 264 heures
39.95.d5†↔	Hémodiafiltration continue, veino-veineuse à l'aide d'une pompe à sang [CVVHDF], avec anticoagulation par d'autres substances: plus de 264 heures à 432 heures	54.98.25†↔	Dialyse péritonéale continue, non assistée par une machine (CAPD), plus de 264 heures à 432 heures
39.95.d9†↔	Hémodiafiltration continue, veino-veineuse à l'aide d'une pompe à sang [CVVHDF], avec anticoagulation par d'autres substances: plus d'heures	54.98.26†↔	Dialyse péritonéale continue, non assistée par une machine (CAPD), plus de 432 heures
39.95.e0†↔	Hémodiafiltration continue, artério-veineuse (CAVHDF), durée non précisée	54.98.30†↔	Dialyse péritonéale continue, assistée par une machine (APD), avec appareils supplémentaires, durée non précisée
		54.98.31†↔	Dialyse péritonéale continue, assistée par une machine (APD), avec appareils supplémentaires, jusqu'à 24 heures
		54.98.32†↔	Dialyse péritonéale continue, assistée par une machine (APD), avec appareils supplémentaires, plus de 24 heures à 72 heures
		54.98.33†↔	Dialyse péritonéale continue, assistée par une machine (APD), avec appareils supplémentaires, plus de 72 heures à 144 heures
		54.98.34†↔	Dialyse péritonéale continue, assistée par une machine (APD), avec appareils supplémentaires, plus de 144 heures à 264 heures
		54.98.35†↔	Dialyse péritonéale continue, assistée par une machine (APD), avec appareils supplémentaires, plus de 264 heures à 432 heures
		54.98.36†↔	Dialyse péritonéale continue, assistée par une machine (APD), avec appareils supplémentaires, plus de 432 heures

Fonctions globales

Traumatisme multiple



Traumatisme multiple

Traumatisme multiple

Traumatisme multiple

Diagnostic principal dans le tableau PTR-1 et diagnostic dans au moins deux des tableaux PTR-2, PTR-3, PTR-4, PTR-5, PTR-6, PTR-7, PTR-8, PTR-9

diagnostic principal PTR-1

S02.0	Fracture de la voûte du crâne	S08.1	Amputation traumatique de l'oreille
S02.1	Fracture de la base du crâne	S08.8	Amputation traumatique d'autres parties de la tête
S02.3	Fracture du plancher de l'orbite	S08.9	Amputation traumatique d'une partie de la tête non précisée
S02.4	Fracture des os malaïres et maxillaires	S09.7	Lésions traumatiques multiples de la tête
S02.5	Fracture dentaire	S10.12	Lésions traumatiques superficielles de la gorge, autres et sans précision: phlyctène (non due à la chaleur)
S02.60	Fracture du maxillaire inférieur: Partie non précisée	S10.13	Lésions traumatiques superficielles de la gorge, autres et sans précision: Morsure ou piqûre d'insecte (non venimeuse)
S02.61	Fracture du maxillaire inférieur: Apophyse condylienne	S10.14	Lésions traumatiques superficielles de la gorge, autres et sans précision: Corps étranger superficiel (écharde)
S02.62	Fracture du maxillaire inférieur: Sub-condylienne	S10.7	Lésions traumatiques superficielles multiples du cou
S02.63	Fracture du maxillaire inférieur: Apophyse coronoïde	S10.82	Lésion traumatique superficielle d'autres parties du cou: phlyctène (non due à la chaleur)
S02.64	Fracture du maxillaire inférieur: Branche maxillaire, SAI	S10.83	Lésion traumatique superficielle d'autres parties du cou: Morsure ou piqûre d'insecte (non venimeuse)
S02.65	Fracture du maxillaire inférieur: Angle maxillaire	S10.84	Lésion traumatique superficielle d'autres parties du cou: Corps étranger superficiel (écharde)
S02.66	Fracture du maxillaire inférieur: Symphyse maxillaire	S10.92	Lésion traumatique superficielle du cou, partie non précisée: phlyctène (non due à la chaleur)
S02.67	Fracture du maxillaire inférieur: Partie alvéolaire	S10.93	Lésion traumatique superficielle du cou, partie non précisée: Morsure ou piqûre d'insecte (non venimeuse)
S02.68	Fracture du maxillaire inférieur: Maxillaire, autre partie ou partie non précisée	S10.94	Lésion traumatique superficielle du cou, partie non précisée: Corps étranger superficiel (écharde)
S02.69	Fracture du maxillaire inférieur: Parties multiples	S11.01	trachée thoracique: Larynx
S02.7	Fractures multiples du crâne et des os de la face	S11.02	trachée thoracique: Trachée cervicale, partie cervicale
S03.0	Luxation de la mâchoire	S11.1	Plaie ouverte avec atteinte de la thyroïde
S04.0	Lésion traumatique du nerf et des voies optiques	S11.21	Plaie ouverte avec atteinte du pharynx et de l'œsophage cervical: Pharynx
S04.1	Lésion traumatique du nerf moteur oculaire commun	S11.22	Plaie ouverte avec atteinte du pharynx et de l'œsophage cervical: Œsophage cervical
S04.2	Lésion traumatique du nerf pathétique	S11.7	Plaies ouvertes multiples du cou
S04.3	Lésion traumatique du nerf trijumeau	S11.80	Plaie ouverte non précisée d'une autre partie du cou
S04.4	Lésion traumatique du nerf moteur oculaire externe	S11.87	Lésion des tissus mous de stade I lors de fracture ouverte ou de luxation du cou
S04.5	Lésion traumatique du nerf facial	S11.88	Lésion des tissus mous de stade II lors de fracture ouverte ou de luxation du cou
S04.6	Lésion traumatique du nerf auditif	S11.89	Lésion des tissus mous de stade III lors de fracture ouverte ou de luxation du cou
S04.7	Lésion traumatique du nerf spinal	S11.9	Plaie ouverte du cou, partie non précisée
S04.8	Lésion traumatique d'autres nerfs crâniens	S12.0	Fracture de la première vertèbre cervicale
S04.9	Lésion traumatique d'un nerf crânien, sans précision	S12.1	Fracture de la deuxième vertèbre cervicale
S05.0	Lésion traumatique de la conjonctive et abrasion de la cornée sans mention de corps étranger	S12.21	Fracture de la 3ème vertèbre cervicale
S05.2	Lacération et rupture oculaires avec protrusion ou perte de tissu intra-oculaire	S12.22	Fracture de la 4ème vertèbre cervicale
S05.3	Lacération oculaire sans protrusion ou perte de tissu intra-oculaire	S12.23	Fracture de la 5ème vertèbre cervicale
S05.4	Plaie pénétrante de l'orbite, avec ou sans corps étranger	S12.24	Fracture de la 6ème vertèbre cervicale
S05.5	Plaie pénétrante du globe oculaire, avec corps étranger	S12.25	Fracture de la 7ème vertèbre cervicale
S05.6	Plaie pénétrante du globe oculaire, sans corps étranger	S12.7	Fractures multiples des vertèbres cervicales
S05.7	Arrachement de l'œil	S12.8	Fracture d'autres parties du cou
S06.1	Œdème cérébral traumatique	S12.9	Fracture du cou, partie non précisée
S06.20	Lésion traumatique cérébrale et cérébelleuse diffuse, SAI	S13.0	Rupture traumatique d'un disque intervertébral cervical
S06.21	Contusion cérébrale diffuse	S13.10	Luxation d'une vertèbre cervicale: Niveau SAI
S06.22	Contusion cérébelleuse diffuse	S13.11	Luxation d'une vertèbre cervicale: C1/C2
S06.23	Hématomes cérébral et cérébelleux multiples	S13.12	Luxation d'une vertèbre cervicale: C2/C3
S06.28	Autres lésions cérébrales et cérébelleuses diffuses	S13.13	Luxation d'une vertèbre cervicale: C3/C4
S06.30	Atteinte limitée ou circonscrite du tissu cérébral, SAI	S13.14	Luxation d'une vertèbre cervicale: C4/C5
S06.31	Contusion cérébrale circonscrite	S13.15	Luxation d'une vertèbre cervicale: C5/C6
S06.32	Contusion cérébelleuse circonscrite	S13.16	Luxation d'une vertèbre cervicale: C6/C7
S06.33	Hématome cérébral circonscrit	S13.17	Luxation d'une vertèbre cervicale: C7/D1
S06.34	Hématome cérébelleux circonscrit	S13.18	Luxation d'une vertèbre cervicale: Autre
S06.38	Autres lésions cérébrales et cérébelleuses circonscrites	S13.2	Luxations de parties autres et non précisées du cou
S06.4	Hémorragie épurale		
S06.5	Hémorragie sous-durale traumatique		
S06.6	Hémorragie sous-arachnoïdienne traumatique		
S06.8	Autres lésions traumatiques intracrâniennes		
S07.0	Ecrasement de la face		
S07.1	Ecrasement du crâne		
S07.8	Ecrasement d'autres parties de la tête		
S07.9	Ecrasement de la tête, partie non précisée		
S08.0	Arrachement du cuir chevelu		

S13.3	Luxations multiples du cou	S20.85	Lésion traumatique superficielle de parties autres et non précisées du thorax: Contusion
S13.4	Entorse et foulure du rachis cervical	S21.0	Plaie ouverte du sein
S13.5	Entorse et foulure de la région thyroïdienne	S21.1	Plaie ouverte de la paroi thoracique antérieure
S13.6	Entorse et foulure de articulations et des ligaments de parties autres et non précisées du cou	S21.2	Plaie ouverte de la paroi thoracique postérieure
S14.0	Commotion et œdème de la moelle cervicale	S21.7	Plaies ouvertes multiples de la paroi thoracique
S14.10	Lésion de la moelle cervicale, SAI	S21.80	Plaie ouverte non précisée d'une autre partie du thorax
S14.11	Lésion transversale complète de la moelle cervicale	S21.83	Plaie ouverte (n'importe quelle partie du thorax) communiquant avec une lésion intrathoracique
S14.12	Lésion centrale de la moelle cervicale (lésion transversale incomplète)	S21.87	Lésion des tissus mous de stade I lors de fracture ouverte ou de luxation du thorax
S14.13	Autres lésions transversales incomplètes de la moelle cervicale	S21.88	Lésion des tissus mous de stade II lors de fracture ouverte ou de luxation du thorax
S14.2	Lésion traumatique d'une racine nerveuse du rachis cervical	S21.89	Lésion des tissus mous de stade III lors de fracture ouverte ou de luxation du thorax
S14.3	Lésion traumatique du plexus brachial	S21.9	Plaie ouverte du thorax, partie non précisée
S14.4	Lésion traumatique des nerfs périphériques du cou	S22.00	Fracture d'une vertèbre dorsale: Niveau non précisé
S14.5	Lésion traumatique des nerfs sympathiques cervicaux	S22.01	Fracture d'une vertèbre dorsale: D1 et D2
S14.6	Lésion traumatique de nerfs du cou, autres et non précisés	S22.02	Fracture d'une vertèbre dorsale: D3 et D4
S14.70	Niveau fonctionnel d'une lésion de la moelle cervicale: Niveau SAI	S22.03	Fracture d'une vertèbre dorsale: D5 et D6
S14.71	Niveau fonctionnel d'une lésion de la moelle cervicale: C1	S22.04	Fracture d'une vertèbre dorsale: D7 et D8
S14.72	Niveau fonctionnel d'une lésion de la moelle cervicale: C2	S22.05	Fracture d'une vertèbre dorsale: D9 et D10
S14.73	Niveau fonctionnel d'une lésion de la moelle cervicale: C3	S22.06	Fracture d'une vertèbre dorsale: D11 et D12
S14.74	Niveau fonctionnel d'une lésion de la moelle cervicale: C4	S22.1	Fractures multiples du rachis dorsal
S14.75	Niveau fonctionnel d'une lésion de la moelle cervicale: C5	S22.2	Fracture du sternum
S14.76	Niveau fonctionnel d'une lésion de la moelle cervicale: C6	S22.31	Fracture de la 1ère côte
S14.77	Niveau fonctionnel d'une lésion de la moelle cervicale: C7	S22.32	Fracture d'une autre côte
S14.78	Niveau fonctionnel d'une lésion de la moelle cervicale: C8	S22.40	Fractures multiples de côtes: SAI
S15.00	Lésion traumatique de la carotide: carotide, partie non précisée	S22.41	Fractures multiples de côtes: Avec fracture de la 1ère côte
S15.01	Lésion traumatique de la carotide: A. carotide commune	S22.42	Fractures multiples de côtes: Avec fractures de deux côtes
S15.02	Lésion traumatique de la carotide: A. carotide externe	S22.43	Fractures multiples de côtes: Avec fractures de trois côtes
S15.03	Lésion traumatique de la carotide: A. carotide interne	S22.44	Fractures multiples de côtes: Avec fractures de quatre côtes ou plus
S15.1	Lésion traumatique de l'artère vertébrale	S22.5	Volet costal
S15.2	Lésion traumatique de la veine jugulaire externe	S22.8	Fractures d'autres parties des os du thorax
S15.3	Lésion traumatique de la veine jugulaire interne	S22.9	Fracture des os du thorax, partie non précisée
S15.7	Lésion traumatique de multiples vaisseaux sanguins au niveau du cou	S23.0	Rupture traumatique d'un disque intervertébral dorsal
S15.8	Lésion traumatique d'autres vaisseaux sanguins au niveau du cou	S23.10	Luxation d'une vertèbre dorsale: Niveau non précisé
S15.9	Lésion traumatique de vaisseaux sanguins non précisés au niveau du cou	S23.11	Luxation d'une vertèbre dorsale: D1/D2 et D2/D3
S16	Lésion traumatique des muscles et des tendons au niveau du cou	S23.12	Luxation d'une vertèbre dorsale: D3/D4 et D4/D5
S17.0	Ecrasement du larynx et de la trachée	S23.13	Luxation d'une vertèbre dorsale: D5/D6 et D6/D7
S17.8	Ecrasement d'autres parties du cou	S23.14	Luxation d'une vertèbre dorsale: D7/D2 et D8/D9
S17.9	Ecrasement du cou, partie non précisée	S23.15	Luxation d'une vertèbre dorsale: D9/D10 et D10/D11
S18	Amputation traumatique au niveau du cou	S23.16	Luxation d'une vertèbre dorsale: D11/D12
S19.7	Lésions traumatiques multiples du cou	S23.17	Luxation d'une vertèbre dorsale: D12/L1
S20.12	Lésions traumatiques superficielles du sein, autres et non précisées: phlyctène (non due à la chaleur)	S23.2	Luxation de parties autres et non précisées du thorax
S20.13	Lésions traumatiques superficielles du sein, autres et non précisées: Morsure ou piqûre d'insecte (non venimeuse)	S23.3	Entorse et foulure du rachis dorsal
S20.14	Lésions traumatiques superficielles du sein, autres et non précisées: Corps étranger superficiel (écharde)	S23.4	Entorse et foulure des côtes et du sternum
S20.32	Autres lésions traumatiques superficielles de la paroi thoracique antérieure: phlyctène (non due à la chaleur)	S23.5	Entorse et foulure de parties autres et non précisées du thorax
S20.33	Autres lésions traumatiques superficielles de la paroi thoracique antérieure: Morsure ou piqûre d'insecte (non venimeuse)	S24.0	Commotion et œdème de la moelle dorsale
S20.34	Autres lésions traumatiques superficielles de la paroi thoracique antérieure: Corps étranger superficiel (écharde)	S24.10	Lésion médullaire dorsale sans autre précision
S20.42	Autres lésions traumatiques superficielles de la paroi thoracique postérieure: phlyctène (non due à la chaleur)	S24.11	Lésion transversale complète de la moelle dorsale
S20.43	Autres lésions traumatiques superficielles de la paroi thoracique postérieure: Morsure ou piqûre d'insecte (non venimeuse)	S24.12	Lésion centrale de la moelle dorsale (lésion transversale incomplète)
S20.44	Autres lésions traumatiques superficielles de la paroi thoracique postérieure: Corps étranger superficiel (écharde)	S24.2	Lésion traumatique d'une racine nerveuse du rachis dorsal
S20.82	Lésion traumatique superficielle de parties autres et non précisées du thorax: phlyctène (non due à la chaleur)	S24.3	Lésion traumatique de nerfs périphériques du thorax
S20.83	Lésion traumatique superficielle de parties autres et non précisées du thorax: Morsure ou piqûre d'insecte (non venimeuse)	S24.4	Lésion traumatique de nerfs sympathiques du thorax
S20.84	Lésion traumatique superficielle de parties autres et non précisées du thorax: Corps étranger superficiel (écharde)	S24.5	Lésion traumatique d'autres nerfs du thorax
		S24.6	Lésion traumatique d'un nerf non précisé du thorax
		S24.70	Niveau fonctionnel d'une lésion de la moelle dorsale: Niveau SAI
		S24.71	Niveau fonctionnel d'une lésion de la moelle dorsale: D1
		S24.72	Niveau fonctionnel d'une lésion de la moelle dorsale: D2/D3
		S24.73	Niveau fonctionnel d'une lésion de la moelle dorsale: D4/D5
		S24.74	Niveau fonctionnel d'une lésion de la moelle dorsale: D6/D7
		S24.75	Niveau fonctionnel d'une lésion de la moelle dorsale: D8/D9
		S24.76	Niveau fonctionnel d'une lésion de la moelle dorsale: D10/D11
		S24.77	Niveau fonctionnel d'une lésion de la moelle dorsale: D12
		S25.0	Lésion traumatique de l'aorte thoracique
		S25.1	Lésion traumatique de l'artère innominée ou sous-clavière
		S25.2	Lésion traumatique de la veine cave supérieure
		S25.3	Lésion traumatique de la veine innominée ou sous-clavière

S25.4	Lésion traumatique de vaisseaux sanguins du poumon	S32.01	Fracture d'une vertèbre lombaire: L1
S25.5	Lésion traumatique de vaisseaux sanguins intercostaux	S32.02	Fracture d'une vertèbre lombaire: L2
S25.7	Lésions traumatiques de multiples vaisseaux sanguins du thorax	S32.03	Fracture d'une vertèbre lombaire: L3
S25.8	Lésion traumatique d'autres vaisseaux sanguins du thorax	S32.04	Fracture d'une vertèbre lombaire: L4
S25.9	Lésion traumatique d'un vaisseau sanguin non précisé du thorax	S32.05	Fracture d'une vertèbre lombaire: L5
S26.0	Hémopéricarde traumatique	S32.2	Fracture du coccyx
S26.81	Contusion cardiaque	S32.3	Fracture de l'ilion
S26.82	Déchirure cardiaque sans ouverture d'une cavité du cœur	S32.5	Fracture du pubis
S26.83	Déchirure cardiaque avec ouverture d'une cavité du cœur	S32.7	Fractures multiples du rachis lombaire et du bassin
S26.88	Autre lésion du cœur	S32.81	Fracture de parties autres et non précisées du rachis lombaire et du bassin: Ischion
S26.9	Lésion traumatique du cœur, sans précision	S32.82	Fracture de parties autres et non précisées du rachis lombaire et du bassin: Colonne lombaire et sacrum, partie non précisée
S27.0	Pneumothorax traumatique	S32.83	Fracture de parties autres et non précisées du rachis lombaire et du bassin: Bassin, partie non précisée
S27.1	Hémothorax traumatique	S32.89	Fracture de parties autres et non précisées du rachis lombaire et du bassin: Autres parties et parties multiples du bassin
S27.2	Hémopneumothorax traumatique	S33.0	Rupture traumatique d'un disque intervertébral lombaire
S27.31	Contusion et hématome du poumon	S33.10	Luxation d'une vertèbre lombaire: Niveau non précisé
S27.32	Déchirure du poumon	S33.11	Luxation d'une vertèbre lombaire: L1/L2
S27.38	Lésion traumatique autre et sans précision	S33.12	Luxation d'une vertèbre lombaire: L2/L3
S27.4	Lésion traumatique des bronches	S33.13	Luxation d'une vertèbre lombaire: L3/L4
S27.5	Lésion traumatique de la trachée thoracique	S33.14	Luxation d'une vertèbre lombaire: L4/L5
S27.6	Lésion traumatique de la plèvre	S33.15	Luxation d'une vertèbre lombaire: L5/S1
S27.7	Lésions traumatiques multiples des organes intrathoraciques	S33.2	Luxation des articulations sacro-iliaque et sacro-coccygienne
S27.81	Lésion traumatique d'autres organes et structures intrathoraciques précisés: Diaphragme	S33.3	Luxation de parties autres et non précisées du rachis lombaire et du bassin
S27.82	Lésion traumatique d'autres organes et structures intrathoraciques précisés: Canal thoracique	S33.4	Rupture traumatique de la symphyse pubienne
S27.83	Lésion traumatique d'autres organes et structures intrathoraciques précisés: Œsophage (partie thoracique)	S33.50	Entorse/foulure et déchirure de la colonne lombosacrée sans autre précision
S27.84	Lésion traumatique d'autres organes et structures intrathoraciques précisés: Thymus	S33.51	Entorse/foulure et déchirure de la jonction lombosacrée et de ses ligaments
S27.88	Lésion traumatique d'autres organes et structures intrathoraciques précisés: Autres organes et structures intrathoraciques précisées	S33.6	Entorse et foulure de l'articulation sacro-iliaque
S27.9	Lésion traumatique d'organes intrathoraciques non précisés	S33.7	Entorse et foulure de parties autres et non précisées du rachis lombaire et du bassin
S28.0	Ecrasement du thorax	S34.0	Commotion et œdème de la moelle lombaire [cône médullaire]
S28.1	Amputation traumatique d'une partie du thorax	S34.10	Lésion transversale complète de la moelle lombaire
S29.0	Lésion traumatique des muscles et des tendons au niveau du thorax	S34.11	Lésion transversale incomplète de la moelle lombaire
S29.7	Lésions traumatiques multiples du thorax	S34.18	Autre lésion de la moelle lombaire
S30.82	Autres lésions traumatiques superficielles de l'abdomen, des lombes et du bassin: phlyctène (non due à la chaleur)	S34.2	Lésion traumatique de la racine nerveuse du rachis lombaire et sacré
S30.83	Autres lésions traumatiques superficielles de l'abdomen, des lombes et du bassin: Morsure ou piqûre d'insecte (non venimeuse)	S34.30	Syndrome traumatique complet de la queue de cheval
S30.84	Autres lésions traumatiques superficielles de l'abdomen, des lombes et du bassin: Corps étranger superficiel (écharde)	S34.31	Syndrome traumatique incomplet de la queue de cheval
S30.92	Lésion traumatique superficielle de l'abdomen, des lombes et du bassin, partie non précisée: phlyctène (non due à la chaleur)	S34.38	Lésion autre et non précisée de la queue de cheval
S30.93	Lésion traumatique superficielle de l'abdomen, des lombes et du bassin, partie non précisée: Morsure ou piqûre d'insecte (non venimeuse)	S34.4	Lésion traumatique du plexus lombo-sacré
S30.94	Lésion traumatique superficielle de l'abdomen, des lombes et du bassin, partie non précisée: Corps étranger superficiel (écharde)	S34.5	Lésion traumatique des nerfs sympathiques lombaires, sacrés et du bassin
S31.0	Plaie ouverte des lombes et du bassin	S34.6	Lésion traumatique de nerf(s) périphérique(s) de l'abdomen, des lombes et du bassin
S31.1	Plaie ouverte de la paroi abdominale	S34.70	Niveau fonctionnel d'une lésion médullaire lombo-sacrée: Niveau SAI
S31.2	Plaie ouverte du pénis	S34.71	Niveau fonctionnel d'une lésion médullaire lombo-sacrée: L1
S31.3	Plaie ouverte du scrotum et des testicules	S34.72	Niveau fonctionnel d'une lésion médullaire lombo-sacrée: L2
S31.4	Plaie ouverte du vagin et de la vulve	S34.73	Niveau fonctionnel d'une lésion médullaire lombo-sacrée: L3
S31.5	Plaie ouverte des organes génitaux externes, autres et non précisés	S34.74	Niveau fonctionnel d'une lésion médullaire lombo-sacrée: L4
S31.7	Plaies ouvertes multiples de l'abdomen, des lombes et du bassin	S34.75	Niveau fonctionnel d'une lésion médullaire lombo-sacrée: L5
S31.80	Plaie ouverte d'autres parties non précisées de l'abdomen	S34.76	Niveau fonctionnel d'une lésion médullaire lombo-sacrée: S1
S31.83	Plaie ouverte (toute partie de l'abdomen, de la région lombosacrée et du bassin) associée à une lésion intraabdominale	S34.77	Niveau fonctionnel d'une lésion médullaire lombo-sacrée: S2-S5
S31.87	Lésion des tissus mous de stade I lors de fracture ou de luxation ouverte de la colonne lombaire et du bassin	S34.8	Lésion traumatique de nerfs autres et non précisés au niveau de l'abdomen, des lombes et du bassin
S31.88	Lésion des tissus mous de stade II lors de fracture ou de luxation ouverte de la colonne lombaire et du bassin	S35.0	Lésion traumatique de l'aorte abdominale
S31.89	Lésion des tissus mous de stade III lors de fracture ou de luxation ouverte de la colonne lombaire et du bassin	S35.1	Lésion traumatique de la veine cave inférieure
S32.00	Fracture d'une vertèbre lombaire: Niveau non précisé	S35.2	Lésion traumatique de l'artère coeliaque ou mésentérique
		S35.3	Lésion traumatique de la veine porte ou splénique
		S35.4	Lésion traumatique des vaisseaux sanguins du rein
		S35.5	Lésion traumatique des vaisseaux sanguins iliaques
		S35.7	Lésion traumatique de multiples vaisseaux sanguins au niveau de l'abdomen, des lombes et du bassin
		S35.8	Lésion traumatique d'autres vaisseaux sanguins au niveau de l'abdomen, des lombes et du bassin

S35.9	Lésion traumatique de vaisseaux sanguins non précisés, au niveau de l'abdomen, des lombes et du bassin	S38.1	Ecrasement de parties autres et non précisées de l'abdomen, des lombes et du bassin
S36.00	Lésion de la rate, SAI	S38.2	Amputation traumatique des organes génitaux externes
S36.01	Hématome splénique	S38.3	Amputation traumatique de parties autres et non précisées de l'abdomen, des lombes et du bassin
S36.02	Déchirure de la capsule de la rate, sans atteinte plus importante du parenchyme	S39.0	Lésion traumatique de muscles et de tendons de l'abdomen, des lombes et du bassin
S36.03	Déchirure de la rate, avec atteinte du parenchyme	S39.6	Lésion traumatique d'organe(s) intra-abdominal(aux) et organe(s) pelvien(s)
S36.04	Rupture massive du parenchyme de la rate	S39.7	Autres lésions traumatiques multiples de l'abdomen, des lombes et du bassin
S36.08	Autre lésion de la rate	S39.80	Fracture du pénis
S36.10	Lésion du foie, SAI	S40.82	Autres lésions traumatiques superficielles de l'épaule et du bras: Formation de vésicules (non thermiques)
S36.11	Contusion et hématome du foie	S40.83	Autres lésions traumatiques superficielles de l'épaule et du bras: Morsure ou piqûre d'insecte (non venimeuse)
S36.12	Déchirure hépatique, SAI	S40.84	Autres lésions traumatiques superficielles de l'épaule et du bras: Corps étranger superficiel (écharde)
S36.13	Déchirure minimale hépatique	S41.0	Plaie ouverte de l'épaule
S36.14	Déchirure hépatique modérée	S41.1	Plaie ouverte du bras
S36.15	Déchirure hépatique majeure	S41.7	Plaies ouvertes multiples de l'épaule et du bras
S36.16	Autre lésion du foie	S41.80	Plaie ouverte non précisée de parties autres et non précisées de la ceinture scapulaire
S36.17	Lésion traumatique: vésicule biliaire	S41.87	Lésion des tissus mous de stade I lors de fracture ouverte ou de luxation du bras
S36.18	Lésion traumatique: canal biliaire	S41.88	Lésion des tissus mous de stade II lors de fracture ouverte ou de luxation du bras
S36.20	Lésion traumatique du pancréas: Partie non précisée	S41.89	Lésion des tissus mous de stade III lors de fracture ouverte ou de luxation du bras
S36.21	Lésion traumatique du pancréas: Tête	S42.00	Fracture de la clavicule: Partie non précisée
S36.22	Lésion traumatique du pancréas: Corps	S42.01	Fracture de la clavicule: Tiers médian
S36.23	Lésion traumatique du pancréas: Queue	S42.02	Fracture de la clavicule: Tiers moyen
S36.29	Lésion traumatique du pancréas: Autres parties et parties multiples	S42.03	Fracture de la clavicule: Tiers latéral
S36.3	Lésion traumatique de l'estomac	S42.09	Fracture de la clavicule: Multiples
S36.40	Lésion traumatique de l'intestin grêle: Intestin grêle, partie non précisée	S42.10	Fracture de l'omoplate: Partie non précisée
S36.41	Lésion traumatique de l'intestin grêle: Duodénum	S42.11	Fracture de l'omoplate: Corps
S36.49	Lésion traumatique de l'intestin grêle: Autres parties et parties multiples de l'intestin grêle	S42.12	Fracture de l'omoplate: Acromion
S36.50	Lésion traumatique du côlon: Gros intestin/côlon, partie non précisée	S42.13	Fracture de l'omoplate: Apophyse coracoïde
S36.51	Lésion traumatique du côlon: Côlon ascendant	S42.14	Fracture de l'omoplate: Cavité glénoïde et col de l'omoplate
S36.52	Lésion traumatique du côlon: Côlon transverse	S42.19	Fracture de l'omoplate: Multiples
S36.53	Lésion traumatique du côlon: Côlon descendant	S42.20	Fracture de l'extrémité supérieure de l'humérus: Partie non précisée
S36.54	Lésion traumatique du côlon: Côlon sigmoïde	S42.21	Fracture de l'extrémité supérieure de l'humérus: Tête
S36.59	Lésion traumatique du côlon: Autres parties et parties multiples du gros intestin	S42.22	Fracture de l'extrémité supérieure de l'humérus: Col chirurgical
S36.6	Lésion traumatique du rectum	S42.23	Fracture de l'extrémité supérieure de l'humérus: Col anatomique
S36.7	Lésion traumatique de multiples organes intra-abdominaux	S42.24	Fracture de l'extrémité supérieure de l'humérus: Grand tubercule
S36.81	Lésion traumatique: Péritoine	S42.29	Fracture de l'extrémité supérieure de l'humérus: Autres parties et parties multiples
S36.82	Lésion traumatique: Mésentère	S42.3	Fracture de la diaphyse de l'humérus
S36.83	Lésion traumatique: Rétropéritoine	S42.40	Fracture de l'extrémité inférieure de l'humérus: Partie non précisée
S36.88	Lésion traumatique: Autres organes intra-abdominaux	S42.41	Fracture de l'extrémité inférieure de l'humérus: Supracondyloire
S36.9	Lésion traumatique d'un organe intra-abdominal non précisé	S42.42	Fracture de l'extrémité inférieure de l'humérus: Epicondyle latéral
S37.00	Lésion rénale non précisée	S42.43	Fracture de l'extrémité inférieure de l'humérus: Epicondyle médial
S37.01	Contusion et hématome de rein, SAI	S42.44	Fracture de l'extrémité inférieure de l'humérus: Epicondyle, épicondyles, non précisé
S37.02	Déchirure de rein	S42.45	Fracture de l'extrémité inférieure de l'humérus: Transcondyloire (en T ou en Y)
S37.03	Rupture totale du parenchyme rénal	S42.49	Fracture de l'extrémité inférieure de l'humérus: Autres parties ou parties multiples
S37.1	Lésion traumatique de l'uretère	S42.7	Fractures multiples de la clavicule, de l'omoplate et de l'humérus
S37.20	Lésion de la vessie, non précisée	S42.8	Fracture d'autres parties de l'épaule et du bras
S37.21	Contusion de la vessie	S42.9	Fracture de la ceinture scapulaire, partie non précisée
S37.22	Rupture de la vessie	S43.00	Luxation de l'épaule [articulation gléno-humérale] SAI
S37.28	Autres lésions de la vessie	S43.01	Luxation antérieure de l'humérus
S37.30	Lésion traumatique de l'urètre: Sans autre précision	S43.02	Luxation postérieure de l'humérus
S37.31	Lésion traumatique de l'urètre: Partie membraneuse	S43.03	Luxation inférieure de l'humérus
S37.32	Lésion traumatique de l'urètre: Partie spongieuse	S43.08	Luxation d'une autre partie de l'épaule
S37.33	Lésion traumatique de l'urètre: Partie prostatique	S43.1	Luxation de l'articulation acromio-claviculaire
S37.38	Lésion traumatique de l'urètre: Autre partie	S43.2	Luxation de l'articulation sterno-claviculaire
S37.4	Lésion traumatique de l'ovaire		
S37.5	Lésion traumatique de la trompe de Fallope		
S37.6	Lésion traumatique de l'utérus		
S37.7	Lésions traumatiques de multiples organes pelviens et urinaires		
S37.81	Lésion traumatique: surrénale		
S37.82	Lésion traumatique: prostate		
S37.83	Lésion traumatique: vésicule séminale		
S37.84	Lésion traumatique: canal déférent		
S37.88	Lésion traumatique: autre organe du bassin		
S37.9	Lésion traumatique d'un organe pelvien et urinaire non précisé		
S38.0	Ecrasement des organes génitaux externes		

S43.3	Luxation de parties autres et non précisées de la ceinture scapulaire	S52.11	Fracture de l'extrémité supérieure du radius: Tête
S43.4	Entorse et foulure de l'articulation de l'épaule	S52.12	Fracture de l'extrémité supérieure du radius: Col
S43.5	Entorse et foulure de l'articulation acromio-claviculaire	S52.19	Fracture de l'extrémité supérieure du radius: Autres parties et parties multiples
S43.6	Entorse et foulure de l'articulation sterno-claviculaire	S52.20	Fracture de la diaphyse cubitale, partie non précisée
S43.7	Entorse et foulure de parties autres et non précisées de la ceinture scapulaire	S52.21	Fracture proximale de la diaphyse cubitale avec luxation de la tête du radius
S44.0	Lésion traumatique du nerf cubital au niveau du bras	S52.30	Fracture de la diaphyse du radius, partie non précisée
S44.1	Lésion traumatique du nerf médian au niveau du bras	S52.31	Fracture distale de la diaphyse du radius avec luxation de la tête du cubitus
S44.2	Lésion traumatique du nerf radial au niveau du bras	S52.4	Fracture des deux diaphyses, cubitale et radiale
S44.3	Lésion traumatique du nerf axillaire	S52.50	Fracture de l'extrémité inférieure du radius: Sans autre précision
S44.4	Lésion traumatique du nerf musculo-cutané	S52.51	Fracture de l'extrémité inférieure du radius: Fracture en extension
S44.5	Lésion traumatique d'un nerf cutané sensitif au niveau de l'épaule et du bras	S52.52	Fracture de l'extrémité inférieure du radius: Fracture en flexion
S44.7	Lésion traumatique de multiples nerfs au niveau de l'épaule et du bras	S52.59	Fracture de l'extrémité inférieure du radius: Autres parties et parties multiples
S44.8	Lésion traumatique d'autres nerfs au niveau de l'épaule et du bras	S52.6	Fracture de l'extrémité inférieure du cubitus et du radius
S44.9	Lésion traumatique d'un nerf non précisé, au niveau de l'épaule et du bras	S52.7	Fractures multiples de l'avant-bras
S45.0	Lésion traumatique de l'artère axillaire	S52.8	Fracture d'autres parties de l'avant-bras
S45.1	Lésion traumatique de l'artère brachiale	S52.9	Fracture de l'avant-bras, partie non précisée
S45.2	Lésion traumatique de la veine axillaire et brachiale	S53.0	Luxation de la tête radiale
S45.3	Lésion traumatique d'une veine superficielle au niveau de l'épaule et du bras	S53.10	Luxation d'une autre partie non précisée du coude: Sans autre précision
S45.7	Lésion traumatique de multiples vaisseaux sanguins au niveau de l'épaule et du bras	S53.11	Luxation d'une autre partie non précisée du coude: Antérieure
S45.8	Lésion traumatique d'autres vaisseaux sanguins au niveau de l'épaule et du bras	S53.12	Luxation d'une autre partie non précisée du coude: Postérieure
S45.9	Lésion traumatique d'un vaisseau sanguin non précisé, au niveau de l'épaule et du bras	S53.13	Luxation d'une autre partie non précisée du coude: Médiane
S46.0	Lésion traumatique de muscles et de tendons de la coiffe des rotateurs	S53.14	Luxation d'une autre partie non précisée du coude: Latérale
S46.1	Lésion traumatique du muscle et du tendon du long biceps	S53.18	Luxation d'une autre partie non précisée du coude: Autre
S46.2	Lésion traumatique du muscle et du tendon d'autres parties du biceps	S53.2	Rupture traumatique du ligament latéral externe du coude
S46.3	Lésion traumatique du muscle et du tendon du triceps	S53.3	Rupture traumatique du ligament latéral interne du coude
S46.7	Lésion traumatique de multiples muscles et tendons au niveau de l'épaule et du bras	S53.40	Entorse et foulure du coude: Partie non précisée
S46.8	Lésion traumatique d'autres muscles et tendons au niveau de l'épaule et du bras	S53.41	Entorse et foulure du coude: Ligament collatéral radial
S46.9	Lésion traumatique de muscle et de tendon non précisés, au niveau de l'épaule et du bras	S53.42	Entorse et foulure du coude: Ligament collatéral cubital
S47	Ecrasement de l'épaule et du bras	S53.43	Entorse et foulure du coude: Huméroradiale (articulation)
S48.0	Amputation traumatique de l'articulation de l'épaule	S53.44	Entorse et foulure du coude: Humérocubitale (articulation)
S48.1	Amputation traumatique entre l'épaule et le coude	S53.48	Entorse et foulure du coude: Autre partie
S48.9	Amputation traumatique de l'épaule et du bras, niveau non précisé	S54.0	Lésion traumatique du nerf cubital au niveau de l'avant-bras
S49.7	Lésions traumatiques multiples de l'épaule et du bras	S54.1	Lésion traumatique du nerf médian au niveau de l'avant-bras
S50.82	Autres lésions traumatiques superficielles de l'avant-bras: Formation de vésicules (non thermiques)	S54.2	Lésion traumatique du nerf radial au niveau de l'avant-bras
S50.83	Autres lésions traumatiques superficielles de l'avant-bras: Morsure ou piqûre d'insecte (non venimeuse)	S54.3	Lésion traumatique d'un nerf sensitif cutané au niveau de l'avant-bras
S50.84	Autres lésions traumatiques superficielles de l'avant-bras: Corps étranger superficiel (écharde)	S54.7	Lésion traumatique de multiples nerfs au niveau de l'avant-bras
S51.0	Plaie ouverte du coude	S54.8	Lésion traumatique d'autres nerfs au niveau de l'avant-bras
S51.7	Plaies ouvertes multiples de l'avant-bras	S54.9	Lésion traumatique d'un nerf non précisé, au niveau de l'avant-bras
S51.80	Plaie ouverte non précisée d'autres parties de l'avant-bras	S55.0	Lésion traumatique de l'artère cubitale au niveau de l'avant-bras
S51.87	Lésion des tissus mous de stade I lors de fracture ouverte ou de luxation de l'avant-bras	S55.1	Lésion traumatique de l'artère radiale au niveau de l'avant-bras
S51.88	Lésion des tissus mous de stade II lors de fracture ouverte ou de luxation de l'avant-bras	S55.2	Lésion traumatique d'une veine au niveau de l'avant-bras
S51.89	Lésion des tissus mous de stade III lors de fracture ouverte ou de luxation de l'avant-bras	S55.7	Lésion traumatique de multiples vaisseaux sanguins au niveau de l'avant-bras
S51.9	Plaie ouverte de l'avant-bras, partie non précisée	S55.8	Lésion traumatique d'autres vaisseaux sanguins au niveau de l'avant-bras
S52.00	Fracture de la partie supérieure du cubitus: Partie non précisée	S55.9	Lésion traumatique d'un vaisseau sanguin non précisé, au niveau de l'avant-bras
S52.01	Fracture de la partie supérieure du cubitus: Olécrâne	S56.0	Lésion traumatique du muscle et du tendon fléchisseurs du pouce au niveau de l'avant-bras
S52.02	Fracture de la partie supérieure du cubitus: Apophyse coronoïde du cubitus	S56.1	Lésion traumatique de muscles et de tendons fléchisseurs d'autre(s) doigt(s) au niveau de l'avant-bras
S52.09	Fracture de la partie supérieure du cubitus: Autres parties et parties multiples	S56.2	Lésion traumatique d'un autre muscle et d'un autre tendon fléchisseurs au niveau de l'avant-bras
S52.10	Fracture de l'extrémité supérieure du radius: Partie non précisée	S56.3	Lésion traumatique de muscles et de tendons extenseurs et abducteurs du pouce au niveau de l'avant-bras
		S56.4	Lésion traumatique de muscles et de tendons extenseurs d'autre(s) doigt(s) au niveau de l'avant-bras
		S56.5	Lésion traumatique d'un autre muscle et d'un autre tendon extenseurs au niveau de l'avant-bras
		S56.7	Lésion traumatique de multiples muscles et tendons au niveau de l'avant-bras
		S56.8	Lésion traumatique de muscles et de tendons autres et non précisés, au niveau de l'avant-bras



S57.0	Ecrasement du coude	S63.52	Entorse et foulure du poignet: (Articulation) (Ligament) radiocarpien
S57.8	Ecrasement d'autres parties de l'avant-bras	S63.53	Entorse et foulure du poignet: (Articulation) carpométacarpienne
S57.9	Ecrasement de l'avant-bras, partie non précisée	S63.58	Entorse et foulure du poignet: Autre partie
S58.0	Amputation traumatique à dans l'articulation du coude	S63.60	Entorse et foulure de doigt(s): Partie non précisée
S58.1	Amputation traumatique entre le coude et le poignet	S63.61	Entorse et foulure de doigt(s): (Articulation) métacarpophalangienne
S58.9	Amputation traumatique de l'avant-bras, niveau non précisé	S63.62	Entorse et foulure de doigt(s): (Articulation) interphalangienne
S59.7	Lésions traumatiques multiples de l'avant-bras	S63.68	Entorse et foulure de doigt(s): Autre partie
S60.82	Autres lésions traumatiques superficielles du poignet et de la main: Formation de vésicules (non thermiques)	S63.7	Entorse et foulure d'articulations autres et non précisées de la main
S60.83	Autres lésions traumatiques superficielles du poignet et de la main: Morsure ou piqûre d'insecte (non venimeuse)	S64.0	Lésion traumatique du nerf cubital au niveau du poignet et de la main
S60.84	Autres lésions traumatiques superficielles du poignet et de la main: Corps étranger superficiel (écharde)	S64.1	Lésion traumatique du nerf médian au niveau du poignet et de la main
S61.0	Plaie ouverte de(s) doigt(s) sans lésion de l'ongle	S64.2	Lésion traumatique du nerf radial au niveau du poignet et de la main
S61.1	Plaie ouverte de(s) doigt(s) avec lésion de l'ongle	S64.3	Lésion traumatique du nerf collatéral du pouce
S61.7	Plaies ouvertes multiples du poignet et de la main	S64.4	Lésion traumatique du nerf collatéral d'un autre doigt
S61.80	Plaie ouverte non précisée d'autres parties du poignet et de la main	S64.7	Lésion traumatique de multiples nerfs au niveau du poignet et de la main
S61.87	Lésion des tissus mous de stade I lors de fracture ouverte ou de luxation du poignet et de la main	S64.8	Lésion traumatique d'autres nerfs au niveau du poignet et de la main
S61.88	Lésion des tissus mous de stade II lors de fracture ouverte ou de luxation du poignet et de la main	S64.9	Lésion traumatique d'un nerf non précisé, au niveau du poignet et de la main
S61.89	Lésion des tissus mous de stade III lors de fracture ouverte ou de luxation du poignet et de la main	S65.0	Lésion traumatique de l'artère cubitale au niveau du poignet et de la main
S61.9	Plaie ouverte du poignet et de la main, partie non précisée	S65.1	Lésion traumatique de l'artère radiale au niveau du poignet et de la main
S62.0	Fracture de l'os scaphoïde de la main	S65.2	Lésion traumatique de l'arc palmaire superficiel
S62.10	Fracture d'autre(s) os du carpe: Carpe, sans précision	S65.3	Lésion traumatique de l'arc palmaire profond
S62.11	Fracture d'autre(s) os du carpe: Os semi-lunaire	S65.4	Lésion traumatique de vaisseau(x) sanguin(s) du pouce
S62.12	Fracture d'autre(s) os du carpe: Os pyramidal	S65.5	Lésion traumatique de vaisseau(x) sanguin(s) d'un autre doigt
S62.13	Fracture d'autre(s) os du carpe: Os pisiforme	S65.7	Lésion traumatique de multiples vaisseaux sanguins au niveau du poignet et de la main
S62.14	Fracture d'autre(s) os du carpe: Os trapèze	S65.8	Lésion traumatique d'autres vaisseaux sanguins au niveau du poignet et de la main
S62.15	Fracture d'autre(s) os du carpe: Os trapézoïde	S65.9	Lésion traumatique d'un vaisseau sanguin non précisé, au niveau du poignet et de la main
S62.16	Fracture d'autre(s) os du carpe: Grand os	S66.0	Lésion traumatique du muscle et du tendon longs fléchisseurs du pouce au niveau du poignet et de la main
S62.17	Fracture d'autre(s) os du carpe: Os crochu	S66.1	Lésion traumatique du muscle et du tendon fléchisseurs d'un autre doigt au niveau du poignet et de la main
S62.19	Fracture d'autres ou de plusieurs os du carpe	S66.2	Lésion traumatique du muscle et du tendon extenseurs du pouce au niveau du poignet et de la main
S62.20	Fracture du premier métacarpien: Partie non précisée	S66.3	Lésion traumatique du muscle et du tendon extenseurs d'un autre doigt au niveau du poignet et de la main
S62.21	Fracture du premier métacarpien: Base	S66.4	Lésion traumatique de muscles et de tendons intrinsèques du pouce au niveau du poignet et de la main
S62.22	Fracture du premier métacarpien: Diaphyse	S66.5	Lésion traumatique de muscles et de tendons intrinsèques d'un autre doigt au niveau du poignet et de la main
S62.23	Fracture du premier métacarpien: Col	S66.6	Lésion traumatique de multiples muscles et tendons fléchisseurs au niveau du poignet et de la main
S62.24	Fracture du premier métacarpien: Tête	S66.7	Lésion traumatique de multiples muscles et tendons extenseurs au niveau du poignet et de la main
S62.30	Fracture d'un autre os du métacarpe: Partie non précisée	S66.8	Lésion traumatique d'autres muscles et tendons au niveau du poignet et de la main
S62.31	Fracture d'un autre os du métacarpe: Base	S66.9	Lésion traumatique d'un muscle et d'un tendon non précisés, au niveau du poignet et de la main
S62.32	Fracture d'un autre os du métacarpe: Diaphyse	S67.0	Ecrasement du pouce et d'autre(s) doigt(s)
S62.33	Fracture d'un autre os du métacarpe: Col	S67.8	Ecrasement de parties autres et non précisées du poignet et de la main
S62.34	Fracture d'un autre os du métacarpe: Tête	S68.0	Amputation traumatique du pouce (complète) (partielle)
S62.4	Fractures multiples des métacarpiens	S68.1	Amputation traumatique d'un autre doigt (complète) (partielle)
S62.50	Fracture du pouce: Partie non précisée	S68.2	Amputation traumatique de deux doigts ou plus (complète) (partielle)
S62.51	Fracture du pouce: Phalange proximale	S68.3	Amputation traumatique associée de (parties de) doigt(s) et d'autres parties du poignet et de la main
S62.52	Fracture du pouce: Phalange distale	S68.4	Amputation traumatique de la main au niveau du poignet
S62.60	Fracture d'un autre doigt: Partie non précisée	S68.8	Amputation traumatique d'autres parties du poignet et de la main
S62.61	Fracture d'un autre doigt: Phalange proximale		
S62.62	Fracture d'un autre doigt: Phalange médiane		
S62.63	Fracture d'un autre doigt: Phalange distale		
S62.7	Fractures multiples de doigts		
S62.8	Fracture de parties autres et non précisées du poignet et de la main		
S63.00	Luxation du poignet: Partie non précisée		
S63.01	Luxation du poignet: (Articulation) radiocubitale		
S63.02	Luxation du poignet: (Articulation) radiocarpienne		
S63.03	Luxation du poignet: (Articulation) médiocarpienne		
S63.04	Luxation du poignet: (Articulation) carpométacarpienne		
S63.08	Luxation du poignet: Autre		
S63.10	Luxation du doigt: Partie non précisée		
S63.11	Luxation du doigt: (Articulation) métacarpophalangienne		
S63.12	Luxation du doigt: (Articulation) interphalangienne		
S63.2	Luxations multiples des doigts		
S63.3	Rupture traumatique de ligament du poignet et du carpe		
S63.4	Rupture traumatique de ligaments du doigt au niveau des articulations métacarpo-phalangienne et interphalangienne		
S63.50	Entorse et foulure du poignet: Partie non précisée		
S63.51	Entorse et foulure du poignet: (Articulation) carpienne		

S68.9	Amputation traumatique du poignet et de la main, niveau non précisé	S75.8	Lésion traumatique d'autres vaisseaux sanguins au niveau de la hanche et de la cuisse
S69.7	Lésions traumatiques multiples du poignet et de la main	S75.9	Lésion traumatique d'un vaisseau sanguin non précisé, au niveau de la hanche et de la cuisse
S70.82	Autres lésions traumatiques superficielles de la hanche et de la cuisse: Formation de vésicules (non thermiques)	S76.0	Lésion traumatique de muscles et de tendons de la hanche
S70.83	Autres lésions traumatiques superficielles de la hanche et de la cuisse: Morsure ou piqûre d'insecte (non venimeuse)	S76.1	Lésion traumatique de muscles et de tendons du quadriceps
S70.84	Autres lésions traumatiques superficielles de la hanche et de la cuisse: Corps étranger superficiel (écharde)	S76.2	Lésion traumatique de muscles et de tendons adducteurs de la cuisse
S70.9	Lésion traumatique superficielle de la hanche et de la cuisse, sans précision	S76.3	Lésion traumatique de muscles et de tendons postérieurs au niveau de la cuisse
S71.0	Plaie ouverte de la hanche	S76.4	Lésion traumatique de muscles et de tendons autres et non précisés, au niveau de la cuisse
S71.1	Plaie ouverte de la cuisse	S76.7	Lésion traumatique de multiples muscles et tendons au niveau de la hanche et de la cuisse
S71.7	Plaies ouvertes multiples de la hanche et de la cuisse	S77.0	Ecrasement de la hanche
S71.80	Plaie ouverte non précisée d'autres parties de la ceinture du bassin	S77.1	Ecrasement de la cuisse
S71.87	Lésion des tissus mous de stade I lors de fracture ouverte ou de luxation de la hanche et du fémur	S77.2	Ecrasement de la hanche et de la cuisse
S71.88	Lésion des tissus mous de stade II lors de fracture ouverte ou de luxation de la hanche et du fémur	S78.0	Amputation traumatique de l'articulation de la hanche
S71.89	Lésion des tissus mous de stade III lors de fracture ouverte ou de luxation de la hanche et du fémur	S78.1	Amputation traumatique entre la hanche et le genou
S72.00	Fracture du col du fémur: Partie non précisée	S78.9	Amputation traumatique de la hanche et de la cuisse, niveau non précisé
S72.01	Fracture du col du fémur: Intracapsulaire	S79.7	Lésions traumatiques multiples de la hanche et de la cuisse
S72.02	Fracture du col du fémur: Epiphyse (proximale), décollement épiphysaire	S80.82	Autres lésions traumatiques superficielles de la jambe: Formation de vésicules (non thermiques)
S72.03	Fracture du col du fémur: Souscapitale	S80.83	Autres lésions traumatiques superficielles de la jambe: Morsure ou piqûre d'insecte (non venimeuse)
S72.04	Fracture du col du fémur: Mésocervicale	S80.84	Autres lésions traumatiques superficielles de la jambe: Corps étranger superficiel (écharde)
S72.05	Fracture du col du fémur: Base	S81.0	Plaie ouverte du genou
S72.08	Fracture du col du fémur: Autre partie	S81.7	Plaies ouvertes multiples de la jambe
S72.10	Fracture du trochanter: Trochanter sans précision	S81.80	Plaie ouverte non précisée
S72.11	Fracture du trochanter: Pertrochantérienne	S81.87	Lésion des tissus mous de stade I lors de fracture ouverte ou de luxation de la jambe
S72.2	Fracture sous-trochantérienne	S81.88	Lésion des tissus mous de stade II lors de fracture ouverte ou de luxation de la jambe
S72.3	Fracture de la diaphyse fémorale	S81.89	Lésion des tissus mous de stade III lors de fracture ouverte ou de luxation de la jambe
S72.40	Fracture de l'extrémité inférieure du fémur: Partie non précisée	S81.9	Plaie ouverte de la jambe, partie non précisée
S72.41	Fracture de l'extrémité inférieure du fémur: Condyle (latéral) (médiann)	S82.0	Fracture de la rotule
S72.42	Fracture de l'extrémité inférieure du fémur: Epiphyse, décollement épiphysaire	S82.11	Fracture de l'extrémité supérieure du tibia: Avec fracture du péroné (toute partie)
S72.43	Fracture de l'extrémité inférieure du fémur: Supracondyloire	S82.18	Fracture de l'extrémité supérieure du tibia: Autre
S72.44	Fracture de l'extrémité inférieure du fémur: Intercondyloire	S82.21	Fracture de la diaphyse du tibia: Avec fracture du péroné (toute partie)
S72.7	Fractures multiples du fémur	S82.28	Fracture de la diaphyse du tibia: Autre
S72.8	Fracture d'autres parties du fémur	S82.31	Fracture de l'extrémité inférieure du tibia: Avec fracture du péroné (toute partie)
S72.9	Fracture du fémur, partie non précisée	S82.38	Fracture de l'extrémité inférieure du tibia: Autre
S73.00	Luxation de la hanche: Sans autre précision	S82.40	Fracture du péroné seul: Partie non précisée
S73.01	Luxation de la hanche: Postérieure	S82.41	Fracture du péroné seul: Partie proximale
S73.02	Luxation de la hanche: Antérieure	S82.42	Fracture du péroné seul: Diaphyse
S73.08	Luxation de la hanche: Autre	S82.49	Fracture du péroné seul: Multiple
S73.10	Entorse et foulure de la hanche: Partie non précisée	S82.5	Fracture de la malléole interne
S73.11	Entorse et foulure de la hanche: (Ligament) iliofémoral	S82.6	Fracture de la malléole externe
S73.12	Entorse et foulure de la hanche: (Ligament) ischio capsulaire	S82.7	Fractures multiples de la jambe
S73.18	Entorse et foulure de la hanche: Autre partie	S82.81	Fracture bimalléolaire
S74.0	Lésion traumatique du nerf sciatique au niveau de la hanche et de la cuisse	S82.82	Fracture trimalléolaire
S74.1	Lésion traumatique du nerf fémoral au niveau de la hanche et de la cuisse	S82.88	Fracture d'une autre partie de la jambe
S74.2	Lésion traumatique d'un nerf cutané sensitif au niveau de la hanche et de la cuisse	S82.9	Fracture de la jambe, partie non précisée
S74.7	Lésion traumatique de multiples nerfs au niveau de la hanche et de la cuisse	S83.0	Luxation de la rotule
S74.8	Lésion traumatique d'autres nerfs au niveau de la hanche et de la cuisse	S83.10	Luxation du genou: Sans autre précision
S74.9	Lésion traumatique d'un nerf non précisé, au niveau de la hanche et de la cuisse	S83.11	Luxation du genou: Luxation antérieure du tibia proximal
S75.0	Lésion traumatique de l'artère fémorale	S83.12	Luxation du genou: Luxation postérieure du tibia proximal
S75.1	Lésion traumatique de la veine fémorale au niveau de la hanche et de la cuisse	S83.13	Luxation du genou: Luxation médiane du tibia proximal
S75.2	Lésion traumatique de la veine saphène interne au niveau de la hanche et de la cuisse	S83.14	Luxation du genou: Luxation latérale du tibia proximal
S75.7	Lésion traumatique de multiples vaisseaux sanguins au niveau de la hanche et de la cuisse	S83.18	Luxation du genou: Autre
		S83.2	Déchirure récente d'un ménisque
		S83.3	Déchirure récente du cartilage articulaire du genou
		S83.40	Entorse et foulure des ligaments latéraux du genou (interne) (externe): Ligament latéral non précisé

fonctions globales: Traumatisme multiple: définitions

S83.41	Entorse et foulure des ligaments latéraux du genou (interne) (externe): Distorsion du ligament latéral péronier (Ligament latéral)	S91.2	Plaie ouverte d'un (des) orteil(s) avec lésion de l'ongle
S83.42	Entorse et foulure des ligaments latéraux du genou (interne) (externe): Distorsion du ligament latéral tibial (Ligament médian)	S91.3	Plaie ouverte d'autres parties du pied
S83.43	Entorse et foulure des ligaments latéraux du genou (interne) (externe): Déchirure du ligament latéral péronier (Ligament latéral)	S91.7	Plaies ouvertes multiples de la cheville et du pied
S83.44	Entorse et foulure des ligaments latéraux du genou (interne) (externe): Déchirure du ligament latéral tibial (Ligament médian)	S91.80	Plaie ouverte non précisée d'autres parties de la région malléolaire et du pied
S83.50	Entorse et foulure des ligaments croisés du genou (antérieur) (postérieur): Ligament croisé non précisé	S91.87	Lésion des tissus mous de stade I lors de fracture ouverte ou de luxation du pied
S83.51	Entorse et foulure des ligaments croisés du genou (antérieur) (postérieur): Distorsion du ligament croisé antérieur	S91.88	Lésion des tissus mous de stade II lors de fracture ouverte ou de luxation du pied
S83.52	Entorse et foulure des ligaments croisés du genou (antérieur) (postérieur): Distorsion du ligament croisé postérieur	S91.89	Lésion des tissus mous de stade III lors de fracture ouverte ou de luxation du pied
S83.53	Entorse et foulure des ligaments croisés du genou (antérieur) (postérieur): Déchirure du ligament croisé antérieur	S92.0	Fracture du calcanéum
S83.54	Entorse et foulure des ligaments croisés du genou (antérieur) (postérieur): Déchirure du ligament croisé postérieur	S92.1	Fracture de l'astragale
S83.6	Entorse et foulure de parties autres et non précisées du genou	S92.20	Fracture: Un ou plusieurs autres os du tarse sans précision
S83.7	Lésion traumatique de multiples parties du genou	S92.21	Fracture :Os naviculaire du pied[scaphoïde du tarse]
S84.0	Lésion traumatique du nerf sciatique poplitée interne au niveau de la jambe	S92.22	Fracture: os cuboïde
S84.1	Lésion traumatique du nerf sciatique poplitée externe au niveau de la jambe	S92.23	Fracture: Os cunéiforme (intermédiaire) (latéral) (médian)
S84.2	Lésion traumatique d'un nerf cutané sensitif au niveau de la jambe	S92.28	Fracture: autres os du tarse
S84.7	Lésion traumatique de multiples nerfs au niveau de la jambe	S92.3	Fracture d'os du métatarse
S84.8	Lésion traumatique d'autres nerfs au niveau de la jambe	S92.4	Fracture du gros orteil
S84.9	Lésion traumatique d'un nerf non précisé, au niveau de la jambe	S92.5	Fracture d'un autre orteil
S85.0	Lésion traumatique de l'artère poplitée	S92.7	Fractures multiples du pied
S85.1	Lésion traumatique de l'artère tibiale (antérieure) (postérieure)	S92.9	Fracture du pied, sans précision
S85.2	Lésion traumatique de l'artère péronière	S93.0	Luxation de la cheville
S85.3	Lésion traumatique de la veine saphène interne au niveau de la jambe	S93.10	Luxation d'un (des) orteil(s): Sans autre précision
S85.4	Lésion traumatique de la veine saphène externe au niveau de la jambe	S93.11	Luxation d'un (des) orteil(s): (Articulation) métatarsophalangienne
S85.5	Lésion traumatique de la veine poplitée	S93.12	Luxation d'un (des) orteil(s): (Articulation) interphalangienne
S85.7	Lésion traumatique de multiples vaisseaux sanguins au niveau de la jambe	S93.2	Rupture de ligaments au niveau de la cheville et du pied
S85.8	Lésion traumatique d'autres vaisseaux sanguins au niveau de la jambe	S93.30	Luxation de parties autres et non précisées du pied: Partie non précisée
S85.9	Lésion traumatique d'un vaisseau sanguin non précisé, au niveau de la jambe	S93.31	Luxation de parties autres et non précisées du pied: (os) carpe, articulation non précisée
S86.0	Lésion traumatique du tendon d'Achille	S93.32	Luxation de parties autres et non précisées du pied: (Articulation) médiotarsienne
S86.1	Lésion traumatique d'autre(s) muscle(s) et tendon(s) postérieurs au niveau de la jambe	S93.33	Luxation de parties autres et non précisées du pied: (Articulation) tarsométatarsienne
S86.2	Lésion traumatique de muscle(s) et de tendon(s) antérieurs au niveau de la jambe	S93.34	Luxation de parties autres et non précisées du pied: Métatarsien (os), articulation non précisée
S86.3	Lésion traumatique de muscle(s) et de tendon(s) péroniers au niveau de la jambe	S93.38	Luxation de parties autres et non précisées du pied: Autre
S86.7	Lésion traumatique de multiples muscles et tendons au niveau de la jambe	S93.40	Entorse et foulure de la cheville: Partie non précisée
S86.8	Lésion traumatique d'autres muscles et tendons au niveau de la jambe	S93.41	Entorse et foulure de la cheville: Ligament deltoïde
S86.9	Lésion traumatique d'un muscle et d'un tendon non précisés, au niveau de la jambe	S93.42	Entorse et foulure de la cheville: Ligament calcanéopéronier
S87.0	Ecrasement du genou	S93.43	Entorse et foulure de la cheville: Ligament tibiopéronier (antérieur) (postérieur), distal
S87.8	Ecrasement de parties autres et non précisées de la jambe	S93.48	Entorse et foulure de la cheville: Autres parties
S88.0	Amputation traumatique au niveau du genou	S93.5	Entorse et foulure d'un (des) orteil(s)
S88.1	Amputation traumatique entre le genou et la cheville	S93.6	Entorse et foulure de parties autres et non précisées du pied
S88.9	Amputation traumatique de la jambe, niveau non précisé	S94.0	Lésion traumatique du nerf plantaire externe
S89.7	Lésions traumatiques multiples de la jambe	S94.1	Lésion traumatique du nerf plantaire interne
S90.82	Autres lésions traumatiques superficielles de la cheville et du pied: Formation de vésicules (non thermiques)	S94.2	Lésion traumatique du nerf tibial antérieur au niveau de la cheville et du pied
S90.83	Autres lésions traumatiques superficielles de la cheville et du pied: Morsure ou piqûre d'insecte (non venimeuse)	S94.3	Lésion traumatique d'un nerf cutané sensitif au niveau de la cheville et du pied
S90.84	Autres lésions traumatiques superficielles de la cheville et du pied: Corps étranger superficiel (écharde)	S94.7	Lésion traumatique de multiples nerfs au niveau de la cheville et du pied
S91.0	Plaie ouverte de la cheville	S94.8	Lésion traumatique d'autres nerfs au niveau de la cheville et du pied
S91.1	Plaie ouverte d'un (des) orteil(s) sans lésion de l'ongle	S94.9	Lésion traumatique d'un nerf non précisé, au niveau de la cheville et du pied
		S95.0	Lésion traumatique de l'artère dorsale du pied
		S95.1	Lésion traumatique de l'artère plantaire du pied
		S95.2	Lésion traumatique de la veine dorsale du pied
		S95.7	Lésion traumatique de multiples vaisseaux sanguins au niveau de la cheville et du pied
		S95.8	Lésion traumatique d'autres vaisseaux sanguins au niveau de la cheville et du pied
		S95.9	Lésion traumatique d'un vaisseau sanguin non précisé, au niveau de la cheville et du pied
		S96.0	Lésion traumatique d'un muscle et d'un tendon long fléchisseur d'un orteil, au niveau de la cheville et du pied

S96.1	Lésion traumatique d'un muscle et d'un tendon long extenseur d'un orteil, au niveau de la cheville et du pied	T03.8	Luxations, entorses et foulures avec d'autres associations de parties du corps
S96.2	Lésion traumatique d'un muscle et d'un tendon intrinsèques au niveau de la cheville et du pied	T03.9	Luxations, entorses et foulures multiples, sans précision
S96.7	Lésion traumatique de multiples muscles et tendons au niveau de la cheville et du pied	T04.0	Ecrasement de la tête avec écrasement du cou
S96.8	Lésion traumatique d'autres muscles et tendons au niveau de la cheville et du pied	T04.1	Ecrasement du thorax avec écrasement de l'abdomen, des lombes et du bassin
S96.9	Lésion traumatique d'un muscle et d'un tendon non précisés, au niveau de la cheville et du pied	T04.2	Ecrasement de plusieurs parties de(s) membre(s) supérieur(s)
S97.0	Ecrasement de la cheville	T04.3	Ecrasement de plusieurs parties de(s) membre(s) inférieur(s)
S97.1	Ecrasement d'un (des) orteil(s)	T04.4	Ecrasement de plusieurs parties de(s) membre(s) supérieur(s) avec membre(s) inférieur(s)
S97.8	Ecrasement d'autres parties de la cheville et du pied	T04.7	Ecrasement du thorax avec écrasement de l'abdomen, des lombes, du bassin et de(s) membre(s)
S98.0	Amputation traumatique du pied au niveau de la cheville	T04.8	Ecrasement d'autres associations de parties du corps
S98.1	Amputation traumatique d'un orteil	T04.9	Ecrasements multiples, sans précision
S98.2	Amputation traumatique de deux orteils ou plus	T05.0	Amputation traumatique des deux mains
S98.3	Amputation traumatique d'autres parties du pied	T05.1	Amputation traumatique d'une main et de l'autre membre supérieur [tout niveau, sauf la main]
S98.4	Amputation traumatique du pied, niveau non précisé	T05.2	Amputation traumatique des deux membres supérieurs [tout niveau]
S99.7	Lésions traumatiques multiples de la cheville et du pied	T05.3	Amputation traumatique des deux pieds
T01.0	Plaies ouvertes de la tête avec plaies ouvertes du cou	T05.4	Amputation traumatique d'un pied et de l'autre membre inférieur [tout niveau, sauf le pied]
T01.1	Plaies ouvertes du thorax avec plaies ouvertes de l'abdomen, des lombes et du bassin	T05.5	Amputation traumatique des deux membres inférieurs [tout niveau]
T01.2	Plaies ouvertes de plusieurs parties de(s) membre(s) supérieur(s)	T05.6	Amputation traumatique de membres supérieurs et inférieurs, toute association [tout niveau]
T01.3	Plaies ouvertes de plusieurs parties de(s) membre(s) inférieur(s)	T05.8	Amputation traumatique avec d'autres associations de parties du corps
T01.6	Plaies ouvertes de plusieurs parties de(s) membre(s) supérieur(s) avec plaies ouvertes de(s) membre(s) inférieur(s)	T05.9	Amputations traumatiques multiples, sans précision
T01.8	Plaies ouvertes avec d'autres associations de parties du corps	T06.0	Lésions traumatiques du cerveau et des nerfs crâniens avec lésions traumatiques des nerfs et de la moelle épinière au niveau du cou
T01.9	Plaies ouvertes multiples, sans précision	T06.1	Lésions traumatiques des nerfs et de la moelle épinière de plusieurs autres parties du corps
T02.00	Fractures de la tête avec fractures du cou: fermée	T06.2	Lésions traumatiques des nerfs de plusieurs parties du corps
T02.01	Fractures de la tête avec fractures du cou: ouverte	T06.3	Lésions traumatiques de vaisseaux sanguins de plusieurs parties du corps
T02.10	Fractures du thorax avec fractures des lombes et du bassin: fermée	T06.4	Lésions traumatiques de muscles et de tendons de plusieurs parties du corps
T02.11	Fractures du thorax avec fractures des lombes et du bassin: ouverte	T06.5	Lésions traumatiques des organes intrathoraciques avec lésions traumatiques des organes intra-abdominaux et pelviens
T02.20	Fractures de plusieurs parties d'un membre supérieur: fermée	T06.8	Autres lésions traumatiques précisées de plusieurs parties du corps
T02.21	Fractures de plusieurs parties d'un membre supérieur: ouverte	T08.0	Fracture du rachis, niveau non précisé: fermée
T02.30	Fractures de plusieurs parties d'un membre inférieur: fermée	T08.1	Fracture du rachis, niveau non précisé: ouverte
T02.31	Fractures de plusieurs parties d'un membre inférieur: ouverte	T09.1	Plaie ouverte du tronc, niveau non précisé
T02.40	Fractures de plusieurs parties des deux membres supérieurs: fermée	T09.2	Luxation, entorse et foulure d'articulation et de ligament non précisés du tronc
T02.41	Fractures de plusieurs parties des deux membres supérieurs: ouverte	T09.3	Lésion traumatique de la moelle épinière, niveau non précisé
T02.50	Fractures de plusieurs parties des deux membres inférieurs: fermée	T09.4	Lésion traumatique d'un nerf, de la racine nerveuse et du plexus rachidien du tronc, non précisés
T02.51	Fractures de plusieurs parties des deux membres inférieurs: ouverte	T09.5	Lésion traumatique de muscle et de tendon non précisés du tronc
T02.60	Fractures de plusieurs parties de(s) membre(s) supérieur(s) avec membre(s) inférieur(s): fermée	T09.6	Amputation traumatique du tronc, niveau non précisé
T02.61	Fractures de plusieurs parties de(s) membre(s) supérieur(s) avec membre(s) inférieur(s): ouverte	T10.0	Fracture du membre supérieur, niveau non précisé: fermée
T02.70	Fractures du thorax avec fractures des lombes, du bassin et de (s) membre(s): fermée	T10.1	Fracture du membre supérieur, niveau non précisé: ouverte
T02.71	Fractures du thorax avec fractures des lombes, du bassin et de (s) membre(s): ouverte	T11.1	Plaie ouverte du membre supérieur, niveau non précisé
T02.80	Fractures avec d'autres associations de parties du corps: fermée	T11.2	Luxation, entorse et foulure d'une articulation et d'un ligament non précisés du membre supérieur, niveau non précisé
T02.81	Fractures avec d'autres associations de parties du corps: ouverte	T11.3	Lésion traumatique d'un nerf non précisé du membre supérieur, niveau non précisé
T02.90	Fractures multiples, sans précision: fermée	T11.4	Lésion traumatique d'un vaisseau sanguin non précisé du membre supérieur, niveau non précisé
T02.91	Fractures multiples, sans précision: ouverte	T11.5	Lésion traumatique d'un muscle et d'un tendon non précisés du membre supérieur, niveau non précisé
T03.0	Luxations, entorses et foulures de la tête avec luxations, entorses et foulures du cou	T11.6	Amputation traumatique du membre supérieur, niveau non précisé
T03.1	Luxations, entorses et foulures du thorax avec luxations, entorses et foulures des lombes et du bassin	T12.0	Fracture d'un membre inférieur, niveau non précisé: fermée
T03.2	Luxations, entorses et foulures de plusieurs parties de(s) membre(s) supérieur(s)	T12.1	Fracture d'un membre inférieur, niveau non précisé: ouverte
T03.3	Luxations, entorses et foulures de plusieurs parties de(s) membre(s) inférieur(s)	T13.1	Plaie ouverte du membre inférieur, niveau non précisé
T03.4	Luxations, entorses et foulures de plusieurs parties de(s) membre(s) supérieur(s) avec membre(s) inférieur(s)	T13.2	Luxation, entorse et foulure d'une articulation et d'un ligament non précisés du membre inférieur, niveau non précisé

T13.3	Lésion traumatique d'un nerf non précisé du membre inférieur, niveau non précisé	T14.7	Ecrasement et amputation traumatique d'une partie du corps non précisée
T13.4	Lésion traumatique d'un vaisseau sanguin non précisé du membre inférieur, niveau non précisé	T79.0	Embolie gazeuse (traumatique)
T13.5	Lésion traumatique d'un muscle et d'un tendon non précisés du membre inférieur, niveau non précisé	T79.1	Embolie graisseuse (traumatique)
T13.6	Amputation traumatique du membre inférieur, niveau non précisé	T79.2	Hémorragie traumatique secondaire et récidivante
T14.1	Plaie ouverte d'une partie du corps non précisée	T79.3	Infection post-traumatique d'une plaie, non classée ailleurs
T14.20	Fracture d'une partie du corps non précisée: fermée	T79.4	Choc traumatique
T14.21	Fracture d'une partie du corps non précisée: ouverte	T79.5	Anurie traumatique
T14.3	Luxation, entorse et foulure d'une partie du corps non précisée	T79.6	Ischémie traumatique d'un muscle
T14.4	Lésion traumatique de nerf(s) d'une partie du corps non précisée	T79.7	Emphysème sous-cutané d'origine traumatique
T14.5	Lésion traumatique de vaisseau(x) sanguin(s) d'une partie du corps non précisée	T79.8	Autres complications précoces d'un traumatisme
T14.6	Lésion traumatique de muscles et de tendons d'une partie du corps non précisée	T79.9	Complication précoce d'un traumatisme, sans précision
		T89.00	Complications d'une plaie ouverte: Sans précision
		T89.01	Complications d'une plaie ouverte: Corps étranger (avec ou sans infection)
		T89.02	Complications d'une plaie ouverte: Infection
		T89.03	Complications d'une plaie ouverte: Autres

diagnostic PTR-2

S01.83	Plaie ouverte (toute partie de la tête) associée à une lésion intracrânienne	S06.8	Autres lésions traumatiques intracrâniennes
S01.88	Lésion des tissus mous de stade II lors de fracture ouverte ou de luxation de la tête	S07.0	Ecrasement de la face
S01.89	Lésion des tissus mous de stade III lors de fracture ouverte ou de luxation de la tête	S07.1	Ecrasement du crâne
S06.1	Œdème cérébral traumatique	S07.8	Ecrasement d'autres parties de la tête
S06.20	Lésion traumatique cérébrale et cérébelleuse diffuse, SAI	S07.9	Ecrasement de la tête, partie non précisée
S06.21	Contusion cérébrale diffuse	S11.88	Lésion des tissus mous de stade II lors de fracture ouverte ou de luxation du cou
S06.22	Contusion cérébelleuse diffuse	S11.89	Lésion des tissus mous de stade III lors de fracture ouverte ou de luxation du cou
S06.23	Hématomes cérébral et cérébelleux multiples	S15.01	Lésion traumatique de la carotide: A. carotide commune
S06.28	Autres lésions cérébrales et cérébelleuses diffuses	S15.02	Lésion traumatique de la carotide: A. carotide externe
S06.30	Atteinte limitée ou circonscrite du tissu cérébral, SAI	S15.03	Lésion traumatique de la carotide: A. carotide interne
S06.31	Contusion cérébrale circonscrite	S15.2	Lésion traumatique de la veine jugulaire externe
S06.32	Contusion cérébelleuse circonscrite	S15.3	Lésion traumatique de la veine jugulaire interne
S06.33	Hématome cérébral circonscrit	S15.7	Lésion traumatique de multiples vaisseaux sanguins au niveau du cou
S06.34	Hématome cérébelleux circonscrit	S17.0	Ecrasement du larynx et de la trachée
S06.38	Autres lésions cérébrales et cérébelleuses circonscrites	S17.8	Ecrasement d'autres parties du cou
S06.4	Hémorragie épidurale	S17.9	Ecrasement du cou, partie non précisée
S06.5	Hémorragie sous-durale traumatique	T04.0	Ecrasement de la tête avec écrasement du cou
S06.6	Hémorragie sous-arachnoïdienne traumatique		
S06.72	Perte de connaissance/coma lors de traumatisme crâno-cérébral: Plus de 24 heures, avec retour au stade de connaissance antérieur		

diagnostic PTR-3

S12.8	Fracture d'autres parties du cou	S27.0	Pneumothorax traumatique
S21.83	Plaie ouverte (n'importe quelle partie du thorax) communiquant avec une lésion intrathoracique	S27.1	Hémothorax traumatique
S21.88	Lésion des tissus mous de stade II lors de fracture ouverte ou de luxation du thorax	S27.2	Hémopneumothorax traumatique
S21.89	Lésion des tissus mous de stade III lors de fracture ouverte ou de luxation du thorax	S27.31	Contusion et hématome du poumon
S22.44	Fractures multiples de côtes: Avec fractures de quatre côtes ou plus	S27.32	Déchirure du poumon
S22.5	Volet costal	S27.38	Lésion traumatique autre et sans précision
S25.0	Lésion traumatique de l'aorte thoracique	S27.4	Lésion traumatique des bronches
S25.1	Lésion traumatique de l'artère innominée ou sous-clavière	S27.5	Lésion traumatique de la trachée thoracique
S25.2	Lésion traumatique de la veine cave supérieure	S27.6	Lésion traumatique de la plèvre
S25.3	Lésion traumatique de la veine innominée ou sous-clavière	S27.7	Lésions traumatiques multiples des organes intrathoraciques
S25.4	Lésion traumatique de vaisseaux sanguins du poumon	S27.81	Lésion traumatique d'autres organes et structures intrathoraciques précisés: Diaphragme
S25.7	Lésions traumatiques de multiples vaisseaux sanguins du thorax	S27.82	Lésion traumatique d'autres organes et structures intrathoraciques précisés: Canal thoracique
S25.9	Lésion traumatique d'un vaisseau sanguin non précisé du thorax	S27.83	Lésion traumatique d'autres organes et structures intrathoraciques précisés: Œsophage (partie thoracique)
S26.0	Hémopéricarde traumatique	S27.84	Lésion traumatique d'autres organes et structures intrathoraciques précisés: Thymus
S26.81	Contusion cardiaque	S27.88	Lésion traumatique d'autres organes et structures intrathoraciques précisés: Autres organes et structures intrathoraciques précisées
S26.82	Déchirure cardiaque sans ouverture d'une cavité du cœur	S27.9	Lésion traumatique d'organes intrathoraciques non précisés
S26.83	Déchirure cardiaque avec ouverture d'une cavité du cœur	S28.0	Ecrasement du thorax
S26.88	Autre lésion du cœur		
S26.9	Lésion traumatique du cœur, sans précision		

S28.1	Amputation traumatique d'une partie du thorax	T79.0	Embolie gazeuse (traumatique)
T02.71	Fractures du thorax avec fractures des lombes, du bassin et de (s) membre(s): ouverte	T79.1	Embolie graisseuse (traumatique)

diagnostic PTR-4

S35.0	Lésion traumatique de l'aorte abdominale	S36.17	Lésion traumatique: vésicule biliaire
S35.1	Lésion traumatique de la veine cave inférieure	S36.18	Lésion traumatique: canal biliaire
S35.2	Lésion traumatique de l'artère coéliquale ou mésentérique	S36.20	Lésion traumatique du pancréas: Partie non précisée
S35.3	Lésion traumatique de la veine porte ou splénique	S36.21	Lésion traumatique du pancréas: Tête
S35.4	Lésion traumatique des vaisseaux sanguins du rein	S36.22	Lésion traumatique du pancréas: Corps
S35.5	Lésion traumatique des vaisseaux sanguins iliaques	S36.23	Lésion traumatique du pancréas: Queue
S35.7	Lésion traumatique de multiples vaisseaux sanguins au niveau de l'abdomen, des lombes et du bassin	S36.29	Lésion traumatique du pancréas: Autres parties et parties multiples
S35.8	Lésion traumatique d'autres vaisseaux sanguins au niveau de l'abdomen, des lombes et du bassin	S36.3	Lésion traumatique de l'estomac
S35.9	Lésion traumatique de vaisseaux sanguins non précisés, au niveau de l'abdomen, des lombes et du bassin	S36.40	Lésion traumatique de l'intestin grêle: Intestin grêle, partie non précisée
S36.00	Lésion de la rate, SAI	S36.41	Lésion traumatique de l'intestin grêle: Duodénum
S36.01	Hématome splénique	S36.49	Lésion traumatique de l'intestin grêle: Autres parties et parties multiples de l'intestin grêle
S36.02	Déchirure de la capsule de la rate, sans atteinte plus importante du parenchyme	S36.50	Lésion traumatique du côlon: Gros intestin/côlon, partie non précisée
S36.03	Déchirure de la rate, avec atteinte du parenchyme	S36.51	Lésion traumatique du côlon: Côlon ascendant
S36.04	Rupture massive du parenchyme de la rate	S36.52	Lésion traumatique du côlon: Côlon transverse
S36.08	Autre lésion de la rate	S36.53	Lésion traumatique du côlon: Côlon descendant
S36.10	Lésion du foie, SAI	S36.54	Lésion traumatique du côlon: Côlon sigmoïde
S36.11	Contusion et hématome du foie	S36.59	Lésion traumatique du côlon: Autres parties et parties multiples du gros intestin
S36.12	Déchirure hépatique, SAI	S36.6	Lésion traumatique du rectum
S36.13	Déchirure minime hépatique	S36.7	Lésion traumatique de multiples organes intra-abdominaux
S36.14	Déchirure hépatique modérée	S36.82	Lésion traumatique: Mésentère
S36.15	Déchirure hépatique majeure	S36.88	Lésion traumatique: Autres organes intra-abdominaux
S36.16	Autre lésion du foie		

diagnostic PTR-5

S37.00	Lésion rénale non précisée	S37.03	Rupture totale du parenchyme rénal
S37.01	Contusion et hématome de rein, SAI	S37.81	Lésion traumatique: surrénale
S37.02	Déchirure de rein		

diagnostic PTR-6

S37.1	Lésion traumatique de l'uretère	S37.5	Lésion traumatique de la trompe de Fallope
S37.22	Rupture de la vessie	S37.6	Lésion traumatique de l'utérus
S37.30	Lésion traumatique de l'urètre: Sans autre précision	S37.7	Lésions traumatiques de multiples organes pelviens et urinaires
S37.31	Lésion traumatique de l'urètre: Partie membraneuse	S37.82	Lésion traumatique: prostate
S37.32	Lésion traumatique de l'urètre: Partie spongieuse	S37.83	Lésion traumatique: vésicule séminale
S37.33	Lésion traumatique de l'urètre: Partie prostatique	S37.84	Lésion traumatique: canal déférent
S37.38	Lésion traumatique de l'urètre: Autre partie	S39.6	Lésion traumatique d'organe(s) intra-abdominal(aux) et organe(s) pelvien(s)
S37.4	Lésion traumatique de l'ovaire		

diagnostic PTR-7

S12.0	Fracture de la première vertèbre cervicale	S13.2	Luxations de parties autres et non précisées du cou
S12.1	Fracture de la deuxième vertèbre cervicale	S13.3	Luxations multiples du cou
S12.21	Fracture de la 3ème vertèbre cervicale	S14.0	Commotion et œdème de la moelle cervicale
S12.22	Fracture de la 4ème vertèbre cervicale	S14.10	Lésion de la moelle cervicale, SAI
S12.23	Fracture de la 5ème vertèbre cervicale	S14.11	Lésion transversale complète de la moelle cervicale
S12.24	Fracture de la 6ème vertèbre cervicale	S14.12	Lésion centrale de la moelle cervicale (lésion transversale incomplète)
S12.25	Fracture de la 7ème vertèbre cervicale	S14.13	Autres lésions transversales incomplètes de la moelle cervicale
S12.7	Fractures multiples des vertèbres cervicales	S14.70	Niveau fonctionnel d'une lésion de la moelle cervicale: Niveau SAI
S13.0	Rupture traumatique d'un disque intervertébral cervical	S14.71	Niveau fonctionnel d'une lésion de la moelle cervicale: C1
S13.10	Luxation d'une vertèbre cervicale: Niveau SAI	S14.72	Niveau fonctionnel d'une lésion de la moelle cervicale: C2
S13.11	Luxation d'une vertèbre cervicale: C1/C2	S14.73	Niveau fonctionnel d'une lésion de la moelle cervicale: C3
S13.12	Luxation d'une vertèbre cervicale: C2/C3	S14.74	Niveau fonctionnel d'une lésion de la moelle cervicale: C4
S13.13	Luxation d'une vertèbre cervicale: C3/C4	S14.75	Niveau fonctionnel d'une lésion de la moelle cervicale: C5
S13.14	Luxation d'une vertèbre cervicale: C4/C5	S14.76	Niveau fonctionnel d'une lésion de la moelle cervicale: C6
S13.15	Luxation d'une vertèbre cervicale: C5/C6	S14.77	Niveau fonctionnel d'une lésion de la moelle cervicale: C7
S13.16	Luxation d'une vertèbre cervicale: C6/C7	S14.78	Niveau fonctionnel d'une lésion de la moelle cervicale: C8
S13.17	Luxation d'une vertèbre cervicale: C7/D1		
S13.18	Luxation d'une vertèbre cervicale: Autre		

S24.0	Commotion et œdème de la moelle dorsale	S34.11	Lésion transversale incomplète de la moelle lombaire
S24.10	Lésion médullaire dorsale sans autre précision	S34.18	Autre lésion de la moelle lombaire
S24.11	Lésion transversale complète de la moelle dorsale	S34.30	Syndrome traumatique complet de la queue de cheval
S24.12	Lésion centrale de la moelle dorsale (lésion transversale incomplète)	S34.31	Syndrome traumatique incomplet de la queue de cheval
S24.3	Lésion traumatique de nerfs périphériques du thorax	S34.38	Lésion autre et non précisée de la queue de cheval
S24.5	Lésion traumatique d'autres nerfs du thorax	S34.4	Lésion traumatique du plexus lombo-sacré
S24.6	Lésion traumatique d'un nerf non précisé du thorax	S34.6	Lésion traumatique de nerf(s) périphérique(s) de l'abdomen, des lombes et du bassin
S24.70	Niveau fonctionnel d'une lésion de la moelle dorsale: Niveau SAI	S34.70	Niveau fonctionnel d'une lésion médullaire lombo-sacrée: Niveau SAI
S24.71	Niveau fonctionnel d'une lésion de la moelle dorsale: D1	S34.71	Niveau fonctionnel d'une lésion médullaire lombo-sacrée: L1
S24.72	Niveau fonctionnel d'une lésion de la moelle dorsale: D2/D3	S34.72	Niveau fonctionnel d'une lésion médullaire lombo-sacrée: L2
S24.73	Niveau fonctionnel d'une lésion de la moelle dorsale: D4/D5	S34.73	Niveau fonctionnel d'une lésion médullaire lombo-sacrée: L3
S24.74	Niveau fonctionnel d'une lésion de la moelle dorsale: D6/D7	S34.74	Niveau fonctionnel d'une lésion médullaire lombo-sacrée: L4
S24.75	Niveau fonctionnel d'une lésion de la moelle dorsale: D8/D9	S34.75	Niveau fonctionnel d'une lésion médullaire lombo-sacrée: L5
S24.76	Niveau fonctionnel d'une lésion de la moelle dorsale: D10/D11	S34.76	Niveau fonctionnel d'une lésion médullaire lombo-sacrée: S1
S24.77	Niveau fonctionnel d'une lésion de la moelle dorsale: D12	S34.77	Niveau fonctionnel d'une lésion médullaire lombo-sacrée: S2-S5
S31.88	Lésion des tissus mous de stade II lors de fracture ou de luxation ouverte de la colonne lombaire et du bassin	S34.8	Lésion traumatique de nerfs autres et non précisés au niveau de l'abdomen, des lombes et du bassin
S31.89	Lésion des tissus mous de stade III lors de fracture ou de luxation ouverte de la colonne lombaire et du bassin	S36.83	Lésion traumatique: Rétropéritoine
S32.1	Fracture du sacrum	S38.1	Ecrasement de parties autres et non précisées de l'abdomen, des lombes et du bassin
S32.2	Fracture du coccyx	T02.11	Fractures du thorax avec fractures des lombes et du bassin: ouverte
S32.3	Fracture de l'ilion	T04.1	Ecrasement du thorax avec écrasement de l'abdomen, des lombes et du bassin
S32.4	Fracture de l'acétabulum	T06.0	Lésions traumatiques du cerveau et des nerfs crâniens avec lésions traumatiques des nerfs et de la moelle épinière au niveau du cou
S32.5	Fracture du pubis	T06.1	Lésions traumatiques des nerfs et de la moelle épinière de plusieurs autres parties du corps
S32.81	Fracture de parties autres et non précisées du rachis lombaire et du bassin: Ischion	T09.3	Lésion traumatique de la moelle épinière, niveau non précisé
S32.83	Fracture de parties autres et non précisées du rachis lombaire et du bassin: Bassin, partie non précisée		
S32.89	Fracture de parties autres et non précisées du rachis lombaire et du bassin: Autres parties et parties multiples du bassin		
S34.0	Commotion et œdème de la moelle lombaire [cone médullaire]		
S34.10	Lésion transversale complète de la moelle lombaire		

diagnostic PTR-8

S14.3	Lésion traumatique du plexus brachial	S55.0	Lésion traumatique de l'artère cubitale au niveau de l'avant-bras
S41.88	Lésion des tissus mous de stade II lors de fracture ouverte ou de luxation du bras	S55.1	Lésion traumatique de l'artère radiale au niveau de l'avant-bras
S41.89	Lésion des tissus mous de stade III lors de fracture ouverte ou de luxation du bras	S55.2	Lésion traumatique d'une veine au niveau de l'avant-bras
S44.0	Lésion traumatique du nerf cubital au niveau du bras	S55.7	Lésion traumatique de multiples vaisseaux sanguins au niveau de l'avant-bras
S44.1	Lésion traumatique du nerf médian au niveau du bras	S55.8	Lésion traumatique d'autres vaisseaux sanguins au niveau de l'avant-bras
S44.2	Lésion traumatique de la veine axillaire et brachiale	S55.9	Lésion traumatique d'un vaisseau sanguin non précisé, au niveau de l'avant-bras
S44.3	Lésion traumatique du nerf axillaire	S57.0	Ecrasement du coude
S44.7	Lésion traumatique de multiples nerfs au niveau de l'épaule et du bras	S57.8	Ecrasement d'autres parties de l'avant-bras
S45.0	Lésion traumatique de l'artère axillaire	S57.9	Ecrasement de l'avant-bras, partie non précisée
S45.1	Lésion traumatique de l'artère brachiale	S58.0	Amputation traumatique à dans l'articulation du coude
S45.2	Lésion traumatique de la veine axillaire et brachiale	S58.1	Amputation traumatique entre le coude et le poignet
S45.3	Lésion traumatique d'une veine superficielle au niveau de l'épaule et du bras	S58.9	Amputation traumatique de l'avant-bras, niveau non précisé
S45.7	Lésion traumatique de multiples vaisseaux sanguins au niveau de l'épaule et du bras	S64.0	Lésion traumatique du nerf cubital au niveau du poignet et de la main
S45.8	Lésion traumatique d'autres vaisseaux sanguins au niveau de l'épaule et du bras	S64.1	Lésion traumatique du nerf médian au niveau du poignet et de la main
S45.9	Lésion traumatique d'un vaisseau sanguin non précisé, au niveau de l'épaule et du bras	S64.2	Lésion traumatique du nerf radial au niveau du poignet et de la main
S47	Ecrasement de l'épaule et du bras	S64.7	Lésion traumatique de multiples nerfs au niveau du poignet et de la main
S48.0	Amputation traumatique de l'articulation de l'épaule	S65.0	Lésion traumatique de l'artère cubitale au niveau du poignet et de la main
S48.1	Amputation traumatique entre l'épaule et le coude	S65.1	Lésion traumatique de l'artère radiale au niveau du poignet et de la main
S48.9	Amputation traumatique de l'épaule et du bras, niveau non précisé	S65.7	Lésion traumatique de multiples vaisseaux sanguins au niveau du poignet et de la main
S51.88	Lésion des tissus mous de stade II lors de fracture ouverte ou de luxation de l'avant-bras	S65.8	Lésion traumatique d'autres vaisseaux sanguins au niveau du poignet et de la main
S51.89	Lésion des tissus mous de stade III lors de fracture ouverte ou de luxation de l'avant-bras	S65.9	Lésion traumatique d'un vaisseau sanguin non précisé, au niveau du poignet et de la main
S54.0	Lésion traumatique du nerf cubital au niveau de l'avant-bras	S68.3	Amputation traumatique associée de (parties de) doigt(s) et d'autres parties du poignet et de la main
S54.1	Lésion traumatique du nerf médian au niveau de l'avant-bras		
S54.2	Lésion traumatique du nerf radial au niveau de l'avant-bras		
S54.7	Lésion traumatique de multiples nerfs au niveau de l'avant-bras		

S68.4	Amputation traumatique de la main au niveau du poignet	T05.1	Amputation traumatique d'une main et de l'autre membre supérieur [tout niveau, sauf la main]
S68.8	Amputation traumatique d'autres parties du poignet et de la main	T05.2	Amputation traumatique des deux membres supérieurs [tout niveau]
S68.9	Amputation traumatique du poignet et de la main, niveau non précisé	T10.1	Fracture du membre supérieur, niveau non précisé: ouverte
T02.21	Fractures de plusieurs parties d'un membre supérieur: ouverte	T11.4	Lésion traumatique d'un vaisseau sanguin non précisé du membre supérieur, niveau non précisé
T02.41	Fractures de plusieurs parties des deux membres supérieurs: ouverte	T11.6	Amputation traumatique du membre supérieur, niveau non précisé
T04.2	Ecrasement de plusieurs parties de(s) membre(s) supérieur(s)	T79.6	Ischémie traumatique d'un muscle
T05.0	Amputation traumatique des deux mains		
diagnostic PTR-9			
S71.88	Lésion des tissus mous de stade II lors de fracture ouverte ou de luxation de la hanche et du fémur	S84.1	Lésion traumatique du nerf sciatique poplitée externe au niveau de la jambe
S71.89	Lésion des tissus mous de stade III lors de fracture ouverte ou de luxation de la hanche et du fémur	S84.7	Lésion traumatique de multiples nerfs au niveau de la jambe
S72.00	Fracture du col du fémur: Partie non précisée	S84.9	Lésion traumatique d'un nerf non précisé, au niveau de la jambe
S72.01	Fracture du col du fémur: Intracapsulaire	S85.0	Lésion traumatique de l'artère poplitée
S72.02	Fracture du col du fémur: Epiphyse (proximale), décollement épiphysaire	S85.1	Lésion traumatique de l'artère tibiale (antérieure) (postérieure)
S72.03	Fracture du col du fémur: Souscapitale	S85.2	Lésion traumatique de l'artère péronière
S72.04	Fracture du col du fémur: Mésocervicale	S85.5	Lésion traumatique de la veine poplitée
S72.05	Fracture du col du fémur: Base	S85.7	Lésion traumatique de multiples vaisseaux sanguins au niveau de la jambe
S72.08	Fracture du col du fémur: Autre partie	S85.8	Lésion traumatique d'autres vaisseaux sanguins au niveau de la jambe
S72.10	Fracture du trochanter: Trochanter sans précision	S87.0	Ecrasement du genou
S72.11	Fracture du trochanter: Pertrochantérienne	S87.8	Ecrasement de parties autres et non précisées de la jambe
S72.2	Fracture sous-trochantérienne	S88.0	Amputation traumatique au niveau du genou
S72.3	Fracture de la diaphyse fémorale	S88.1	Amputation traumatique entre le genou et la cheville
S72.40	Fracture de l'extrémité inférieure du fémur: Partie non précisée	S88.9	Amputation traumatique de la jambe, niveau non précisé
S72.41	Fracture de l'extrémité inférieure du fémur: Condyle (latéral) (médián)	S94.2	Lésion traumatique du nerf tibial antérieur au niveau de la cheville et du pied
S72.42	Fracture de l'extrémité inférieure du fémur: Epiphyse, décollement épiphysaire	S94.7	Lésion traumatique de multiples nerfs au niveau de la cheville et du pied
S72.43	Fracture de l'extrémité inférieure du fémur: Supracondyloire	S94.9	Lésion traumatique d'un nerf non précisé, au niveau de la cheville et du pied
S72.44	Fracture de l'extrémité inférieure du fémur: Intercondyloire	S95.0	Lésion traumatique de l'artère dorsale du pied
S72.8	Fracture d'autres parties du fémur	S95.2	Lésion traumatique de la veine dorsale du pied
S72.9	Fracture du fémur, partie non précisée	S95.7	Lésion traumatique de multiples vaisseaux sanguins au niveau de la cheville et du pied
S74.0	Lésion traumatique du nerf sciatique au niveau de la hanche et de la cuisse	S95.8	Lésion traumatique d'autres vaisseaux sanguins au niveau de la cheville et du pied
S74.1	Lésion traumatique du nerf fémoral au niveau de la hanche et de la cuisse	S98.0	Amputation traumatique du pied au niveau de la cheville
S74.7	Lésion traumatique de multiples nerfs au niveau de la hanche et de la cuisse	S98.3	Amputation traumatique d'autres parties du pied
S74.9	Lésion traumatique d'un nerf non précisé, au niveau de la hanche et de la cuisse	S98.4	Amputation traumatique du pied, niveau non précisé
S75.0	Lésion traumatique de l'artère fémorale	T02.50	Fractures de plusieurs parties des deux membres inférieurs: fermée
S75.1	Lésion traumatique de la veine fémorale au niveau de la hanche et de la cuisse	T02.51	Fractures de plusieurs parties des deux membres inférieurs: ouverte
S75.7	Lésion traumatique de multiples vaisseaux sanguins au niveau de la hanche et de la cuisse	T02.60	Fractures de plusieurs parties de(s) membre(s) supérieur(s) avec membre(s) inférieur(s): fermée
S75.8	Lésion traumatique d'autres vaisseaux sanguins au niveau de la hanche et de la cuisse	T02.61	Fractures de plusieurs parties de(s) membre(s) supérieur(s) avec membre(s) inférieur(s): ouverte
S77.0	Ecrasement de la hanche	T04.3	Ecrasement de plusieurs parties de(s) membre(s) inférieur(s)
S77.1	Ecrasement de la cuisse	T05.3	Amputation traumatique des deux pieds
S77.2	Ecrasement de la hanche et de la cuisse	T05.4	Amputation traumatique d'un pied et de l'autre membre inférieur [tout niveau, sauf le pied]
S78.0	Amputation traumatique de l'articulation de la hanche	T05.5	Amputation traumatique des deux membres inférieurs [tout niveau]
S78.1	Amputation traumatique entre la hanche et le genou	T05.6	Amputation traumatique de membres supérieurs et inférieurs, toute association [tout niveau]
S78.9	Amputation traumatique de la hanche et de la cuisse, niveau non précisé	T13.3	Lésion traumatique d'un nerf non précisé du membre inférieur, niveau non précisé
S81.88	Lésion des tissus mous de stade II lors de fracture ouverte ou de luxation de la jambe	T13.6	Amputation traumatique du membre inférieur, niveau non précisé
S81.89	Lésion des tissus mous de stade III lors de fracture ouverte ou de luxation de la jambe		
S82.41	Fracture du péroné seul: Partie proximale		
S84.0	Lésion traumatique du nerf sciatique poplitée interne au niveau de la jambe		

Fonctions globales

Interventions sur plusieurs
localisations

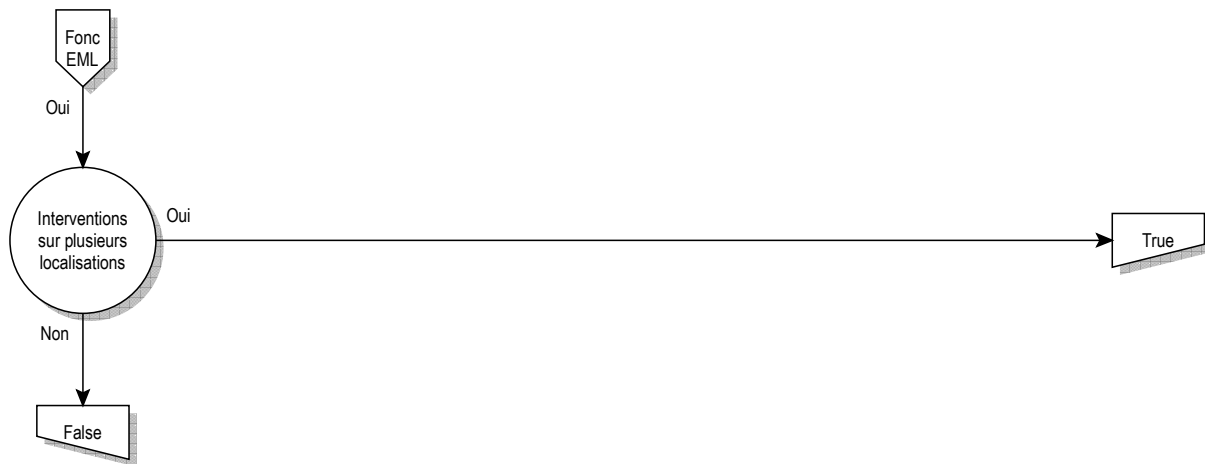

Interventions sur plusieurs localisations

Interventions sur plusieurs localisations

Interventions sur plusieurs localisations

Procédure dans au moins deux des tableaux EML-1, EML-2, EML-3, EML-4 ou procédure dans au moins deux des tableaux EML-1, EML-2, EML-3, EML-5 ou procédure dans au moins deux des tableaux EML-2, EML-6, EML-7, EML-8, EML-9 ou procédure dans au moins deux des tableaux EML-6, EML-8 ou procédure dans au moins deux des tableaux EML-5, EML-10, EML-8 ou procédure dans au moins deux des tableaux EML-11, EML-4, EML-10, EML-8, EML-9 ou procédure dans au moins deux des tableaux EML-1, EML-11, EML-6, EML-9 ou procédure dans au moins deux des tableaux EML-1, EML-7, EML-5, EML-10, EML-9 ou procédure dans au moins deux des tableaux EML-2, EML-11, EML-3, EML-6, EML-9 ou procédure dans au moins deux des tableaux EML-7, EML-4 ou procédure dans au moins deux des tableaux EML-11, EML-3, EML-5, EML-10 ou Beidseitige Prozedur dans le tableau EML-12 ou au moins un(e) procédure dans le tableau EML-13 et procédure dans le tableau EML-14 ou au moins un(e) procédure dans le tableau EML-15 et procédure dans le tableau EML-14

procédure EML-1

77.08.00↔	Séquestrectomie, os du tarse et du métatarse, SAP	77.19.42↔	Incision osseuse, phalanges du pied, insertion et enlèvement de réservoir médicamenteux
77.08.10↔	Séquestrectomie, os du tarse et du métatarse, sans insertion de réservoir médicamenteux	77.19.43↔	Incision osseuse, phalanges du pied, drainage
77.08.11↔	Séquestrectomie, os du tarse et du métatarse, avec insertion de réservoir médicamenteux	77.19.49↔	Autre incision osseuse de phalanges du pied
77.08.99↔	Séquestrectomie, os du tarse et du métatarse, autre	77.28.00↔	Ostéotomie cunéiforme, os du tarse et du métatarse, SAP
77.09.40↔	Séquestrectomie, phalanges du pied, sans insertion de réservoir médicamenteux	77.28.10↔	Ostéotomie cunéiforme, astragale
77.09.41↔	Séquestrectomie, phalanges du pied, avec insertion de réservoir médicamenteux	77.28.20↔	Ostéotomie cunéiforme, calcanéum
77.18.00↔	Autre incision osseuse sans section, os du tarse et du métatarse, SAP	77.28.30↔	Ostéotomie cunéiforme, autres os du tarse
77.18.10↔	Autre incision osseuse sans section, astragale, SAP	77.28.40↔	Ostéotomie cunéiforme, os du métatarse
77.18.11↔	Autre incision osseuse sans section, astragale, exploration et forage de l'os	77.28.99↔	Ostéotomie cunéiforme, os du tarse et du métatarse, autre
77.18.12↔	Autre incision osseuse sans section, astragale, extraction de corps étranger	77.38.00↔	Autre section osseuse, os du tarse et du métatarse, SAP
77.18.13↔	Autre incision osseuse sans section, astragale, pose et enlèvement d'un implant médicamenteux	77.38.10↔	Ostéotomie de rotation d'os du tarse
77.18.14↔	Autre incision osseuse sans section, astragale, drainage	77.38.11↔	Corticotomie et transport de segment d'os du tarse
77.18.19↔	Autre incision osseuse sans section, astragale, autre	77.38.12↔	Ostéotomie complexe (pluridimensionnelle) d'os du tarse (avec correction axiale)
77.18.20↔	Autre incision osseuse sans section, calcanéum, SAP	77.38.19↔	Autre section osseuse du tarse
77.18.21↔	Autre incision osseuse sans section, calcanéum, exploration et forage de l'os	77.38.29↔	Autre section osseuse du métatarse
77.18.22↔	Autre incision osseuse sans section, calcanéum, extraction de corps étranger	77.38.99↔	Autre section osseuse, os du tarse et du métatarse, autre
77.18.23↔	Autre incision osseuse sans section, calcanéum, pose et enlèvement d'implant médicamenteux	77.51↔	Exostosectomie d'hallux valgus et rigidus avec correction des tissus mous et ostéotomie du premier métatarsien
77.18.24↔	Autre incision osseuse sans section, calcanéum, drainage	77.52↔	Exostosectomie d'hallux valgus et rigidus avec correction des tissus mous et arthrodèse
77.18.29↔	Autre incision osseuse sans section, calcanéum, autre	77.53↔	Autres exostosectomie d'hallux valgus et rigidus et correction des tissus mous
77.18.30↔	Autre incision osseuse sans section, autre os du tarse, SAP	77.54↔	Cure de quintus varus, avec exostosectomie ou ostéotomie
77.18.31↔	Autre incision osseuse sans section, autre os du tarse, exploration et forage de l'os	77.56↔	Cure d'orteil en marteau
77.18.32↔	Autre incision osseuse sans section, autre os du tarse, extraction de corps étranger	77.57↔	Cure d'orteil en griffe
77.18.33↔	Autre incision osseuse sans section, autre os du tarse, pose et enlèvement d'implant médicamenteux	77.58↔	Autre excision, arthrodèse ou cure de déformation d'orteil
77.18.34↔	Autre incision osseuse sans section, autre os du tarse, drainage	77.5a↔	Autre exostosectomie d'hallux valgus et rigidus
77.18.39↔	Autre incision osseuse sans section, autre os du tarse, autre	77.69.13↔	Excision locale de lésion ou de tissu osseux, phalanges du pied
77.18.40↔	Autre incision osseuse sans section, os du métatarse, SAP	77.69.23↔	Débridement de phalanges du pied
77.18.41↔	Autre incision osseuse sans section, os du métatarse, exploration et forage de l'os	77.89.40↔	Autre ostectomie partielle, phalanges du pied
77.18.42↔	Autre incision osseuse sans section, os du métatarse, extraction de corps étranger	77.99.40↔	Ostectomie totale, phalanges du pied
77.18.43↔	Autre incision osseuse sans section, os du métatarse, pose et enlèvement d'implant médicamenteux	78.08.10↔	Grefe osseuse, os du tarse et du métatarse, fragment à pédicule vascularisé avec anastomoses microvasculaires
77.18.44↔	Autre incision osseuse sans section, os du métatarse, drainage	78.08.11↔	Grefe osseuse, os du tarse et du métatarse, fragment à pédicule vascularisé sans anastomoses microvasculaires
77.18.49↔	Autre incision osseuse sans section, os du métatarse, autre	78.08.12↔	Grefe osseuse, os du tarse et du métatarse, allogène
77.18.99↔	Autre incision osseuse sans section, os du tarse et du métatarse, autre	78.08.13↔	Grefe d'os et de cartilage, os du tarse et du métatarse
77.19.40↔	Incision osseuse, phalanges du pied, exploration et forage de l'os	78.28.00↔	Raccourcissement d'os, os du tarse et du métatarse, SAP
77.19.41↔	Incision osseuse, phalanges du pied, extraction de corps étranger	78.28.10↔	Épiphysiodèse temporaire, os du tarse et du métatarse
		78.28.11↔	Épiphysiodèse permanente, os du tarse et du métatarse
		78.28.12↔	Épiphysiolysse thérapeutique, os du tarse et du métatarse
		78.28.20↔	Autre raccourcissement d'os, calcanéum
		78.28.21↔	Autre raccourcissement d'os, autres os du tarse
		78.28.22↔	Autre raccourcissement d'os du métatarse
		78.28.99↔	Raccourcissement d'os, os du tarse et du métatarse, autre
		78.29.40↔	Épiphysiodèse temporaire, phalanges du pied
		78.29.41↔	Épiphysiodèse permanente, phalanges du pied
		78.29.42↔	Épiphysiolysse thérapeutique, phalanges du pied
		78.29.49↔	Autre raccourcissement d'os, phalanges du pied
		78.38.00↔	Allongement d'os, os du tarse et du métatarse, SAP
		78.38.10↔	Allongement d'os, calcanéum

78.38.19↔	Allongement d'os, autres os du tarse	80.17.00↔	Autre arthrotomie, cheville, SAP
78.38.20↔	Allongement d'os, os du métatarse	80.17.10↔	Arthrotomie arthroscopique de l'articulation talo-crurale, lavage articulaire avec drainage
78.38.99↔	Allongement d'os, os du tarse et du métatarse, autre	80.17.11↔	Arthrotomie arthroscopique de l'articulation talo-crurale, ablation de souris articulaire
78.48↔	Autres réparations ou opérations plastiques osseuses, os du tarse et du métatarse	80.17.12↔	Arthrotomie arthroscopique de l'articulation talo-crurale, insertion ou enlèvement de réservoir médicamenteux
78.49.13↔	Autre réparation plastique de phalanges du pied	80.17.20↔	Arthrotomie de l'articulation talo-crurale, lavage articulaire avec drainage
78.58.00↔	Fixation interne de l'os sans réduction de fracture, os du tarse et du métatarse, SAP	80.17.21↔	Arthrotomie de l'articulation talo-crurale, ablation de souris articulaire
78.58.10↔	Révision sans remplacement de matériel d'ostéosynthèse, os du tarse et du métatarse	80.17.29↔	Autre arthrotomie de l'articulation talo-crurale
78.58.99↔	Fixation interne de l'os sans réduction de fracture, os du tarse et du métatarse, autre	80.17.30↔	Arthrotomie arthroscopique de l'articulation sous-talaire, lavage articulaire avec drainage
78.59.40↔	Révision sans remplacement de matériel d'ostéosynthèse, phalanges du pied	80.17.31↔	Arthrotomie arthroscopique de l'articulation sous-talaire, ablation de souris articulaire
79.17.00↔	Réduction fermée de fracture d'os du tarse et du métatarse, avec fixation interne, SAP	80.17.32↔	Arthrotomie arthroscopique de l'articulation sous-talaire, insertion ou enlèvement de réservoir médicamenteux
79.17.10↔	Réduction fermée de fracture du calcanéum, avec fixation interne par plaque à stabilité angulaire	80.17.40↔	Arthrotomie de l'articulation sous-talaire, lavage articulaire avec drainage
79.17.11↔	Réduction fermée de fracture du calcanéum par fixation interne au moyen d'une technique mini-invasive assistée par ballonnet	80.17.41↔	Arthrotomie de l'articulation sous-talaire, ablation de souris articulaire
79.17.19↔	Réduction fermée de fracture du calcanéum, avec autre fixation interne (p. ex. vis, plaque, fil)	80.17.49↔	Autre arthrotomie de l'articulation sous-talaire
79.17.29↔	Réduction fermée de fracture d'autres os du tarse et du métatarse, avec autre fixation interne (p. ex. vis, plaque (à stabilité angulaire), fil)	80.17.99↔	Autre arthrotomie, cheville, autre
79.17.99↔	Réduction fermée de fracture d'os du tarse et du métatarse, avec fixation interne, autre	80.18.00↔	Autre arthrotomie, pied et orteil, SAP
79.18↔	Réduction fermée de fracture avec fixation interne, phalange du pied	80.18.10↔	Arthrotomie arthroscopique de pied et d'orteil, lavage articulaire avec drainage
79.27.00↔	Réduction ouverte de fracture d'os du tarse et du métatarse, sans fixation interne, SAP	80.18.11↔	Arthrotomie arthroscopique de pied et d'orteil, ablation de souris articulaire
79.27.10↔	Réduction ouverte de fracture, sans fixation interne, astragale et calcanéum	80.18.12↔	Arthrotomie arthroscopique de pied et d'orteil, insertion ou enlèvement de réservoir médicamenteux
79.27.11↔	Réduction ouverte de fracture simple d'autres os du tarse et du métatarse, sans fixation interne	80.18.20↔	Arthrotomie de pied et d'orteil, lavage articulaire avec drainage
79.27.12↔	Réduction ouverte de fracture multifragmentaire d'autres os du tarse et du métatarse, sans fixation interne	80.18.21↔	Arthrotomie de pied et d'orteil, ablation de souris articulaire
79.27.99↔	Réduction ouverte de fracture d'os du tarse et du métatarse, sans fixation interne, autre	80.48.10↔	Section de capsule articulaire, de ligament ou de cartilage, articulation métatarso-phalangienne
79.28↔	Réduction ouverte de fracture sans fixation interne, phalange du pied	80.48.20↔	Section de capsule articulaire, de ligament ou de cartilage, une articulation d'orteil
79.37.00↔	Réduction ouverte de fracture d'os du tarse et du métatarse, avec fixation interne, SAP	80.77.00↔	Synovectomie, cheville, SAP
79.37.10↔	Réduction ouverte de fracture de calcanéum et d'astragale, avec fixation interne par plaque	80.77.10↔	Synovectomie arthroscopique de l'articulation talo-crurale
79.37.11↔	Réduction ouverte de fracture de calcanéum et d'astragale, avec autre fixation interne	80.77.11↔	Synovectomie arthroscopique de l'articulation sous-talaire
79.37.20↔	Réduction ouverte de fracture multifragmentaire d'autres os du tarse, avec fixation interne par plaque	80.77.20↔	Synovectomie ouverte de l'articulation talo-crurale
79.37.21↔	Réduction ouverte de fracture multifragmentaire d'autres os du tarse, avec autre fixation interne	80.77.21↔	Synovectomie ouverte de l'articulation sous-talaire
79.37.30↔	Réduction ouverte de fracture multifragmentaire d'os du métatarse, avec fixation interne	80.77.99↔	Synovectomie, cheville, autre
79.37.40↔	Réduction ouverte de fracture simple d'autres os du tarse et du métatarse, avec fixation interne	80.78.10↔	Synovectomie arthroscopique de l'articulation tarsométatarsienne
79.37.99↔	Réduction ouverte de fracture d'os du tarse et du métatarse, avec fixation interne, autre	80.78.11↔	Synovectomie arthroscopique de l'articulation métatarso-phalangienne
79.38↔	Réduction ouverte de fracture avec fixation interne, phalange du pied	80.78.20↔	Synovectomie ouverte de l'articulation tarsométatarsienne
79.67↔	Débridement de fracture ouverte, os du tarse et du métatarse	80.78.21↔	Synovectomie ouverte de l'articulation métatarso-phalangienne
79.68↔	Débridement de fracture ouverte, phalange du pied	80.87.00↔	Autre excision ou destruction locale de lésion articulaire, cheville, SAP
79.87.00↔	Réduction ouverte de luxation de la cheville, SAP	80.87.10↔	Excision ou destruction locale de lésion de l'articulation talo-crurale sous arthroscopie
79.87.10↔	Réduction ouverte de luxation de l'articulation talo-crurale	80.87.11↔	Débridement de l'articulation talo-crurale
79.87.20↔	Réduction ouverte de luxation de l'articulation sous-talaire	80.87.12↔	Excision de kyste de l'articulation talo-crurale
79.87.99↔	Réduction ouverte de luxation de la cheville, autre	80.87.19↔	Autre excision ou destruction locale de lésion de l'articulation talo-crurale
79.88.00↔	Réduction ouverte de luxation de pied et d'orteil, SAP	80.87.20↔	Excision ou destruction locale de lésion articulaire de l'articulation sous-talaire sous arthroscopie
79.88.10↔	Réduction ouverte de luxation d'articulation d'orteil	80.87.21↔	Débridement de l'articulation sous-talaire
79.88.20↔	Réduction ouverte de luxation d'articulation métatarso-phalangienne	80.87.22↔	Excision de kyste de l'articulation sous-talaire
79.88.99↔	Réduction ouverte de luxation de pied et d'orteil, autre	80.87.29↔	Autre excision ou destruction locale de lésion de l'articulation sous-talaire
80.07↔	Arthrotomie pour ablation de prothèse, cheville	80.87.99↔	Autre excision ou destruction locale de lésion articulaire, cheville, autre
80.08↔	Arthrotomie pour ablation de prothèse, pied et orteil	80.88.20↔	Débridement de l'articulation métatarso-phalangienne
		80.88.21↔	Excision de kyste de l'articulation métatarso-phalangienne
		80.88.29↔	Autre excision ou destruction locale de lésion de l'articulation métatarso-phalangienne
		80.88.30↔	Débridement d'articulation d'orteil
		80.97.00↔	Autre excision articulaire, cheville, SAP
		80.97.10↔	Excision arthroscopique, articulation talo-crurale

80.97.11↔	Autre excision, articulation talo-crurale	81.57.00↔	Prothèse articulaire, pied et orteil, SAP
80.97.20↔	Excision arthroscopique, articulation sous-talaire	81.57.10↔	Prothèse articulaire, pied et orteil, endoprothèse du tarse postérieur
80.97.21↔	Autre excision, articulation sous-talaire	81.57.11↔	Prothèse articulaire, pied et orteil, endoprothèse du médio-tarse ou d'orteil
80.97.30↔	Prélèvement de greffon cartilagineux de la cheville	81.57.99↔	Prothèse articulaire, pied et orteil, autre
80.97.99↔	Autre excision articulaire, cheville, autre	81.59.11↔	Révision et remplacement d'endoprothèse de cheville
80.98.11↔	Autre excision, articulation métatarso-phalangienne	81.59.12↔	Révision et remplacement d'endoprothèse de tarse postérieur
80.98.13↔	Autre excision, articulation d'orteil	81.59.13↔	Révision et remplacement d'endoprothèse de médio-tarse ou d'orteil
81.11↔	Arthrodèse de la cheville	81.99.1c↔	Révision arthroscopique d'articulation, articulation talo-crurale
81.12.00↔	Arthrodèse triple, SAP	81.99.1d↔	Révision arthroscopique d'articulation, articulation sous-talaire
81.12.10↔	Arthrodèse talo-crurale [tibia-astragaliennetibio-tarsienne] et sous-talaire [sous-astragaliennet]	81.99.1f↔	Révision arthroscopique d'articulation, articulation métatarso-phalangienne
81.12.11↔	Arthrodèse astragalo-calcaneó-cuboïdo-naviculaire [triple arthrodèse des articulations talo-crurale et sous-talaire et de l'articulation médio-tarsienne (a. de Chopart)]	81.99.1g↔	Révision arthroscopique d'articulation, orteil
81.12.12↔	Arthrodèse sous-talaire, deux articulations du tarse	81.99.2c↔	Révision chirurgicale ouverte d'articulation, articulation talo-crurale
81.12.13↔	Arthrodèse sous-talaire, trois articulations du tarse	81.99.2d↔	Révision chirurgicale ouverte d'articulation, articulation sous-talaire
81.12.99↔	Arthrodèse triple, autre	81.99.2f↔	Révision chirurgicale ouverte d'articulation, articulation métatarso-phalangienne
81.13↔	Arthrodèse sous-astragaliennet	81.99.2g↔	Révision chirurgicale ouverte d'articulation, orteil
81.14↔	Arthrodèse médio-tarsienne	81.99.3c↔	Opération arthroscopique de cartilage articulaire, articulation talo-crurale
81.15↔	Arthrodèse tarso-métatarsienne	81.99.3d↔	Opération arthroscopique de cartilage articulaire, articulation sous-talaire
81.17↔	Autre arthrodèse du pied	81.99.3f↔	Opération arthroscopique de cartilage articulaire, articulation métatarso-phalangienne
81.18↔	Arthrorise d'articulation sous-talaire	81.99.3g↔	Opération arthroscopique de cartilage articulaire, orteil
81.49.00↔	Autre réparation de la cheville, SAP	81.99.4c↔	Opération chirurgicale ouverte de cartilage articulaire, articulation talo-crurale
81.49.10↔	Refixation d'un fragment ostéochondral sous arthroscopie, articulation talo-crurale	81.99.4d↔	Opération chirurgicale ouverte de cartilage articulaire, articulation sous-talaire
81.49.11↔	Refixation chirurgicale ouverte d'un fragment ostéochondral, articulation talo-crurale	81.99.4f↔	Opération chirurgicale ouverte de cartilage articulaire, articulation métatarso-phalangienne
81.49.12↔	Refixation d'un fragment ostéochondral sous arthroscopie, articulation sous-talaire	81.99.4g↔	Opération chirurgicale ouverte de cartilage articulaire, orteil
81.49.13↔	Refixation chirurgicale ouverte d'un fragment ostéochondral, articulation sous-talaire	81.99.5c↔	Arthrorise et fixation temporaire d'une articulation, articulation talo-crurale
81.49.18↔	Grefe de cartilage et implantation de tissu cultivé in vitro dans l'articulation talo-crurale, sous arthroscopie	81.99.5d↔	Arthrorise et fixation temporaire d'une articulation, articulation sous-talaire
81.49.19↔	Grefe de cartilage et implantation de tissu cultivé in vitro dans l'articulation talo-crurale, chirurgie ouverte	81.99.5e↔	Arthrorise et fixation temporaire d'une articulation, pied et orteil, autre
81.49.20↔	Grefe de cartilage et implantation de tissu cultivé in vitro dans l'articulation sous-talaire, sous arthroscopie	81.99.5f↔	Arthrorise et fixation temporaire d'une articulation, articulation métatarso-phalangienne
81.49.21↔	Grefe de cartilage et implantation de tissu cultivé in vitro dans l'articulation sous-talaire, chirurgie ouverte	81.99.5g↔	Arthrorise et fixation temporaire d'une articulation, orteil
81.49.26↔	Incision de l'os sous-chondral sous arthroscopie, articulation talo-crurale	81.99.83↔	Autre opération arthroscopique d'articulation, articulation talo-crurale
81.49.27↔	Incision chirurgicale ouverte de l'os sous-chondral, articulation talo-crurale	81.99.9b↔	Autre opération chirurgicale ouverte d'articulation et de cartilage articulaire, articulation talo-crurale
81.49.28↔	Incision de l'os sous-chondral de l'articulation sous-talaire sous arthroscopie, articulation sous-talaire	81.99.9c↔	Autre opération chirurgicale ouverte d'articulation et de cartilage articulaire, articulation sous-talaire
81.49.29↔	Incision chirurgicale ouverte de l'os sous-chondral, articulation sous-talaire	81.99.9f↔	Autre opération chirurgicale ouverte d'articulation et de cartilage articulaire, articulation métatarso-phalangienne
81.49.30↔	Incision de l'os sous-chondral avec insertion d'implant acellulaire sous arthroscopie, articulation talo-crurale	81.99.9g↔	Autre opération chirurgicale ouverte d'articulation et de cartilage articulaire, orteil
81.49.31↔	Incision de l'os sous-chondral avec insertion d'implant acellulaire sous arthroscopie, articulation sous-talaire	83.84↔	Libération de pied-bot, non classée ailleurs
81.49.32↔	Arthroplastie de résection de la cheville	84.25↔	Réimplantation d'orteil
81.49.33↔	Refixation et plastie de l'appareil capsulo-ligamentaire, articulation talo-crurale	84.26↔	Réimplantation de pied
81.49.34↔	Incision chirurgicale ouverte de l'os sous-chondral avec insertion d'implant acellulaire, articulation talo-crurale	84.27.00↔	Réimplantation de cheville ou de jambe, SAP
81.49.35↔	Incision chirurgicale ouverte de l'os sous-chondral avec insertion d'implant acellulaire, articulation sous-talaire		
81.49.99↔	Autre réparation de la cheville, autre		
81.56↔	Prothèse totale de cheville		

procédure EML-2

77.04.10↔	Séquestrectomie, os du carpe et du métacarpe, sans insertion de réservoir médicamenteux	77.14.10↔	Autre incision osseuse sans section, os du carpe et du métacarpe, exploration et forage de l'os
77.04.11↔	Séquestrectomie, os du carpe et du métacarpe, avec insertion de réservoir médicamenteux	77.14.11↔	Autre incision osseuse sans section, os du carpe et du métacarpe, extraction de corps étranger
77.09.10↔	Séquestrectomie, phalanges de la main, sans insertion de réservoir médicamenteux	77.14.12↔	Autre incision osseuse sans section, os du carpe et du métacarpe, insertion et enlèvement de réservoir médicamenteux
77.09.11↔	Séquestrectomie, phalanges de la main, avec insertion de réservoir médicamenteux	77.14.13↔	Autre incision osseuse sans section, os du carpe et du métacarpe, drainage

77.19.10↔	Incision osseuse, phalanges de la main, exploration et forage de l'os	79.33.19↔	Réduction ouverte de fracture d'os du carpe et du métacarpe, avec autre fixation interne
77.19.11↔	Incision osseuse, phalanges de la main, extraction de corps étranger	79.33.99↔	Réduction ouverte de fracture d'os du carpe et du métacarpe, avec fixation interne, autre
77.19.12↔	Incision osseuse, phalanges de la main, insertion et enlèvement de réservoir médicamenteux	79.34↔	Réduction ouverte de fracture avec fixation interne, phalange de la main
77.19.13↔	Incision osseuse, phalanges de la main, drainage	79.63↔	Débridement de fracture ouverte, os du carpe et du métacarpe
77.19.19↔	Autre incision osseuse de phalanges de la main	79.64↔	Débridement de fracture ouverte, phalange de la main
77.24↔	Ostéotomie cunéiforme, os du carpe et du métacarpe	79.83.00↔	Réduction ouverte de luxation du poignet, SAP
77.34.00↔	Autre section osseuse, os du carpe et du métacarpe, SAP	79.83.10↔	Réduction ouverte de luxation de l'articulation radio-cubitale distale
77.34.10↔	Section osseuse, ostéotomie de rotation d'os du carpe et du métacarpe	79.83.99↔	Réduction ouverte de luxation du poignet, autre
77.34.11↔	Section osseuse, ostéotomie complexe (pluridimensionnelle) d'os du carpe et du métacarpe	79.84↔	Réduction ouverte de luxation, main et doigt
77.34.99↔	Autre section osseuse, os du carpe et du métacarpe, autre	80.03↔	Arthrotomie pour ablation de prothèse, poignet
77.69.10↔	Excision locale de lésion ou de tissu osseux, phalanges de la main	80.04.00↔	Arthrotomie pour ablation de prothèse, main et doigt, SAP
77.69.20↔	Débridement de phalanges de la main	80.04.10↔	Arthrotomie pour ablation de prothèse, main et doigt, ablation d'endoprothèse de l'articulation carpo-métacarpienne du pouce
77.89.10↔	Autre ostectomie partielle, phalanges de la main	80.04.11↔	Arthrotomie pour ablation de prothèse, main et doigt, ablation d'autre endoprothèse d'articulation de doigt
77.99.10↔	Ostectomie totale, phalanges de la main	80.04.99↔	Arthrotomie pour ablation de prothèse, main et doigt, autre
78.04.10↔	Grefe osseuse, os du carpe et du métacarpe, fragment à pédicule vascularisé avec anastomoses microvasculaires	80.13.00↔	Autre arthrotomie, poignet, SAP
78.04.11↔	Transposition osseuse, os du carpe et du métacarpe, fragment à pédicule vascularisé sans anastomoses microvasculaires	80.13.10↔	Arthrotomie arthroscopique du poignet, lavage articulaire avec drainage
78.04.12↔	Grefe osseuse, os du carpe et du métacarpe, allogène	80.13.11↔	Arthrotomie arthroscopique du poignet, ablation de souris articulaire
78.04.13↔	Grefe d'os et de cartilage, os du carpe et du métacarpe	80.13.12↔	Arthrotomie arthroscopique du poignet, insertion ou enlèvement de réservoir médicamenteux
78.24.00↔	Raccourcissement d'os, os du carpe et du métacarpe, SAP	80.13.20↔	Arthrotomie du poignet, lavage articulaire avec drainage
78.24.10↔	Épiphysiodèse temporaire, os du carpe et du métacarpe	80.13.21↔	Arthrotomie du poignet, ablation de souris articulaire
78.24.11↔	Épiphysiodèse permanente, os du carpe et du métacarpe	80.13.99↔	Autre arthrotomie, poignet, autre
78.24.12↔	Épiphysiolysse thérapeutique, os du carpe et du métacarpe	80.14.00↔	Autre arthrotomie, main et doigt, SAP
78.24.99↔	Raccourcissement d'os, os du carpe et du métacarpe, autre	80.14.10↔	Arthrotomie de main et de doigt, lavage articulaire avec drainage
78.29.10↔	Épiphysiodèse temporaire, phalanges de la main	80.14.99↔	Autre arthrotomie, main et doigt, autre
78.29.11↔	Épiphysiodèse permanente, phalanges de la main	80.43.00↔	Section de capsule articulaire, de ligament ou de cartilage, poignet, SAP
78.29.12↔	Épiphysiolysse thérapeutique, phalanges de la main	80.43.10↔	Section de capsule articulaire, de ligament ou de cartilage, poignet, section de ligaments du carpe
78.29.19↔	Autre raccourcissement d'os, phalanges de la main	80.43.20↔	Section de capsule articulaire, de ligament ou de cartilage, poignet, excision de ligaments du carpe
78.34↔	Allongement d'os, os du carpe et du métacarpe	80.43.90↔	Section de capsule articulaire, de ligament ou de cartilage, poignet, autre opération de ligaments du carpe
78.44↔	Autres réparations ou opérations plastiques osseuses, os du carpe et du métacarpe	80.43.99↔	Section de capsule articulaire, de ligament ou de cartilage, poignet, autre
78.49.11↔	Autre réparation plastique de phalanges de la main	80.73.10↔	Synovectomie arthroscopique du poignet
78.54.00↔	Fixation interne de l'os sans réduction de fracture, os du carpe et du métacarpe, SAP	80.73.20↔	Synovectomie ouverte du poignet
78.54.10↔	Révision sans remplacement de matériel d'ostéosynthèse, os du carpe et du métacarpe	80.83.00↔	Autre excision ou destruction locale de lésion articulaire, poignet, SAP
78.54.99↔	Fixation interne de l'os sans réduction de fracture, os du carpe et du métacarpe, autre	80.83.10↔	Excision ou destruction locale de lésion articulaire du poignet sous arthroscopie
78.59.10↔	Révision sans remplacement de matériel d'ostéosynthèse, phalanges de la main	80.83.11↔	Débridement de l'articulation du poignet
79.13.00↔	Réduction fermée de fracture d'os du carpe et du métacarpe, avec fixation interne, SAP	80.83.12↔	Excision de kyste de l'articulation du poignet
79.13.10↔	Réduction fermée de fracture d'os du carpe et du métacarpe, avec fixation interne par plaque à stabilité angulaire	80.83.99↔	Autre excision ou destruction locale de lésion articulaire, poignet, autre
79.13.19↔	Réduction fermée de fracture d'os du carpe et du métacarpe, avec autre fixation interne (p. ex. vis, plaque, fil)	80.84.10↔	Débridement d'articulations du carpe
79.13.99↔	Réduction fermée de fracture d'os du carpe et du métacarpe, avec fixation interne, autre	80.93.00↔	Autre excision articulaire, poignet, SAP
79.14.00↔	Réduction fermée de fracture de phalange de la main, avec fixation interne, SAP	80.93.10↔	Excision arthroscopique, poignet
79.14.10↔	Réduction fermée de fracture de phalange de la main, avec fixation interne par plaque à stabilité angulaire	80.93.11↔	Prélèvement de greffon cartilagineux du poignet
79.14.19↔	Réduction fermée de fracture de phalange de la main, avec autre fixation interne (p. ex. vis, plaque, fil)	80.93.12↔	Résection du ligament triangulaire du carpe
79.14.99↔	Réduction fermée de fracture de phalange de la main avec fixation interne, autre	80.93.99↔	Autre excision articulaire, poignet, autre
79.23↔	Réduction ouverte de fracture sans fixation interne, os du carpe et du métacarpe	81.16↔	Arthrodèse métatarso-phalangienne
79.24↔	Réduction ouverte de fracture sans fixation interne, phalange de la main	81.25↔	Arthrodèse radio-carpienne
79.33.00↔	Réduction ouverte de fracture d'os du carpe et du métacarpe, avec fixation interne, SAP	81.26↔	Arthrodèse métacarpo-carpienne
79.33.10↔	Réduction ouverte de fracture d'os du carpe et du métacarpe, avec fixation interne par agrafes (de Blount)	81.27↔	Arthrodèse métacarpo-phalangienne
		81.28↔	Arthrodèse interphalangienne
		81.71.00↔	Arthroplastie métacarpo-phalangienne et interphalangienne avec implant, SAP
		81.71.10↔	Arthroplastie métacarpo-phalangienne et interphalangienne avec implant, autre
		81.71.99↔	Arthroplastie métacarpopalangienne et interphalangienne avec implant, autre
		81.72↔	Arthroplastie métacarpo-phalangienne et interphalangienne, sans implant

81.73↔	Remplacement total du poignet	82.56↔	Autre transfert ou greffe de tendon de la main
81.74.00↔	Arthroplastie carpo-carpienne et carpo-métacarpienne avec implant, SAP	82.57.00↔	Autre transfert d'autre tendon de la main, SAP
81.74.10↔	Implantation d'endoprothèse d'articulation trapézo-métacarpienne du pouce	82.57.10↔	Autre transfert d'autre tendon de la main, transfert de tendon fléchisseur de la main
81.74.99↔	Arthroplastie carpo-carpienne et carpo-métacarpienne avec implant, autre	82.57.99↔	Autre transfert d'autre tendon de la main, autre
81.75↔	Arthroplastie carpo-carpienne et carpo-métacarpienne, sans implant	82.58↔	Autre transfert ou lambeau musculaire de la main
81.93.20↔	Suture du ligament annulaire radio-cubital	82.59↔	Autre transposition de muscle de la main
81.93.21↔	Suture de l'appareil ligamentaire radio-cubital distal	82.61↔	Pollicisation (avec transfert de nerfs et de vaisseaux)
81.99.15↔	Révision arthroscopique d'articulation, poignet	82.69↔	Autre reconstruction du pouce
81.99.25↔	Révision chirurgicale ouverte d'articulation, poignet	82.71↔	Reconstruction de poulie de tendon
81.99.35↔	Opération arthroscopique de cartilage articulaire, poignet	82.72.00↔	Opération plastique de la main avec greffe de muscle ou de fascia, SAP
81.99.45↔	Opération chirurgicale ouverte de cartilage articulaire, poignet	82.72.10↔	Opération plastique avec greffe de muscle ou de fascia, un doigt
81.99.55↔	Arthrorise et fixation temporaire d'une articulation, poignet	82.72.11↔	Opération plastique avec greffe de muscle ou de fascia, autres parties de la main
81.99.81↔	Autre opération arthroscopique d'articulation, poignet	82.72.99↔	Opération plastique de la main avec greffe de muscle ou de fascia, autre
81.99.95↔	Autre opération chirurgicale ouverte d'articulation et de cartilage articulaire, articulation radio-cubitale supérieure	82.79↔	Opération plastique de main avec autre greffe ou implant
81.99.96↔	Autre opération chirurgicale ouverte d'articulation et de cartilage articulaire, poignet	82.81↔	Transfert de doigt, sauf le pouce
82.02↔	Myotomie de la main	82.82↔	Réparation de main en pince de homard
82.04↔	Incision et drainage de l'espace palmaire ou thénarien	82.83↔	Réparation de macrodactylie
82.09.10↔	Autre incision de tissu mou de la main, synovectomie de la main	82.84↔	Réparation de doigt en maillet
82.11.00↔	Ténotomie de la main, SAP	82.85↔	Autre ténodèse de la main
82.11.10↔	Ténotomie percutanée de la main, poignet	82.86.00↔	Autre ténoplastie de la main, SAP
82.11.11↔	Ténotomie percutanée de la main, doigt	82.86.10↔	Ténoplastie, transfert de tendons fléchisseurs de la main
82.11.20↔	Ténotomie chirurgicale ouverte de la main	82.86.11↔	Constitution de matériel de greffe pour tendons de la main
82.11.99↔	Ténotomie de la main, autre	82.86.12↔	Révision sans remplacement de greffe de tendon de la main
82.12↔	Fasciotomie de la main	82.86.13↔	Remplacement d'implant tendineux de la main
82.21↔	Excision de lésion de la gaine tendineuse de la main	82.86.99↔	Autre ténoplastie de la main, autre
82.22↔	Excision de lésion de muscle de la main	82.89.10↔	Plastie de gaine tendineuse de la main
82.29↔	Excision d'autres lésions de tissu mou de la main	82.89.11↔	Refixation osseuse de ligaments, carpe / métacarpe
82.35.10↔	Fasciectomie du creux palmaire	82.89.12↔	Refixation osseuse d'autres ligaments de la main
82.35.11↔	Fasciectomie de main et de doigt avec neurolyse	82.89.13↔	Distraction des parties molles pour couverture d'articulation lors d'anomalies congénitales de la main
82.35.12↔	Fasciectomie de main et de doigt avec neurolyse et artériolyse	82.89.14↔	Radialisation lors d'anomalies congénitales de la main
82.35.13↔	Fasciectomie de main et de doigt avec arthrolyse	82.89.15↔	Réssection de resserrements avec reconstruction plastique lors d'anomalies congénitales de la main
82.36↔	Autre myectomie de la main	82.89.16↔	Transfert d'orteil à doigt
82.42↔	Suture différée de tendon fléchisseur de la main	84.20↔	Réimplantation d'une extrémité, SAP
82.43↔	Suture différée d'autre tendon de la main	84.21↔	Réimplantation de pouce
82.44↔	Autre suture de tendon fléchisseur de la main	84.22↔	Réimplantation de doigt (excepté le pouce)
82.45↔	Autre suture d'autre tendon de la main	84.23.00↔	Réimplantation d'avant-bras, de poignet ou de main, SAP
82.51↔	Avancement de tendon de la main	84.23.10↔	Réimplantation d'avant-bras
82.52↔	Recul de tendon de la main	84.23.12↔	Réimplantation du métacarpe
82.53↔	Réinsertion de tendon de la main	84.23.13↔	Réimplantation du poignet
82.54↔	Réinsertion de muscle de la main	84.23.99↔	Réimplantation d'avant-bras, de poignet ou de main, autre
82.55↔	Autre changement de longueur de muscle ou tendon de main	84.29↔	Autre réimplantation de membre

procédure EML-3

77.06.00↔	Séquestrectomie, rotule, SAP	78.06.20↔	Greffe osseuse, rotule, transposition osseuse, fragment à pédicule vascularisé sans anastomoses microvasculaires
77.06.10↔	Séquestrectomie, rotule, sans insertion de réservoir médicamenteux	78.56.00↔	Fixation interne de l'os sans réduction de fracture, rotule, SAP
77.06.11↔	Séquestrectomie, rotule, avec insertion de réservoir médicamenteux	78.56.10↔	Révision sans remplacement de matériel d'ostéosynthèse, rotule
77.06.99↔	Séquestrectomie, rotule, autre	78.56.99↔	Fixation interne de l'os sans réduction de fracture, rotule, autre
77.16.00↔	Autre incision osseuse sans section, rotule, SAP	79.59.10↔	Réduction ouverte de décollement épiphysaire de la rotule
77.16.10↔	Autre incision osseuse sans section, rotule, exploration et forage de l'os	79.86.00↔	Réduction ouverte de luxation du genou, SAP
77.16.11↔	Autre incision osseuse sans section, rotule, extraction de corps étranger	79.86.10↔	Réduction ouverte de luxation de l'articulation tibio-péronière proximale
77.16.12↔	Autre incision osseuse sans section, rotule, insertion et enlèvement de réservoir médicamenteux	79.86.19↔	Réduction ouverte de luxation de l'articulation du genou
77.16.13↔	Autre incision osseuse sans section, rotule, drainage	79.86.99↔	Réduction ouverte de luxation du genou, autre
77.16.99↔	Autre incision osseuse sans section, rotule, autre	80.06.00↔	Enlèvement de prothèse de genou, SAP
77.86↔	Autre ostectomie partielle, rotule	80.06.11↔	Enlèvement d'endoprothèse totale standard de genou
77.96↔	Ostectomie totale, rotule	80.06.12↔	Enlèvement d'endoprothèse totale spéciale de genou
78.06.10↔	Greffe osseuse, rotule, fragment à pédicule vascularisé avec anastomoses microvasculaires	80.06.13↔	Enlèvement d'endoprothèse totale de genou à charnière
78.06.12↔	Greffe osseuse, rotule, allogène	80.06.14↔	Enlèvement d'une prothèse unicondylienne à glissement
		80.06.15↔	Enlèvement d'une prothèse bicondylienne à glissement
		80.06.16↔	Enlèvement de bouclier fémoral condyloire avec resurfaçage arrière de la rotule
		80.06.17↔	Enlèvement du resurfaçage arrière de la rotule
		80.06.18↔	Enlèvement de l'insert d'une prothèse de genou

80.06.1a↔	Enlèvement des composantes tibiales ou fémorales ainsi que de l'insert d'une endoprothèse de genou unicondyalaire, bicondyalaire à glissement ou totale standard	81.45.12↔	Réparation du ligament croisé antérieur avec tendon semi-tendineux et/ou gracilis sous arthroscopie
80.06.1b↔	Enlèvement des composantes tibiales ou fémorales ainsi que de l'insert d'une endoprothèse totale de genou spéciale ou d'une endoprothèse totale à charnière	81.45.13↔	Réparation du ligament croisé postérieur avec tendon semi-tendineux et/ou gracilis sous arthroscopie
80.06.1c↔	Retrait d'un remplacement isolé de la surface de glissement fémorale	81.45.14↔	Réparation du ligament croisé antérieur avec remplacement alloplastique et renforcement alloplastique du ligament, par arthroscopie
80.06.99↔	Enlèvement de prothèse de genou, autre	81.45.19↔	Autre réparation des ligaments croisés sous arthroscopie
80.16.00↔	Autre arthrotomie, genou, SAP	81.45.20↔	Réparation chirurgicale ouverte du ligament croisé antérieur avec tendon rotulien autogène
80.16.10↔	Arthrotomie arthroscopique du genou, lavage articulaire avec drainage	81.45.21↔	Réparation chirurgicale ouverte du ligament croisé postérieur avec tendon rotulien autogène
80.16.11↔	Arthrotomie arthroscopique du genou, ablation de souris articulaire	81.45.22↔	Réparation chirurgicale ouverte du ligament croisé antérieur avec tendon semi-tendineux et/ou gracilis
80.16.12↔	Arthrotomie arthroscopique du genou, insertion ou enlèvement de réservoir médicamenteux	81.45.23↔	Réparation chirurgicale ouverte du ligament croisé postérieur avec tendon semi-tendineux et/ou gracilis
80.16.20↔	Arthrotomie du genou, lavage articulaire avec drainage	81.45.24↔	Réparation du ligament croisé antérieur avec remplacement alloplastique et renforcement alloplastique du ligament, par chirurgie ouverte
80.16.21↔	Arthrotomie du genou, ablation de souris articulaire	81.45.29↔	Autre réparation chirurgicale ouverte des ligaments croisés
80.16.99↔	Autre arthrotomie, genou, autre	81.45.99↔	Autre réparation des ligaments croisés, autre
80.46.00↔	Section de capsule articulaire, de ligament ou de cartilage, genou, SAP	81.46↔	Autre réparation de ligament collatéral
80.46.10↔	Section de capsule articulaire, de ligament ou de cartilage, articulation du genou	81.47.00↔	Autre réparation du genou, SAP
80.46.20↔	Section de capsule articulaire, de ligament ou de cartilage, articulation tibio-péronière supérieure	81.47.10↔	Refixation d'un fragment ostéochondral, genou
80.46.99↔	Section de capsule articulaire, de ligament ou de cartilage, genou, autre	81.47.11↔	Refixation d'un fragment ostéochondral sous arthroscopie, genou
80.6x.00↔	Ménissectomie du genou, SAP	81.47.14↔	Refixation chirurgicale ouverte du ménisque, genou
80.6x.10↔	Ménissectomie du genou, sous arthroscopie, partielle	81.47.15↔	Refixation arthroscopique du ménisque, genou
80.6x.11↔	Ménissectomie du genou, sous arthroscopie, totale	81.47.16↔	Grefe de ménisque, genou
80.6x.20↔	Ménissectomie du genou, chirurgicale ouverte, partielle	81.47.17↔	Grefe de cartilage et implantation de tissu cultivé in vitro, genou, chirurgie ouverte
80.6x.21↔	Ménissectomie du genou, chirurgicale ouverte, totale	81.47.18↔	Grefe de cartilage et implantation de tissu cultivé in vitro, sous arthroscopie, genou
80.6x.99↔	Ménissectomie du genou, autre	81.47.19↔	Refixation osseuse chirurgicale ouverte de ligament croisé, genou
80.76.00↔	Synovectomie, genou, SAP	81.47.20↔	Refixation osseuse arthroscopique de ligament croisé, genou
80.76.10↔	Synovectomie arthroscopique du genou	81.47.23↔	Incision de l'os sous-chondral, genou, chirurgie ouverte
80.76.11↔	Synovectomie arthroscopique de l'articulation tibio-péronière supérieure	81.47.24↔	Incision de l'os sous-chondral sous arthroscopie, genou
80.76.20↔	Synovectomie ouverte du genou	81.47.25↔	Incision de l'os sous-chondral avec insertion d'implant acellulaire sous arthroscopie, genou
80.76.21↔	Synovectomie ouverte de l'articulation tibio-péronière supérieure	81.47.26↔	Implantation dans le genou d'un substitut de cartilage métallique spécifiquement adapté au patient
80.76.99↔	Synovectomie, genou, autre	81.47.27↔	Arthroplastie de résection du genou
80.86.00↔	Autre excision ou destruction locale de lésion articulaire, genou, SAP	81.47.28↔	Incision chirurgicale ouverte de l'os sous-chondral avec insertion d'implant acellulaire, genou
80.86.10↔	Excision ou destruction locale de lésion articulaire du genou sous arthroscopie	81.47.2a↔	Implantation dans le genou d'un substitut de cartilage métallique non spécifiquement adapté au patient
80.86.11↔	Débridement de l'articulation du genou	81.47.30↔	Autre refixation et suture de l'appareil capsulo-ligamentaire du genou
80.86.12↔	Excision de kyste de l'articulation du genou	81.47.31↔	Autre ligamentoplastie chirurgicale ouverte du genou
80.86.13↔	Excision de kyste méniscal de l'articulation du genou	81.47.40↔	Autre réparation du genou, de la rotule et de ses structures de maintien
80.86.99↔	Autre excision ou destruction locale de lésion articulaire, genou, autre	81.47.50↔	Grefe de cartilage par transfert ostéo-articulaire (système OATS), plastie en mosaïque du genou, chirurgie ouverte
80.96.10↔	Excision arthroscopique, genou	81.47.51↔	Grefe de cartilage par transfert ostéo-articulaire (système OATS), plastie en mosaïque du genou, sous arthroscopie
80.96.20↔	Prélèvement arthroscopique de greffon cartilagineux du genou	81.47.60↔	Réparation de la trochlée fémorale avec arthrotomie et ostéotomie du fémur distal avec ou sans plastie sous-chondrale d'os spongieux
80.96.21↔	Prélèvement chirurgical ouvert de greffon cartilagineux du genou	81.47.90↔	Autre réparation arthroscopique du genou
80.96.99↔	Autre excision articulaire, genou, autre	81.47.99↔	Autre réparation du genou, autre
81.22↔	Arthrodèse du genou	81.54.21↔	Première implantation d'endoprothèse totale standard de genou
81.42↔	Correction de laxité du genou (Pentade du genou)	81.54.22↔	Première implantation d'endoprothèse totale spéciale de genou
81.43↔	Réparation de la triade malheureuse du genou	81.54.23↔	Première implantation d'endoprothèse totale à charnière de genou
81.44.00↔	Stabilisation de la rotule, SAP	81.54.24↔	Première implantation de prothèse de genou unicondyalaire à glissement
81.44.10↔	Stabilisation de la rotule, incision du rétinacle latéral	81.54.25↔	Première implantation de prothèse de genou bicondyalaire à glissement
81.44.11↔	Stabilisation de la rotule, section de l'aileron rotulien externe et ligamentoplastie	81.54.26↔	Première implantation de bouclier fémoral condyalaire avec resurfaçage arrière de la rotule
81.44.12↔	Stabilisation de la rotule, transfert de l'insertion d'un tendon rotulien		
81.44.13↔	Stabilisation de la rotule, transfert de l'insertion d'un tendon rotulien avec implantation d'un greffon osseux		
81.44.14↔	Stabilisation de la rotule par plastie du MPFL (Medial Patello-Femoral Ligament)		
81.44.99↔	Stabilisation de la rotule, autre		
81.45.00↔	Autre réparation des ligaments croisés, SAP		
81.45.10↔	Réparation du ligament croisé antérieur avec tendon rotulien autogène sous arthroscopie		
81.45.11↔	Réparation du ligament croisé postérieur avec tendon rotulien autogène sous arthroscopie		

81.54.31↔	Implantation d'une endoprothèse totale standard de genou lors d'un remplacement de prothèse	81.95.10↔	Suture de capsule ou de ligament d'autre articulation du membre inférieur, suture arthroscopique du ligament croisé antérieur
81.54.32↔	Implantation d'une endoprothèse totale spéciale de genou lors d'un remplacement de prothèse	81.95.11↔	Suture de capsule ou de ligament d'autre articulation du membre inférieur, suture chirurgicale ouverte du ligament croisé antérieur
81.54.33↔	Implantation d'une endoprothèse totale de genou à charnière lors d'un remplacement de prothèse	81.95.12↔	Suture de capsule ou de ligament d'autre articulation du membre inférieur, suture arthroscopique du ligament croisé postérieur
81.54.34↔	Implantation d'une prothèse unicondyalaire à glissement lors d'un remplacement de prothèse	81.95.13↔	Suture de capsule ou de ligament d'autre articulation du membre inférieur, suture chirurgicale ouverte du ligament croisé postérieur
81.54.35↔	Implantation d'une prothèse bicondyalaire à glissement lors d'un remplacement de prothèse	81.95.14↔	Suture de capsule ou de ligament d'autre articulation du membre inférieur, suture arthroscopique de l'appareil capsulo-ligamentaire interne avec réparation méniscale
81.54.42↔	Implantation d'un resurfaçage arrière de la rotule lors d'un remplacement	81.95.15↔	Suture de capsule ou de ligament d'autre articulation du membre inférieur, suture chirurgicale ouverte de l'appareil capsulo-ligamentaire interne avec réparation méniscale
81.54.43↔	Implantation d'un insert de prothèse de genou lors d'un remplacement	81.99.1a↔	Révision arthroscopique d'articulation, genou
81.54.44↔	Implantation de composantes tibiales ou fémorales ainsi que de l'insert d'une endoprothèse de genou unicondyalaire, resp. bicondyalaire, à glissement ou totale standard lors d'un remplacement	81.99.2a↔	Révision chirurgicale ouverte d'articulation, genou
81.54.45↔	Implantation de composantes tibiales ou fémorales ainsi que de l'insert d'une endoprothèse totale de genou spéciale ou d'une endoprothèse totale à charnière lors d'un remplacement	81.99.3a↔	Opération arthroscopique de cartilage articulaire et de ménisque, genou
81.54.46↔	Implantation d'un remplacement isolé de la surface de glissement fémorale lors d'un remplacement	81.99.4a↔	Opération chirurgicale ouverte de cartilage articulaire et de ménisque, genou
81.54.47↔	Implantation d'un bouclier fémoral condyalaire avec resurfaçage arrière de la rotule lors d'un remplacement	81.99.5a↔	Arthrorise et fixation temporaire d'une articulation, genou
81.55↔	Révision sans remplacement d'une prothèse de genou	81.99.82↔	Autre opération arthroscopique d'articulation, genou

procédure EML-4

77.01.00↔	Séquestrectomie, clavicule, omoplate, côtes et sternum, SAP	78.51.00↔	Fixation interne de l'os sans réduction de fracture, clavicule, omoplate, côtes et sternum, SAP
77.01.10↔	Séquestrectomie, clavicule et omoplate, sans insertion de réservoir médicamenteux	78.51.99↔	Fixation interne de l'os sans réduction de fracture, clavicule, omoplate, côtes et sternum, autre
77.01.11↔	Séquestrectomie, clavicule et omoplate, avec insertion de réservoir médicamenteux	79.89.10↔	Réduction ouverte de luxation de l'articulation sterno-claviculaire
77.01.20↔	Séquestrectomie, côtes et sternum, sans insertion de réservoir médicamenteux	80.19.10↔	Arthrotomie arthroscopique de l'articulation sternoclaviculaire, lavage articulaire avec drainage
77.01.21↔	Séquestrectomie, côtes et sternum, avec insertion de réservoir médicamenteux	80.19.11↔	Arthrotomie arthroscopique de l'articulation sternoclaviculaire, ablation de souris articulaire
77.01.99↔	Séquestrectomie, clavicule, omoplate, côtes et sternum, autre	80.19.12↔	Arthrotomie arthroscopique de l'articulation sternoclaviculaire, insertion ou enlèvement de réservoir médicamenteux
77.31.00↔	Autre section osseuse, clavicule, omoplate, côtes et sternum, SAP	80.19.20↔	Arthrotomie de l'articulation sternoclaviculaire, lavage articulaire avec drainage
77.31.10↔	Autre section osseuse d'omoplate	80.19.21↔	Arthrotomie de l'articulation sternoclaviculaire, ablation de souris articulaire
77.31.11↔	Autre section osseuse de clavicule	80.19.29↔	Autre arthrotomie de l'articulation sternoclaviculaire
77.31.99↔	Autre section osseuse, clavicule, omoplate, côtes et sternum, autre	80.49.10↔	Section de capsule articulaire, de ligament ou de cartilage, articulation sternoclaviculaire
78.01.00↔	Grefe osseuse, clavicule, omoplate, côtes et sternum, SAP	80.79.10↔	Synovectomie arthroscopique de l'articulation sternoclaviculaire
78.01.10↔	Grefe osseuse, clavicule et omoplate, fragment à pédicule vascularisé avec anastomoses microvasculaires	80.79.20↔	Synovectomie ouverte de l'articulation sternoclaviculaire
78.01.11↔	Grefe osseuse, clavicule et omoplate, fragment à pédicule vascularisé sans anastomoses microvasculaires	80.89.10↔	Excision ou destruction locale de lésion de l'articulation sternoclaviculaire sous arthroscopie
78.01.12↔	Grefe osseuse, clavicule et omoplate, allogène	80.89.11↔	Débridement de l'articulation sternoclaviculaire
78.01.13↔	Grefe d'os et de cartilage, clavicule et omoplate	80.89.12↔	Excision de kyste de l'articulation sternoclaviculaire
78.01.19↔	Autre greffe osseuse sur clavicule et omoplate (p. ex. os spongieux, lamelles d'os cortico-spongieux, fragment sans pédicule vascularisé)	80.89.19↔	Autre excision ou destruction locale de lésion de l'articulation sternoclaviculaire
78.01.20↔	Grefe osseuse, côtes et sternum, toutes interventions	80.99.10↔	Excision arthroscopique, articulation sternoclaviculaire
78.01.99↔	Grefe osseuse, clavicule, omoplate, côtes et sternum, autre	80.99.11↔	Autre excision, articulation sternoclaviculaire
78.21.00↔	Raccourcissement d'os, clavicule et omoplate, SAP	81.93.10↔	Suture de l'appareil ligamentaire de la clavicule
78.21.10↔	Épiphysiodèse temporaire, clavicule et omoplate	81.99.12↔	Révision arthroscopique d'articulation, articulation acromio-claviculaire
78.21.11↔	Épiphysiodèse permanente, clavicule et omoplate	81.99.13↔	Révision arthroscopique d'articulation, articulation sternoclaviculaire
78.21.12↔	Épiphysiolyse thérapeutique, clavicule et omoplate	81.99.22↔	Révision chirurgicale ouverte d'articulation, articulation acromio-claviculaire
78.21.99↔	Raccourcissement d'os, clavicule et omoplate, autre	81.99.23↔	Révision chirurgicale ouverte d'articulation, articulation sternoclaviculaire
78.41.00↔	Autres réparations ou opérations plastiques osseuses, clavicule, omoplate, côtes et sternum, SAP	81.99.32↔	Opération arthroscopique de cartilage articulaire, articulation acromio-claviculaire
78.41.10↔	Autre reconstruction plastique, clavicule et omoplate	81.99.33↔	Opération arthroscopique de cartilage articulaire, articulation sternoclaviculaire
78.41.20↔	Autre reconstruction plastique de côtes et de sternum	81.99.42↔	Opération chirurgicale ouverte de cartilage articulaire, articulation acromio-claviculaire
78.41.30↔	Autres réparations ou opérations plastiques osseuses, clavicule, omoplate, côtes et sternum, Implantation VEPT (vertical expandable prosthetic titanium rib)		
78.41.99↔	Autres réparations ou opérations plastiques osseuses, clavicule, omoplate, côtes et sternum, autre		

81.99.43↔	Opération chirurgicale ouverte de cartilage articulaire, articulation sternoclaviculaire	81.99.92↔	Autre opération chirurgicale ouverte d'articulation et de cartilage articulaire, articulation acromio-claviculaire
81.99.52↔	Arthrorise et fixation temporaire d'une articulation, articulation acromio-claviculaire	81.99.93↔	Autre opération chirurgicale ouverte d'articulation et de cartilage articulaire, articulation sternoclaviculaire
81.99.53↔	Arthrorise et fixation temporaire d'une articulation, articulation sternoclaviculaire		

procédure EML-5

79.81.00↔	Réduction ouverte de luxation de l'épaule ou de la ceinture scapulaire, SAP	80.91.20↔	Excision arthroscopique, articulation acromio-claviculaire
79.81.10↔	Réduction ouverte de luxation de l'articulation huméro-glénoïdienne	80.91.21↔	Autre excision, articulation acromio-claviculaire
79.81.20↔	Réduction ouverte de luxation de l'articulation acromio-claviculaire	80.91.30↔	Prélèvement de greffon cartilagineux, ceinture scapulaire et épaule
79.81.99↔	Réduction ouverte de luxation de l'épaule ou de la ceinture scapulaire, autre	80.91.99↔	Autre excision articulaire, ceinture scapulaire et épaule, autre
80.01.00↔	Arthrotomie pour ablation de prothèse, ceinture scapulaire et épaule, SAP	81.23↔	Arthrodèse de l'épaule
80.01.10↔	Arthrotomie pour ablation de prothèse, ceinture scapulaire et épaule, ablation de prothèse de tête humérale	81.80↔	Prothèse totale d'épaule
80.01.11↔	Arthrotomie pour ablation de prothèse, ceinture scapulaire et épaule, ablation d'endoprothèse totale de l'épaule	81.81↔	Prothèse partielle d'épaule
80.01.99↔	Arthrotomie pour ablation de prothèse, ceinture scapulaire et épaule, autre	81.82.00↔	Réparation de luxation récidivante de l'épaule, SAP
80.11.00↔	Autre arthrotomie, ceinture scapulaire et épaule, SAP	81.82.10↔	Réparation de luxation récidivante de l'épaule, refixation arthroscopique du bourrelet glénoïdien
80.11.10↔	Arthrotomie arthroscopique de l'articulation glénohumérale, lavage articulaire avec drainage	81.82.11↔	Réparation de luxation récidivante de l'épaule, capsulorrhaphie avec fixation dans la cavité glénoïde sous arthroscopie
80.11.11↔	Arthrotomie arthroscopique de l'articulation glénohumérale, ablation de souris articulaire	81.82.19↔	Réparation de luxation récidivante de l'épaule, autre, sous arthroscopie
80.11.12↔	Arthrotomie de l'articulation glénohumérale, lavage articulaire avec drainage	81.82.20↔	Réparation de luxation récidivante de l'épaule, refixation chirurgicale ouverte du bord inférieur du bourrelet glénoïdien (limbus)
80.11.13↔	Arthrotomie de l'articulation glénohumérale, ablation de souris articulaire	81.82.21↔	Réparation de luxation récidivante de l'épaule, plastie du bord antérieur et postérieur de la cavité glénoïde
80.11.19↔	Autre arthrotomie de l'articulation glénohumérale	81.82.22↔	Réparation de luxation récidivante de l'épaule, plastie antérieure et postérieure de la capsule glénoïde
80.11.20↔	Arthrotomie arthroscopique de l'articulation acromio-claviculaire, lavage articulaire avec drainage	81.82.29↔	Réparation chirurgicale ouverte de luxation récidivante de l'épaule, autre
80.11.21↔	Arthrotomie arthroscopique de l'articulation acromio-claviculaire, ablation de souris articulaire	81.82.99↔	Réparation de luxation récidivante de l'épaule, autre
80.11.22↔	Arthrotomie de l'articulation acromio-claviculaire, lavage articulaire avec drainage	81.83.10↔	Refixation d'un fragment ostéochondral sous arthroscopie, articulation glénohumérale
80.11.23↔	Arthrotomie de l'articulation acromio-claviculaire, ablation de souris articulaire	81.83.11↔	Refixation chirurgicale ouverte d'un fragment ostéochondral, articulation glénohumérale
80.11.29↔	Autre arthrotomie de l'articulation acromio-claviculaire	81.83.12↔	Refixation d'un fragment ostéochondral sous arthroscopie, articulation acromio-claviculaire
80.11.99↔	Autre arthrotomie, ceinture scapulaire et épaule, autre	81.83.13↔	Refixation chirurgicale ouverte d'un fragment ostéochondral, articulation acromio-claviculaire
80.41.00↔	Section de capsule articulaire, de ligament ou de cartilage, ceinture scapulaire et épaule, SAP	81.83.18↔	Grefe de cartilage et implantation de tissu cultivé in vitro dans l'articulation glénohumérale, sous arthroscopie
80.41.10↔	Section de capsule articulaire, de ligament ou de cartilage, articulation glénohumérale	81.83.19↔	Grefe de cartilage et implantation de tissu cultivé in vitro dans l'articulation glénohumérale, chirurgie ouverte
80.41.20↔	Section de capsule articulaire, de ligament ou de cartilage, articulation acromio-claviculaire	81.83.20↔	Grefe de cartilage et implantation de tissu cultivé in vitro dans l'articulation acromio-claviculaire, sous arthroscopie
80.41.99↔	Section de capsule articulaire, de ligament ou de cartilage, ceinture scapulaire et épaule, autre	81.83.21↔	Grefe de cartilage et implantation de tissu cultivé in vitro dans l'articulation acromio-claviculaire, chirurgie ouverte
80.71.00↔	Synovectomie, ceinture scapulaire et épaule, SAP	81.83.26↔	Incision de l'os sous-chondral sous arthroscopie, articulation glénohumérale
80.71.10↔	Synovectomie, articulation glénohumérale	81.83.27↔	Incision chirurgicale ouverte de l'os sous-chondral, articulation glénohumérale
80.71.11↔	Synovectomie, articulation acromio-claviculaire	81.83.28↔	Incision de l'os sous-chondral sous arthroscopie, articulation acromio-claviculaire
80.71.99↔	Synovectomie, ceinture scapulaire et épaule, autre	81.83.29↔	Incision chirurgicale ouverte de l'os sous-chondral, articulation acromio-claviculaire
80.81.00↔	Autre excision ou destruction locale de lésion articulaire, ceinture scapulaire et épaule, SAP	81.83.30↔	Incision de l'os sous-chondral avec insertion d'implant acellulaire sous arthroscopie, articulation glénohumérale
80.81.10↔	Débridement de l'articulation glénohumérale	81.83.31↔	Incision de l'os sous-chondral avec insertion d'implant acellulaire sous arthroscopie, articulation acromio-claviculaire
80.81.11↔	Excision de kyste de l'articulation glénohumérale	81.83.32↔	Refixation arthroscopique du bourrelet glénoïdien
80.81.19↔	Autre excision ou destruction locale de lésion de l'articulation glénohumérale	81.83.33↔	Élargissement arthroscopique de l'espace sous-acromial
80.81.20↔	Débridement de l'articulation acromio-claviculaire	81.83.34↔	Capsulorrhaphie avec fixation dans la cavité glénoïde sous arthroscopie
80.81.21↔	Excision de kyste de l'articulation acromio-claviculaire	81.83.35↔	Incision chirurgicale ouverte de l'os sous-chondral avec insertion d'implant acellulaire, articulation glénohumérale
80.81.29↔	Autre excision ou destruction locale de lésion de l'articulation acromio-claviculaire	81.83.36↔	Incision chirurgicale ouverte de l'os sous-chondral avec insertion d'implant acellulaire, articulation acromio-claviculaire
80.81.99↔	Autre excision ou destruction locale de lésion articulaire, ceinture scapulaire et épaule, autre	81.83.39↔	Refixation et plastie de l'appareil capsulo-ligamentaire de l'épaule sous arthroscopie, autre
80.91.00↔	Autre excision articulaire, ceinture scapulaire et épaule, SAP		
80.91.10↔	Excision arthroscopique, articulation glénohumérale		
80.91.11↔	Autre excision, articulation glénohumérale		

81.83.40↔	Arthroplastie de résection de l'épaule	81.99.21↔	Révision chirurgicale ouverte d'articulation, articulation glénohumérale
81.83.41↔	Refixation chirurgicale ouverte du bord inférieur du bourrelet glénoïdien (limbus)	81.99.31↔	Opération arthroscopique de cartilage articulaire, articulation glénohumérale
81.83.42↔	Plastie du bord antérieur et postérieur de la cavité glénoïde	81.99.41↔	Opération chirurgicale ouverte de cartilage articulaire, articulation glénohumérale
81.83.43↔	Plastie antérieure et postérieure de la capsule glénoïde	81.99.51↔	Arthrorrise et fixation temporaire d'une articulation, articulation glénohumérale
81.83.44↔	Acromioplastie avec section du ligament coraco-acromial, chirurgie ouverte	81.99.91↔	Autre opération chirurgicale ouverte d'articulation et de cartilage articulaire, articulation glénohumérale
81.83.49↔	Refixation et plastie chirurgicale ouverte de l'appareil capsulo-ligamentaire de l'épaule, autre	83.63↔	Réparation de la coiffe des rotateurs
81.99.11↔	Révision arthroscopique d'articulation, articulation glénohumérale		

procédure EML-6

77.02.00↔	Séquestrectomie, humérus, SAP	79.11.20↔	Réduction fermée d'autre fracture de l'humérus, avec fixation interne par clou médullaire / clou de verrouillage ou plaque angulaire / condyalaire
77.02.10↔	Séquestrectomie, humérus, sans insertion de réservoir médicamenteux	79.11.21↔	Réduction fermée d'autre fracture de l'humérus par fixation interne au moyen d'une technique mini-invasive assistée par ballonnet
77.02.11↔	Séquestrectomie, humérus, avec insertion de réservoir médicamenteux	79.11.29↔	Réduction fermée d'autre fracture de l'humérus, avec autre fixation interne (p. ex. vis, fil, cerclage-haubanage, plaque à stabilité angulaire)
77.02.99↔	Séquestrectomie, humérus, autre	79.11.99↔	Réduction fermée de fracture de l'humérus avec fixation interne, autre
77.12.00↔	Autre incision osseuse sans section, humérus, SAP	79.21.00↔	Réduction ouverte de fracture de l'humérus sans fixation interne, SAP
77.12.10↔	Autre incision osseuse sans section, humérus, exploration et forage de l'os	79.21.10↔	Réduction ouverte de fracture de l'humérus proximal sans fixation interne
77.12.11↔	Autre incision osseuse sans section, humérus, extraction de corps étranger	79.21.11↔	Réduction ouverte de fracture diaphysaire de l'humérus, sans fixation interne
77.12.12↔	Autre incision osseuse sans section, humérus, insertion et enlèvement de réservoir médicamenteux	79.21.12↔	Réduction ouverte de fracture de l'humérus distal, sans fixation interne
77.12.13↔	Autre incision osseuse sans section, humérus, drainage	79.21.99↔	Réduction ouverte de fracture de l'humérus, sans fixation interne, autre
77.12.99↔	Autre incision osseuse sans section, humérus, autre	79.31.00↔	Réduction ouverte de fracture, avec fixation interne, humérus, SAP
77.22↔	Ostéotomie cunéiforme, humérus	79.31.10↔	Réduction ouverte de fracture simple de l'humérus proximal, avec fixation interne par clou médullaire, plaque à stabilité angulaire ou plaque (angulaire)
77.32.10↔	Corticotomie et transport de segment huméral	79.31.11↔	Réduction ouverte de fracture simple de l'humérus proximal, avec autre fixation interne (p. ex. vis, fil)
78.02.10↔	Grefe osseuse, humérus, fragment à pédicule vascularisé avec anastomoses microvasculaires	79.31.12↔	Réduction ouverte de fracture multifragmentaire de l'humérus proximal, avec fixation interne
78.02.11↔	Grefe osseuse, humérus, fragment à pédicule vascularisé sans anastomoses microvasculaires	79.31.20↔	Réduction ouverte de fracture diaphysaire simple de l'humérus, avec fixation interne
78.02.12↔	Grefe osseuse, humérus, allogène	79.31.30↔	Réduction ouverte de fracture simple de l'humérus distal, avec fixation interne par clou médullaire, plaque à stabilité angulaire ou plaque (angulaire)
78.02.13↔	Grefe d'os et de cartilage, humérus	79.31.31↔	Réduction ouverte de fracture simple de l'humérus distal, avec autre fixation interne (p. ex. vis, fil)
78.22.00↔	Raccourcissement d'os, humérus, SAP	79.31.90↔	Réduction ouverte de fracture multifragmentaire d'autres parties de l'humérus, avec fixation interne
78.22.10↔	Épiphysiodèse temporaire, humérus	79.31.99↔	Réduction ouverte de fracture de l'humérus avec fixation interne, autre
78.22.11↔	Épiphysiodèse permanente, humérus	79.51↔	Réduction ouverte de décollement épiphysaire, humérus
78.22.12↔	Épiphysiolyse thérapeutique, humérus	79.61↔	Débridement de fracture ouverte, humérus
78.22.99↔	Raccourcissement d'os, humérus, autre	84.24.00↔	Réimplantation au niveau du coude ou du bras, SAP
78.32↔	Allongement d'os, humérus	84.24.11↔	Réimplantation au niveau du coude
78.42↔	Autres réparations ou opérations plastiques osseuses, humérus	84.24.12↔	Réimplantation du bras
78.52.00↔	Fixation interne de l'os sans réduction de fracture, humérus, SAP	84.24.99↔	Réimplantation au niveau du coude ou du bras, autre
78.52.10↔	Révision sans remplacement de matériel d'ostéosynthèse, humérus		
78.52.99↔	Fixation interne de l'os sans réduction de fracture, humérus, autre		
79.11.00↔	Réduction fermée de fracture de l'humérus avec fixation interne, SAP		
79.11.10↔	Réduction fermée de fracture de l'humérus proximal, avec fixation interne par clou médullaire / clou de verrouillage ou plaque angulaire / condyalaire		
79.11.11↔	Réduction fermée de fracture proximale de l'humérus par fixation interne au moyen d'une technique mini-invasive assistée par ballonnet		
79.11.19↔	Réduction fermée de fracture de l'humérus proximal, avec autre fixation interne (p. ex. vis, fil, cerclage-haubanage, plaque à stabilité angulaire)		

procédure EML-7

77.05.00↔	Séquestrectomie, fémur, SAP	77.15.10↔	Autre incision osseuse sans section, fémur (autre partie), exploration et forage de l'os
77.05.10↔	Séquestrectomie, fémur, sans insertion de réservoir médicamenteux	77.15.11↔	Autre incision osseuse sans section, fémur, extraction de corps étranger
77.05.11↔	Séquestrectomie, fémur, avec insertion de réservoir médicamenteux	77.15.12↔	Autre incision osseuse sans section, fémur, insertion et enlèvement de réservoir médicamenteux
77.05.99↔	Séquestrectomie, fémur, autre	77.15.13↔	Autre incision osseuse sans section, fémur, drainage
77.15.00↔	Autre incision osseuse sans section, fémur, SAP		

77.15.20↔	Autre incision osseuse sans section, fémur, exploration et forage de l'os du col fémoral	78.25.99↔	Raccourcissement d'os, fémur, autre
77.15.99↔	Autre incision osseuse sans section, fémur, autre	78.35.00↔	Allongement d'os, fémur, SAP
77.25.00↔	Ostéotomie cunéiforme, fémur, SAP	78.35.10↔	Allongement d'os, col fémoral
77.25.10↔	Ostéotomie cunéiforme, col fémoral	78.35.19↔	Allongement d'os, autres parties du fémur
77.25.20↔	Ostéotomie cunéiforme d'autre partie du fémur	78.35.99↔	Allongement d'os, fémur, autre
77.25.99↔	Ostéotomie cunéiforme, fémur, autre	78.45↔	Autres réparations ou opérations plastiques osseuses, fémur
77.35.00↔	Autre section osseuse, fémur, SAP	78.55.00↔	Fixation interne de l'os sans réduction de fracture, fémur, SAP
77.35.10↔	Ostéotomie de rotation du col fémoral	78.55.10↔	Révision sans remplacement de matériel d'ostéosynthèse, fémur
77.35.11↔	Corticotomie et transport de segment du col fémoral	78.55.99↔	Fixation interne de l'os sans réduction de fracture, fémur, autre
77.35.12↔	Ostéotomie complexe (pluridimensionnelle) du col fémoral (avec correction axiale)	79.15.00↔	Réduction fermée de fracture du fémur, avec fixation interne, SAP
77.35.19↔	Autre section osseuse du col fémoral	79.15.10↔	Réduction fermée de fracture du fémur distal, avec fixation interne
77.35.20↔	Ostéotomie de rotation d'autre partie du fémur	79.15.20↔	Réduction fermée d'autre fracture du fémur, avec fixation interne
77.35.21↔	Corticotomie et transport de segment d'autre partie du fémur	79.15.99↔	Réduction fermée de fracture du fémur, avec fixation interne, autre
77.35.22↔	Ostéotomie complexe (pluridimensionnelle) d'autre partie du fémur (avec correction axiale)	79.25↔	Réduction ouverte de fracture sans fixation interne, fémur
77.35.23↔	Autre section osseuse d'autre segment du fémur	79.35.00↔	Réduction ouverte de fracture du fémur, avec fixation interne, SAP
77.35.99↔	Autre section osseuse, fémur, autre	79.35.10↔	Réduction ouverte de fracture de la tête fémorale, avec fixation interne
78.05.10↔	Grefe osseuse, fémur, fragment à pédicule vascularisé avec anastomoses microvasculaires	79.35.11↔	Réduction ouverte de fracture du col fémoral et de du fémur proximal, avec fixation interne
78.05.11↔	Grefe osseuse, fémur, fragment à pédicule vascularisé sans anastomoses microvasculaires	79.35.12↔	Réduction ouverte de fracture diaphysaire du fémur, avec fixation interne
78.05.12↔	Grefe osseuse, fémur, allogène	79.35.13↔	Réduction ouverte de fracture du fémur distal, avec fixation interne
78.05.13↔	Grefe d'os et de cartilage, fémur	79.35.99↔	Réduction ouverte de fracture du fémur avec fixation interne, autre
78.25.00↔	Raccourcissement d'os, fémur, SAP	79.55↔	Réduction ouverte de décollement épiphysaire, fémur
78.25.10↔	Épiphysiodèse temporaire, col fémoral	79.65↔	Débridement de fracture ouverte, fémur
78.25.11↔	Épiphysiodèse permanente, col fémoral	84.28↔	Réimplantation de cuisse
78.25.12↔	Épiphysiolyse thérapeutique, col fémoral		
78.25.19↔	Autre raccourcissement d'os, col fémoral		
78.25.20↔	Épiphysiodèse temporaire d'autres parties du fémur		
78.25.21↔	Épiphysiodèse permanente d'autres parties du fémur		
78.25.22↔	Épiphysiolyse thérapeutique d'autres parties du fémur		

procédure EML-8

77.07.00↔	Séquestrectomie, tibia et péroné, SAP	78.07.11↔	Grefe osseuse, tibia, fragment à pédicule vascularisé sans anastomoses microvasculaires
77.07.10↔	Séquestrectomie, tibia et péroné, sans insertion de réservoir médicamenteux	78.07.12↔	Grefe osseuse, tibia, allogène
77.07.11↔	Séquestrectomie, tibia et péroné, avec insertion de réservoir médicamenteux	78.07.13↔	Grefe d'os et de cartilage, tibia
77.07.99↔	Séquestrectomie, tibia et péroné, autre	78.07.20↔	Grefe osseuse, péroné, fragment à pédicule vascularisé avec anastomoses microvasculaires
77.17.00↔	Autre incision osseuse sans section, tibia et péroné, SAP	78.07.21↔	Grefe osseuse, péroné, fragment à pédicule vascularisé sans anastomoses microvasculaires
77.17.10↔	Autre incision osseuse sans section, tibia et péroné, exploration et forage de l'os	78.07.22↔	Grefe osseuse, péroné, allogène
77.17.11↔	Autre incision osseuse sans section, tibia et péroné, extraction de corps étranger	78.07.23↔	Grefe d'os et de cartilage, péroné
77.17.12↔	Autre incision osseuse sans section, tibia et péroné, insertion et enlèvement de réservoir médicamenteux	78.27.00↔	Raccourcissement d'os, tibia et péroné, SAP
77.17.13↔	Autre incision osseuse sans section, tibia et péroné, drainage	78.27.10↔	Épiphysiodèse temporaire, tibia
77.17.99↔	Autre incision osseuse sans section, tibia et péroné, autre	78.27.11↔	Épiphysiodèse permanente, tibia
77.27.00↔	Ostéotomie cunéiforme, tibia et péroné, SAP	78.27.12↔	Épiphysiolyse thérapeutique, tibia
77.27.10↔	Ostéotomie cunéiforme, tibia	78.27.19↔	Autre raccourcissement d'os, tibia
77.27.20↔	Ostéotomie cunéiforme, péroné	78.27.20↔	Épiphysiodèse temporaire, péroné
77.27.99↔	Ostéotomie cunéiforme, tibia et péroné, autre	78.27.21↔	Épiphysiodèse permanente, péroné
77.37.00↔	Autre section osseuse, tibia et péroné, SAP	78.27.22↔	Épiphysiolyse thérapeutique, péroné
77.37.10↔	Ostéotomie de rotation du tibia	78.27.29↔	Autre raccourcissement d'os, péroné
77.37.12↔	Corticotomie et transport de segment tibial	78.27.99↔	Raccourcissement d'os, tibia et péroné, autre
77.37.13↔	Ostéotomie complexe (pluridimensionnelle) du tibia (avec correction axiale)	78.37↔	Allongement d'os, tibia et péroné
77.37.14↔	Ostéotomie valgisante ou varisante du tibia	78.47.00↔	Autres réparations ou opérations plastiques osseuses, tibia et péroné, SAP
77.37.19↔	Autre section osseuse du tibia	78.47.10↔	Autre reconstruction plastique du tibia
77.37.20↔	Ostéotomie de rotation du péroné	78.47.20↔	Autre reconstruction plastique du péroné
77.37.21↔	Corticotomie et transport de segment du péroné	78.47.99↔	Autre reconstruction plastique du tibia et du péroné, autre
77.37.22↔	Ostéotomie complexe (pluridimensionnelle) du péroné (avec correction axiale)	78.57.00↔	Fixation interne de l'os sans réduction de fracture, tibia et péroné, SAP
77.37.29↔	Autre section osseuse du péroné	78.57.10↔	Révision sans remplacement de matériel d'ostéosynthèse, tibia
77.37.99↔	Autre section osseuse, tibia et péroné, autre	78.57.20↔	Révision sans remplacement de matériel d'ostéosynthèse, péroné
78.07.10↔	Grefe osseuse, tibia, fragment à pédicule vascularisé avec anastomoses microvasculaires	78.57.99↔	Fixation interne de l'os sans réduction de fracture, tibia et péroné, autre
		79.16.00↔	Réduction fermée de fracture de tibia et de péroné, avec fixation interne, SAP

79.16.10↔	Réduction fermée de fracture du tibia proximal, avec fixation interne par clou médullaire	79.36.31↔	Réduction ouverte de fracture simple du tibia distal, avec fixation interne par autre plaque
79.16.11↔	Réduction fermée de fracture proximale du tibia par fixation interne au moyen d'une technique mini-invasive assistée par ballonnet	79.36.32↔	Réduction ouverte de fracture simple du tibia distal, avec autre fixation interne
79.16.29↔	Réduction fermée de fracture du tibia distal, avec autre fixation interne (p. ex. vis, plaque, fil)	79.36.40↔	Réduction ouverte de fracture multifragmentaire d'autres parties du tibia, avec fixation interne
79.16.30↔	Réduction fermée d'autre fracture du tibia, avec fixation interne par clou médullaire	79.36.50↔	Réduction ouverte de fracture simple du péroné proximal, avec fixation interne
79.16.31↔	Réduction fermée d'autre fracture du tibia par fixation interne au moyen d'une technique mini-invasive assistée par ballonnet	79.36.51↔	Réduction ouverte de fracture multifragmentaire du péroné proximal, avec fixation interne
79.16.39↔	Réduction fermée d'autre fracture du tibia, avec autre fixation interne (p. ex. vis, plaque, fil)	79.36.60↔	Réduction ouverte de fracture diaphysaire simple du péroné, avec fixation interne par clou médullaire
79.16.40↔	Réduction fermée de fracture du péroné distal, avec fixation interne par clou médullaire	79.36.61↔	Réduction ouverte de fracture diaphysaire simple du péroné, avec autre fixation interne
79.16.49↔	Réduction fermée de fracture du péroné distal, avec autre fixation interne (p. ex. vis, plaque, fil)	79.36.62↔	Réduction ouverte de fracture diaphysaire multifragmentaire du péroné, avec fixation interne par plaque (à stabilité angulaire)
79.16.50↔	Réduction fermée d'autre fracture du péroné, avec fixation interne par clou médullaire	79.36.63↔	Réduction ouverte de fracture diaphysaire multifragmentaire du péroné, avec autre fixation interne
79.16.59↔	Réduction fermée d'autre fracture du péroné, avec autre fixation interne (p. ex. vis, plaque, fil)	79.36.70↔	Réduction ouverte de fracture simple du péroné distal, avec fixation interne par agrafes (de Blount)
79.16.99↔	Réduction fermée de fracture de tibia et de péroné, avec fixation interne, autre	79.36.71↔	Réduction ouverte de fracture simple du péroné distal, avec fixation interne par plaque
79.26.00↔	Réduction ouverte de fracture de tibia et de péroné, sans fixation interne, SAP	79.36.72↔	Réduction ouverte de fracture simple du péroné distal, avec autre fixation interne
79.26.10↔	Réduction ouverte de fracture du tibia proximal, sans fixation interne	79.36.73↔	Réduction ouverte de fracture multifragmentaire du péroné distal, avec fixation interne
79.26.11↔	Réduction ouverte de fracture diaphysaire du tibia, sans fixation interne	79.36.99↔	Réduction ouverte de fracture de tibia et de péroné, avec fixation interne, autre
79.26.12↔	Réduction ouverte de fracture du tibia distal, sans fixation interne	79.56.00↔	Réduction ouverte de décollement épiphysaire de tibia et de péroné, SAP
79.26.20↔	Réduction ouverte de fracture du péroné proximal, sans fixation interne	79.56.10↔	Réduction ouverte de décollement épiphysaire du tibia proximal
79.26.21↔	Réduction ouverte de fracture diaphysaire du péroné, sans fixation interne	79.56.11↔	Réduction ouverte de décollement épiphysaire du tibia distal
79.26.22↔	Réduction ouverte de fracture du péroné distal, sans fixation interne	79.56.20↔	Réduction ouverte de décollement épiphysaire du péroné proximal
79.26.99↔	Réduction ouverte de fracture de tibia et de péroné, sans fixation interne, autre	79.56.21↔	Réduction ouverte de décollement épiphysaire du péroné distal
79.36.00↔	Réduction ouverte de fracture de tibia et de péroné, avec fixation interne, SAP	79.56.99↔	Réduction ouverte de décollement épiphysaire de tibia et de péroné, autre
79.36.10↔	Réduction ouverte de fracture simple du tibia proximal, avec fixation interne par agrafes (de Blount) ou fil intermédiaire	79.66↔	Débridement de fracture ouverte, tibia et péroné
79.36.11↔	Réduction ouverte de fracture simple du tibia proximal, avec fixation interne par vis	80.96.00↔	Autre excision articulaire, genou, SAP
79.36.12↔	Réduction ouverte de fracture simple du tibia proximal, avec autre fixation interne	81.99.1b↔	Révision arthroscopique d'articulation, articulation tibio-péronière supérieure
79.36.13↔	Réduction ouverte de fracture multifragmentaire du tibia proximal, avec fixation interne par agrafes (de Blount)	81.99.2b↔	Révision chirurgicale ouverte d'articulation, articulation tibio-péronière supérieure
79.36.14↔	Réduction ouverte de fracture multifragmentaire du tibia proximal, avec autre fixation interne	81.99.3b↔	Opération arthroscopique de cartilage articulaire, articulation tibio-péronière supérieure
79.36.20↔	Réduction ouverte de fracture diaphysaire simple du tibia, avec fixation interne	81.99.4b↔	Opération chirurgicale ouverte de cartilage articulaire, articulation tibio-péronière supérieure
79.36.30↔	Réduction ouverte de fracture simple du tibia distal, avec fixation interne par clou médullaire ou plaque à stabilité angulaire	81.99.5b↔	Arthrorise et fixation temporaire d'une articulation, articulation tibio-péronière supérieure
		81.99.9a↔	Autre opération chirurgicale ouverte d'articulation et de cartilage articulaire, articulation tibio-péronière supérieure
		84.27.11↔	Réimplantation au niveau du genou
		84.27.12↔	Réimplantation de la jambe
		84.27.99↔	Réimplantation de cheville ou de jambe, autre

procédure EML-9

03.02↔	Réouverture de site de laminectomie	77.89.20↔	Autre ostectomie partielle, vertèbre, résection d'odontoïde
03.53.11↔	Réduction fermée de fracture vertébrale avec fixateurs externes	77.89.21↔	Autre ostectomie partielle, vertèbre, corps vertébral
03.53.20↔	Réduction ouverte de fracture vertébrale	77.89.22↔	Autre ostectomie partielle, vertèbre, autres parties
77.19.20↔	Incision osseuse, colonne vertébrale, exploration et forage de l'os	77.99.20↔	Ostectomie totale, corps vertébral
77.19.21↔	Incision osseuse, colonne vertébrale, extraction de corps étranger	78.49.21↔	Remplacement de corps vertébral par implant (p. ex. lors de cyphose): 1 corps vertébral
77.19.22↔	Incision osseuse, colonne vertébrale, insertion et enlèvement de réservoir médicamenteux	78.49.22↔	Remplacement de corps vertébral par implant (p. ex. lors de cyphose): 2 corps vertébraux
77.19.23↔	Incision osseuse, colonne vertébrale, drainage	78.49.23↔	Remplacement de corps vertébral par implant (p. ex. lors de cyphose): 3 corps vertébraux
77.19.29↔	Autre incision osseuse de la colonne vertébrale	78.49.24↔	Remplacement de corps vertébral par implant (p. ex. lors de cyphose): 4 corps vertébraux
77.29.20↔	Ostéotomie cunéiforme, vertèbre	78.49.25↔	Remplacement de corps vertébral par implant (p. ex. lors de cyphose): 5 corps vertébraux ou plus
77.69.11↔	Excision locale de lésion ou de tissu osseux, corps vertébraux		
77.69.21↔	Débridement de la colonne vertébrale		

78.49.26↔	Remplacement de corps vertébral par autre matériau (p. ex. lors de cyphose), 1 corps vertébral	78.49.4c↔	Réparation complexe de la colonne vertébrale (p. ex. lors de scoliose) par épiphysiodèse du cartilage de croissance à l'aide d'agrafes en alliage à mémoire de forme [Shape Memory Alloy (SMA) Staples], 12 agrafes
78.49.27↔	Remplacement de corps vertébral par autre matériau (p. ex. lors de cyphose), 2 corps vertébraux	78.49.4d↔	Réparation complexe de la colonne vertébrale (p. ex. lors de scoliose) par épiphysiodèse du cartilage de croissance à l'aide d'agrafes en alliage à mémoire de forme [Shape Memory Alloy (SMA) Staples], 13 agrafes et plus
78.49.28↔	Remplacement de corps vertébral par autre matériau (p. ex. lors de cyphose), 3 corps vertébraux	78.49.4e↔	Réparation complexe de la colonne vertébrale (p. ex. lors de scoliose) par épiphysiodèse dorso-ventrale
78.49.29↔	Remplacement de corps vertébral (p. ex. lors de cyphose), autre	78.49.4f↔	Réparation complexe de la colonne vertébrale (p. ex. lors de scoliose) par épiphysiodèse unilatérale avec fusion vertébrale dorsale
78.49.2a↔	Remplacement de corps vertébral par autre matériau (p. ex. lors de cyphose), 4 corps vertébraux ou plus	78.49.4g↔	Réparation complexe de la colonne vertébrale (p. ex. lors de scoliose) par épiphysiodèse bilatérale avec fusion vertébrale dorsale
78.49.31↔	Réparation complexe de la colonne vertébrale (p. ex. lors de cyphose) par greffe antérieure	78.49.50↔	Spondylodèse de correction dorsale ou ventrale instrumentale (p. ex. lors de scoliose), SAP
78.49.32↔	Réparation complexe de la colonne vertébrale (p. ex. lors de cyphose) par kyphectomie (p. ex. selon Lindseth-Selzer)	78.49.51↔	Spondylodèse de correction dorsale instrumentale (p. ex. lors de scoliose), sans stabilité primaire, 3 à 6 segments
78.49.33↔	Réparation complexe de la colonne vertébrale (p. ex. lors de cyphose) par correction dorsale sans libération ventrale	78.49.52↔	Spondylodèse de correction dorsale instrumentale (p. ex. lors de scoliose), sans stabilité primaire, 7 à 10 segments
78.49.34↔	Réparation complexe de la colonne vertébrale (p. ex. lors de cyphose) par correction dorsale avec libération ventrale	78.49.53↔	Spondylodèse de correction dorsale instrumentale (p. ex. lors de scoliose), sans stabilité primaire, 11 segments ou plus
78.49.35↔	Réparation complexe de la colonne vertébrale (p. ex. lors de cyphose) par correction dorso-ventrale	78.49.54↔	Spondylodèse de correction dorsale instrumentale (p. ex. lors de scoliose), avec stabilité primaire, 3 à 6 segments
78.49.36↔	Ostéotomie de la colonne vertébrale et spondylodèse polysegmentaire lordosante dorsale selon Zielke (p. ex. lors de cyphose)	78.49.55↔	Spondylodèse de correction dorsale instrumentale (p. ex. lors de scoliose), avec stabilité primaire, 7 à 10 segments
78.49.37↔	Ostéotomie de la colonne vertébrale et ostéotomie de soustraction transpédiculaire (p. ex. selon Thomasen ou selon Hsu-Yau-Leong) (p. ex. lors de cyphose)	78.49.56↔	Spondylodèse de correction dorsale instrumentale (p. ex. lors de scoliose), avec stabilité primaire, 11 segments ou plus
78.49.38↔	Ostéotomie de la colonne vertébrale et spondylodèse monosegmentaire lordosante cervico-thoracique (p. ex. selon Mason, Urist ou Simmons) (p. ex. lors de cyphose)	78.49.57↔	Spondylodèse de correction ventrale instrumentale (p. ex. lors de scoliose), sans stabilité primaire, 3 à 6 segments
78.49.40↔	Réparation complexe de la colonne vertébrale (p. ex. lors de scoliose) par épiphysiodèse du cartilage de croissance à l'aide d'agrafes en alliage à mémoire de forme [Shape Memory Alloy (SMA) Staples], 1 agrafe	78.49.58↔	Spondylodèse de correction ventrale instrumentale (p. ex. lors de scoliose), sans stabilité primaire, 7 à 10 segments
78.49.41↔	Réparation complexe de la colonne vertébrale (p. ex. lors de scoliose) par épiphysiodèse du cartilage de croissance à l'aide d'agrafes en alliage à mémoire de forme [Shape Memory Alloy (SMA) Staples], 2 agrafes	78.49.59↔	Spondylodèse de correction dorsale ou ventrale instrumentale (p. ex. lors de scoliose), autre
78.49.42↔	Réparation complexe de la colonne vertébrale (p. ex. lors de scoliose) par épiphysiodèse du cartilage de croissance à l'aide d'agrafes en alliage à mémoire de forme [Shape Memory Alloy (SMA) Staples], 3 agrafes	78.49.5a↔	Spondylodèse de correction ventrale instrumentale (p. ex. lors de scoliose), sans stabilité primaire, 11 segments ou plus
78.49.43↔	Réparation complexe de la colonne vertébrale (p. ex. lors de scoliose) par épiphysiodèse du cartilage de croissance à l'aide d'agrafes en alliage à mémoire de forme [Shape Memory Alloy (SMA) Staples], 4 agrafes	78.49.5b↔	Spondylodèse de correction ventrale instrumentale (p. ex. lors de scoliose), avec stabilité primaire, 3 à 6 segments
78.49.44↔	Réparation complexe de la colonne vertébrale (p. ex. lors de scoliose) par épiphysiodèse du cartilage de croissance à l'aide d'agrafes en alliage à mémoire de forme [Shape Memory Alloy (SMA) Staples], 5 agrafes	78.49.5c↔	Spondylodèse de correction ventrale instrumentale (p. ex. lors de scoliose), avec stabilité primaire, 7 à 10 segments
78.49.45↔	Réparation complexe de la colonne vertébrale (p. ex. lors de scoliose) par épiphysiodèse du cartilage de croissance à l'aide d'agrafes en alliage à mémoire de forme [Shape Memory Alloy (SMA) Staples], 6 agrafes	78.49.5d↔	Spondylodèse de correction ventrale instrumentale (p. ex. lors de scoliose), avec stabilité primaire, 11 segments ou plus
78.49.46↔	Réparation complexe de la colonne vertébrale (p. ex. lors de scoliose) par épiphysiodèse du cartilage de croissance à l'aide d'agrafes en alliage à mémoire de forme [Shape Memory Alloy (SMA) Staples], 7 agrafes	78.49.61↔	Spondylodèse de correction dorso-ventrale combinée instrumentale (p. ex. lors de scoliose), sans stabilité primaire, 3 à 6 segments
78.49.47↔	Réparation complexe de la colonne vertébrale (p. ex. lors de scoliose) par épiphysiodèse du cartilage de croissance à l'aide d'agrafes en alliage à mémoire de forme [Shape Memory Alloy (SMA) Staples], 8 agrafes	78.49.62↔	Spondylodèse de correction dorso-ventrale combinée instrumentale (p. ex. lors de scoliose), sans stabilité primaire, 7 à 10 segments
78.49.48↔	Réparation complexe de la colonne vertébrale (p. ex. lors de scoliose) par épiphysiodèse du cartilage de croissance à l'aide d'agrafes en alliage à mémoire de forme [Shape Memory Alloy (SMA) Staples], 9 agrafes	78.49.63↔	Spondylodèse de correction dorso-ventrale combinée instrumentale (p. ex. lors de scoliose), sans stabilité primaire, 11 segments ou plus
78.49.4a↔	Réparation complexe de la colonne vertébrale (p. ex. lors de scoliose) par épiphysiodèse du cartilage de croissance à l'aide d'agrafes en alliage à mémoire de forme [Shape Memory Alloy (SMA) Staples], 10 agrafes	78.49.64↔	Spondylodèse de correction dorso-ventrale combinée instrumentale (p. ex. lors de scoliose), avec stabilité primaire, 3 à 6 segments
78.49.4b↔	Réparation complexe de la colonne vertébrale (p. ex. lors de scoliose) par épiphysiodèse du cartilage de croissance à l'aide d'agrafes en alliage à mémoire de forme [Shape Memory Alloy (SMA) Staples], 11 agrafes	78.49.65↔	Spondylodèse de correction dorso-ventrale combinée instrumentale (p. ex. lors de scoliose), avec stabilité primaire, 7 à 10 segments
		78.49.66↔	Spondylodèse de correction dorso-ventrale combinée instrumentale (p. ex. lors de scoliose), avec stabilité primaire, 11 segments ou plus
		78.49.69↔	Spondylodèse dorso-ventrale combinée avec correction instrumentale de position (p. ex. lors de scoliose), autre
		78.49.71↔	Réparation complexe de la colonne vertébrale (p. ex. lors de scoliose) par tiges sous-cutanées selon Harrington (chez l'enfant)
		78.49.72↔	Reconstruction complexe de la colonne vertébrale (p.ex. scoliose) par implantation de growing rods
		78.49.79↔	Réparation complexe de la colonne vertébrale, autre
		78.50.31↔	Ostéosynthèse par vis, colonne vertébrale
		78.50.32↔	Ostéosynthèse par cerclage au fil métallique, colonne vertébrale
		78.50.33↔	Ostéosynthèse par système d'agrafes, colonne vertébrale

78.50.34↔	Ostéosynthèse par plaque-crochet, colonne vertébrale	81.38↔	Reprise d'arthrodèse lombaire ou lombo-sacrée postérieure
78.50.35↔	Ostéosynthèse par système de vis à tige, colonne vertébrale	81.39↔	Reprise d'arthrodèse, NCA
78.50.36↔	Ostéosynthèse par système de vis-plaque ventral, colonne vertébrale	81.62.00↔	Arthrodèse ou reprise d'arthrodèse de 2 - 3 vertèbres, SAP
78.50.37↔	Ostéosynthèse par système de vis-plaque dorsal, colonne vertébrale	81.62.10↔	Arthrodèse de 2 vertèbres par voie postérieure
78.50.39↔	Technique d'ostéosynthèse, colonne vertébrale, autre	81.62.11↔	Arthrodèse intracorporeale antérieure et postérieure combinée de 2 vertèbres
78.59.20↔	Révision sans remplacement de matériel d'ostéosynthèse, colonne vertébrale	81.62.12↔	Arthrodèse intracorporeale antérieure de 2 vertèbres
78.69.61↔	Ablation de matériel d'ostéosynthèse au niveau de la colonne vertébrale	81.62.13↔	Arthrodèse postérieure dynamique de 2 vertèbres
78.69.65↔	Ablation de matériel implanté dans l'os, autre site spécifié, sauf os de la face; enlèvement d'implant de remplacement (partiel) osseux, colonne vertébrale	81.62.20↔	Arthrodèse postérieure de 3 vertèbres
79.89.20↔	Réduction ouverte de luxation de l'articulation sacro-iliaque	81.62.21↔	Arthrodèse intracorporeale antérieure et postérieure combinée de 3 vertèbres
80.19.30↔	Arthrotomie arthroscopique de l'articulation sacro-iliaque, lavage articulaire avec drainage	81.62.22↔	Arthrodèse intracorporeale antérieure de 3 vertèbres
80.19.31↔	Arthrotomie arthroscopique de l'articulation sacro-iliaque, ablation de souris articulaire	81.62.23↔	Arthrodèse postérieure dynamique de 3 vertèbres
80.19.32↔	Arthrotomie arthroscopique de l'articulation sacro-iliaque, insertion ou enlèvement de réservoir médicamenteux	81.62.99↔	Arthrodèse ou reprise d'arthrodèse de 2 - 3 vertèbres, autre
80.19.40↔	Arthrotomie de l'articulation sacro-iliaque, lavage articulaire avec drainage	81.63.00↔	Arthrodèse ou reprise d'arthrodèse de 4 - 8 vertèbres, SAP
80.19.41↔	Arthrotomie de l'articulation sacro-iliaque, ablation de souris articulaire	81.63.10↔	Arthrodèse postérieure de 4 - 6 vertèbres
80.19.49↔	Autre arthrotomie de l'articulation sacro-iliaque	81.63.11↔	Arthrodèse intracorporeale antérieure et postérieure combinée de 4 - 6 vertèbres
80.51.10↔	Excision chirurgicale ouverte de disque intervertébral	81.63.12↔	Arthrodèse intracorporeale antérieure de 4 - 6 vertèbres
80.51.11↔	Excision chirurgicale ouverte de deux disques intervertébraux	81.63.13↔	Arthrodèse postérieure dynamique de 4 - 6 vertèbres
80.51.12↔	Excision chirurgicale ouverte de trois disques intervertébraux ou plus	81.63.20↔	Arthrodèse postérieure de 7 - 8 vertèbres
80.51.20↔	Excision percutanée de disque intervertébral par endoscopie	81.63.21↔	Arthrodèse intracorporeale antérieure et postérieure combinée de 7 - 8 vertèbres
80.51.99↔	Excision de disque intervertébral, autre	81.63.22↔	Arthrodèse intracorporeale antérieure de 7 - 8 vertèbres
80.52↔	Chimionucléolyse de disque intervertébral	81.63.23↔	Arthrodèse postérieure dynamique de 7 - 8 vertèbres
80.59.10↔	Autre destruction de disque intervertébral, ablation d'un séquestre libre	81.63.99↔	Arthrodèse ou reprise d'arthrodèse de 4 - 8 vertèbres, autre
80.59.20↔	Autre destruction de disque intervertébral, reprise après récurrence	81.64.00↔	Arthrodèse ou reprise d'arthrodèse de 9 vertèbres ou plus, SAP
80.59.21↔	Autre destruction de disque intervertébral, reprise avec libération racinaire (radiculolyse) après récurrence	81.64.10↔	Arthrodèse postérieure de 9 vertèbres ou plus
80.59.30↔	Autre destruction de disque intervertébral, décompression avec nucléoplastie	81.64.11↔	Arthrodèse intracorporeale antérieure et postérieure combinée de 9 vertèbres ou plus
80.59.40↔	Autre destruction de disque intervertébral, thermomodulation minimale invasive du collagène discal	81.64.99↔	Arthrodèse ou reprise d'arthrodèse de 9 vertèbres ou plus, autre
80.59.50↔	Autre destruction de disque intervertébral, reconstruction avec implant discal à base cellulaire	81.65.10↔	Vertébroplastie, 1 corps vertébral
80.59.99↔	Autre destruction de disque intervertébral, autre	81.65.11↔	Vertébroplastie, 2 corps vertébraux
80.79.11↔	Synovectomie arthroscopique de l'articulation sacro-iliaque	81.65.12↔	Vertébroplastie, 3 corps vertébraux
80.79.21↔	Synovectomie ouverte de l'articulation sacro-iliaque	81.65.13↔	Vertébroplastie, 4 corps vertébraux et plus
80.89.20↔	Excision ou destruction locale de lésion de l'articulation sacro-iliaque sous arthroscopie	81.65.99↔	Vertébroplastie, autre
80.89.21↔	Débridement de l'articulation sacro-iliaque	81.66.10↔	Kyphoplastie, 1 corps vertébral
80.89.22↔	Excision de kyste de l'articulation sacro-iliaque	81.66.11↔	Kyphoplastie, 2 corps vertébraux
80.89.29↔	Autre excision ou destruction locale de lésion de l'articulation sacro-iliaque	81.66.12↔	Kyphoplastie, 3 corps vertébraux
80.99.20↔	Excision arthroscopique, articulation sacro-iliaque	81.66.13↔	Kyphoplastie, 4 corps vertébraux et plus
80.99.21↔	Autre excision, articulation sacro-iliaque	81.66.99↔	Kyphoplastie, autre
81.01↔	Arthrodèse de vertèbre atlas - axis	81.99.16↔	Révision arthroscopique d'articulation, articulation sacro-iliaque
81.02↔	Autre arthrodèse cervicale antérieure	81.99.26↔	Révision chirurgicale ouverte d'articulation, articulation sacro-iliaque
81.03↔	Autre arthrodèse cervicale postérieure	81.99.36↔	Opération arthroscopique de cartilage articulaire, articulation sacro-iliaque
81.04↔	Arthrodèse thoracale ou thoraco-lombaire antérieure	81.99.46↔	Opération chirurgicale ouverte de cartilage articulaire, articulation sacro-iliaque
81.05↔	Arthrodèse thoracale ou thoraco-lombaire postérieure	81.99.56↔	Arthrorise et fixation temporaire d'une articulation, articulation sacro-iliaque
81.06↔	Arthrodèse lombaire ou lombo-sacrée antérieure	81.99.97↔	Autre opération chirurgicale ouverte d'articulation et de cartilage articulaire, articulation sacro-iliaque
81.07↔	Arthrodèse lombaire ou lombo-sacrée intratransversaire	84.51.10↔	Insertion de cage(s) intervertébrale(s), 1 segment
81.08↔	Arthrodèse lombaire ou lombo-sacrée postérieure	84.51.11↔	Insertion de cage(s) intervertébrale(s), 2 segments
81.30↔	Reprise d'arthrodèse vertébrale, SAP	84.51.12↔	Insertion de cage(s) intervertébrale(s), 3 segments
81.31↔	Reprise d'arthrodèse de vertèbres atlas-axis	84.51.13↔	Insertion de cage(s) intervertébrale(s), 4 segments ou plus
81.32↔	Reprise d'autre arthrodèse cervicale antérieure	84.51.99↔	Insertion de dispositif intervertébral d'arthrodèse, autre
81.33↔	Reprise d'autre arthrodèse cervicale postérieure	84.60↔	Insertion de prothèse discale, sans autre précision
81.34↔	Reprise d'arthrodèse dorsale ou dorso-lombaire antérieure	84.61↔	Insertion de prothèse discale partielle, cervicale
81.35↔	Reprise d'arthrodèse dorsale ou dorso-lombaire postérieure	84.62↔	Insertion de prothèse discale totale, cervicale
81.36↔	Reprise d'arthrodèse lombaire ou lombo-sacrée antérieure	84.63↔	Insertion de prothèse discale, thoracique
81.37↔	Reprise d'arthrodèse lombaire ou lombo-sacrée intratransversaire	84.64↔	Insertion de prothèse discale partielle, lombo-sacrée
		84.65↔	Insertion de prothèse discale totale, lombo-sacrée
		84.66.10↔	Remplacement de prothèse discale artificielle, cervicale
		84.66.20↔	Révision de prothèse discale artificielle, cervicale
		84.66.99↔	Révision ou remplacement de prothèse discale artificielle, cervicale, autre
		84.67↔	Révision ou remplacement de prothèse discale artificielle, thoracique
		84.68.10↔	Remplacement de prothèse discale artificielle, lombo-sacrée
		84.68.20↔	Révision de prothèse discale artificielle, lombo-sacrée

84.68.99↔	Révision ou remplacement de prothèse discale artificielle, lombo-sacrée, autre	84.83↔	Révision de dispositif de fixation dynamique avec vis pédiculaires
84.69.10↔	Remplacement de prothèse discale artificielle	84.84↔	Insertion ou remplacement de dispositif(s) de remplacement de facettes articulaires
84.69.20↔	Révision de prothèse discale artificielle	84.85↔	Révision de dispositif(s) de remplacement de facettes articulaires
84.69.99↔	Révision ou remplacement de prothèse discale artificielle, autre		
84.81.20↔	Révision de système(s) interépineux		
84.81.99↔	Révision de système(s) interépineux, autre		
84.82↔	Insertion ou remplacement de dispositif(s) de fixation dynamique avec vis pédiculaires		

procédure EML-10

77.03.00↔	Séquestrectomie, radius et cubitus, SAP	79.12.22↔	Réduction fermée d'autre fracture du radius, avec fixation interne par clou médullaire
77.03.10↔	Séquestrectomie, radius et cubitus, sans insertion de réservoir médicamenteux	79.12.23↔	Réduction fermée d'autre fracture du radius par fixation interne au moyen d'une technique mini-invasive assistée par ballonnet
77.03.11↔	Séquestrectomie, radius et cubitus, avec insertion de réservoir médicamenteux	79.12.29↔	Réduction fermée d'autre fracture du radius, avec autre fixation interne (p. ex. vis, plaque)
77.03.99↔	Séquestrectomie, radius et cubitus, autre	79.12.30↔	Réduction fermée de fracture du cubitus, avec fixation interne par fil ou cerclage-haubanage
77.13.00↔	Autre incision osseuse sans section, radius et cubitus, SAP	79.12.31↔	Réduction fermée de fracture du cubitus, avec fixation interne par fil intramédullaire
77.13.10↔	Autre incision osseuse sans section, radius et cubitus, exploration et forage de l'os	79.12.32↔	Réduction fermée de fracture du cubitus, avec fixation interne par clou médullaire
77.13.11↔	Autre incision osseuse sans section, radius et cubitus, extraction de corps étranger	79.12.39↔	Réduction fermée de fracture du cubitus, avec autre fixation interne (p. ex. vis, plaque)
77.13.12↔	Autre incision osseuse sans section, radius et cubitus, insertion et enlèvement de réservoir médicamenteux	79.12.99↔	Réduction fermée de fracture de radius et de cubitus, avec fixation interne, autre
77.13.13↔	Autre incision osseuse sans section, radius et cubitus, drainage	79.22.00↔	Réduction ouverte de fracture de radius et de cubitus, sans fixation interne, SAP
77.13.99↔	Autre incision osseuse sans section, radius et cubitus, autre	79.22.10↔	Réduction ouverte de fracture du radius distal, sans fixation interne
77.23↔	Ostéotomie cunéiforme, radius et cubitus	79.22.19↔	Réduction ouverte d'autre fracture du radius, sans fixation interne
77.33.00↔	Autre section osseuse, radius et cubitus, SAP	79.22.20↔	Réduction ouverte de fracture du cubitus, sans fixation interne
77.33.10↔	Corticotomie et transport de segment radial et cubital	79.22.99↔	Réduction ouverte de fracture de radius et de cubitus, sans fixation interne, autre
77.33.20↔	Section osseuse du cubitus distal et de la diaphyse cubitale	79.32.00↔	Réduction ouverte de fracture de radius et de cubitus, avec fixation interne, SAP
77.33.99↔	Autre section osseuse, radius et cubitus, autre	79.32.10↔	Réduction ouverte de fracture de radius distal, avec fixation interne
78.03.10↔	Grefe osseuse, radius et cubitus, fragment à pédicule vascularisé avec anastomoses microvasculaires	79.32.19↔	Réduction ouverte d'autre fracture de radius, avec fixation interne
78.03.11↔	Grefe osseuse, radius et cubitus, fragment à pédicule vascularisé sans anastomoses microvasculaires	79.32.29↔	Réduction ouverte de fracture du cubitus, avec fixation interne
78.03.12↔	Grefe osseuse, radius et cubitus, allogène	79.32.99↔	Réduction ouverte de fracture de radius et de cubitus, avec fixation interne, autre
78.03.13↔	Grefe d'os et de cartilage, radius et cubitus	79.52.00↔	Réduction ouverte de décollement épiphysaire de radius et de cubitus, SAP
78.23.00↔	Raccourcissement d'os, radius et cubitus, SAP	79.52.10↔	Réduction ouverte de décollement épiphysaire du radius distal
78.23.10↔	Épiphysiodèse temporaire, radius et cubitus	79.52.20↔	Réduction ouverte d'autre décollement épiphysaire de radius et de cubitus
78.23.11↔	Épiphysiodèse permanente, radius et cubitus	79.52.99↔	Réduction ouverte de décollement épiphysaire de radius et de cubitus, autre
78.23.12↔	Épiphysiolysse thérapeutique, radius et cubitus	79.62↔	Débridement de fracture ouverte, radius et cubitus
78.23.99↔	Raccourcissement d'os, radius et cubitus, autre	79.82↔	Réduction ouverte de luxation du coude
78.33↔	Allongement d'os, radius et cubitus	80.02↔	Arthrotomie pour ablation de prothèse, coude
78.43↔	Autres réparations ou opérations plastiques osseuses, radius et cubitus	80.12.00↔	Autre arthrotomie, coude, SAP
78.53.00↔	Fixation interne de l'os sans réduction de fracture, radius et cubitus, SAP	80.12.10↔	Arthrotomie arthroscopique du coude, lavage articulaire avec drainage
78.53.10↔	Révision sans remplacement de matériel d'ostéosynthèse, radius	80.12.11↔	Arthrotomie arthroscopique du coude, ablation de souris articulaire
78.53.20↔	Révision sans remplacement de matériel d'ostéosynthèse, cubitus	80.12.12↔	Arthrotomie arthroscopique du coude, insertion ou enlèvement de réservoir médicamenteux
78.53.99↔	Fixation interne de l'os sans réduction de fracture, radius et cubitus, autre	80.12.20↔	Arthrotomie du coude, lavage articulaire avec drainage
79.12.00↔	Réduction fermée de fracture de radius et de cubitus, avec fixation interne, SAP	80.12.21↔	Arthrotomie du coude, ablation de souris articulaire
79.12.10↔	Réduction fermée de fracture du radius distal, avec fixation interne par fil ou cerclage-haubanage	80.12.99↔	Autre arthrotomie, coude, autre
79.12.11↔	Réduction fermée de fracture du radius distal, avec fixation interne par fil intramédullaire	80.42↔	Section de capsule articulaire, de ligament ou de cartilage, coude
79.12.12↔	Réduction fermée de fracture du radius distal, avec fixation interne par clou médullaire	80.72.00↔	Synovectomie, coude, SAP
79.12.13↔	Réduction fermée de fracture distale du radius par fixation interne au moyen d'une technique mini-invasive assistée par ballonnet	80.72.10↔	Synovectomie arthroscopique du coude
79.12.19↔	Réduction fermée de fracture du radius distal, avec autre fixation interne (p. ex. vis, plaque)	80.72.20↔	Synovectomie ouverte du coude
79.12.20↔	Réduction fermée d'autre fracture du radius, stabilisée par fil ou cerclage-haubanage	80.72.99↔	Synovectomie, coude, autre
79.12.21↔	Réduction fermée d'autre fracture du radius, avec fixation interne par fil intramédullaire		

80.82.00↔	Autre excision ou destruction locale de lésion articulaire, coude, SAP	81.85.18↔	Incision de l'os sous-chondral sous arthroscopie, coude
80.82.10↔	Excision ou destruction locale de lésion articulaire du coude sous arthroscopie	81.85.19↔	Incision chirurgicale ouverte de l'os sous-chondral, coude
80.82.11↔	Débridement de l'articulation du coude	81.85.20↔	Incision de l'os sous-chondral avec insertion d'implant acellulaire sous arthroscopie, coude
80.82.12↔	Excision de kyste de l'articulation du coude	81.85.21↔	Arthroplastie de résection du coude
80.82.99↔	Autre excision ou destruction locale de lésion articulaire, coude, autre	81.85.30↔	Remplacement prothétique de la surface articulaire de l'humérus distal
80.92.00↔	Autre excision articulaire, coude, SAP	81.85.31↔	Autre réparation du coude, prothèse de la tête radiale
80.92.10↔	Excision arthroscopique, coude	81.85.99↔	Autre réparation du coude, autre
80.92.11↔	Prélèvement de greffon cartilagineux du coude	81.96.2d↔	Autre réparation d'articulation, poignet, prothèse de la tête cubitale
80.92.99↔	Autre excision articulaire, coude, autre	81.99.14↔	Révision arthroscopique d'articulation, coude
81.24↔	Arthrodèse du coude	81.99.24↔	Révision chirurgicale ouverte d'articulation, coude
81.84↔	Prothèse totale de coude	81.99.34↔	Opération arthroscopique de cartilage articulaire, coude
81.85.00↔	Autre réparation du coude, SAP	81.99.44↔	Opération chirurgicale ouverte de cartilage articulaire, coude
81.85.10↔	Refixation d'un fragment ostéochondral sous arthroscopie, coude	81.99.54↔	Arthrorise et fixation temporaire d'une articulation, coude
81.85.11↔	Refixation chirurgicale ouverte d'un fragment ostéochondral, coude	81.99.94↔	Autre opération chirurgicale ouverte d'articulation et de cartilage articulaire, coude
81.85.14↔	Grefe de cartilage et implantation de tissu cultivé in vitro, sous arthroscopie, coude	83.83↔	Reconstruction de poulie tendineuse
81.85.15↔	Grefe de cartilage et implantation de tissu cultivé in vitro, chirurgie ouverte, coude		

procédure EML-11

79.85↔	Réduction ouverte de luxation de la hanche	80.95.11↔	Prélèvement de greffon cartilagineux de la hanche
80.05.00↔	Enlèvement d'endoprothèse de hanche, SAP	80.95.99↔	Autre excision articulaire, hanche, autre
80.05.15↔	Enlèvement d'endoprothèse totale de hanche	81.21↔	Arthrodèse de la hanche
80.05.16↔	Enlèvement d'endoprothèse totale de hanche, prothèse spéciale	81.40.00↔	Reconstruction de la hanche, SAP
80.05.17↔	Enlèvement de la tige ainsi que de la tête d'une endoprothèse de hanche	81.40.10↔	Refixation d'un fragment ostéochondral sous arthroscopie, hanche
80.05.18↔	Enlèvement de la tige, de la tête ainsi que de l'insert d'une endoprothèse de hanche	81.40.11↔	Refixation chirurgicale ouverte d'un fragment ostéochondral, hanche
80.05.1a↔	Enlèvement de l'insert d'une endoprothèse de hanche	81.40.14↔	Grefe de cartilage et implantation de tissu cultivé in vitro, sous arthroscopie, hanche
80.05.1b↔	Enlèvement de la tête d'une endoprothèse de hanche	81.40.15↔	Grefe de cartilage et implantation de tissu cultivé in vitro, chirurgie ouverte, hanche
80.05.1c↔	Enlèvement de la tête ainsi que de l'insert acétabulaire d'une endoprothèse de hanche	81.40.18↔	Incision de l'os sous-chondral sous arthroscopie, hanche
80.05.1d↔	Enlèvement de la tête, de l'insert ainsi que de l'acétabulum d'une endoprothèse de hanche	81.40.19↔	Incision chirurgicale ouverte de l'os sous-chondral, hanche
80.05.1e↔	Enlèvement de l'insert ainsi que de l'acétabulum d'une endoprothèse de hanche	81.40.20↔	Incision de l'os sous-chondral avec insertion d'implant acellulaire sous arthroscopie, hanche
80.05.1f↔	Enlèvement de la cage antiptrusion ainsi que de l'acétabulum d'une endoprothèse de hanche	81.40.21↔	Incision chirurgicale ouverte de l'os sous-chondral avec insertion d'implant acellulaire, hanche
80.05.1g↔	Enlèvement de la cage antiptrusion, de l'acétabulum, ainsi que de la tête d'une endoprothèse de hanche	81.40.30↔	Arthroplastie de l'articulation coxo-fémorale avec ostéotomie pelvienne, autre ostéotomie
80.05.99↔	Enlèvement d'endoprothèse de hanche, autre	81.40.31↔	Arthroplastie de l'articulation coxo-fémorale avec ostéotomie pelvienne, triple ostéotomie
80.15.00↔	Autre arthrotomie, hanche, SAP	81.40.32↔	Plastie du toit du cotyle de la hanche
80.15.10↔	Arthrotomie arthroscopique de la hanche, lavage articulaire avec drainage	81.40.33↔	Opération de Girdlestone, résection primaire, hanche
80.15.11↔	Arthrotomie arthroscopique de la hanche, ablation de souris articulaire	81.40.99↔	Reconstruction de la hanche, autre
80.15.12↔	Arthrotomie arthroscopique de la hanche, insertion ou enlèvement de réservoir médicamenteux	81.51.00↔	Prothèse totale de hanche, SAP
80.15.20↔	Arthrotomie de la hanche, lavage articulaire avec drainage	81.51.11↔	Première implantation d'endoprothèse totale de hanche
80.15.21↔	Arthrotomie de la hanche, ablation de souris articulaire	81.51.12↔	Première implantation d'endoprothèse totale de hanche, prothèse spéciale
80.15.99↔	Autre arthrotomie, hanche, autre	81.51.13↔	Première implantation de prothèse de resurfaçage
80.75.00↔	Synovectomie, hanche, SAP	81.51.21↔	Implantation d'une endoprothèse totale de hanche lors d'un remplacement de prothèse
80.75.10↔	Synovectomie arthroscopique de la hanche	81.51.22↔	Implantation d'une endoprothèse totale de hanche, prothèse spéciale, lors d'un remplacement de prothèse
80.75.20↔	Synovectomie ouverte de la hanche	81.51.23↔	Implantation d'une endoprothèse de resurfaçage lors d'un remplacement de prothèse
80.75.99↔	Synovectomie, hanche, autre	81.51.99↔	Implantation d'endoprothèse totale de hanche, autre
80.85.00↔	Autre excision ou destruction locale de lésion articulaire, hanche, SAP	81.52.00↔	Prothèse partielle de hanche, SAP
80.85.10↔	Excision ou destruction locale de lésion articulaire de la hanche sous arthroscopie	81.52.21↔	Première implantation de prothèse unipolaire
80.85.11↔	Débridement de l'articulation coxo-fémorale	81.52.22↔	Première implantation de prothèse bipolaire
80.85.12↔	Excision de kyste de l'articulation coxo-fémorale	81.52.31↔	Première implantation de cage antiptrusion d'endoprothèse de hanche
80.85.99↔	Autre excision ou destruction locale de lésion articulaire, hanche, autre	81.52.41↔	Implantation d'une prothèse unipolaire lors d'un remplacement de prothèse
80.95.00↔	Autre excision articulaire, hanche, SAP	81.52.42↔	Implantation d'une prothèse bipolaire lors d'un remplacement de prothèse
80.95.10↔	Excision arthroscopique, hanche		

81.52.51↔	Implantation d'une cage antiprotrusion d'endoprothèse de hanche lors d'un remplacement	81.52.5a↔	Implantation de la tige ainsi que de la tête d'une endoprothèse de hanche lors d'un remplacement
81.52.52↔	Implantation d'un insert d'endoprothèse de hanche lors d'un remplacement	81.52.5b↔	Implantation de la tige, de la tête ainsi que de l'insert d'une endoprothèse de hanche lors d'un remplacement
81.52.53↔	Implantation d'une tête d'endoprothèse de hanche lors d'un remplacement	81.52.99↔	Implantation de prothèse partielle de hanche, implantation de composantes d'une endoprothèse de hanche, autre
81.52.54↔	Implantation de la tête ainsi que de l'insert d'une endoprothèse de hanche lors d'un remplacement	81.53↔	Révision sans remplacement d'endoprothèse de hanche
81.52.55↔	Implantation de la tête, de l'insert ainsi que de l'acétabulum d'une endoprothèse de hanche lors d'un remplacement	81.99.18↔	Révision arthroscopique d'articulation, hanche
81.52.56↔	Implantation de l'insert ainsi que de l'acétabulum d'une endoprothèse de hanche lors d'un remplacement	81.99.28↔	Révision chirurgicale ouverte d'articulation, hanche
81.52.57↔	Implantation de la cage antiprotrusion ainsi que de l'acétabulum d'une endoprothèse de hanche lors d'un remplacement	81.99.38↔	Opération arthroscopique de cartilage articulaire, hanche
81.52.58↔	Implantation de la cage antiprotrusion, de l'acétabulum ainsi que de la tête d'une endoprothèse de hanche lors d'un remplacement	81.99.48↔	Opération chirurgicale ouverte de cartilage articulaire, hanche
		81.99.58↔	Arthrorise et fixation temporaire d'une articulation, hanche
		81.99.98↔	Autre opération chirurgicale ouverte d'articulation et de cartilage articulaire, hanche

procédure EML-12

77.02.00↔	Séquestrectomie, humérus, SAP	77.13.10↔	Autre incision osseuse sans section, radius et cubitus, exploration et forage de l'os
77.02.10↔	Séquestrectomie, humérus, sans insertion de réservoir médicamenteux	77.13.11↔	Autre incision osseuse sans section, radius et cubitus, extraction de corps étranger
77.02.11↔	Séquestrectomie, humérus, avec insertion de réservoir médicamenteux	77.13.12↔	Autre incision osseuse sans section, radius et cubitus, insertion et enlèvement de réservoir médicamenteux
77.02.99↔	Séquestrectomie, humérus, autre	77.13.13↔	Autre incision osseuse sans section, radius et cubitus, drainage
77.03.00↔	Séquestrectomie, radius et cubitus, SAP	77.13.99↔	Autre incision osseuse sans section, radius et cubitus, autre
77.03.10↔	Séquestrectomie, radius et cubitus, sans insertion de réservoir médicamenteux	77.14.00↔	Autre incision osseuse sans section, os du carpe et du métacarpe, SAP
77.03.11↔	Séquestrectomie, radius et cubitus, avec insertion de réservoir médicamenteux	77.14.10↔	Autre incision osseuse sans section, os du carpe et du métacarpe, exploration et forage de l'os
77.03.99↔	Séquestrectomie, radius et cubitus, autre	77.14.11↔	Autre incision osseuse sans section, os du carpe et du métacarpe, extraction de corps étranger
77.04.00↔	Séquestrectomie, os du carpe et du métacarpe, SAP	77.14.12↔	Autre incision osseuse sans section, os du carpe et du métacarpe, insertion et enlèvement de réservoir médicamenteux
77.04.10↔	Séquestrectomie, os du carpe et du métacarpe, sans insertion de réservoir médicamenteux	77.14.13↔	Autre incision osseuse sans section, os du carpe et du métacarpe, drainage
77.04.11↔	Séquestrectomie, os du carpe et du métacarpe, avec insertion de réservoir médicamenteux	77.14.99↔	Autre incision osseuse sans section, os du carpe et du métacarpe, autre
77.04.99↔	Séquestrectomie, os du carpe et du métacarpe, autre	77.15.00↔	Autre incision osseuse sans section, fémur, SAP
77.05.00↔	Séquestrectomie, fémur, SAP	77.15.10↔	Autre incision osseuse sans section, fémur (autre partie), exploration et forage de l'os
77.05.10↔	Séquestrectomie, fémur, sans insertion de réservoir médicamenteux	77.15.11↔	Autre incision osseuse sans section, fémur, extraction de corps étranger
77.05.11↔	Séquestrectomie, fémur, avec insertion de réservoir médicamenteux	77.15.12↔	Autre incision osseuse sans section, fémur, insertion et enlèvement de réservoir médicamenteux
77.05.99↔	Séquestrectomie, fémur, autre	77.15.13↔	Autre incision osseuse sans section, fémur, drainage
77.06.00↔	Séquestrectomie, rotule, SAP	77.15.20↔	Autre incision osseuse sans section, fémur, exploration et forage de l'os du col fémoral
77.06.10↔	Séquestrectomie, rotule, sans insertion de réservoir médicamenteux	77.15.99↔	Autre incision osseuse sans section, fémur, autre
77.06.11↔	Séquestrectomie, rotule, avec insertion de réservoir médicamenteux	77.16.00↔	Autre incision osseuse sans section, rotule, SAP
77.06.99↔	Séquestrectomie, rotule, autre	77.16.10↔	Autre incision osseuse sans section, rotule, exploration et forage de l'os
77.07.00↔	Séquestrectomie, tibia et péroné, SAP	77.16.11↔	Autre incision osseuse sans section, rotule, extraction de corps étranger
77.07.10↔	Séquestrectomie, tibia et péroné, sans insertion de réservoir médicamenteux	77.16.12↔	Autre incision osseuse sans section, rotule, insertion et enlèvement de réservoir médicamenteux
77.07.11↔	Séquestrectomie, tibia et péroné, avec insertion de réservoir médicamenteux	77.16.13↔	Autre incision osseuse sans section, rotule, drainage
77.07.99↔	Séquestrectomie, tibia et péroné, autre	77.16.99↔	Autre incision osseuse sans section, rotule, autre
77.08.00↔	Séquestrectomie, os du tarse et du métatarse, SAP	77.17.00↔	Autre incision osseuse sans section, tibia et péroné, SAP
77.08.10↔	Séquestrectomie, os du tarse et du métatarse, sans insertion de réservoir médicamenteux	77.17.10↔	Autre incision osseuse sans section, tibia et péroné, exploration et forage de l'os
77.08.11↔	Séquestrectomie, os du tarse et du métatarse, avec insertion de réservoir médicamenteux	77.17.11↔	Autre incision osseuse sans section, tibia et péroné, extraction de corps étranger
77.08.99↔	Séquestrectomie, os du tarse et du métatarse, autre	77.17.12↔	Autre incision osseuse sans section, tibia et péroné, insertion et enlèvement de réservoir médicamenteux
77.12.00↔	Autre incision osseuse sans section, humérus, SAP	77.17.13↔	Autre incision osseuse sans section, tibia et péroné, drainage
77.12.10↔	Autre incision osseuse sans section, humérus, exploration et forage de l'os	77.17.99↔	Autre incision osseuse sans section, tibia et péroné, autre
77.12.11↔	Autre incision osseuse sans section, humérus, extraction de corps étranger	77.18.00↔	Autre incision osseuse sans section, os du tarse et du métatarse, SAP
77.12.12↔	Autre incision osseuse sans section, humérus, insertion et enlèvement de réservoir médicamenteux	77.18.10↔	Autre incision osseuse sans section, astragale, SAP
77.12.13↔	Autre incision osseuse sans section, humérus, drainage		
77.12.99↔	Autre incision osseuse sans section, humérus, autre		
77.13.00↔	Autre incision osseuse sans section, radius et cubitus, SAP		

77.18.11↔	Autre incision osseuse sans section, astragale, exploration et forage de l'os	77.35.12↔	Ostéotomie complexe (pluridimensionnelle) du col fémoral (avec correction axiale)
77.18.12↔	Autre incision osseuse sans section, astragale, extraction de corps étranger	77.35.19↔	Autre section osseuse du col fémoral
77.18.13↔	Autre incision osseuse sans section, astragale, pose et enlèvement d'un implant médicamenteux	77.35.20↔	Ostéotomie de rotation d'autre partie du fémur
77.18.14↔	Autre incision osseuse sans section, astragale, drainage	77.35.21↔	Corticotomie et transport de segment d'autre partie du fémur
77.18.19↔	Autre incision osseuse sans section, astragale, autre	77.35.22↔	Ostéotomie complexe (pluridimensionnelle) d'autre partie du fémur (avec correction axiale)
77.18.20↔	Autre incision osseuse sans section, calcanéum, SAP	77.35.23↔	Autre section osseuse d'autre segment du fémur
77.18.21↔	Autre incision osseuse sans section, calcanéum, exploration et forage de l'os	77.35.99↔	Autre section osseuse, fémur, autre
77.18.22↔	Autre incision osseuse sans section, calcanéum, extraction de corps étranger	77.37.00↔	Autre section osseuse, tibia et péroné, SAP
77.18.23↔	Autre incision osseuse sans section, calcanéum, pose et enlèvement d'implant médicamenteux	77.37.10↔	Ostéotomie de rotation du tibia
77.18.24↔	Autre incision osseuse sans section, calcanéum, drainage	77.37.12↔	Corticotomie et transport de segment tibial
77.18.29↔	Autre incision osseuse sans section, calcanéum, autre	77.37.13↔	Ostéotomie complexe (pluridimensionnelle) du tibia (avec correction axiale)
77.18.30↔	Autre incision osseuse sans section, autre os du tarse, SAP	77.37.14↔	Ostéotomie valgusante ou varisante du tibia
77.18.31↔	Autre incision osseuse sans section, autre os du tarse, exploration et forage de l'os	77.37.19↔	Autre section osseuse du tibia
77.18.32↔	Autre incision osseuse sans section, autre os du tarse, extraction de corps étranger	77.37.20↔	Ostéotomie de rotation du péroné
77.18.33↔	Autre incision osseuse sans section, autre os du tarse, pose et enlèvement d'implant médicamenteux	77.37.21↔	Corticotomie et transport de segment du péroné
77.18.34↔	Autre incision osseuse sans section, autre os du tarse, drainage	77.37.22↔	Ostéotomie complexe (pluridimensionnelle) du péroné (avec correction axiale)
77.18.39↔	Autre incision osseuse sans section, autre os du tarse, autre	77.37.29↔	Autre section osseuse du péroné
77.18.40↔	Autre incision osseuse sans section, os du métatarse, SAP	77.37.99↔	Autre section osseuse, tibia et péroné, autre
77.18.41↔	Autre incision osseuse sans section, os du métatarse, exploration et forage de l'os	77.38.00↔	Autre section osseuse, os du tarse et du métatarse, SAP
77.18.42↔	Autre incision osseuse sans section, os du métatarse, extraction de corps étranger	77.38.10↔	Ostéotomie de rotation d'os du tarse
77.18.43↔	Autre incision osseuse sans section, os du métatarse, pose et enlèvement d'implant médicamenteux	77.38.11↔	Corticotomie et transport de segment d'os du tarse
77.18.44↔	Autre incision osseuse sans section, os du métatarse, drainage	77.38.12↔	Ostéotomie complexe (pluridimensionnelle) d'os du tarse (avec correction axiale)
77.18.49↔	Autre incision osseuse sans section, os du métatarse, autre	77.38.19↔	Autre section osseuse du tarse
77.18.99↔	Autre incision osseuse sans section, os du tarse et du métatarse, autre	77.38.29↔	Autre section osseuse du métatarse
77.22↔	Ostéotomie cunéiforme, humérus	77.38.99↔	Autre section osseuse, os du tarse et du métatarse, autre
77.23↔	Ostéotomie cunéiforme, radius et cubitus	77.51↔	Exostosectomie d'hallux valgus et rigidus avec correction des tissus mous et ostéotomie du premier métatarsien
77.24↔	Ostéotomie cunéiforme, os du carpe et du métacarpe	77.52↔	Exostosectomie d'hallux valgus et rigidus avec correction des tissus mous et arthrodèse
77.25.00↔	Ostéotomie cunéiforme, fémur, SAP	77.53↔	Autres exostosectomie d'hallux valgus et rigidus et correction des tissus mous
77.25.10↔	Ostéotomie cunéiforme, col fémoral	77.54↔	Cure de quintus varus, avec exostosectomie ou ostéotomie
77.25.20↔	Ostéotomie cunéiforme d'autre partie du fémur	77.56↔	Cure d'orteil en marteau
77.25.99↔	Ostéotomie cunéiforme, fémur, autre	77.57↔	Cure d'orteil en griffe
77.27.00↔	Ostéotomie cunéiforme, tibia et péroné, SAP	77.58↔	Autre excision, arthrodèse ou cure de déformation d'orteil
77.27.10↔	Ostéotomie cunéiforme, tibia	77.5a↔	Autre exostosectomie d'hallux valgus et rigidus
77.27.20↔	Ostéotomie cunéiforme, péroné	77.86↔	Autre ostectomie partielle, rotule
77.27.99↔	Ostéotomie cunéiforme, tibia et péroné, autre	77.96↔	Ostectomie totale, rotule
77.28.00↔	Ostéotomie cunéiforme, os du tarse et du métatarse, SAP	78.02.10↔	Grefe osseuse, humérus, fragment à pédicule vascularisé avec anastomoses microvasculaires
77.28.10↔	Ostéotomie cunéiforme, astragale	78.02.11↔	Grefe osseuse, humérus, fragment à pédicule vascularisé sans anastomoses microvasculaires
77.28.20↔	Ostéotomie cunéiforme, calcanéum	78.02.12↔	Grefe osseuse, humérus, allogène
77.28.30↔	Ostéotomie cunéiforme, autres os du tarse	78.02.13↔	Grefe d'os et de cartilage, humérus
77.28.40↔	Ostéotomie cunéiforme, os du métatarse	78.03.10↔	Grefe osseuse, radius et cubitus, fragment à pédicule vascularisé avec anastomoses microvasculaires
77.28.99↔	Ostéotomie cunéiforme, os du tarse et du métatarse, autre	78.03.11↔	Grefe osseuse, radius et cubitus, fragment à pédicule vascularisé sans anastomoses microvasculaires
77.29.10↔	Ostéotomie cunéiforme, phalanges de la main	78.03.12↔	Grefe osseuse, radius et cubitus, allogène
77.29.30↔	Ostéotomie cunéiforme, os pelvien	78.03.13↔	Grefe d'os et de cartilage, radius et cubitus
77.29.40↔	Ostéotomie cunéiforme, phalanges du pied	78.04.10↔	Grefe osseuse, os du carpe et du métacarpe, fragment à pédicule vascularisé avec anastomoses microvasculaires
77.32.10↔	Corticotomie et transport de segment huméral	78.04.11↔	Transposition osseuse, os du carpe et du métacarpe, fragment à pédicule vascularisé sans anastomoses microvasculaires
77.33.00↔	Autre section osseuse, radius et cubitus, SAP	78.04.12↔	Grefe osseuse, os du carpe et du métacarpe, allogène
77.33.10↔	Corticotomie et transport de segment radial et cubital	78.04.13↔	Grefe d'os et de cartilage, os du carpe et du métacarpe
77.33.20↔	Section osseuse du cubitus distal et de la diaphyse cubitale	78.05.10↔	Grefe osseuse, fémur, fragment à pédicule vascularisé avec anastomoses microvasculaires
77.33.99↔	Autre section osseuse, radius et cubitus, autre	78.05.11↔	Grefe osseuse, fémur, fragment à pédicule vascularisé sans anastomoses microvasculaires
77.34.00↔	Autre section osseuse, os du carpe et du métacarpe, SAP	78.05.12↔	Grefe osseuse, fémur, allogène
77.34.10↔	Section osseuse, ostéotomie de rotation d'os du carpe et du métacarpe	78.05.13↔	Grefe d'os et de cartilage, fémur
77.34.11↔	Section osseuse, ostéotomie complexe (pluridimensionnelle) d'os du carpe et du métacarpe	78.06.10↔	Grefe osseuse, rotule, fragment à pédicule vascularisé avec anastomoses microvasculaires
77.34.99↔	Autre section osseuse, os du carpe et du métacarpe, autre	78.06.12↔	Grefe osseuse, rotule, allogène
77.35.00↔	Autre section osseuse, fémur, SAP		
77.35.10↔	Ostéotomie de rotation du col fémoral		
77.35.11↔	Corticotomie et transport de segment du col fémoral		

78.06.20↔	Grefe osseuse, rotule, transposition osseuse, fragment à pédicule vascularisé sans anastomoses microvasculaires	78.27.21↔	Épiphysiodèse permanente, péroné
78.07.10↔	Grefe osseuse, tibia, fragment à pédicule vascularisé avec anastomoses microvasculaires	78.27.22↔	Épiphysiolysse thérapeutique, péroné
78.07.11↔	Grefe osseuse, tibia, fragment à pédicule vascularisé sans anastomoses microvasculaires	78.27.29↔	Autre raccourcissement d'os, péroné
78.07.12↔	Grefe osseuse, tibia, allogène	78.27.99↔	Raccourcissement d'os, tibia et péroné, autre
78.07.13↔	Grefe d'os et de cartilage, tibia	78.28.00↔	Raccourcissement d'os, os du tarse et du métatarse, SAP
78.07.20↔	Grefe osseuse, péroné, fragment à pédicule vascularisé avec anastomoses microvasculaires	78.28.10↔	Épiphysiodèse temporaire, os du tarse et du métatarse
78.07.21↔	Grefe osseuse, péroné, fragment à pédicule vascularisé sans anastomoses microvasculaires	78.28.11↔	Épiphysiodèse permanente, os du tarse et du métatarse
78.07.22↔	Grefe osseuse, péroné, allogène	78.28.12↔	Épiphysiolysse thérapeutique, os du tarse et du métatarse
78.07.23↔	Grefe d'os et de cartilage, péroné	78.28.20↔	Autre raccourcissement d'os, calcanéum
78.08.10↔	Grefe d'os et de cartilage, os du tarse et du métatarse, fragment à pédicule vascularisé avec anastomoses microvasculaires	78.28.21↔	Autre raccourcissement d'os, autres os du tarse
78.08.11↔	Grefe osseuse, os du tarse et du métatarse, fragment à pédicule vascularisé sans anastomoses microvasculaires	78.28.22↔	Autre raccourcissement d'os du métatarse
78.08.12↔	Grefe osseuse, os du tarse et du métatarse, allogène	78.28.99↔	Raccourcissement d'os, os du tarse et du métatarse, autre
78.08.13↔	Grefe d'os et de cartilage, os du tarse et du métatarse	78.29.10↔	Épiphysiodèse temporaire, phalanges de la main
78.09.10↔	Grefe osseuse, phalanges de la main, fragment à pédicule vascularisé avec anastomoses microvasculaires	78.29.11↔	Épiphysiodèse permanente, phalanges de la main
78.09.11↔	Grefe osseuse, phalanges de la main, fragment à pédicule vascularisé sans anastomoses microvasculaires	78.29.12↔	Épiphysiolysse thérapeutique, phalanges de la main
78.09.12↔	Grefe osseuse, phalanges de la main, allogène	78.29.19↔	Autre raccourcissement d'os, phalanges de la main
78.09.30↔	Grefe osseuse, os du bassin, fragment à pédicule vascularisé avec anastomoses microvasculaires	78.29.30↔	Épiphysiodèse temporaire, os du bassin
78.09.31↔	Grefe osseuse, os du bassin, fragment à pédicule vascularisé sans anastomoses microvasculaires	78.29.31↔	Épiphysiodèse permanente, os du bassin
78.09.32↔	Grefe osseuse, os du bassin, allogène	78.29.32↔	Épiphysiolysse thérapeutique, os du bassin
78.09.33↔	Grefe d'os et de cartilage, os du bassin	78.29.39↔	Autre raccourcissement d'os du bassin
78.09.40↔	Grefe osseuse, phalanges du pied, fragment à pédicule vascularisé avec anastomoses microvasculaires	78.29.40↔	Épiphysiodèse temporaire, phalanges du pied
78.09.41↔	Grefe osseuse, phalanges du pied, fragment à pédicule vascularisé sans anastomoses microvasculaires	78.29.41↔	Épiphysiodèse permanente, phalanges du pied
78.09.42↔	Grefe d'os et de cartilage, phalanges du pied	78.29.42↔	Épiphysiolysse thérapeutique, phalanges du pied
78.21.00↔	Raccourcissement d'os, clavicule et omoplate, SAP	78.29.49↔	Autre raccourcissement d'os, phalanges du pied
78.21.10↔	Épiphysiodèse temporaire, clavicule et omoplate	78.31↔	Allongement d'os, clavicule et omoplate
78.21.11↔	Épiphysiodèse permanente, clavicule et omoplate	78.32↔	Allongement d'os, humérus
78.21.12↔	Épiphysiolysse thérapeutique, clavicule et omoplate	78.33↔	Allongement d'os, radius et cubitus
78.21.99↔	Raccourcissement d'os, clavicule et omoplate, autre	78.34↔	Allongement d'os, os du carpe et du métacarpe
78.22.00↔	Raccourcissement d'os, humérus, SAP	78.35.00↔	Allongement d'os, fémur, SAP
78.22.10↔	Épiphysiodèse temporaire, humérus	78.35.10↔	Allongement d'os, col fémoral
78.22.11↔	Épiphysiodèse permanente, humérus	78.35.19↔	Allongement d'os, autres parties du fémur
78.22.12↔	Épiphysiolysse thérapeutique, humérus	78.35.99↔	Allongement d'os, fémur, autre
78.22.99↔	Raccourcissement d'os, humérus, autre	78.37↔	Allongement d'os, tibia et péroné
78.23.00↔	Raccourcissement d'os, radius et cubitus, SAP	78.38.00↔	Allongement d'os, os du tarse et du métatarse, SAP
78.23.10↔	Épiphysiodèse temporaire, radius et cubitus	78.38.10↔	Allongement d'os, calcanéum
78.23.11↔	Épiphysiodèse permanente, radius et cubitus	78.38.19↔	Allongement d'os, autres os du tarse
78.23.12↔	Épiphysiolysse thérapeutique, radius et cubitus	78.38.20↔	Allongement d'os, os du métatarse
78.23.99↔	Raccourcissement d'os, radius et cubitus, autre	78.38.99↔	Allongement d'os, os du tarse et du métatarse, autre
78.24.00↔	Raccourcissement d'os, os du carpe et du métacarpe, SAP	78.39.10↔	Allongement d'os, phalanges de la main
78.24.10↔	Épiphysiodèse temporaire, os du carpe et du métacarpe	78.39.20↔	Allongement d'os, bassin
78.24.11↔	Épiphysiodèse permanente, os du carpe et du métacarpe	78.39.30↔	Allongement d'os de phalanges du pied
78.24.12↔	Épiphysiolysse thérapeutique, os du carpe et du métacarpe	78.42↔	Autres réparations ou opérations plastiques osseuses, humérus
78.24.99↔	Raccourcissement d'os, os du carpe et du métacarpe, autre	78.43↔	Autres réparations ou opérations plastiques osseuses, radius et cubitus
78.25.00↔	Raccourcissement d'os, fémur, SAP	78.44↔	Autres réparations ou opérations plastiques osseuses, os du carpe et du métacarpe
78.25.10↔	Épiphysiodèse temporaire, col fémoral	78.45↔	Autres réparations ou opérations plastiques osseuses, fémur
78.25.11↔	Épiphysiodèse permanente, col fémoral	78.47.00↔	Autres réparations ou opérations plastiques osseuses, tibia et péroné, SAP
78.25.12↔	Épiphysiolysse thérapeutique, col fémoral	78.47.10↔	Autre reconstruction plastique du tibia
78.25.19↔	Autre raccourcissement d'os, col fémoral	78.47.20↔	Autre reconstruction plastique du péroné
78.25.20↔	Épiphysiodèse temporaire d'autres parties du fémur	78.47.99↔	Autre reconstruction plastique du tibia et du péroné, autre
78.25.21↔	Épiphysiodèse permanente d'autres parties du fémur	78.48↔	Autres réparations ou opérations plastiques osseuses, os du tarse et du métatarse
78.25.22↔	Épiphysiolysse thérapeutique d'autres parties du fémur	78.49.11↔	Autre réparation plastique de phalanges de la main
78.25.99↔	Raccourcissement d'os, fémur, autre	78.49.12↔	Autre réparation plastique du bassin
78.27.00↔	Raccourcissement d'os, tibia et péroné, SAP	78.49.13↔	Autre réparation plastique de phalanges du pied
78.27.10↔	Épiphysiodèse temporaire, tibia	79.11.00↔	Réduction fermée de fracture de l'humérus avec fixation interne, SAP
78.27.11↔	Épiphysiodèse permanente, tibia	79.11.10↔	Réduction fermée de fracture de l'humérus proximal, avec fixation interne par clou médullaire / clou de verrouillage ou plaque angulaire / condyloaire
78.27.12↔	Épiphysiolysse thérapeutique, tibia	79.11.11↔	Réduction fermée de fracture proximale de l'humérus par fixation interne au moyen d'une technique mini-invasive assistée par ballonnet
78.27.19↔	Autre raccourcissement d'os, tibia	79.11.19↔	Réduction fermée de fracture de l'humérus proximal, avec autre fixation interne (p. ex. vis, fil, cerclage-haubanage, plaque à stabilité angulaire)
78.27.20↔	Épiphysiodèse temporaire, péroné	79.11.20↔	Réduction fermée d'autre fracture de l'humérus, avec fixation interne par clou médullaire / clou de verrouillage ou plaque angulaire / condyloaire

79.11.21↔	Réduction fermée d'autre fracture de l'humérus par fixation interne au moyen d'une technique mini-invasive assistée par ballonnet	79.16.30↔	Réduction fermée d'autre fracture du tibia, avec fixation interne par clou médullaire
79.11.29↔	Réduction fermée d'autre fracture de l'humérus, avec autre fixation interne (p. ex. vis, fil, cerclage-haubanage, plaque à stabilité angulaire)	79.16.31↔	Réduction fermée d'autre fracture du tibia par fixation interne au moyen d'une technique mini-invasive assistée par ballonnet
79.11.99↔	Réduction fermée de fracture de l'humérus avec fixation interne, autre	79.16.39↔	Réduction fermée d'autre fracture du tibia, avec autre fixation interne (p. ex. vis, plaque, fil)
79.12.00↔	Réduction fermée de fracture de radius et de cubitus, avec fixation interne, SAP	79.16.40↔	Réduction fermée de fracture du péroné distal, avec fixation interne par clou médullaire
79.12.10↔	Réduction fermée de fracture du radius distal, avec fixation interne par fil ou cerclage-haubanage	79.16.49↔	Réduction fermée de fracture du péroné distal, avec autre fixation interne (p. ex. vis, plaque, fil)
79.12.11↔	Réduction fermée de fracture du radius distal, avec fixation interne par fil intramédullaire	79.16.50↔	Réduction fermée d'autre fracture du péroné, avec fixation interne par clou médullaire
79.12.12↔	Réduction fermée de fracture du radius distal, avec fixation interne par clou médullaire	79.16.59↔	Réduction fermée d'autre fracture du péroné, avec autre fixation interne (p. ex. vis, plaque, fil)
79.12.13↔	Réduction fermée de fracture distale du radius par fixation interne au moyen d'une technique mini-invasive assistée par ballonnet	79.16.99↔	Réduction fermée de fracture de tibia et de péroné, avec fixation interne, autre
79.12.19↔	Réduction fermée de fracture du radius distal, avec autre fixation interne (p. ex. vis, plaque)	79.17.00↔	Réduction fermée de fracture d'os du tarse et du métatarse, avec fixation interne, SAP
79.12.20↔	Réduction fermée d'autre fracture du radius, stabilisée par fil ou cerclage-haubanage	79.17.10↔	Réduction fermée de fracture du calcanéum, avec fixation interne par plaque à stabilité angulaire
79.12.21↔	Réduction fermée d'autre fracture du radius, avec fixation interne par fil intramédullaire	79.17.11↔	Réduction fermée de fracture du calcanéum par fixation interne au moyen d'une technique mini-invasive assistée par ballonnet
79.12.22↔	Réduction fermée d'autre fracture du radius, avec fixation interne par clou médullaire	79.17.19↔	Réduction fermée de fracture du calcanéum, avec autre fixation interne (p. ex. vis, plaque, fil)
79.12.23↔	Réduction fermée d'autre fracture du radius par fixation interne au moyen d'une technique mini-invasive assistée par ballonnet	79.17.29↔	Réduction fermée de fracture d'autres os du tarse et du métatarse, avec autre fixation interne (p. ex. vis, plaque (à stabilité angulaire), fil)
79.12.29↔	Réduction fermée d'autre fracture du radius, avec autre fixation interne (p. ex. vis, plaque)	79.17.99↔	Réduction fermée de fracture d'os du tarse et du métatarse, avec fixation interne, autre
79.12.30↔	Réduction fermée de fracture du cubitus, avec fixation interne par fil ou cerclage-haubanage	79.18↔	Réduction fermée de fracture avec fixation interne, phalange du pied
79.12.31↔	Réduction fermée de fracture du cubitus, avec fixation interne par fil intramédullaire	79.21.00↔	Réduction ouverte de fracture de l'humérus sans fixation interne, SAP
79.12.32↔	Réduction fermée de fracture du cubitus, avec fixation interne par clou médullaire	79.21.10↔	Réduction ouverte de fracture de l'humérus proximal sans fixation interne
79.12.39↔	Réduction fermée de fracture du cubitus, avec autre fixation interne (p. ex. vis, plaque)	79.21.11↔	Réduction ouverte de fracture diaphysaire de l'humérus, sans fixation interne
79.12.99↔	Réduction fermée de fracture de radius et de cubitus, avec fixation interne, autre	79.21.12↔	Réduction ouverte de fracture de l'humérus distal, sans fixation interne
79.13.00↔	Réduction fermée de fracture d'os du carpe et du métacarpe, avec fixation interne, SAP	79.21.99↔	Réduction ouverte de fracture de l'humérus, sans fixation interne, autre
79.13.10↔	Réduction fermée de fracture d'os du carpe et du métacarpe, avec fixation interne par plaque à stabilité angulaire	79.22.00↔	Réduction ouverte de fracture de radius et de cubitus, sans fixation interne, SAP
79.13.19↔	Réduction fermée de fracture d'os du carpe et du métacarpe, avec autre fixation interne (p. ex. vis, plaque, fil)	79.22.10↔	Réduction ouverte de fracture du radius distal, sans fixation interne
79.13.99↔	Réduction fermée de fracture d'os du carpe et du métacarpe, avec fixation interne, autre	79.22.19↔	Réduction ouverte d'autre fracture du radius, sans fixation interne
79.14.00↔	Réduction fermée de fracture de phalange de la main, avec fixation interne, SAP	79.22.20↔	Réduction ouverte de fracture du cubitus, sans fixation interne
79.14.10↔	Réduction fermée de fracture de phalange de la main, avec fixation interne par plaque à stabilité angulaire	79.22.99↔	Réduction ouverte de fracture de radius et de cubitus, sans fixation interne, autre
79.14.19↔	Réduction fermée de fracture de phalange de la main, avec autre fixation interne (p. ex. vis, plaque, fil)	79.23↔	Réduction ouverte de fracture sans fixation interne, os du carpe et du métacarpe
79.14.99↔	Réduction fermée de fracture de phalange de la main avec fixation interne, autre	79.24↔	Réduction ouverte de fracture sans fixation interne, phalange de la main
79.15.00↔	Réduction fermée de fracture du fémur, avec fixation interne, SAP	79.25↔	Réduction ouverte de fracture sans fixation interne, fémur
79.15.10↔	Réduction fermée de fracture du fémur distal, avec fixation interne	79.26.00↔	Réduction ouverte de fracture de tibia et de péroné, sans fixation interne, SAP
79.15.20↔	Réduction fermée d'autre fracture du fémur, avec fixation interne	79.26.10↔	Réduction ouverte de fracture du tibia proximal, sans fixation interne
79.15.99↔	Réduction fermée de fracture du fémur, avec fixation interne, autre	79.26.11↔	Réduction ouverte de fracture diaphysaire du tibia, sans fixation interne
79.16.00↔	Réduction fermée de fracture de tibia et de péroné, avec fixation interne, SAP	79.26.12↔	Réduction ouverte de fracture du tibia distal, sans fixation interne
79.16.10↔	Réduction fermée de fracture du tibia proximal, avec fixation interne par clou médullaire	79.26.20↔	Réduction ouverte de fracture du péroné proximal, sans fixation interne
79.16.11↔	Réduction fermée de fracture proximale du tibia par fixation interne au moyen d'une technique mini-invasive assistée par ballonnet	79.26.21↔	Réduction ouverte de fracture diaphysaire du péroné, sans fixation interne
79.16.29↔	Réduction fermée de fracture du tibia distal, avec autre fixation interne (p. ex. vis, plaque, fil)	79.26.22↔	Réduction ouverte de fracture du péroné distal, sans fixation interne
		79.26.99↔	Réduction ouverte de fracture de tibia et de péroné, sans fixation interne, autre
		79.27.00↔	Réduction ouverte de fracture d'os du tarse et du métatarse, sans fixation interne, SAP

79.27.10↔	Réduction ouverte de fracture, sans fixation interne, astragale et calcaneum	79.36.10↔	Réduction ouverte de fracture simple du tibia proximal, avec fixation interne par agrafes (de Blount) ou fil intermédullaire
79.27.11↔	Réduction ouverte de fracture simple d'autres os du tarse et du métatarse, sans fixation interne	79.36.11↔	Réduction ouverte de fracture simple du tibia proximal, avec fixation interne par vis
79.27.12↔	Réduction ouverte de fracture multifragmentaire d'autres os du tarse et du métatarse, sans fixation interne	79.36.12↔	Réduction ouverte de fracture simple du tibia proximal, avec autre fixation interne
79.27.99↔	Réduction ouverte de fracture d'os du tarse et du métatarse, sans fixation interne, autre	79.36.13↔	Réduction ouverte de fracture multifragmentaire du tibia proximal, avec fixation interne par agrafes (de Blount)
79.28↔	Réduction ouverte de fracture sans fixation interne, phalange du pied	79.36.14↔	Réduction ouverte de fracture multifragmentaire du tibia proximal, avec autre fixation interne
79.29.00↔	Réduction ouverte de fracture osseuse, autre site spécifié, sans fixation interne, SAP	79.36.20↔	Réduction ouverte de fracture diaphysaire simple du tibia, avec fixation interne
79.29.10↔	Réduction ouverte de fracture simple d'omoplate et de clavicule, sans fixation interne	79.36.30↔	Réduction ouverte de fracture simple du tibia distal, avec fixation interne par clou médullaire ou plaque à stabilité angulaire
79.29.11↔	Réduction ouverte de fracture multifragmentaire d'omoplate et de clavicule, sans fixation externe	79.36.31↔	Réduction ouverte de fracture simple du tibia distal, avec fixation interne par autre plaque
79.29.30↔	Réduction ouverte de fracture, sans fixation interne, rotule	79.36.32↔	Réduction ouverte de fracture simple du tibia distal, avec autre fixation interne
79.29.99↔	Réduction ouverte de fracture osseuse, autre site spécifié, sans fixation interne, autre	79.36.40↔	Réduction ouverte de fracture multifragmentaire d'autres parties du tibia, avec fixation interne
79.31.00↔	Réduction ouverte de fracture, avec fixation interne, humérus, SAP	79.36.50↔	Réduction ouverte de fracture simple du péroné proximal, avec fixation interne
79.31.10↔	Réduction ouverte de fracture simple de l'humérus proximal, avec fixation interne par clou médullaire, plaque à stabilité angulaire ou plaque (angulaire)	79.36.51↔	Réduction ouverte de fracture multifragmentaire du péroné proximal, avec fixation interne
79.31.11↔	Réduction ouverte de fracture simple de l'humérus proximal, avec autre fixation interne (p. ex. vis, fil)	79.36.60↔	Réduction ouverte de fracture diaphysaire simple du péroné, avec fixation interne par clou médullaire
79.31.12↔	Réduction ouverte de fracture multifragmentaire de l'humérus proximal, avec fixation interne	79.36.61↔	Réduction ouverte de fracture diaphysaire simple du péroné, avec autre fixation interne
79.31.20↔	Réduction ouverte de fracture diaphysaire simple de l'humérus, avec fixation interne	79.36.62↔	Réduction ouverte de fracture diaphysaire multifragmentaire du péroné, avec fixation interne par plaque (à stabilité angulaire)
79.31.30↔	Réduction ouverte de fracture simple de l'humérus distal, avec fixation interne par clou médullaire, plaque à stabilité angulaire ou plaque (angulaire)	79.36.63↔	Réduction ouverte de fracture diaphysaire multifragmentaire du péroné, avec autre fixation interne
79.31.31↔	Réduction ouverte de fracture simple de l'humérus distal, avec autre fixation interne (p. ex. vis, fil)	79.36.70↔	Réduction ouverte de fracture simple du péroné distal, avec fixation interne par agrafes (de Blount)
79.31.90↔	Réduction ouverte de fracture multifragmentaire d'autres parties de l'humérus, avec fixation interne	79.36.71↔	Réduction ouverte de fracture simple du péroné distal, avec fixation interne par plaque
79.31.99↔	Réduction ouverte de fracture de l'humérus avec fixation interne, autre	79.36.72↔	Réduction ouverte de fracture simple du péroné distal, avec autre fixation interne
79.32.00↔	Réduction ouverte de fracture de radius et de cubitus, avec fixation interne, SAP	79.36.73↔	Réduction ouverte de fracture multifragmentaire du péroné distal, avec fixation interne
79.32.10↔	Réduction ouverte de fracture de radius distal, avec fixation interne	79.36.99↔	Réduction ouverte de fracture de tibia et de péroné, avec fixation interne, autre
79.32.19↔	Réduction ouverte d'autre fracture de radius, avec fixation interne	79.37.00↔	Réduction ouverte de fracture d'os du tarse et du métatarse, avec fixation interne, SAP
79.32.29↔	Réduction ouverte de fracture du cubitus, avec fixation interne	79.37.10↔	Réduction ouverte de fracture de calcaneum et d'astragale, avec fixation interne par plaque
79.32.99↔	Réduction ouverte de fracture de radius et de cubitus, avec fixation interne, autre	79.37.11↔	Réduction ouverte de fracture de calcaneum et d'astragale, avec autre fixation interne
79.33.00↔	Réduction ouverte de fracture d'os du carpe et du métacarpe, avec fixation interne, SAP	79.37.20↔	Réduction ouverte de fracture multifragmentaire d'autres os du tarse, avec fixation interne par plaque
79.33.10↔	Réduction ouverte de fracture d'os du carpe et du métacarpe, avec fixation interne par agrafes (de Blount)	79.37.21↔	Réduction ouverte de fracture multifragmentaire d'autres os du tarse, avec autre fixation interne
79.33.19↔	Réduction ouverte de fracture d'os du carpe et du métacarpe, avec autre fixation interne	79.37.30↔	Réduction ouverte de fracture multifragmentaire d'os du métatarse, avec fixation interne
79.33.99↔	Réduction ouverte de fracture d'os du carpe et du métacarpe, avec fixation interne, autre	79.37.40↔	Réduction ouverte de fracture simple d'autres os du tarse et du métatarse, avec fixation interne
79.34↔	Réduction ouverte de fracture avec fixation interne, phalange de la main	79.37.99↔	Réduction ouverte de fracture d'os du tarse et du métatarse, avec fixation interne, autre
79.35.00↔	Réduction ouverte de fracture du fémur, avec fixation interne, SAP	79.38↔	Réduction ouverte de fracture avec fixation interne, phalange du pied
79.35.10↔	Réduction ouverte de fracture de la tête fémorale, avec fixation interne	79.39.00↔	Réduction ouverte de fracture osseuse, autre site spécifié, avec fixation interne, SAP
79.35.11↔	Réduction ouverte de fracture du col fémoral et de du fémur proximal, avec fixation interne	79.39.10↔	Réduction ouverte de fracture simple d'omoplate et de clavicule, avec fixation interne
79.35.12↔	Réduction ouverte de fracture diaphysaire du fémur, avec fixation interne	79.39.11↔	Réduction ouverte de fracture multifragmentaire d'omoplate et de clavicule, avec fixation interne
79.35.13↔	Réduction ouverte de fracture du fémur distal, avec fixation interne	79.39.12↔	Réduction ouverte de fracture costale simple, par fixation interne
79.35.99↔	Réduction ouverte de fracture du fémur avec fixation interne, autre	79.39.13↔	Réduction ouverte de fracture sternale simple, par fixation interne
79.36.00↔	Réduction ouverte de fracture de tibia et de péroné, avec fixation interne, SAP	79.39.14↔	Réduction ouverte de fracture costale multifragmentaire, par fixation interne
		79.39.15↔	Réduction ouverte de fracture sternale multifragmentaire, par fixation interne

79.39.20↔	Réduction ouverte de fracture de l'acétabulum, avec fixation interne	80.04.00↔	Arthrotomie pour ablation de prothèse, main et doigt, SAP
79.39.29↔	Réduction ouverte de fracture d'autres parties du bassin, avec fixation interne	80.04.10↔	Arthrotomie pour ablation de prothèse, main et doigt, ablation d'endoprothèse de l'articulation carpo-métacarpienne du pouce
79.39.40↔	Réduction ouverte de fracture de la rotule, avec fixation interne	80.04.11↔	Arthrotomie pour ablation de prothèse, main et doigt, ablation d'autre endoprothèse d'articulation de doigt
79.51↔	Réduction ouverte de décollement épiphysaire, humérus	80.04.99↔	Arthrotomie pour ablation de prothèse, main et doigt, autre
79.52.00↔	Réduction ouverte de décollement épiphysaire de radius et de cubitus, SAP	80.05.00↔	Enlèvement d'endoprothèse de hanche, SAP
79.52.10↔	Réduction ouverte de décollement épiphysaire du radius distal	80.05.15↔	Enlèvement d'endoprothèse totale de hanche
79.52.20↔	Réduction ouverte d'autre décollement épiphysaire de radius et de cubitus	80.05.16↔	Enlèvement d'endoprothèse totale de hanche, prothèse spéciale
79.52.99↔	Réduction ouverte de décollement épiphysaire de radius et de cubitus, autre	80.05.17↔	Enlèvement de la tige ainsi que de la tête d'une endoprothèse de hanche
79.55↔	Réduction ouverte de décollement épiphysaire, fémur	80.05.18↔	Enlèvement de la tige, de la tête ainsi que de l'insert d'une endoprothèse de hanche
79.56.00↔	Réduction ouverte de décollement épiphysaire de tibia et de péroné, SAP	80.05.1a↔	Enlèvement de l'insert d'une endoprothèse de hanche
79.56.10↔	Réduction ouverte de décollement épiphysaire du tibia proximal	80.05.1b↔	Enlèvement de la tête d'une endoprothèse de hanche
79.56.11↔	Réduction ouverte de décollement épiphysaire du tibia distal	80.05.1c↔	Enlèvement de la tête ainsi que de l'insert acétabulaire d'une endoprothèse de hanche
79.56.20↔	Réduction ouverte de décollement épiphysaire du péroné proximal	80.05.1d↔	Enlèvement de la tête, de l'insert ainsi que de l'acétabulum d'une endoprothèse de hanche
79.56.21↔	Réduction ouverte de décollement épiphysaire du péroné distal	80.05.1e↔	Enlèvement de l'insert ainsi que de l'acétabulum d'une endoprothèse de hanche
79.56.99↔	Réduction ouverte de décollement épiphysaire de tibia et de péroné, autre	80.05.1f↔	Enlèvement de la cage antiprotusion ainsi que de l'acétabulum d'une endoprothèse de hanche
79.59.10↔	Réduction ouverte de décollement épiphysaire de la rotule	80.05.1g↔	Enlèvement de la cage antiprotusion, de l'acétabulum, ainsi que de la tête d'une endoprothèse de hanche
79.61↔	Débridement de fracture ouverte, humérus	80.05.99↔	Enlèvement d'endoprothèse de hanche, autre
79.62↔	Débridement de fracture ouverte, radius et cubitus	80.06.00↔	Enlèvement de prothèse de genou, SAP
79.63↔	Débridement de fracture ouverte, os du carpe et du métacarpe	80.06.11↔	Enlèvement d'endoprothèse totale standard de genou
79.64↔	Débridement de fracture ouverte, phalange de la main	80.06.12↔	Enlèvement d'endoprothèse totale spéciale de genou
79.65↔	Débridement de fracture ouverte, fémur	80.06.13↔	Enlèvement d'endoprothèse totale de genou à charnière
79.66↔	Débridement de fracture ouverte, tibia et péroné	80.06.14↔	Enlèvement d'une prothèse unicondyalaire à glissement
79.67↔	Débridement de fracture ouverte, os du tarse et du métatarse	80.06.15↔	Enlèvement d'une prothèse bicondyalaire à glissement
79.68↔	Débridement de fracture ouverte, phalange du pied	80.06.16↔	Enlèvement de bouclier fémoral condyalaire avec resurfaçage arrière de la rotule
79.81.00↔	Réduction ouverte de luxation de l'épaule ou de la ceinture scapulaire, SAP	80.06.17↔	Enlèvement du resurfaçage arrière de la rotule
79.81.10↔	Réduction ouverte de luxation de l'articulation huméro-glénoidienne	80.06.18↔	Enlèvement de l'insert d'une prothèse de genou
79.81.20↔	Réduction ouverte de luxation de l'articulation acromio-claviculaire	80.06.1a↔	Enlèvement des composantes tibiales ou fémorales ainsi que de l'insert d'une endoprothèse de genou unicondyalaire, bicondyalaire à glissement ou totale standard
79.81.99↔	Réduction ouverte de luxation de l'épaule ou de la ceinture scapulaire, autre	80.06.1b↔	Enlèvement des composantes tibiales ou fémorales ainsi que de l'insert d'une endoprothèse totale de genou spéciale ou d'une endoprothèse totale à charnière
79.82↔	Réduction ouverte de luxation du coude	80.06.1c↔	Retrait d'un remplacement isolé de la surface de glissement fémorale
79.83.00↔	Réduction ouverte de luxation du poignet, SAP	80.06.99↔	Enlèvement de prothèse de genou, autre
79.83.10↔	Réduction ouverte de luxation de l'articulation radio-cubitale distale	80.07↔	Arthrotomie pour ablation de prothèse, cheville
79.83.99↔	Réduction ouverte de luxation du poignet, autre	80.08↔	Arthrotomie pour ablation de prothèse, pied et orteil
79.84↔	Réduction ouverte de luxation, main et doigt	80.11.00↔	Autre arthrotomie, ceinture scapulaire et épaule, SAP
79.85↔	Réduction ouverte de luxation de la hanche	80.11.10↔	Arthrotomie arthroscopique de l'articulation glénohumérale, lavage articulaire avec drainage
79.86.00↔	Réduction ouverte de luxation du genou, SAP	80.11.11↔	Arthrotomie arthroscopique de l'articulation glénohumérale, ablation de souris articulaire
79.86.10↔	Réduction ouverte de luxation de l'articulation tibia-péronière proximale	80.11.12↔	Arthrotomie de l'articulation glénohumérale, lavage articulaire avec drainage
79.86.19↔	Réduction ouverte de luxation de l'articulation du genou	80.11.13↔	Arthrotomie de l'articulation glénohumérale, ablation de souris articulaire
79.86.99↔	Réduction ouverte de luxation du genou, autre	80.11.19↔	Autre arthrotomie de l'articulation glénohumérale
79.87.00↔	Réduction ouverte de luxation de la cheville, SAP	80.11.20↔	Arthrotomie arthroscopique de l'articulation acromio-claviculaire, lavage articulaire avec drainage
79.87.10↔	Réduction ouverte de luxation de l'articulation talo-crurale	80.11.21↔	Arthrotomie arthroscopique de l'articulation acromio-claviculaire, ablation de souris articulaire
79.87.20↔	Réduction ouverte de luxation de l'articulation sous-talaire	80.11.22↔	Arthrotomie de l'articulation acromio-claviculaire, lavage articulaire avec drainage
79.87.99↔	Réduction ouverte de luxation de la cheville, autre	80.11.23↔	Arthrotomie de l'articulation acromio-claviculaire, ablation de souris articulaire
79.88.00↔	Réduction ouverte de luxation de pied et d'orteil, SAP	80.11.29↔	Autre arthrotomie de l'articulation acromio-claviculaire
79.88.10↔	Réduction ouverte de luxation d'articulation d'orteil	80.11.99↔	Autre arthrotomie, ceinture scapulaire et épaule, autre
79.88.20↔	Réduction ouverte de luxation d'articulation métatarso-phalangienne	80.12.00↔	Autre arthrotomie, coude, SAP
79.88.99↔	Réduction ouverte de luxation de pied et d'orteil, autre	80.12.10↔	Arthrotomie arthroscopique du coude, lavage articulaire avec drainage
80.01.00↔	Arthrotomie pour ablation de prothèse, ceinture scapulaire et épaule, SAP	80.12.11↔	Arthrotomie arthroscopique du coude, ablation de souris articulaire
80.01.10↔	Arthrotomie pour ablation de prothèse, ceinture scapulaire et épaule, ablation de prothèse de tête humérale		
80.01.11↔	Arthrotomie pour ablation de prothèse, ceinture scapulaire et épaule, ablation d'endoprothèse totale de l'épaule		
80.01.99↔	Arthrotomie pour ablation de prothèse, ceinture scapulaire et épaule, autre		
80.02↔	Arthrotomie pour ablation de prothèse, coude		
80.03↔	Arthrotomie pour ablation de prothèse, poignet		

80.12.12↔	Arthrotomie arthroscopique du coude, insertion ou enlèvement de réservoir médicamenteux	80.41.00↔	Section de capsule articulaire, de ligament ou de cartilage, ceinture scapulaire et épaule, SAP
80.12.20↔	Arthrotomie du coude, lavage articulaire avec drainage	80.41.10↔	Section de capsule articulaire, de ligament ou de cartilage, articulation glénohumérale
80.12.21↔	Arthrotomie du coude, ablation de souris articulaire	80.41.20↔	Section de capsule articulaire, de ligament ou de cartilage, articulation acromio-claviculaire
80.12.99↔	Autre arthrotomie, coude, autre	80.41.99↔	Section de capsule articulaire, de ligament ou de cartilage, ceinture scapulaire et épaule, autre
80.13.00↔	Autre arthrotomie, poignet, SAP	80.42↔	Section de capsule articulaire, de ligament ou de cartilage, coude
80.13.10↔	Arthrotomie arthroscopique du poignet, lavage articulaire avec drainage	80.43.00↔	Section de capsule articulaire, de ligament ou de cartilage, poignet, SAP
80.13.11↔	Arthrotomie arthroscopique du poignet, ablation de souris articulaire	80.43.10↔	Section de capsule articulaire, de ligament ou de cartilage, poignet, section de ligaments du carpe
80.13.12↔	Arthrotomie arthroscopique du poignet, insertion ou enlèvement de réservoir médicamenteux	80.43.20↔	Section de capsule articulaire, de ligament ou de cartilage, poignet, excision de ligaments du carpe
80.13.20↔	Arthrotomie du poignet, lavage articulaire avec drainage	80.43.90↔	Section de capsule articulaire, de ligament ou de cartilage, poignet, autre opération de ligaments du carpe
80.13.21↔	Arthrotomie du poignet, ablation de souris articulaire	80.43.99↔	Section de capsule articulaire, de ligament ou de cartilage, poignet, autre
80.13.99↔	Autre arthrotomie, poignet, autre	80.46.00↔	Section de capsule articulaire, de ligament ou de cartilage, genou, SAP
80.14.00↔	Autre arthrotomie, main et doigt, SAP	80.46.10↔	Section de capsule articulaire, de ligament ou de cartilage, articulation du genou
80.14.10↔	Arthrotomie de main et de doigt, lavage articulaire avec drainage	80.46.20↔	Section de capsule articulaire, de ligament ou de cartilage, articulation tibio-péronière supérieure
80.14.99↔	Autre arthrotomie, main et doigt, autre	80.46.99↔	Section de capsule articulaire, de ligament ou de cartilage, genou, autre
80.15.00↔	Autre arthrotomie, hanche, SAP	80.48.00↔	Section de capsule articulaire, de ligament ou de cartilage, pied et orteil, SAP
80.15.10↔	Arthrotomie arthroscopique de la hanche, lavage articulaire avec drainage	80.48.10↔	Section de capsule articulaire, de ligament ou de cartilage, articulation métatarso-phalangienne
80.15.11↔	Arthrotomie arthroscopique de la hanche, ablation de souris articulaire	80.48.20↔	Section de capsule articulaire, de ligament ou de cartilage, une articulation d'orteil
80.15.12↔	Arthrotomie arthroscopique de la hanche, insertion ou enlèvement de réservoir médicamenteux	80.48.99↔	Section de capsule articulaire, de ligament ou de cartilage, pied et orteil, autre
80.15.20↔	Arthrotomie de la hanche, lavage articulaire avec drainage	80.6x.00↔	Ménissectomie du genou, SAP
80.15.21↔	Arthrotomie de la hanche, ablation de souris articulaire	80.6x.10↔	Ménissectomie du genou, sous arthroscopie, partielle
80.15.99↔	Autre arthrotomie, hanche, autre	80.6x.11↔	Ménissectomie du genou, sous arthroscopie, totale
80.16.00↔	Autre arthrotomie, genou, SAP	80.6x.20↔	Ménissectomie du genou, chirurgicale ouverte, partielle
80.16.10↔	Arthrotomie arthroscopique du genou, lavage articulaire avec drainage	80.6x.21↔	Ménissectomie du genou, chirurgicale ouverte, totale
80.16.11↔	Arthrotomie arthroscopique du genou, ablation de souris articulaire	80.6x.99↔	Ménissectomie du genou, autre
80.16.12↔	Arthrotomie arthroscopique du genou, insertion ou enlèvement de réservoir médicamenteux	80.71.00↔	Synovectomie, ceinture scapulaire et épaule, SAP
80.16.20↔	Arthrotomie du genou, lavage articulaire avec drainage	80.71.10↔	Synovectomie, articulation glénohumérale
80.16.21↔	Arthrotomie du genou, ablation de souris articulaire	80.71.11↔	Synovectomie, articulation acromio-claviculaire
80.16.99↔	Autre arthrotomie, genou, autre	80.71.99↔	Synovectomie, ceinture scapulaire et épaule, autre
80.17.00↔	Autre arthrotomie, cheville, SAP	80.72.00↔	Synovectomie, coude, SAP
80.17.10↔	Arthrotomie arthroscopique de l'articulation talo-crurale, lavage articulaire avec drainage	80.72.10↔	Synovectomie arthroscopique du coude
80.17.11↔	Arthrotomie arthroscopique de l'articulation talo-crurale, ablation de souris articulaire	80.72.20↔	Synovectomie ouverte du coude
80.17.12↔	Arthrotomie arthroscopique de l'articulation talo-crurale, insertion ou enlèvement de réservoir médicamenteux	80.72.99↔	Synovectomie, coude, autre
80.17.20↔	Arthrotomie de l'articulation talo-crurale, lavage articulaire avec drainage	80.73.00↔	Synovectomie, poignet, SAP
80.17.21↔	Arthrotomie de l'articulation talo-crurale, ablation de souris articulaire	80.73.10↔	Synovectomie arthroscopique du poignet
80.17.29↔	Autre arthrotomie de l'articulation talo-crurale	80.73.20↔	Synovectomie ouverte du poignet
80.17.30↔	Arthrotomie arthroscopique de l'articulation sous-talaire, lavage articulaire avec drainage	80.73.99↔	Synovectomie, poignet, autre
80.17.31↔	Arthrotomie arthroscopique de l'articulation sous-talaire, ablation de souris articulaire	80.75.00↔	Synovectomie, hanche, SAP
80.17.32↔	Arthrotomie arthroscopique de l'articulation sous-talaire, insertion ou enlèvement de réservoir médicamenteux	80.75.10↔	Synovectomie arthroscopique de la hanche
80.17.40↔	Arthrotomie de l'articulation sous-talaire, lavage articulaire avec drainage	80.75.20↔	Synovectomie ouverte de la hanche
80.17.41↔	Arthrotomie de l'articulation sous-talaire, ablation de souris articulaire	80.75.99↔	Synovectomie, hanche, autre
80.17.49↔	Autre arthrotomie de l'articulation sous-talaire	80.76.00↔	Synovectomie, genou, SAP
80.17.99↔	Autre arthrotomie, cheville, autre	80.76.10↔	Synovectomie arthroscopique du genou
80.18.00↔	Autre arthrotomie, pied et orteil, SAP	80.76.11↔	Synovectomie arthroscopique de l'articulation tibio-péronière supérieure
80.18.10↔	Arthrotomie arthroscopique de pied et d'orteil, lavage articulaire avec drainage	80.76.20↔	Synovectomie ouverte du genou
80.18.11↔	Arthrotomie arthroscopique de pied et d'orteil, ablation de souris articulaire	80.76.21↔	Synovectomie ouverte de l'articulation tibio-péronière supérieure
80.18.12↔	Arthrotomie arthroscopique de pied et d'orteil, insertion ou enlèvement de réservoir médicamenteux	80.76.99↔	Synovectomie, genou, autre
80.18.20↔	Arthrotomie de pied et d'orteil, lavage articulaire avec drainage	80.77.00↔	Synovectomie, cheville, SAP
80.18.21↔	Arthrotomie de pied et d'orteil, ablation de souris articulaire	80.77.10↔	Synovectomie arthroscopique de l'articulation talo-crurale
80.18.99↔	Autre arthrotomie, pied et orteil, autre	80.77.11↔	Synovectomie arthroscopique de l'articulation sous-talaire
		80.77.20↔	Synovectomie ouverte de l'articulation talo-crurale
		80.77.21↔	Synovectomie ouverte de l'articulation sous-talaire
		80.77.99↔	Synovectomie, cheville, autre

80.78.00↔	Synovectomie, pied et orteil, SAP	80.87.22↔	Excision de kyste de l'articulation sous-talaire
80.78.10↔	Synovectomie arthroscopique de l'articulation tarsométatarsienne	80.87.29↔	Autre excision ou destruction locale de lésion de l'articulation sous-talaire
80.78.11↔	Synovectomie arthroscopique de l'articulation métatarso-phalangienne	80.87.99↔	Autre excision ou destruction locale de lésion articulaire, cheville, autre
80.78.19↔	Synovectomie arthroscopique de pied et d'orteil	80.88.00↔	Autre excision ou destruction locale de lésion articulaire, pied et orteil, SAP
80.78.20↔	Synovectomie ouverte de l'articulation tarsométatarsienne	80.88.10↔	Excision ou destruction locale de lésion articulaire de pied et d'orteil sous arthroscopie
80.78.21↔	Synovectomie ouverte de l'articulation métatarso-phalangienne	80.88.20↔	Débridement de l'articulation métatarso-phalangienne
80.78.29↔	Autre synovectomie ouverte de pied et d'orteil	80.88.21↔	Excision de kyste de l'articulation métatarso-phalangienne
80.78.99↔	Synovectomie, pied et orteil, autre	80.88.29↔	Autre excision ou destruction locale de lésion de l'articulation métatarso-phalangienne
80.81.00↔	Autre excision ou destruction locale de lésion articulaire, ceinture scapulaire et épaule, SAP	80.88.30↔	Débridement d'articulation d'orteil
80.81.10↔	Débridement de l'articulation glénohumérale	80.88.40↔	Autre débridement d'autre articulation de pied
80.81.11↔	Excision de kyste de l'articulation glénohumérale	80.88.50↔	Excision de kyste d'autre articulation de pied et d'orteil
80.81.19↔	Autre excision ou destruction locale de lésion de l'articulation glénohumérale	80.88.59↔	Autre excision ou destruction locale de lésion d'autre articulation de pied et d'orteil
80.81.20↔	Débridement de l'articulation acromio-claviculaire	80.88.99↔	Autre excision ou destruction locale de lésion articulaire, pied et orteil, autre
80.81.21↔	Excision de kyste de l'articulation acromio-claviculaire	80.91.00↔	Autre excision articulaire, ceinture scapulaire et épaule, SAP
80.81.29↔	Autre excision ou destruction locale de lésion de l'articulation acromio-claviculaire	80.91.10↔	Excision arthroscopique, articulation glénohumérale
80.81.99↔	Autre excision ou destruction locale de lésion articulaire, ceinture scapulaire et épaule, autre	80.91.11↔	Autre excision, articulation glénohumérale
80.82.00↔	Autre excision ou destruction locale de lésion articulaire, coude, SAP	80.91.20↔	Excision arthroscopique, articulation acromio-claviculaire
80.82.10↔	Excision ou destruction locale de lésion articulaire du coude sous arthroscopie	80.91.21↔	Autre excision, articulation acromio-claviculaire
80.82.11↔	Débridement de l'articulation du coude	80.91.30↔	Prélèvement de greffon cartilagineux, ceinture scapulaire et épaule
80.82.12↔	Excision de kyste de l'articulation du coude	80.91.99↔	Autre excision articulaire, ceinture scapulaire et épaule, autre
80.82.99↔	Autre excision ou destruction locale de lésion articulaire, coude, autre	80.92.00↔	Autre excision articulaire, coude, SAP
80.83.00↔	Autre excision ou destruction locale de lésion articulaire, poignet, SAP	80.92.10↔	Excision arthroscopique, coude
80.83.10↔	Excision ou destruction locale de lésion articulaire du poignet sous arthroscopie	80.92.11↔	Prélèvement de greffon cartilagineux du coude
80.83.11↔	Débridement de l'articulation du poignet	80.92.99↔	Autre excision articulaire, coude, autre
80.83.12↔	Excision de kyste de l'articulation du poignet	80.93.00↔	Autre excision articulaire, poignet, SAP
80.83.99↔	Autre excision ou destruction locale de lésion articulaire, poignet, autre	80.93.10↔	Excision arthroscopique, poignet
80.84.00↔	Autre excision ou destruction locale de lésion articulaire, main et doigt, SAP	80.93.11↔	Prélèvement de greffon cartilagineux du poignet
80.84.10↔	Débridement d'articulations du carpe	80.93.12↔	Résection du ligament triangulaire du carpe
80.84.20↔	Débridement d'autres articulations de main et de doigt	80.93.99↔	Autre excision articulaire, poignet, autre
80.84.99↔	Autre excision ou destruction locale de lésion articulaire, main et doigt, autre	80.95.00↔	Autre excision articulaire, hanche, SAP
80.85.00↔	Autre excision ou destruction locale de lésion articulaire, hanche, SAP	80.95.10↔	Excision arthroscopique, hanche
80.85.10↔	Excision ou destruction locale de lésion articulaire de la hanche sous arthroscopie	80.95.11↔	Prélèvement de greffon cartilagineux de la hanche
80.85.11↔	Débridement de l'articulation coxo-fémorale	80.95.99↔	Autre excision articulaire, hanche, autre
80.85.12↔	Excision de kyste de l'articulation coxo-fémorale	80.96.00↔	Autre excision articulaire, genou, SAP
80.85.99↔	Autre excision ou destruction locale de lésion articulaire, hanche, autre	80.96.10↔	Excision arthroscopique, genou
80.86.00↔	Autre excision ou destruction locale de lésion articulaire, genou, SAP	80.96.20↔	Prélèvement arthroscopique de greffon cartilagineux du genou
80.86.10↔	Excision ou destruction locale de lésion articulaire du genou sous arthroscopie	80.96.21↔	Prélèvement chirurgical ouvert de greffon cartilagineux du genou
80.86.11↔	Débridement de l'articulation du genou	80.96.99↔	Autre excision articulaire, genou, autre
80.86.12↔	Excision de kyste de l'articulation du genou	80.97.00↔	Autre excision articulaire, cheville, SAP
80.86.13↔	Excision de kyste méniscal de l'articulation du genou	80.97.10↔	Excision arthroscopique, articulation talo-crurale
80.86.99↔	Autre excision ou destruction locale de lésion articulaire, genou, autre	80.97.11↔	Autre excision, articulation talo-crurale
80.87.00↔	Autre excision ou destruction locale de lésion articulaire, cheville, SAP	80.97.20↔	Excision arthroscopique, articulation sous-talaire
80.87.10↔	Excision ou destruction locale de lésion de l'articulation talo-crurale sous arthroscopie	80.97.21↔	Autre excision, articulation sous-talaire
80.87.11↔	Débridement de l'articulation talo-crurale	80.97.30↔	Prélèvement de greffon cartilagineux de la cheville
80.87.12↔	Excision de kyste de l'articulation talo-crurale	80.97.99↔	Autre excision articulaire, cheville, autre
80.87.19↔	Autre excision ou destruction locale de lésion de l'articulation talo-crurale	80.98.00↔	Autre excision articulaire, pied et orteil, SAP
80.87.20↔	Excision ou destruction locale de lésion articulaire de l'articulation sous-talaire sous arthroscopie	80.98.10↔	Excision arthroscopique, pied et orteil
80.87.21↔	Débridement de l'articulation sous-talaire	80.98.11↔	Autre excision, articulation métatarso-phalangienne
		80.98.12↔	Autre excision, autres articulations du pied
		80.98.13↔	Autre excision, articulation d'orteil
		80.98.99↔	Autre excision articulaire, pied et orteil, autre
		81.11↔	Arthrodèse de la cheville
		81.12.00↔	Arthrodèse triple, SAP
		81.12.10↔	Arthrodèse talo-crurale [tibia-astragalienne/tibio-tarsienne] et sous-talaire [sous-astragalienne]
		81.12.11↔	Arthrodèse astragalo-calcanéo-cuboïdo-naviculaire [triple arthrodèse des articulations talo-crurale et sous-talaire et de l'articulation médio-tarsienne (a. de Chopart)]
		81.12.12↔	Arthrodèse sous-talaire, deux articulations du tarse
		81.12.13↔	Arthrodèse sous-talaire, trois articulations du tarse
		81.12.99↔	Arthrodèse triple, autre
		81.13↔	Arthrodèse sous-astragalienne
		81.14↔	Arthrodèse médio-tarsienne

81.15↔	Arthrodèse tarso-métatarsienne	81.45.99↔	Autre réparation des ligaments croisés, autre
81.16↔	Arthrodèse métatarso-phalangienne	81.46↔	Autre réparation de ligament collatéral
81.17↔	Autre arthrodèse du pied	81.47.00↔	Autre réparation du genou, SAP
81.18↔	Arthrorise d'articulation sous-talaire	81.47.10↔	Refixation d'un fragment ostéochondral, genou
81.21↔	Arthrodèse de la hanche	81.47.11↔	Refixation d'un fragment ostéochondral sous arthroscopie, genou
81.22↔	Arthrodèse du genou	81.47.14↔	Refixation chirurgicale ouverte du ménisque, genou
81.23↔	Arthrodèse de l'épaule	81.47.15↔	Refixation arthroscopique du ménisque, genou
81.24↔	Arthrodèse du coude	81.47.16↔	Grefe de ménisque, genou
81.25↔	Arthrodèse radio-carpienne	81.47.17↔	Grefe de cartilage et implantation de tissu cultivé in vitro, genou, chirurgie ouverte
81.26↔	Arthrodèse métacarpo-carpienne	81.47.18↔	Grefe de cartilage et implantation de tissu cultivé in vitro, sous arthroscopie, genou
81.27↔	Arthrodèse métacarpo-phalangienne	81.47.19↔	Refixation osseuse chirurgicale ouverte de ligament croisé, genou
81.28↔	Arthrodèse interphalangienne	81.47.20↔	Refixation osseuse arthroscopique de ligament croisé, genou
81.40.00↔	Reconstruction de la hanche, SAP	81.47.23↔	Incision de l'os sous-chondral, genou, chirurgie ouverte
81.40.10↔	Refixation d'un fragment ostéochondral sous arthroscopie, hanche	81.47.24↔	Incision de l'os sous-chondral sous arthroscopie, genou
81.40.11↔	Refixation chirurgicale ouverte d'un fragment ostéochondral, hanche	81.47.25↔	Incision de l'os sous-chondral avec insertion d'implant acellulaire sous arthroscopie, genou
81.40.14↔	Grefe de cartilage et implantation de tissu cultivé in vitro, sous arthroscopie, hanche	81.47.26↔	Implantation dans le genou d'un substitut de cartilage métallique spécifiquement adapté au patient
81.40.15↔	Grefe de cartilage et implantation de tissu cultivé in vitro, chirurgie ouverte, hanche	81.47.27↔	Arthroplastie de résection du genou
81.40.18↔	Incision de l'os sous-chondral sous arthroscopie, hanche	81.47.28↔	Incision chirurgicale ouverte de l'os sous-chondral avec insertion d'implant acellulaire, genou
81.40.19↔	Incision chirurgicale ouverte de l'os sous-chondral, hanche	81.47.2a↔	Implantation dans le genou d'un substitut de cartilage métallique non spécifiquement adapté au patient
81.40.20↔	Incision de l'os sous-chondral avec insertion d'implant acellulaire sous arthroscopie, hanche	81.47.30↔	Autre refixation et suture de l'appareil capsulo-ligamentaire du genou
81.40.21↔	Incision chirurgicale ouverte de l'os sous-chondral avec insertion d'implant acellulaire, hanche	81.47.31↔	Autre ligamentoplastie chirurgicale ouverte du genou
81.40.30↔	Arthroplastie de l'articulation coxo-fémorale avec ostéotomie pelvienne, autre ostéotomie	81.47.40↔	Autre réparation du genou, de la rotule et de ses structures de maintien
81.40.31↔	Arthroplastie de l'articulation coxo-fémorale avec ostéotomie pelvienne, triple ostéotomie	81.47.50↔	Grefe de cartilage par transfert ostéo-articulaire (système OATS), plastie en mosaïque du genou, chirurgie ouverte
81.40.32↔	Plastie du toit du cotyle de la hanche	81.47.51↔	Grefe de cartilage par transfert ostéo-articulaire (système OATS), plastie en mosaïque du genou, sous arthroscopie
81.40.33↔	Opération de Girdlestone, résection primaire, hanche	81.47.60↔	Réparation de la trochlée fémorale avec arthrotomie et ostéotomie du fémur distal avec ou sans plastie sous-chondrale d'os spongieux
81.40.99↔	Reconstruction de la hanche, autre	81.47.90↔	Autre réparation arthroscopique du genou
81.42↔	Correction de laxité du genou (Pentade du genou)	81.47.99↔	Autre réparation du genou, autre
81.43↔	Réparation de la triade malheureuse du genou	81.49.00↔	Autre réparation de la cheville, SAP
81.44.00↔	Stabilisation de la rotule, SAP	81.49.10↔	Refixation d'un fragment ostéochondral sous arthroscopie, articulation talo-crurale
81.44.10↔	Stabilisation de la rotule, incision du rétinacle latéral	81.49.11↔	Refixation chirurgicale ouverte d'un fragment ostéochondral, articulation talo-crurale
81.44.11↔	Stabilisation de la rotule, section de l'aileron rotulien externe et ligamentoplastie	81.49.12↔	Refixation d'un fragment ostéochondral sous arthroscopie, articulation sous-talaire
81.44.12↔	Stabilisation de la rotule, transfert de l'insertion d'un tendon rotulien	81.49.13↔	Refixation chirurgicale ouverte d'un fragment ostéochondral, articulation sous-talaire
81.44.13↔	Stabilisation de la rotule, transfert de l'insertion d'un tendon rotulien avec implantation d'un greffon osseux	81.49.18↔	Grefe de cartilage et implantation de tissu cultivé in vitro dans l'articulation talo-crurale, sous arthroscopie
81.44.14↔	Stabilisation de la rotule par plastie du MPFL (Medial Patello-Femoral Ligament)	81.49.19↔	Grefe de cartilage et implantation de tissu cultivé in vitro dans l'articulation talo-crurale, chirurgie ouverte
81.44.99↔	Stabilisation de la rotule, autre	81.49.20↔	Grefe de cartilage et implantation de tissu cultivé in vitro dans l'articulation sous-talaire, sous arthroscopie
81.45.00↔	Autre réparation des ligaments croisés, SAP	81.49.21↔	Grefe de cartilage et implantation de tissu cultivé in vitro dans l'articulation sous-talaire, chirurgie ouverte
81.45.10↔	Réparation du ligament croisé antérieur avec tendon rotulien autogène sous arthroscopie	81.49.26↔	Incision de l'os sous-chondral sous arthroscopie, articulation talo-crurale
81.45.11↔	Réparation du ligament croisé postérieur avec tendon rotulien autogène sous arthroscopie	81.49.27↔	Incision chirurgicale ouverte de l'os sous-chondral, articulation talo-crurale
81.45.12↔	Réparation du ligament croisé antérieur avec tendon semi-tendineux et/ou gracilis sous arthroscopie	81.49.28↔	Incision de l'os sous-chondral de l'articulation sous-talaire sous arthroscopie, articulation sous-talaire
81.45.13↔	Réparation du ligament croisé postérieur avec tendon semi-tendineux et/ou gracilis sous arthroscopie	81.49.29↔	Incision chirurgicale ouverte de l'os sous-chondral, articulation sous-talaire
81.45.14↔	Réparation du ligament croisé antérieur avec remplacement alloplastique et renforcement alloplastique du ligament, par arthroscopie	81.49.30↔	Incision de l'os sous-chondral avec insertion d'implant acellulaire sous arthroscopie, articulation talo-crurale
81.45.19↔	Autre réparation des ligaments croisés sous arthroscopie	81.49.31↔	Incision de l'os sous-chondral avec insertion d'implant acellulaire sous arthroscopie, articulation sous-talaire
81.45.20↔	Réparation chirurgicale ouverte du ligament croisé antérieur avec tendon rotulien autogène	81.49.32↔	Arthroplastie de résection de la cheville
81.45.21↔	Réparation chirurgicale ouverte du ligament croisé postérieur avec tendon rotulien autogène		
81.45.22↔	Réparation chirurgicale ouverte du ligament croisé antérieur avec tendon semi-tendineux et/ou gracilis		
81.45.23↔	Réparation chirurgicale ouverte du ligament croisé postérieur avec tendon semi-tendineux et/ou gracilis		
81.45.24↔	Réparation du ligament croisé antérieur avec remplacement alloplastique et renforcement alloplastique du ligament, par chirurgie ouverte		
81.45.29↔	Autre réparation chirurgicale ouverte des ligaments croisés		

81.49.33↔	Refixation et plastie de l'appareil capsulo-ligamentaire, articulation talo-crurale	81.54.42↔	Implantation d'un resurfaçage arrière de la rotule lors d'un remplacement
81.49.34↔	Incision chirurgicale ouverte de l'os sous-chondral avec insertion d'implant acellulaire, articulation talo-crurale	81.54.43↔	Implantation d'un insert de prothèse de genou lors d'un remplacement
81.49.35↔	Incision chirurgicale ouverte de l'os sous-chondral avec insertion d'implant acellulaire, articulation sous-talaire	81.54.44↔	Implantation de composantes tibiales ou fémorales ainsi que de l'insert d'une endoprothèse de genou unicondytaire, resp. bicondytaire, à glissement ou totale standard lors d'un remplacement
81.49.99↔	Autre réparation de la cheville, autre	81.54.45↔	Implantation de composantes tibiales ou fémorales ainsi que de l'insert d'une endoprothèse totale de genou spéciale ou d'une endoprothèse totale à charnière lors d'un remplacement
81.51.00↔	Prothèse totale de hanche, SAP	81.54.46↔	Implantation d'un remplacement isolé de la surface de glissement fémorale lors d'un remplacement
81.51.11↔	Première implantation d'endoprothèse totale de hanche	81.54.47↔	Implantation d'un bouclier fémoral condytaire avec resurfaçage arrière de la rotule lors d'un remplacement
81.51.12↔	Première implantation d'endoprothèse totale de hanche, prothèse spéciale	81.55↔	Révision sans remplacement d'une prothèse de genou
81.51.13↔	Première implantation de prothèse de resurfaçage	81.56↔	Prothèse totale de cheville
81.51.21↔	Implantation d'une endoprothèse totale de hanche lors d'un remplacement de prothèse	81.57.00↔	Prothèse articulaire, pied et orteil, SAP
81.51.22↔	Implantation d'une endoprothèse totale de hanche, prothèse spéciale, lors d'un remplacement de prothèse	81.57.10↔	Prothèse articulaire, pied et orteil, endoprothèse du tarse postérieur
81.51.23↔	Implantation d'une endoprothèse de resurfaçage lors d'un remplacement de prothèse	81.57.11↔	Prothèse articulaire, pied et orteil, endoprothèse du médio-tarse ou d'orteil
81.51.99↔	Implantation d'endoprothèse totale de hanche, autre	81.57.99↔	Prothèse articulaire, pied et orteil, autre
81.52.00↔	Prothèse partielle de hanche, SAP	81.59.00↔	Révision de prothèse articulaire de membre inférieur, SAP
81.52.21↔	Première implantation de prothèse unipolaire	81.59.10↔	Révision de prothèse articulaire de membre inférieur, sans remplacement
81.52.22↔	Première implantation de prothèse bipolaire	81.59.11↔	Révision et remplacement d'endoprothèse de cheville
81.52.31↔	Première implantation de cage antiprotusion d'endoprothèse de hanche	81.59.12↔	Révision et remplacement d'endoprothèse de tarse postérieur
81.52.41↔	Implantation d'une prothèse unipolaire lors d'un remplacement de prothèse	81.59.13↔	Révision et remplacement d'endoprothèse de médio-tarse ou d'orteil
81.52.42↔	Implantation d'une prothèse bipolaire lors d'un remplacement de prothèse	81.59.99↔	Révision de prothèse articulaire de membre inférieur, autre
81.52.51↔	Implantation d'une cage antiprotusion d'endoprothèse de hanche lors d'un remplacement	81.71.00↔	Arthroplastie métacarpo-phalangienne et interphalangienne avec implant, SAP
81.52.52↔	Implantation de la cage antiprotusion d'endoprothèse de hanche lors d'un remplacement	81.71.10↔	Arthroplastie métacarpo-phalangienne et interphalangienne avec implant, autre
81.52.53↔	Implantation d'une tête d'endoprothèse de hanche lors d'un remplacement	81.71.99↔	Arthroplastie métacarpophalangienne et interphalangienne avec implant, autre
81.52.54↔	Implantation de la tête ainsi que de l'insert d'une endoprothèse de hanche lors d'un remplacement	81.72↔	Arthroplastie métacarpo-phalangienne et interphalangienne, sans implant
81.52.55↔	Implantation de la tête, de l'insert ainsi que de l'acétabulum d'une endoprothèse de hanche lors d'un remplacement	81.73↔	Remplacement total du poignet
81.52.56↔	Implantation de l'insert ainsi que de l'acétabulum d'une endoprothèse de hanche lors d'un remplacement	81.74.00↔	Arthroplastie carpo-carpienne et carpo-métacarpienne avec implant, SAP
81.52.57↔	Implantation de la cage antiprotusion ainsi que de l'acétabulum d'une endoprothèse de hanche lors d'un remplacement	81.74.10↔	Implantation d'endoprothèse d'articulation trapézo-métacarpienne du pouce
81.52.58↔	Implantation de la cage antiprotusion, de l'acétabulum ainsi que de la tête d'une endoprothèse de hanche lors d'un remplacement	81.74.99↔	Arthroplastie carpo-carpienne et carpo-métacarpienne avec implant, autre
81.52.5a↔	Implantation de la tige ainsi que de la tête d'une endoprothèse de hanche lors d'un remplacement	81.75↔	Arthroplastie carpo-carpienne et carpo-métacarpienne, sans implant
81.52.5b↔	Implantation de la tige, de la tête ainsi que de l'insert d'une endoprothèse de hanche lors d'un remplacement	81.80↔	Prothèse totale d'épaule
81.52.99↔	Implantation de prothèse partielle de hanche, implantation de composantes d'une endoprothèse de hanche, autre	81.81↔	Prothèse partielle d'épaule
81.53↔	Révision sans remplacement d'endoprothèse de hanche	81.82.00↔	Réparation de luxation récidivante de l'épaule, SAP
81.54.21↔	Première implantation d'endoprothèse totale standard de genou	81.82.10↔	Réparation de luxation récidivante de l'épaule, refixation arthroscopique du bourrelet glénoïdien
81.54.22↔	Première implantation d'endoprothèse totale spéciale de genou	81.82.11↔	Réparation de luxation récidivante de l'épaule, capsulorrhaphie avec fixation dans la cavité glénoïde sous arthroscopie
81.54.23↔	Première implantation d'endoprothèse totale à charnière de genou	81.82.19↔	Réparation de luxation récidivante de l'épaule, autre, sous arthroscopie
81.54.24↔	Première implantation de prothèse de genou unicondytaire à glissement	81.82.20↔	Réparation de luxation récidivante de l'épaule, refixation chirurgicale ouverte du bord inférieur du bourrelet glénoïdien (limbus)
81.54.25↔	Première implantation de prothèse de genou bicondytaire à glissement	81.82.21↔	Réparation de luxation récidivante de l'épaule, plastie du bord antérieur et postérieur de la cavité glénoïde
81.54.26↔	Première implantation de bouclier fémoral condytaire avec resurfaçage arrière de la rotule	81.82.22↔	Réparation de luxation récidivante de l'épaule, plastie antérieure et postérieure de la capsule glénoïde
81.54.31↔	Implantation d'une endoprothèse totale standard de genou lors d'un remplacement de prothèse	81.82.29↔	Réparation chirurgicale ouverte de luxation récidivante de l'épaule, autre
81.54.32↔	Implantation d'une endoprothèse totale spéciale de genou lors d'un remplacement de prothèse	81.82.99↔	Réparation de luxation récidivante de l'épaule, autre
81.54.33↔	Implantation d'une endoprothèse totale de genou à charnière lors d'un remplacement de prothèse	81.83.00↔	Autre réparation de l'épaule, SAP
81.54.34↔	Implantation d'une prothèse unicondytaire à glissement lors d'un remplacement de prothèse	81.83.10↔	Refixation d'un fragment ostéochondral sous arthroscopie, articulation glénohumérale
81.54.35↔	Implantation d'une prothèse bicondytaire à glissement lors d'un remplacement de prothèse	81.83.11↔	Refixation chirurgicale ouverte d'un fragment ostéochondral, articulation glénohumérale

81.83.12↔	Refixation d'un fragment ostéochondral sous arthroscopie, articulation acromio-claviculaire	81.95.10↔	Suture de capsule ou de ligament d'autre articulation du membre inférieur, suture arthroscopique du ligament croisé antérieur
81.83.13↔	Refixation chirurgicale ouverte d'un fragment ostéochondral, articulation acromio-claviculaire	81.95.11↔	Suture de capsule ou de ligament d'autre articulation du membre inférieur, suture chirurgicale ouverte du ligament croisé antérieur
81.83.18↔	Grefe de cartilage et implantation de tissu cultivé in vitro dans l'articulation glénohumérale, sous arthroscopie	81.95.12↔	Suture de capsule ou de ligament d'autre articulation du membre inférieur, suture arthroscopique du ligament croisé postérieur
81.83.19↔	Grefe de cartilage et implantation de tissu cultivé in vitro dans l'articulation glénohumérale, chirurgie ouverte	81.95.13↔	Suture de capsule ou de ligament d'autre articulation du membre inférieur, suture chirurgicale ouverte du ligament croisé postérieur
81.83.20↔	Grefe de cartilage et implantation de tissu cultivé in vitro dans l'articulation acromio-claviculaire, sous arthroscopie	81.95.14↔	Suture de capsule ou de ligament d'autre articulation du membre inférieur, suture arthroscopique de l'appareil capsulo-ligamentaire interne avec réparation méniscale
81.83.21↔	Grefe de cartilage et implantation de tissu cultivé in vitro dans l'articulation acromio-claviculaire, chirurgie ouverte	81.95.15↔	Suture de capsule ou de ligament d'autre articulation du membre inférieur, suture chirurgicale ouverte de l'appareil capsulo-ligamentaire interne avec réparation méniscale
81.83.26↔	Incision de l'os sous-chondral sous arthroscopie, articulation glénohumérale	81.95.16↔	Suture de capsule ou de ligament d'autre articulation du membre inférieur, suture arthroscopique de l'appareil capsulo-ligamentaire externe
81.83.27↔	Incision chirurgicale ouverte de l'os sous-chondral, articulation glénohumérale	81.95.17↔	Suture de capsule ou de ligament d'autre articulation du membre inférieur, suture chirurgicale ouverte de l'appareil capsulo-ligamentaire externe
81.83.28↔	Incision de l'os sous-chondral sous arthroscopie, articulation acromio-claviculaire	81.95.18↔	Suture de capsule ou de ligament d'autre articulation du membre inférieur, suture chirurgicale ouverte de l'appareil capsulo-ligamentaire dorsal
81.83.29↔	Incision chirurgicale ouverte de l'os sous-chondral, articulation acromio-claviculaire	81.95.99↔	Suture de capsule ou de ligament d'autre articulation de membre inférieur, autre
81.83.30↔	Incision de l'os sous-chondral avec insertion d'implant acellulaire sous arthroscopie, articulation glénohumérale	81.96.2d↔	Autre réparation d'articulation, poignet, prothèse de la tête cubitale
81.83.31↔	Incision de l'os sous-chondral avec insertion d'implant acellulaire sous arthroscopie, articulation acromio-claviculaire	81.99.11↔	Révision arthroscopique d'articulation, articulation glénohumérale
81.83.32↔	Refixation arthroscopique du bourrelet glénoïdien	81.99.12↔	Révision arthroscopique d'articulation, articulation acromio-claviculaire
81.83.33↔	Élargissement arthroscopique de l'espace sous-acromial	81.99.13↔	Révision arthroscopique d'articulation, articulation sternoclaviculaire
81.83.34↔	Capsulorrhaphie avec fixation dans la cavité glénoïde sous arthroscopie	81.99.14↔	Révision arthroscopique d'articulation, coude
81.83.35↔	Incision chirurgicale ouverte de l'os sous-chondral avec insertion d'implant acellulaire, articulation glénohumérale	81.99.15↔	Révision arthroscopique d'articulation, poignet
81.83.36↔	Incision chirurgicale ouverte de l'os sous-chondral avec insertion d'implant acellulaire, articulation acromio-claviculaire	81.99.16↔	Révision arthroscopique d'articulation, articulation sacro-iliaque
81.83.39↔	Refixation et plastie de l'appareil capsulo-ligamentaire de l'épaule sous arthroscopie, autre	81.99.17↔	Révision arthroscopique d'articulation, symphyse
81.83.40↔	Arthroplastie de résection de l'épaule	81.99.18↔	Révision arthroscopique d'articulation, hanche
81.83.41↔	Refixation chirurgicale ouverte du bord inférieur du bourrelet glénoïdien (limbus)	81.99.1a↔	Révision arthroscopique d'articulation, genou
81.83.42↔	Plastie du bord antérieur et postérieur de la cavité glénoïde	81.99.1b↔	Révision arthroscopique d'articulation, articulation tibio-péronière supérieure
81.83.43↔	Plastie antérieure et postérieure de la capsule glénoïde	81.99.1c↔	Révision arthroscopique d'articulation, articulation talo-crurale
81.83.44↔	Acromioplastie avec section du ligament coraco-acromial, chirurgie ouverte	81.99.1d↔	Révision arthroscopique d'articulation, articulation sous-talaire
81.83.49↔	Refixation et plastie chirurgicale ouverte de l'appareil capsulo-ligamentaire de l'épaule, autre	81.99.1e↔	Révision arthroscopique d'articulation, pied et orteil, autre
81.83.99↔	Autre réparation de l'épaule, autre	81.99.1f↔	Révision arthroscopique d'articulation, articulation métatarso-phalangienne
81.84↔	Prothèse totale de coude	81.99.1g↔	Révision arthroscopique d'articulation, orteil
81.85.00↔	Autre réparation du coude, SAP	81.99.21↔	Révision chirurgicale ouverte d'articulation, articulation glénohumérale
81.85.10↔	Refixation d'un fragment ostéochondral sous arthroscopie, coude	81.99.22↔	Révision chirurgicale ouverte d'articulation, articulation acromio-claviculaire
81.85.11↔	Refixation chirurgicale ouverte d'un fragment ostéochondral, coude	81.99.23↔	Révision chirurgicale ouverte d'articulation, articulation sternoclaviculaire
81.85.14↔	Grefe de cartilage et implantation de tissu cultivé in vitro, sous arthroscopie, coude	81.99.24↔	Révision chirurgicale ouverte d'articulation, coude
81.85.15↔	Grefe de cartilage et implantation de tissu cultivé in vitro, chirurgie ouverte, coude	81.99.25↔	Révision chirurgicale ouverte d'articulation, poignet
81.85.18↔	Incision de l'os sous-chondral sous arthroscopie, coude	81.99.26↔	Révision chirurgicale ouverte d'articulation, articulation sacro-iliaque
81.85.19↔	Incision chirurgicale ouverte de l'os sous-chondral, coude	81.99.27↔	Révision chirurgicale ouverte d'articulation, symphyse
81.85.20↔	Incision de l'os sous-chondral avec insertion d'implant acellulaire sous arthroscopie, coude	81.99.28↔	Révision chirurgicale ouverte d'articulation, hanche
81.85.21↔	Arthroplastie de résection du coude	81.99.29↔	Révision chirurgicale ouverte d'articulation, autre
81.85.30↔	Remplacement prothétique de la surface articulaire de l'humérus distal	81.99.2a↔	Révision chirurgicale ouverte d'articulation, genou
81.85.31↔	Autre réparation du coude, prothèse de la tête radiale	81.99.2b↔	Révision chirurgicale ouverte d'articulation, articulation tibio-péronière supérieure
81.85.99↔	Autre réparation du coude, autre	81.99.2c↔	Révision chirurgicale ouverte d'articulation, articulation talo-crurale
81.93.00↔	Suture de capsule ou de ligament du membre supérieur, SAP	81.99.2d↔	Révision chirurgicale ouverte d'articulation, articulation sous-talaire
81.93.10↔	Suture de l'appareil ligamentaire de la clavicule	81.99.2e↔	Révision chirurgicale ouverte d'articulation, pied et orteil, autre
81.93.20↔	Suture du ligament annulaire radio-cubital		
81.93.21↔	Suture de l'appareil ligamentaire radio-cubital distal		
81.93.30↔	Suture de capsule ou de ligament, carpe et métacarpe		
81.93.99↔	Suture de capsule ou de ligament du membre supérieur, autre		
81.94↔	Suture de capsule ou de ligament de cheville et de pied		
81.95.00↔	Suture de capsule ou de ligament d'autre articulation du membre inférieur, SAP		

81.99.2f↔ Révision chirurgicale ouverte d'articulation, articulation métatarso-phalangienne	81.99.5d↔ Arthrorise et fixation temporaire d'une articulation, articulation sous-talaire
81.99.2g↔ Révision chirurgicale ouverte d'articulation, orteil	81.99.5e↔ Arthrorise et fixation temporaire d'une articulation, pied et orteil, autre
81.99.31↔ Opération arthroscopique de cartilage articulaire, articulation glénohumérale	81.99.5f↔ Arthrorise et fixation temporaire d'une articulation, articulation métatarso-phalangienne
81.99.32↔ Opération arthroscopique de cartilage articulaire, articulation acromio-claviculaire	81.99.5g↔ Arthrorise et fixation temporaire d'une articulation, orteil
81.99.33↔ Opération arthroscopique de cartilage articulaire, articulation sternoclaviculaire	81.99.81↔ Autre opération arthroscopique d'articulation, poignet
81.99.34↔ Opération arthroscopique de cartilage articulaire, coude	81.99.82↔ Autre opération arthroscopique d'articulation, genou
81.99.35↔ Opération arthroscopique de cartilage articulaire, poignet	81.99.83↔ Autre opération arthroscopique d'articulation, articulation talo-crurale
81.99.36↔ Opération arthroscopique de cartilage articulaire, articulation sacro-iliaque	81.99.91↔ Autre opération chirurgicale ouverte d'articulation et de cartilage articulaire, articulation glénohumérale
81.99.37↔ Opération arthroscopique de cartilage articulaire, symphyse	81.99.92↔ Autre opération chirurgicale ouverte d'articulation et de cartilage articulaire, articulation acromio-claviculaire
81.99.38↔ Opération arthroscopique de cartilage articulaire, hanche	81.99.93↔ Autre opération chirurgicale ouverte d'articulation et de cartilage articulaire, articulation sternoclaviculaire
81.99.3a↔ Opération arthroscopique de cartilage articulaire et de ménisque, genou	81.99.94↔ Autre opération chirurgicale ouverte d'articulation et de cartilage articulaire, coude
81.99.3b↔ Opération arthroscopique de cartilage articulaire, articulation tibio-péronière supérieure	81.99.95↔ Autre opération chirurgicale ouverte d'articulation et de cartilage articulaire, articulation radio-cubitale supérieure
81.99.3c↔ Opération arthroscopique de cartilage articulaire, articulation talo-crurale	81.99.96↔ Autre opération chirurgicale ouverte d'articulation et de cartilage articulaire, poignet
81.99.3d↔ Opération arthroscopique de cartilage articulaire, articulation sous-talaire	81.99.97↔ Autre opération chirurgicale ouverte d'articulation et de cartilage articulaire, articulation sacro-iliaque
81.99.3e↔ Opération arthroscopique de cartilage articulaire, pied et orteil, autre	81.99.98↔ Autre opération chirurgicale ouverte d'articulation et de cartilage articulaire, hanche
81.99.3f↔ Opération arthroscopique de cartilage articulaire, articulation métatarso-phalangienne	81.99.9a↔ Autre opération chirurgicale ouverte d'articulation et de cartilage articulaire, articulation tibio-péronière supérieure
81.99.3g↔ Opération arthroscopique de cartilage articulaire, orteil	81.99.9b↔ Autre opération chirurgicale ouverte d'articulation et de cartilage articulaire, articulation talo-crurale
81.99.41↔ Opération chirurgicale ouverte de cartilage articulaire, articulation glénohumérale	81.99.9c↔ Autre opération chirurgicale ouverte d'articulation et de cartilage articulaire, articulation sous-talaire
81.99.42↔ Opération chirurgicale ouverte de cartilage articulaire, articulation acromio-claviculaire	81.99.9e↔ Autre opération chirurgicale ouverte d'articulation et de cartilage articulaire, pied et orteil, autre
81.99.43↔ Opération chirurgicale ouverte de cartilage articulaire, articulation sternoclaviculaire	81.99.9f↔ Autre opération chirurgicale ouverte d'articulation et de cartilage articulaire, articulation métatarso-phalangienne
81.99.44↔ Opération chirurgicale ouverte de cartilage articulaire, coude	81.99.9g↔ Autre opération chirurgicale ouverte d'articulation et de cartilage articulaire, orteil
81.99.45↔ Opération chirurgicale ouverte de cartilage articulaire, poignet	82.02↔ Myotomie de la main
81.99.46↔ Opération chirurgicale ouverte de cartilage articulaire, articulation sacro-iliaque	82.04↔ Incision et drainage de l'espace palmaire ou thénarien
81.99.47↔ Opération chirurgicale ouverte de cartilage articulaire, symphyse	82.09.00↔ Autre incision de tissu mou de la main, SAP
81.99.48↔ Opération chirurgicale ouverte de cartilage articulaire, hanche	82.09.10↔ Autre incision de tissu mou de la main, synovectomie de la main
81.99.49↔ Opération chirurgicale ouverte de cartilage articulaire, autre	82.09.99↔ Autre incision de tissu mou de la main, autre
81.99.4a↔ Opération chirurgicale ouverte de cartilage articulaire et de ménisque, genou	82.11.00↔ Ténotomie de la main, SAP
81.99.4b↔ Opération chirurgicale ouverte de cartilage articulaire, articulation tibio-péronière supérieure	82.11.10↔ Ténotomie percutanée de la main, poignet
81.99.4c↔ Opération chirurgicale ouverte de cartilage articulaire, articulation talo-crurale	82.11.11↔ Ténotomie percutanée de la main, doigt
81.99.4d↔ Opération chirurgicale ouverte de cartilage articulaire, articulation sous-talaire	82.11.20↔ Ténotomie chirurgicale ouverte de la main
81.99.4e↔ Opération chirurgicale ouverte de cartilage articulaire, pied et orteil, autre	82.11.99↔ Ténotomie de la main, autre
81.99.4f↔ Opération chirurgicale ouverte de cartilage articulaire, articulation métatarso-phalangienne	82.12↔ Fasciotomie de la main
81.99.4g↔ Opération chirurgicale ouverte de cartilage articulaire, orteil	82.19.00↔ Autre section de tissu mou de la main, SAP
81.99.51↔ Arthrorise et fixation temporaire d'une articulation, articulation glénohumérale	82.19.10↔ Autre section de tissu mou de la main, section de muscles de la main
81.99.52↔ Arthrorise et fixation temporaire d'une articulation, articulation acromio-claviculaire	82.19.99↔ Autre section de tissu mou de la main, autre
81.99.53↔ Arthrorise et fixation temporaire d'une articulation, articulation sternoclaviculaire	82.21↔ Excision de lésion de la gaine tendineuse de la main
81.99.54↔ Arthrorise et fixation temporaire d'une articulation, coude	82.22↔ Excision de lésion de muscle de la main
81.99.55↔ Arthrorise et fixation temporaire d'une articulation, poignet	82.29↔ Excision d'autres lésions de tissu mou de la main
81.99.56↔ Arthrorise et fixation temporaire d'une articulation, articulation sacro-iliaque	82.33↔ Autre excision de tendon de la main
81.99.57↔ Arthrorise et fixation temporaire d'une articulation, symphyse	82.35.00↔ Autre fasciectomie de la main, SAP
81.99.58↔ Arthrorise et fixation temporaire d'une articulation, hanche	82.35.10↔ Fasciectomie du creux palmaire
81.99.5a↔ Arthrorise et fixation temporaire d'une articulation, genou	82.35.11↔ Fasciectomie de main et de doigt avec neurolyse
81.99.5b↔ Arthrorise et fixation temporaire d'une articulation, articulation tibio-péronière supérieure	82.35.12↔ Fasciectomie de main et de doigt avec neurolyse et artériolyse
81.99.5c↔ Arthrorise et fixation temporaire d'une articulation, articulation talo-crurale	82.35.13↔ Fasciectomie de main et de doigt avec arthrolyse
	82.35.99↔ Autre fasciectomie de la main, autre
	82.36↔ Autre myectomie de la main
	82.41↔ Suture de gaine de tendon de la main
	82.42↔ Suture différée de tendon fléchisseur de la main
	82.43↔ Suture différée d'autre tendon de la main
	82.44↔ Autre suture de tendon fléchisseur de la main
	82.45↔ Autre suture d'autre tendon de la main
	82.46.00↔ Suture de muscle ou de fascia de la main, SAP

82.46.10↔	Suture de fascia de la main	82.86.99↔	Autre ténoplastie de la main, autre
82.46.20↔	Suture de muscle de la main	82.89.10↔	Plastie de gaine tendineuse de la main
82.46.99↔	Suture de muscle ou de fascia de la main, autre	82.89.11↔	Refixation osseuse de ligaments, carpe / métacarpe
82.51↔	Avancement de tendon de la main	82.89.12↔	Refixation osseuse d'autres ligaments de la main
82.52↔	Recul de tendon de la main	82.89.13↔	Distraction des parties molles pour couverture d'articulation lors d'anomalies congénitales de la main
82.53↔	Réinsertion de tendon de la main	82.89.14↔	Radialisation lors d'anomalies congénitales de la main
82.54↔	Réinsertion de muscle de la main	82.89.15↔	Réséction de resserrements avec reconstruction plastique lors d'anomalies congénitales de la main
82.55↔	Autre changement de longueur de muscle ou tendon de main	82.89.16↔	Transfert d'orteil à doigt
82.56↔	Autre transfert ou greffe de tendon de la main	82.89.99↔	Autre opération plastique de la main, autre
82.57.00↔	Autre transfert d'autre tendon de la main, SAP	83.63↔	Réparation de la coiffe des rotateurs
82.57.10↔	Autre transfert d'autre tendon de la main, transfert de tendon fléchisseur de la main	83.83↔	Reconstruction de poulie tendineuse
82.57.99↔	Autre transfert d'autre tendon de la main, autre	83.84↔	Libération de pied-bot, non classée ailleurs
82.58↔	Autre transfert ou lambeau musculaire de la main	84.20↔	Réimplantation d'une extrémité, SAP
82.59↔	Autre transposition de muscle de la main	84.21↔	Réimplantation de pouce
82.61↔	Pollicisation (avec transfert de nerfs et de vaisseaux)	84.22↔	Réimplantation de doigt (excepté le pouce)
82.69↔	Autre reconstruction du pouce	84.23.00↔	Réimplantation d'avant-bras, de poignet ou de main, SAP
82.71↔	Reconstruction de poulie de tendon	84.23.10↔	Réimplantation d'avant-bras
82.72.00↔	Opération plastique de la main avec greffe de muscle ou de fascia, SAP	84.23.12↔	Réimplantation du métacarpe
82.72.10↔	Opération plastique avec greffe de muscle ou de fascia, un doigt	84.23.13↔	Réimplantation du poignet
82.72.11↔	Opération plastique avec greffe de muscle ou de fascia, autres parties de la main	84.23.99↔	Réimplantation d'avant-bras, de poignet ou de main, autre
82.72.99↔	Opération plastique de la main avec greffe de muscle ou de fascia, autre	84.24.00↔	Réimplantation au niveau du coude ou du bras, SAP
82.79↔	Opération plastique de main avec autre greffe ou implant	84.24.11↔	Réimplantation au niveau du coude
82.81↔	Transfert de doigt, sauf le pouce	84.24.12↔	Réimplantation du bras
82.82↔	Réparation de main en pince de homard	84.24.99↔	Réimplantation au niveau du coude ou du bras, autre
82.83↔	Réparation de macrodactylie	84.25↔	Réimplantation d'orteil
82.84↔	Réparation de doigt en maillet	84.26↔	Réimplantation de pied
82.85↔	Autre ténodèse de la main	84.27.00↔	Réimplantation de cheville ou de jambe, SAP
82.86.00↔	Autre ténoplastie de la main, SAP	84.27.11↔	Réimplantation au niveau du genou
82.86.10↔	Ténoplastie, transfert de tendons fléchisseurs de la main	84.27.12↔	Réimplantation de la jambe
82.86.11↔	Constitution de matériel de greffe pour tendons de la main	84.27.99↔	Réimplantation de cheville ou de jambe, autre
82.86.12↔	Révision sans remplacement de greffe de tendon de la main	84.28↔	Réimplantation de cuisse
82.86.13↔	Remplacement d'implant tendineux de la main	84.29↔	Autre réimplantation de membre

procédure EML-13

03.09.14↔	Abord de la colonne cervicale (par laminotomie ou hémilamectomie), par voie dorsale, 1 segment	03.09.24↔	Abord de la colonne dorsale (par laminotomie ou hémilamectomie), par voie dorsale, 1 segment
03.09.15↔	Abord de la colonne cervicale (par laminotomie ou hémilamectomie), par voie dorsale, 2 segments	03.09.25↔	Abord de la colonne dorsale (par laminotomie ou hémilamectomie), par voie dorsale, 2 segments
03.09.16↔	Abord de la colonne cervicale (par laminotomie ou hémilamectomie), par voie dorsale, 3 segments et plus	03.09.26↔	Abord de la colonne dorsale (par laminotomie ou hémilamectomie), par voie dorsale, 3 segments et plus

procédure EML-14

77.09.30↔	Séquestrectomie, os pelvien, sans insertion de réservoir médicamenteux	78.09.31↔	Greffe osseuse, os du bassin, fragment à pédicule vascularisé sans anastomoses microvasculaires
77.09.31↔	Séquestrectomie, os pelvien, avec insertion de réservoir médicamenteux	78.09.32↔	Greffe osseuse, os du bassin, allogène
77.19.30↔	Incision osseuse, os pelvien, exploration et forage de l'os	78.09.33↔	Greffe d'os et de cartilage, os du bassin
77.19.31↔	Incision osseuse, os pelvien, extraction de corps étranger	78.19.20↔	Réduction fermée de fracture du bassin, stabilisée par fixateur externe
77.19.32↔	Incision osseuse, os pelvien, insertion et enlèvement de réservoirs médicamenteux	78.19.22↔	Réduction ouverte de fracture d'autres parties du bassin, stabilisée par fixateur externe
77.19.33↔	Incision osseuse, os pelvien, drainage	78.29.30↔	Épiphysiodèse temporaire, os du bassin
77.19.39↔	Autre incision osseuse, autre incision de l'os pelvien	78.29.31↔	Épiphysiodèse permanente, os du bassin
77.29.30↔	Ostéotomie cunéiforme, os pelvien	78.29.32↔	Épiphysiolyse thérapeutique, os du bassin
77.39.30↔	Ostéotomie de rotation d'os du bassin	78.29.39↔	Autre raccourcissement d'os du bassin
77.39.31↔	Corticotomie et transport de segment d'os du bassin	78.39.20↔	Allongement d'os, bassin
77.39.32↔	Ostéotomie complexe (pluridimensionnelle) d'os du bassin (avec correction axiale)	78.49.12↔	Autre réparation plastique du bassin
77.39.39↔	Autre section osseuse, os du bassin	78.59.30↔	Révision sans remplacement de matériel d'ostéosynthèse, os du bassin
77.69.12↔	Excision locale de lésion ou de tissu osseux, os du bassin	79.19.20↔	Réduction fermée de fracture du bassin, avec fixation interne
77.69.22↔	Débridement, os du bassin	79.39.29↔	Réduction ouverte de fracture d'autres parties du bassin, avec fixation interne
77.89.30↔	Autre ostectomie partielle, os du bassin	79.89.30↔	Réduction ouverte de luxation de la symphyse
77.99.30↔	Ostectomie totale, os du bassin	80.19.52↔	Arthrotomie arthroscopique de la symphyse, insertion ou enlèvement de réservoir médicamenteux
78.09.30↔	Greffe osseuse, os du bassin, fragment à pédicule vascularisé avec anastomoses microvasculaires	80.19.59↔	Autre arthrotomie de la symphyse

80.49.30↔	Section de capsule articulaire, de ligament ou de cartilage, symphyse	81.40.31↔	Arthroplastie de l'articulation coxo-fémorale avec ostéotomie pelvienne, triple ostéotomie
80.79.22↔	Synovectomie ouverte de la symphyse	81.99.17↔	Révision arthroscopique d'articulation, symphyse
80.89.30↔	Débridement de la symphyse	81.99.27↔	Révision chirurgicale ouverte d'articulation, symphyse
80.89.31↔	Excision de kyste de la symphyse	81.99.37↔	Opération arthroscopique de cartilage articulaire, symphyse
80.89.39↔	Autre excision ou destruction locale de lésion de la symphyse	81.99.47↔	Opération chirurgicale ouverte de cartilage articulaire, symphyse
80.99.30↔	Excision arthroscopique, symphyse	81.99.57↔	Arthrorise et fixation temporaire d'une articulation, symphyse
80.99.31↔	Autre excision, symphyse		
81.40.30↔	Arthroplastie de l'articulation coxo-fémorale avec ostéotomie pelvienne, autre ostéotomie		

procédure EML-15

77.01.00↔	Séquestrectomie, clavicule, omoplate, côtes et sternum, SAP	77.12.13↔	Autre incision osseuse sans section, humérus, drainage
77.01.10↔	Séquestrectomie, clavicule et omoplate, sans insertion de réservoir médicamenteux	77.12.99↔	Autre incision osseuse sans section, humérus, autre
77.01.11↔	Séquestrectomie, clavicule et omoplate, avec insertion de réservoir médicamenteux	77.13.00↔	Autre incision osseuse sans section, radius et cubitus, SAP
77.01.20↔	Séquestrectomie, côtes et sternum, sans insertion de réservoir médicamenteux	77.13.10↔	Autre incision osseuse sans section, radius et cubitus, exploration et forage de l'os
77.01.21↔	Séquestrectomie, côtes et sternum, avec insertion de réservoir médicamenteux	77.13.11↔	Autre incision osseuse sans section, radius et cubitus, extraction de corps étranger
77.01.99↔	Séquestrectomie, clavicule, omoplate, côtes et sternum, autre	77.13.12↔	Autre incision osseuse sans section, radius et cubitus, insertion et enlèvement de réservoir médicamenteux
77.02.00↔	Séquestrectomie, humérus, SAP	77.13.13↔	Autre incision osseuse sans section, radius et cubitus, drainage
77.02.10↔	Séquestrectomie, humérus, sans insertion de réservoir médicamenteux	77.13.99↔	Autre incision osseuse sans section, radius et cubitus, autre
77.02.11↔	Séquestrectomie, humérus, avec insertion de réservoir médicamenteux	77.14.10↔	Autre incision osseuse sans section, os du carpe et du métacarpe, exploration et forage de l'os
77.02.99↔	Séquestrectomie, humérus, autre	77.14.11↔	Autre incision osseuse sans section, os du carpe et du métacarpe, extraction de corps étranger
77.03.00↔	Séquestrectomie, radius et cubitus, SAP	77.14.12↔	Autre incision osseuse sans section, os du carpe et du métacarpe, insertion et enlèvement de réservoir médicamenteux
77.03.10↔	Séquestrectomie, radius et cubitus, sans insertion de réservoir médicamenteux	77.14.13↔	Autre incision osseuse sans section, os du carpe et du métacarpe, drainage
77.03.11↔	Séquestrectomie, radius et cubitus, avec insertion de réservoir médicamenteux	77.16.00↔	Autre incision osseuse sans section, rotule, SAP
77.03.99↔	Séquestrectomie, radius et cubitus, autre	77.16.10↔	Autre incision osseuse sans section, rotule, exploration et forage de l'os
77.04.10↔	Séquestrectomie, os du carpe et du métacarpe, sans insertion de réservoir médicamenteux	77.16.11↔	Autre incision osseuse sans section, rotule, extraction de corps étranger
77.04.11↔	Séquestrectomie, os du carpe et du métacarpe, avec insertion de réservoir médicamenteux	77.16.12↔	Autre incision osseuse sans section, rotule, insertion et enlèvement de réservoir médicamenteux
77.06.00↔	Séquestrectomie, rotule, SAP	77.16.13↔	Autre incision osseuse sans section, rotule, drainage
77.06.10↔	Séquestrectomie, rotule, sans insertion de réservoir médicamenteux	77.16.99↔	Autre incision osseuse sans section, rotule, autre
77.06.11↔	Séquestrectomie, rotule, avec insertion de réservoir médicamenteux	77.17.00↔	Autre incision osseuse sans section, tibia et péroné, SAP
77.06.99↔	Séquestrectomie, rotule, autre	77.17.10↔	Autre incision osseuse sans section, tibia et péroné, exploration et forage de l'os
77.07.00↔	Séquestrectomie, tibia et péroné, SAP	77.17.11↔	Autre incision osseuse sans section, tibia et péroné, extraction de corps étranger
77.07.10↔	Séquestrectomie, tibia et péroné, sans insertion de réservoir médicamenteux	77.17.12↔	Autre incision osseuse sans section, tibia et péroné, insertion et enlèvement de réservoir médicamenteux
77.07.11↔	Séquestrectomie, tibia et péroné, avec insertion de réservoir médicamenteux	77.17.13↔	Autre incision osseuse sans section, tibia et péroné, drainage
77.07.99↔	Séquestrectomie, tibia et péroné, autre	77.17.99↔	Autre incision osseuse sans section, tibia et péroné, autre
77.08.00↔	Séquestrectomie, os du tarse et du métatarse, SAP	77.18.00↔	Autre incision osseuse sans section, os du tarse et du métatarse, SAP
77.08.10↔	Séquestrectomie, os du tarse et du métatarse, sans insertion de réservoir médicamenteux	77.18.10↔	Autre incision osseuse sans section, astragale, SAP
77.08.11↔	Séquestrectomie, os du tarse et du métatarse, avec insertion de réservoir médicamenteux	77.18.11↔	Autre incision osseuse sans section, astragale, exploration et forage de l'os
77.08.99↔	Séquestrectomie, os du tarse et du métatarse, autre	77.18.12↔	Autre incision osseuse sans section, astragale, extraction de corps étranger
77.09.10↔	Séquestrectomie, phalanges de la main, sans insertion de réservoir médicamenteux	77.18.13↔	Autre incision osseuse sans section, astragale, pose et enlèvement d'un implant médicamenteux
77.09.11↔	Séquestrectomie, phalanges de la main, avec insertion de réservoir médicamenteux	77.18.14↔	Autre incision osseuse sans section, astragale, drainage
77.09.40↔	Séquestrectomie, phalanges du pied, sans insertion de réservoir médicamenteux	77.18.19↔	Autre incision osseuse sans section, astragale, autre
77.09.41↔	Séquestrectomie, phalanges du pied, avec insertion de réservoir médicamenteux	77.18.20↔	Autre incision osseuse sans section, calcanéum, SAP
77.12.00↔	Autre incision osseuse sans section, humérus, SAP	77.18.21↔	Autre incision osseuse sans section, calcanéum, exploration et forage de l'os
77.12.10↔	Autre incision osseuse sans section, humérus, exploration et forage de l'os	77.18.22↔	Autre incision osseuse sans section, calcanéum, extraction de corps étranger
77.12.11↔	Autre incision osseuse sans section, humérus, extraction de corps étranger	77.18.23↔	Autre incision osseuse sans section, calcanéum, pose et enlèvement d'implant médicamenteux
77.12.12↔	Autre incision osseuse sans section, humérus, insertion et enlèvement de réservoir médicamenteux	77.18.24↔	Autre incision osseuse sans section, calcanéum, drainage
		77.18.29↔	Autre incision osseuse sans section, calcanéum, autre
		77.18.30↔	Autre incision osseuse sans section, autre os du tarse, SAP

77.18.31↔	Autre incision osseuse sans section, autre os du tarse, exploration et forage de l'os	77.37.19↔	Autre section osseuse du tibia
77.18.32↔	Autre incision osseuse sans section, autre os du tarse, extraction de corps étranger	77.37.20↔	Ostéotomie de rotation du péroné
77.18.33↔	Autre incision osseuse sans section, autre os du tarse, pose et enlèvement d'implant médicamenteux	77.37.21↔	Corticotomie et transport de segment du péroné
77.18.34↔	Autre incision osseuse sans section, autre os du tarse, drainage	77.37.22↔	Ostéotomie complexe (pluridimensionnelle) du péroné (avec correction axiale)
77.18.39↔	Autre incision osseuse sans section, autre os du tarse, autre	77.37.29↔	Autre section osseuse du péroné
77.18.40↔	Autre incision osseuse sans section, os du métatarse, SAP	77.37.99↔	Autre section osseuse, tibia et péroné, autre
77.18.41↔	Autre incision osseuse sans section, os du métatarse, exploration et forage de l'os	77.38.00↔	Autre section osseuse, os du tarse et du métatarse, SAP
77.18.42↔	Autre incision osseuse sans section, os du métatarse, extraction de corps étranger	77.38.10↔	Ostéotomie de rotation d'os du tarse
77.18.43↔	Autre incision osseuse sans section, os du métatarse, pose et enlèvement d'implant médicamenteux	77.38.11↔	Corticotomie et transport de segment d'os du tarse
77.18.44↔	Autre incision osseuse sans section, os du métatarse, drainage	77.38.12↔	Ostéotomie complexe (pluridimensionnelle) d'os du tarse (avec correction axiale)
77.18.49↔	Autre incision osseuse sans section, os du métatarse, autre	77.38.19↔	Autre section osseuse du tarse
77.18.99↔	Autre incision osseuse sans section, os du tarse et du métatarse, autre	77.38.29↔	Autre section osseuse du métatarse
77.19.10↔	Incision osseuse, phalanges de la main, exploration et forage de l'os	77.38.99↔	Autre section osseuse, os du tarse et du métatarse, autre
77.19.11↔	Incision osseuse, phalanges de la main, extraction de corps étranger	77.51↔	Exostosectomie d'hallux valgus et rigidus avec correction des tissus mous et ostéotomie du premier métatarsien
77.19.12↔	Incision osseuse, phalanges de la main, insertion et enlèvement de réservoir médicamenteux	77.52↔	Exostosectomie d'hallux valgus et rigidus avec correction des tissus mous et arthrodèse
77.19.13↔	Incision osseuse, phalanges de la main, drainage	77.53↔	Autres exostosectomie d'hallux valgus et rigidus et correction des tissus mous
77.19.19↔	Autre incision osseuse de phalanges de la main	77.54↔	Cure de quintus varus, avec exostosectomie ou ostéotomie
77.19.40↔	Incision osseuse, phalanges du pied, exploration et forage de l'os	77.56↔	Cure d'orteil en marteau
77.19.41↔	Incision osseuse, phalanges du pied, extraction de corps étranger	77.57↔	Cure d'orteil en griffe
77.19.42↔	Incision osseuse, phalanges du pied, insertion et enlèvement de réservoir médicamenteux	77.58↔	Autre excision, arthrodèse ou cure de déformation d'orteil
77.19.43↔	Incision osseuse, phalanges du pied, drainage	77.5a↔	Autre exostosectomie d'hallux valgus et rigidus
77.19.49↔	Autre incision osseuse de phalanges du pied	77.69.10↔	Excision locale de lésion ou de tissu osseux, phalanges de la main
77.22↔	Ostéotomie cunéiforme, humérus	77.69.13↔	Excision locale de lésion ou de tissu osseux, phalanges du pied
77.23↔	Ostéotomie cunéiforme, radius et cubitus	77.69.20↔	Débridement de phalanges de la main
77.24↔	Ostéotomie cunéiforme, os du carpe et du métacarpe	77.69.23↔	Débridement de phalanges du pied
77.27.00↔	Ostéotomie cunéiforme, tibia et péroné, SAP	77.86↔	Autre ostectomie partielle, rotule
77.27.10↔	Ostéotomie cunéiforme, tibia	77.89.10↔	Autre ostectomie partielle, phalanges de la main
77.27.20↔	Ostéotomie cunéiforme, péroné	77.89.40↔	Autre ostectomie partielle, phalanges du pied
77.27.99↔	Ostéotomie cunéiforme, tibia et péroné, autre	77.96↔	Ostectomie totale, rotule
77.28.00↔	Ostéotomie cunéiforme, os du tarse et du métatarse, SAP	77.99.10↔	Ostectomie totale, phalanges de la main
77.28.10↔	Ostéotomie cunéiforme, astragale	77.99.40↔	Ostectomie totale, phalanges du pied
77.28.20↔	Ostéotomie cunéiforme, calcaneum	78.01.00↔	Grefe osseuse, clavicule, omoplate, côtes et sternum, SAP
77.28.30↔	Ostéotomie cunéiforme, autres os du tarse	78.01.10↔	Grefe osseuse, clavicule et omoplate, fragment à pédicule vascularisé avec anastomoses microvasculaires
77.28.40↔	Ostéotomie cunéiforme, os du métatarse	78.01.11↔	Grefe osseuse, clavicule et omoplate, fragment à pédicule vascularisé sans anastomoses microvasculaires
77.28.99↔	Ostéotomie cunéiforme, os du tarse et du métatarse, autre	78.01.12↔	Grefe osseuse, clavicule et omoplate, allogène
77.31.00↔	Autre section osseuse, clavicule, omoplate, côtes et sternum, SAP	78.01.13↔	Grefe d'os et de cartilage, clavicule et omoplate
77.31.10↔	Autre section osseuse d'omoplate	78.01.19↔	Autre greffe osseuse sur clavicule et omoplate (p. ex. os spongieux, lamelles d'os cortico-spongieux, fragment sans pédicule vascularisé)
77.31.11↔	Autre section osseuse de clavicule	78.01.20↔	Grefe osseuse, côtes et sternum, toutes interventions
77.31.99↔	Autre section osseuse, clavicule, omoplate, côtes et sternum, autre	78.01.99↔	Grefe osseuse, clavicule, omoplate, côtes et sternum, autre
77.32.10↔	Corticotomie et transport de segment huméral	78.02.10↔	Grefe osseuse, humérus, fragment à pédicule vascularisé avec anastomoses microvasculaires
77.33.00↔	Autre section osseuse, radius et cubitus, SAP	78.02.11↔	Grefe osseuse, humérus, fragment à pédicule vascularisé sans anastomoses microvasculaires
77.33.10↔	Corticotomie et transport de segment radial et cubital	78.02.12↔	Grefe osseuse, humérus, allogène
77.33.20↔	Section osseuse du cubitus distal et de la diaphyse cubitale	78.02.13↔	Grefe d'os et de cartilage, humérus
77.33.99↔	Autre section osseuse, radius et cubitus, autre	78.03.10↔	Grefe osseuse, radius et cubitus, fragment à pédicule vascularisé avec anastomoses microvasculaires
77.34.00↔	Autre section osseuse, os du carpe et du métacarpe, SAP	78.03.11↔	Grefe osseuse, radius et cubitus, fragment à pédicule vascularisé sans anastomoses microvasculaires
77.34.10↔	Section osseuse, ostéotomie de rotation d'os du carpe et du métacarpe	78.03.12↔	Grefe osseuse, radius et cubitus, allogène
77.34.11↔	Section osseuse, ostéotomie complexe (pluridimensionnelle) d'os du carpe et du métacarpe	78.03.13↔	Grefe d'os et de cartilage, radius et cubitus
77.34.99↔	Autre section osseuse, os du carpe et du métacarpe, autre	78.04.10↔	Grefe osseuse, os du carpe et du métacarpe, fragment à pédicule vascularisé avec anastomoses microvasculaires
77.37.00↔	Autre section osseuse, tibia et péroné, SAP	78.04.11↔	Transposition osseuse, os du carpe et du métacarpe, fragment à pédicule vascularisé sans anastomoses microvasculaires
77.37.10↔	Ostéotomie de rotation du tibia	78.04.12↔	Grefe osseuse, os du carpe et du métacarpe, allogène
77.37.12↔	Corticotomie et transport de segment tibial	78.04.13↔	Grefe d'os et de cartilage, os du carpe et du métacarpe
77.37.13↔	Ostéotomie complexe (pluridimensionnelle) du tibia (avec correction axiale)	78.06.10↔	Grefe osseuse, rotule, fragment à pédicule vascularisé avec anastomoses microvasculaires
77.37.14↔	Ostéotomie valgusante ou varisante du tibia	78.06.12↔	Grefe osseuse, rotule, allogène

78.06.20↔	Greffe osseuse, rotule, transposition osseuse, fragment à pédicule vascularisé sans anastomoses microvasculaires	78.38.10↔	Allongement d'os, calcanéum
78.07.10↔	Greffe osseuse, tibia, fragment à pédicule vascularisé avec anastomoses microvasculaires	78.38.19↔	Allongement d'os, autres os du tarse
78.07.11↔	Greffe osseuse, tibia, fragment à pédicule vascularisé sans anastomoses microvasculaires	78.38.20↔	Allongement d'os, os du métatarse
78.07.12↔	Greffe osseuse, tibia, allogène	78.38.99↔	Allongement d'os, os du tarse et du métatarse, autre
78.07.13↔	Greffe d'os et de cartilage, tibia	78.41.00↔	Autres réparations ou opérations plastiques osseuses, clavicule, omoplate, côtes et sternum, SAP
78.07.20↔	Greffe osseuse, péroné, fragment à pédicule vascularisé avec anastomoses microvasculaires	78.41.10↔	Autre reconstruction plastique, clavicule et omoplate
78.07.21↔	Greffe osseuse, péroné, fragment à pédicule vascularisé sans anastomoses microvasculaires	78.41.20↔	Autre reconstruction plastique de côtes et de sternum
78.07.22↔	Greffe osseuse, péroné, allogène	78.41.30↔	Autres réparations ou opérations plastiques osseuses, clavicule, omoplate, côtes et sternum, Implantation VEPT (vertical expandable prosthetic titanium rib)
78.07.23↔	Greffe d'os et de cartilage, péroné	78.41.99↔	Autres réparations ou opérations plastiques osseuses, clavicule, omoplate, côtes et sternum, autre
78.08.10↔	Greffe d'os et de cartilage, os du tarse et du métatarse, fragment à pédicule vascularisé avec anastomoses microvasculaires	78.42↔	Autres réparations ou opérations plastiques osseuses, humérus
78.08.11↔	Greffe osseuse, os du tarse et du métatarse, fragment à pédicule vascularisé sans anastomoses microvasculaires	78.43↔	Autres réparations ou opérations plastiques osseuses, radius et cubitus
78.08.12↔	Greffe osseuse, os du tarse et du métatarse, allogène	78.44↔	Autres réparations ou opérations plastiques osseuses, os du carpe et du métacarpe
78.08.13↔	Greffe d'os et de cartilage, os du tarse et du métatarse	78.47.00↔	Autres réparations ou opérations plastiques osseuses, tibia et péroné, SAP
78.21.00↔	Raccourcissement d'os, clavicule et omoplate, SAP	78.47.10↔	Autre reconstruction plastique du tibia
78.21.10↔	Épiphysiodèse temporaire, clavicule et omoplate	78.47.20↔	Autre reconstruction plastique du péroné
78.21.11↔	Épiphysiodèse permanente, clavicule et omoplate	78.47.99↔	Autre reconstruction plastique du tibia et du péroné, autre
78.21.12↔	Épiphysiolysse thérapeutique, clavicule et omoplate	78.48↔	Autres réparations ou opérations plastiques osseuses, os du tarse et du métatarse
78.21.99↔	Raccourcissement d'os, clavicule et omoplate, autre	78.49.11↔	Autre réparation plastique de phalanges de la main
78.22.00↔	Raccourcissement d'os, humérus, SAP	78.49.13↔	Autre réparation plastique de phalanges du pied
78.22.10↔	Épiphysiodèse temporaire, humérus	78.51.00↔	Fixation interne de l'os sans réduction de fracture, clavicule, omoplate, côtes et sternum, SAP
78.22.11↔	Épiphysiodèse permanente, humérus	78.51.99↔	Fixation interne de l'os sans réduction de fracture, clavicule, omoplate, côtes et sternum, autre
78.22.12↔	Épiphysiolysse thérapeutique, humérus	78.52.00↔	Fixation interne de l'os sans réduction de fracture, humérus, SAP
78.22.99↔	Raccourcissement d'os, humérus, autre	78.52.10↔	Révision sans remplacement de matériel d'ostéosynthèse, humérus
78.23.00↔	Raccourcissement d'os, radius et cubitus, SAP	78.52.99↔	Fixation interne de l'os sans réduction de fracture, humérus, autre
78.23.10↔	Épiphysiodèse temporaire, radius et cubitus	78.53.00↔	Fixation interne de l'os sans réduction de fracture, radius et cubitus, SAP
78.23.11↔	Épiphysiodèse permanente, radius et cubitus	78.53.10↔	Révision sans remplacement de matériel d'ostéosynthèse, radius
78.23.12↔	Épiphysiolysse thérapeutique, radius et cubitus	78.53.20↔	Révision sans remplacement de matériel d'ostéosynthèse, cubitus
78.23.99↔	Raccourcissement d'os, radius et cubitus, autre	78.53.99↔	Fixation interne de l'os sans réduction de fracture, radius et cubitus, autre
78.24.00↔	Raccourcissement d'os, os du carpe et du métacarpe, SAP	78.54.00↔	Fixation interne de l'os sans réduction de fracture, os du carpe et du métacarpe, SAP
78.24.10↔	Épiphysiodèse temporaire, os du carpe et du métacarpe	78.54.10↔	Révision sans remplacement de matériel d'ostéosynthèse, os du carpe et du métacarpe
78.24.11↔	Épiphysiodèse permanente, os du carpe et du métacarpe	78.54.99↔	Fixation interne de l'os sans réduction de fracture, os du carpe et du métacarpe, autre
78.24.12↔	Épiphysiolysse thérapeutique, os du carpe et du métacarpe	78.56.00↔	Fixation interne de l'os sans réduction de fracture, rotule, SAP
78.24.99↔	Raccourcissement d'os, os du carpe et du métacarpe, autre	78.56.10↔	Révision sans remplacement de matériel d'ostéosynthèse, rotule
78.27.00↔	Raccourcissement d'os, tibia et péroné, SAP	78.56.99↔	Fixation interne de l'os sans réduction de fracture, rotule, autre
78.27.10↔	Épiphysiodèse temporaire, tibia	78.57.00↔	Fixation interne de l'os sans réduction de fracture, tibia et péroné, SAP
78.27.11↔	Épiphysiodèse permanente, tibia	78.57.10↔	Révision sans remplacement de matériel d'ostéosynthèse, tibia
78.27.12↔	Épiphysiolysse thérapeutique, tibia	78.57.20↔	Révision sans remplacement de matériel d'ostéosynthèse, péroné
78.27.19↔	Autre raccourcissement d'os, tibia	78.57.99↔	Fixation interne de l'os sans réduction de fracture, tibia et péroné, autre
78.27.20↔	Épiphysiodèse temporaire, péroné	78.58.00↔	Fixation interne de l'os sans réduction de fracture, os du tarse et du métatarse, SAP
78.27.21↔	Épiphysiodèse permanente, péroné	78.58.10↔	Révision sans remplacement de matériel d'ostéosynthèse, os du tarse et du métatarse
78.27.22↔	Épiphysiolysse thérapeutique, péroné	78.58.99↔	Fixation interne de l'os sans réduction de fracture, os du tarse et du métatarse, autre
78.27.29↔	Autre raccourcissement d'os, péroné	78.59.10↔	Révision sans remplacement de matériel d'ostéosynthèse, phalanges de la main
78.27.99↔	Raccourcissement d'os, tibia et péroné, autre	78.59.40↔	Révision sans remplacement de matériel d'ostéosynthèse, phalanges du pied
78.28.00↔	Raccourcissement d'os, os du tarse et du métatarse, SAP		
78.28.10↔	Épiphysiodèse temporaire, os du tarse et du métatarse		
78.28.11↔	Épiphysiodèse permanente, os du tarse et du métatarse		
78.28.12↔	Épiphysiolysse thérapeutique, os du tarse et du métatarse		
78.28.20↔	Autre raccourcissement d'os, calcanéum		
78.28.21↔	Autre raccourcissement d'os, autres os du tarse		
78.28.22↔	Autre raccourcissement d'os du métatarse		
78.28.99↔	Raccourcissement d'os, os du tarse et du métatarse, autre		
78.29.10↔	Épiphysiodèse temporaire, phalanges de la main		
78.29.11↔	Épiphysiodèse permanente, phalanges de la main		
78.29.12↔	Épiphysiolysse thérapeutique, phalanges de la main		
78.29.19↔	Autre raccourcissement d'os, phalanges de la main		
78.29.40↔	Épiphysiodèse temporaire, phalanges du pied		
78.29.41↔	Épiphysiodèse permanente, phalanges du pied		
78.29.42↔	Épiphysiolysse thérapeutique, phalanges du pied		
78.29.49↔	Autre raccourcissement d'os, phalanges du pied		
78.32↔	Allongement d'os, humérus		
78.33↔	Allongement d'os, radius et cubitus		
78.34↔	Allongement d'os, os du carpe et du métacarpe		
78.37↔	Allongement d'os, tibia et péroné		
78.38.00↔	Allongement d'os, os du tarse et du métatarse, SAP		

79.11.00↔	Réduction fermée de fracture de l'humérus avec fixation interne, SAP	79.16.10↔	Réduction fermée de fracture du tibia proximal, avec fixation interne par clou médullaire
79.11.10↔	Réduction fermée de fracture de l'humérus proximal, avec fixation interne par clou médullaire / clou de verrouillage ou plaque angulaire / condyloaire	79.16.11↔	Réduction fermée de fracture proximale du tibia par fixation interne au moyen d'une technique mini-invasive assistée par ballonnet
79.11.11↔	Réduction fermée de fracture proximale de l'humérus par fixation interne au moyen d'une technique mini-invasive assistée par ballonnet	79.16.29↔	Réduction fermée de fracture du tibia distal, avec autre fixation interne (p. ex. vis, plaque, fil)
79.11.19↔	Réduction fermée de fracture de l'humérus proximal, avec autre fixation interne (p. ex. vis, fil, cerclage-haubanage, plaque à stabilité angulaire)	79.16.30↔	Réduction fermée d'autre fracture du tibia, avec fixation interne par clou médullaire
79.11.20↔	Réduction fermée d'autre fracture de l'humérus, avec fixation interne par clou médullaire / clou de verrouillage ou plaque angulaire / condyloaire	79.16.31↔	Réduction fermée d'autre fracture du tibia par fixation interne au moyen d'une technique mini-invasive assistée par ballonnet
79.11.21↔	Réduction fermée d'autre fracture de l'humérus par fixation interne au moyen d'une technique mini-invasive assistée par ballonnet	79.16.39↔	Réduction fermée d'autre fracture du tibia, avec autre fixation interne (p. ex. vis, plaque, fil)
79.11.29↔	Réduction fermée d'autre fracture de l'humérus, avec autre fixation interne (p. ex. vis, fil, cerclage-haubanage, plaque à stabilité angulaire)	79.16.40↔	Réduction fermée de fracture du péroné distal, avec fixation interne par clou médullaire
79.11.99↔	Réduction fermée de fracture de l'humérus avec fixation interne, autre	79.16.49↔	Réduction fermée de fracture du péroné distal, avec autre fixation interne (p. ex. vis, plaque, fil)
79.12.00↔	Réduction fermée de fracture de radius et de cubitus, avec fixation interne, SAP	79.16.50↔	Réduction fermée d'autre fracture du péroné, avec fixation interne par clou médullaire
79.12.10↔	Réduction fermée de fracture du radius distal, avec fixation interne par fil ou cerclage-haubanage	79.16.59↔	Réduction fermée d'autre fracture du péroné, avec autre fixation interne (p. ex. vis, plaque, fil)
79.12.11↔	Réduction fermée de fracture du radius distal, avec fixation interne par fil intramédullaire	79.16.99↔	Réduction fermée de fracture de tibia et de péroné, avec fixation interne, autre
79.12.12↔	Réduction fermée de fracture du radius distal, avec fixation interne par clou médullaire	79.17.00↔	Réduction fermée de fracture d'os du tarse et du métatarse, avec fixation interne, SAP
79.12.13↔	Réduction fermée de fracture distale du radius par fixation interne au moyen d'une technique mini-invasive assistée par ballonnet	79.17.10↔	Réduction fermée de fracture du calcanéum, avec fixation interne par plaque à stabilité angulaire
79.12.19↔	Réduction fermée de fracture du radius distal, avec autre fixation interne (p. ex. vis, plaque)	79.17.11↔	Réduction fermée de fracture du calcanéum par fixation interne au moyen d'une technique mini-invasive assistée par ballonnet
79.12.20↔	Réduction fermée d'autre fracture du radius, stabilisée par fil ou cerclage-haubanage	79.17.19↔	Réduction fermée de fracture du calcanéum, avec autre fixation interne (p. ex. vis, plaque, fil)
79.12.21↔	Réduction fermée d'autre fracture du radius, avec fixation interne par fil intramédullaire	79.17.29↔	Réduction fermée de fracture d'autres os du tarse et du métatarse, avec autre fixation interne (p. ex. vis, plaque (à stabilité angulaire), fil)
79.12.22↔	Réduction fermée d'autre fracture du radius, avec fixation interne par clou médullaire	79.17.99↔	Réduction fermée de fracture d'os du tarse et du métatarse, avec fixation interne, autre
79.12.23↔	Réduction fermée d'autre fracture du radius par fixation interne au moyen d'une technique mini-invasive assistée par ballonnet	79.18↔	Réduction fermée de fracture avec fixation interne, phalange du pied
79.12.29↔	Réduction fermée d'autre fracture du radius, avec autre fixation interne (p. ex. vis, plaque)	79.21.00↔	Réduction ouverte de fracture de l'humérus sans fixation interne, SAP
79.12.30↔	Réduction fermée de fracture du cubitus, avec fixation interne par fil ou cerclage-haubanage	79.21.10↔	Réduction ouverte de fracture de l'humérus proximal sans fixation interne
79.12.31↔	Réduction fermée de fracture du cubitus, avec fixation interne par fil intramédullaire	79.21.11↔	Réduction ouverte de fracture diaphysaire de l'humérus, sans fixation interne
79.12.32↔	Réduction fermée de fracture du cubitus, avec fixation interne par clou médullaire	79.21.12↔	Réduction ouverte de fracture de l'humérus distal, sans fixation interne
79.12.39↔	Réduction fermée de fracture du cubitus, avec autre fixation interne (p. ex. vis, plaque)	79.21.99↔	Réduction ouverte de fracture de l'humérus, sans fixation interne, autre
79.12.99↔	Réduction fermée de fracture de radius et de cubitus, avec fixation interne, autre	79.22.00↔	Réduction ouverte de fracture de radius et de cubitus, sans fixation interne, SAP
79.13.00↔	Réduction fermée de fracture d'os du carpe et du métacarpe, avec fixation interne, SAP	79.22.10↔	Réduction ouverte de fracture du radius distal, sans fixation interne
79.13.10↔	Réduction fermée de fracture d'os du carpe et du métacarpe, avec fixation interne par plaque à stabilité angulaire	79.22.19↔	Réduction ouverte d'autre fracture du radius, sans fixation interne
79.13.19↔	Réduction fermée de fracture d'os du carpe et du métacarpe, avec autre fixation interne (p. ex. vis, plaque, fil)	79.22.20↔	Réduction ouverte de fracture du cubitus, sans fixation interne
79.13.99↔	Réduction fermée de fracture d'os du carpe et du métacarpe, avec fixation interne, autre	79.22.99↔	Réduction ouverte de fracture de radius et de cubitus, sans fixation interne, autre
79.14.00↔	Réduction fermée de fracture de phalange de la main, avec fixation interne, SAP	79.23↔	Réduction ouverte de fracture sans fixation interne, os du carpe et du métacarpe
79.14.10↔	Réduction fermée de fracture de phalange de la main, avec fixation interne par plaque à stabilité angulaire	79.24↔	Réduction ouverte de fracture sans fixation interne, phalange de la main
79.14.19↔	Réduction fermée de fracture de phalange de la main, avec autre fixation interne (p. ex. vis, plaque, fil)	79.26.00↔	Réduction ouverte de fracture de tibia et de péroné, sans fixation interne, SAP
79.14.99↔	Réduction fermée de fracture de phalange de la main avec fixation interne, autre	79.26.10↔	Réduction ouverte de fracture du tibia proximal, sans fixation interne
79.16.00↔	Réduction fermée de fracture de tibia et de péroné, avec fixation interne, SAP	79.26.11↔	Réduction ouverte de fracture diaphysaire du tibia, sans fixation interne
		79.26.12↔	Réduction ouverte de fracture du tibia distal, sans fixation interne
		79.26.20↔	Réduction ouverte de fracture du péroné proximal, sans fixation interne
		79.26.21↔	Réduction ouverte de fracture diaphysaire du péroné, sans fixation interne

79.26.22↔	Réduction ouverte de fracture du péroné distal, sans fixation interne	79.36.32↔	Réduction ouverte de fracture simple du tibia distal, avec autre fixation interne
79.26.99↔	Réduction ouverte de fracture de tibia et de péroné, sans fixation interne, autre	79.36.40↔	Réduction ouverte de fracture multifragmentaire d'autres parties du tibia, avec fixation interne
79.27.00↔	Réduction ouverte de fracture d'os du tarse et du métatarse, sans fixation interne, SAP	79.36.50↔	Réduction ouverte de fracture simple du péroné proximal, avec fixation interne
79.27.10↔	Réduction ouverte de fracture, sans fixation interne, astragale et calcanéum	79.36.51↔	Réduction ouverte de fracture multifragmentaire du péroné proximal, avec fixation interne
79.27.11↔	Réduction ouverte de fracture simple d'autres os du tarse et du métatarse, sans fixation interne	79.36.60↔	Réduction ouverte de fracture diaphysaire simple du péroné, avec fixation interne par clou médullaire
79.27.12↔	Réduction ouverte de fracture multifragmentaire d'autres os du tarse et du métatarse, sans fixation interne	79.36.61↔	Réduction ouverte de fracture diaphysaire simple du péroné, avec autre fixation interne
79.27.99↔	Réduction ouverte de fracture d'os du tarse et du métatarse, sans fixation interne, autre	79.36.62↔	Réduction ouverte de fracture diaphysaire multifragmentaire du péroné, avec fixation interne par plaque (à stabilité angulaire)
79.28↔	Réduction ouverte de fracture sans fixation interne, phalange du pied	79.36.63↔	Réduction ouverte de fracture diaphysaire multifragmentaire du péroné, avec autre fixation interne
79.31.00↔	Réduction ouverte de fracture, avec fixation interne, humérus, SAP	79.36.70↔	Réduction ouverte de fracture simple du péroné distal, avec fixation interne par agrafes (de Blount)
79.31.10↔	Réduction ouverte de fracture simple de l'humérus proximal, avec fixation interne par clou médullaire, plaque à stabilité angulaire ou plaque (angulaire)	79.36.71↔	Réduction ouverte de fracture simple du péroné distal, avec fixation interne par plaque
79.31.11↔	Réduction ouverte de fracture simple de l'humérus proximal, avec autre fixation interne (p. ex. vis, fil)	79.36.72↔	Réduction ouverte de fracture simple du péroné distal, avec autre fixation interne
79.31.12↔	Réduction ouverte de fracture multifragmentaire de l'humérus proximal, avec fixation interne	79.36.73↔	Réduction ouverte de fracture multifragmentaire du péroné distal, avec fixation interne
79.31.20↔	Réduction ouverte de fracture diaphysaire simple de l'humérus, avec fixation interne	79.36.99↔	Réduction ouverte de fracture de tibia et de péroné, avec fixation interne, autre
79.31.30↔	Réduction ouverte de fracture simple de l'humérus distal, avec fixation interne par clou médullaire, plaque à stabilité angulaire ou plaque (angulaire)	79.37.00↔	Réduction ouverte de fracture d'os du tarse et du métatarse, avec fixation interne, SAP
79.31.31↔	Réduction ouverte de fracture simple de l'humérus distal, avec autre fixation interne (p. ex. vis, fil)	79.37.10↔	Réduction ouverte de fracture de calcanéum et d'astragale, avec fixation interne par plaque
79.31.90↔	Réduction ouverte de fracture multifragmentaire d'autres parties de l'humérus, avec fixation interne	79.37.11↔	Réduction ouverte de fracture de calcanéum et d'astragale, avec autre fixation interne
79.31.99↔	Réduction ouverte de fracture de l'humérus avec fixation interne, autre	79.37.20↔	Réduction ouverte de fracture multifragmentaire d'autres os du tarse, avec fixation interne par plaque
79.32.00↔	Réduction ouverte de fracture de radius et de cubitus, avec fixation interne, SAP	79.37.21↔	Réduction ouverte de fracture multifragmentaire d'autres os du tarse, avec autre fixation interne
79.32.10↔	Réduction ouverte de fracture de radius distal, avec fixation interne	79.37.30↔	Réduction ouverte de fracture multifragmentaire d'os du métatarse, avec fixation interne
79.32.19↔	Réduction ouverte d'autre fracture de radius, avec fixation interne	79.37.40↔	Réduction ouverte de fracture simple d'autres os du tarse et du métatarse, avec fixation interne
79.32.29↔	Réduction ouverte de fracture du cubitus, avec fixation interne	79.37.99↔	Réduction ouverte de fracture d'os du tarse et du métatarse, avec fixation interne, autre
79.32.99↔	Réduction ouverte de fracture de radius et de cubitus, avec fixation interne, autre	79.38↔	Réduction ouverte de fracture avec fixation interne, phalange du pied
79.33.00↔	Réduction ouverte de fracture d'os du carpe et du métacarpe, avec fixation interne, SAP	79.51↔	Réduction ouverte de décollement épiphysaire, humérus
79.33.10↔	Réduction ouverte de fracture d'os du carpe et du métacarpe, avec fixation interne par agrafes (de Blount)	79.52.00↔	Réduction ouverte de décollement épiphysaire de radius et de cubitus, SAP
79.33.19↔	Réduction ouverte de fracture d'os du carpe et du métacarpe, avec autre fixation interne	79.52.10↔	Réduction ouverte de décollement épiphysaire du radius distal
79.33.99↔	Réduction ouverte de fracture d'os du carpe et du métacarpe, avec fixation interne, autre	79.52.20↔	Réduction ouverte d'autre décollement épiphysaire de radius et de cubitus
79.34↔	Réduction ouverte de fracture avec fixation interne, phalange de la main	79.52.99↔	Réduction ouverte de décollement épiphysaire de radius et de cubitus, autre
79.36.00↔	Réduction ouverte de fracture de tibia et de péroné, avec fixation interne, SAP	79.56.00↔	Réduction ouverte de décollement épiphysaire de tibia et de péroné, SAP
79.36.10↔	Réduction ouverte de fracture simple du tibia proximal, avec fixation interne par agrafes (de Blount) ou fil intermédullaire	79.56.10↔	Réduction ouverte de décollement épiphysaire du tibia proximal
79.36.11↔	Réduction ouverte de fracture simple du tibia proximal, avec fixation interne par vis	79.56.11↔	Réduction ouverte de décollement épiphysaire du tibia distal
79.36.12↔	Réduction ouverte de fracture simple du tibia proximal, avec autre fixation interne	79.56.20↔	Réduction ouverte de décollement épiphysaire du péroné proximal
79.36.13↔	Réduction ouverte de fracture multifragmentaire du tibia proximal, avec fixation interne par agrafes (de Blount)	79.56.21↔	Réduction ouverte de décollement épiphysaire du péroné distal
79.36.14↔	Réduction ouverte de fracture multifragmentaire du tibia proximal, avec autre fixation interne	79.56.99↔	Réduction ouverte de décollement épiphysaire de tibia et de péroné, autre
79.36.20↔	Réduction ouverte de fracture diaphysaire simple du tibia, avec fixation interne	79.59.10↔	Réduction ouverte de décollement épiphysaire de la rotule
79.36.30↔	Réduction ouverte de fracture simple du tibia distal, avec fixation interne par clou médullaire ou plaque à stabilité angulaire	79.61↔	Débridement de fracture ouverte, humérus
79.36.31↔	Réduction ouverte de fracture simple du tibia distal, avec fixation interne par autre plaque	79.62↔	Débridement de fracture ouverte, radius et cubitus
		79.63↔	Débridement de fracture ouverte, os du carpe et du métacarpe
		79.64↔	Débridement de fracture ouverte, phalange de la main
		79.66↔	Débridement de fracture ouverte, tibia et péroné
		79.67↔	Débridement de fracture ouverte, os du tarse et du métatarse
		79.68↔	Débridement de fracture ouverte, phalange du pied
		79.81.00↔	Réduction ouverte de luxation de l'épaule ou de la ceinture scapulaire, SAP

79.81.10↔	Réduction ouverte de luxation de l'articulation huméro-glénoïdienne	80.11.13↔	Arthrotomie de l'articulation glénohumérale, ablation de souris articulaire
79.81.20↔	Réduction ouverte de luxation de l'articulation acromio-claviculaire	80.11.19↔	Autre arthrotomie de l'articulation glénohumérale
79.81.99↔	Réduction ouverte de luxation de l'épaule ou de la ceinture scapulaire, autre	80.11.20↔	Arthrotomie arthroscopique de l'articulation acromio-claviculaire, lavage articulaire avec drainage
79.82↔	Réduction ouverte de luxation du coude	80.11.21↔	Arthrotomie arthroscopique de l'articulation acromio-claviculaire, ablation de souris articulaire
79.83.00↔	Réduction ouverte de luxation du poignet, SAP	80.11.22↔	Arthrotomie de l'articulation acromio-claviculaire, lavage articulaire avec drainage
79.83.10↔	Réduction ouverte de luxation de l'articulation radio-cubitale distale	80.11.23↔	Arthrotomie de l'articulation acromio-claviculaire, ablation de souris articulaire
79.83.99↔	Réduction ouverte de luxation du poignet, autre	80.11.29↔	Autre arthrotomie de l'articulation acromio-claviculaire
79.84↔	Réduction ouverte de luxation, main et doigt	80.11.99↔	Autre arthrotomie, ceinture scapulaire et épaule, autre
79.86.00↔	Réduction ouverte de luxation du genou, SAP	80.12.00↔	Autre arthrotomie, coude, SAP
79.86.10↔	Réduction ouverte de luxation de l'articulation tibio-péronière proximale	80.12.10↔	Arthrotomie arthroscopique du coude, lavage articulaire avec drainage
79.86.19↔	Réduction ouverte de luxation de l'articulation du genou	80.12.11↔	Arthrotomie arthroscopique du coude, ablation de souris articulaire
79.86.99↔	Réduction ouverte de luxation du genou, autre	80.12.12↔	Arthrotomie arthroscopique du coude, insertion ou enlèvement de réservoir médicamenteux
79.87.00↔	Réduction ouverte de luxation de la cheville, SAP	80.12.20↔	Arthrotomie du coude, lavage articulaire avec drainage
79.87.10↔	Réduction ouverte de luxation de l'articulation talo-crurale	80.12.21↔	Arthrotomie du coude, ablation de souris articulaire
79.87.20↔	Réduction ouverte de luxation de l'articulation sous-talaire	80.12.99↔	Autre arthrotomie, coude, autre
79.87.99↔	Réduction ouverte de luxation de la cheville, autre	80.13.00↔	Autre arthrotomie, poignet, SAP
79.88.00↔	Réduction ouverte de luxation de pied et d'orteil, SAP	80.13.10↔	Arthrotomie arthroscopique du poignet, lavage articulaire avec drainage
79.88.10↔	Réduction ouverte de luxation d'articulation d'orteil	80.13.11↔	Arthrotomie arthroscopique du poignet, ablation de souris articulaire
79.88.20↔	Réduction ouverte de luxation d'articulation métatarsophalangienne	80.13.12↔	Arthrotomie arthroscopique du poignet, insertion ou enlèvement de réservoir médicamenteux
79.88.99↔	Réduction ouverte de luxation de pied et d'orteil, autre	80.13.20↔	Arthrotomie du poignet, lavage articulaire avec drainage
79.89.10↔	Réduction ouverte de luxation de l'articulation sterno-claviculaire	80.13.21↔	Arthrotomie du poignet, ablation de souris articulaire
80.01.00↔	Arthrotomie pour ablation de prothèse, ceinture scapulaire et épaule, SAP	80.13.99↔	Autre arthrotomie, poignet, autre
80.01.10↔	Arthrotomie pour ablation de prothèse, ceinture scapulaire et épaule, ablation de prothèse de tête humérale	80.14.00↔	Autre arthrotomie, main et doigt, SAP
80.01.11↔	Arthrotomie pour ablation de prothèse, ceinture scapulaire et épaule, ablation d'endoprothèse totale de l'épaule	80.14.10↔	Arthrotomie de main et de doigt, lavage articulaire avec drainage
80.01.99↔	Arthrotomie pour ablation de prothèse, ceinture scapulaire et épaule, autre	80.14.99↔	Autre arthrotomie, main et doigt, autre
80.02↔	Arthrotomie pour ablation de prothèse, coude	80.16.00↔	Autre arthrotomie, genou, SAP
80.03↔	Arthrotomie pour ablation de prothèse, poignet	80.16.10↔	Arthrotomie arthroscopique du genou, lavage articulaire avec drainage
80.04.00↔	Arthrotomie pour ablation de prothèse, main et doigt, SAP	80.16.11↔	Arthrotomie arthroscopique du genou, ablation de souris articulaire
80.04.10↔	Arthrotomie pour ablation de prothèse, main et doigt, ablation d'endoprothèse de l'articulation carpo-métacarpienne du pouce	80.16.12↔	Arthrotomie arthroscopique du genou, insertion ou enlèvement de réservoir médicamenteux
80.04.11↔	Arthrotomie pour ablation de prothèse, main et doigt, ablation d'autre endoprothèse d'articulation de doigt	80.16.20↔	Arthrotomie du genou, lavage articulaire avec drainage
80.04.99↔	Arthrotomie pour ablation de prothèse, main et doigt, autre	80.16.21↔	Arthrotomie du genou, ablation de souris articulaire
80.06.00↔	Enlèvement de prothèse de genou, SAP	80.16.99↔	Autre arthrotomie, genou, autre
80.06.11↔	Enlèvement d'endoprothèse totale standard de genou	80.17.00↔	Autre arthrotomie, cheville, SAP
80.06.12↔	Enlèvement d'endoprothèse totale spéciale de genou	80.17.10↔	Arthrotomie arthroscopique de l'articulation talo-crurale, lavage articulaire avec drainage
80.06.13↔	Enlèvement d'endoprothèse totale de genou à charnière	80.17.11↔	Arthrotomie arthroscopique de l'articulation talo-crurale, ablation de souris articulaire
80.06.14↔	Enlèvement d'une prothèse unicondyalaire à glissement	80.17.12↔	Arthrotomie arthroscopique de l'articulation talo-crurale, insertion ou enlèvement de réservoir médicamenteux
80.06.15↔	Enlèvement d'une prothèse bicondyalaire à glissement	80.17.20↔	Arthrotomie de l'articulation talo-crurale, lavage articulaire avec drainage
80.06.16↔	Enlèvement de bouclier fémoral condyalaire avec resurfaçage arrière de la rotule	80.17.21↔	Arthrotomie de l'articulation talo-crurale, ablation de souris articulaire
80.06.17↔	Enlèvement du resurfaçage arrière de la rotule	80.17.29↔	Autre arthrotomie de l'articulation talo-crurale
80.06.18↔	Enlèvement de l'insert d'une prothèse de genou	80.17.30↔	Arthrotomie arthroscopique de l'articulation sous-talaire, lavage articulaire avec drainage
80.06.1a↔	Enlèvement des composantes tibiales ou fémorales ainsi que de l'insert d'une endoprothèse de genou unicondyalaire, bicondyalaire à glissement ou totale standard	80.17.31↔	Arthrotomie arthroscopique de l'articulation sous-talaire, ablation de souris articulaire
80.06.1b↔	Enlèvement des composantes tibiales ou fémorales ainsi que de l'insert d'une endoprothèse totale de genou spéciale ou d'une endoprothèse totale à charnière	80.17.32↔	Arthrotomie arthroscopique de l'articulation sous-talaire, insertion ou enlèvement de réservoir médicamenteux
80.06.1c↔	Retrait d'un remplacement isolé de la surface de glissement fémorale	80.17.40↔	Arthrotomie de l'articulation sous-talaire, lavage articulaire avec drainage
80.06.99↔	Enlèvement de prothèse de genou, autre	80.17.41↔	Arthrotomie de l'articulation sous-talaire, ablation de souris articulaire
80.07↔	Arthrotomie pour ablation de prothèse, cheville	80.17.49↔	Autre arthrotomie de l'articulation sous-talaire
80.08↔	Arthrotomie pour ablation de prothèse, pied et orteil	80.17.99↔	Autre arthrotomie, cheville, autre
80.11.00↔	Autre arthrotomie, ceinture scapulaire et épaule, SAP	80.18.00↔	Autre arthrotomie, pied et orteil, SAP
80.11.10↔	Arthrotomie arthroscopique de l'articulation glénohumérale, lavage articulaire avec drainage		
80.11.11↔	Arthrotomie arthroscopique de l'articulation glénohumérale, ablation de souris articulaire		
80.11.12↔	Arthrotomie de l'articulation glénohumérale, lavage articulaire avec drainage		

80.18.10↔	Arthrotomie arthroscopique de pied et d'orteil, lavage articulaire avec drainage	80.76.11↔	Synovectomie arthroscopique de l'articulation tibio-péronière supérieure
80.18.11↔	Arthrotomie arthroscopique de pied et d'orteil, ablation de souris articulaire	80.76.20↔	Synovectomie ouverte du genou
80.18.12↔	Arthrotomie arthroscopique de pied et d'orteil, insertion ou enlèvement de réservoir médicamenteux	80.76.21↔	Synovectomie ouverte de l'articulation tibio-péronière supérieure
80.18.20↔	Arthrotomie de pied et d'orteil, lavage articulaire avec drainage	80.76.99↔	Synovectomie, genou, autre
80.18.21↔	Arthrotomie de pied et d'orteil, ablation de souris articulaire	80.77.00↔	Synovectomie, cheville, SAP
80.19.10↔	Arthrotomie arthroscopique de l'articulation sternoclaviculaire, lavage articulaire avec drainage	80.77.10↔	Synovectomie arthroscopique de l'articulation talo-crurale
80.19.11↔	Arthrotomie arthroscopique de l'articulation sternoclaviculaire, ablation de souris articulaire	80.77.11↔	Synovectomie arthroscopique de l'articulation sous-talaire
80.19.12↔	Arthrotomie arthroscopique de l'articulation sternoclaviculaire, insertion ou enlèvement de réservoir médicamenteux	80.77.20↔	Synovectomie ouverte de l'articulation talo-crurale
80.19.20↔	Arthrotomie de l'articulation sternoclaviculaire, lavage articulaire avec drainage	80.77.21↔	Synovectomie ouverte de l'articulation sous-talaire
80.19.21↔	Arthrotomie de l'articulation sternoclaviculaire, ablation de souris articulaire	80.77.99↔	Synovectomie, cheville, autre
80.19.29↔	Autre arthrotomie de l'articulation sternoclaviculaire	80.78.10↔	Synovectomie arthroscopique de l'articulation tarsométatarsienne
80.41.00↔	Section de capsule articulaire, de ligament ou de cartilage, ceinture scapulaire et épaule, SAP	80.78.11↔	Synovectomie arthroscopique de l'articulation métatarso-phalangienne
80.41.10↔	Section de capsule articulaire, de ligament ou de cartilage, articulation glénohumérale	80.78.20↔	Synovectomie ouverte de l'articulation tarsométatarsienne
80.41.20↔	Section de capsule articulaire, de ligament ou de cartilage, articulation acromio-claviculaire	80.78.21↔	Synovectomie ouverte de l'articulation métatarso-phalangienne
80.41.99↔	Section de capsule articulaire, de ligament ou de cartilage, ceinture scapulaire et épaule, autre	80.79.10↔	Synovectomie arthroscopique de l'articulation sternoclaviculaire
80.42↔	Section de capsule articulaire, de ligament ou de cartilage, coude	80.79.20↔	Synovectomie ouverte de l'articulation sternoclaviculaire
80.43.00↔	Section de capsule articulaire, de ligament ou de cartilage, poignet, SAP	80.81.00↔	Autre excision ou destruction locale de lésion articulaire, ceinture scapulaire et épaule, SAP
80.43.10↔	Section de capsule articulaire, de ligament ou de cartilage, poignet, section de ligaments du carpe	80.81.10↔	Débridement de l'articulation glénohumérale
80.43.20↔	Section de capsule articulaire, de ligament ou de cartilage, poignet, excision de ligaments du carpe	80.81.11↔	Excision de kyste de l'articulation glénohumérale
80.43.90↔	Section de capsule articulaire, de ligament ou de cartilage, poignet, autre opération de ligaments du carpe	80.81.19↔	Autre excision ou destruction locale de lésion de l'articulation glénohumérale
80.43.99↔	Section de capsule articulaire, de ligament ou de cartilage, poignet, autre	80.81.20↔	Débridement de l'articulation acromio-claviculaire
80.46.00↔	Section de capsule articulaire, de ligament ou de cartilage, genou, SAP	80.81.21↔	Excision de kyste de l'articulation acromio-claviculaire
80.46.10↔	Section de capsule articulaire, de ligament ou de cartilage, articulation du genou	80.81.29↔	Autre excision ou destruction locale de lésion de l'articulation acromio-claviculaire
80.46.20↔	Section de capsule articulaire, de ligament ou de cartilage, articulation tibio-péronière supérieure	80.81.99↔	Autre excision ou destruction locale de lésion articulaire, ceinture scapulaire et épaule, autre
80.46.99↔	Section de capsule articulaire, de ligament ou de cartilage, genou, autre	80.82.00↔	Autre excision ou destruction locale de lésion articulaire, coude, SAP
80.48.10↔	Section de capsule articulaire, de ligament ou de cartilage, articulation métatarso-phalangienne	80.82.10↔	Excision ou destruction locale de lésion articulaire du coude sous arthroscopie
80.48.20↔	Section de capsule articulaire, de ligament ou de cartilage, une articulation d'orteil	80.82.11↔	Débridement de l'articulation du coude
80.49.10↔	Section de capsule articulaire, de ligament ou de cartilage, articulation sternoclaviculaire	80.82.12↔	Excision de kyste de l'articulation du coude
80.6x.00↔	Ménissectomie du genou, SAP	80.82.99↔	Autre excision ou destruction locale de lésion articulaire, coude, autre
80.6x.10↔	Ménissectomie du genou, sous arthroscopie, partielle	80.83.00↔	Autre excision ou destruction locale de lésion articulaire, poignet, SAP
80.6x.11↔	Ménissectomie du genou, sous arthroscopie, totale	80.83.10↔	Excision ou destruction locale de lésion articulaire du poignet sous arthroscopie
80.6x.20↔	Ménissectomie du genou, chirurgicale ouverte, partielle	80.83.11↔	Débridement de l'articulation du poignet
80.6x.21↔	Ménissectomie du genou, chirurgicale ouverte, totale	80.83.12↔	Excision de kyste de l'articulation du poignet
80.6x.99↔	Ménissectomie du genou, autre	80.83.99↔	Autre excision ou destruction locale de lésion articulaire, poignet, autre
80.71.00↔	Synovectomie, ceinture scapulaire et épaule, SAP	80.84.10↔	Débridement d'articulations du carpe
80.71.10↔	Synovectomie, articulation glénohumérale	80.86.00↔	Autre excision ou destruction locale de lésion articulaire, genou, SAP
80.71.11↔	Synovectomie, articulation acromio-claviculaire	80.86.10↔	Excision ou destruction locale de lésion articulaire du genou sous arthroscopie
80.71.99↔	Synovectomie, ceinture scapulaire et épaule, autre	80.86.11↔	Débridement de l'articulation du genou
80.72.00↔	Synovectomie, coude, SAP	80.86.12↔	Excision de kyste de l'articulation du genou
80.72.10↔	Synovectomie arthroscopique du coude	80.86.13↔	Excision de kyste méniscal de l'articulation du genou
80.72.20↔	Synovectomie ouverte du coude	80.86.99↔	Autre excision ou destruction locale de lésion articulaire, genou, autre
80.72.99↔	Synovectomie, coude, autre	80.87.00↔	Autre excision ou destruction locale de lésion articulaire, cheville, SAP
80.73.10↔	Synovectomie arthroscopique du poignet	80.87.10↔	Excision ou destruction locale de lésion de l'articulation talo-crurale sous arthroscopie
80.73.20↔	Synovectomie ouverte du poignet	80.87.11↔	Débridement de l'articulation talo-crurale
80.76.00↔	Synovectomie, genou, SAP	80.87.12↔	Excision de kyste de l'articulation talo-crurale
80.76.10↔	Synovectomie arthroscopique du genou	80.87.19↔	Autre excision ou destruction locale de lésion de l'articulation talo-crurale
		80.87.20↔	Excision ou destruction locale de lésion articulaire de l'articulation sous-talaire sous arthroscopie
		80.87.21↔	Débridement de l'articulation sous-talaire
		80.87.22↔	Excision de kyste de l'articulation sous-talaire
		80.87.29↔	Autre excision ou destruction locale de lésion de l'articulation sous-talaire

80.87.99↔	Autre excision ou destruction locale de lésion articulaire, cheville, autre	81.44.00↔	Stabilisation de la rotule, SAP
80.88.20↔	Débridement de l'articulation métatarso-phalangienne	81.44.10↔	Stabilisation de la rotule, incision du rétinacle latéral
80.88.21↔	Excision de kyste de l'articulation métatarso-phalangienne	81.44.11↔	Stabilisation de la rotule, section de l'aileron rotulien externe et ligamentoplastie
80.88.29↔	Autre excision ou destruction locale de lésion de l'articulation métatarso-phalangienne	81.44.12↔	Stabilisation de la rotule, transfert de l'insertion d'un tendon rotulien
80.88.30↔	Débridement d'articulation d'orteil	81.44.13↔	Stabilisation de la rotule, transfert de l'insertion d'un tendon rotulien avec implantation d'un greffon osseux
80.89.10↔	Excision ou destruction locale de lésion de l'articulation sternoclaviculaire sous arthroscopie	81.44.14↔	Stabilisation de la rotule par plastie du MPFL (Medial Patello-Femoral Ligament)
80.89.11↔	Débridement de l'articulation sternoclaviculaire	81.44.99↔	Stabilisation de la rotule, autre
80.89.12↔	Excision de kyste de l'articulation sternoclaviculaire	81.45.00↔	Autre réparation des ligaments croisés, SAP
80.89.19↔	Autre excision ou destruction locale de lésion de l'articulation sternoclaviculaire	81.45.10↔	Réparation du ligament croisé antérieur avec tendon rotulien autogène sous arthroscopie
80.91.00↔	Autre excision articulaire, ceinture scapulaire et épaule, SAP	81.45.11↔	Réparation du ligament croisé postérieur avec tendon rotulien autogène sous arthroscopie
80.91.10↔	Excision arthroscopique, articulation glénohumérale	81.45.12↔	Réparation du ligament croisé antérieur avec tendon semi-tendineux et/ou gracilis sous arthroscopie
80.91.11↔	Autre excision, articulation glénohumérale	81.45.13↔	Réparation du ligament croisé postérieur avec tendon semi-tendineux et/ou gracilis sous arthroscopie
80.91.20↔	Excision arthroscopique, articulation acromio-claviculaire	81.45.14↔	Réparation du ligament croisé antérieur avec remplacement alloplastique et renforcement alloplastique du ligament, par arthroscopie
80.91.21↔	Autre excision, articulation acromio-claviculaire	81.45.19↔	Autre réparation des ligaments croisés sous arthroscopie
80.91.30↔	Prélèvement de greffon cartilagineux, ceinture scapulaire et épaule	81.45.20↔	Réparation chirurgicale ouverte du ligament croisé antérieur avec tendon rotulien autogène
80.91.99↔	Autre excision articulaire, ceinture scapulaire et épaule, autre	81.45.21↔	Réparation chirurgicale ouverte du ligament croisé postérieur avec tendon rotulien autogène
80.92.00↔	Autre excision articulaire, coude, SAP	81.45.22↔	Réparation chirurgicale ouverte du ligament croisé antérieur avec tendon semi-tendineux et/ou gracilis
80.92.10↔	Excision arthroscopique, coude	81.45.23↔	Réparation chirurgicale ouverte du ligament croisé postérieur avec tendon semi-tendineux et/ou gracilis
80.92.11↔	Prélèvement de greffon cartilagineux du coude	81.45.24↔	Réparation du ligament croisé antérieur avec remplacement alloplastique et renforcement alloplastique du ligament, par chirurgie ouverte
80.92.99↔	Autre excision articulaire, coude, autre	81.45.29↔	Autre réparation chirurgicale ouverte des ligaments croisés
80.93.00↔	Autre excision articulaire, poignet, SAP	81.45.99↔	Autre réparation des ligaments croisés, autre
80.93.10↔	Excision arthroscopique, poignet	81.46↔	Autre réparation de ligament collatéral
80.93.11↔	Prélèvement de greffon cartilagineux du poignet	81.47.00↔	Autre réparation du genou, SAP
80.93.12↔	Résection du ligament triangulaire du carpe	81.47.10↔	Refixation d'un fragment ostéochondral, genou
80.93.99↔	Autre excision articulaire, poignet, autre	81.47.11↔	Refixation d'un fragment ostéochondral sous arthroscopie, genou
80.96.00↔	Autre excision articulaire, genou, SAP	81.47.14↔	Refixation chirurgicale ouverte du ménisque, genou
80.96.10↔	Excision arthroscopique, genou	81.47.15↔	Refixation arthroscopique du ménisque, genou
80.96.20↔	Prélèvement arthroscopique de greffon cartilagineux du genou	81.47.16↔	Grefe de ménisque, genou
80.96.21↔	Prélèvement chirurgical ouvert de greffon cartilagineux du genou	81.47.17↔	Grefe de cartilage et implantation de tissu cultivé in vitro, genou, chirurgie ouverte
80.96.99↔	Autre excision articulaire, genou, autre	81.47.18↔	Grefe de cartilage et implantation de tissu cultivé in vitro, sous arthroscopie, genou
80.97.00↔	Autre excision articulaire, cheville, SAP	81.47.19↔	Refixation osseuse chirurgicale ouverte de ligament croisé, genou
80.97.10↔	Excision arthroscopique, articulation talo-crurale	81.47.20↔	Refixation osseuse arthroscopique de ligament croisé, genou
80.97.11↔	Autre excision, articulation talo-crurale	81.47.23↔	Incision de l'os sous-chondral, genou, chirurgie ouverte
80.97.20↔	Excision arthroscopique, articulation sous-talaire	81.47.24↔	Incision de l'os sous-chondral sous arthroscopie, genou
80.97.21↔	Autre excision, articulation sous-talaire	81.47.25↔	Incision de l'os sous-chondral avec insertion d'implant acellulaire sous arthroscopie, genou
80.97.30↔	Prélèvement de greffon cartilagineux de la cheville	81.47.26↔	Implantation dans le genou d'un substitut de cartilage métallique spécifiquement adapté au patient
80.97.99↔	Autre excision articulaire, cheville, autre	81.47.27↔	Arthroplastie de résection du genou
80.98.11↔	Autre excision, articulation métatarso-phalangienne	81.47.28↔	Incision chirurgicale ouverte de l'os sous-chondral avec insertion d'implant acellulaire, genou
80.98.13↔	Autre excision, articulation d'orteil	81.47.2a↔	Implantation dans le genou d'un substitut de cartilage métallique non spécifiquement adapté au patient
80.99.10↔	Excision arthroscopique, articulation sternoclaviculaire	81.47.30↔	Autre refixation et suture de l'appareil capsulo-ligamentaire du genou
80.99.11↔	Autre excision, articulation sternoclaviculaire	81.47.31↔	Autre ligamentoplastie chirurgicale ouverte du genou
81.11↔	Arthrodèse de la cheville	81.47.40↔	Autre réparation du genou, de la rotule et de ses structures de maintien
81.12.00↔	Arthrodèse triple, SAP	81.47.50↔	Grefe de cartilage par transfert ostéo-articulaire (système OATS), plastie en mosaïque du genou, chirurgie ouverte
81.12.10↔	Arthrodèse talo-crurale [tibia-astragalienne/tibio-tarsienne] et sous-talaire [sous-astragalienne]	81.47.51↔	Grefe de cartilage par transfert ostéo-articulaire (système OATS), plastie en mosaïque du genou, sous arthroscopie
81.12.11↔	Arthrodèse astragalo-calcaneó-cuboïdo-naviculaire [triple arthrodèse des articulations talo-crurale et sous-talaire et de l'articulation médio-tarsienne (a. de Chopart)]		
81.12.12↔	Arthrodèse sous-talaire, deux articulations du tarse		
81.12.13↔	Arthrodèse sous-talaire, trois articulations du tarse		
81.12.99↔	Arthrodèse triple, autre		
81.13↔	Arthrodèse sous-astragalienne		
81.14↔	Arthrodèse médio-tarsienne		
81.15↔	Arthrodèse tarso-métatarsienne		
81.16↔	Arthrodèse métatarso-phalangienne		
81.17↔	Autre arthrodèse du pied		
81.18↔	Arthrorise d'articulation sous-talaire		
81.22↔	Arthrodèse du genou		
81.23↔	Arthrodèse de l'épaule		
81.24↔	Arthrodèse du coude		
81.25↔	Arthrodèse radio-carpienne		
81.26↔	Arthrodèse métacarpo-carpienne		
81.27↔	Arthrodèse métacarpo-phalangienne		
81.28↔	Arthrodèse interphalangienne		
81.42↔	Correction de laxité du genou (Pentade du genou)		
81.43↔	Réparation de la triade malheureuse du genou		

81.47.60↔	Réparation de la trochlée fémorale avec arthrotomie et ostéotomie du fémur distal avec ou sans plastie sous-chondrale d'os spongieux	81.54.46↔	Implantation d'un remplacement isolé de la surface de glissement fémorale lors d'un remplacement
81.47.90↔	Autre réparation arthroscopique du genou	81.54.47↔	Implantation d'un bouclier fémoral condyloaire avec resurfaçage arrière de la rotule lors d'un remplacement
81.47.99↔	Autre réparation du genou, autre	81.55↔	Révision sans remplacement d'une prothèse de genou
81.49.00↔	Autre réparation de la cheville, SAP	81.56↔	Prothèse totale de cheville
81.49.10↔	Refixation d'un fragment ostéochondral sous arthroscopie, articulation talo-crurale	81.57.00↔	Prothèse articulaire, pied et orteil, SAP
81.49.11↔	Refixation chirurgicale ouverte d'un fragment ostéochondral, articulation talo-crurale	81.57.10↔	Prothèse articulaire, pied et orteil, endoprothèse du tarse postérieur
81.49.12↔	Refixation d'un fragment ostéochondral sous arthroscopie, articulation sous-talaire	81.57.11↔	Prothèse articulaire, pied et orteil, endoprothèse du médio-tarse ou d'orteil
81.49.13↔	Refixation chirurgicale ouverte d'un fragment ostéochondral, articulation sous-talaire	81.57.99↔	Prothèse articulaire, pied et orteil, autre
81.49.18↔	Grefe de cartilage et implantation de tissu cultivé in vitro dans l'articulation talo-crurale, sous arthroscopie	81.59.11↔	Révision et remplacement d'endoprothèse de cheville
81.49.19↔	Grefe de cartilage et implantation de tissu cultivé in vitro dans l'articulation talo-crurale, chirurgie ouverte	81.59.12↔	Révision et remplacement d'endoprothèse de tarse postérieur
81.49.20↔	Grefe de cartilage et implantation de tissu cultivé in vitro dans l'articulation sous-talaire, sous arthroscopie	81.59.13↔	Révision et remplacement d'endoprothèse de médio-tarse ou d'orteil
81.49.21↔	Grefe de cartilage et implantation de tissu cultivé in vitro dans l'articulation sous-talaire, chirurgie ouverte	81.71.00↔	Arthroplastie métacarpo-phalangienne et interphalangienne avec implant, SAP
81.49.26↔	Incision de l'os sous-chondral sous arthroscopie, articulation talo-crurale	81.71.10↔	Arthroplastie métacarpo-phalangienne et interphalangienne avec implant, autre
81.49.27↔	Incision chirurgicale ouverte de l'os sous-chondral, articulation talo-crurale	81.71.99↔	Arthroplastie métacarpophalangienne et interphalangienne avec implant, autre
81.49.28↔	Incision de l'os sous-chondral de l'articulation sous-talaire sous arthroscopie, articulation sous-talaire	81.72↔	Arthroplastie métacarpo-phalangienne et interphalangienne, sans implant
81.49.29↔	Incision chirurgicale ouverte de l'os sous-chondral, articulation sous-talaire	81.73↔	Remplacement total du poignet
81.49.30↔	Incision de l'os sous-chondral avec insertion d'implant acellulaire sous arthroscopie, articulation talo-crurale	81.74.00↔	Arthroplastie carpo-carpienne et carpo-métacarpienne avec implant, SAP
81.49.31↔	Incision de l'os sous-chondral avec insertion d'implant acellulaire sous arthroscopie, articulation sous-talaire	81.74.10↔	Implantation d'endoprothèse d'articulation trapézo-métacarpienne du pouce
81.49.32↔	Arthroplastie de résection de la cheville	81.74.99↔	Arthroplastie carpo-carpienne et carpo-métacarpienne avec implant, autre
81.49.33↔	Refixation et plastie de l'appareil capsulo-ligamentaire, articulation talo-crurale	81.75↔	Arthroplastie carpo-carpienne et carpo-métacarpienne, sans implant
81.49.34↔	Incision chirurgicale ouverte de l'os sous-chondral avec insertion d'implant acellulaire, articulation talo-crurale	81.80↔	Prothèse totale d'épaule
81.49.35↔	Incision chirurgicale ouverte de l'os sous-chondral avec insertion d'implant acellulaire, articulation sous-talaire	81.81↔	Prothèse partielle d'épaule
81.49.99↔	Autre réparation de la cheville, autre	81.82.00↔	Réparation de luxation récidivante de l'épaule, SAP
81.54.21↔	Première implantation d'endoprothèse totale standard de genou	81.82.10↔	Réparation de luxation récidivante de l'épaule, refixation arthroscopique du bourrelet glénoïdien
81.54.22↔	Première implantation d'endoprothèse totale spéciale de genou	81.82.11↔	Réparation de luxation récidivante de l'épaule, capsulorraphie avec fixation dans la cavité glénoïde sous arthroscopie
81.54.23↔	Première implantation d'endoprothèse totale à charnière de genou	81.82.19↔	Réparation de luxation récidivante de l'épaule, autre, sous arthroscopie
81.54.24↔	Première implantation de prothèse de genou unicondyloaire à glissement	81.82.20↔	Réparation de luxation récidivante de l'épaule, refixation chirurgicale ouverte du bord inférieur du bourrelet glénoïdien (limbus)
81.54.25↔	Première implantation de prothèse de genou bicondyloaire à glissement	81.82.21↔	Réparation de luxation récidivante de l'épaule, plastie du bord antérieur et postérieur de la cavité glénoïde
81.54.26↔	Première implantation de bouclier fémoral condyloaire avec resurfaçage arrière de la rotule	81.82.22↔	Réparation de luxation récidivante de l'épaule, plastie antérieure et postérieure de la capsule glénoïde
81.54.31↔	Implantation d'une endoprothèse totale standard de genou lors d'un remplacement de prothèse	81.82.29↔	Réparation chirurgicale ouverte de luxation récidivante de l'épaule, autre
81.54.32↔	Implantation d'une endoprothèse totale spéciale de genou lors d'un remplacement de prothèse	81.82.99↔	Réparation de luxation récidivante de l'épaule, autre
81.54.33↔	Implantation d'une endoprothèse totale de genou à charnière lors d'un remplacement de prothèse	81.83.10↔	Refixation d'un fragment ostéochondral sous arthroscopie, articulation glénohumérale
81.54.34↔	Implantation d'une prothèse unicondyloaire à glissement lors d'un remplacement de prothèse	81.83.11↔	Refixation chirurgicale ouverte d'un fragment ostéochondral, articulation glénohumérale
81.54.35↔	Implantation d'une prothèse bicondyloaire à glissement lors d'un remplacement de prothèse	81.83.12↔	Refixation d'un fragment ostéochondral sous arthroscopie, articulation acromio-claviculaire
81.54.42↔	Implantation d'un resurfaçage arrière de la rotule lors d'un remplacement	81.83.13↔	Refixation chirurgicale ouverte d'un fragment ostéochondral, articulation acromio-claviculaire
81.54.43↔	Implantation d'un insert de prothèse de genou lors d'un remplacement	81.83.18↔	Grefe de cartilage et implantation de tissu cultivé in vitro dans l'articulation glénohumérale, sous arthroscopie
81.54.44↔	Implantation de composantes tibiales ou fémorales ainsi que de l'insert d'une endoprothèse de genou unicondyloaire, resp. bicondyloaire, à glissement ou totale standard lors d'un remplacement	81.83.19↔	Grefe de cartilage et implantation de tissu cultivé in vitro dans l'articulation glénohumérale, chirurgie ouverte
81.54.45↔	Implantation de composantes tibiales ou fémorales ainsi que de l'insert d'une endoprothèse totale de genou spéciale ou d'une endoprothèse totale à charnière lors d'un remplacement	81.83.20↔	Grefe de cartilage et implantation de tissu cultivé in vitro dans l'articulation acromio-claviculaire, sous arthroscopie
		81.83.21↔	Grefe de cartilage et implantation de tissu cultivé in vitro dans l'articulation acromio-claviculaire, chirurgie ouverte
		81.83.26↔	Incision de l'os sous-chondral sous arthroscopie, articulation glénohumérale
		81.83.27↔	Incision chirurgicale ouverte de l'os sous-chondral, articulation glénohumérale

81.83.28↔	Incision de l'os sous-chondral sous arthroscopie, articulation acromio-claviculaire	81.99.12↔	Révision arthroscopique d'articulation, articulation acromio-claviculaire
81.83.29↔	Incision chirurgicale ouverte de l'os sous-chondral, articulation acromio-claviculaire	81.99.13↔	Révision arthroscopique d'articulation, articulation sternoclaviculaire
81.83.30↔	Incision de l'os sous-chondral avec insertion d'implant acellulaire sous arthroscopie, articulation glénohumérale	81.99.14↔	Révision arthroscopique d'articulation, coude
81.83.31↔	Incision de l'os sous-chondral avec insertion d'implant acellulaire sous arthroscopie, articulation acromio-claviculaire	81.99.15↔	Révision arthroscopique d'articulation, poignet
81.83.32↔	Refixation arthroscopique du bourrelet glénoïdien	81.99.1a↔	Révision arthroscopique d'articulation, genou
81.83.33↔	Élargissement arthroscopique de l'espace sous-acromial	81.99.1b↔	Révision arthroscopique d'articulation, articulation tibio-péronière supérieure
81.83.34↔	Capsulorrhaphie avec fixation dans la cavité glénoïde sous arthroscopie	81.99.1c↔	Révision arthroscopique d'articulation, articulation talo-crurale
81.83.35↔	Incision chirurgicale ouverte de l'os sous-chondral avec insertion d'implant acellulaire, articulation glénohumérale	81.99.1d↔	Révision arthroscopique d'articulation, articulation sous-talaire
81.83.36↔	Incision chirurgicale ouverte de l'os sous-chondral avec insertion d'implant acellulaire, articulation acromio-claviculaire	81.99.1f↔	Révision arthroscopique d'articulation, articulation métatarso-phalangienne
81.83.39↔	Refixation et plastie de l'appareil capsulo-ligamentaire de l'épaule sous arthroscopie, autre	81.99.1g↔	Révision arthroscopique d'articulation, orteil
81.83.40↔	Arthroplastie de résection de l'épaule	81.99.21↔	Révision chirurgicale ouverte d'articulation, articulation glénohumérale
81.83.41↔	Refixation chirurgicale ouverte du bord inférieur du bourrelet glénoïdien (limbus)	81.99.22↔	Révision chirurgicale ouverte d'articulation, articulation acromio-claviculaire
81.83.42↔	Plastie du bord antérieur et postérieur de la cavité glénoïde	81.99.23↔	Révision chirurgicale ouverte d'articulation, articulation sternoclaviculaire
81.83.43↔	Plastie antérieure et postérieure de la capsule glénoïde	81.99.24↔	Révision chirurgicale ouverte d'articulation, coude
81.83.44↔	Acromioplastie avec section du ligament coraco-acromial, chirurgie ouverte	81.99.25↔	Révision chirurgicale ouverte d'articulation, poignet
81.83.49↔	Refixation et plastie chirurgicale ouverte de l'appareil capsulo-ligamentaire de l'épaule, autre	81.99.2a↔	Révision chirurgicale ouverte d'articulation, genou
81.84↔	Prothèse totale de coude	81.99.2b↔	Révision chirurgicale ouverte d'articulation, articulation tibio-péronière supérieure
81.85.00↔	Autre réparation du coude, SAP	81.99.2c↔	Révision chirurgicale ouverte d'articulation, articulation talo-crurale
81.85.10↔	Refixation d'un fragment ostéocondral sous arthroscopie, coude	81.99.2d↔	Révision chirurgicale ouverte d'articulation, articulation sous-talaire
81.85.11↔	Refixation chirurgicale ouverte d'un fragment ostéocondral, coude	81.99.2f↔	Révision chirurgicale ouverte d'articulation, articulation métatarso-phalangienne
81.85.14↔	Grefe de cartilage et implantation de tissu cultivé in vitro, sous arthroscopie, coude	81.99.2g↔	Révision chirurgicale ouverte d'articulation, orteil
81.85.15↔	Grefe de cartilage et implantation de tissu cultivé in vitro, chirurgie ouverte, coude	81.99.31↔	Opération arthroscopique de cartilage articulaire, articulation glénohumérale
81.85.18↔	Incision de l'os sous-chondral sous arthroscopie, coude	81.99.32↔	Opération arthroscopique de cartilage articulaire, articulation acromio-claviculaire
81.85.19↔	Incision chirurgicale ouverte de l'os sous-chondral, coude	81.99.33↔	Opération arthroscopique de cartilage articulaire, articulation sternoclaviculaire
81.85.20↔	Incision de l'os sous-chondral avec insertion d'implant acellulaire sous arthroscopie, coude	81.99.34↔	Opération arthroscopique de cartilage articulaire, coude
81.85.21↔	Arthroplastie de résection du coude	81.99.35↔	Opération arthroscopique de cartilage articulaire, poignet
81.85.30↔	Remplacement prothétique de la surface articulaire de l'humérus distal	81.99.3a↔	Opération arthroscopique de cartilage articulaire et de ménisque, genou
81.85.31↔	Autre réparation du coude, prothèse de la tête radiale	81.99.3b↔	Opération arthroscopique de cartilage articulaire, articulation tibio-péronière supérieure
81.85.99↔	Autre réparation du coude, autre	81.99.3c↔	Opération arthroscopique de cartilage articulaire, articulation talo-crurale
81.93.10↔	Suture de l'appareil ligamentaire de la clavicule	81.99.3d↔	Opération arthroscopique de cartilage articulaire, articulation sous-talaire
81.93.20↔	Suture du ligament annulaire radio-cubital	81.99.3f↔	Opération arthroscopique de cartilage articulaire, articulation métatarso-phalangienne
81.93.21↔	Suture de l'appareil ligamentaire radio-cubital distal	81.99.3g↔	Opération arthroscopique de cartilage articulaire, orteil
81.95.10↔	Suture de capsule ou de ligament d'autre articulation du membre inférieur, suture arthroscopique du ligament croisé antérieur	81.99.41↔	Opération chirurgicale ouverte de cartilage articulaire, articulation glénohumérale
81.95.11↔	Suture de capsule ou de ligament d'autre articulation du membre inférieur, suture chirurgicale ouverte du ligament croisé antérieur	81.99.42↔	Opération chirurgicale ouverte de cartilage articulaire, articulation acromio-claviculaire
81.95.12↔	Suture de capsule ou de ligament d'autre articulation du membre inférieur, suture arthroscopique du ligament croisé postérieur	81.99.43↔	Opération chirurgicale ouverte de cartilage articulaire, articulation sternoclaviculaire
81.95.13↔	Suture de capsule ou de ligament d'autre articulation du membre inférieur, suture chirurgicale ouverte du ligament croisé postérieur	81.99.44↔	Opération chirurgicale ouverte de cartilage articulaire, coude
81.95.14↔	Suture de capsule ou de ligament d'autre articulation du membre inférieur, suture arthroscopique de l'appareil capsulo-ligamentaire interne avec réparation méniscale	81.99.45↔	Opération chirurgicale ouverte de cartilage articulaire, poignet
81.95.15↔	Suture de capsule ou de ligament d'autre articulation du membre inférieur, suture chirurgicale ouverte de l'appareil capsulo-ligamentaire interne avec réparation méniscale	81.99.4a↔	Opération chirurgicale ouverte de cartilage articulaire et de ménisque, genou
81.96.2d↔	Autre réparation d'articulation, poignet, prothèse de la tête cubitale	81.99.4b↔	Opération chirurgicale ouverte de cartilage articulaire, articulation tibio-péronière supérieure
81.99.11↔	Révision arthroscopique d'articulation, articulation glénohumérale	81.99.4c↔	Opération chirurgicale ouverte de cartilage articulaire, articulation talo-crurale
		81.99.4d↔	Opération chirurgicale ouverte de cartilage articulaire, articulation sous-talaire
		81.99.4f↔	Opération chirurgicale ouverte de cartilage articulaire, articulation métatarso-phalangienne
		81.99.4g↔	Opération chirurgicale ouverte de cartilage articulaire, orteil
		81.99.51↔	Arthrorise et fixation temporaire d'une articulation, articulation glénohumérale

81.99.52↔	Arthrorise et fixation temporaire d'une articulation, articulation acromio-claviculaire	82.52↔	Recul de tendon de la main
81.99.53↔	Arthrorise et fixation temporaire d'une articulation, articulation sternoclaviculaire	82.53↔	Réinsertion de tendon de la main
81.99.54↔	Arthrorise et fixation temporaire d'une articulation, coude	82.54↔	Réinsertion de muscle de la main
81.99.55↔	Arthrorise et fixation temporaire d'une articulation, poignet	82.55↔	Autre changement de longueur de muscle ou tendon de main
81.99.5a↔	Arthrorise et fixation temporaire d'une articulation, genou	82.56↔	Autre transfert ou greffe de tendon de la main
81.99.5b↔	Arthrorise et fixation temporaire d'une articulation, articulation tibio-péronière supérieure	82.57.00↔	Autre transfert d'autre tendon de la main, SAP
81.99.5c↔	Arthrorise et fixation temporaire d'une articulation, articulation talo-crurale	82.57.10↔	Autre transfert d'autre tendon de la main, transfert de tendon fléchisseur de la main
81.99.5d↔	Arthrorise et fixation temporaire d'une articulation, articulation sous-talaire	82.57.99↔	Autre transfert d'autre tendon de la main, autre
81.99.5e↔	Arthrorise et fixation temporaire d'une articulation, pied et orteil, autre	82.58↔	Autre transfert ou lambeau musculaire de la main
81.99.5f↔	Arthrorise et fixation temporaire d'une articulation, articulation métatarso-phalangienne	82.59↔	Autre transposition de muscle de la main
81.99.5g↔	Arthrorise et fixation temporaire d'une articulation, orteil	82.61↔	Pollicisation (avec transfert de nerfs et de vaisseaux)
81.99.81↔	Autre opération arthroscopique d'articulation, poignet	82.69↔	Autre reconstruction du pouce
81.99.82↔	Autre opération arthroscopique d'articulation, genou	82.71↔	Reconstruction de poulie de tendon
81.99.83↔	Autre opération arthroscopique d'articulation, articulation talo-crurale	82.72.00↔	Opération plastique de la main avec greffe de muscle ou de fascia, SAP
81.99.91↔	Autre opération chirurgicale ouverte d'articulation et de cartilage articulaire, articulation glénohumérale	82.72.10↔	Opération plastique avec greffe de muscle ou de fascia, un doigt
81.99.92↔	Autre opération chirurgicale ouverte d'articulation et de cartilage articulaire, articulation acromio-claviculaire	82.72.11↔	Opération plastique avec greffe de muscle ou de fascia, autres parties de la main
81.99.93↔	Autre opération chirurgicale ouverte d'articulation et de cartilage articulaire, articulation sternoclaviculaire	82.72.99↔	Opération plastique de la main avec greffe de muscle ou de fascia, autre
81.99.94↔	Autre opération chirurgicale ouverte d'articulation et de cartilage articulaire, coude	82.79↔	Opération plastique de main avec autre greffe ou implant
81.99.95↔	Autre opération chirurgicale ouverte d'articulation et de cartilage articulaire, articulation radio-cubitale supérieure	82.81↔	Transfert de doigt, sauf le pouce
81.99.96↔	Autre opération chirurgicale ouverte d'articulation et de cartilage articulaire, poignet	82.82↔	Réparation de main en pince de homard
81.99.9a↔	Autre opération chirurgicale ouverte d'articulation et de cartilage articulaire, articulation tibio-péronière supérieure	82.83↔	Réparation de macrodactylie
81.99.9b↔	Autre opération chirurgicale ouverte d'articulation et de cartilage articulaire, articulation talo-crurale	82.84↔	Réparation de doigt en maillet
81.99.9c↔	Autre opération chirurgicale ouverte d'articulation et de cartilage articulaire, articulation sous-talaire	82.85↔	Autre ténodèse de la main
81.99.9f↔	Autre opération chirurgicale ouverte d'articulation et de cartilage articulaire, articulation métatarso-phalangienne	82.86.00↔	Autre ténoplastie de la main, SAP
81.99.9g↔	Autre opération chirurgicale ouverte d'articulation et de cartilage articulaire, orteil	82.86.10↔	Ténoplastie, transfert de tendons fléchisseurs de la main
82.02↔	Myotomie de la main	82.86.11↔	Constitution de matériel de greffe pour tendons de la main
82.04↔	Incision et drainage de l'espace palmaire ou thénarien	82.86.12↔	Révision sans remplacement de greffe de tendon de la main
82.09.10↔	Autre incision de tissu mou de la main, synovectomie de la main	82.86.13↔	Remplacement d'implant tendineux de la main
82.11.00↔	Ténotomie de la main, SAP	82.86.99↔	Autre ténoplastie de la main, autre
82.11.10↔	Ténotomie percutanée de la main, poignet	82.89.10↔	Plastie de gaine tendineuse de la main
82.11.11↔	Ténotomie percutanée de la main, doigt	82.89.11↔	Refixation osseuse de ligaments, carpe / métacarpe
82.11.20↔	Ténotomie chirurgicale ouverte de la main	82.89.12↔	Refixation osseuse d'autres ligaments de la main
82.11.99↔	Ténotomie de la main, autre	82.89.13↔	Distraction des parties molles pour couverture d'articulation lors d'anomalies congénitales de la main
82.12↔	Fasciotomie de la main	82.89.14↔	Radialisation lors d'anomalies congénitales de la main
82.21↔	Excision de lésion de la gaine tendineuse de la main	82.89.15↔	Résection de resserrements avec reconstruction plastique lors d'anomalies congénitales de la main
82.22↔	Excision de lésion de muscle de la main	82.89.16↔	Transfert d'orteil à doigt
82.29↔	Excision d'autres lésions de tissu mou de la main	83.63↔	Réparation de la coiffe des rotateurs
82.35.10↔	Fasciectomie du creux palmaire	83.83↔	Reconstruction de poulie tendineuse
82.35.11↔	Fasciectomie de main et de doigt avec neurolyse	83.84↔	Libération de pied-bot, non classée ailleurs
82.35.12↔	Fasciectomie de main et de doigt avec neurolyse et artériolyse	84.20↔	Réimplantation d'une extrémité, SAP
82.35.13↔	Fasciectomie de main et de doigt avec arthrolyse	84.21↔	Réimplantation de pouce
82.36↔	Autre myectomie de la main	84.22↔	Réimplantation de doigt (excepté le pouce)
82.42↔	Suture différée de tendon fléchisseur de la main	84.23.00↔	Réimplantation d'avant-bras, de poignet ou de main, SAP
82.43↔	Suture différée d'autre tendon de la main	84.23.10↔	Réimplantation d'avant-bras
82.44↔	Autre suture de tendon fléchisseur de la main	84.23.12↔	Réimplantation du métacarpe
82.45↔	Autre suture d'autre tendon de la main	84.23.13↔	Réimplantation du poignet
82.51↔	Avancement de tendon de la main	84.23.99↔	Réimplantation d'avant-bras, de poignet ou de main, autre
		84.24.00↔	Réimplantation au niveau du coude ou du bras, SAP
		84.24.11↔	Réimplantation au niveau du coude
		84.24.12↔	Réimplantation du bras
		84.24.99↔	Réimplantation au niveau du coude ou du bras, autre
		84.25↔	Réimplantation d'orteil
		84.26↔	Réimplantation de pied
		84.27.00↔	Réimplantation de cheville ou de jambe, SAP
		84.27.11↔	Réimplantation au niveau du genou
		84.27.12↔	Réimplantation de la jambe
		84.27.99↔	Réimplantation de cheville ou de jambe, autre
		84.29↔	Autre réimplantation de membre

Fonctions globales

Traitement complexe de soins
intensifs > 980 / 1104 points



Traitement complexe de soins intensifs > 980 / 1104 points

Traitement complexe de soins intensifs > 980 / 1104 points

Traitement complexe de soins intensifs > 980 / 1104 points de coûts

Procédure dans le tableau INTKII-1

procédure INTKII-1

99.b7.17†↔	Traitement complexe de médecine intensive, 1105 à 1380 points de dépense	99.b7.27†↔	Traitement complexe de médecine intensive chez l'enfant (procédure de base), 1471 à 1764 points de dépense
99.b7.18†↔	Traitement complexe de médecine intensive, 1381 à 1656 points de dépense	99.b7.28†↔	Traitement complexe de médecine intensive chez l'enfant (procédure de base), 1765 à 2058 points de dépense
99.b7.1a†↔	Traitement complexe de médecine intensive, 1657 à 1932 points de dépense	99.b7.2a†↔	Traitement complexe de médecine intensive chez l'enfant (procédure de base), 2059 à 2352 points de dépense
99.b7.1b†↔	Traitement complexe de médecine intensive, 1933 à 2208 points de dépense	99.b7.2b†↔	Traitement complexe de médecine intensive chez l'enfant (procédure de base), 2353 à 2646 points de dépense
99.b7.1c†↔	Traitement complexe de médecine intensive, 2209 à 2484 points de dépense	99.b7.2c†↔	Traitement complexe de médecine intensive chez l'enfant (procédure de base), 2647 à 2940 points de dépense
99.b7.1d†↔	Traitement complexe de médecine intensive, 2485 à 2760 points de dépense	99.b7.2d†↔	Traitement complexe de médecine intensive chez l'enfant (procédure de base), 2941 à 3430 points de dépense
99.b7.1e†↔	Traitement complexe de médecine intensive, 2761 à 3220 points de dépense	99.b7.2e†↔	Traitement complexe de médecine intensive chez l'enfant (procédure de base), 3431 à 3920 points de dépense
99.b7.1f†↔	Traitement complexe de médecine intensive, 3221 à 3680 points de dépense	99.b7.2f†↔	Traitement complexe de médecine intensive chez l'enfant (procédure de base), 3921 à 4410 points de dépense
99.b7.1g†↔	Traitement complexe de médecine intensive, 3681 à 4600 points de dépense	99.b7.2g†↔	Traitement complexe de médecine intensive chez l'enfant (procédure de base), 4411 à 4900 points de dépense
99.b7.1h†↔	Traitement complexe de médecine intensive, 4601 à 5520 points de dépense	99.b7.2h†↔	Traitement complexe de médecine intensive chez l'enfant (procédure de base), 4901 à 5880 points de dépense
99.b7.1i†↔	Traitement complexe de médecine intensive, 5521 à 7360 points de dépense	99.b7.2i†↔	Traitement complexe de médecine intensive chez l'enfant (procédure de base), 5881 à 6860 points de dépense
99.b7.1j†↔	Traitement complexe de médecine intensive, 7361 à 9200 points de dépense	99.b7.2j†↔	Traitement complexe de médecine intensive chez l'enfant (procédure de base), 6861 à 7840 points de dépense
99.b7.1k†↔	Traitement complexe de médecine intensive, 9201 à 11040 points de dépense	99.b7.2k†↔	Traitement complexe de médecine intensive chez l'enfant (procédure de base), 7841 à 9800 points de dépense
99.b7.1l†↔	Traitement complexe de médecine intensive, 11041 à 13800 points de dépense	99.b7.2l†↔	Traitement complexe de médecine intensive chez l'enfant (procédure de base), 9801 à 11760 points de dépense
99.b7.1m†↔	Traitement complexe de médecine intensive, 13801 à 16560 points de dépense	99.b7.2m†↔	Traitement complexe de médecine intensive chez l'enfant (procédure de base), 11761 à 13720 points de dépense
99.b7.1n†↔	Traitement complexe de médecine intensive, 16561 à 19320 points de dépense	99.b7.2n†↔	Traitement complexe de médecine intensive chez l'enfant (procédure de base), 13721 à 16660 points de dépense
99.b7.1o†↔	Traitement complexe de médecine intensive, 19321 points de dépense et plus	99.b7.2o†↔	Traitement complexe de médecine intensive chez l'enfant (procédure de base), 16661 à 19600 points de dépense
99.b7.25†↔	Traitement complexe de médecine intensive chez l'enfant (procédure de base), 981 à 1176 points de dépense	99.b7.2p†↔	Traitement complexe de médecine intensive chez l'enfant (procédure de base), 19601 points de dépense et plus
99.b7.26†↔	Traitement complexe de médecine intensive chez l'enfant (procédure de base), 1177 à 1470 points de dépense		

Fonctions globales

Traitement complexe de
réhabilitation précoce
gériatrique



Traitement complexe de réhabilitation précoce gériatrique

Traitement complexe de réhabilitation précoce gériatrique

traitement complexe de réhabilitation précoce gériatrique

Procédure dans le tableau GFK-1

procédure GFK-1

93.89.91‡↔ Traitement complexe de rééducation gériatrique précoce, d'au moins 14 à 20 jours de traitement ainsi qu'au moins 20 séances de traitement

93.89.92‡↔ Traitement complexe de rééducation gériatrique précoce, d'au moins 21 jours de traitement ainsi qu'au moins 30 séances de traitement

Fonctions globales

Réhabilitation précoce



Réhabilitation précoce

Réhabilitation précoce

Réhabilitation précoce

Procédure dans le tableau FR-1

procédure FR-1

93.89.11†↔	Rééducation neurologique et neurochirurgicale précoce, 14 jours (minimum) à 20 jours (maximum) de traitement	93.89.60†↔	Moyenne de 15 séances (d'au moins 30 minutes chacune) par semaine
93.89.12†↔	Rééducation neurologique et neurochirurgicale précoce, 21 jours (minimum) à 27 jours (maximum) de traitement	93.89.61†↔	Moyenne de 20 séances (d'au moins 30 minutes chacune) par semaine
93.89.13†↔	Rééducation neurologique et neurochirurgicale précoce, 28 jours (minimum) à 41 jours (maximum) de traitement	93.89.62†↔	Moyenne de 30 séances (d'au moins 30 minutes chacune) par semaine
93.89.14†↔	Rééducation neurologique et neurochirurgicale précoce, 42 jours (minimum) à 55 jours (maximum) de traitement	93.89.63†↔	Moyenne de 40 séances (d'au moins 30 minutes chacune) par semaine
93.89.15†↔	Rééducation neurologique et neurochirurgicale précoce, 56 jours (minimum) de traitement	93.89.70†↔	Moyenne de 15 séances (d'au moins 30 minutes chacune) par semaine
93.89.40†↔	Moyenne de 15 séances (d'au moins 30 minutes chacune) par semaine	93.89.71†↔	Moyenne de 20 séances (d'au moins 30 minutes chacune) par semaine
93.89.41†↔	Moyenne de 20 séances (d'au moins 30 minutes chacune) par semaine	93.89.72†↔	Moyenne de 30 séances (d'au moins 30 minutes chacune) par semaine
93.89.42†↔	Moyenne de 30 séances (d'au moins 30 minutes chacune) par semaine	93.89.73†↔	Moyenne de 40 séances (d'au moins 30 minutes chacune) par semaine
93.89.43†↔	Moyenne de 40 séances (d'au moins 30 minutes chacune) par semaine	93.89.80†↔	Moyenne de 15 séances (d'au moins 30 minutes chacune) par semaine
93.89.50†↔	Moyenne de 15 séances (d'au moins 30 minutes chacune) par semaine	93.89.81†↔	Moyenne de 20 séances (d'au moins 30 minutes chacune) par semaine
93.89.51†↔	Moyenne de 20 séances (d'au moins 30 minutes chacune) par semaine	93.89.82†↔	Moyenne de 30 séances (d'au moins 30 minutes chacune) par semaine
93.89.52†↔	Moyenne de 30 séances (d'au moins 30 minutes chacune) par semaine	93.89.83†↔	Moyenne de 40 séances (d'au moins 30 minutes chacune) par semaine
93.89.53†↔	Moyenne de 40 séances (d'au moins 30 minutes chacune) par semaine		

Fonctions globales

Traitement complexe de soins
intensifs > 392 / 552 points



Traitement complexe de soins intensifs > 392 / 552 points

Traitement complexe de soins intensifs > 392 / 552 points

traitement complexe de soins intensifs > 392 / 552 points de coûts

Procédure dans le tableau INTKI-1

procédure INTKI-1

99.b7.15†↔	Traitement complexe de médecine intensive, 553 à 828 points de dépense	99.b7.24†↔	Traitement complexe de médecine intensive chez l'enfant (procédure de base), 785 à 980 points de dépense
99.b7.16†↔	Traitement complexe de médecine intensive, 829 à 1104 points de dépense	99.b7.25†↔	Traitement complexe de médecine intensive chez l'enfant (procédure de base), 981 à 1176 points de dépense
99.b7.17†↔	Traitement complexe de médecine intensive, 1105 à 1380 points de dépense	99.b7.26†↔	Traitement complexe de médecine intensive chez l'enfant (procédure de base), 1177 à 1470 points de dépense
99.b7.18†↔	Traitement complexe de médecine intensive, 1381 à 1656 points de dépense	99.b7.27†↔	Traitement complexe de médecine intensive chez l'enfant (procédure de base), 1471 à 1764 points de dépense
99.b7.1a†↔	Traitement complexe de médecine intensive, 1657 à 1932 points de dépense	99.b7.28†↔	Traitement complexe de médecine intensive chez l'enfant (procédure de base), 1765 à 2058 points de dépense
99.b7.1b†↔	Traitement complexe de médecine intensive, 1933 à 2208 points de dépense	99.b7.2a†↔	Traitement complexe de médecine intensive chez l'enfant (procédure de base), 2059 à 2352 points de dépense
99.b7.1c†↔	Traitement complexe de médecine intensive, 2209 à 2484 points de dépense	99.b7.2b†↔	Traitement complexe de médecine intensive chez l'enfant (procédure de base), 2353 à 2646 points de dépense
99.b7.1d†↔	Traitement complexe de médecine intensive, 2485 à 2760 points de dépense	99.b7.2c†↔	Traitement complexe de médecine intensive chez l'enfant (procédure de base), 2647 à 2940 points de dépense
99.b7.1e†↔	Traitement complexe de médecine intensive, 2761 à 3220 points de dépense	99.b7.2d†↔	Traitement complexe de médecine intensive chez l'enfant (procédure de base), 2941 à 3430 points de dépense
99.b7.1f†↔	Traitement complexe de médecine intensive, 3221 à 3680 points de dépense	99.b7.2e†↔	Traitement complexe de médecine intensive chez l'enfant (procédure de base), 3431 à 3920 points de dépense
99.b7.1g†↔	Traitement complexe de médecine intensive, 3681 à 4600 points de dépense	99.b7.2f†↔	Traitement complexe de médecine intensive chez l'enfant (procédure de base), 3921 à 4410 points de dépense
99.b7.1h†↔	Traitement complexe de médecine intensive, 4601 à 5520 points de dépense	99.b7.2g†↔	Traitement complexe de médecine intensive chez l'enfant (procédure de base), 4411 à 4900 points de dépense
99.b7.1i†↔	Traitement complexe de médecine intensive, 5521 à 7360 points de dépense	99.b7.2h†↔	Traitement complexe de médecine intensive chez l'enfant (procédure de base), 4901 à 5880 points de dépense
99.b7.1j†↔	Traitement complexe de médecine intensive, 7361 à 9200 points de dépense	99.b7.2i†↔	Traitement complexe de médecine intensive chez l'enfant (procédure de base), 5881 à 6860 points de dépense
99.b7.1k†↔	Traitement complexe de médecine intensive, 9201 à 11040 points de dépense	99.b7.2j†↔	Traitement complexe de médecine intensive chez l'enfant (procédure de base), 6861 à 7840 points de dépense
99.b7.1l†↔	Traitement complexe de médecine intensive, 11041 à 13800 points de dépense	99.b7.2k†↔	Traitement complexe de médecine intensive chez l'enfant (procédure de base), 7841 à 9800 points de dépense
99.b7.1m†↔	Traitement complexe de médecine intensive, 13801 à 16560 points de dépense	99.b7.2l†↔	Traitement complexe de médecine intensive chez l'enfant (procédure de base), 9801 à 11760 points de dépense
99.b7.1n†↔	Traitement complexe de médecine intensive, 16561 à 19320 points de dépense	99.b7.2m†↔	Traitement complexe de médecine intensive chez l'enfant (procédure de base), 11761 à 13720 points de dépense
99.b7.1o†↔	Traitement complexe de médecine intensive, 19321 points de dépense et plus	99.b7.2n†↔	Traitement complexe de médecine intensive chez l'enfant (procédure de base), 13721 à 16660 points de dépense
99.b7.22†↔	Traitement complexe de médecine intensive chez l'enfant (procédure de base), 393 à 588 points de dépense	99.b7.2o†↔	Traitement complexe de médecine intensive chez l'enfant (procédure de base), 16661 à 19600 points de dépense
99.b7.23†↔	Traitement complexe de médecine intensive chez l'enfant (procédure de base), 589 à 784 points de dépense	99.b7.2p†↔	Traitement complexe de médecine intensive chez l'enfant (procédure de base), 19601 points de dépense et plus

Fonctions globales

Procédures opératoires
complexes en plusieurs temps



Procédures opératoires complexes en plusieurs temps

Procédures opératoires complexes en plusieurs temps

Procédures opératoires complexes en plusieurs temps et séries de chimiothérapie

Au moins deux procédures dans le tableau MKOR-1 et au moins deux traitements qui sont séparé au moins de un jour dans [au moins deux procédures dans le tableau MKOR-1] ou procédure dans le tableau MKOR-1 et procédure dans le tableau MKOR-2

procédure MKOR-1

00.65.00↔	Insertion percutanée d'autre(s) stent(s) vasculaire(s) intracrânien(s), SAP	01.32.12↔	Lobotomie et tractotomie, lobotomie multiples
00.65.11↔	Insertion transluminale percutanée de micro-stent(s) vasculaires intracrâniens	01.32.20↔	Lobotomie et tractotomie, interruption stéréotaxique de systèmes de communication nerveuse
00.65.99↔	Insertion percutanée d'autre(s) stent(s) vasculaire(s) intracrânien(s), autre	01.32.99↔	Lobotomie et tractotomie, autre
01.12.00↔	Biopsie de méninges cérébrales à ciel ouvert, SAP	01.39.10↔	Autre incision du cerveau pour évacuation d'hématome intracérébral
01.12.10↔	Biopsie stéréotaxique de méninges cérébrales, à ciel ouvert	01.39.11↔	Autre incision du cerveau pour évacuation d'abcès intracérébral
01.12.99↔	Biopsie de méninges cérébrales à ciel ouvert, autre	01.39.19↔	Autre incision du cerveau, évacuation d'autre liquide intracérébral
01.13.00↔	Biopsie fermée [percutanée] [à l'aiguille] du cerveau, SAP	01.39.20↔	Autre incision du cerveau, évacuation stéréotaxique d'hématome intracrânien
01.13.10↔	Biopsie stéréotaxique fermée [percutanée] [à l'aiguille] du cerveau	01.39.21↔	Autre incision du cerveau, évacuation stéréotaxique d'abcès intracrânien
01.13.99↔	Biopsie fermée [percutanée] [à l'aiguille] du cerveau, autre	01.39.29↔	Autre incision du cerveau, évacuation stéréotaxique d'autre liquide intracrânien
01.14.00↔	Biopsie du cerveau à ciel ouvert, SAP	01.39.30↔	Autre incision du cerveau, extraction de corps étranger intracérébral
01.14.10↔	Biopsie stéréotaxique du cerveau à ciel ouvert	01.41↔	Opération du thalamus
01.14.99↔	Biopsie du cerveau à ciel ouvert, autre	01.42↔	Opération du globus pallidum
01.15↔	Biopsie du crâne	01.51.00↔	Excision de tissu ou de lésion méningée cérébrale, SAP
01.18.20↔	Biopsie de vaisseau intracrânien à ciel ouvert	01.51.10↔	Excision de tissu tumoral des méninges cérébrales avec préparation de tissus adjacents infiltrés
01.18.21↔	Biopsie stéréotaxique de vaisseau intracrânien, à ciel ouvert	01.51.99↔	Excision de tissu ou de lésion méningée cérébrale, autre
01.18.29↔	Biopsie de vaisseau intracrânien à ciel ouvert, autre	01.52.00↔	Hémisphérectomie, SAP
01.21↔	Incision et drainage de sinus crânien	01.52.10↔	Hémisphérectomie, tissu intracérébral de tumeur cérébrale primaire
01.23.00↔	Réouverture de site de craniotomie [Recraniotomie], SAP	01.52.11↔	Hémisphérectomie, tissu intracérébral de tumeur cérébrale d'origine non cérébrale
01.23.10↔	Recraniotomie avec mise en place de drain	01.52.99↔	Hémisphérectomie, autre
01.23.20↔	Recraniotomie avec ablation de matériel alloplastique ou de réservoir médicamenteux des os crâniens	01.53.00↔	Lobectomie du cerveau, SAP
01.23.21↔	Recraniotomie avec ablation de matériel alloplastique ou de réservoir médicamenteux de l'espace épidual	01.53.10↔	Lobectomie du cerveau, tissu intracérébral de tumeur cérébrale primaire
01.23.29↔	Recraniotomie avec ablation d'autre matériel	01.53.11↔	Lobectomie du cerveau, tissu intracérébral de tumeur cérébrale d'origine non cérébrale
01.23.99↔	Recraniotomie, autre	01.53.99↔	Lobectomie du cerveau, autre
01.24.00↔	Autre craniotomie, SAP	01.59.10↔	Autre excision de tissu intracérébral de tumeur cérébrale primaire
01.24.10↔	Autre craniotomie avec décompression	01.59.11↔	Autre excision de tissu intracérébral de tumeur cérébrale d'origine non cérébrale
01.24.11↔	Autre craniotomie pour évacuation d'hématome épidual	01.59.12↔	Autre excision de tissus ou de lésion du cerveau, débridement de contusion cérébrale
01.24.12↔	Autre craniotomie pour évacuation d'empyème épidual	01.59.20↔	Autre destruction de tissu intracérébral de tumeur cérébrale primaire
01.24.13↔	Autre craniotomie, insertion de matériel alloplastique ou de réservoir médicamenteux dans les os crâniens ou l'espace épidual	01.59.21↔	Autre destruction de tissu intracérébral de tumeur cérébrale d'origine non cérébrale
01.24.14↔	Autre craniotomie, ablation de matériel alloplastique ou de réservoir médicamenteux des os crâniens ou de l'espace épidual	02.02↔	Élévation de fragments osseux résultant de fracture du crâne
01.24.15↔	Autre craniotomie, extraction de corps étranger des os crâniens ou de l'espace épidual	02.03↔	Confection de volet osseux crânien
01.24.16↔	Autre craniotomie pour autre drainage de liquide épidual ou pour d'autres raisons	02.04.10↔	Grefe d'os crânien, voûte du crâne
01.25.10↔	Autre craniectomie avec décompression	02.04.99↔	Grefe d'os crânien, autre
01.25.11↔	Autre craniectomie pour évacuation d'hématome épidual	02.05.00↔	Insertion de plaques osseuses crâniennes, SAP
01.25.12↔	Autre craniectomie pour évacuation d'empyème épidual	02.05.10↔	Insertion d'un implant CAD au niveau des os de la boîte crânienne sans participation des os de la face, défaut simple
01.25.13↔	Autre craniectomie, extraction de corps étranger des os crâniens ou de l'espace épidual	02.05.11↔	Insertion d'un implant CAD au niveau des os de la boîte crânienne sans participation des os de la face, défaut important ou complexe
01.25.14↔	Autre craniectomie, insertion de matériel alloplastique ou de réservoir médicamenteux dans les os crâniens ou l'espace épidual	02.05.20↔	Insertion d'un implant CAD au niveau des os de la boîte crânienne avec participation orbitaire, temporale ou frontale, jusqu'à 2 régions
01.25.19↔	Autre craniectomie pour drainage de liquide épidual ou pour d'autres raisons		
01.25.20↔	Autre craniectomie, recraniectomie avec mise en place de drain		
01.25.21↔	Autre craniotomie, recraniectomie pour ablation de matériel alloplastique ou de réservoir médicamenteux des os crâniens ou de l'espace épidual		
01.32.00↔	Lobotomie et tractotomie, SAP		
01.32.10↔	Lobotomie et tractotomie, cingulotomie		
01.32.11↔	Lobotomie et tractotomie, transection sous-piale		

02.05.30↔	Insertion d'un implant CAD au niveau des os de la boîte crânienne avec participation de plusieurs régions de la face, 3 régions et plus	03.4x.29↔	Excision ou destruction d'autre lésion de la moelle épinière et des méninges rachidiennes, autre
02.05.41↔	Réinsertion de plaque osseuse autologue au niveau de la boîte crânienne	03.4x.99↔	Excision ou destruction de lésion de la moelle épinière et des méninges rachidiennes, autre
02.05.99↔	Insertion de plaques osseuses crâniennes, autre	03.51↔	Réparation de méningocèle spinale
02.06.10↔	Cranioplastie fronto-orbitaire pour transposition	03.52↔	Réparation de myéломéningocèle
02.06.20↔	Reconstruction de la boîte crânienne sans participation des os faciaux, avec un implant simple (ciment osseux, matériau alloplastique)	03.59.10↔	Autres réparations et opérations plastiques de structures médullaires, fermeture de diastématomyélie
02.06.30↔	Reconstruction de la boîte crânienne et des os faciaux avec un implant simple (ciment osseux, matériau alloplastique)	03.59.11↔	Autres réparations et opérations plastiques de structures médullaires, section de filum terminale
02.12.20↔	Autre réparation de méninges cérébrales avec cranioplastie	03.59.12↔	Autres réparations et opérations plastiques de structures médullaires, fermeture de fistule rachidienne
02.12.22↔	Autre duroplastie avec cranioplastie de la charnière crânio-cervicale	03.59.13↔	Autres réparations et opérations plastiques de structures médullaires, plastie de la dure-mère [duroplastie] rachidienne
02.13↔	Ligature de vaisseaux méningés	03.71↔	Dérivation (shunt) sous-arachnoïde (lombo) - péritonéal
02.14↔	Excision du plexus choroïde	03.72↔	Dérivation (shunt) sous-arachnoïde (lombo)-urétéral
02.2↔	Ventriculostomie	03.79↔	Autre dérivation de méninges rachidiennes
02.31↔	Drainage ventriculaire vers les structures de la tête et du cou	03.93.10↔	Implantation ou remplacement d'électrode(s) de neurostimulateur épidual temporaire, système à une électrode, stimulation d'essai
02.32↔	Drainage ventriculaire vers le système circulatoire	03.93.11↔	Implantation ou remplacement d'électrode(s) de neurostimulateur épidual temporaire, système à plusieurs électrodes, stimulation d'essai
02.33↔	Drainage ventriculaire vers la cavité thoracique	03.93.20↔	Implantation ou remplacement d'électrode(s) de neurostimulateur épidual permanent par voie percutanée, système à une électrode, stimulation continue
02.34↔	Drainage ventriculaire vers la cavité et les organes abdominaux	03.93.21↔	Implantation ou remplacement d'électrode(s) de neurostimulateur épidual permanent par voie percutanée, système à plusieurs électrodes, stimulation continue
02.35↔	Drainage ventriculaire vers le système urinaire	03.93.22↔	Implantation ou remplacement par voie chirurgicale ouverte d'électrode(s) de neurostimulateur épidual permanent, système à une électrode, stimulation continue
02.51.00↔	Synangiose, SAP	03.93.23↔	Implantation ou remplacement par voie chirurgicale ouverte d'électrode(s) de neurostimulateur épidual permanent, système à plusieurs électrodes, stimulation continue
02.51.11↔	EDAS (encéphalo-duro-artério-synangiose)	03.93.30↔	Implantation ou remplacement d'électrode sous-durale pour stimulation de racine antérieure
02.51.12↔	EDAS (encéphalo-duro-artério-synangiose), application de la dure-mère inversée sur le cortex cérébral	03.93.99↔	Implantation ou remplacement d'électrode(s) de neurostimulateur rachidien, autre
02.51.13↔	EDAS (encéphalo-duro-artério-synangiose), application d'une artère et de la dure-mère inversée sur le cortex cérébral	03.97↔	Révision de shunt de méninge rachidienne
02.51.14↔	EMS (encéphalo-myo-synangiose)	04.01.00↔	Excision de neurinome du nerf auditif, SAP
02.51.15↔	EGPS (encéphalo-galéo-périosto-synangiose)	04.01.10↔	Excision de neurinome du nerf auditif par craniotomie
02.51.99↔	Synangiose, autre	04.01.11↔	Excision de neurinome du nerf auditif, par voie translabyrinthique
02.93.00↔	Implantation ou remplacement d'électrode(s) de neurostimulateur intracrânien, SAP	04.01.99↔	Excision de neurinome du nerf auditif, autre
02.93.10↔	Implantation ou remplacement de micro-électrode(s) temporaire (s) de dérivation et de stimulation monoculaire	04.02↔	Section du nerf trijumeau
02.93.11↔	Implantation ou remplacement de micro-électrode(s) temporaire (s) de dérivation et de stimulation multiloculaire	04.05.00↔	Excision (et destruction) de ganglion de Gasser, SAP
02.93.20↔	Implantation ou remplacement de micro-électrode(s) permanente(s) de dérivation et de stimulation monoculaire	04.05.10↔	Excision de ganglion de Gasser
02.93.21↔	Implantation ou remplacement de micro-électrode(s) permanente(s) de dérivation et de stimulation multiloculaire	04.08.00↔	Fenestration des gaines du nerf optique, SAP
02.93.99↔	Implantation ou remplacement d'électrode(s) de neurostimulateur intracrânien, autre	04.08.10↔	Autres opérations du nerf optique
02.96↔	Insertion d'électrodes sphénoïdales	04.08.99↔	Fenestration des gaines du nerf optique, autre
02.99.10↔	Interventions stéréotaxiques au niveau du liquide céphalo-rachidien	04.41↔	Décompression de la racine du nerf trijumeau
02.99.11↔	Implantation et explantation stéréotaxique de matériel radioactif en tant qu'intervention indépendante	04.5x.10↔	Grefte de nerf cérébral extracrânien
02.99.12↔	Implantation stéréotaxique de tissu dans le crâne, le cerveau et les méninges cérébrales	04.5x.11↔	Grefte de plexus brachial et de nerf de l'épaule
02.99.13↔	Instillation stéréotaxique de médicaments en tant qu'intervention indépendante	04.5x.12↔	Grefte de nerf du bras et de la main
02.99.14↔	Implantation, révision ou remplacement stéréotaxique de cathéter(s) intracérébral(aux) pour perfusion intraventriculaire	04.5x.13↔	Grefte de nerf du tronc et du membre inférieur
02.99.50↔	Implantation et enlèvement de système de cathéter à ballonnet pour brachythérapie intracérébrale	04.5x.19↔	Grefte d'autre nerf crânien ou périphérique
03.4x.10↔	Excision ou destruction de tissu tumoral de la moelle épinière (intramédullaire)	04.5x.99↔	Grefte de nerf crânien ou périphérique, autre
03.4x.11↔	Excision ou destruction de tissu tumoral de méninges et d'os rachidiens	04.6x.00↔	Transposition de nerf crânien et périphérique, SAP
03.4x.12↔	Excision ou destruction de tissu tumoral de racine nerveuse intra-rachidienne et de ganglion intraspinal	04.6x.10↔	Transposition de nerf cérébral extracrânien avec suture épineurale primaire
03.4x.19↔	Excision ou destruction de tissu tumoral de la moelle épinière et des méninges rachidiennes, autre	04.6x.11↔	Transposition de nerf cérébral extracrânien avec suture épineurale secondaire
03.4x.20↔	Excision ou destruction d'autre lésion de la moelle épinière (intramédullaire)	04.6x.12↔	Transposition de nerf cérébral extracrânien avec suture interfasciculaire primaire et secondaire
03.4x.21↔	Excision ou destruction d'autre lésion des méninges rachidiennes	04.6x.20↔	Transposition du plexus brachial avec suture épineurale primaire
03.4x.22↔	Excision ou destruction d'autre lésion de racine nerveuse intra-rachidienne et de ganglion intraspinal	04.6x.21↔	Transposition du plexus brachial avec suture épineurale secondaire
		04.6x.22↔	Transposition du plexus brachial avec suture interfasciculaire primaire
		04.6x.23↔	Transposition du plexus brachial avec suture interfasciculaire secondaire

04.6x.30↔	Transposition de nerf de l'épaule avec suture épineurale primaire et secondaire	06.4x.99↔	Thyroïdectomie totale, autre
04.6x.31↔	Transposition de nerf de l'épaule avec suture interfasciculaire primaire et secondaire	06.50.00↔	Thyroïdectomie substernale, SAP
04.6x.40↔	Transposition de nerf du bras avec suture épineurale primaire	06.50.10↔	Thyroïdectomie substernale par sternotomie
04.6x.41↔	Transposition de nerf du bras avec suture épineurale secondaire	06.50.99↔	Thyroïdectomie substernale, autre
04.6x.42↔	Transposition de nerf du bras avec suture interfasciculaire primaire	06.51.00↔	Thyroïdectomie substernale partielle, SAP
04.6x.43↔	Transposition de nerf du bras avec suture interfasciculaire secondaire	06.51.10↔	Thyroïdectomie substernale partielle par sternotomie
04.6x.50↔	Transposition de nerf du tronc et du membre inférieur avec suture épineurale primaire et secondaire	06.51.99↔	Thyroïdectomie substernale partielle, autre
04.6x.51↔	Transposition de nerf du tronc et du membre inférieur avec suture interfasciculaire primaire et secondaire	06.52.00↔	Thyroïdectomie substernale totale, SAP
04.6x.60↔	Transposition de nerf de la main avec suture interfasciculaire primaire et secondaire	06.52.10↔	Thyroïdectomie substernale totale par sternotomie
04.6x.70↔	Transposition avec neurolyse et décompression d'un nerf cérébral extracrânien	06.52.99↔	Thyroïdectomie substernale totale, autre
04.6x.71↔	Transposition avec neurolyse et décompression du plexus brachial ou d'un nerf de l'épaule	06.81.00↔	Parathyroïdectomie totale, SAP
04.6x.72↔	Transposition avec neurolyse et décompression d'un nerf du bras	06.81.10↔	Parathyroïdectomie totale, sans réimplantation
04.6x.73↔	Transposition avec neurolyse et décompression d'un nerf de la main	06.81.13↔	Parathyroïdectomie totale par sternotomie, sans réimplantation
04.6x.74↔	Transposition avec neurolyse et décompression d'un nerf du tronc et du membre inférieur	06.81.99↔	Parathyroïdectomie totale, autre
04.6x.75↔	Transposition d'autre nerf crânien et périphérique	06.89.00↔	Parathyroïdectomie partielle, SAP
04.6x.99↔	Transposition de nerf crânien et périphérique, autre	06.89.11↔	Réexploration avec parathyroïdectomie partielle
04.71↔	Anastomose entre nerfs hypoglosse et facial	06.94↔	Réimplantation de tissu thyroïdien
04.72↔	Anastomose entre nerfs accessoire et facial	06.95.00↔	Réimplantation de tissu parathyroïdien, SAP
04.73↔	Anastomose entre nerfs accessoire et hypoglosse	06.95.10↔	Parathyroïdectomie totale, avec réimplantation, SAP
04.74.00↔	Autre anastomose de nerf crânien ou périphérique, SAP	06.95.11↔	Parathyroïdectomie totale, avec réimplantation orthotopique
04.74.10↔	Anastomose nerveuse facio-faciale	06.95.12↔	Parathyroïdectomie totale, avec réimplantation hétérotopique
04.74.11↔	Anastomose entre nerf intercostal et interfasciculaire	06.95.20↔	Parathyroïdectomie totale par sternotomie, avec réimplantation, SAP
04.74.99↔	Autre anastomose de nerf crânien ou périphérique, autre	06.95.21↔	Parathyroïdectomie totale par sternotomie, avec réimplantation orthotopique
04.75↔	Révision de réparation antérieure de nerf crânien et périphérique	06.95.22↔	Parathyroïdectomie totale par sternotomie, avec réimplantation hétérotopique
04.76↔	Réparation de traumatisme ancien de nerf crânien et périphérique	06.95.99↔	Réimplantation de tissu parathyroïdien, autre
04.79.10↔	Transplantation et transposition de nerf cérébral extracrânien, avec suture épineurale	07.13.00↔	Biopsie de la glande hypophyse, par voie transfrontale, SAP
04.79.11↔	Transplantation et transposition du plexus brachial, avec suture épineurale	07.13.10↔	Biopsie fermée [percutanée] [à l'aiguille] de la glande hypophyse, par voie transfrontale
04.79.12↔	Transplantation et transposition de nerf de l'épaule, avec suture épineurale	07.13.11↔	Biopsie ouverte de la glande hypophyse, par voie transfrontale
04.79.13↔	Transplantation et transposition de nerf du bras et de la main, avec suture épineurale	07.13.12↔	Biopsie stéréotaxique de la glande hypophyse, par voie transfrontale
04.79.14↔	Transplantation et transposition de nerf du tronc et du membre inférieur, avec suture épineurale	07.13.99↔	Biopsie de la glande hypophyse par voie transfrontale, autre
04.79.19↔	Transplantation et transposition d'autre nerf, avec suture épineurale	07.14.00↔	Biopsie de la glande hypophyse par voie transsphénoïdale, SAP
04.79.20↔	Transplantation et transposition de nerf avec suture interfasciculaire	07.14.10↔	Biopsie fermée [percutanée] [à l'aiguille] de la glande hypophyse par voie transsphénoïdale
04.79.21↔	Transplantation et transposition de nerf cérébral extracrânien, avec suture interfasciculaire	07.14.11↔	Biopsie ouverte de la glande hypophyse, par voie transsphénoïdale
04.79.22↔	Transplantation et transposition du plexus brachial, avec suture interfasciculaire	07.14.12↔	Biopsie stéréotaxique de la glande hypophyse, par voie transsphénoïdale
04.79.23↔	Transplantation et transposition de nerf de l'épaule, avec suture interfasciculaire	07.14.99↔	Biopsie de la glande hypophyse par voie transsphénoïdale, autre
04.79.24↔	Transplantation et transposition de nerf du bras et de la main, avec suture interfasciculaire	07.15↔	Biopsie de glande hypophyse, par voie non précisée
04.79.25↔	Transplantation et transposition de nerf du tronc et du membre inférieur, avec suture interfasciculaire	07.17.00↔	Biopsie de la glande pinéale, SAP
04.79.29↔	Transplantation et transposition d'autre nerf, avec suture interfasciculaire	07.17.10↔	Biopsie fermée [percutanée] [à l'aiguille] de la glande pinéale
06.2x.00↔	Lobectomie thyroïdienne unilatérale, SAP	07.17.11↔	Biopsie ouverte de la glande pinéale
06.2x.11↔	Lobectomie thyroïdienne unilatérale sans parathyroïdectomie	07.17.12↔	Biopsie stéréotaxique de la glande pinéale
06.2x.12↔	Lobectomie thyroïdienne unilatérale avec parathyroïdectomie	07.17.99↔	Biopsie de la glande pinéale, autre
06.2x.99↔	Lobectomie thyroïdienne unilatérale, autre	07.51↔	Exploration du champ épiphysaire
06.4x.00↔	Thyroïdectomie totale, SAP	07.52↔	Incision de l'épiphyse
06.4x.10↔	Thyroïdectomie totale sans parathyroïdectomie	07.53↔	Excision partielle de l'épiphyse
06.4x.11↔	Thyroïdectomie totale avec parathyroïdectomie	07.54↔	Excision totale de l'épiphyse
		07.59↔	Autres opérations de l'épiphyse
		07.61↔	Excision partielle de l'hypophyse par voie sous-frontale
		07.62↔	Excision partielle de l'hypophyse, voie transsphénoïdale
		07.63↔	Excision partielle de l'hypophyse, approche non précisée
		07.64↔	Excision totale de l'hypophyse, voie sous-frontale
		07.65↔	Excision totale de l'hypophyse, voie transsphénoïdale
		07.68↔	Excision totale de l'hypophyse, autre voie précisée
		07.69↔	Excision totale de l'hypophyse, approche non précisée
		07.71↔	Exploration de la fosse hypophysaire
		07.72↔	Incision de l'hypophyse
		07.79↔	Autre opération de l'hypophyse
		07.80↔	Thymectomie, SAP
		07.81↔	Autre excision partielle du thymus
		07.82↔	Autre excision totale du thymus
		07.83↔	Excision partielle du thymus par voie thoroscopique
		07.84↔	Excision totale du thymus par voie thoroscopique
		07.91↔	Exploration de l'aire du thymus

07.92↔	Autre incision du thymus	19.29.13↔	Autre révision de stapéctomie avec plastie de l'étrier (sans remplacement de l'enclume)
07.93↔	Réparation du thymus	19.29.99↔	Autre révision de stapéctomie, de stapéctomie et de plastie de l'étrier, autre
16.01↔	Orbitotomie avec volet osseux	19.3↔	Autre opération de la chaîne ossiculaire
16.02↔	Orbitotomie avec l'insertion d'implant orbitaire	19.9x.12↔	Reconstruction de l'oreille moyenne, réimplantation / reconstruction de la paroi postérieure du conduit auditif
16.39↔	Autre éviscération de globe oculaire	19.9x.13↔	Reconstruction de l'oreille moyenne
16.41↔	Énucléation de globe oculaire avec implant simultané dans la capsule de Tenon et fixation des muscles	20.42.00↔	Mastoidectomie radicale, SAP
16.42↔	Énucléation de globe oculaire avec autre implant simultané	20.42.10↔	Mastoidectomie, avec libération du canal fascial, sans décompression du nerf
16.49↔	Autre énucléation de globe oculaire	20.42.11↔	Mastoidectomie, avec libération du canal fascial, avec décompression du nerf
16.51.00↔	Exentération d'orbite avec ablation de structure adjacente, SAP	20.42.20↔	Mastoidectomie, résection subtotale de l'os pétreux (pétresectomie subtotale), SAP
16.51.10↔	Exentération d'orbite avec ablation de structure adjacente, avec conservation de la peau palpébrale	20.42.21↔	Mastoidectomie, résection subtotale de l'os pétreux (pétresectomie subtotale), sans oblitération
16.51.11↔	Exentération d'orbite avec ablation de structure adjacente, sans conservation de la peau palpébrale	20.42.22↔	Mastoidectomie, résection subtotale de l'os pétreux (pétresectomie subtotale), avec oblitération de tissus adipeux
16.51.99↔	Exentération d'orbite avec ablation de structure adjacente, autre	20.42.23↔	Mastoidectomie, résection subtotale de l'os pétreux (pétresectomie subtotale), avec oblitération de tissus musculaires
16.52.00↔	Exentération d'orbite avec enlèvement thérapeutique d'os de l'orbite, SAP	20.42.24↔	Mastoidectomie, résection subtotale de l'os pétreux (pétresectomie subtotale), avec oblitération de tissus adipeux et musculaires
16.52.10↔	Exentération d'orbite avec enlèvement thérapeutique d'os de l'orbite, avec conservation de la peau palpébrale	20.42.30↔	Mastoidectomie, résection partielle de l'os pétreux, SAP
16.52.11↔	Exentération d'orbite avec enlèvement thérapeutique d'os de l'orbite, sans conservation de la peau palpébrale	20.42.31↔	Mastoidectomie, résection partielle de l'os pétreux, sans oblitération
16.52.99↔	Exentération d'orbite avec enlèvement thérapeutique d'os de l'orbite, autre	20.42.32↔	Mastoidectomie, résection partielle de l'os pétreux, avec oblitération de tissus adipeux
16.59.00↔	Autre exentération d'orbite, SAP	20.42.33↔	Mastoidectomie, résection partielle de l'os pétreux, avec oblitération de tissus musculaires
16.59.10↔	Autre exentération d'orbite avec conservation de la peau palpébrale	20.42.34↔	Mastoidectomie, résection partielle de l'os pétreux, avec oblitération de tissus adipeux et musculaires
16.59.11↔	Autre exentération d'orbite sans conservation de la peau palpébrale	20.42.99↔	Mastoidectomie radicale, autre
16.59.99↔	Autre exentération d'orbite, autre	20.95.00↔	Implantation d'aide auditive électromagnétique, SAP
16.98.11↔	Réparation de paroi orbitaire par lambeau microvasculaire	20.95.10↔	Implantation ou remplacement d'aide auditive active sans interruption de la chaîne des osselets
18.71.10↔	Reconstruction du pavillon de l'oreille, partielle, SAP	20.95.11↔	Implantation ou remplacement d'aide auditive active avec interruption de la chaîne des osselets
18.71.11↔	Reconstruction du pavillon de l'oreille, partielle, avec expanseur tissulaire	20.95.99↔	Implantation d'aide auditive électromagnétique, autre
18.71.12↔	Reconstruction du pavillon de l'oreille, partielle, avec lambeau aponévrotique	20.96↔	Autre implantation ou remplacement de prothèse cochléaire, SAP
18.71.13↔	Reconstruction du pavillon de l'oreille, partielle, avec greffe de cartilage	20.97↔	Implantation ou remplacement de prothèse cochléaire, à un seul canal
18.71.14↔	Reconstruction du pavillon de l'oreille, partielle, avec lambeau microvasculaire	20.98↔	Implantation ou remplacement de prothèse cochléaire, aux canaux multiples
18.71.20↔	Reconstruction du pavillon de l'oreille, totale, SAP	25.2x.00↔	Glossectomie partielle, SAP
18.71.21↔	Reconstruction du pavillon de l'oreille, totale, avec expanseur tissulaire	25.2x.09↔	Glossectomie partielle, autre
18.71.22↔	Reconstruction du pavillon de l'oreille, totale, avec lambeau aponévrotique	25.2x.10↔	Glossectomie partielle, par voie transorale, SAP
18.71.23↔	Reconstruction du pavillon de l'oreille, totale, avec greffe de cartilage	25.2x.11↔	Glossectomie partielle, par voie transorale, sans reconstruction
18.71.24↔	Reconstruction du pavillon de l'oreille, totale, avec lambeau microvasculaire	25.2x.12↔	Glossectomie partielle, par voie transorale, reconstruction avec lambeau muqueux local
18.71.29↔	Reconstruction du pavillon de l'oreille, totale, autre	25.2x.13↔	Glossectomie partielle, par voie transorale, reconstruction avec lambeau myocutané
18.71.30↔	Implantation de matériel alloplastique dans la reconstruction du pavillon de l'oreille	25.2x.14↔	Glossectomie partielle, par voie transorale, reconstruction avec greffon libre microvascularisé et anastomosé
18.72↔	Réimplantation d'oreille amputée	25.2x.19↔	Glossectomie partielle, par voie transorale, autre reconstruction
19.0↔	Mobilisation de l'étrier	25.2x.20↔	Glossectomie partielle, par voie transmandibulaire, SAP
19.11↔	Stapéctomie et plastie de l'étrier avec mise en place et ajustement d'une prothèse de l'étrier	25.2x.21↔	Glossectomie partielle, par voie transmandibulaire, sans reconstruction
19.19.00↔	Autre stapéctomie et plastie de l'étrier, SAP	25.2x.22↔	Glossectomie partielle, par voie transmandibulaire, reconstruction avec lambeau muqueux local
19.19.10↔	Stapéctomie, avec remplacement de l'étrier par implant autologue	25.2x.23↔	Glossectomie partielle, par voie transmandibulaire, reconstruction avec lambeau myocutané
19.19.11↔	Stapéctomie, avec remplacement de l'étrier par implant alloplastique	25.2x.24↔	Glossectomie partielle, par voie transmandibulaire, reconstruction avec greffon libre microvascularisé et anastomosé
19.19.12↔	Malléostapéctomie	25.2x.29↔	Glossectomie partielle, par voie transmandibulaire, autre reconstruction
19.19.99↔	Autre stapéctomie et plastie de l'étrier, autre	25.2x.30↔	Pelviglossectomie, par voie transorale, SAP
19.21↔	Révision de stapéctomie, de stapéctomie et de plastie de l'étrier, avec remplacement de l'enclume	25.2x.31↔	Pelviglossectomie, par voie transorale, sans reconstruction
19.29.00↔	Autre révision de stapéctomie, de stapéctomie et de plastie de l'étrier, SAP		
19.29.10↔	Autre révision de stapéctomie et de stapéctomie avec prothèse de l'étrier		
19.29.11↔	Autre révision de stapéctomie et de stapéctomie avec prothèse de l'étrier par implant autologue		
19.29.12↔	Autre révision de stapéctomie et de stapéctomie avec prothèse de l'étrier par implant alloplastique		



25.2x.32↔	Pelviglossectomie, par voie transorale, reconstruction avec lambeau muqueux local	25.3x.50↔	Pelviglossomandibulectomie totale, SAP
25.2x.33↔	Pelviglossectomie, par voie transorale, reconstruction avec lambeau myocutané	25.3x.51↔	Pelviglossomandibulectomie totale, sans reconstruction
25.2x.34↔	Pelviglossectomie, par voie transorale, reconstruction avec greffon libre microvascularisé et anastomosé	25.3x.52↔	Pelviglossomandibulectomie totale, reconstruction avec lambeau muqueux local
25.2x.39↔	Pelviglossectomie, par voie transorale, autre reconstruction	25.3x.53↔	Pelviglossomandibulectomie totale, reconstruction avec lambeau myocutané
25.2x.40↔	Pelviglossectomie, par voie transmandibulaire, SAP	25.3x.54↔	Pelviglossomandibulectomie totale, reconstruction avec greffon libre microvascularisé et anastomosé
25.2x.41↔	Pelviglossectomie, par voie transmandibulaire, sans reconstruction	25.3x.59↔	Pelviglossomandibulectomie totale, avec autre reconstruction
25.2x.42↔	Pelviglossectomie, par voie transmandibulaire, reconstruction avec lambeau muqueux local	25.4x.00↔	Glossectomie radicale, SAP
25.2x.43↔	Pelviglossectomie, par voie transmandibulaire, reconstruction avec lambeau myocutané	25.4x.10↔	Glossectomie radicale, par voie transorale, SAP
25.2x.44↔	Pelviglossectomie, par voie transmandibulaire, reconstruction avec greffon libre microvascularisé et anastomosé	25.4x.11↔	Glossectomie radicale, par voie transorale, sans reconstruction
25.2x.49↔	Pelviglossectomie, par voie transmandibulaire, autre reconstruction	25.4x.12↔	Glossectomie radicale, par voie transorale, reconstruction avec lambeau muqueux local
25.2x.50↔	Pelviglossomandibulectomie, SAP	25.4x.13↔	Glossectomie radicale, par voie transorale, reconstruction avec lambeau myocutané
25.2x.51↔	Pelviglossomandibulectomie, sans reconstruction	25.4x.14↔	Glossectomie radicale, par voie transorale, reconstruction avec greffon libre microvascularisé et anastomosé
25.2x.52↔	Pelviglossomandibulectomie, reconstruction avec lambeau muqueux local	25.4x.19↔	Glossectomie radicale, par voie transorale, autre reconstruction
25.2x.53↔	Pelviglossomandibulectomie, reconstruction avec lambeau myocutané	25.4x.20↔	Glossectomie radicale, par voie transmandibulaire, SAP
25.2x.54↔	Pelviglossomandibulectomie, reconstruction avec greffon libre microvascularisé et anastomosé	25.4x.21↔	Glossectomie radicale, par voie transmandibulaire, sans reconstruction
25.2x.59↔	Pelviglossomandibulectomie, avec autre reconstruction	25.4x.22↔	Glossectomie radicale, par voie transmandibulaire, reconstruction avec lambeau muqueux local
25.3x.00↔	Glossectomie totale, SAP	25.4x.23↔	Glossectomie radicale, par voie transmandibulaire, reconstruction avec lambeau myocutané
25.3x.09↔	Glossectomie totale, autre	25.4x.24↔	Glossectomie radicale, par voie transmandibulaire, reconstruction avec greffon libre microvascularisé et anastomosé
25.3x.10↔	Glossectomie totale, par voie transorale, SAP	25.4x.29↔	Glossectomie radicale, par voie transmandibulaire, autre reconstruction
25.3x.11↔	Glossectomie totale, par voie transorale, sans reconstruction	25.4x.30↔	Pelviglossectomie radicale, par voie transorale, SAP
25.3x.12↔	Glossectomie totale, par voie transorale, reconstruction avec lambeau muqueux local	25.4x.31↔	Pelviglossectomie radicale, par voie transorale, sans reconstruction
25.3x.13↔	Glossectomie totale, par voie transorale, reconstruction avec lambeau myocutané	25.4x.32↔	Pelviglossectomie radicale, par voie transorale, reconstruction avec lambeau muqueux local
25.3x.14↔	Glossectomie totale, par voie transorale, reconstruction avec greffon libre microvascularisé et anastomosé	25.4x.33↔	Pelviglossectomie radicale, par voie transorale, reconstruction avec lambeau myocutané
25.3x.19↔	Glossectomie totale, par voie transorale, autre reconstruction	25.4x.34↔	Pelviglossectomie radicale, par voie transorale, reconstruction avec greffon libre microvascularisé et anastomosé
25.3x.20↔	Glossectomie totale, par voie transmandibulaire, SAP	25.4x.39↔	Pelviglossectomie radicale, par voie transorale, autre reconstruction
25.3x.21↔	Glossectomie totale, par voie transmandibulaire, sans reconstruction	25.4x.40↔	Pelviglossectomie radicale, par voie transmandibulaire, SAP
25.3x.22↔	Glossectomie totale, par voie transmandibulaire, reconstruction avec lambeau muqueux local	25.4x.41↔	Pelviglossectomie radicale, par voie transmandibulaire, sans reconstruction
25.3x.23↔	Glossectomie totale, par voie transmandibulaire, reconstruction avec lambeau myocutané	25.4x.42↔	Pelviglossectomie radicale, par voie transmandibulaire, reconstruction avec lambeau muqueux local
25.3x.24↔	Glossectomie totale, par voie transmandibulaire, reconstruction avec greffon libre microvascularisé et anastomosé	25.4x.43↔	Pelviglossectomie radicale, par voie transmandibulaire, reconstruction avec lambeau myocutané
25.3x.29↔	Glossectomie totale, par voie transmandibulaire, autre reconstruction	25.4x.44↔	Pelviglossectomie radicale, par voie transmandibulaire, reconstruction avec greffon libre microvascularisé et anastomosé
25.3x.30↔	Pelviglossectomie totale, par voie transorale, SAP	25.4x.49↔	Pelviglossectomie radicale, par voie transmandibulaire, autre reconstruction
25.3x.31↔	Pelviglossectomie totale, par voie transorale, sans reconstruction	25.4x.50↔	Pelviglossomandibulectomie radicale, SAP
25.3x.32↔	Pelviglossectomie totale, par voie transorale, reconstruction avec lambeau muqueux local	25.4x.51↔	Pelviglossomandibulectomie radicale, sans reconstruction
25.3x.33↔	Pelviglossectomie totale, par voie transorale, reconstruction avec lambeau myocutané	25.4x.52↔	Pelviglossomandibulectomie radicale, reconstruction avec lambeau muqueux local
25.3x.34↔	Pelviglossectomie totale, par voie transorale, reconstruction avec greffon libre microvascularisé et anastomosé	25.4x.53↔	Pelviglossomandibulectomie radicale, reconstruction avec lambeau myocutané
25.3x.39↔	Pelviglossectomie totale, par voie transorale, autre reconstruction	25.4x.54↔	Pelviglossomandibulectomie radicale, reconstruction avec greffon libre microvascularisé et anastomosé
25.3x.40↔	Pelviglossectomie totale, par voie transmandibulaire, SAP	25.4x.59↔	Pelviglossomandibulectomie radicale, avec autre reconstruction
25.3x.41↔	Pelviglossectomie totale, par voie transmandibulaire, sans reconstruction	25.4x.99↔	Glossectomie radicale, autre
25.3x.42↔	Pelviglossectomie totale, par voie transmandibulaire, reconstruction avec lambeau muqueux local	27.54.00↔	Réparation de fente labiale (congénitale), SAP
25.3x.43↔	Pelviglossectomie totale, par voie mandibulaire, reconstruction avec lambeau myocutané	27.54.10↔	Chéiloplastie de fente labiale (congénitale)
25.3x.44↔	Pelviglossectomie totale, par voie transmandibulaire, reconstruction avec greffon libre microvascularisé et anastomosé	27.54.11↔	Opération secondaire de fente labiale (congénitale)
25.3x.49↔	Pelviglossectomie totale, par voie transmandibulaire, autre reconstruction	27.54.99↔	Réparation de fente labiale (congénitale), autre
		27.57.10↔	Attachement de greffon libre microvascularisé et anastomosé à la lèvre et à la bouche
		27.57.11↔	Attachement de lambeau pédiculé à la lèvre et à la bouche

27.57.99↔	Attachement de lambeau pédiculé ou libre à la lèvre et à la bouche, autre	30.4x.23↔	Laryngectomie radicale avec pharyngectomie et résection thyroïdienne, reconstruction avec lambeau pédiculé régional
27.59.40↔	Autre réparation plastique de la lèvre et de la bouche avec attachement de greffon libre microvascularisé et anastomosé	30.4x.24↔	Laryngectomie radicale avec pharyngectomie et résection thyroïdienne, reconstruction avec lambeau pédiculé
27.62.00↔	Correction de fente palatine, SAP	30.4x.25↔	Laryngectomie radicale avec pharyngectomie et résection thyroïdienne, reconstruction avec greffon libre microvascularisé et anastomosé
27.62.10↔	Réparation plastique primaire du palais osseux, sans greffe osseuse	30.4x.26↔	Laryngectomie radicale avec pharyngectomie et résection thyroïdienne, reconstruction avec greffon intestinal libre
27.62.11↔	Réparation plastique primaire du palais osseux, avec greffe osseuse	30.4x.27↔	Laryngectomie radicale avec pharyngectomie et résection thyroïdienne, reconstruction par anastomose oeso-gastrique
27.62.20↔	Réparation plastique secondaire du palais osseux, sans greffe osseuse	30.4x.29↔	Laryngectomie radicale avec pharyngectomie et résection thyroïdienne, autre reconstruction
27.62.99↔	Correction de fente palatine, autre	30.4x.99↔	Laryngectomie radicale, autre
27.63.00↔	Révision de réparation de fente palatine, SAP	32.30↔	Résection pulmonaire segmentaire anatomique par voie thoroscopique
27.63.10↔	Révision de réparation de fente palatine par maxilloplastie	32.39↔	Résection pulmonaire segmentaire anatomique autre et non spécifiée
27.63.11↔	Révision de réparation de fente palatine par maxilloplastie et ostéoplastie	32.41.00↔	Lobectomie pulmonaire par voie thoroscopique, SAP
27.63.20↔	Révision de réparation de fente palatine, opération secondaire de fente maxillaire	32.41.10↔	Lobectomie pulmonaire par voie thoroscopique, sans mention de dissection radicale des ganglions, SAP
27.63.99↔	Révision de réparation de fente palatine, autre	32.41.11↔	Lobectomie pulmonaire par voie thoroscopique, sans mention de dissection radicale des ganglions, sans élargissement par bronchoplastie ou angioplastie
29.33.11↔	Pharyngectomie partielle, reconstruction par lambeau pédiculé régional ou distal	32.41.12↔	Lobectomie pulmonaire par voie thoroscopique, sans mention de dissection radicale des ganglions, avec élargissement par bronchoplastie
29.33.12↔	Pharyngectomie partielle, reconstruction avec greffon libre microvascularisé et anastomosé	32.41.13↔	Lobectomie pulmonaire par voie thoroscopique, sans mention de dissection radicale des ganglions, avec élargissement par angioplastie
29.33.20↔	Pharyngectomie totale, reconstruction par lambeau pédiculé régional ou distal	32.41.14↔	Lobectomie pulmonaire par voie thoroscopique, sans mention de dissection radicale des ganglions, avec élargissement par bronchoplastie et angioplastie
29.33.21↔	Pharyngectomie totale, reconstruction avec greffon libre microvascularisé et anastomosé, greffon intestinal libre ou anastomose oeso-gastrique	32.41.19↔	Lobectomie pulmonaire par voie thoroscopique, sans mention de dissection radicale des ganglions, autre
30.3x.00↔	Laryngectomie complète, SAP	32.41.20↔	Lobectomie pulmonaire par voie thoroscopique, avec dissection radicale des ganglions
30.3x.10↔	Laryngectomie complète, sans reconstruction	32.41.99↔	Lobectomie pulmonaire par voie thoroscopique, autre
30.3x.11↔	Laryngectomie complète, reconstruction avec lambeau muqueux local	32.42.00↔	Lobectomie pulmonaire chirurgicale ouverte, SAP
30.3x.12↔	Laryngectomie complète, reconstruction avec greffon non vascularisé	32.42.10↔	Lobectomie pulmonaire chirurgicale ouverte, sans dissection radicale des ganglions, SAP
30.3x.13↔	Laryngectomie complète, reconstruction avec lambeau pédiculé régional	32.42.11↔	Lobectomie pulmonaire chirurgicale ouverte, sans dissection radicale des ganglions, sans élargissement par bronchoplastie ou angioplastie
30.3x.14↔	Laryngectomie complète, reconstruction avec lambeau pédiculé distal	32.42.12↔	Lobectomie pulmonaire chirurgicale ouverte, sans dissection radicale des ganglions, avec élargissement par bronchoplastie
30.3x.15↔	Laryngectomie complète, reconstruction avec greffon libre microvascularisé et anastomosé	32.42.13↔	Lobectomie pulmonaire chirurgicale ouverte, sans dissection radicale des ganglions, avec élargissement par angioplastie
30.3x.16↔	Laryngectomie complète, reconstruction avec greffon intestinal libre	32.42.14↔	Lobectomie pulmonaire chirurgicale ouverte, sans dissection radicale des ganglions, avec élargissement par bronchoplastie ainsi que par angioplastie
30.3x.17↔	Laryngectomie complète, reconstruction par anastomose oeso-gastrique	32.42.19↔	Lobectomie pulmonaire chirurgicale ouverte, sans dissection radicale des ganglions, autre
30.3x.19↔	Laryngectomie complète, autre reconstruction	32.42.20↔	Lobectomie pulmonaire chirurgicale ouverte, avec dissection radicale des ganglions, SAP
30.3x.99↔	Laryngectomie complète, autre	32.42.21↔	Lobectomie pulmonaire chirurgicale ouverte, avec dissection radicale des ganglions, sans élargissement par bronchoplastie ou angioplastie
30.4x.00↔	Laryngectomie radicale, SAP	32.42.22↔	Lobectomie pulmonaire chirurgicale ouverte, avec dissection radicale des ganglions, avec élargissement par bronchoplastie
30.4x.10↔	Laryngectomie radicale avec pharyngectomie, sans reconstruction	32.42.23↔	Lobectomie pulmonaire chirurgicale ouverte, avec dissection radicale des ganglions, avec élargissement par angioplastie
30.4x.11↔	Laryngectomie radicale avec pharyngectomie, reconstruction avec lambeau muqueux local	32.42.24↔	Lobectomie pulmonaire chirurgicale ouverte avec dissection radicale des ganglions, avec élargissement par bronchoplastie ainsi que par angioplastie
30.4x.12↔	Laryngectomie radicale avec pharyngectomie, reconstruction avec greffon non vascularisé	32.42.29↔	Lobectomie pulmonaire chirurgicale ouverte, avec dissection radicale des ganglions, autre
30.4x.13↔	Laryngectomie radicale avec pharyngectomie, reconstruction avec lambeau pédiculé régional	32.42.30↔	Lobectomie pulmonaire avec élargissement
30.4x.14↔	Laryngectomie radicale avec pharyngectomie, reconstruction avec lambeau pédiculé	32.42.40↔	Lobectomie pulmonaire, bilobectomie, SAP
30.4x.15↔	Laryngectomie radicale avec pharyngectomie, reconstruction avec greffon libre microvascularisé et anastomosé	32.42.41↔	Lobectomie pulmonaire, bilobectomie, sans élargissement par bronchoplastie ou angioplastie
30.4x.16↔	Laryngectomie radicale avec pharyngectomie, reconstruction avec greffon intestinal libre	32.42.42↔	Lobectomie pulmonaire, bilobectomie, avec élargissement par bronchoplastie
30.4x.17↔	Laryngectomie radicale avec pharyngectomie, reconstruction par anastomose oeso-gastrique		
30.4x.19↔	Laryngectomie radicale avec pharyngectomie, autre reconstruction		
30.4x.20↔	Laryngectomie radicale avec pharyngectomie et résection thyroïdienne, sans reconstruction		
30.4x.21↔	Laryngectomie radicale avec pharyngectomie et résection thyroïdienne, reconstruction avec lambeau muqueux local		
30.4x.22↔	Laryngectomie radicale avec pharyngectomie et résection thyroïdienne, reconstruction avec greffon non vascularisé		



32.42.43↔	Lobectomie pulmonaire, bilobectomie, avec élargissement par angioplastie	34.79.11↔	Autre réparation de la paroi thoracique, fermeture secondaire de thoracotomie, par fil
32.42.44↔	Lobectomie pulmonaire, bilobectomie, avec élargissement par bronchoplastie et angioplastie	34.79.12↔	Autre réparation de la paroi thoracique, fermeture secondaire de thoracotomie, par plaque
32.42.49↔	Lobectomie pulmonaire, bilobectomie, autre	34.79.19↔	Autre réparation de la paroi thoracique, fermeture secondaire de thoracotomie, autre
32.42.99↔	Lobectomie pulmonaire chirurgicale ouverte, autre	34.79.20↔	Autre réparation chirurgicale ouverte de la paroi thoracique, stabilisation, SAP
32.49↔	Autre lobectomie pulmonaire	34.79.21↔	Autre réparation chirurgicale ouverte de la paroi thoracique, stabilisation, par fil
32.50↔	Pneumonectomie par voie thoroscopique	34.79.22↔	Autre réparation chirurgicale ouverte de la paroi thoracique, stabilisation, par plaque
32.51.00↔	Pneumonectomie, chirurgicale ouverte, SAP	34.79.29↔	Autre réparation chirurgicale ouverte de la paroi thoracique, stabilisation, autre
32.51.10↔	Pneumonectomie, chirurgicale ouverte, sans dissection radicale des ganglions, SAP	34.79.30↔	Autre réparation de la paroi thoracique, réduction ouverte de fracture sternale, SAP
32.51.11↔	Pneumonectomie, chirurgicale ouverte, sans dissection radicale des ganglions, sans élargissement par bronchoplastie ou angioplastie	34.79.31↔	Autre réparation de la paroi thoracique, réduction ouverte de fracture sternale, par fil
32.51.12↔	Pneumonectomie, chirurgicale ouverte, sans dissection radicale des ganglions, avec élargissement par bronchoplastie	34.79.32↔	Autre réparation de la paroi thoracique, réduction ouverte de fracture sternale, par plaque
32.51.13↔	Pneumonectomie, chirurgicale ouverte, sans dissection radicale des ganglions, avec élargissement par angioplastie	34.79.39↔	Autre réparation de la paroi thoracique, réduction ouverte de fracture sternale, autre
32.51.14↔	Pneumonectomie, chirurgicale ouverte, sans dissection radicale des ganglions, avec élargissement par bronchoplastie, avec élargissement par angioplastie	34.79.40↔	Autre réparation de la paroi thoracique, plastie et greffe osseuses
32.51.19↔	Pneumonectomie, chirurgicale ouverte, sans dissection radicale des ganglions, autre	34.82↔	Suture d'une déchirure du diaphragme
32.51.20↔	Pneumonectomie, chirurgicale ouverte, avec dissection radicale des ganglions, SAP	34.83↔	Fermeture de fistule trans-diaphragmatique
32.51.21↔	Pneumonectomie, chirurgicale ouverte, avec dissection radicale des ganglions, sans élargissement par bronchoplastie ou angioplastie	34.85↔	Implantation d'un stimulateur diaphragmatique
32.51.22↔	Pneumonectomie, chirurgicale ouverte, avec dissection radicale des ganglions, avec élargissement par bronchoplastie	35.00↔	Valvulotomie à coeur fermé, valve non précisée
32.51.23↔	Pneumonectomie, chirurgicale ouverte, avec dissection radicale des ganglions, avec élargissement par angioplastie	35.01↔	Valvulotomie à coeur fermé, valve aortique
32.51.24↔	Pneumonectomie, chirurgicale ouverte, avec dissection radicale des ganglions, avec élargissement par bronchoplastie, avec élargissement par angioplastie	35.02↔	Valvulotomie à coeur fermé, valve mitrale
32.51.29↔	Pneumonectomie, chirurgicale ouverte, avec dissection radicale des ganglions, autre	35.03↔	Valvulotomie à coeur fermé, valve pulmonaire
32.51.31↔	Pneumonectomie, chirurgicale ouverte, avec élargissement	35.04↔	Valvulotomie à coeur fermé, valve tricuspide
32.51.99↔	Pneumonectomie, chirurgicale ouverte, autre	35.10↔	Valvuloplastie à coeur ouvert sans remplacement, valve non précisée
33.34.20↔	Thoracoplastie complète	35.11.00↔	Valvuloplastie à coeur ouvert sans remplacement de la valve aortique, SAP
33.50↔	Transplantation pulmonaire, SAP	35.11.10↔	Valvulotomie à coeur ouvert de la valve aortique
33.51↔	Transplantation pulmonaire unilatérale	35.11.11↔	Technique préservant les valves, avec reconstruction de la racine aortique (intervention de Tirone David)
33.52↔	Transplantation pulmonaire bilatérale	35.11.20↔	Reconstruction à coeur ouvert de la valve aortique sans remplacement, lors d'anomalie valvulaire cardiaque congénitale
33.53↔	Retransplantation pulmonaire durant la même hospitalisation	35.11.99↔	Valvuloplastie à coeur ouvert sans remplacement de la valve aortique, autre
33.6x.00↔	Transplantation combinée coeur-poumons, SAP	35.12.00↔	Valvuloplastie à coeur ouvert sans remplacement de la valve mitrale, SAP
33.6x.10↔	Retransplantation combinée coeur-poumons durant la même hospitalisation	35.12.10↔	Valvulotomie à coeur ouvert de la valve mitrale
33.6x.99↔	Transplantation combinée coeur-poumons, autre	35.12.11↔	Reconstruction à coeur ouvert du voile mitral
34.3x.22↔	Résection de lésion ou de tissu du médiastin, avec résection du poumon ou de la paroi thoracique	35.12.20↔	Reconstruction à coeur ouvert sans remplacement de la valve mitrale, lors d'anomalie valvulaire cardiaque congénitale
34.3x.23↔	Résection de lésion ou de tissu du médiastin, avec résection partielle du péricarde	35.12.99↔	Valvuloplastie à coeur ouvert sans remplacement de la valve mitrale, autre
34.3x.24↔	Résection de lésion ou de tissu du médiastin, avec endoprothèse vasculaire	35.13.00↔	Valvuloplastie à coeur ouvert sans remplacement de la valve pulmonaire, SAP
34.3x.25↔	Résection de lésion ou de tissu du médiastin, avec résection pulmonaire et endoprothèse vasculaire	35.13.10↔	Valvulotomie à coeur ouvert de la valve pulmonaire
34.3x.26↔	Résection de lésion ou de tissu du médiastin, avec résection pulmonaire et résection partielle du péricarde	35.13.20↔	Reconstruction à coeur ouvert sans remplacement de la valve pulmonaire, lors d'anomalie valvulaire cardiaque congénitale
34.3x.27↔	Résection de lésion ou de tissu du médiastin, avec résection partielle du péricarde et endoprothèse vasculaire	35.13.99↔	Valvuloplastie à coeur ouvert sans remplacement de la valve pulmonaire, autre
34.3x.28↔	Résection de lésion ou de tissu du médiastin, avec résection partielle du poumon et du péricarde et endoprothèse vasculaire	35.14.00↔	Valvuloplastie à coeur ouvert sans remplacement de la valve tricuspide, SAP
34.4x.30↔	Résection de lésion de la paroi thoracique, résection complète du sternum, SAP	35.14.10↔	Valvulotomie à coeur ouvert de la valve tricuspide
34.4x.31↔	Résection de lésion de la paroi thoracique, résection complète du sternum, sans réparation	35.14.11↔	Reconstruction à coeur ouvert des feuillets de la valve tricuspide [voile tricuspide]
34.4x.32↔	Résection de lésion de la paroi thoracique, résection complète du sternum, avec réparation	35.14.20↔	Reconstruction à coeur ouvert sans remplacement de la valve tricuspide, lors d'anomalie valvulaire cardiaque congénitale
34.74↔	Réparation des déformations thoraciques	35.14.99↔	Valvuloplastie à coeur ouvert sans remplacement de la valve tricuspide, autre
34.79.10↔	Autre réparation de la paroi thoracique, fermeture secondaire de thoracotomie, SAP	35.19.00↔	Valvuloplastie à coeur ouvert sans remplacement, autre valve cardiaque, SAP
		35.19.10↔	Reconstruction à coeur ouvert de valve auriculo-ventriculaire sans remplacement, lors d'anomalie valvulaire cardiaque congénitale

35.19.11↔	Reconstruction à cœur ouvert d'une valve tronculaire sans remplacement, lors d'anomalie valvulaire cardiaque congénitale	35.35.10↔	Résection fibreuse ou musculaire sous-valvulaire de la valve aortique
35.19.99↔	Valvuloplastie à cœur ouvert sans remplacement, autre valve cardiaque, autre	35.35.99↔	Opération de trabécules cardiaques, autre
35.20↔	Remplacement de valve cardiaque, valve non précisée	35.39.00↔	Opérations d'autres structures adjacentes aux valves cardiaques, SAP
35.21.00↔	Remplacement de valve aortique avec greffe de tissu, SAP	35.39.10↔	Résection supra-valvulaire de valve cardiaque, SAP
35.21.10↔	Remplacement de valve aortique avec greffe, bioprothèse	35.39.11↔	Résection supra-valvulaire de valve cardiaque, valve aortique
35.21.11↔	Remplacement de valve aortique avec greffe, bioprothèse auto-expansible, sans suture, par chirurgie ouverte	35.39.12↔	Résection supra-valvulaire de valve cardiaque, valve pulmonaire
35.21.12↔	Remplacement de valve aortique avec greffe, bioprothèse sans monture (stentless), par chirurgie ouverte	35.39.19↔	Résection supra-valvulaire d'autre valve cardiaque
35.21.20↔	Implantation de prothèse vasculaire avec valve, valve aortique biologique	35.39.99↔	Opérations d'autres structures adjacentes aux valves cardiaques, autre
35.21.99↔	Remplacement de valve aortique avec greffe de tissu, autre	35.41.00↔	Élargissement de communication interauriculaire existante, SAP
35.22.00↔	Autre remplacement de valve aortique, SAP	35.41.10↔	Élargissement de communication interauriculaire existante, technique à ciel ouvert
35.22.10↔	Implantation minimale invasive de valve aortique, SAP	35.41.20↔	Élargissement de communication interauriculaire existante, technique fermée
35.22.11↔	Implantation minimale invasive de valve aortique, par voie transapicale	35.41.99↔	Élargissement de communication interauriculaire existante, autre
35.22.12↔	Implantation mini-invasive de valve aortique, par voie transapicale, avec utilisation d'un système d'abord et d'obturation apical percutané	35.42.00↔	Création de communication septale intracardiaque, SAP
35.22.13↔	Implantation mini-invasive de valve aortique, par voie transaortique	35.42.10↔	Création de communication septale intracardiaque, technique à ciel ouvert
35.22.19↔	Implantation minimale invasive de valve aortique, autre	35.42.20↔	Création de communication septale intracardiaque, technique fermée
35.22.20↔	Remplacement de valve aortique par autogreffe [opération de Ross]	35.42.99↔	Création de communication septale intracardiaque, autre
35.22.21↔	Remplacement à ciel ouvert de prothèse valvulaire aortique mécanique	35.43.00↔	Élargissement de communication interventriculaire existante, SAP
35.22.30↔	Implantation de prothèse vasculaire avec valve, valve aortique mécanique	35.43.10↔	Élargissement de communication interventriculaire existante, technique à ciel ouvert
35.22.99↔	Autre remplacement de valve aortique, autre	35.43.20↔	Élargissement de communication interventriculaire existante, technique fermée
35.23↔	Remplacement de valve mitrale, avec greffe de tissu	35.43.99↔	Élargissement de communication interventriculaire existante, autre
35.24↔	Autre remplacement de valve mitrale	35.50↔	Réparation de communication septale intracardiaque non précisée, avec prothèse
35.25.00↔	Remplacement de valve pulmonaire avec greffe de tissu, SAP	35.51↔	Réparation de communication interauriculaire avec prothèse, technique ouverte
35.25.10↔	Remplacement de valve pulmonaire avec greffe, bioprothèse	35.53↔	Réparation de communication interventriculaire avec prothèse, par voie ouverte
35.25.20↔	Implantation de prothèse vasculaire avec valve, valve pulmonaire biologique	35.54↔	Réparation de défaut des coussinets endocardiques (canal AV), avec prothèse
35.25.99↔	Remplacement de valve pulmonaire avec greffe de tissu, autre	35.60↔	Réparation de communication septale intracardiaque non précisée, avec greffe de tissu
35.26.00↔	Autre remplacement de valve pulmonaire, SAP	35.61↔	Réparation de communication interauriculaire, avec greffe de tissu
35.26.10↔	Implantation minimale invasive de valve pulmonaire, SAP	35.62↔	Réparation de communication interventriculaire avec greffe de tissu
35.26.19↔	Implantation minimale invasive de valve pulmonaire, autre	35.63↔	Réparation de défauts des coussinets endocardiques (canal AV), avec greffe de tissu
35.26.20↔	Implantation de prothèse vasculaire avec valve, valve pulmonaire mécanique	35.70↔	Autre réparation non précisée de communication septale intracardiaque, non précisée
35.26.99↔	Autre remplacement de valve pulmonaire, autre	35.71↔	Autre réparation non précisée de communication interauriculaire
35.27↔	Remplacement de valve tricuspide, avec greffe de tissu	35.72.00↔	Réparation de communication interventriculaire, SAP
35.28↔	Autre remplacement de valve tricuspide	35.72.10↔	Fermeture de communication interventriculaire acquise
35.29.00↔	Remplacement de valve cardiaque, autre valve, SAP	35.72.99↔	Réparation de communication interventriculaire, autre
35.29.10↔	Remplacement de valve auriculo-ventriculaire lors d'anomalie valvulaire cardiaque congénitale	35.73↔	Autre réparation non précisée de défaut des coussinets endocardiques (canal AV)
35.29.20↔	Remplacement de valve tronculaire lors d'anomalie valvulaire cardiaque congénitale	35.81↔	Correction totale de la tétralogie de Fallot
35.29.99↔	Remplacement de valve cardiaque, autre valve, autre	35.82↔	Correction de retour (connexion) veineux pulmonaire anormal total
35.31↔	Opérations de muscle papillaire	35.83↔	Correction totale de tronc artériel commun (truncus arteriosus)
35.32↔	Opérations de cordages tendineux	35.84↔	Correction totale de transposition de gros vaisseaux, NCA
35.33.00↔	Annuloplastie, SAP	35.85↔	Intervention de Norwood de type I
35.33.10↔	Annuloplastie de la valve mitrale, SAP	35.91↔	Transposition (détournement) interauriculaire du retour veineux
35.33.11↔	Annuloplastie de la valve mitrale, à ciel ouvert	35.92↔	Création de conduit entre ventricule droit et artère pulmonaire
35.33.19↔	Annuloplastie de la valve mitrale, autre	35.93↔	Création de conduit entre ventricule gauche et aorte
35.33.20↔	Annuloplastie de la valve pulmonaire, SAP	35.94↔	Création de conduit entre oreillette et artère pulmonaire
35.33.21↔	Annuloplastie de la valve pulmonaire, à ciel ouvert	35.95.00↔	Révision d'opération correctrice du cœur, SAP
35.33.29↔	Annuloplastie de la valve pulmonaire, autre	35.95.10↔	Refixation de prothèse de remplacement de valve cardiaque, SAP
35.33.30↔	Annuloplastie de la valve tricuspide, SAP	35.95.11↔	Refixation de prothèse de remplacement de valve aortique
35.33.31↔	Annuloplastie de la valve tricuspide, à ciel ouvert	35.95.12↔	Refixation de prothèse de remplacement de valve mitrale
35.33.39↔	Annuloplastie de la valve tricuspide, autre	35.95.13↔	Refixation de prothèse de remplacement de valve pulmonaire
35.33.40↔	Annuloplastie de la valve aortique, SAP		
35.33.41↔	Annuloplastie de la valve aortique, chirurgicale ouverte		
35.33.49↔	Annuloplastie de la valve aortique, autre		
35.33.99↔	Annuloplastie, autre		
35.34↔	Infundibulectomie		
35.35.00↔	Opération de trabécules cardiaques, SAP		

35.95.14↔	Refixation de prothèse de remplacement de valve tricuspide	36.11.33↔	Pontage (aorto-)coronaire simple, mini-invasif, avec artère autogène, greffon libre d'artère mammaire interne [IMA] (artère thoracique interne)
35.95.19↔	Refixation de prothèse de remplacement de valve cardiaque, autre	36.11.34↔	Pontage (aorto-)coronaire simple, mini-invasif, avec artère autogène, artère abdominale
35.95.99↔	Révision d'opération corrective du coeur, autre	36.11.35↔	Pontage (aorto-)coronaire simple, mini-invasif, avec artère autogène, autre artère
35.96.10↔	Valvuloplastie percutanée, SAP	36.11.36↔	Pontage (aorto-)coronaire simple, mini-invasif, avec veine autogène, sans treillis externe de stabilisation
35.96.11↔	Remplacement de valve aortique, endovasculaire, transluminal	36.11.37↔	Pontage (aorto-)coronaire simple, mini-invasif, avec veine autogène, avec treillis externe de stabilisation
35.96.12↔	Remplacement endovasculaire de valve pulmonaire	36.11.38↔	Pontage (aorto-)coronaire simple, mini-invasif, avec xéno greffe
35.96.20↔	Réparation endovasculaire de valve mitrale, SAP	36.11.3a↔	Pontage (aorto-)coronaire simple, mini-invasif, avec prothèse vasculaire
35.96.21↔	Réparation endovasculaire de valve mitrale, par voie transartérielle	36.11.99↔	Pontage (aorto-)coronaire simple, par technique et par matériel, autre
35.96.22↔	Réparation endovasculaire de valve mitrale, par voie transveineuse	36.12.00↔	Double pontage (aorto-)coronaire, par technique et par matériel, SAP
35.96.23↔	Annuloplastie de valve mitrale, endovasculaire	36.12.21↔	Double pontage (aorto-)coronaire, chirurgical ouvert (thoracotomie, mini-thoracotomie, sternotomie), avec artère autogène, artère radiale
35.96.24↔	Remplacement de valve mitrale, endovasculaire	36.12.22↔	Double pontage (aorto-)coronaire, chirurgical ouvert (thoracotomie, mini-thoracotomie, sternotomie), avec artère autogène, artère mammaire interne (artère thoracique interne)
35.96.29↔	Réparation endovasculaire de valve mitrale, autre	36.12.23↔	Double pontage (aorto-)coronaire, chirurgical ouvert (thoracotomie, mini-thoracotomie, sternotomie), avec artère autogène, greffon libre d'artère mammaire interne [AMI] (artère thoracique interne)
35.98.00↔	Autres opérations des septa du coeur, SAP	36.12.24↔	Double pontage (aorto-)coronaire, chirurgical ouvert (thoracotomie, mini-thoracotomie, sternotomie), avec artère autogène, artère abdominale
35.98.10↔	Fermeture transluminale percutanée de communication interauriculaire, SAP	36.12.25↔	Double pontage (aorto-)coronaire, chirurgical ouvert (thoracotomie, mini-thoracotomie, sternotomie), avec artère autogène, autre artère
35.98.19↔	Fermeture transluminale percutanée de communication interauriculaire, autre	36.12.26↔	Double pontage (aorto-)coronaire, chirurgical ouvert (thoracotomie, mini-thoracotomie, sternotomie), avec veine autogène, sans treillis externe de stabilisation
35.98.30↔	Fermeture transluminale percutanée de communication interventriculaire	36.12.27↔	Double pontage (aorto-)coronaire, chirurgical ouvert (thoracotomie, mini-thoracotomie, sternotomie), avec veine autogène, avec treillis externe de stabilisation
35.98.99↔	Autres opérations des septa du coeur, autre	36.12.28↔	Double pontage (aorto-)coronaire, chirurgical ouvert (thoracotomie, mini-thoracotomie, sternotomie), avec xéno greffe
35.99.10↔	Autres opérations lors d'anomalie valvulaire cardiaque congénitale, SAP	36.12.2a↔	Double pontage (aorto-)coronaire, chirurgical ouvert (thoracotomie, mini-thoracotomie, sternotomie), avec prothèse vasculaire
35.99.11↔	Autres opérations lors d'anomalie valvulaire cardiaque congénitale, valve aortique	36.12.31↔	Double pontage (aorto-)coronaire, mini-invasif, avec artère autogène, artère radiale
35.99.12↔	Autres opérations lors d'anomalie valvulaire cardiaque congénitale, valve mitrale	36.12.32↔	Double pontage (aorto-)coronaire, mini-invasif, avec artère autogène, artère mammaire interne (artère thoracique interne)
35.99.13↔	Autres opérations lors d'anomalie valvulaire cardiaque congénitale, valve pulmonaire	36.12.33↔	Double pontage (aorto-)coronaire, mini-invasif, avec artère autogène, greffon libre d'artère mammaire interne [IMA] (artère thoracique interne)
35.99.14↔	Autres opérations lors d'anomalie valvulaire cardiaque congénitale, valve tricuspide	36.12.34↔	Double pontage (aorto-)coronaire, mini-invasif, avec artère autogène, artère abdominale
35.99.15↔	Autres opérations lors d'anomalie valvulaire cardiaque congénitale, valve auriculo-ventriculaire ou tronculaire	36.12.35↔	Double pontage (aorto-)coronaire, mini-invasif, avec artère autogène, autre artère
35.99.19↔	Autres opérations lors d'anomalie valvulaire cardiaque congénitale, autre valve	36.12.36↔	Double pontage (aorto-)coronaire, mini-invasif, avec veine autogène, sans treillis externe de stabilisation
36.03↔	Angioplastie d'artère coronaire à thorax ouvert	36.12.37↔	Double pontage (aorto-)coronaire, mini-invasif, avec veine autogène, avec treillis externe de stabilisation
36.10↔	Pontage aorto-coronaire pour revascularisation cardiaque, SAP	36.12.38↔	Double pontage (aorto-)coronaire, mini-invasif, avec xéno greffe
36.11.00↔	Pontage (aorto-)coronaire simple, par technique et par matériel, SAP	36.12.3a↔	Double pontage (aorto-)coronaire, mini-invasif, avec prothèse vasculaire
36.11.21↔	Pontage (aorto-)coronaire simple, chirurgical ouvert (thoracotomie, mini-thoracotomie, sternotomie), avec artère autogène, artère radiale	36.12.99↔	Double pontage (aorto-)coronaire, par technique et par matériel, autre
36.11.22↔	Pontage (aorto-)coronaire simple, chirurgical ouvert (thoracotomie, mini-thoracotomie, sternotomie), avec artère autogène, artère mammaire interne (artère thoracique interne)	36.13.00↔	Triple pontage (aorto-)coronaire, par technique et par matériel, SAP
36.11.23↔	Pontage (aorto-)coronaire simple, chirurgical ouvert (thoracotomie, mini-thoracotomie, sternotomie), avec artère autogène, greffon libre d'artère mammaire interne [AMI] (artère thoracique interne)	36.13.21↔	Triple pontage (aorto-)coronaire, chirurgical ouvert (thoracotomie, mini-thoracotomie, sternotomie), avec artère autogène, artère radiale
36.11.24↔	Pontage (aorto-)coronaire simple, chirurgical ouvert (thoracotomie, mini-thoracotomie, sternotomie), avec artère autogène, artère abdominale	36.13.22↔	Triple pontage (aorto-)coronaire, chirurgical ouvert (thoracotomie, mini-thoracotomie, sternotomie), avec artère autogène, artère mammaire interne (artère thoracique interne)
36.11.25↔	Pontage (aorto-)coronaire simple, chirurgical ouvert (thoracotomie, mini-thoracotomie, sternotomie), avec artère autogène, autre artère		
36.11.26↔	Pontage (aorto-)coronaire simple, chirurgical ouvert (thoracotomie, mini-thoracotomie, sternotomie), avec veine autogène, sans treillis externe de stabilisation		
36.11.27↔	Pontage (aorto-)coronaire simple, chirurgical ouvert (thoracotomie, mini-thoracotomie, sternotomie), avec veine autogène, avec treillis externe de stabilisation		
36.11.28↔	Pontage (aorto-)coronaire simple, chirurgical ouvert (thoracotomie, mini-thoracotomie, sternotomie), avec xéno greffe		
36.11.2a↔	Pontage (aorto-)coronaire simple, chirurgical ouvert (thoracotomie, mini-thoracotomie, sternotomie), avec prothèse vasculaire		
36.11.31↔	Pontage (aorto-)coronaire simple, mini-invasif, avec artère autogène, artère radiale		
36.11.32↔	Pontage (aorto-)coronaire simple, mini-invasif, avec artère autogène, artère mammaire interne (artère thoracique interne)		

36.13.23↔	Triple pontage (aorto-)coronaire, chirurgical ouvert (thoracotomie, mini-thoracotomie, sternotomie), avec artère autogène, greffon libre d'artère mammaire interne [AMI] (artère thoracique interne)	36.18.23↔	Quadruple pontage (aorto-)coronaire, mini-invasif, avec artère autogène, greffon libre d'artère mammaire interne [IMA] (artère thoracique interne)
36.13.24↔	Triple pontage (aorto-)coronaire, chirurgical ouvert (thoracotomie, mini-thoracotomie, sternotomie), avec artère autogène, artère abdominale	36.18.24↔	Quadruple pontage (aorto-)coronaire, mini-invasif, avec artère autogène, artère abdominale
36.13.25↔	Triple pontage (aorto-)coronaire, chirurgical ouvert (thoracotomie, mini-thoracotomie, sternotomie), avec artère autogène, autre artère	36.18.25↔	Quadruple pontage (aorto-)coronaire, mini-invasif, avec artère autogène, autre artère
36.13.26↔	Triple pontage (aorto-)coronaire, chirurgical ouvert (thoracotomie, mini-thoracotomie, sternotomie), avec veine autogène, sans treillis externe de stabilisation	36.18.26↔	Quadruple pontage (aorto-)coronaire, mini-invasif, avec veine autogène, sans treillis externe de stabilisation
36.13.27↔	Triple pontage (aorto-)coronaire, chirurgical ouvert (thoracotomie, mini-thoracotomie, sternotomie), avec veine autogène, avec treillis externe de stabilisation	36.18.27↔	Quadruple pontage (aorto-)coronaire, mini-invasif, avec veine autogène, avec treillis externe de stabilisation
36.13.28↔	Triple pontage (aorto-)coronaire, chirurgical ouvert (thoracotomie, mini-thoracotomie, sternotomie), avec xéno greffe	36.18.28↔	Quadruple pontage (aorto-)coronaire, mini-invasif, avec xéno greffe
36.13.2a↔	Triple pontage (aorto-)coronaire, chirurgical ouvert (thoracotomie, mini-thoracotomie, sternotomie), avec prothèse vasculaire	36.18.2a↔	Quadruple pontage (aorto-)coronaire, mini-invasif, avec prothèse vasculaire
36.13.31↔	Triple pontage (aorto-)coronaire, mini-invasif, avec artère autogène, artère radiale	36.18.99↔	Quadruple pontage (aorto-)coronaire, par technique et par matériel, autre
36.13.32↔	Triple pontage (aorto-)coronaire, mini-invasif, avec artère autogène, artère mammaire interne (artère thoracique interne)	36.19↔	Autre anastomose de pontage pour revascularisation du coeur
36.13.33↔	Triple pontage (aorto-)coronaire, mini-invasif, avec artère autogène, greffon libre d'artère mammaire interne [IMA] (artère thoracique interne)	36.1a.00↔	Quintuple pontage (aorto-)coronaire, par technique et par matériel, SAP
36.13.34↔	Triple pontage (aorto-)coronaire, mini-invasif, avec artère autogène, artère abdominale	36.1a.11↔	Quintuple pontage (aorto-)coronaire, chirurgical ouvert (thoracotomie, mini-thoracotomie, sternotomie), avec artère autogène, artère radiale
36.13.35↔	Triple pontage (aorto-)coronaire, mini-invasif, avec artère autogène, autre artère	36.1a.12↔	Quintuple pontage (aorto-)coronaire, chirurgical ouvert (thoracotomie, mini-thoracotomie, sternotomie), avec artère autogène, artère mammaire interne (artère thoracique interne)
36.13.36↔	Triple pontage (aorto-)coronaire, mini-invasif, avec veine autogène, sans treillis externe de stabilisation	36.1a.13↔	Quintuple pontage (aorto-)coronaire, chirurgical ouvert (thoracotomie, mini-thoracotomie, sternotomie), avec artère autogène, greffon libre d'artère mammaire interne [AMI] (artère thoracique interne)
36.13.37↔	Triple pontage (aorto-)coronaire, mini-invasif, avec veine autogène, avec treillis externe de stabilisation	36.1a.14↔	Quintuple pontage (aorto-)coronaire, chirurgical ouvert (thoracotomie, mini-thoracotomie, sternotomie), avec artère autogène, artère abdominale
36.13.38↔	Triple pontage (aorto-)coronaire, mini-invasif, avec xéno greffe	36.1a.15↔	Quintuple pontage (aorto-)coronaire, chirurgical ouvert (thoracotomie, mini-thoracotomie, sternotomie), avec artère autogène, autre artère
36.13.3a↔	Triple pontage (aorto-)coronaire, mini-invasif, avec prothèse vasculaire	36.1a.16↔	Quintuple pontage (aorto-)coronaire, chirurgical ouvert (thoracotomie, mini-thoracotomie, sternotomie), avec veine autogène, sans treillis externe de stabilisation
36.13.99↔	Triple pontage (aorto-)coronaire, par technique et par matériel, autre	36.1a.17↔	Quintuple pontage (aorto-)coronaire, chirurgical ouvert (thoracotomie, mini-thoracotomie, sternotomie), avec veine autogène, avec treillis externe de stabilisation
36.18.00↔	Quadruple pontage (aorto-)coronaire, par technique et par matériel, SAP	36.1a.18↔	Quintuple pontage (aorto-)coronaire, chirurgical ouvert (thoracotomie, mini-thoracotomie, sternotomie), avec xéno greffe
36.18.11↔	Quadruple pontage (aorto-)coronaire, chirurgical ouvert (thoracotomie, mini-thoracotomie, sternotomie), avec artère autogène, artère radiale	36.1a.1a↔	Quintuple pontage (aorto-)coronaire, chirurgical ouvert (thoracotomie, mini-thoracotomie, sternotomie), avec prothèse vasculaire
36.18.12↔	Quadruple pontage (aorto-)coronaire, chirurgical ouvert (thoracotomie, mini-thoracotomie, sternotomie), avec artère autogène, artère mammaire interne (artère thoracique interne)	36.1a.21↔	Quintuple pontage (aorto-)coronaire, mini-invasif, avec artère autogène, artère radiale
36.18.13↔	Quadruple pontage (aorto-)coronaire, chirurgical ouvert (thoracotomie, mini-thoracotomie, sternotomie), avec artère autogène, greffon libre d'artère mammaire interne [AMI] (artère thoracique interne)	36.1a.22↔	Quintuple pontage (aorto-)coronaire, mini-invasif, avec artère autogène, artère mammaire interne (artère thoracique interne)
36.18.14↔	Quadruple pontage (aorto-)coronaire, chirurgical ouvert (thoracotomie, mini-thoracotomie, sternotomie), avec artère autogène, artère abdominale	36.1a.23↔	Quintuple pontage (aorto-)coronaire, mini-invasif, avec artère autogène, greffon libre d'artère mammaire interne [IMA] (artère thoracique interne)
36.18.15↔	Quadruple pontage (aorto-)coronaire, chirurgical ouvert (thoracotomie, mini-thoracotomie, sternotomie), avec artère autogène, autre artère	36.1a.24↔	Quintuple pontage (aorto-)coronaire, mini-invasif, avec artère autogène, artère abdominale
36.18.16↔	Quadruple pontage (aorto-)coronaire, chirurgical ouvert (thoracotomie, mini-thoracotomie, sternotomie), avec veine autogène, sans treillis externe de stabilisation	36.1a.25↔	Quintuple pontage (aorto-)coronaire, mini-invasif, avec artère autogène, autre artère
36.18.17↔	Quadruple pontage (aorto-)coronaire, chirurgical ouvert (thoracotomie, mini-thoracotomie, sternotomie), avec veine autogène, avec treillis externe de stabilisation	36.1a.26↔	Quintuple pontage (aorto-)coronaire, mini-invasif, avec veine autogène, sans treillis externe de stabilisation
36.18.18↔	Quadruple pontage (aorto-)coronaire, chirurgical ouvert (thoracotomie, mini-thoracotomie, sternotomie), avec xéno greffe	36.1a.27↔	Quintuple pontage (aorto-)coronaire, mini-invasif, avec veine autogène, avec treillis externe de stabilisation
36.18.1a↔	Quadruple pontage (aorto-)coronaire, chirurgical ouvert (thoracotomie, mini-thoracotomie, sternotomie), avec prothèse vasculaire	36.1a.28↔	Quintuple pontage (aorto-)coronaire, mini-invasif, avec xéno greffe
36.18.21↔	Quadruple pontage (aorto-)coronaire, mini-invasif, avec artère autogène, artère radiale	36.1a.2a↔	Quintuple pontage (aorto-)coronaire, mini-invasif, avec prothèse vasculaire
36.18.22↔	Quadruple pontage (aorto-)coronaire, mini-invasif, avec artère autogène, artère mammaire interne (artère thoracique interne)	36.1a.99↔	Quintuple pontage (aorto-)coronaire, autre
		36.1b.00↔	Pontage (aorto-)coronaire sextuple ou plus, par technique et par matériel, SAP
		36.1b.11↔	Pontage (aorto-)coronaire sextuple ou plus, chirurgical ouvert (thoracotomie, mini-thoracotomie, sternotomie), avec artère autogène, artère radiale

36.1b.12↔	Pontage (aorto)-coronaire sextuple ou plus, chirurgical ouvert (thoracotomie, mini-thoracotomie, sternotomie), avec artère autogène, artère mammaire interne (artère thoracique interne)	37.6a.11↔	Implantation d'un système d'assistance cardio-vasculaire, avec pompe, sans fonction d'échange gazeux, extracorporel, ventriculaire gauche, par chirurgie thoracique ouverte (thoracotomie, mini-thoracotomie, sternotomie)
36.1b.13↔	Pontage (aorto)-coronaire sextuple ou plus, chirurgical ouvert (thoracotomie, mini-thoracotomie, sternotomie), avec artère autogène, greffon libre d'artère mammaire interne [AMI] (artère thoracique interne)	37.6a.12↔	Implantation d'un système d'assistance cardio-vasculaire, avec pompe, sans fonction d'échange gazeux, extracorporel, ventriculaire droit, par chirurgie thoracique ouverte (thoracotomie, mini-thoracotomie, sternotomie)
36.1b.14↔	Pontage (aorto)-coronaire sextuple ou plus, chirurgical ouvert (thoracotomie, mini-thoracotomie, sternotomie), avec artère autogène, artère abdominale	37.6a.21↔	Implantation d'un système d'assistance cardio-vasculaire, avec pompe, sans fonction d'échange gazeux, extracorporel, biventriculaire, par chirurgie thoracique ouverte (thoracotomie, mini-thoracotomie, sternotomie)
36.1b.15↔	Pontage (aorto)-coronaire sextuple ou plus, chirurgical ouvert (thoracotomie, mini-thoracotomie, sternotomie), avec artère autogène, autre artère	37.6a.31↔	Implantation d'un système d'assistance cardio-vasculaire, avec pompe, sans fonction d'échange gazeux, intracorporel, ventriculaire gauche, par chirurgie thoracique ouverte (thoracotomie, mini-thoracotomie, sternotomie)
36.1b.16↔	Pontage (aorto)-coronaire sextuple ou plus, chirurgical ouvert (thoracotomie, mini-thoracotomie, sternotomie), avec veine autogène, sans treillis externe de stabilisation	37.6a.32↔	Implantation d'un système d'assistance cardio-vasculaire, avec pompe, sans fonction d'échange gazeux, intracorporel, ventriculaire droit, par chirurgie thoracique ouverte (thoracotomie, mini-thoracotomie, sternotomie)
36.1b.17↔	Pontage (aorto)-coronaire sextuple ou plus, chirurgical ouvert (thoracotomie, mini-thoracotomie, sternotomie), avec veine autogène, avec treillis externe de stabilisation	37.6a.33↔	Implantation d'un système d'assistance cardio-vasculaire, avec pompe, sans fonction d'échange gazeux, extracorporel, biventriculaire, par chirurgie thoracique ouverte (thoracotomie, mini-thoracotomie, sternotomie)
36.1b.18↔	Pontage (aorto)-coronaire sextuple ou plus, chirurgical ouvert (thoracotomie, mini-thoracotomie, sternotomie), avec xéno greffe	37.6a.61↔	Implantation d'un système d'assistance cardio-vasculaire et pulmonaire, avec pompe, avec oxygénateur (y compris élimination de CO ₂), extracorporel, veino-veineux, par chirurgie extra-thoracique ouverte (p.ex. exposition de vaisseau sanguin)
36.1b.1a↔	Pontage (aorto)-coronaire sextuple ou plus, chirurgical ouvert (thoracotomie, mini-thoracotomie, sternotomie), avec prothèse vasculaire	37.6a.71↔	Implantation d'un système d'assistance cardio-vasculaire et pulmonaire, avec pompe, avec oxygénateur (y compris élimination de CO ₂), extracorporel, veino-artériel ou veino-veino-artériel, par chirurgie thoracique ouverte (thoracotomie, mini-thoracotomie, sternotomie)
36.1b.21↔	Pontage (aorto)-coronaire sextuple ou plus, mini-invasif, avec artère autogène, artère radiale	37.6a.72↔	Implantation d'un système d'assistance cardio-vasculaire et pulmonaire, avec pompe, avec oxygénateur (y compris élimination de CO ₂), extracorporel, veino-artériel ou veino-veino-artériel, par chirurgie extra-thoracique ouverte (p.ex. exposition du vaisseau sanguin)
36.1b.22↔	Pontage (aorto)-coronaire sextuple ou plus, mini-invasif, avec artère autogène, artère mammaire interne (artère thoracique interne)	37.6c.11↔	Révision sans remplacement d'un système d'assistance cardio-vasculaire, avec pompe, sans fonction d'échange gazeux, extracorporel, ventriculaire gauche, par chirurgie thoracique ouverte (thoracotomie, mini-thoracotomie, sternotomie)
36.1b.23↔	Pontage (aorto)-coronaire sextuple ou plus, mini-invasif, avec artère autogène, greffon libre d'artère mammaire interne [IMA] (artère thoracique interne)	37.6c.12↔	Révision sans remplacement d'un système d'assistance cardio-vasculaire, avec pompe, sans fonction d'échange gazeux, extracorporel, ventriculaire droit, par chirurgie thoracique ouverte (thoracotomie, mini-thoracotomie, sternotomie)
36.1b.24↔	Pontage (aorto)-coronaire sextuple ou plus, mini-invasif, avec artère autogène, artère abdominale	37.6c.21↔	Révision sans remplacement d'un système d'assistance cardio-vasculaire, avec pompe, sans fonction d'échange gazeux, extracorporel, biventriculaire, par chirurgie thoracique ouverte (thoracotomie, mini-thoracotomie, sternotomie)
36.1b.25↔	Pontage (aorto)-coronaire sextuple ou plus, mini-invasif, avec artère autogène, autre artère	37.6c.31↔	Révision sans remplacement d'un système d'assistance cardio-vasculaire, avec pompe, sans fonction d'échange gazeux, intracorporel, ventriculaire gauche, par chirurgie thoracique ouverte (thoracotomie, mini-thoracotomie, sternotomie)
36.1b.26↔	Pontage (aorto)-coronaire sextuple ou plus, mini-invasif, avec veine autogène, sans treillis externe de stabilisation	37.6c.32↔	Révision sans remplacement d'un système d'assistance cardio-vasculaire, avec pompe, sans fonction d'échange gazeux, intracorporel, ventriculaire droit, par chirurgie thoracique ouverte (thoracotomie, mini-thoracotomie, sternotomie)
36.1b.27↔	Pontage (aorto)-coronaire sextuple ou plus, mini-invasif, avec veine autogène, avec treillis externe de stabilisation	37.6c.33↔	Révision sans remplacement d'un système d'assistance cardio-vasculaire, avec pompe, sans fonction d'échange gazeux, intracorporel, biventriculaire, par chirurgie thoracique ouverte (thoracotomie, mini-thoracotomie, sternotomie)
36.1b.28↔	Pontage (aorto)-coronaire sextuple ou plus, mini-invasif, avec xéno greffe	37.6c.61↔	Révision sans remplacement d'un système d'assistance cardio-vasculaire et pulmonaire, avec pompe, avec oxygénateur (y compris élimination de CO ₂), extracorporel, veino-veineux, par chirurgie extra-thoracique ouverte (p.ex. exposition du vaisseau sanguin)
36.1b.2a↔	Pontage (aorto)-coronaire sextuple ou plus, mini-invasif, avec prothèse vasculaire	37.6c.71↔	Révision sans remplacement d'un système d'assistance cardio-vasculaire et pulmonaire, avec pompe, avec oxygénateur (y compris élimination de CO ₂), extracorporel, veino-artériel ou veino-veino-artériel, par chirurgie thoracique ouverte (thoracotomie, mini-thoracotomie, sternotomie)
36.1b.99↔	Pontage (aorto)-coronaire sextuple ou plus, par technique et par matériel, autre		
36.2↔	Revascularisation cardiaque par implant artériel		
36.31↔	Revascularisation transmyocardique à thorax ouvert		
36.32↔	Autre revascularisation transmyocardique		
36.33↔	Revascularisation transmyocardique endoscopique		
36.39.10↔	Revascularisation cardiaque par patchs d'élargissement des artères coronaires		
36.39.11↔	Révision de pontage coronaire		
36.39.12↔	Nouveau pontage coronaire		
36.39.13↔	Transposition d'artère coronaire		
37.31.20↔	Péricardectomie totale		
37.31.99↔	Péricardectomie, autre		
37.32↔	Excision d'anévrisme du coeur		
37.35↔	Ventriculectomie partielle		
37.41↔	Implantation de système d'assistance cardiaque prothétique autour du coeur		
37.51.00↔	Transplantation cardiaque, SAP		
37.51.10↔	Transplantation cardiaque		
37.51.20↔	Retransplantation cardiaque durant la même hospitalisation		
37.51.99↔	Transplantation cardiaque, autre		
37.52↔	Implantation de système intégral de remplacement du coeur		
37.53↔	Remplacement ou réparation de l'unité thoracique du système de remplacement du coeur		
37.54↔	Remplacement ou réparation d'autres composantes implantables de système intégral de remplacement du coeur		

37.6c.72↔	Révision sans remplacement d'un système d'assistance cardio-vasculaire et pulmonaire, avec pompe, avec générateur d'oxygène (y compris élimination de CO2), extracorporel, veino-artériel ou veino-veino-artériel, par chirurgie extra-thoracique ouverte (p.ex. exposition du vaisseau sanguin)	38.16.13↔	Endartériectomie de l'artère hépatique
37.6c.a1↔	Révision sans remplacement d'un système d'assistance cardio-vasculaire et pulmonaire, sans pompe, avec élimination de CO2, extracorporel, artério-veineux, par chirurgie extra-thoracique ouverte (p.ex. exposition de vaisseau sanguin)	38.16.14↔	Endartériectomie de l'artère splénique
37.7a.14↔	Implantation d'électrode transveineuse dans le ventricule gauche par le sinus coronaire	38.16.15↔	Endartériectomie de l'artère rénale
37.7a.51↔	Implantation d'un capteur de pression	38.16.16↔	Endartériectomie de l'artère mésentérique
37.8a.00↔	Implantation de pace-maker permanent, SAP	38.16.17↔	Endartériectomie de l'artère lombaire
37.8a.11↔	Implantation de pace-maker à chambre unique	38.16.18↔	Endartériectomie de l'artère iliaque
37.8a.21↔	Implantation de pace-maker à double chambre, sans stimulation antitachycardique	38.16.19↔	Endartériectomie d'artères viscérales, autre
37.8a.22↔	Implantation de pace-maker à double chambre, avec stimulation antitachycardique	38.16.99↔	Endartériectomie d'artères abdominales, autre
37.8a.31↔	Implantation de pace-maker à resynchronisation (CRT-P)	38.18.00↔	Endartériectomie de vaisseaux de membre inférieur, SAP
37.8a.41↔	Implantation de pace-maker transveineux sans sonde	38.18.10↔	Endartériectomie de l'artère fémorale (commune) (superficielle)
37.8a.99↔	Implantation de pace-maker permanent, autre	38.18.11↔	Endartériectomie de l'artère fémorale profonde
37.8c↔	Implantation d'enregistreur d'événements	38.18.12↔	Endartériectomie de l'artère poplitée
37.8e.00↔	Implantation de cardioverteur ou défibrillateur, SAP	38.31↔	Réséction de vaisseaux intracrâniens, avec anastomose
37.8e.11↔	Implantation d'un défibrillateur à chambre unique	38.34.00↔	Réséction de l'aorte, avec anastomose, SAP
37.8e.12↔	Implantation d'un défibrillateur à double chambre	38.34.10↔	Réséction de l'aorte ascendante et de la crosse aortique, avec anastomose
37.8e.21↔	Implantation de défibrillateur à resynchronisation (CRT-D)	38.34.20↔	Réséction de l'aorte descendante, avec anastomose
37.8e.22↔	Implantation de défibrillateur à chambre unique avec capteur auriculaire	38.34.30↔	Réséction de l'aorte abdominale, avec anastomose
37.8e.31↔	Implantation d'un système sous-cutané de défibrillation	38.34.99↔	Réséction de l'aorte, avec anastomose, autre
37.8e.99↔	Implantation de cardioverteur ou défibrillateur, autre	38.35.00↔	Réséction de vaisseaux thoraciques, avec anastomose, SAP
37.91↔	Massage cardiaque à thorax ouvert	38.35.10↔	Réséction d'artères thoraciques, avec anastomose, SAP
37.99.10↔	Traitement par injection intramyocardique de cellules souches, SAP	38.35.11↔	Réséction de l'artère sous-clavière, avec anastomose
37.99.11↔	Traitement par injection intramyocardique de cellules souches, sans enrichissement de fractions ni culture	38.35.12↔	Réséction du tronc brachio-céphalique, avec anastomose
37.99.12↔	Traitement par injection intramyocardique de cellules souches obtenues par enrichissement de fractions ou multipliées en culture	38.35.13↔	Réséction de l'artère pulmonaire, avec anastomose
37.99.19↔	Traitement par injection intramyocardique de cellules souches, autre	38.35.19↔	Réséction d'artères thoraciques, avec anastomose, autre
37.99.21↔	Réparation d'un ventricule droit à double issue de type Fallot	38.35.20↔	Réséction de veines thoraciques, avec anastomose, SAP
37.99.22↔	Réparation d'autre ventricule droit à double issue	38.35.21↔	Réséction de la veine pulmonaire, avec anastomose
37.99.23↔	Opération d'un coeur fonctionnellement/morphologiquement univentriculaire	38.35.22↔	Réséction de la veine sous-clavière, avec anastomose
37.99.24↔	Réparation d'un coeur triatrial	38.35.23↔	Réséction de la veine cave supérieure, avec anastomose
37.99.25↔	Réparation d'absence de valve pulmonaire	38.35.28↔	Réséction de veines thoraciques et d'autres veines profondes, avec anastomose
37.9a.00↔	Implantation d'un système de stimulation du myocarde, SAP	38.35.29↔	Réséction de veines thoraciques, avec anastomose, autre
37.9a.11↔	Implantation ou remplacement d'un système de modulation du myocarde (CCM)	38.35.99↔	Réséction de vaisseaux thoraciques, avec anastomose, autre
37.9a.99↔	Implantation d'un système de stimulation du myocarde, autre	38.36.00↔	Réséction d'artères abdominales, avec anastomose, SAP
38.04.10↔	Incision de l'aorte ascendante et de la crosse aortique	38.36.10↔	Réséction d'artères viscérales, avec anastomose, SAP
38.04.20↔	Incision de l'aorte descendante	38.36.11↔	Réséction du tronc coeliaque, avec anastomose
38.04.30↔	Incision de l'aorte abdominale	38.36.12↔	Réséction de l'artère gastrique, avec anastomose
38.11↔	Endartériectomie de vaisseaux intracrâniens	38.36.13↔	Réséction de l'artère hépatique, avec anastomose
38.12↔	Endartériectomie d'autres vaisseaux de la tête et du cou	38.36.14↔	Réséction de l'artère splénique, avec anastomose
38.13↔	Endartériectomie de vaisseaux de membre supérieur	38.36.15↔	Réséction de l'artère rénale, avec anastomose
38.14.00↔	Endartériectomie de l'aorte, SAP	38.36.16↔	Réséction de l'artère mésentérique, avec anastomose
38.14.10↔	Endartériectomie de l'aorte ascendante et de la crosse aortique	38.36.17↔	Réséction de l'artère iliaque, avec anastomose
38.14.20↔	Endartériectomie de l'aorte descendante	38.36.19↔	Réséction d'artères viscérales, avec anastomose, autre
38.14.30↔	Endartériectomie de l'aorte abdominale	38.36.99↔	Réséction d'artères abdominales, avec anastomose, autre
38.14.99↔	Endartériectomie de l'aorte, autre	38.37.00↔	Réséction de veines abdominales, avec anastomose, SAP
38.15.00↔	Endartériectomie d'autres vaisseaux thoraciques, SAP	38.37.10↔	Réséction de veines abdominales profondes, avec anastomose, SAP
38.15.10↔	Endartériectomie de l'artère sous-clavière	38.37.11↔	Réséction de la veine cave inférieure, avec anastomose
38.15.20↔	Endartériectomie du tronc brachio-céphalique	38.37.12↔	Réséction de la veine iliaque, avec anastomose
38.15.30↔	Endartériectomie de l'artère pulmonaire	38.37.19↔	Réséction de veines abdominales profondes, avec anastomose, autre
38.15.40↔	Endartériectomie de la veine pulmonaire	38.37.99↔	Réséction de veines abdominales, avec anastomose, autre
38.15.99↔	Endartériectomie d'autres vaisseaux thoraciques, autre	38.38.00↔	Réséction d'artères de membre inférieur, avec anastomose, SAP
38.16.00↔	Endartériectomie d'artères abdominales, SAP	38.38.11↔	Réséction de l'artère fémorale profonde, avec anastomose
38.16.10↔	Endartériectomie d'artères viscérales, SAP	38.38.12↔	Réséction de l'artère poplitée, avec anastomose
38.16.11↔	Endartériectomie du tronc coeliaque	38.38.99↔	Réséction d'artères de membre inférieur, avec anastomose, SAP
38.16.12↔	Endartériectomie de l'artère gastrique	38.41↔	Réséction de vaisseaux intracrâniens, avec remplacement
		38.43.10↔	Réséction d'artères de membre supérieur, avec remplacement
		38.43.11↔	Réséction de l'artère axillaire, avec remplacement
		38.43.20↔	Réséction de veines de membre supérieur, avec remplacement, SAP
		38.43.21↔	Réséction de la veine axillaire, avec remplacement
		38.43.28↔	Réséction d'autres veines profondes de membre supérieur, avec remplacement
		38.43.29↔	Réséction de veines de membre supérieur, avec remplacement, autre
		38.43.99↔	Réséction de vaisseaux de membre supérieur, avec remplacement, autre
		38.44.00↔	Réséction de l'aorte abdominale, avec remplacement, SAP



38.44.10↔	Résection de l'aorte abdominale, par voie suprarénale, avec remplacement	39.11.11↔	Création de shunt portosystémique, recours à l'angioplastie percutanée (à ballonnet)
38.44.11↔	Résection de l'aorte abdominale, par voie infrarénale, avec remplacement	39.11.12↔	Création de shunt portosystémique, thrombolyse et thrombectomie percutanées
38.44.12↔	Résection de l'aorte abdominale, par voie juxtarrénale, avec remplacement	39.11.13↔	Création de shunt portosystémique, utilisation d'un stent
38.44.99↔	Résection de l'aorte abdominale, avec remplacement, autre	39.11.21↔	Révision de shunt portosystémique, fermeture percutanée
38.45.00↔	Résection de vaisseau thoracique, avec remplacement, SAP	39.11.22↔	Révision de shunt portosystémique, recours à l'insertion d'un stent
38.45.10↔	Résection de l'aorte thoracique avec remplacement, SAP	39.11.23↔	Révision de shunt portosystémique avec thrombectomie et thrombolyse percutanées
38.45.11↔	Résection de l'aorte ascendante ou de la crosse aortique, avec remplacement	39.11.24↔	Révision de shunt portosystémique avec réduction percutanée du diamètre d'un shunt portosystémique existant
38.45.12↔	Résection de l'aorte thoracique, avec remplacement	39.11.99↔	Création et révision de shunt portosystémique, TIPSS, autre
38.45.13↔	Résection de l'aorte thoraco-abdominale, avec remplacement	39.19↔	Shunt veineux intra-abdominal, autre
38.45.14↔	Résection de l'aorte thoracique avec remplacement par prothèse hybride	39.21.00↔	Anastomose de veine cave à artère pulmonaire, SAP
38.45.19↔	Résection de l'aorte thoracique avec remplacement, autre	39.21.10↔	Opération de Glenn sur un coeur fonctionnellement/morphologiquement univentriculaire
38.45.20↔	Résection d'autres vaisseaux thoraciques, avec remplacement, SAP	39.21.99↔	Anastomose de veine cave à artère pulmonaire, autre
38.45.21↔	Résection de l'artère pulmonaire, avec remplacement	39.22.00↔	Pontage entre aorte, artère sous-clavière et carotide, SAP
38.45.22↔	Résection du tronc brachio-céphalique, avec remplacement	39.22.10↔	Pontage de l'artère carotide, SAP
38.45.29↔	Résection d'autres artères thoraciques, avec remplacement	39.22.11↔	Pontage carotido-carotidien
38.45.30↔	Résection de veine thoracique, avec remplacement, SAP	39.22.12↔	Pontage entre artère carotide et artère vertébrale
38.45.31↔	Résection de la veine cave supérieure, avec remplacement	39.22.13↔	Pontage entre artère carotide et artère sous-clavière [pontage carotido-sous-clavier]
38.45.38↔	Résection d'autres veines thoraciques profondes, avec remplacement	39.22.14↔	Pontage entre artère carotide et aorte
38.45.39↔	Résection de veines thoraciques, avec remplacement, autre	39.22.19↔	Pontage de l'artère carotide, autre
38.45.99↔	Résection de vaisseaux thoraciques, avec remplacement, autre	39.22.20↔	Pontage de l'artère sous-clavière, SAP
38.46↔	Résection d'artères abdominales, avec remplacement	39.22.21↔	Pontage entre artère sous-clavière et aorte
38.47.00↔	Résection de veines abdominales, avec remplacement, SAP	39.22.29↔	Pontage de l'artère sous-clavière, autre
38.47.10↔	Résection de veines abdominales profondes, avec remplacement, SAP	39.22.99↔	Pontage entre aorte, artère sous-clavière et carotide, autre
38.47.11↔	Résection de la veine cave inférieure, avec remplacement	39.23↔	Autre pontage ou shunt vasculaire intrathoracique
38.47.12↔	Résection de la veine iliaque, avec remplacement	39.24↔	Bypass aorto-rénal
38.47.19↔	Résection de veines abdominales profondes, avec remplacement, autre	39.25.00↔	Pontage entre aorte, artère iliaque et artère fémorale, SAP
38.47.99↔	Résection de veines abdominales, avec remplacement, autre	39.25.10↔	Pontage aorto-iliaco-fémoral, aortique, SAP
38.48.00↔	Résection d'artères de membre inférieur, avec remplacement, SAP	39.25.11↔	Pontage aorto-iliaque
38.48.10↔	Résection de l'artère fémorale (commune) (superficielle), avec remplacement	39.25.12↔	Pontage aorto-fémoral
38.48.11↔	Résection de l'artère fémorale profonde, avec remplacement	39.25.13↔	Pontage aorto-poplité
38.48.12↔	Résection de l'artère poplitée, avec remplacement	39.25.14↔	Pontage aorto-crural
38.48.13↔	Résection d'artères de la jambe, avec remplacement	39.25.19↔	Pontage aorto-iliaco-fémoral, aortique, autre
38.48.99↔	Résection d'artères de membre inférieur, avec remplacement, autre	39.25.20↔	Pontage iliaco-fémoral, SAP
38.84.00↔	Autre occlusion chirurgicale de l'aorte, SAP	39.25.21↔	Pontage ilio-iliaque
38.84.10↔	Autre occlusion chirurgicale de l'aorte thoracique	39.25.22↔	Pontage ilio-fémoral
38.84.20↔	Autre occlusion chirurgicale de l'aorte abdominale	39.25.23↔	Pontage ilio-poplité
38.84.99↔	Autre occlusion chirurgicale de l'aorte, autre	39.25.24↔	Pontage ilio-crural
38.85.11↔	Autre occlusion chirurgicale de l'artère sous-clavière	39.25.29↔	Pontage iliaco-fémoral, autre
38.85.12↔	Autre occlusion chirurgicale de l'artère pulmonaire	39.25.30↔	Pontage par le trou obturateur (extra-anatomique)
38.85.13↔	Autre occlusion chirurgicale du tronc brachio-céphalique	39.25.99↔	Pontage entre aorte, artère iliaque et artère fémorale, autre
38.85.21↔	Autre occlusion chirurgicale de la veine cave supérieure	39.26.00↔	Autre pontage ou shunt vasculaire intra-abdominal, SAP
38.85.22↔	Autre occlusion chirurgicale de la veine pulmonaire	39.26.10↔	Autre pontage ou shunt vasculaire intra-abdominal, artères viscérales
38.85.23↔	Autre occlusion chirurgicale de la veine sous-clavière	39.26.11↔	Autre pontage ou shunt vasculaire intra-abdominal, aorte
39.0x.00↔	Shunt d'artère systémique à pulmonaire, SAP	39.26.12↔	Autre pontage ou shunt vasculaire intra-abdominal, artère rénale
39.0x.10↔	Anastomose entre artère sous-clavière et artère pulmonaire (Blalock-Taussig)	39.26.19↔	Autre pontage ou shunt vasculaire intra-abdominal, autres artères viscérales
39.0x.11↔	Anastomose entre aorte et artère pulmonaire droite (Waterston-Cooley)	39.26.99↔	Autre pontage ou shunt vasculaire intra-abdominal, autre
39.0x.12↔	Anastomose entre aorte descendante et artère pulmonaire gauche (Potts-Smith)	39.28↔	Pontage ou shunt vasculaire extra-intracrânien
39.0x.13↔	Anastomose entre artère pulmonaire gauche et droite	39.29.10↔	Pontage ou shunt vasculaire d'artères de membre inférieur, SAP
39.0x.20↔	Shunt prothétique d'artère pulmonaire à aorte, central	39.29.11↔	Shunt ou pontage vasculaire fémoro-fémoral
39.0x.21↔	Shunt prothétique d'artère pulmonaire à aorte, périphérique	39.29.12↔	Shunt ou pontage vasculaire fémoro-poplité
39.0x.23↔	Cerclage (banding) de l'artère pulmonaire	39.29.13↔	Shunt ou pontage vasculaire fémoro-crural
39.0x.24↔	Shunt d'artère systémique à pulmonaire, opération de Damus-Kay-Stansel	39.29.14↔	Shunt ou pontage vasculaire fémoro-pédieux
39.0x.99↔	Shunt d'artère systémique à pulmonaire, autre	39.29.15↔	Shunt ou pontage vasculaire poplitéo-crural ou poplitéo-pédieux
39.10↔	Shunt veineux intra-abdominal, SAP	39.29.16↔	Pontage ou shunt vasculaire d'artères de la jambe et du pied
39.11.00↔	Création et révision de shunt portosystémique, TIPSS, SAP	39.29.19↔	Pontage ou shunt vasculaire d'artères de membre inférieur, autre
		39.29.20↔	Pontage ou shunt vasculaire d'artères de membre supérieur
		39.29.30↔	Autre pontage ou shunt vasculaire (périphérique), extra-anatomique, SAP
		39.29.31↔	Shunt ou pontage vasculaire sous-clavio-fémoral
		39.29.32↔	Shunt ou pontage vasculaire axillo-fémoral
		39.29.33↔	Pontage croisé fémoro-fémoral

39.29.39↔	Autre pontage ou shunt vasculaire (périphérique), extra-anatomique, autre	39.72.13↔	Embolisation sélective de vaisseaux intracrâniens par des stents utilisés comme flow-diverter
39.2a↔	Pontage ou shunt vasculaire intra-intracrânien	39.72.14↔	Embolisation sélective de vaisseaux intracrâniens, avec matériel embolisant adhésif
39.49.30↔	Remplacement de conduit cardiaque	39.72.19↔	Embolisation sélective de vaisseaux intracrâniens, autre
39.51.00↔	Clippage d'anévrisme, SAP	39.72.20↔	Embolisation sélective de vaisseaux extracrâniens de la tête et du cou, SAP
39.51.11↔	Clippage d'anévrisme intracrânien	39.72.21↔	Embolisation sélective de vaisseaux extracrâniens de la tête et du cou, avec particules ou spires métalliques
39.51.99↔	Clippage d'anévrisme, autre	39.72.22↔	Embolisation sélective de vaisseaux extracrâniens de la tête et du cou avec liquides embolisants, ballonnets détachables ou filtres (parapluie)
39.52.10↔	Autre réparation d'anévrisme de vaisseaux de la tête et du cou, SAP	39.72.24↔	Embolisation sélective de vaisseaux extracrâniens de la tête et du cou, avec matériel embolisant adhésif
39.52.11↔	Autre réparation d'anévrisme de vaisseaux intracrâniens	39.72.29↔	Embolisation sélective de vaisseaux extracrâniens de la tête et du cou, autre
39.52.19↔	Autre réparation d'anévrisme de vaisseaux de la tête et du cou, autre	39.72.30↔	Embolisation transluminale percutanée de malformation vasculaire par microcathéter, SAP
39.52.20↔	Autre réparation d'anévrisme de l'aorte, SAP	39.72.31↔	Embolisation transluminale percutanée de malformation vasculaire par microcathéter, utilisation d'un microcathéter
39.52.21↔	Autre réparation chirurgicale ouverte d'anévrisme de l'aorte ascendante, de la crosse aortique et de l'aorte thoracique	39.72.32↔	Embolisation transluminale percutanée de malformation vasculaire par microcathéter, utilisation de deux microcathéters
39.52.22↔	Autre réparation chirurgicale ouverte d'anévrisme de l'aorte abdominale	39.72.33↔	Embolisation transluminale percutanée de malformation vasculaire par microcathéter, utilisation de trois microcathéters
39.52.29↔	Autre réparation d'anévrisme de l'aorte, autre	39.72.34↔	Embolisation transluminale percutanée de malformation vasculaire par microcathéter, utilisation de quatre microcathéters
39.53↔	Réparation de fistule artério-veineuse	39.72.35↔	Embolisation transluminale percutanée de malformation vasculaire par microcathéter, utilisation de cinq microcathéters
39.54.10↔	Opération de réentrée, aorte thoracique	39.72.36↔	Embolisation transluminale percutanée de malformation vasculaire par microcathéter, utilisation de 6 microcathéters et plus
39.54.20↔	Opération de réentrée, aorte abdominale	39.72.99↔	Réparation ou occlusion endovasculaire des vaisseaux de la tête et du cou, autre
39.59.11↔	Transposition d'artère vertébrale extracrânienne	39.77.00↔	Intervention endovasculaire transluminale percutanée sur vaisseau(x) intracrânien(s), SAP
39.59.12↔	Transposition d'autres artères extracrâniennes de la tête et du cou	39.77.10↔	Angioplastie percutanée à ballonnet de vaisseau(x) intracrânien(s)
39.59.13↔	Transposition d'artères de membre supérieur	39.77.20↔	Bladeangioplastie percutanée de vaisseau(x) intracrânien(s)
39.59.14↔	Transposition d'artères thoraciques	39.77.30↔	Angioplastie percutanée au laser de vaisseau(x) intracrânien(s)
39.59.15↔	Transposition de l'artère gastrique, de l'artère hépatique et de l'artère splénique	39.77.40↔	Athérectomie percutanée de vaisseau(x) intracrânien(s)
39.59.16↔	Transposition de l'artère rénale	39.77.60↔	Thrombectomie percutanée de vaisseau(x) intracrânien(s), SAP
39.59.17↔	Transposition de l'artère mésentérique	39.77.61↔	Thrombectomie percutanée à lame rotative de vaisseau(x) intracrânien(s)
39.59.18↔	Transposition d'autres artères viscérales	39.77.62↔	Thrombectomie percutanée de vaisseau(x) intracrânien(s) assistée par stent
39.59.19↔	Transposition de l'artère iliaque	39.77.69↔	Thrombectomie percutanée de vaisseau(x) intracrânien(s), autre
39.59.20↔	Transposition d'autres artères abdominales	39.77.70↔	Extraction endovasculaire percutanée de corps étranger de vaisseau(x) intracrânien(s)
39.59.21↔	Transposition d'artères de membre inférieur	39.77.99↔	Intervention endovasculaire transluminale percutanée sur vaisseau(x) intracrânien(s), autre
39.59.29↔	Transposition d'artères, autre	39.79.11↔	Implantation endovasculaire de greffe, vaisseaux viscéraux
39.59.31↔	Autre réparation de vaisseaux intracrâniens	39.79.12↔	Implantation endovasculaire de greffe, vaisseaux du bassin
39.59.32↔	Autre réparation d'artère vertébrale extracrânienne	39.79.13↔	Implantation endovasculaire de greffe, vaisseaux abdominaux
39.61.00↔	Circulation extracorporelle (CEC), SAP	39.79.19↔	Implantation endovasculaire de greffe, autres vaisseaux, autre
39.61.10↔	Circulation extracorporelle conventionnelle sous normothermie (plus de 35°C)	39.79.20↔	Embolisation ou occlusion par coils, autres vaisseaux, SAP
39.61.11↔	Circulation extracorporelle conventionnelle sous hypothermie légère (32 à 35°C)	39.79.21↔	Embolisation ou occlusion par coils, vaisseaux du membre supérieur
39.61.12↔	Circulation extracorporelle conventionnelle sous hypothermie modérée (26 à moins de 32°C)	39.79.22↔	Embolisation ou occlusion par coils, aorte
39.61.13↔	Circulation extracorporelle conventionnelle sous forte hypothermie (20 à moins de 26°C)	39.79.24↔	Embolisation ou occlusion par coils, vaisseaux thoraciques
39.61.14↔	Circulation extracorporelle conventionnelle sous hypothermie profonde (moins de 20°C)	39.79.25↔	Embolisation ou occlusion par coils, vaisseaux viscéraux
39.61.15↔	Circulation extracorporelle conventionnelle sous hypothermie de température inconnue	39.79.26↔	Embolisation ou occlusion par coils, vaisseaux abdominaux
39.61.21↔	Circulation extracorporelle minimalisée sous normothermie (plus de 35°C)	39.79.27↔	Embolisation ou occlusion par coils, vaisseaux du membre inférieur
39.61.22↔	Circulation extracorporelle minimalisée sous hypothermie légère (32 à 35°C)	39.79.28↔	Embolisation ou occlusion par coils, vaisseaux rachidiens
39.61.23↔	Circulation extracorporelle minimalisée sous hypothermie modérée (26 à moins de 32°C)	39.79.38↔	Embolisation sélective par liquides embolisants, vaisseaux rachidiens
39.61.24↔	Circulation extracorporelle minimalisée sous forte hypothermie (20 à moins de 26°C)	39.79.41↔	Embolisation sélective par ballonnets détachables, vaisseaux du membre supérieur
39.61.25↔	Circulation extracorporelle minimalisée sous hypothermie profonde (moins de 20°C)	39.79.42↔	Embolisation sélective par ballonnets détachables, aorte
39.61.26↔	Circulation extracorporelle minimalisée sous hypothermie de température inconnue	39.79.44↔	Embolisation sélective par ballonnets détachables, vaisseaux thoraciques
39.61.99↔	Circulation extracorporelle (CEC), autre		
39.66↔	Shunt cardio-pulmonaire percutané		
39.72.00↔	Réparation ou occlusion endovasculaire des vaisseaux de la tête et du cou, SAP		
39.72.10↔	Embolisation sélective de vaisseaux intracrâniens, SAP		
39.72.11↔	Embolisation sélective de vaisseaux intracrâniens, avec particules ou spires métalliques		
39.72.12↔	Embolisation sélective de vaisseaux intracrâniens, avec liquides embolisants, ballonnets détachables ou filtres (parapluie)		

39.79.45↔	Embolisation sélective par ballonnets détachables, vaisseaux viscéraux	41.0b.25↔	Transplantation de cellules souches hématopoïétiques de sang périphérique, allogène, donneur non apparenté, non HLA identique
39.79.46↔	Embolisation sélective par ballonnets détachables, vaisseaux abdominaux	41.0b.31↔	Transplantation de cellules souches hématopoïétiques de sang du cordon ombilical, autologue
39.79.47↔	Embolisation sélective par ballonnets détachables, vaisseaux rachidiens	41.0b.32↔	Transplantation de cellules souches hématopoïétiques de sang du cordon ombilical, pour transplantation allogène, donneur apparenté, HLA identique
39.79.48↔	Embolisation sélective par ballonnets détachables, vaisseaux du membre inférieur	41.0b.33↔	Transplantation de cellules souches hématopoïétiques de sang du cordon ombilical, pour transplantation allogène, donneur apparenté, non HLA identique
39.79.49↔	Embolisation sélective par ballonnets détachables, autres vaisseaux, autre	41.0b.34↔	Transplantation de cellules souches hématopoïétiques de sang du cordon ombilical, pour transplantation allogène, donneur non apparenté, HLA identique
39.79.52↔	Embolisation sélective par filtres (parapluie), aorte	41.0b.35↔	Transplantation de cellules souches hématopoïétiques de sang du cordon ombilical, pour transplantation allogène, donneur non apparenté, non HLA identique
39.79.54↔	Embolisation sélective par filtres (parapluie), vaisseaux thoraciques	41.0d↔	Prélèvement et transplantation de cellules souches hématopoïétiques, autres
39.79.55↔	Embolisation sélective par filtres (parapluie), vaisseaux viscéraux	41.94↔	Transplantation de rate
39.79.56↔	Embolisation sélective par filtres (parapluie), vaisseaux abdominaux	42.40↔	Œsophagectomie, SAP
39.79.57↔	Embolisation sélective par filtres (parapluie), vaisseaux du membre inférieur	42.41.00↔	Œsophagectomie partielle, SAP
39.79.58↔	Embolisation sélective par filtres (parapluie), vaisseaux rachidiens	42.41.10↔	Œsophagectomie partielle, sans rétablissement de continuité
39.79.59↔	Embolisation sélective par filtres (parapluie), autres vaisseaux, autre	42.41.20↔	Œsophagectomie partielle, avec rétablissement de continuité
39.79.62↔	Embolisation sélective par particules, aorte	42.41.99↔	Œsophagectomie partielle, autre
39.79.68↔	Embolisation sélective par particules, vaisseaux rachidiens	42.42.00↔	Œsophagectomie totale, SAP
39.99.21↔	Opérations d'anomalie congénitale de l'isthme aortique (sténose) ou d'interruption de la crosse aortique	42.42.10↔	Œsophagectomie totale, sans rétablissement de la continuité
39.99.22↔	Opérations d'anomalie congénitale de l'artère ou de la veine pulmonaire ou d'une artère sous-clavière droite rétro-oesophagienne (arteria lusoria)	42.42.20↔	Œsophagectomie totale avec rétablissement de la continuité, par voie transmédiastinale
40.40↔	Résection des ganglions cervicaux, SAP	42.42.21↔	Œsophagectomie totale avec rétablissement de la continuité, par voie thoraco-abdominale
40.41.00↔	Dissection radicale des ganglions lymphatiques cervicaux, SAP	42.42.29↔	Œsophagectomie totale avec rétablissement de la continuité, par autre abord
40.41.10↔	Dissection sélective (fonctionnelle) des ganglions lymphatiques cervicaux, abord supraomhyoïde (régions I-III)	42.42.99↔	Œsophagectomie totale, autre
40.41.11↔	Dissection sélective (fonctionnelle) des ganglions lymphatiques cervicaux, abord latéral (régions II-IV)	42.51.00↔	Anastomose oesophago-oesophagienne intrathoracique, SAP
40.41.12↔	Dissection sélective (fonctionnelle) des ganglions lymphatiques cervicaux, abord antérolatéral (régions I-IV)	42.51.10↔	Anastomose oesophago-oesophagienne intrathoracique, correction d'atrésie pour rétablissement du transit pharyngo-oesophagien et réparation de fistule trachéo-oesophagienne congénitale
40.41.13↔	Dissection sélective (fonctionnelle) des ganglions lymphatiques cervicaux, abord postérolatéral (régions II-V)	42.51.99↔	Anastomose oesophago-oesophagienne intrathoracique, autre
40.41.14↔	Dissection sélective (fonctionnelle) des ganglions lymphatiques cervicaux, abord central (région VI)	42.52↔	Anastomose oeso-gastrique intrathoracique
40.41.20↔	Dissection radicale des ganglions lymphatiques cervicaux (incl. modification)	42.53↔	Anastomose oesophagienne intrathoracique avec interposition d'intestin grêle
40.41.21↔	Dissection radicale étendue des ganglions lymphatiques cervicaux	42.54↔	Autre anastomose oeso-entérale intrathoracique
40.41.99↔	Dissection radicale des ganglions lymphatiques cervicaux, autre	42.55↔	Anastomose oesophagienne intrathoracique avec interposition colique
41.00↔	Prélèvement et transplantation de cellules souches hématopoïétiques, SAP	42.56↔	Autre anastomose oeso-colique intrathoracique
41.0b.09↔	Transplantation de cellules souches hématopoïétiques, autres	42.58↔	Anastomose oesophagienne intrathoracique avec autre interposition
41.0b.11↔	Transplantation de cellules souches hématopoïétiques de moelle osseuse, autologue	42.59↔	Autre anastomose intrathoracique de l'œsophage
41.0b.12↔	Transplantation de cellules souches hématopoïétiques de moelle osseuse, allogène, donneur apparenté, HLA identique	42.61↔	Oesophago-oesophagostomie anté sternale
41.0b.13↔	Transplantation de cellules souches hématopoïétiques de moelle osseuse, allogène, donneur apparenté, non HLA identique	42.62↔	Oesophago-gastrostomie anté sternale
41.0b.14↔	Transplantation de cellules souches hématopoïétiques de moelle osseuse, allogène, donneur non apparenté, HLA identique	42.63↔	Anastomose oesophagienne anté sternale avec interposition d'intestin grêle
41.0b.15↔	Transplantation de cellules souches hématopoïétiques de moelle osseuse, allogène, donneur non apparenté, non HLA identique	42.64↔	Autre oesophago-entérostomie anté sternale
41.0b.21↔	Transplantation de cellules souches hématopoïétiques de sang périphérique, autologue	42.65↔	Anastomose oesophagienne anté sternale avec interposition colique
41.0b.22↔	Transplantation de cellules souches hématopoïétiques de sang périphérique, allogène, donneur apparenté, HLA identique	42.66↔	Autre oesophago-colostomie anté sternale
41.0b.23↔	Transplantation de cellules souches hématopoïétiques de sang périphérique, allogène, donneur apparenté, non HLA identique	42.68↔	Autre anastomose oesophagienne anté sternale avec interposition
41.0b.24↔	Transplantation de cellules souches hématopoïétiques de sang périphérique, allogène, donneur non apparenté, HLA identique	42.69↔	Autre anastomose oesophagienne anté sternale
		42.7x.00↔	Oesophagomyotomie, SAP
		42.7x.11↔	Oesophagomyotomie chirurgicale ouverte
		42.7x.12↔	Oesophagomyotomie laparoscopique
		42.7x.21↔	Oesophagomyotomie pharyngo-cervicale chirurgicale ouverte
		42.7x.22↔	Oesophagomyotomie pharyngo-cervicale par laparoscopie
		42.7x.31↔	Oesophago-gastromyotomie chirurgicale ouverte
		42.7x.32↔	Oesophago-gastromyotomie laparoscopique
		42.7x.99↔	Oesophagomyotomie, autre
		42.81.20↔	Insertion et remplacement de prothèse non auto-expansible (tube permanent) dans l'œsophage, par chirurgie ouverte

42.81.21↔	Insertion et remplacement de deux prothèses non auto-expansibles (tubes permanents) dans l'œsophage, par chirurgie ouverte	43.99.00↔	Autre gastrectomie totale, SAP
42.81.22↔	Insertion et remplacement de plus de deux prothèses non auto-expansibles (tubes permanents) dans l'œsophage, par chirurgie ouverte	43.99.10↔	Gastrectomie résiduelle à la suite d'une intervention bariatrique, chirurgicale ouverte
42.81.30↔	Insertion et remplacement de prothèse non auto-expansibles (tube permanent) dans l'œsophage, par laparoscopie	43.99.11↔	Gastrectomie résiduelle à la suite d'une intervention bariatrique, laparoscopique
42.81.31↔	Insertion et remplacement de deux prothèses non auto-expansibles (tubes permanents) dans l'œsophage, par laparoscopie	43.99.99↔	Autre gastrectomie totale, autre
42.81.32↔	Insertion et remplacement de plus de deux prothèses non auto-expansibles (tubes permanents) dans l'œsophage, par laparoscopie	44.00↔	Vagotomie, SAP
42.81.42↔	Insertion et remplacement de plus de deux prothèses auto-expansibles (tubes permanents) dans l'œsophage, par endoscopie	44.01↔	Vagotomie tronculaire
42.81.50↔	Insertion et remplacement de prothèse auto-expansibles (tube permanent) dans l'œsophage, par chirurgie ouverte	44.02↔	Vagotomie supersélective
42.81.51↔	Insertion et remplacement de deux prothèses auto-expansibles (tubes permanents) dans l'œsophage, par chirurgie ouverte	44.03↔	Autre vagotomie sélective
42.81.52↔	Insertion et remplacement de plus de deux prothèses auto-expansibles (tubes permanents) dans l'œsophage, par chirurgie ouverte	44.29↔	Autre pyloroplastie
42.81.60↔	Insertion et remplacement de prothèse auto-expansibles (tube permanent) dans l'œsophage, par laparoscopie	44.31.00↔	Bypass gastrique, SAP
42.81.61↔	Insertion et remplacement de deux prothèses auto-expansibles (tubes permanents) dans l'œsophage, par laparoscopie	44.31.09↔	Bypass gastrique, autre
42.81.62↔	Insertion et remplacement de plus de deux prothèses auto-expansibles (tubes permanents) dans l'œsophage, par laparoscopie	44.31.11↔	Bypass gastrique proximal, chirurgical ouvert
42.82↔	Suture de lacération de l'œsophage	44.31.12↔	Bypass gastrique proximal, laparoscopique
42.83↔	Fermeture d'oesophagostomie	44.31.13↔	Bypass gastrique proximal après Sleeve resection, intervention inverse, chirurgical ouvert
42.85↔	Réparation de sténose oesophagienne	44.31.14↔	Bypass gastrique proximal après Sleeve resection, intervention inverse, laparoscopique
42.87↔	Autre greffe de l'œsophage	44.31.15↔	Bypass gastrique proximal après Gastric Banding, à la suite d'une intervention bariatrique, chirurgical ouvert
43.5↔	Gastrectomie partielle, avec anastomose oesophagienne	44.31.16↔	Bypass gastrique proximal après Gastric Banding, à la suite d'une intervention bariatrique, laparoscopique
43.6x.00↔	Gastrectomie partielle, avec anastomose duodénale, SAP	44.31.21↔	Bypass gastrique distal, chirurgical ouvert
43.6x.10↔	Résection du pylore avec anastomose duodénale	44.31.22↔	Bypass gastrique distal, laparoscopique
43.6x.20↔	Opération de Billroth I	44.31.31↔	Omega-loop Gastric Bypass, par chirurgie ouverte
43.6x.99↔	Gastrectomie partielle, avec anastomose duodénale, autre	44.31.32↔	Omega-loop Gastric Bypass, par laparoscopie
43.7x.00↔	Gastrectomie partielle, avec anastomose jéjunale, SAP	44.38↔	Gastro-entérostomie laparoscopique
43.7x.10↔	Gastrectomie partielle (résection des 2/3) avec anastomose jéjunale	44.39↔	Autre gastro-entérostomie
43.7x.20↔	Gastrectomie partielle (résection des 4/5) avec anastomose jéjunale	44.5x.00↔	Révision d'anastomose gastrique, SAP
43.7x.99↔	Gastrectomie partielle, avec anastomose jéjunale, autre	44.5x.10↔	Révision d'anastomose gastrique après opération de Billroth I et II
43.81↔	Gastrectomie partielle, avec transposition jéjunale	44.5x.21↔	Révision d'anastomose gastrique après bypass gastrique ou avec interposition intestinale, chirurgicale ouverte
43.89.00↔	Autre gastrectomie partielle, SAP	44.5x.22↔	Révision d'anastomose gastrique après bypass gastrique ou avec interposition intestinale, laparoscopique
43.89.10↔	Résection segmentaire de l'estomac	44.5x.31↔	Révision de poche après bypass gastrique, chirurgicale ouverte
43.89.20↔	Dérivation bilio-pancréatique de l'estomac selon Scopinaro, technique à ciel ouvert	44.5x.32↔	Révision de poche après bypass gastrique, laparoscopique
43.89.21↔	Dérivation bilio-pancréatique de l'estomac selon Scopinaro, par laparoscopie	44.5x.41↔	Révision à la suite d'une dérivation bilio-pancréatique [BPD], chirurgicale ouverte
43.89.30↔	Dérivation bilio-pancréatique de l'estomac avec switch duodénal [BPD-DS], chirurgicale ouverte	44.5x.42↔	Révision à la suite d'une dérivation bilio-pancréatique [BPD], laparoscopique
43.89.31↔	Dérivation bilio-pancréatique de l'estomac avec switch duodénal [BPD-DS], laparoscopique	44.5x.43↔	Intervention inversée à la suite d'une dérivation bilio-pancréatique [BPD], chirurgicale ouverte
43.89.40↔	Tubulisation gastrique (sleeve resection), technique à ciel ouvert	44.5x.44↔	Intervention inversée à la suite d'une dérivation bilio-pancréatique [BPD], laparoscopique
43.89.41↔	Tubulisation gastrique (sleeve resection), par laparoscopie	44.5x.51↔	Intervention inversée après bypass gastrique, chirurgicale ouverte
43.89.42↔	Sleeve resection après mise en place d'un anneau gastrique, chirurgicale ouverte	44.5x.52↔	Intervention inversée après bypass gastrique, laparoscopique
43.89.43↔	Sleeve resection après mise en place d'un anneau gastrique, laparoscopique	44.5x.99↔	Révision d'anastomose gastrique, autre
43.89.44↔	Re-sleeve resection, chirurgicale ouverte	44.61↔	Suture de lacération de l'estomac
43.89.45↔	Re-sleeve resection, laparoscopique	44.63.00↔	Fermeture d'autre fistule gastrique, SAP
43.89.50↔	Switch duodénal après sleeve resection (seconde intervention), technique à ciel ouvert	44.63.11↔	Fermeture chirurgicale ouverte d'autre fistule gastrique
43.89.51↔	Switch duodénal après sleeve resection (seconde intervention), par laparoscopie	44.63.12↔	Fermeture laparoscopique d'autre fistule gastrique
43.89.90↔	Autre gastrectomie partielle atypique	44.63.99↔	Fermeture d'autre fistule gastrique, autre
43.89.99↔	Autre gastrectomie partielle, autre	44.64↔	Gastropexie
43.91↔	Gastrectomie totale avec interposition intestinale	44.65.00↔	Oesophago-gastroplastie, SAP
		44.65.10↔	Oesophago-gastroplastie chirurgicale ouverte, plastie du cardia
		44.65.20↔	Oesophago-gastroplastie chirurgicale ouverte, (hémi-)fundoplicature
		44.65.99↔	Oesophago-gastroplastie, autre
		44.66.00↔	Autres mesures de reconstruction de la fonction du sphincter gastro-œsophagien, SAP
		44.66.11↔	Plastie hiatale lors d'une intervention bariatrique, chirurgicale ouverte
		44.66.99↔	Autres mesures de reconstruction de la fonction du sphincter gastro-œsophagien, autre
		44.67.00↔	Interventions laparoscopiques de restauration de fonction du sphincter gastro-œsophagien, SAP
		44.67.10↔	Interventions laparoscopiques de restauration de fonction du sphincter gastro-œsophagien, plastie laparoscopique du cardia

44.67.20↔	Interventions laparoscopiques de restauration de fonction du sphincter gastro-oesophagien, (hémi-)fundoplicature laparoscopique	45.91.12↔	Création d'une anastomose basse (au pied de l'anse Braun) sur l'intestin grêle après une intervention bariatrique, laparoscopique
44.67.99↔	Interventions laparoscopiques de restauration de fonction du sphincter gastro-oesophagien, autre	45.91.99↔	Anastomose entre intestin grêle et intestin grêle, autre
44.68.00↔	Gastroplastie, SAP	45.92↔	Anastomose entre intestin grêle et moignon rectal
44.68.10↔	Gastroplastie verticale, laparoscopique	45.93↔	Autre anastomose entre intestin grêle et gros intestin
44.68.11↔	Gastroplastie verticale, chirurgicale ouverte	45.94↔	Anastomose entre gros intestin et gros intestin
44.68.99↔	Gastroplastie, autre	45.95↔	Anastomose à l'anus
44.95.00↔	Opération restrictive de l'estomac, SAP	46.97.00↔	Transplantation intestinale, SAP
44.95.11↔	Gastric banding, chirurgical ouvert	46.97.10↔	Transplantation intestinale, retransplantation d'intestin grêle durant la même hospitalisation
44.95.12↔	Gastric banding, laparoscopique	46.97.99↔	Transplantation intestinale, autre
44.95.99↔	Opération restrictive de l'estomac, autre	48.41↔	Résection sous-muqueuse du rectum (opération de Soave)
44.96.00↔	Révision d'opération restrictive de l'estomac, SAP	48.49↔	Autre résection du rectum avec abaissement du côlon
44.96.11↔	Remise en place de l'anneau après Gastric Banding, chirurgicale ouverte	48.50↔	Résection du rectum sans conservation du sphincter, SAP
44.96.12↔	Remise en place de l'anneau après Gastric Banding, laparoscopique	48.51↔	Résection abdomino-périnéale du rectum
44.96.13↔	Changement de l'anneau après Gastric Banding, chirurgical ouvert	48.52↔	Résection abdomino-périnéale du rectum, étendue
44.96.14↔	Changement de l'anneau après Gastric Banding, laparoscopique	48.53↔	Résection abdomino-sacrée, sacro-périnéale et périnéale du rectum
44.96.16↔	Réparation par cathéter après Gastric Banding, avec intervention intra-abdominale, chirurgicale ouverte	48.54↔	Résection abdomino-sacrée, sacro-périnéale et périnéale du rectum, étendue
44.96.17↔	Réparation par cathéter après Gastric Banding, avec intervention intra-abdominale, laparoscopique	48.65↔	Résection du rectum selon Duhamel
44.96.18↔	Changement de boîtier après Gastric Banding	48.66.11↔	Résection en manchette et résection tubulaire du rectum, avec anastomose, par chirurgie ouverte
44.96.99↔	Révision d'opération restrictive de l'estomac, autre	48.66.12↔	Résection en manchette et résection tubulaire du rectum, avec entérostomie et fermeture du bout distal, par chirurgie ouverte
44.97.00↔	Enlèvement de dispositif(s) de restriction gastrique, SAP	48.66.13↔	Résection en manchette et résection tubulaire du rectum, avec anastomose, par laparoscopie
44.97.11↔	Enlèvement d'anneau gastrique, chirurgical ouvert	48.66.14↔	Résection en manchette et résection tubulaire du rectum, avec entérostomie et fermeture du bout distal, par laparoscopie
44.97.12↔	Enlèvement d'anneau gastrique, laparoscopique	48.66.15↔	Résection en manchette et résection tubulaire du rectum, péri-anale
44.97.99↔	Enlèvement de dispositif(s) de restriction gastrique, autre	48.66.21↔	Résection antérieure du rectum, avec anastomose, par chirurgie ouverte
45.50↔	Isolement de segment d'intestin, SAP	48.66.22↔	Résection antérieure du rectum, avec entérostomie et fermeture du bout distal, par chirurgie ouverte
45.51↔	Isolement de segment d'intestin grêle	48.66.23↔	Résection antérieure du rectum, avec anastomose, par laparoscopie
45.52↔	Isolement de segment du gros intestin	48.66.24↔	Résection antérieure du rectum, avec entérostomie et fermeture du bout distal, par laparoscopie
45.61↔	Résection segmentaire multiple d'intestin grêle	48.66.25↔	Résection antérieure du rectum, péri-anale
45.62↔	Autre résection partielle d'intestin grêle	48.66.31↔	Résection antérieure profonde du rectum, avec anastomose, par chirurgie ouverte
45.63.00↔	Exérèse totale de l'intestin grêle, SAP	48.66.32↔	Résection antérieure profonde du rectum, avec entérostomie et fermeture du bout distal, par chirurgie ouverte
45.63.99↔	Exérèse totale de l'intestin grêle, autre	48.66.33↔	Résection antérieure profonde du rectum, avec anastomose, par laparoscopie
45.70↔	Excision partielle du gros intestin, SAP	48.66.34↔	Résection antérieure profonde du rectum, avec entérostomie et fermeture du bout distal, par laparoscopie
45.71↔	Résection segmentaire multiple du gros intestin	48.66.35↔	Résection antérieure profonde du rectum, avec anastomose, péri-anale
45.73↔	Hémi-colectomie droite	49.74↔	Transposition du muscle droit interne (muscle gracile) de la cuisse pour incontinence anale
45.74↔	Exérèse du côlon transverse	50.2a.11↔	Résection de kyste hépatique, par chirurgie ouverte
45.75↔	Hémi-colectomie gauche	50.2a.12↔	Résection de kyste hépatique, par laparoscopie
45.76.00↔	Sigmoïdectomie, SAP	50.2a.21↔	Bisegmentectomie, par chirurgie ouverte
45.76.09↔	Sigmoïdectomie, autre	50.2a.22↔	Bisegmentectomie, par laparoscopie
45.76.11↔	Sigmoïdectomie, par chirurgie ouverte	50.2a.23↔	Hémihépatectomie gauche, par chirurgie ouverte
45.76.21↔	Sigmoïdectomie, par laparoscopie	50.2a.24↔	Hémihépatectomie gauche, par laparoscopie
45.79.00↔	Autre excision partielle du gros intestin, SAP	50.2a.25↔	Hémihépatectomie gauche étendue, par chirurgie ouverte
45.79.10↔	Colectomie partielle segmentaire	50.2a.26↔	Hémihépatectomie gauche étendue, par laparoscopie
45.79.11↔	Colectomie partielle multisegmentaire	50.2a.27↔	Hémihépatectomie droite, par chirurgie ouverte
45.79.12↔	Colectomie subtotal	50.2a.28↔	Hémihépatectomie droite, par laparoscopie
45.79.20↔	Sigmoïdectomie étendue	50.2a.2a↔	Hémihépatectomie droite étendue, par chirurgie ouverte
45.79.22↔	Colectomie subtotal étendue	50.2a.2b↔	Hémihépatectomie droite étendue, par laparoscopie
45.79.23↔	Hémi-colectomie droite étendue, par chirurgie ouverte	50.2a.2c↔	Autre résection de plusieurs segments contigus, par chirurgie ouverte
45.79.24↔	Hémi-colectomie droite étendue, par laparoscopie	50.2a.2d↔	Autre résection de plusieurs segments contigus, par laparoscopie
45.79.25↔	Hémi-colectomie gauche étendue, par chirurgie ouverte	50.2b.11↔	Transsection hépatique et ligature de branches portales par chirurgie ouverte, 1ère étape ALPPS
45.79.26↔	Hémi-colectomie gauche étendue, par laparoscopie	50.2b.12↔	Transsection hépatique et ligature de branches portales, par laparoscopie, 1ère étape ALPPS
45.79.29↔	Autre colectomie partielle étendue		
45.79.99↔	Autre excision partielle du gros intestin, autre		
45.8x.00↔	Colectomie totale intra-abdominale, SAP		
45.8x.20↔	Colectomie totale intra-abdominale, colectomie totale étendue		
45.8x.30↔	Colectomie totale intra-abdominale, proctocolectomie totale étendue		
45.8x.99↔	Colectomie totale intra-abdominale, autre		
45.90↔	Anastomose intestinale, SAP		
45.91.00↔	Anastomose entre intestin grêle et intestin grêle, SAP		
45.91.11↔	Création d'une anastomose basse (au pied de l'anse Braun) sur l'intestin grêle après une intervention bariatrique, chirurgicale ouverte		

50.2c.11↔	Bisegmentectomie, par chirurgie ouverte, pour don d'organe par une personne vivante	57.71.11↔	Cystectomie radicale par laparoscopie chez l'homme, sans urétrectomie
50.2c.12↔	Bisegmentectomie, par laparoscopie, pour don d'organe par une personne vivante	57.71.20↔	Cystectomie radicale chirurgicale ouverte chez l'homme, avec urétrectomie
50.2c.13↔	Hémihépatectomie gauche, par chirurgie ouverte, pour don d'organe par une personne vivante	57.71.21↔	Cystectomie radicale par laparoscopie chez l'homme, avec urétrectomie
50.2c.14↔	Hémihépatectomie gauche, par laparoscopie, pour don d'organe par une personne vivante	57.71.30↔	Cystectomie radicale chirurgicale ouverte chez la femme, sans urétrectomie
50.2c.15↔	Hémihépatectomie droite, par chirurgie ouverte, pour don d'organe par une personne vivante	57.71.31↔	Cystectomie radicale par laparoscopie chez la femme, sans urétrectomie
50.2c.16↔	Hémihépatectomie droite, par laparoscopie, pour don d'organe par une personne vivante	57.71.40↔	Cystectomie radicale chirurgicale ouverte chez la femme, avec urétrectomie
50.50↔	Transplantation hépatique, SAP	57.71.41↔	Cystectomie radicale par laparoscopie chez la femme, avec urétrectomie
50.52↔	Transplantation hépatique, greffe de foie entier	57.71.50↔	Cystectomie radicale, éviscération pelvienne (exentération) chirurgicale ouverte chez l'homme
50.53↔	Transplantation hépatique, greffe de foie partagé [split liver]	57.71.51↔	Cystectomie radicale, éviscération pelvienne (exentération) par laparoscopie chez l'homme
50.59↔	Transplantation hépatique, autre	57.71.99↔	Cystectomie radicale, autre
52.50↔	Pancréatectomie partielle, SAP	57.87.00↔	Reconstruction de la vessie, SAP
52.51.10↔	Pancréatectomie céphalique conservant le pylore	57.87.10↔	Reconstruction de la vessie, réparation chirurgicale ouverte avec iléon, côlon ou estomac
52.51.20↔	Pancréatectomie céphalique conservant le duodénum	57.87.11↔	Reconstruction de la vessie, réparation par laparoscopie avec iléon, côlon ou estomac
52.51.31↔	Réséction pancréatico-duodénale avec réséction partielle de l'estomac	64.5x.00↔	Opération pour transformation de sexe, SAP
52.52.11↔	Pancréatectomie caudale, par chirurgie ouverte	64.5x.10↔	Opération pour transformation de sexe, transformation d'une femme en homme
52.52.12↔	Pancréatectomie caudale, par laparoscopie	64.5x.20↔	Opération pour transformation de sexe, transformation d'un homme en femme
52.54↔	Réséction segmentaire du corps du pancréas	64.5x.99↔	Opération pour transformation de sexe, autre
52.59↔	Autre pancréatectomie partielle	65.92↔	Grefe d'ovaire
52.60↔	Pancréatectomie totale, SAP	68.40↔	Hystérectomie totale, SAP
52.61↔	Pancréatectomie totale avec gastrectomie partielle	68.41↔	Hystérectomie totale, par laparoscopie
52.62↔	Pancréatectomie totale conservant le pylore	68.42↔	Hystérectomie totale, par chirurgie ouverte
52.63↔	Pancréatectomie totale conservant le duodénum	68.49↔	Hystérectomie totale, autre
52.80↔	Transplantation pancréatique, SAP	68.61↔	Hystérectomie radicale par laparoscopie
52.82↔	Allogreffe du pancréas	68.62↔	Hystérectomie radicale, par chirurgie ouverte
52.83.00↔	Hétérogreffe du pancréas, SAP	68.63↔	Hystérectomie radicale, par voie vaginale
52.83.10↔	Hétérogreffe du pancréas, retransplantation d'un segment de pancréas durant la même hospitalisation	68.64↔	Hystérectomie radicale, par voie vaginale, assistée par laparoscopie [LARVH]
52.83.11↔	Hétérogreffe du pancréas, retransplantation du pancréas durant la même hospitalisation	68.8↔	Éviscération pelvienne
52.83.99↔	Hétérogreffe du pancréas, autre	71.5↔	Vulvectomie radicale
52.84↔	Autotransplantation de cellules d'ilots de Langerhans	76.31.20↔	Mandibulectomie partielle et reconstruction avec transplant microvascularisé et anastomosé
52.85↔	Allotransplantation de cellules d'ilots de Langerhans	76.39.10↔	Ostectomie partielle d'autre os de la face, reconstruction avec transplant microvascularisé et anastomosé
52.86↔	Transplantation de cellules d'ilots de Langerhans, sans autre précision	76.41.10↔	Mandibulectomie totale et reconstruction simultanée, reconstruction avec transplant microvascularisé et anastomosé
53.7↔	Réparation de hernie diaphragmatique par voie abdominale	76.43.10↔	Autre reconstruction de la mandibule avec transplant microvascularisé et anastomosé
53.80↔	Autre réparation de hernie diaphragmatique par voie thoracique, SAP	76.43.11↔	Insertion d'implant CAD pour réparer un défaut mandibulaire simple
53.81↔	Plicature du diaphragme	76.43.12↔	Insertion d'implant CAD pour réparer un défaut mandibulaire important ou complexe
53.82↔	Réparation (cure) de hernie parasternale	76.44.10↔	Ostectomie totale d'autre os de la face, reconstruction avec transplant microvascularisé et anastomosé
54.94↔	Création d'un shunt péritonéo-vasculaire	76.44.11↔	Ostectomie totale d'autre os de la face, reconstruction avec transplant non vascularisé
54.99.80↔	Utilisation de cathéters avec pompe automatique programmable et rechargeable pour le drainage continu d'ascite	76.46.10↔	Autre reconstruction d'autre os de la face avec transplant microvascularisé et anastomosé
55.61↔	Autogreffe rénale	76.91.11↔	Grefe osseuse d'os de la face, fragment à pédicule vascularisé
55.69.00↔	Autre greffe rénale, SAP	76.92.20↔	Insertion d'un implant CAD au niveau des os de la face, sans participation de la boîte crânienne, jusqu'à 2 régions
55.69.10↔	Autre greffe rénale, allogénique	76.92.21↔	Insertion d'un implant CAD au niveau des os de la face, sans participation de la boîte crânienne, 3 régions et plus
55.69.20↔	Autre greffe rénale, syngénique	76.92.30↔	Insertion d'implant CAD pour réparer un défaut maxillaire simple
55.69.30↔	Autre greffe rénale, en bloc	76.92.31↔	Insertion d'implant CAD pour réparer un défaut maxillaire important ou complexe
55.69.40↔	Autre greffe rénale, retransplantation rénale durant la même hospitalisation	77.91.00↔	Ostectomie totale, clavicule, omoplate, côtes et sternum, SAP
55.69.99↔	Autre greffe rénale, autre	77.91.10↔	Ostectomie totale, omoplate et clavicule
56.51.10↔	Formation d'urétéro-iléostomie cutanée, urétéro-iléo-cutanéostomie [conduit iléal] ou urétéro-colo-cutanéostomie [conduit colique/sigmoïde] par chirurgie ouverte	77.91.11↔	Ostectomie totale, côte
56.51.11↔	Formation d'urétéro-iléostomie cutanée, urétéro-iléo-cutanéostomie [conduit iléal] ou urétéro-colo-cutanéostomie [conduit colique/sigmoïde] par laparoscopie	77.91.12↔	Ostectomie totale, côte cervicale
56.51.12↔	Formation d'urétéro-iléostomie cutanée avec interposition intestinale [conduit] (stomie non continente), autre voie d'abord		
56.51.20↔	Formation d'urétéro-iléostomie cutanée par transformation d'autre dérivation urinaire supravésicale		
56.51.30↔	Formation d'urétéro-iléostomie cutanée avec réservoir intestinal (stomie continente)		
57.71.00↔	Cystectomie radicale, SAP		
57.71.10↔	Cystectomie radicale chirurgicale ouverte chez l'homme, sans urétrectomie		

Fonc
MKOR

77.91.13↔	Ostectomie totale, sternum	78.35.19↔	Allongement d'os, autres parties du fémur
77.91.99↔	Ostectomie totale, clavicule, omoplate, côtes et sternum, autre	78.35.99↔	Allongement d'os, fémur, autre
77.92↔	Ostectomie totale, humérus	78.37↔	Allongement d'os, tibia et péroné
77.93↔	Ostectomie totale, radius et cubitus	78.38.00↔	Allongement d'os, os du tarse et du métatarse, SAP
77.94↔	Ostectomie totale, os du carpe et du métacarpe	78.38.10↔	Allongement d'os, calcanéum
77.95↔	Ostectomie totale, fémur	78.38.19↔	Allongement d'os, autres os du tarse
77.96↔	Ostectomie totale, rotule	78.38.20↔	Allongement d'os, os du métatarse
77.97.00↔	Ostectomie totale, tibia et péroné, SAP	78.38.99↔	Allongement d'os, os du tarse et du métatarse, autre
77.97.10↔	Ostectomie totale, tibia	78.39.10↔	Allongement d'os, phalanges de la main
77.97.11↔	Ostectomie totale, péroné	78.39.20↔	Allongement d'os, bassin
77.97.99↔	Ostectomie totale, tibia et péroné, autre	78.39.30↔	Allongement d'os de phalanges du pied
77.99.20↔	Ostectomie totale, corps vertébral	78.49.21↔	Remplacement de corps vertébral par implant (p. ex. lors de cyphose): 1 corps vertébral
77.99.30↔	Ostectomie totale, os du bassin	78.49.22↔	Remplacement de corps vertébral par implant (p. ex. lors de cyphose): 2 corps vertébraux
78.01.10↔	Grefe osseuse, clavicule et omoplate, fragment à pédicule vascularisé avec anastomoses microvasculaires	78.49.23↔	Remplacement de corps vertébral par implant (p. ex. lors de cyphose): 3 corps vertébraux
78.01.11↔	Grefe osseuse, clavicule et omoplate, fragment à pédicule vascularisé sans anastomoses microvasculaires	78.49.24↔	Remplacement de corps vertébral par implant (p. ex. lors de cyphose): 4 corps vertébraux
78.02.10↔	Grefe osseuse, humérus, fragment à pédicule vascularisé avec anastomoses microvasculaires	78.49.25↔	Remplacement de corps vertébral par implant (p. ex. lors de cyphose): 5 corps vertébraux ou plus
78.02.11↔	Grefe osseuse, humérus, fragment à pédicule vascularisé sans anastomoses microvasculaires	78.49.26↔	Remplacement de corps vertébral par autre matériau (p. ex. lors de cyphose), 1 corps vertébral
78.03.10↔	Grefe osseuse, radius et cubitus, fragment à pédicule vascularisé avec anastomoses microvasculaires	78.49.27↔	Remplacement de corps vertébral par autre matériau (p. ex. lors de cyphose), 2 corps vertébraux
78.03.11↔	Grefe osseuse, radius et cubitus, fragment à pédicule vascularisé sans anastomoses microvasculaires	78.49.28↔	Remplacement de corps vertébral par autre matériau (p. ex. lors de cyphose), 3 corps vertébraux
78.04.10↔	Grefe osseuse, os du carpe et du métacarpe, fragment à pédicule vascularisé avec anastomoses microvasculaires	78.49.29↔	Remplacement de corps vertébral (p. ex. lors de cyphose), autre
78.04.11↔	Transposition osseuse, os du carpe et du métacarpe, fragment à pédicule vascularisé sans anastomoses microvasculaires	78.49.2a↔	Remplacement de corps vertébral par autre matériau (p. ex. lors de cyphose), 4 corps vertébraux ou plus
78.05.10↔	Grefe osseuse, fémur, fragment à pédicule vascularisé avec anastomoses microvasculaires	78.49.31↔	Réparation complexe de la colonne vertébrale (p. ex. lors de cyphose) par greffe antérieure
78.05.11↔	Grefe osseuse, fémur, fragment à pédicule vascularisé sans anastomoses microvasculaires	78.49.32↔	Réparation complexe de la colonne vertébrale (p. ex. lors de cyphose) par kyphectomie (p. ex. selon Lindseth-Selzer)
78.06.10↔	Grefe osseuse, rotule, fragment à pédicule vascularisé avec anastomoses microvasculaires	78.49.33↔	Réparation complexe de la colonne vertébrale (p. ex. lors de cyphose) par correction dorsale sans libération ventrale
78.06.20↔	Grefe osseuse, rotule, transposition osseuse, fragment à pédicule vascularisé sans anastomoses microvasculaires	78.49.34↔	Réparation complexe de la colonne vertébrale (p. ex. lors de cyphose) par correction dorsale avec libération ventrale
78.07.10↔	Grefe osseuse, tibia, fragment à pédicule vascularisé avec anastomoses microvasculaires	78.49.35↔	Réparation complexe de la colonne vertébrale (p. ex. lors de cyphose) par correction dorso-ventrale
78.07.11↔	Grefe osseuse, tibia, fragment à pédicule vascularisé sans anastomoses microvasculaires	78.49.36↔	Ostéotomie de la colonne vertébrale et spondylodèse polysegmentaire lordosante dorsale selon Zielke (p. ex. lors de cyphose)
78.07.20↔	Grefe osseuse, péroné, fragment à pédicule vascularisé avec anastomoses microvasculaires	78.49.37↔	Ostéotomie de la colonne vertébrale et ostéotomie de soustraction transpédiculaire (p. ex. selon Thomasen ou selon Hsu-Yau-Leong) (p. ex. lors de cyphose)
78.07.21↔	Grefe osseuse, péroné, fragment à pédicule vascularisé sans anastomoses microvasculaires	78.49.38↔	Ostéotomie de la colonne vertébrale et spondylodèse monosegmentaire lordosante cervico-thoracique (p. ex. selon Mason, Urist ou Simmons) (p. ex. lors de cyphose)
78.08.10↔	Grefe osseuse, os du tarse et du métatarse, fragment à pédicule vascularisé avec anastomoses microvasculaires	78.49.40↔	Réparation complexe de la colonne vertébrale (p. ex. lors de scoliose) par épiphysiodèse du cartilage de croissance à l'aide d'agrafes en alliage à mémoire de forme [Shape Memory Alloy (SMA) Staples], 1 agrafe
78.08.11↔	Grefe osseuse, os du tarse et du métatarse, fragment à pédicule vascularisé sans anastomoses microvasculaires	78.49.41↔	Réparation complexe de la colonne vertébrale (p. ex. lors de scoliose) par épiphysiodèse du cartilage de croissance à l'aide d'agrafes en alliage à mémoire de forme [Shape Memory Alloy (SMA) Staples], 2 agrafes
78.09.10↔	Grefe osseuse, phalanges de la main, fragment à pédicule vascularisé avec anastomoses microvasculaires	78.49.42↔	Réparation complexe de la colonne vertébrale (p. ex. lors de scoliose) par épiphysiodèse du cartilage de croissance à l'aide d'agrafes en alliage à mémoire de forme [Shape Memory Alloy (SMA) Staples], 3 agrafes
78.09.11↔	Grefe osseuse, phalanges de la main, fragment à pédicule vascularisé sans anastomoses microvasculaires	78.49.43↔	Réparation complexe de la colonne vertébrale (p. ex. lors de scoliose) par épiphysiodèse du cartilage de croissance à l'aide d'agrafes en alliage à mémoire de forme [Shape Memory Alloy (SMA) Staples], 4 agrafes
78.09.30↔	Grefe osseuse, os du bassin, fragment à pédicule vascularisé avec anastomoses microvasculaires	78.49.44↔	Réparation complexe de la colonne vertébrale (p. ex. lors de scoliose) par épiphysiodèse du cartilage de croissance à l'aide d'agrafes en alliage à mémoire de forme [Shape Memory Alloy (SMA) Staples], 5 agrafes
78.09.31↔	Grefe osseuse, os du bassin, fragment à pédicule vascularisé sans anastomoses microvasculaires	78.49.45↔	Réparation complexe de la colonne vertébrale (p. ex. lors de scoliose) par épiphysiodèse du cartilage de croissance à l'aide d'agrafes en alliage à mémoire de forme [Shape Memory Alloy (SMA) Staples], 6 agrafes
78.09.40↔	Grefe osseuse, phalanges du pied, fragment à pédicule vascularisé avec anastomoses microvasculaires		
78.09.41↔	Grefe osseuse, phalanges du pied, fragment à pédicule vascularisé sans anastomoses microvasculaires		
78.09.90↔	Grefe osseuse, autre site spécifié, sauf os de la face, fragment à pédicule vascularisé avec anastomoses microvasculaires		
78.09.91↔	Grefe osseuse, autre site spécifié, sauf os de la face, fragment à pédicule vascularisé sans anastomoses microvasculaires		
78.30↔	Allongement d'os, site non spécifié		
78.31↔	Allongement d'os, clavicule et omoplate		
78.32↔	Allongement d'os, humérus		
78.33↔	Allongement d'os, radius et cubitus		
78.34↔	Allongement d'os, os du carpe et du métacarpe		
78.35.00↔	Allongement d'os, fémur, SAP		
78.35.10↔	Allongement d'os, col fémoral		

<p>78.49.46↔ Réparation complexe de la colonne vertébrale (p. ex. lors de scoliose) par épiphysiodèse du cartilage de croissance à l'aide d'agrafes en alliage à mémoire de forme [Shape Memory Alloy (SMA) Staples], 7 agrafes</p> <p>78.49.47↔ Réparation complexe de la colonne vertébrale (p. ex. lors de scoliose) par épiphysiodèse du cartilage de croissance à l'aide d'agrafes en alliage à mémoire de forme [Shape Memory Alloy (SMA) Staples], 8 agrafes</p> <p>78.49.48↔ Réparation complexe de la colonne vertébrale (p. ex. lors de scoliose) par épiphysiodèse du cartilage de croissance à l'aide d'agrafes en alliage à mémoire de forme [Shape Memory Alloy (SMA) Staples], 9 agrafes</p> <p>78.49.4a↔ Réparation complexe de la colonne vertébrale (p. ex. lors de scoliose) par épiphysiodèse du cartilage de croissance à l'aide d'agrafes en alliage à mémoire de forme [Shape Memory Alloy (SMA) Staples], 10 agrafes</p> <p>78.49.4b↔ Réparation complexe de la colonne vertébrale (p. ex. lors de scoliose) par épiphysiodèse du cartilage de croissance à l'aide d'agrafes en alliage à mémoire de forme [Shape Memory Alloy (SMA) Staples], 11 agrafes</p> <p>78.49.4c↔ Réparation complexe de la colonne vertébrale (p. ex. lors de scoliose) par épiphysiodèse du cartilage de croissance à l'aide d'agrafes en alliage à mémoire de forme [Shape Memory Alloy (SMA) Staples], 12 agrafes</p> <p>78.49.4d↔ Réparation complexe de la colonne vertébrale (p. ex. lors de scoliose) par épiphysiodèse du cartilage de croissance à l'aide d'agrafes en alliage à mémoire de forme [Shape Memory Alloy (SMA) Staples], 13 agrafes et plus</p> <p>78.49.4e↔ Réparation complexe de la colonne vertébrale (p. ex. lors de scoliose) par épiphysiodèse dorso-ventrale</p> <p>78.49.4f↔ Réparation complexe de la colonne vertébrale (p. ex. lors de scoliose) par épiphysiodèse unilatérale avec fusion vertébrale dorsale</p> <p>78.49.4g↔ Réparation complexe de la colonne vertébrale (p. ex. lors de scoliose) par épiphysiodèse bilatérale avec fusion vertébrale dorsale</p> <p>78.49.50↔ Spondylodèse de correction dorsale ou ventrale instrumentale (p. ex. lors de scoliose), SAP</p> <p>78.49.51↔ Spondylodèse de correction dorsale instrumentale (p. ex. lors de scoliose), sans stabilité primaire, 3 à 6 segments</p> <p>78.49.52↔ Spondylodèse de correction dorsale instrumentale (p. ex. lors de scoliose), sans stabilité primaire, 7 à 10 segments</p> <p>78.49.53↔ Spondylodèse de correction dorsale instrumentale (p. ex. lors de scoliose), sans stabilité primaire, 11 segments ou plus</p> <p>78.49.54↔ Spondylodèse de correction dorsale instrumentale (p. ex. lors de scoliose), avec stabilité primaire, 3 à 6 segments</p> <p>78.49.55↔ Spondylodèse de correction dorsale instrumentale (p. ex. lors de scoliose), avec stabilité primaire, 7 à 10 segments</p> <p>78.49.56↔ Spondylodèse de correction dorsale instrumentale (p. ex. lors de scoliose), avec stabilité primaire, 11 segments ou plus</p> <p>78.49.57↔ Spondylodèse de correction ventrale instrumentale (p. ex. lors de scoliose), sans stabilité primaire, 3 à 6 segments</p> <p>78.49.58↔ Spondylodèse de correction ventrale instrumentale (p. ex. lors de scoliose), sans stabilité primaire, 7 à 10 segments</p> <p>78.49.59↔ Spondylodèse de correction dorsale ou ventrale instrumentale (p. ex. lors de scoliose), autre</p> <p>78.49.5a↔ Spondylodèse de correction ventrale instrumentale (p. ex. lors de scoliose), sans stabilité primaire, 11 segments ou plus</p> <p>78.49.5b↔ Spondylodèse de correction ventrale instrumentale (p. ex. lors de scoliose), avec stabilité primaire, 3 à 6 segments</p> <p>78.49.5c↔ Spondylodèse de correction ventrale instrumentale (p. ex. lors de scoliose), avec stabilité primaire, 7 à 10 segments</p> <p>78.49.5d↔ Spondylodèse de correction ventrale instrumentale (p. ex. lors de scoliose), avec stabilité primaire, 11 segments ou plus</p> <p>78.49.61↔ Spondylodèse de correction dorso-ventrale combinée instrumentale (p. ex. lors de scoliose), sans stabilité primaire, 3 à 6 segments</p> <p>78.49.62↔ Spondylodèse de correction dorso-ventrale combinée instrumentale (p. ex. lors de scoliose), sans stabilité primaire, 7 à 10 segments</p> <p>78.49.63↔ Spondylodèse de correction dorso-ventrale combinée instrumentale (p. ex. lors de scoliose), sans stabilité primaire, 11 segments ou plus</p>	<p>78.49.64↔ Spondylodèse de correction dorso-ventrale combinée instrumentale (p. ex. lors de scoliose), avec stabilité primaire, 3 à 6 segments</p> <p>78.49.65↔ Spondylodèse de correction dorso-ventrale combinée instrumentale (p. ex. lors de scoliose), avec stabilité primaire, 7 à 10 segments</p> <p>78.49.66↔ Spondylodèse de correction dorso-ventrale combinée instrumentale (p. ex. lors de scoliose), avec stabilité primaire, 11 segments ou plus</p> <p>78.49.69↔ Spondylodèse dorso-ventrale combinée avec correction instrumentale de position (p. ex. lors de scoliose), autre</p> <p>78.49.71↔ Réparation complexe de la colonne vertébrale (p. ex. lors de scoliose) par tiges sous-cutanées selon Harrington (chez l'enfant)</p> <p>78.49.72↔ Reconstruction complexe de la colonne vertébrale (p. ex. scoliose) par implantation de growing rods</p> <p>81.31↔ Reprise d'arthrodèse de vertèbres atlas-axis</p> <p>81.32↔ Reprise d'autre arthrodèse cervicale antérieure</p> <p>81.33↔ Reprise d'autre arthrodèse cervicale postérieure</p> <p>81.34↔ Reprise d'arthrodèse dorsale ou dorso-lombaire antérieure</p> <p>81.35↔ Reprise d'arthrodèse dorsale ou dorso-lombaire postérieure</p> <p>81.36↔ Reprise d'arthrodèse lombaire ou lombo-sacrée antérieure</p> <p>81.37↔ Reprise d'arthrodèse lombaire ou lombo-sacrée intratransversaire</p> <p>81.38↔ Reprise d'arthrodèse lombaire ou lombo-sacrée postérieure</p> <p>81.39↔ Reprise d'arthrodèse, NCA</p> <p>81.62.00↔ Arthrodèse ou reprise d'arthrodèse de 2 - 3 vertèbres, SAP</p> <p>81.62.20↔ Arthrodèse postérieure de 3 vertèbres</p> <p>81.62.21↔ Arthrodèse intracorporeale antérieure et postérieure combinée de 3 vertèbres</p> <p>81.62.22↔ Arthrodèse intracorporeale antérieure de 3 vertèbres</p> <p>81.62.23↔ Arthrodèse postérieure dynamique de 3 vertèbres</p> <p>81.62.99↔ Arthrodèse ou reprise d'arthrodèse de 2 - 3 vertèbres, autre</p> <p>81.63.00↔ Arthrodèse ou reprise d'arthrodèse de 4 - 8 vertèbres, SAP</p> <p>81.63.10↔ Arthrodèse postérieure de 4 - 6 vertèbres</p> <p>81.63.11↔ Arthrodèse intracorporeale antérieure et postérieure combinée de 4 - 6 vertèbres</p> <p>81.63.12↔ Arthrodèse intracorporeale antérieure de 4 - 6 vertèbres</p> <p>81.63.13↔ Arthrodèse postérieure dynamique de 4 - 6 vertèbres</p> <p>81.63.20↔ Arthrodèse postérieure de 7 - 8 vertèbres</p> <p>81.63.21↔ Arthrodèse intracorporeale antérieure et postérieure combinée de 7 - 8 vertèbres</p> <p>81.63.22↔ Arthrodèse intracorporeale antérieure de 7 - 8 vertèbres</p> <p>81.63.23↔ Arthrodèse postérieure dynamique de 7 - 8 vertèbres</p> <p>81.63.99↔ Arthrodèse ou reprise d'arthrodèse de 4 - 8 vertèbres, autre</p> <p>81.64.00↔ Arthrodèse ou reprise d'arthrodèse de 9 vertèbres ou plus, SAP</p> <p>81.64.10↔ Arthrodèse postérieure de 9 vertèbres ou plus</p> <p>81.64.11↔ Arthrodèse intracorporeale antérieure et postérieure combinée de 9 vertèbres ou plus</p> <p>81.64.99↔ Arthrodèse ou reprise d'arthrodèse de 9 vertèbres ou plus, autre</p> <p>81.65.12↔ Vertébroplastie, 3 corps vertébraux</p> <p>81.65.13↔ Vertébroplastie, 4 corps vertébraux et plus</p> <p>81.66.12↔ Kyphoplastie, 3 corps vertébraux</p> <p>81.66.13↔ Kyphoplastie, 4 corps vertébraux et plus</p> <p>81.73↔ Remplacement total du poignet</p> <p>81.80↔ Prothèse totale d'épaule</p> <p>81.84↔ Prothèse totale de coude</p> <p>81.97.11↔ Révision et remplacement de prothèse totale d'épaule</p> <p>81.97.12↔ Révision et remplacement de prothèse de tête humérale</p> <p>81.97.13↔ Révision et remplacement de prothèse totale de coude</p> <p>81.97.14↔ Révision et remplacement de prothèse de tête radiale</p> <p>81.97.15↔ Révision et remplacement de prothèse de poignet</p> <p>81.97.16↔ Révision et remplacement d'endoprothèse d'articulation trapézo-métacarpienne du pouce</p> <p>81.97.17↔ Révision et remplacement d'autre endoprothèse d'articulation de doigt</p> <p>83.82.36↔ Greffe de lambeau ostéomyocutané ou ostéofasciocutané, membre inférieur</p> <p>83.82.39↔ Greffe de lambeau ostéomyocutané ou ostéofasciocutané, autre site</p> <p>83.82.40↔ Greffe d'autre lambeau microvascularisé et anastomosé de muscle ou de fascia, tête et cou</p>
--	--

Fonc
MKOR

83.82.41↔	Grefe d'autre lambeau microvascularisé et anastomosé de muscle ou de fascia, épaule et aisselle	84.92↔	Séparation de jumeaux siamois égaux
83.82.42↔	Grefe d'autre lambeau microvascularisé et anastomosé de muscle ou de fascia, bras et coude	84.93↔	Séparation de jumeaux siamois inégaux
83.82.43↔	Grefe d'autre lambeau microvascularisé et anastomosé de muscle ou de fascia, avant-bras	85.84↔	Reconstruction mammaire avec lambeau cutané pédiculé
83.82.44↔	Grefe d'autre lambeau microvascularisé et anastomosé de muscle ou de fascia, paroi thoracique, abdomen et dos	85.85↔	Reconstruction mammaire avec lambeau musculaire pédiculé
83.82.45↔	Grefe d'autre lambeau microvascularisé et anastomosé de muscle ou de fascia, région inguino-génitale et fesses	85.89.10↔	Mammoplastie par lambeau myocutané libre
83.82.46↔	Grefe d'autre lambeau microvascularisé et anastomosé de muscle ou de fascia, membre inférieur	85.89.11↔	Mammoplastie par transplant (lambeau) myocutané pédiculé, sans insertion d'implant mammaire
83.82.47↔	Grefe d'autre lambeau microvascularisé et anastomosé de muscle ou de fascia, autre site	85.89.13↔	Mammoplastie par lambeau épiloïque
84.00↔	Amputation de membre supérieur, SAP	85.89.20↔	Mammoplastie par plastie de lambeau microvascularisé et anastomosé, SAP
84.01↔	Amputation et désarticulation de doigt (sauf le pouce)	85.89.21↔	Lambeau perforateur épigastrique inférieur profond (DIEP)
84.02↔	Amputation et désarticulation du pouce	85.89.22↔	Lambeau de l'artère épigastrique inférieure superficielle (SIEA)
84.03.00↔	Amputation de la main, SAP	85.89.23↔	Plastie de lambeau musculo-cutané de gracilis
84.03.10↔	Amputation complète de la main au carpe ou au métacarpe	85.89.24↔	Lambeau perforateur de l'artère glutéale supérieure (S-GAP)
84.03.99↔	Amputation de la main, autre	85.89.25↔	Lambeau perforateur de l'artère glutéale inférieure (I-GAP)
84.04↔	Désarticulation du poignet	85.89.29↔	Mammoplastie par plastie de lambeau microvascularisé et anastomosé, autre
84.05↔	Amputation de l'avant-bras	86.73.30↔	Fixation de lambeau libre microvascularisé et anastomosé à la main
84.06↔	Désarticulation du coude	86.73.40↔	Fixation de lambeau pédiculé régional ou de lambeau pédiculé à distance, main
84.07↔	Amputation de l'humérus	86.73.99↔	Fixation de lambeau pédiculé ou libre à la main, autre
84.08↔	Désarticulation de l'épaule	86.78.11↔	Fixation de lambeau libre microvascularisé et anastomosé, cou
84.09↔	Amputation interthoracoscopulaire	86.78.12↔	Fixation de lambeau libre microvascularisé et anastomosé, épaule et bras
84.10↔	Amputation de membre inférieur, SAP	86.78.13↔	Fixation de lambeau libre microvascularisé et anastomosé, avant-bras
84.11↔	Amputation d'orteil	86.78.14↔	Fixation de lambeau libre microvascularisé et anastomosé, paroi thoracique et dos
84.12↔	Amputation au niveau du pied	86.78.15↔	Fixation de lambeau libre microvascularisé et anastomosé, région abdominale
84.13↔	Désarticulation de la cheville	86.78.16↔	Fixation de lambeau libre microvascularisé et anastomosé, région inguino-génitale
84.14↔	Amputation de la cheville, transmalléolaire	86.78.17↔	Fixation de lambeau libre microvascularisé et anastomosé, fesses
84.15↔	Autre amputation en dessous du genou	86.78.18↔	Fixation de lambeau libre microvascularisé et anastomosé, membre inférieur
84.16↔	Désarticulation du genou	86.78.19↔	Fixation de lambeau libre microvascularisé et anastomosé, autre site
84.17↔	Amputation au-dessus du genou	86.78.20↔	Fixation de lambeau pédiculé régional ou à distance, tête (sauf lèvres et bouche)
84.18↔	Désarticulation de la hanche	86.78.21↔	Fixation de lambeau pédiculé régional ou à distance, cou
84.19↔	Amputation abdomino-pelvienne	86.78.22↔	Fixation de lambeau pédiculé régional ou à distance, épaule et bras
84.20↔	Réimplantation d'une extrémité, SAP	86.78.23↔	Fixation de lambeau pédiculé régional ou à distance, avant-bras
84.21↔	Réimplantation de pouce	86.78.24↔	Fixation de lambeau pédiculé régional ou à distance, paroi thoracique et dos
84.22↔	Réimplantation de doigt (excepté le pouce)	86.78.25↔	Fixation de lambeau pédiculé régional ou à distance, région abdominale
84.23.00↔	Réimplantation d'avant-bras, de poignet ou de main, SAP	86.78.26↔	Fixation de lambeau pédiculé régional ou à distance, région inguino-génitale
84.23.10↔	Réimplantation d'avant-bras	86.78.27↔	Fixation de lambeau pédiculé régional ou à distance, fesses
84.23.12↔	Réimplantation du métacarpe	86.78.28↔	Fixation de lambeau pédiculé régional ou à distance, membres inférieurs
84.23.13↔	Réimplantation du poignet	86.85.30↔	Séparation de syndactylie complète avec plastie de glissement, plastie des extrémités digitales ou reconstruction des ligaments latéraux, main
84.23.99↔	Réimplantation d'avant-bras, de poignet ou de main, autre	86.85.40↔	Séparation de syndactylie complète avec plastie de glissement, plastie des extrémités digitales ou reconstruction des ligaments latéraux, pied
84.24.00↔	Réimplantation au niveau du coude ou du bras, SAP	86.85.50↔	Résection d'éléments dupliqués dans une syndactylie ou une polydactylie avec reconstruction articulaire, main
84.24.11↔	Réimplantation au niveau du coude	86.85.60↔	Résection d'éléments dupliqués dans une syndactylie ou une polydactylie avec reconstruction articulaire, pied
84.24.12↔	Réimplantation du bras	86.85.70↔	Correction de polysyndactylie par fusion des éléments dupliqués, main
84.24.99↔	Réimplantation au niveau du coude ou du bras, autre	86.85.80↔	Correction de polysyndactylie par fusion des éléments dupliqués, pied
84.25↔	Réimplantation d'orteil	86.85.99↔	Correction de syndactylie, autre
84.26↔	Réimplantation de pied	86.94.00↔	Insertion ou remplacement de générateur d'impulsions de neurostimulateur, système à une électrode, non spécifié comme étant rechargeable, SAP
84.27.00↔	Réimplantation de cheville ou de jambe, SAP		
84.27.11↔	Réimplantation au niveau du genou		
84.27.12↔	Réimplantation de la jambe		
84.27.99↔	Réimplantation de cheville ou de jambe, autre		
84.28↔	Réimplantation de cuisse		
84.29↔	Autre réimplantation de membre		
84.51.10↔	Insertion de cage(s) intervertébrale(s), 1 segment		
84.51.11↔	Insertion de cage(s) intervertébrale(s), 2 segments		
84.51.12↔	Insertion de cage(s) intervertébrale(s), 3 segments		
84.51.13↔	Insertion de cage(s) intervertébrale(s), 4 segments ou plus		
84.60↔	Insertion de prothèse discale, sans autre précision		
84.61↔	Insertion de prothèse discale partielle, cervicale		
84.62↔	Insertion de prothèse discale totale, cervicale		
84.63↔	Insertion de prothèse discale, thoracique		
84.64↔	Insertion de prothèse discale partielle, lombo-sacrée		
84.65↔	Insertion de prothèse discale totale, lombo-sacrée		
84.69.10↔	Remplacement de prothèse discale artificielle		
84.80.10↔	Insertion de spacer(s) interépineux, 1 segment		
84.80.11↔	Insertion de spacer(s) interépineux, 2 segments ou plus		
84.80.20↔	Remplacement de spacer(s) interépineux, 1 segment		
84.80.21↔	Remplacement de spacer(s) interépineux, 2 segments ou plus		

86.94.10↔	Insertion de générateur d'impulsions de neurostimulateur intracrânien, système à une électrode, non rechargeable	86.96.00↔	Insertion ou remplacement d'autre générateur d'impulsions de neurostimulateur, SAP
86.94.11↔	Insertion de générateur d'impulsions de neurostimulateur épidual, système à une électrode, non rechargeable	86.96.10↔	Insertion de générateur d'impulsions pour stimulation de racine antérieure
86.94.12↔	Insertion de générateur d'impulsions de neurostimulateur périphérique, système à une électrode, non rechargeable	86.96.11↔	Insertion de générateur d'impulsions pour stimulation du nerf vague
86.94.20↔	Remplacement de générateur d'impulsions de neurostimulateur intracrânien, système à une électrode, non rechargeable	86.96.20↔	Remplacement de générateur d'impulsions pour stimulation de racine antérieure
86.94.21↔	Remplacement de générateur d'impulsions de neurostimulateur épidual, système à une électrode, non rechargeable	86.96.21↔	Remplacement de générateur d'impulsions pour stimulation du nerf vague
86.94.22↔	Remplacement de générateur d'impulsions de neurostimulateur périphérique, système à une électrode, non rechargeable	86.96.99↔	Insertion ou remplacement d'autre générateur d'impulsions de neurostimulateur, autre
86.94.99↔	Insertion ou remplacement de générateur d'impulsions de neurostimulateur, système à une électrode, non spécifié comme étant rechargeable, autre	86.97↔	Insertion ou remplacement de générateur d'impulsions de neurostimulateur, système à une électrode, rechargeable
86.95.00↔	Insertion ou remplacement de générateur d'impulsions de neurostimulateur, système à plusieurs électrodes, non spécifié comme étant rechargeable, SAP	86.98.00↔	Insertion ou remplacement de générateur d'impulsions de neurostimulateur, système à plusieurs électrodes, rechargeable, SAP
86.95.10↔	Insertion de générateur d'impulsions de neurostimulateur intracrânien, système à plusieurs électrodes, non rechargeable	86.98.10↔	Insertion de générateur d'impulsions de neurostimulateur intracrânien, système à plusieurs électrodes, rechargeable
86.95.11↔	Insertion de générateur d'impulsions de neurostimulateur épidual, système à plusieurs électrodes, non rechargeable	86.98.11↔	Insertion de générateur d'impulsions de neurostimulateur épidual, système à plusieurs électrodes, rechargeable
86.95.12↔	Insertion de générateur d'impulsions de neurostimulateur périphérique, système à plusieurs électrodes, non rechargeable	86.98.12↔	Insertion de générateur d'impulsions de neurostimulateur périphérique, système à plusieurs électrodes, rechargeable
86.95.20↔	Remplacement de générateur d'impulsions de neurostimulateur intracrânien, système à plusieurs électrodes, non rechargeable	86.98.20↔	Remplacement de générateur d'impulsions de neurostimulateur intracrânien, système à plusieurs électrodes, rechargeable
86.95.21↔	Remplacement de générateur d'impulsions de neurostimulateur épidual, système à plusieurs électrodes, non rechargeable	86.98.21↔	Remplacement de générateur d'impulsions de neurostimulateur épidual, système à plusieurs électrodes, rechargeable
86.95.22↔	Remplacement de générateur d'impulsions de neurostimulateur périphérique, système à plusieurs électrodes, non rechargeable	86.98.22↔	Remplacement de générateur d'impulsions de neurostimulateur périphérique, système à plusieurs électrodes, rechargeable
86.95.99↔	Insertion ou remplacement de générateur d'impulsions de neurostimulateur, système à plusieurs électrodes, non spécifié comme étant rechargeable, autre	86.98.99↔	Insertion ou remplacement de générateur d'impulsions de neurostimulateur, système à plusieurs électrodes, autre

procédure MKOR-2

93.59.51‡↔	Traitement complexe de colonisation ou d'infection à agents infectieux multirésistants, 7 à 13 jours de traitement	99.25.21‡↔	Chimiothérapie intrapéritonéale hyperthermique [HIPEC]
93.59.52‡↔	Traitement complexe de colonisation ou d'infection à agents infectieux multirésistants, 14 à 20 jours de traitement	99.25.22‡↔	Chimiothérapie hyperthermique intrathoracique [HITOC]
93.59.53‡↔	Traitement complexe de colonisation ou d'infection à agents infectieux multirésistants, 21 jours de traitement ou plus	99.25.23‡↔	Chimiothérapie intrapéritonéale vaporisée [PIPAC]
99.25.02‡↔	Séries de chimiothérapie moyennement complexes et intensives	99.25.24‡↔	Chimiothérapie intrathoracique vaporisée [PITAC]
99.25.10‡↔	Séries de chimiothérapie hautement complexes et intensives: une série de chimiothérapie est donnée en milieu hospitalier	99.25.25‡↔	Application intrathoracique peropératoire d'une solution à base d'un agent chimiothérapeutique et fibrine du patient en tant que substance porteuse
99.25.11‡↔	Séries de chimiothérapie hautement complexes et intensives: deux séries de chimiothérapie administrées durant un séjour hospitalier		



Fonctions globales

Procédures opératoires
particulières en quatre temps



Procédures opératoires particulières en quatre temps

Procédures opératoires particulières en quatre temps

procédures opératoires particulières en quatre temps

Au moins quatre procédures dans le tableau VBOR-1 et au moins quatre traitements qui sont séparé au moins de un jour dans [au moins quatre procédures dans le tableau VBOR-1]

procédure VBOR-1

00.65.00↔	Insertion percutanée d'autre(s) stent(s) vasculaire(s) intracrânien(s), SAP	01.29.00↔	Révision sans remplacement de cathéter(s) de la cavité crânienne ou de tissu cérébral, SAP
00.65.11↔	Insertion transluminale percutanée de micro-stent(s) vasculaires intracrâniens	01.29.10↔	Révision stéréotaxique sans remplacement de cathéter(s) intracérébral(aux) pour perfusion intraventriculaire
00.65.99↔	Insertion percutanée d'autre(s) stent(s) vasculaire(s) intracrânien(s), autre	01.29.99↔	Révision sans remplacement de cathéter(s) de la cavité crânienne ou de tissu cérébral, autre
01.12.00↔	Biopsie de méninges cérébrales à ciel ouvert, SAP	01.31.00↔	Incision des méninges cérébrales, SAP
01.12.10↔	Biopsie stéréotaxique de méninges cérébrales, à ciel ouvert	01.31.10↔	Incision des méninges cérébrales pour évacuation d'un hématome sous-dural (hygrome)
01.12.99↔	Biopsie de méninges cérébrales à ciel ouvert, autre	01.31.11↔	Incision des méninges cérébrales pour évacuation d'un empyème sous-dural
01.13.00↔	Biopsie fermée [percutanée] [à l'aiguille] du cerveau, SAP	01.31.20↔	Incision des méninges cérébrales pour drainage de liquide sous-dural et sous-arachnoïdien
01.13.10↔	Biopsie stéréotaxique fermée [percutanée] [à l'aiguille] du cerveau	01.32.00↔	Lobotomie et tractotomie, SAP
01.13.99↔	Biopsie fermée [percutanée] [à l'aiguille] du cerveau, autre	01.32.10↔	Lobotomie et tractotomie, cingulotomie
01.14.00↔	Biopsie du cerveau à ciel ouvert, SAP	01.32.11↔	Lobotomie et tractotomie, transection sous-piale
01.14.10↔	Biopsie stéréotaxique du cerveau à ciel ouvert	01.32.12↔	Lobotomie et tractotomie, lobotomie multiples
01.14.99↔	Biopsie du cerveau à ciel ouvert, autre	01.32.20↔	Lobotomie et tractotomie, interruption stéréotaxique de systèmes de communication nerveuse
01.15↔	Biopsie du crâne	01.32.99↔	Lobotomie et tractotomie, autre
01.18.20↔	Biopsie de vaisseau intracrânien à ciel ouvert	01.39.10↔	Autre incision du cerveau pour évacuation d'hématome intracérébral
01.18.21↔	Biopsie stéréotaxique de vaisseau intracrânien, à ciel ouvert	01.39.11↔	Autre incision du cerveau pour évacuation d'abcès intracérébral
01.18.29↔	Biopsie de vaisseau intracrânien à ciel ouvert, autre	01.39.19↔	Autre incision du cerveau, évacuation d'autre liquide intracérébral
01.21↔	Incision et drainage de sinus crânien	01.39.20↔	Autre incision du cerveau, évacuation stéréotaxique d'hématome intracrânien
01.23.00↔	Réouverture de site de craniotomie [Recraniotomie], SAP	01.39.21↔	Autre incision du cerveau, évacuation stéréotaxique d'abcès intracrânien
01.23.10↔	Recraniotomie avec mise en place de drain	01.39.29↔	Autre incision du cerveau, évacuation stéréotaxique d'autre liquide intracrânien
01.23.20↔	Recraniotomie avec ablation de matériel alloplastique ou de réservoir médicamenteux des os crâniens	01.39.30↔	Autre incision du cerveau, extraction de corps étranger intracérébral
01.23.21↔	Recraniotomie avec ablation de matériel alloplastique ou de réservoir médicamenteux de l'espace épidual	01.39.40↔	Mise en place de dispositif de drainage externe de liquide céphalo-rachidien (ventriculaire, cisternal, sous-dural)
01.23.29↔	Recraniotomie avec ablation d'autre matériel	01.39.41↔	Mise en place de réservoir de liquide céphalo-rachidien (ventriculaire, cisternal, sous-dural)
01.23.99↔	Recraniotomie, autre	01.39.50↔	Enlèvement d'implant intracrânien
01.24.00↔	Autre craniotomie, SAP	01.41↔	Opération du thalamus
01.24.10↔	Autre craniotomie avec décompression	01.42↔	Opération du globus pallidum
01.24.11↔	Autre craniotomie pour évacuation d'hématome épidual	01.51.00↔	Excision de tissu ou de lésion méningée cérébrale, SAP
01.24.12↔	Autre craniotomie pour évacuation d'empyème épidual	01.51.10↔	Excision de tissu tumoral des méninges cérébrales avec préparation de tissus adjacents infiltrés
01.24.13↔	Autre craniotomie, insertion de matériel alloplastique ou de réservoir médicamenteux dans les os crâniens ou l'espace épidual	01.51.99↔	Excision de tissu ou de lésion méningée cérébrale, autre
01.24.14↔	Autre craniotomie, ablation de matériel alloplastique ou de réservoir médicamenteux des os crâniens ou de l'espace épidual	01.52.00↔	Hémisphérectomie, SAP
01.24.15↔	Autre craniotomie, extraction de corps étranger des os crâniens ou de l'espace épidual	01.52.10↔	Hémisphérectomie, tissu intracérébral de tumeur cérébrale primaire
01.24.16↔	Autre craniotomie pour autre drainage de liquide épidual ou pour d'autres raisons	01.52.11↔	Hémisphérectomie, tissu intracérébral de tumeur cérébrale d'origine non cérébrale
01.25.10↔	Autre craniectomie avec décompression	01.52.99↔	Hémisphérectomie, autre
01.25.11↔	Autre craniectomie pour évacuation d'hématome épidual	01.53.00↔	Lobectomie du cerveau, SAP
01.25.12↔	Autre craniectomie pour évacuation d'empyème épidual	01.53.10↔	Lobectomie du cerveau, tissu intracérébral de tumeur cérébrale primaire
01.25.13↔	Autre craniectomie, extraction de corps étranger des os crâniens ou de l'espace épidual	01.53.11↔	Lobectomie du cerveau, tissu intracérébral de tumeur cérébrale d'origine non cérébrale
01.25.14↔	Autre craniectomie, insertion de matériel alloplastique ou de réservoir médicamenteux dans les os crâniens ou l'espace épidual	01.53.99↔	Lobectomie du cerveau, autre
01.25.19↔	Autre craniectomie pour drainage de liquide épidual ou pour d'autres raisons	01.59.10↔	Autre excision de tissu intracérébral de tumeur cérébrale primaire
01.25.20↔	Autre craniectomie, recraniectomie avec mise en place de drain	01.59.11↔	Autre excision de tissu intracérébral de tumeur cérébrale d'origine non cérébrale
01.25.21↔	Autre craniotomie, recraniectomie pour ablation de matériel alloplastique ou de réservoir médicamenteux des os crâniens ou de l'espace épidual		
01.26↔	Insertion et remplacement de cathéter dans la cavité crânienne ou le tissu cérébral		
01.28↔	Insertion de cathéter(s) intracrâniens par trou(s) de trépan		

01.59.12↔	Autre excision de tissu ou de lésion du cerveau, débridement de contusion cérébrale	02.51.00↔	Synangiose, SAP
01.59.20↔	Autre destruction de tissu intracérébral de tumeur cérébrale primaire	02.51.11↔	EDAS (encéphalo-duro-artério-synangiose)
01.59.21↔	Autre destruction de tissu intracérébral de tumeur cérébrale d'origine non cérébrale	02.51.12↔	EDAS (encéphalo-duro-artério-synangiose), application de la dure-mère inversée sur le cortex cérébral
01.6x.10↔	Excision et destruction de tissu tumoral de la base du crâne	02.51.13↔	EDAS (encéphalo-duro-artério-synangiose), application d'une artère et de la dure-mère inversée sur le cortex cérébral
01.6x.11↔	Excision et destruction de tissu tumoral de la calotte crânienne	02.51.14↔	EMS (encéphalo-myo-synangiose)
01.6x.20↔	Excision et destruction d'autre tissu pathologique de la base du crâne	02.51.15↔	EGPS (encéphalo-galéo-périosto-synangiose)
01.6x.21↔	Excision et destruction d'autre tissu pathologique de la calotte crânienne	02.51.99↔	Synangiose, autre
01.6x.22↔	Excision et destruction d'autre tissu pathologique de la base et de la calotte crâniennes (avec méninges)	02.91↔	Libération d'adhérences corticales
02.01↔	Ouverture de suture crânienne	02.92↔	Réparation du cerveau
02.02↔	Élévation de fragments osseux résultant de fracture du crâne	02.93.00↔	Implantation ou remplacement d'électrode(s) de neurostimulateur intracrânien, SAP
02.03↔	Confection de volet osseux crânien	02.93.10↔	Implantation ou remplacement de micro-électrode(s) temporaire(s) de dérivation et de stimulation monoloculaire
02.04.00↔	Greffe d'os crânien, SAP	02.93.11↔	Implantation ou remplacement de micro-électrode(s) temporaire(s) de dérivation et de stimulation multiloculaire
02.04.10↔	Greffe d'os crânien, voûte du crâne	02.93.20↔	Implantation ou remplacement de micro-électrode(s) permanente(s) de dérivation et de stimulation monoloculaire
02.04.99↔	Greffe d'os crânien, autre	02.93.21↔	Implantation ou remplacement de micro-électrode(s) permanente(s) de dérivation et de stimulation multiloculaire
02.05.00↔	Insertion de plaques osseuses crâniennes, SAP	02.93.99↔	Implantation ou remplacement d'électrode(s) de neurostimulateur intracrânien, autre
02.05.10↔	Insertion d'un implant CAD au niveau des os de la boîte crânienne sans participation des os de la face, défaut simple	02.96↔	Insertion d'électrodes sphénoïdales
02.05.11↔	Insertion d'un implant CAD au niveau des os de la boîte crânienne sans participation des os de la face, défaut important ou complexe	02.99.10↔	Interventions stéréotaxiques au niveau du liquide céphalo-rachidien
02.05.20↔	Insertion d'un implant CAD au niveau des os de la boîte crânienne avec participation orbitaire, temporale ou frontale, jusqu'à 2 régions	02.99.11↔	Implantation et explantation stéréotaxique de matériel radioactif en tant qu'intervention indépendante
02.05.30↔	Insertion d'un implant CAD au niveau des os de la boîte crânienne avec participation de plusieurs régions de la face, 3 régions et plus	02.99.12↔	Implantation stéréotaxique de tissus dans le crâne, le cerveau et les méninges cérébrales
02.05.41↔	Réinsertion de plaque osseuse autologue au niveau de la boîte crânienne	02.99.13↔	Instillation stéréotaxique de médicaments en tant qu'intervention indépendante
02.05.99↔	Insertion de plaques osseuses crâniennes, autre	02.99.14↔	Implantation, révision ou remplacement stéréotaxique de cathéter(s) intracérébral(aux) pour perfusion intraventriculaire
02.06.00↔	Autre ostéoplastie crânienne, SAP	02.99.20↔	Conversion d'une dérivation (drainage) de liquide céphalo-rachidien en une dérivation multiple
02.06.10↔	Cranioplastie fronto-orbitaire pour transposition	02.99.29↔	Autre révision et enlèvement de dérivation de liquide céphalo-rachidien
02.06.20↔	Reconstruction de la boîte crânienne sans participation des os faciaux, avec un implant simple (ciment osseux, matériau alloplastique)	02.99.30↔	Implantation ou remplacement de capteur de mesure intracrânien
02.06.30↔	Reconstruction de la boîte crânienne et des os faciaux avec un implant simple (ciment osseux, matériau alloplastique)	02.99.31↔	Révision sans remplacement de capteur de mesure intracrânien
02.06.99↔	Autre ostéoplastie crânienne (cranioplastie), autre	02.99.40↔	Implantation ou remplacement de neuroprothèse
02.07↔	Enlèvement de plaque crânienne	02.99.41↔	Révision sans remplacement de neuroprothèse
02.11↔	Suture simple de la dure-mère cérébrale	02.99.50↔	Implantation et enlèvement de système de cathéter à ballonnet pour brachythérapie intracérébrale
02.12.00↔	Autre réparation de méninges cérébrales, SAP	02.99.70↔	Révision sans remplacement d'électrode(s) de neurostimulateur intracrânien, SAP
02.12.10↔	Autre réparation de méninges cérébrales sans cranioplastie	02.99.71↔	Révision sans remplacement d'électrode(s) de neurostimulateur intracrânien, stéréotaxique, système permanent à une électrode pour stimulation permanente
02.12.20↔	Autre réparation de méninges cérébrales avec cranioplastie	02.99.72↔	Révision sans remplacement d'électrode(s) de neurostimulateur intracrânien, stéréotaxique, système permanent à plusieurs électrodes pour stimulation permanente
02.12.21↔	Autre duroplastie avec cranioplastie de la convexité	02.99.79↔	Révision sans remplacement d'électrode(s) de neurostimulateur intracrânien, autre
02.12.22↔	Autre duroplastie avec cranioplastie de la charnière crânio-cervicale	03.01.10↔	Ablation de corps étranger dans le canal rachidien, par voie épidurale
02.12.31↔	Duroplastie fronto-basale avec lambeau pédiculé	03.01.99↔	Ablation de corps étranger dans le canal rachidien, autre
02.12.99↔	Autre réparation de méninges cérébrales, autre	03.02↔	Réouverture de site de laminectomie
02.13↔	Ligature de vaisseaux méningés	03.09.41↔	Incision du canal rachidien pour drainage de liquide épidual
02.14↔	Excision du plexus choroïde	03.09.43↔	Incision de la moelle épinière et des méninges rachidiennes pour drainage de liquide sous-dural
02.2↔	Ventriculostomie	03.09.44↔	Incision de la moelle épinière et des méninges rachidiennes pour drainage d'hématome intramédullaire
02.31↔	Drainage ventriculaire vers les structures de la tête et du cou	03.09.45↔	Incision de la moelle épinière et des méninges rachidiennes pour drainage d'abcès intramédullaire
02.32↔	Drainage ventriculaire vers le système circulatoire	03.09.49↔	Incision du canal rachidien, de la moelle épinière et des méninges rachidiennes, autre
02.33↔	Drainage ventriculaire vers la cavité thoracique	03.09.91↔	Autre décompression du canal rachidien
02.34↔	Drainage ventriculaire vers la cavité et les organes abdominaux	03.09.99↔	Autre exploration et décompression des structures du canal rachidien, autre
02.35↔	Drainage ventriculaire vers le système urinaire	03.1↔	Section de racine nerveuse intraspinale
02.39↔	Autres drainages ventriculaires		
02.41.00↔	Irrigation et exploration de drain ventriculaire, SAP		
02.41.10↔	Irrigation et exploration de drain ventriculaire, partie centrale		
02.41.20↔	Irrigation et exploration de drain ventriculaire, partie périphérique		
02.41.99↔	Irrigation et exploration de drain ventriculaire, autre		
02.42.00↔	Réinsertion de drain ventriculaire, SAP		
02.42.10↔	Réinsertion de drain ventriculaire, partie centrale		
02.42.20↔	Réinsertion de drain ventriculaire, partie périphérique		
02.42.99↔	Réinsertion de drain ventriculaire, autre		
02.43↔	Ablation de drain ventriculaire		

03.21↔	Chordotomie percutanée	03.99.22↔	Opération sur les voies d'écoulement du liquide céphalo-rachidien, enlèvement de réservoir sous-cutané de LCR
03.29↔	Autre chordotomie	03.99.30↔	Révision sans remplacement d'électrode(s) de neurostimulateur rachidien, électrode en baguette, système à une électrode
03.32.20↔	Biopsie ouverte de la moelle épinière et des méninges rachidiennes	03.99.31↔	Révision sans remplacement d'électrode(s) de neurostimulateur rachidien, électrode en baguette, système à plusieurs électrodes
03.32.99↔	Biopsie de la moelle épinière et des méninges rachidiennes, autre	03.99.32↔	Révision sans remplacement d'électrode(s) de neurostimulateur rachidien, électrode à plaque, système à une électrode
03.4x.10↔	Excision ou destruction de tissu tumoral de la moelle épinière (intramédullaire)	03.99.33↔	Révision sans remplacement d'électrode(s) de neurostimulateur rachidien, électrode à plaque, système à plusieurs électrodes
03.4x.11↔	Excision ou destruction de tissu tumoral de méninges et d'os rachidiens	03.99.40↔	Révision sans remplacement de cathéter pour perfusion intrathécale et épidurale
03.4x.12↔	Excision ou destruction de tissu tumoral de racine nerveuse intra-rachidienne et de ganglion intraspinal	04.01.00↔	Excision de neurinome du nerf auditif, SAP
03.4x.19↔	Excision ou destruction de tissu tumoral de la moelle épinière et des méninges rachidiennes, autre	04.01.10↔	Excision de neurinome du nerf auditif par craniotomie
03.4x.20↔	Excision ou destruction d'autre lésion de la moelle épinière (intramédullaire)	04.01.11↔	Excision de neurinome du nerf auditif, par voie translabyrinthique
03.4x.21↔	Excision ou destruction d'autre lésion des méninges rachidiennes	04.01.99↔	Excision de neurinome du nerf auditif, autre
03.4x.22↔	Excision ou destruction d'autre lésion de racine nerveuse intra-rachidienne et de ganglion intraspinal	04.02↔	Section du nerf trjumeau
03.4x.29↔	Excision ou destruction d'autre lésion de la moelle épinière et des méninges rachidiennes, autre	04.05.00↔	Excision (et destruction) de ganglion de Gasser, SAP
03.4x.99↔	Excision ou destruction de lésion de la moelle épinière et des méninges rachidiennes, autre	04.05.10↔	Excision de ganglion de Gasser
03.51↔	Réparation de méningocèle spinale	04.05.20↔	Destruction de ganglion de Gasser
03.52↔	Réparation de myéломéningocèle	04.05.99↔	Excision (et destruction) de ganglion de Gasser, autre
03.53.11↔	Réduction fermée de fracture vertébrale avec fixateurs externes	04.06.10↔	Excision de ganglion intracrânien
03.53.20↔	Réduction ouverte de fracture vertébrale	04.06.20↔	Excision d'autre ganglion périphérique
03.59.10↔	Autres réparations et opérations plastiques de structures médullaires, fermeture de diastématomyélie	04.07.10↔	Excision (prélèvement) de nerf pour greffe
03.59.11↔	Autres réparations et opérations plastiques de structures médullaires, section de filum terminale	04.07.11↔	Ablation de greffon nerveux
03.59.12↔	Autres réparations et opérations plastiques de structures médullaires, fermeture de fistule rachidienne	04.07.20↔	Autre excision ou avulsion de nerf intracrânien
03.59.13↔	Autres réparations et opérations plastiques de structures médullaires, plastie de la dure-mère [duroplastie] rachidienne	04.07.30↔	Autre excision ou avulsion de nerf cérébral extracrânien
03.59.99↔	Autres réparations et opérations plastiques de structures médullaires, autre	04.07.40↔	Autre excision ou avulsion du plexus brachial
03.6↔	Libération d'adhérences de moelle épinière et de racine nerveuse	04.07.41↔	Autre excision ou avulsion de nerf de l'épaule
03.71↔	Dérivation (shunt) sous-arachnoïde (lombo) - péritonéal	04.07.42↔	Autre excision ou avulsion de nerf du bras et de la main
03.72↔	Dérivation (shunt) sous-arachnoïde (lombo)-urétéral	04.07.43↔	Autre excision ou avulsion de nerf du tronc et du membre inférieur
03.79↔	Autre dérivation de méninges rachidiennes	04.08.00↔	Fenestration des gaines du nerf optique, SAP
03.93.10↔	Implantation ou remplacement d'électrode(s) de neurostimulateur épidural temporaire, système à une électrode, stimulation d'essai	04.08.10↔	Autres opérations du nerf optique
03.93.11↔	Implantation ou remplacement d'électrode(s) de neurostimulateur épidural temporaire, système à plusieurs électrodes, stimulation d'essai	04.08.99↔	Fenestration des gaines du nerf optique, autre
03.93.20↔	Implantation ou remplacement d'électrode(s) de neurostimulateur épidural permanent par voie percutanée, système à une électrode, stimulation continue	04.2x.10↔	Destruction de nerf et ganglion intracrânien
03.93.21↔	Implantation ou remplacement d'électrode(s) de neurostimulateur épidural permanent par voie percutanée, système à plusieurs électrodes, stimulation continue	04.2x.20↔	Destruction de nerf crânien extracrânien
03.93.22↔	Implantation ou remplacement par voie chirurgicale ouverte d'électrode(s) de neurostimulateur épidural permanent, système à une électrode, stimulation continue	04.2x.30↔	Destruction du plexus brachial
03.93.23↔	Implantation ou remplacement par voie chirurgicale ouverte d'électrode(s) de neurostimulateur épidural permanent, système à plusieurs électrodes, stimulation continue	04.2x.31↔	Destruction de nerf de l'épaule
03.93.30↔	Implantation ou remplacement d'électrode sous-durale pour stimulation de racine antérieure	04.2x.32↔	Destruction de nerf du bras et de la main
03.93.99↔	Implantation ou remplacement d'électrode(s) de neurostimulateur rachidien, autre	04.2x.33↔	Destruction de nerf du tronc et du plexus lombo-sacré
03.97↔	Révision de shunt de méninge rachidienne	04.2x.34↔	Destruction de nerf de la jambe et du pied
03.98↔	Ablation de shunt de méninge rachidienne	04.2x.39↔	Destruction d'autre nerf et ganglion périphérique
03.99.19↔	Autre opération de vaisseaux intramédullaires	04.2x.99↔	Destruction de nerf et ganglion crânien et périphérique, autre
03.99.20↔	Opération des voies d'écoulement du liquide céphalo-rachidien, mise en place de réservoir sous-cutané de LCR	04.3x.00↔	Suture de nerf crânien et périphérique, SAP
03.99.21↔	Opération des voies d'écoulement du liquide céphalo-rachidien, révision de réservoir sous-cutané de LCR, de cathéter ou de pompe à médicament pour perfusion intrathécale et épidurale	04.3x.10↔	Suture épineurale de nerf cérébral extracrânien, suture primaire
		04.3x.11↔	Suture épineurale du plexus brachial, suture primaire
		04.3x.12↔	Suture épineurale de nerf de l'épaule, suture primaire
		04.3x.13↔	Suture épineurale de nerf du bras, suture primaire
		04.3x.14↔	Suture épineurale de nerf de la main, suture primaire
		04.3x.15↔	Suture épineurale de nerf du tronc, suture primaire
		04.3x.16↔	Suture épineurale de nerf de la jambe (plexus lombo-sacré, aine et plancher pelvien), suture primaire
		04.3x.17↔	Suture épineurale de nerf du pied, suture primaire
		04.3x.19↔	Suture épineurale d'autre nerf crânien ou périphérique, suture primaire
		04.3x.20↔	Suture épineurale de nerf cérébral extracrânien, suture secondaire
		04.3x.21↔	Suture épineurale du plexus brachial, suture secondaire
		04.3x.22↔	Suture épineurale de nerf de l'épaule, suture secondaire
		04.3x.23↔	Suture épineurale de nerf du bras, suture secondaire
		04.3x.24↔	Suture épineurale de nerf de la main, suture secondaire
		04.3x.25↔	Suture épineurale de nerf du tronc, suture secondaire
		04.3x.26↔	Suture épineurale de nerf de la jambe (plexus lombo-sacré, aine et plancher pelvien), suture secondaire
		04.3x.27↔	Suture épineurale de nerf du pied, suture secondaire
		04.3x.29↔	Suture épineurale d'autre nerf crânien ou périphérique, suture secondaire
		04.3x.30↔	Suture interfasciculaire de nerf cérébral extracrânien, suture primaire

04.3x.31↔	Suture interfasciculaire du plexus brachial, suture primaire	04.6x.50↔	Transposition de nerf du tronc et du membre inférieur avec suture épineurale primaire et secondaire
04.3x.32↔	Suture interfasciculaire de nerf de l'épaule, suture primaire	04.6x.51↔	Transposition de nerf du tronc et du membre inférieur avec suture interfasciculaire primaire et secondaire
04.3x.33↔	Suture interfasciculaire de nerf du bras, suture primaire	04.6x.60↔	Transposition de nerf de la main avec suture interfasciculaire primaire et secondaire
04.3x.34↔	Suture interfasciculaire de nerf de la main, suture primaire	04.6x.70↔	Transposition avec neurolyse et décompression d'un nerf cérébral extracrânien
04.3x.35↔	Suture interfasciculaire de nerf du tronc, suture primaire	04.6x.71↔	Transposition avec neurolyse et décompression du plexus brachial ou d'un nerf de l'épaule
04.3x.36↔	Suture interfasciculaire de nerf de la jambe (plexus lombo-sacré, aine et plancher pelvien), suture primaire	04.6x.72↔	Transposition avec neurolyse et décompression d'un nerf du bras
04.3x.37↔	Suture interfasciculaire de nerf du pied, suture primaire	04.6x.73↔	Transposition avec neurolyse et décompression d'un nerf de la main
04.3x.39↔	Suture interfasciculaire d'autre nerf crânien ou périphérique, suture primaire	04.6x.74↔	Transposition avec neurolyse et décompression d'un nerf du tronc et du membre inférieur
04.3x.40↔	Suture interfasciculaire de nerf cérébral extracrânien, suture secondaire	04.6x.75↔	Transposition d'autre nerf crânien et périphérique
04.3x.41↔	Suture interfasciculaire du plexus brachial, suture secondaire	04.6x.99↔	Transposition de nerf crânien et périphérique, autre
04.3x.42↔	Suture interfasciculaire de nerf de l'épaule, suture secondaire	04.71↔	Anastomose entre nerfs hypoglosse et facial
04.3x.43↔	Suture interfasciculaire de nerf du bras, suture secondaire	04.72↔	Anastomose entre nerfs accessoire et facial
04.3x.44↔	Suture interfasciculaire de nerf de la main, suture secondaire	04.73↔	Anastomose entre nerfs accessoire et hypoglosse
04.3x.45↔	Suture interfasciculaire de nerf du tronc, suture secondaire	04.74.00↔	Autre anastomose de nerf crânien ou périphérique, SAP
04.3x.46↔	Suture interfasciculaire de nerf de la jambe (plexus lombo-sacré, aine et plancher pelvien), suture secondaire	04.74.10↔	Anastomose nerveuse facio-faciale
04.3x.47↔	Suture interfasciculaire de nerf du pied, suture secondaire	04.74.11↔	Anastomose entre nerf intercostal et interfasciculaire
04.3x.49↔	Suture interfasciculaire d'autre nerf crânien ou périphérique, suture secondaire	04.74.99↔	Autre anastomose de nerf crânien ou périphérique, autre
04.3x.99↔	Suture de nerf crânien et périphérique, autre	04.75↔	Révision de réparation antérieure de nerf crânien et périphérique
04.41↔	Décompression de la racine du nerf trijumeau	04.76↔	Réparation de traumatisme ancien de nerf crânien et périphérique
04.42.00↔	Autre décompression de nerf crânien, SAP	04.79.00↔	Autre plastie de nerf, SAP
04.42.10↔	Autre décompression intracrânienne de nerf crânien	04.79.10↔	Transplantation et transposition de nerf cérébral extracrânien, avec suture épineurale
04.42.20↔	Autre décompression extracrânienne de nerf crânien	04.79.11↔	Transplantation et transposition du plexus brachial, avec suture épineurale
04.42.99↔	Autre décompression de nerf crânien, autre	04.79.12↔	Transplantation et transposition de nerf de l'épaule, avec suture épineurale
04.49.00↔	Autre lyse d'adhérences ou décompression de nerf ou de ganglion périphérique, SAP	04.79.13↔	Transplantation et transposition de nerf du bras et de la main, avec suture épineurale
04.49.10↔	Autre lyse d'adhérences ou décompression du plexus brachial	04.79.14↔	Transplantation et transposition de nerf du tronc et du membre inférieur, avec suture épineurale
04.49.11↔	Autre lyse d'adhérences ou décompression de nerf de l'épaule	04.79.19↔	Transplantation et transposition d'autre nerf, avec suture épineurale
04.49.12↔	Autre lyse d'adhérences ou décompression de nerf du bras	04.79.20↔	Transplantation et transposition de nerf avec suture interfasciculaire
04.49.13↔	Autre lyse d'adhérences ou décompression de nerf de la main	04.79.21↔	Transplantation et transposition de nerf cérébral extracrânien, avec suture interfasciculaire
04.49.14↔	Autre lyse d'adhérences ou décompression du plexus lombo-sacré, de l'aine et du plancher pelvien	04.79.22↔	Transplantation et transposition du plexus brachial, avec suture interfasciculaire
04.49.15↔	Autre lyse d'adhérences ou décompression de nerf de la jambe	04.79.23↔	Transplantation et transposition de nerf de l'épaule, avec suture interfasciculaire
04.49.16↔	Autre lyse d'adhérences ou décompression de nerf du pied	04.79.24↔	Transplantation et transposition de nerf du bras et de la main, avec suture interfasciculaire
04.49.99↔	Autre lyse d'adhérences ou décompression d'autre nerf ou de ganglion périphérique, autre	04.79.25↔	Transplantation et transposition de nerf du tronc et du membre inférieur, avec suture interfasciculaire
04.5x.00↔	Grefe de nerf crânien ou périphérique, SAP	04.79.29↔	Transplantation et transposition d'autre nerf, avec suture interfasciculaire
04.5x.10↔	Grefe de nerf cérébral extracrânien	04.79.99↔	Autre plastie de nerf, autre
04.5x.11↔	Grefe de plexus brachial et de nerf de l'épaule	04.92.00↔	Implantation ou remplacement d'électrode(s) de neurostimulateur périphérique, SAP
04.5x.12↔	Grefe de nerf du bras et de la main	04.92.10↔	Implantation ou remplacement d'électrode(s) de neurostimulateur périphérique temporaire, système à une électrode, test de stimulation
04.5x.13↔	Grefe de nerf du tronc et du membre inférieur	04.92.11↔	Implantation ou remplacement d'électrode(s) de neurostimulateur périphérique temporaire, système à plusieurs électrodes, test de stimulation
04.5x.19↔	Grefe d'autre nerf crânien ou périphérique	04.92.20↔	Implantation ou remplacement d'électrode(s) de neurostimulateur périphérique permanent par voie percutanée, électrode en baguette, système à une électrode
04.5x.99↔	Grefe de nerf crânien ou périphérique, autre	04.92.21↔	Implantation ou remplacement d'électrode(s) de neurostimulateur périphérique permanent par voie percutanée, électrode en baguette, système à plusieurs électrodes
04.6x.00↔	Transposition de nerf crânien et périphérique, SAP		
04.6x.10↔	Transposition de nerf cérébral extracrânien avec suture épineurale primaire		
04.6x.11↔	Transposition de nerf cérébral extracrânien avec suture épineurale secondaire		
04.6x.12↔	Transposition de nerf cérébral extracrânien avec suture interfasciculaire primaire et secondaire		
04.6x.20↔	Transposition du plexus brachial avec suture épineurale primaire		
04.6x.21↔	Transposition du plexus brachial avec suture épineurale secondaire		
04.6x.22↔	Transposition du plexus brachial avec suture interfasciculaire primaire		
04.6x.23↔	Transposition du plexus brachial avec suture interfasciculaire secondaire		
04.6x.30↔	Transposition de nerf de l'épaule avec suture épineurale primaire et secondaire		
04.6x.31↔	Transposition de nerf de l'épaule avec suture interfasciculaire primaire et secondaire		
04.6x.40↔	Transposition de nerf du bras avec suture épineurale primaire		
04.6x.41↔	Transposition de nerf du bras avec suture épineurale secondaire		
04.6x.42↔	Transposition de nerf du bras avec suture interfasciculaire primaire		
04.6x.43↔	Transposition de nerf du bras avec suture interfasciculaire secondaire		

04.92.30↔	Implantation ou remplacement par voie chirurgicale ouverte d'électrode(s) de neurostimulateur périphérique permanent, électrode à plaque, système à une électrode	06.81.00↔	Parathyroïdectomie totale, SAP
04.92.31↔	Implantation ou remplacement par voie chirurgicale ouverte d'électrode(s) de neurostimulateur périphérique permanent, électrode à plaque, système à plusieurs électrodes	06.81.10↔	Parathyroïdectomie totale, sans réimplantation
04.92.40↔	Implantation ou remplacement d'électrode de stimulation du nerf vague	06.81.13↔	Parathyroïdectomie totale par sternotomie, sans réimplantation
04.92.99↔	Implantation ou remplacement d'électrode(s) de neurostimulateur périphérique, autre	06.81.99↔	Parathyroïdectomie totale, autre
05.21↔	Excision de ganglion sphéno-palatinal	06.89.00↔	Parathyroïdectomie partielle, SAP
05.22↔	Sympathectomie cervicale	06.89.11↔	Réexploration avec parathyroïdectomie partielle
05.23↔	Sympathectomie lombaire	06.89.13↔	Autre opération de glande parathyroïde par sternotomie
05.24↔	Sympathectomie présacrée	06.89.99↔	Parathyroïdectomie partielle, autre
05.25↔	Sympathectomie périartérielle	06.91↔	Section de l'isthme de la thyroïde
05.26↔	Sympathectomie thoracique	06.94↔	Réimplantation de tissu thyroïdien
05.29↔	Autre sympathectomie et excision de ganglion	06.95.00↔	Réimplantation de tissu parathyroïdien, SAP
05.81↔	Réparation de nerf ou de ganglion sympathique	06.95.10↔	Parathyroïdectomie totale, avec réimplantation, SAP
06.12↔	Biopsie de la glande thyroïde, ouverte	06.95.11↔	Parathyroïdectomie totale, avec réimplantation orthotopique
06.13.00↔	Biopsie de la glande parathyroïde, SAP	06.95.12↔	Parathyroïdectomie totale, avec réimplantation hétérotopique
06.13.12↔	Biopsie ouverte de la glande parathyroïde	06.95.20↔	Parathyroïdectomie totale par sternotomie, avec réimplantation, SAP
06.13.99↔	Biopsie de la glande parathyroïde, autre	06.95.21↔	Parathyroïdectomie totale par sternotomie, avec réimplantation orthotopique
06.2x.00↔	Lobectomie thyroïdienne unilatérale, SAP	06.95.22↔	Parathyroïdectomie totale par sternotomie, avec réimplantation hétérotopique
06.2x.11↔	Lobectomie thyroïdienne unilatérale sans parathyroïdectomie	06.95.99↔	Réimplantation de tissu parathyroïdien, autre
06.2x.12↔	Lobectomie thyroïdienne unilatérale avec parathyroïdectomie	06.98.00↔	Autres opérations de la glande thyroïde, SAP
06.2x.99↔	Lobectomie thyroïdienne unilatérale, autre	06.98.10↔	Réparation de la glande thyroïde
06.31↔	Excision de lésion de la thyroïde	06.98.99↔	Autres opérations de la glande thyroïde, autre
06.39.00↔	Autre thyroïdectomie partielle, SAP	06.99.00↔	Autres opérations de la glande parathyroïde, SAP
06.39.10↔	Excision de nodule thyroïdien	06.99.10↔	Réparation de la glande parathyroïde
06.39.11↔	Résection subtotale unilatérale de la thyroïde, avec excision d'un nodule au côté opposé	06.99.99↔	Autres opérations de la glande parathyroïde, autre
06.39.12↔	Résection subtotale unilatérale de la thyroïde, avec hémithyroïdectomie au côté opposé	07.12↔	Biopsie de glande surrénale, à ciel ouvert
06.39.13↔	Réexploration de la thyroïde avec résection partielle	07.13.00↔	Biopsie de la glande hypophyse, par voie transfrontale, SAP
06.39.14↔	Résection thyroïdienne partielle, résection de l'isthme	07.13.10↔	Biopsie fermée [percutanée] [à l'aiguille] de la glande hypophyse, par voie transfrontale
06.39.15↔	Résection subtotale de la glande thyroïde	07.13.11↔	Biopsie ouverte de la glande hypophyse, par voie transfrontale
06.39.99↔	Autre thyroïdectomie partielle, autre	07.13.12↔	Biopsie stéréotaxique de la glande hypophyse, par voie transfrontale
06.4x.00↔	Thyroïdectomie totale, SAP	07.13.99↔	Biopsie de la glande hypophyse par voie transfrontale, autre
06.4x.10↔	Thyroïdectomie totale sans parathyroïdectomie	07.14.00↔	Biopsie de la glande hypophyse par voie transsphénoïdale, SAP
06.4x.11↔	Thyroïdectomie totale avec parathyroïdectomie	07.14.10↔	Biopsie fermée [percutanée] [à l'aiguille] de la glande hypophyse par voie transsphénoïdale
06.4x.99↔	Thyroïdectomie totale, autre	07.14.11↔	Biopsie ouverte de la glande hypophyse, par voie transsphénoïdale
06.50.00↔	Thyroïdectomie substernale, SAP	07.14.12↔	Biopsie stéréotaxique de la glande hypophyse, par voie transsphénoïdale
06.50.10↔	Thyroïdectomie substernale par sternotomie	07.14.99↔	Biopsie de la glande hypophyse par voie transsphénoïdale, autre
06.50.99↔	Thyroïdectomie substernale, autre	07.15↔	Biopsie de glande hypophyse, par voie non précisée
06.51.00↔	Thyroïdectomie substernale partielle, SAP	07.16.00↔	Biopsie du thymus, SAP
06.51.10↔	Thyroïdectomie substernale partielle par sternotomie	07.16.11↔	Biopsie ouverte du thymus
06.51.99↔	Thyroïdectomie substernale partielle, autre	07.16.99↔	Biopsie du thymus, autre
06.52.00↔	Thyroïdectomie substernale totale, SAP	07.17.00↔	Biopsie de la glande pinéale, SAP
06.52.10↔	Thyroïdectomie substernale totale par sternotomie	07.17.10↔	Biopsie fermée [percutanée] [à l'aiguille] de la glande pinéale
06.52.99↔	Thyroïdectomie substernale totale, autre	07.17.11↔	Biopsie ouverte de la glande pinéale
06.6x.00↔	Excision de thyroïde linguale, SAP	07.17.12↔	Biopsie stéréotaxique de la glande pinéale
06.6x.10↔	Excision de thyroïde linguale, transorale	07.17.99↔	Biopsie de la glande pinéale, autre
06.6x.11↔	Excision de thyroïde linguale, transcervicale, sans résection du bord interne de l'os hyoïde	07.21↔	Excision de lésion de la glande surrénale
06.6x.12↔	Excision de thyroïde linguale, transcervicale, avec résection du bord interne de l'os hyoïde	07.22.00↔	Surrénalectomie unilatérale, SAP
06.6x.99↔	Excision de thyroïde linguale, autre	07.22.10↔	Surrénalectomie unilatérale, sans ovariectomie
06.7x.00↔	Excision du canal thyroïdienne, SAP	07.22.11↔	Surrénalectomie unilatérale, avec ovariectomie
06.7x.10↔	Excision d'un kyste médian du cou, sans résection du bord interne de l'os hyoïde	07.22.12↔	Surrénalectomie unilatérale, ablation de tissu surrénalien résiduel
06.7x.11↔	Excision d'un kyste médian du cou, avec résection du bord interne de l'os hyoïde	07.22.99↔	Surrénalectomie unilatérale, autre
06.7x.12↔	Excision d'une fistule médiane du cou, sans résection du bord interne de l'os hyoïde	07.29↔	Autre surrénalectomie partielle
06.7x.13↔	Excision d'une fistule médiane du cou, avec résection du bord interne de l'os hyoïde	07.3↔	Surrénalectomie bilatérale
06.7x.14↔	Intervention secondaire pour excision du canal thyroïdienne, avec résection du bord interne de l'os hyoïde	07.41↔	Incision de glande surrénale
06.7x.15↔	Intervention secondaire pour excision du canal thyroïdienne, sans résection du bord interne de l'os hyoïde	07.42↔	Section de nerf afférant à la glande surrénale
06.7x.99↔	Excision du canal thyroïdienne, autre	07.43↔	Ligature de vaisseau surrénalien
		07.44↔	Réparation de glande surrénale
		07.45↔	Réimplantation de tissu surrénalien
		07.49↔	Autres opérations de glande surrénale, de nerf et vaisseaux surrénaliens
		07.51↔	Exploration du champ épiphysaire
		07.52↔	Incision de l'épiphysaire

07.53↔	Excision partielle de l'épiphyse	08.69.11↔	Reconstruction de paupière avec du matériau alloplastique
07.54↔	Excision totale de l'épiphyse	08.69.12↔	Reconstruction de paupière avec plastie par lambeau de glissement et de rotation
07.59↔	Autres opérations de l'épiphyse	08.69.13↔	Reconstruction de paupière par allongement de la paupière supérieure
07.61↔	Excision partielle de l'hypophyse par voie sous-frontale	08.69.19↔	Reconstruction de paupière avec autre lambeau ou greffe
07.62↔	Excision partielle de l'hypophyse, voie transsphénoïdale	08.69.99↔	Autre reconstruction de paupière avec lambeau ou greffe, autre
07.63↔	Excision partielle de l'hypophyse, approche non précisée	08.70↔	Reconstruction de paupière, SAP
07.64↔	Excision totale de l'hypophyse, voie sous-frontale	08.71↔	Reconstruction de paupière impliquant le rebord palpébral, épaisseur partielle
07.65↔	Excision totale de l'hypophyse, voie transsphénoïdale	08.72↔	Autre reconstruction de paupière, épaisseur partielle
07.68↔	Excision totale de l'hypophyse, autre voie précisée	08.73.00↔	Reconstruction de paupière impliquant le rebord palpébral, épaisseur complète, SAP
07.69↔	Excision totale de l'hypophyse, approche non précisée	08.73.10↔	Plastie de glissement du rebord palpébral
07.71↔	Exploration de la fosse hypophysaire	08.73.99↔	Reconstruction de paupière impliquant le rebord palpébral, épaisseur complète, autre
07.72↔	Incision de l'hypophyse	08.74.00↔	Autre reconstruction de paupière, épaisseur complète, SAP
07.79↔	Autre opération de l'hypophyse	08.74.10↔	Allongement de la paupière supérieure
07.80↔	Thymectomie, SAP	08.74.99↔	Autre reconstruction de paupière, épaisseur complète, autre
07.81↔	Autre excision partielle du thymus	08.82↔	Réparation de lacération de paupière impliquant le rebord, épaisseur partielle
07.82↔	Autre excision totale du thymus	08.83↔	Autre réparation de lacération de paupière, épaisseur partielle
07.83↔	Excision partielle du thymus par voie thoroscopique	08.84↔	Réparation de lacération de paupière impliquant le rebord, épaisseur complète
07.84↔	Excision totale du thymus par voie thoroscopique	08.85↔	Autre réparation de lacération de paupière, épaisseur complète
07.91↔	Exploration de l'aire du thymus	08.86↔	Rhytidectomie de paupière inférieure
07.92↔	Autre incision du thymus	08.87↔	Rhytidectomie de paupière supérieure
07.93↔	Réparation du thymus	08.89.10↔	Réparation de paupière, angle palpébral interne ou externe
07.94↔	Greffe de thymus	08.89.11↔	Réparation de paupière par suspension du sourcil
07.95↔	Incision du thymus par voie thoroscopique	08.89.12↔	Réparation de paupière par résection d'un prolapsus de graisse orbitaire
07.98↔	Opération autre et non spécifiée du thymus par voie thoroscopique	08.89.13↔	Réparation de paupière par surfaçage au laser
07.99↔	Opération autre et non spécifiée du thymus	08.89.14↔	Réparation de paupière par autre technique d'allongement de la paupière supérieure
08.31↔	Correction de blépharoptose selon la technique de muscle frontal avec suture	08.89.15↔	Réparation de paupière par allongement de la paupière inférieure
08.32↔	Correction de blépharoptose par opération de muscle frontal et soutien aponévrotique	08.89.99↔	Autre réparation de paupière, autre
08.33↔	Correction de blépharoptose par résection ou avancement de muscle releveur ou d'aponévrose	09.71↔	Correction de point lacrymal éversé
08.34↔	Correction de blépharoptose par autre technique impliquant les muscles élévateurs	09.72↔	Autre réparation de point lacrymal
08.35↔	Réparation de blépharoptose par opération du tarse	09.73↔	Réparation de canalicule lacrymal
08.36↔	Réparation de blépharoptose par autres techniques	09.81↔	Dacryocysto-rhinostomie
08.37↔	Réduction d'une surcorrection de ptose	09.82↔	Conjonctivocysto-rhinostomie
08.38↔	Correction de rétraction de paupière	09.83↔	Conjonctivo-rhinostomie avec insertion de tube ou de stent
08.41↔	Réparation d'entropion et d'ectropion par thermocautérisation	09.99↔	Autre opération du système lacrymal
08.42↔	Réparation d'entropion et d'ectropion par suture	10.0↔	Enlèvement par incision de corps étranger de la conjonctive
08.43↔	Réparation d'entropion et d'ectropion avec résection cunéiforme	10.1↔	Autre incision de la conjonctive
08.44.00↔	Réparation d'entropion et d'ectropion par plastie de paupière, SAP	10.31.00↔	Excision de lésion ou tissu de la conjonctive, SAP
08.44.10↔	Réparation d'entropion et d'ectropion par plastie de paupière, raccourcissement horizontal de la paupière	10.31.10↔	Excision de lésion ou tissu de la conjonctive avec plastie
08.44.99↔	Autre réparation d'entropion et d'ectropion par plastie de paupière	10.31.99↔	Excision de lésion ou tissu de la conjonctive, autre
08.49.00↔	Autre réparation d'entropion et d'ectropion, SAP	10.32↔	Destruction de lésion de la conjonctive
08.49.10↔	Autre réparation d'entropion et d'ectropion, opération des rétracteurs de la paupière	10.33↔	Autre technique destructive de la conjonctive
08.49.11↔	Autre réparation d'entropion et d'ectropion, repositionnement d'une lamelle de paupière	10.41.00↔	Réparation de symblépharon avec greffe libre, SAP
08.49.99↔	Autre réparation d'entropion et d'ectropion, autre	10.41.10↔	Réparation de symblépharon avec greffe libre autogène
08.51↔	Canthotomie	10.41.11↔	Réparation de symblépharon avec greffe libre non autogène
08.52↔	Blépharorrhaphie	10.41.99↔	Réparation de symblépharon avec greffe libre, autre
08.59.00↔	Autre ajustement de position de paupière, SAP	10.42.00↔	Reconstruction de cul-de-sac conjonctival avec greffe libre, SAP
08.59.10↔	Canthoplastie, SAP	10.42.10↔	Reconstruction de cul-de-sac conjonctival avec greffe libre autogène
08.59.11↔	Canthopexie	10.42.11↔	Reconstruction de cul-de-sac conjonctival avec greffe libre non autogène
08.59.12↔	Correction chirurgicale de l'épicanthus	10.42.99↔	Reconstruction de cul-de-sac conjonctival avec greffe libre, autre
08.59.99↔	Autre ajustement de position de paupière, autre	10.43↔	Autre reconstruction de cul-de-sac conjonctival
08.61.00↔	Reconstruction de paupière avec lambeau ou greffe cutané, SAP	10.44.00↔	Autre greffe libre de la conjonctive, SAP
08.61.10↔	Reconstruction de paupière avec lambeau cutané	10.44.10↔	Autre greffe libre autogène de la conjonctive
08.61.11↔	Reconstruction de paupière avec greffe cutanée	10.44.11↔	Autre greffe libre non autogène de la conjonctive
08.61.99↔	Autre reconstruction de paupière avec lambeau ou greffe cutanée, autre	10.44.99↔	Autre greffe libre de la conjonctive, autre
08.62↔	Reconstruction de paupière avec greffe de muqueuse	10.45.00↔	Transplantation de cellules souches limniques, SAP
08.63↔	Reconstruction de sourcil avec greffe de follicule pileux	10.45.09↔	Transplantation de cellules souches limniques, autre
08.64↔	Reconstruction de paupière avec lambeau tarsoconjonctival	10.45.11↔	Transplantation autologue de cellules souches limniques avec cellules souches limniques cultivées in vitro
08.69.00↔	Autre reconstruction de paupière avec lambeau ou greffe, SAP		
08.69.10↔	Reconstruction de paupière avec du cartilage		

10.49.00↔	Autre conjonctivoplastie, SAP	12.39.99↔	Autre iridoplastie, autre
10.49.10↔	Autre conjonctivoplastie, plastie de la capsule de Tenon	12.40↔	Excision de lésion du segment antérieur de l'oeil, SAP
10.49.99↔	Autre conjonctivoplastie, autre	12.41↔	Destruction de lésion de l'iris, non excisionnelle
10.6x.99↔	Réparation de lacération de la conjonctive, autre	12.42↔	Excision de lésion de l'iris
11.0↔	Enlèvement magnétique de corps étranger de la cornée	12.43↔	Destruction de lésion du corps ciliaire, non excisionnelle
11.1↔	Incision de la cornée	12.44↔	Excision de lésion du corps ciliaire
11.31↔	Transposition de ptérygion	12.51↔	Gonioponction, sans goniotomie
11.32↔	Excision de ptérygion, avec greffe de cornée	12.52↔	Goniotomie sans gonioponction
11.39.00↔	Autre excision de ptérygion, SAP	12.53↔	Goniotomie avec gonioponction
11.39.10↔	Excision de ptérygion avec kératectomie (photothérapeutique)	12.54↔	Trabéculotomie ab externo
11.39.11↔	Excision de ptérygion avec autre plastie conjonctivale	12.55↔	Cyclodialyse
11.39.99↔	Autre excision de ptérygion, autre	12.59.00↔	Autre aide à la circulation intra-oculaire, SAP
11.41↔	Enlèvement mécanique d'épithélium de cornée	12.59.10↔	Aide de la circulation intra-oculaire par trabéculoplastie ou goniotomie
11.42↔	Thermocautérisation de lésion de cornée	12.59.11↔	Aide de la circulation intra-oculaire par aspiration et curetage du réseau trabéculaire
11.43↔	Cryothérapie de lésion de cornée	12.59.99↔	Autre aide à la circulation intra-oculaire, autre
11.49.00↔	Autre ablation ou destruction de lésion de cornée, SAP	12.61.00↔	Trépanation de sclérotique, avec iridectomie, SAP
11.49.10↔	Destruction de lésion de cornée par coagulation laser	12.61.10↔	Trépanation de sclérotique, couverte, avec iridectomie
11.49.20↔	Kératectomie de lésion de cornée par photothérapie	12.61.11↔	Trépanation de sclérotique, non couverte, avec iridectomie
11.49.29↔	Autre kératectomie de lésion de cornée	12.61.99↔	Trépanation de sclérotique, avec iridectomie, autre
11.49.99↔	Autre ablation ou destruction de lésion de cornée, autre	12.62↔	Thermocautérisation de sclérotique, avec iridectomie
11.51↔	Suture de lacération de la cornée	12.63↔	Iridencleisis et iridotasis
11.52↔	Réparation de déhiscence de plaie opératoire de la cornée	12.64.00↔	Trabéculectomie ab externo, SAP
11.53↔	Réparation de plaie ou de lacération de la cornée avec greffe de tissu conjonctival	12.64.10↔	Trabéculectomie ab externo, couverte
11.59.00↔	Autre réparation de la cornée, SAP	12.64.11↔	Trabéculectomie ab externo, non couverte
11.59.10↔	Réparation de la cornée par recouvrement, SAP	12.64.99↔	Trabéculectomie ab externo, autre
11.59.11↔	Réparation de la cornée par recouvrement par une membrane amniotique	12.65↔	Autre fistulisation sclérale avec iridectomie
11.59.12↔	Réparation de la cornée par autre technique de recouvrement	12.66↔	Révision post-opératoire de technique de fistulisation sclérale
11.59.99↔	Autre réparation de la cornée, autre	12.69.00↔	Autre technique de fistulisation sclérale, SAP
11.60↔	Greffe de cornée, SAP	12.69.10↔	Opération filtrante de réduction de la pression intra-oculaire
11.61↔	Kératoplastie lamellaire avec autogreffe	12.69.99↔	Autre technique de fistulisation sclérale, autre
11.62↔	Autre kératoplastie lamellaire	12.71↔	Cyclodiathermie
11.63↔	Kératoplastie pénétrante, avec autogreffe	12.72↔	Cyclocryothérapie
11.64↔	Autre kératoplastie pénétrante	12.73↔	Cyclophotocoagulation
11.69.00↔	Autre greffe de cornée, SAP	12.74↔	Réduction du corps ciliaire, SAP
11.69.10↔	Plastie d'échange de cornée	12.79.00↔	Autres opérations de glaucome, SAP
11.69.20↔	Greffe perforante de cornée	12.79.10↔	Viscocalanostomie lors de glaucome
11.69.99↔	Autre greffe de cornée, autre	12.79.11↔	Sclérectomie profonde lors de glaucome
11.71↔	Kératomileusis	12.79.20↔	Mise en place d'un implant de drainage antiglaucomeux
11.72↔	Kératophakie	12.79.99↔	Autres opérations de glaucome, autre
11.73↔	Kératoprothèse	12.81↔	Suture de plaie de la sclérotique
11.74↔	Thermokératoplastie	12.82↔	Réparation de fistule sclérale
11.75↔	Kératotomie radiale	12.83↔	Révision de plaie opératoire du segment antérieur de l'oeil, NCA
11.76↔	Épikératophakie	12.84↔	Excision ou destruction de lésion de la sclérotique
11.79.00↔	Autre chirurgie de reconstruction de la cornée et correction de la réfraction, SAP	12.85↔	Réparation de staphylome scléral avec greffe
11.79.10↔	Kératectomie photoréfractive	12.86↔	Autre réparation de staphylome scléral
11.79.20↔	Implantation d'un anneau cornéen intrastromal	12.87↔	Renforcement scléral avec greffe
11.79.99↔	Autre chirurgie de reconstruction de la cornée et correction de la réfraction, autre	12.88↔	Autre renforcement scléral
11.91↔	Tatouage de la cornée	12.89↔	Autre opération de la sclérotique
11.92↔	Enlèvement d'un implant artificiel de la cornée	12.91.00↔	Évacuation thérapeutique de la chambre antérieure de l'oeil, SAP
12.00↔	Extraction de corps étranger intraoculaire du segment antérieur de l'oeil, SAP	12.91.10↔	Lavage de la chambre antérieure de l'oeil, SAP
12.01↔	Extraction de corps étranger intraoculaire du segment antérieur de l'oeil, avec aimant	12.91.11↔	Lavage de la chambre antérieure de l'oeil avec élimination de l'huile de silicone
12.02↔	Extraction de corps étranger intraoculaire du segment antérieur de l'oeil, sans aimant	12.91.19↔	Autre lavage de la chambre antérieure de l'oeil
12.11↔	Iridotomie, avec transfixion	12.91.20↔	Paracentèse de la chambre antérieure de l'oeil
12.12↔	Autre iridotomie	12.91.99↔	Évacuation thérapeutique de la chambre antérieure de l'oeil, autre
12.13↔	Excision d'iris prolabé	12.92.00↔	Injection dans la chambre antérieure de l'oeil, SAP
12.14↔	Autre iridectomie	12.92.10↔	Injection de substance liquide dans la chambre antérieure de l'oeil, SAP
12.22↔	Biopsie de l'iris	12.92.11↔	Injection de liquide dans la chambre antérieure de l'oeil
12.31↔	Lyse de goniosynéchie	12.92.12↔	Injection de médicament liquide dans la chambre antérieure de l'oeil
12.32↔	Lyse d'autre synéchie antérieure	12.92.19↔	Autre injection de substance liquide dans la chambre antérieure de l'oeil
12.33↔	Lyse de synéchie postérieure	12.92.20↔	Injection de gaz dans la chambre antérieure de l'oeil, SAP
12.34↔	Lyse d'adhérence cornéo-vitréenne	12.92.21↔	Injection d'air dans la chambre antérieure de l'oeil
12.35↔	Coréoplastie	12.92.29↔	Autre injection de gaz dans la chambre antérieure de l'oeil
12.39.00↔	Autre iridoplastie, SAP	12.92.99↔	Injection dans la chambre antérieure de l'oeil, autre
12.39.10↔	Iridoplastie au laser pour aide de la circulation intraoculaire		

12.93↔	Excision ou destruction d'un envahissement épithélial de la chambre antérieure de l'oeil	14.53↔	Réparation de décollement de rétine par photocoagulation au xénon
12.97↔	Autres opérations de l'iris	14.54↔	Réparation de décollement de rétine par photocoagulation au laser
12.98.00↔	Autres opérations du corps ciliaire, SAP	14.55↔	Réparation de décollement de rétine par photocoagulation de type non-spécifié
12.98.10↔	Fixation du corps ciliaire	14.59.00↔	Autre réparation de décollement de la rétine, SAP
12.98.99↔	Autres opérations du corps ciliaire, autre	14.59.10↔	Réparation de décollement de rétine à l'aide de liquides lourds
12.99.00↔	Autres opérations de la chambre antérieure de l'oeil, SAP	14.59.11↔	Réparation de décollement de rétine par endotamponnade (gaz)
12.99.99↔	Autres opérations de la chambre antérieure de l'oeil, autre	14.59.99↔	Autre réparation de décollement de la rétine, autre
13.00↔	Extraction de corps étranger du cristallin, SAP	14.6x.00↔	Ablation d'implant scléral chirurgical du segment postérieur de l'oeil, SAP
13.01↔	Extraction de corps étranger du cristallin, avec aimant	14.6x.10↔	Révision et remplacement de matériel d'indentation sclérale
13.02↔	Extraction de corps étranger du cristallin, sans aimant	14.6x.20↔	Ablation de matériel d'indentation sclérale
13.11↔	Extraction intracapsulaire de cristallin, par voie temporale inférieure	14.6x.99↔	Ablation d'implant scléral chirurgical du segment postérieur de l'oeil, autre
13.19↔	Autre extraction intracapsulaire de cristallin	14.71.00↔	Ablation du corps vitré (par voie antérieure), SAP
13.2↔	Extraction extracapsulaire de cristallin, technique d'extraction linéaire	14.71.10↔	Vitrectomie antérieure par la pars plana
13.3↔	Extraction extracapsulaire de cristallin, aspiration simple (et irrigation)	14.71.19↔	Autre vitrectomie par la pars plana
13.41↔	Phacoémulsification et aspiration de cataracte	14.71.99↔	Ablation du corps vitré (par voie antérieure), autre
13.42↔	Phacofragmentation mécanique et aspiration de cataracte, voie postérieure	14.72↔	Autre ablation du corps vitré
13.43↔	Phacofragmentation mécanique et autre aspiration de cataracte	14.73.00↔	Vitrectomie mécanique par voie antérieure, SAP
13.51↔	Extraction extracapsulaire de cristallin, voie temporale inférieure	14.73.10↔	Vitrectomie mécanique (par voie antérieure), vitrectomie par la pars plana
13.59↔	Autre extraction extracapsulaire de cristallin	14.73.19↔	Vitrectomie mécanique par autre voie antérieure
13.64↔	Excision de membrane secondaire [après cataracte]	14.73.99↔	Vitrectomie mécanique (par voie antérieure), autre
13.65↔	Excision de membrane secondaire [après cataracte]	14.74↔	Autre vitrectomie mécanique
13.66↔	Fragmentation mécanique de membrane secondaire [après cataracte]	14.9x.00↔	Autres opérations de rétine, choroïde et chambre postérieure, SAP
13.69↔	Autre extraction de cataracte	14.9x.10↔	Autre opération de la rétine, rotation de la rétine
13.71↔	Insertion de cristallin artificiel avec extraction simultanée de cataracte	14.9x.11↔	Implantation de prothèse épirétinienne
13.72↔	Insertion secondaire de cristallin artificiel	14.9x.12↔	Changement de prothèse épirétinienne
13.8↔	Ablation de cristallin artificiel	14.9x.13↔	Ablation de prothèse épirétinienne
13.90↔	Opération du cristallin, NCA	14.9x.14↔	Implantation de prothèse sous-rétinienne
13.91↔	Implantation de prothèse intraoculaire téléscopique	14.9x.15↔	Changement de prothèse sous-rétinienne
13.92↔	Capsulotomie du cristallin	14.9x.16↔	Ablation de prothèse sous-rétinienne
13.93↔	Fermeture de défaut du cristallin avec une colle tissulaire	14.9x.20↔	Fixation de plaque de marquage pour la radiothérapie sur la rétine, la choroïde et la chambre postérieure de l'oeil
13.99↔	Autres opérations du cristallin, autre	14.9x.21↔	Ablation de plaque de marquage pour la radiothérapie de la rétine, la choroïde et la chambre postérieure de l'oeil
14.00↔	Ablation de corps étranger du segment postérieur de l'oeil, SAP	14.9x.22↔	Repositionnement d'applicateur radioactif sur la rétine, la choroïde et la chambre postérieure de l'oeil
14.01↔	Ablation de corps étranger du segment postérieur de l'oeil, avec aimant	14.9x.23↔	Ablation d'applicateur radioactif de la rétine, la choroïde et la chambre postérieure de l'oeil
14.02↔	Ablation de corps étranger du segment postérieur de l'oeil, sans aimant	14.9x.99↔	Autres opérations de rétine, choroïde et chambre postérieure, autre
14.21↔	Destruction de lésion chorio-rétinienne par diathermie	15.01↔	Biopsie de muscle ou de tendon extraoculaire
14.22↔	Destruction de lésion chorio-rétinienne par cryothérapie	15.11.00↔	Recul d'un seul muscle extraoculaire, SAP
14.23↔	Destruction de lésion chorio-rétinienne par photocoagulation au xénon	15.11.10↔	Recul d'un seul muscle extraoculaire droit
14.24↔	Destruction de lésion chorio-rétinienne par photocoagulation au laser	15.11.11↔	Recul d'un seul muscle extraoculaire oblique
14.25↔	Autres destruction de lésion chorio-rétinienne par photocoagulation de type non-spécifié	15.11.99↔	Recul d'un seul muscle extraoculaire, autre
14.26↔	Destruction de lésion chorio-rétinienne par radiothérapie	15.12.00↔	Avancement d'un seul muscle extraoculaire, SAP
14.27↔	Destruction de lésion chorio-rétinienne par implant radioactif	15.12.10↔	Avancement d'un seul muscle extraoculaire droit
14.29↔	Autre destruction de lésion chorio-rétinienne	15.12.11↔	Avancement d'un seul muscle extraoculaire oblique
14.31↔	Réparation de déchirure de rétine par diathermie	15.12.99↔	Avancement de muscle extraoculaire, autre
14.32↔	Réparation de déchirure de rétine par cryothérapie	15.13.00↔	Résection d'un seul muscle extraoculaire, SAP
14.33↔	Réparation de déchirure de rétine par photocoagulation au xénon	15.13.10↔	Résection d'un seul muscle extraoculaire droit
14.34↔	Réparation de déchirure de la rétine par photocoagulation au laser	15.13.11↔	Résection d'un seul muscle extraoculaire oblique
14.35↔	Réparation de déchirure de rétine par photocoagulation de type non-spécifié	15.13.99↔	Résection d'un seul muscle extraoculaire, autre
14.39.00↔	Autre réparation de déchirure de la rétine, SAP	15.19.00↔	Autre opération d'un seul muscle extraoculaire avec libération temporaire du globe, SAP
14.39.10↔	Réparation de déchirure de rétine à l'aide de liquides lourds	15.19.10↔	Opération de renforcement de muscle oculaire, SAP
14.39.99↔	Autre réparation de déchirure de la rétine, autre	15.19.11↔	Opération de renforcement de muscle oculaire droit
14.41↔	Indentation sclérale et implantation	15.19.12↔	Opération de renforcement de muscle oculaire oblique
14.49↔	Autre réparation de décollement de la rétine par indentation sclérale	15.19.19↔	Autre opération de renforcement de muscle oculaire
14.51↔	Réparation de décollement de rétine par diathermie	15.19.20↔	Opération d'affaiblissement de muscle oculaire, SAP
14.52↔	Réparation de décollement de rétine par cryothérapie	15.19.21↔	Opération d'affaiblissement de muscle oculaire droit
		15.19.22↔	Opération d'affaiblissement de muscle oculaire oblique
		15.19.29↔	Autre opération d'affaiblissement de muscle oculaire
		15.19.30↔	Myopexie de muscle oculaire droit
		15.19.40↔	Chirurgie oculomotrice



15.19.99↔	Autre opération d'un seul muscle extraoculaire avec libération temporaire du globe, autre	16.1↔	Extraction de corps étranger pénétrant de l'oeil, SAP
15.21.00↔	Technique d'allongement d'un seul muscle extraoculaire, SAP	16.23.00↔	Biopsie de l'orbite et du globe oculaire, SAP
15.21.10↔	Technique d'allongement d'un seul muscle extraoculaire droit	16.23.11↔	Biopsie de l'orbite, chirurgicale ouverte
15.21.11↔	Technique d'allongement d'un seul muscle extraoculaire oblique	16.23.12↔	Biopsie de l'orbite, voie transnasale
15.21.99↔	Technique d'allongement d'un seul muscle extraoculaire, autre	16.23.21↔	Biopsie du globe oculaire
15.22.00↔	Technique de raccourcissement d'un seul muscle extraoculaire, SAP	16.23.99↔	Biopsie de l'orbite et du globe oculaire, autre
15.22.10↔	Technique de raccourcissement d'un seul muscle extraoculaire droit	16.31↔	Ablation du contenu oculaire avec implant simultané dans l'enveloppe sclérale
15.22.11↔	Technique de raccourcissement d'un seul muscle extraoculaire oblique	16.39↔	Autre éviscération de globe oculaire
15.22.99↔	Technique de raccourcissement d'un seul muscle extraoculaire, autre	16.41↔	Énucléation de globe oculaire avec implant simultané dans la capsule de Tenon et fixation des muscles
15.29.00↔	Autre opération d'un seul muscle extraoculaire, SAP	16.42↔	Énucléation de globe oculaire avec autre implant simultané
15.29.01↔	Autre opération d'un seul muscle extraoculaire droit	16.49↔	Autre énucléation de globe oculaire
15.29.02↔	Autre opération d'un seul muscle extraoculaire oblique	16.51.00↔	Exentération d'orbite avec ablation de structure adjacente, SAP
15.29.09↔	Autre opération d'un seul muscle extraoculaire, autre	16.51.10↔	Exentération d'orbite avec ablation de structure adjacente, avec conservation de la peau palpébrale
15.29.10↔	Lyse d'adhérences d'un seul muscle extraoculaire, SAP	16.51.11↔	Exentération d'orbite avec ablation de structure adjacente, sans conservation de la peau palpébrale
15.29.11↔	Lyse d'adhérences d'un seul muscle extraoculaire droit	16.51.99↔	Exentération d'orbite avec ablation de structure adjacente, autre
15.29.12↔	Lyse d'adhérences d'un seul muscle extraoculaire oblique	16.52.00↔	Exentération d'orbite avec enlèvement thérapeutique d'os de l'orbite, SAP
15.29.19↔	Autre lyse d'adhérences d'un seul muscle extraoculaire	16.52.10↔	Exentération d'orbite avec enlèvement thérapeutique d'os de l'orbite, avec conservation de la peau palpébrale
15.29.30↔	Détachement d'un seul muscle extraoculaire, SAP	16.52.11↔	Exentération d'orbite avec enlèvement thérapeutique d'os de l'orbite, sans conservation de la peau palpébrale
15.29.31↔	Détachement d'un seul muscle extraoculaire droit	16.52.99↔	Exentération d'orbite avec enlèvement thérapeutique d'os de l'orbite, autre
15.29.32↔	Détachement d'un seul muscle extraoculaire oblique	16.59.00↔	Autre exentération d'orbite, SAP
15.29.39↔	Détachement d'un seul muscle extraoculaire, autre	16.59.10↔	Autre exentération d'orbite avec conservation de la peau palpébrale
15.29.40↔	Refixation d'un seul muscle extraoculaire, SAP	16.59.11↔	Autre exentération d'orbite sans conservation de la peau palpébrale
15.29.41↔	Refixation d'un seul muscle extraoculaire droit	16.59.99↔	Autre exentération d'orbite, autre
15.29.42↔	Refixation d'un seul muscle extraoculaire oblique	16.61.00↔	Insertion secondaire d'implant oculaire, SAP
15.29.49↔	Autre refixation d'un seul muscle extraoculaire	16.61.10↔	Insertion secondaire d'implant oculaire, greffe dermo-adipeuse
15.3x.00↔	Opération sur des muscles extraoculaires, deux ou plus, avec libération temporaire du globe, SAP	16.61.99↔	Insertion secondaire d'implant oculaire, autre
15.3x.10↔	Opération de deux muscles oculaires droits avec libération temporaire du globe	16.62.00↔	Révision et réinsertion d'implant oculaire, SAP
15.3x.11↔	Opération d'au moins trois muscles oculaires obliques avec libération temporaire du globe	16.62.10↔	Révision d'implant oculaire
15.3x.12↔	Opération d'au moins deux muscles oculaires droits et d'au moins deux muscles oculaires obliques avec libération temporaire du globe	16.62.20↔	Remplacement d'implant oculaire et greffe dermo-adipeuse
15.3x.20↔	Myopexie de deux muscles oculaires droits avec libération temporaire du globe	16.62.29↔	Autre remplacement d'implant oculaire
15.3x.21↔	Myopexie d'au moins deux muscles oculaires droits et opération d'au moins un autre muscle oculaire avec libération temporaire du globe	16.62.99↔	Révision et réinsertion d'implant oculaire, autre
15.3x.99↔	Opérations sur des muscles extraoculaires, deux ou plus, avec libération temporaire du globe, autre	16.63↔	Révision de cavité d'énucléation avec greffe
15.4x.00↔	Opération sur des muscles extraoculaires - deux ou plus - sans libération temporaire du globe, SAP	16.64↔	Autre révision de cavité d'énucléation
15.4x.10↔	Opération de deux muscles oculaires droits sans libération temporaire du globe	16.65.00↔	Greffe secondaire à une cavité orbitaire après exentération, SAP
15.4x.11↔	Opération d'au moins trois muscles oculaires obliques sans libération temporaire du globe	16.65.10↔	Greffe secondaire à une cavité orbitaire après exentération, greffe dermo-adipeuse
15.4x.12↔	Autre opération d'au moins deux muscles oculaires droits et d'au moins deux muscles oculaires obliques sans libération temporaire du globe	16.65.99↔	Greffe secondaire à une cavité orbitaire après exentération, autre
15.4x.20↔	Myopexie de deux muscles oculaires droits sans libération temporaire du globe	16.66↔	Autre révision après exentération de cavité orbitaire
15.4x.21↔	Myopexie d'au moins deux muscles oculaires droits et opération d'au moins un autre muscle oculaire sans libération temporaire du globe	16.69↔	Autres interventions secondaires après énucléation de globe oculaire
15.4x.99↔	Opération sur des muscles extraoculaires - deux ou plus - sans libération temporaire du globe, autre	16.71↔	Ablation d'implant oculaire
15.5x.00↔	Transposition d'un seul muscle extraoculaire, SAP	16.72↔	Ablation d'implant orbitaire
15.5x.10↔	Transposition d'un seul muscle extraoculaire droit	16.81↔	Réparation de lésion de l'orbite
15.5x.11↔	Transposition d'un seul muscle extraoculaire oblique	16.82↔	Réparation de rupture de globe oculaire
15.5x.99↔	Transposition d'un seul muscle extraoculaire, autre	16.89↔	Autre réparation de traumatisme de l'orbite ou du globe oculaire
15.6↔	Révision de chirurgie de muscle extraoculaire	16.92↔	Excision de lésion de l'orbite
15.7↔	Réparation de traumatisme de muscle extraoculaire	16.98.00↔	Autres opérations de l'orbite, SAP
15.9↔	Autres opérations de muscles et de tendons extraoculaires	16.98.10↔	Reconstruction de l'orbite, SAP
16.01↔	Orbitotomie avec volet osseux	16.98.11↔	Réparation de paroi orbitaire par lambeau microvasculaire
16.02↔	Orbitotomie avec l'insertion d'implant orbitaire	16.98.19↔	Autre réparation de paroi orbitaire
16.09↔	Autre orbitotomie	16.98.20↔	Décompression osseuse de l'orbite
		16.98.21↔	Résection de tissu adipeux de l'orbite
		16.98.22↔	Insertion d'implant médicamenteux intraoculaire
		16.98.23↔	Insertion d'implant médicamenteux extrabulbaire
		16.98.24↔	Augmentation temporaire de la pression intraoculaire, opératoire
		16.98.25↔	Ablation d'implant après opération du glaucome
		16.98.99↔	Autres opérations de l'orbite, autre
		16.99↔	Autres opérations du globe oculaire
		18.39.10↔	Résection du pavillon, totale, sans contrôle histographique
		18.39.11↔	Résection du pavillon, totale, contrôlée par histographie

18.39.19↔	Autre résection du pavillon, autre	19.56.21↔	Tympanoplastie avec réalisation d'une cavité d'évidement (cavité ouverte), avec greffe d'implant alloplastique, allogène ou xénogène
18.5↔	Correction chirurgicale d'oreille décollée	19.56.99↔	Tympanoplastie et ossiculoplastie, autre
18.6x.00↔	Reconstruction du conduit auditif externe, SAP	19.6↔	Révision de tympanoplastie
18.6x.10↔	Élargissement du conduit auditif externe	19.9x.00↔	Autre réparation de l'oreille moyenne, SAP
18.6x.20↔	Reconstruction du conduit auditif externe (existant)	19.9x.10↔	Opération microchirurgicale de l'oreille moyenne, SAP
18.6x.30↔	Construction d'un conduit auditif externe (non-existant)	19.9x.11↔	Réduction d'une cavité d'évidement après excision radicale
18.6x.99↔	Reconstruction du conduit auditif externe, autre	19.9x.12↔	Reconstruction de l'oreille moyenne, réimplantation / reconstruction de la paroi postérieure du conduit auditif
18.71.00↔	Reconstruction du pavillon de l'oreille, SAP	19.9x.13↔	Reconstruction de l'oreille moyenne
18.71.10↔	Reconstruction du pavillon de l'oreille, partielle, SAP	19.9x.14↔	Fermeture de fistule mastoïdienne
18.71.11↔	Reconstruction du pavillon de l'oreille, partielle, avec expanseur tissulaire	19.9x.19↔	Opération microchirurgicale de l'oreille moyenne, autre
18.71.12↔	Reconstruction du pavillon de l'oreille, partielle, avec lambeau aponévrotique	19.9x.99↔	Autre réparation de l'oreille moyenne, autre
18.71.13↔	Reconstruction du pavillon de l'oreille, partielle, avec greffe de cartilage	20.21↔	Incision de mastoïde
18.71.14↔	Reconstruction du pavillon de l'oreille, partielle, avec lambeau microvasculaire	20.22↔	Incision de la pyramide pétreuse
18.71.19↔	Reconstruction du pavillon de l'oreille, partielle, autre	20.41↔	Mastoïdectomie simple
18.71.20↔	Reconstruction du pavillon de l'oreille, totale, SAP	20.42.00↔	Mastoïdectomie radicale, SAP
18.71.21↔	Reconstruction du pavillon de l'oreille, totale, avec expanseur tissulaire	20.42.10↔	Mastoïdectomie, avec libération du canal fascial, sans décompression du nerf
18.71.22↔	Reconstruction du pavillon de l'oreille, totale, avec lambeau aponévrotique	20.42.11↔	Mastoïdectomie, avec libération du canal fascial, avec décompression du nerf
18.71.23↔	Reconstruction du pavillon de l'oreille, totale, avec greffe de cartilage	20.42.20↔	Mastoïdectomie, résection subtotal de l'os pétreux (pétresectomie subtotal), SAP
18.71.24↔	Reconstruction du pavillon de l'oreille, totale, avec lambeau microvasculaire	20.42.21↔	Mastoïdectomie, résection subtotal de l'os pétreux (pétresectomie subtotal), sans oblitération
18.71.29↔	Reconstruction du pavillon de l'oreille, totale, autre	20.42.22↔	Mastoïdectomie, résection subtotal de l'os pétreux (pétresectomie subtotal), avec oblitération de tissus adipeux
18.71.30↔	Implantation de matériel alloplastique dans la reconstruction du pavillon de l'oreille	20.42.23↔	Mastoïdectomie, résection subtotal de l'os pétreux (pétresectomie subtotal), avec oblitération de tissus musculaires
18.71.99↔	Reconstruction du pavillon de l'oreille, autre	20.42.24↔	Mastoïdectomie, résection subtotal de l'os pétreux (pétresectomie subtotal), avec oblitération de tissus adipeux et musculaires
18.72↔	Réimplantation d'oreille amputée	20.42.30↔	Mastoïdectomie, résection partielle de l'os pétreux, SAP
19.0↔	Mobilisation de l'étrier	20.42.31↔	Mastoïdectomie, résection partielle de l'os pétreux, sans oblitération
19.11↔	Stapédectomie et plastie de l'étrier avec mise en place et ajustement d'une prothèse de l'étrier	20.42.32↔	Mastoïdectomie, résection partielle de l'os pétreux, avec oblitération de tissus adipeux
19.19.00↔	Autre stapédectomie et plastie de l'étrier, SAP	20.42.33↔	Mastoïdectomie, résection partielle de l'os pétreux, avec oblitération de tissus musculaires
19.19.10↔	Stapédectomie, avec remplacement de l'étrier par implant autologue	20.42.34↔	Mastoïdectomie, résection partielle de l'os pétreux, avec oblitération de tissus adipeux et musculaires
19.19.11↔	Stapédectomie, avec remplacement de l'étrier par implant alloplastique	20.42.99↔	Mastoïdectomie radicale, autre
19.19.12↔	Malléostapédotomie	20.49↔	Autre mastoïdectomie
19.19.99↔	Autre stapédectomie et plastie de l'étrier, autre	20.61.00↔	Fenestration (initiale) de l'oreille interne, SAP
19.21↔	Révision de stapédotomie, de stapédectomie et de plastie de l'étrier, avec remplacement de l'enclume	20.61.10↔	Fenestration de l'oreille interne, sans implantation de prothèse (procédure initiale)
19.29.00↔	Autre révision de stapédotomie, de stapédectomie et de plastie de l'étrier, SAP	20.61.99↔	Fenestration (initiale) de l'oreille interne, autre
19.29.10↔	Autre révision de stapédotomie et de stapédectomie avec prothèse de l'étrier	20.62.00↔	Révision de fenestration de l'oreille interne, SAP
19.29.11↔	Autre révision de stapédotomie et de stapédectomie avec prothèse de l'étrier par implant autologue	20.62.10↔	Révision de fenestration de l'oreille interne, sans implantation de prothèse
19.29.12↔	Autre révision de stapédotomie et de stapédectomie avec prothèse de l'étrier par implant alloplastique	20.62.99↔	Révision de fenestration de l'oreille interne, autre
19.29.13↔	Autre révision de stapédectomie avec plastie de l'étrier (sans remplacement de l'enclume)	20.71↔	Shunt endolymphatique
19.29.99↔	Autre révision de stapédotomie, de stapédectomie et de plastie de l'étrier, autre	20.79.10↔	Excision de lésion du labyrinthe
19.3↔	Autre opération de la chaîne ossiculaire	20.79.11↔	Cochléosaccotomie
19.4↔	Miringoplastie	20.79.20↔	Labyrinthectomie transtympanique
19.52↔	Tympanoplastie de type II	20.79.21↔	Labyrinthectomie transmastoïdienne
19.53↔	Tympanoplastie de type III	20.79.22↔	Destruction transtympanique du labyrinthe
19.54↔	Tympanoplastie de type IV	20.79.23↔	Destruction transmastoïdienne du labyrinthe
19.55↔	Tympanoplastie de type V	20.79.99↔	Autre incision, excision et destruction de l'oreille interne, autre
19.56.00↔	Tympanoplastie et ossiculoplastie, SAP	20.8↔	Opération de la trompe d'Eustache
19.56.10↔	Tympanoplastie avec antrotomie, atticotomie, attico-antrotomie ou mastoïdectomie sans implantation de prothèse ou avec remplacement d'osselet par implant autologue	20.91↔	Tympanosympathectomie
19.56.11↔	Tympanoplastie avec antrotomie, atticotomie, attico-antrotomie ou mastoïdectomie avec greffe d'implant alloplastique, allogène ou xénogène	20.92↔	Révision de mastoïdectomie
19.56.20↔	Tympanoplastie avec réalisation d'une cavité d'évidement (cavité ouverte), sans implantation de prothèse ou avec remplacement d'osselet par implant autologue	20.93↔	Réparation de fenêtre ovale et ronde
		20.95.00↔	Implantation d'aide auditive électromagnétique, SAP
		20.95.10↔	Implantation ou remplacement d'aide auditive active sans interruption de la chaîne des osselets
		20.95.11↔	Implantation ou remplacement d'aide auditive active avec interruption de la chaîne des osselets
		20.95.99↔	Implantation d'aide auditive électromagnétique, autre

20.96↔	Autre implantation ou remplacement de prothèse cochléaire, SAP	22.64↔	Sphénoïdectomie
20.97↔	Implantation ou remplacement de prothèse cochléaire, à un seul canal	22.71↔	Fermeture de fistule de sinus nasal
20.98↔	Implantation ou remplacement de prothèse cochléaire, aux canaux multiples	22.79.00↔	Réparation de sinus nasal, SAP
20.99.00↔	Autres opérations de l'oreille moyenne et interne, SAP	22.79.10↔	Réparation de l'os frontal
20.99.10↔	Implantation d'ancrages osseux dans l'os pétreux, l'oreille moyenne ou interne	22.79.11↔	Réparation ou cranialisation de paroi de sinus frontal
20.99.20↔	Fermeture de fistule labyrinthique	22.79.19↔	Autre réparation de sinus nasal
20.99.30↔	Enlèvement d'implant cochléaire ou d'aide auditive implantable	23.6↔	Implantation de prothèse dentaire
21.04↔	Contrôle d'épistaxis, par ligature d'artères ethmoïdales	24.2x.10↔	Gingivoplastie avec greffe ou implant
21.05↔	Contrôle d'épistaxis, par ligature (transantrale) d'artère maxillaire	24.4x.00↔	Excision de lésion dentaire d'un maxillaire, SAP
21.06↔	Contrôle d'épistaxis, par ligature d'artère carotide externe	24.4x.10↔	Excision de lésion dentaire d'un maxillaire par ouverture de l'antré maxillaire ou du plancher nasal
21.07↔	Contrôle d'épistaxis, par excision de muqueuse nasale et greffe cutanée de septum et de la paroi latérale du nez	24.4x.11↔	Excision de lésion dentaire d'un maxillaire avec représentation du nerf
21.4x.00↔	Résection du nez, SAP	24.5x.00↔	Alvéoloplastie, SAP
21.4x.10↔	Résection du nez, partielle, sans contrôle histographique	24.5x.10↔	Alvéoloplastie avec greffe
21.4x.11↔	Résection du nez, partielle, contrôlée par histographie	24.5x.99↔	Alvéoloplastie, autre
21.4x.20↔	Résection du nez, subtotal, sans contrôle histographique	24.7↔	Application de matériel orthodontique
21.4x.21↔	Résection du nez, subtotal, contrôlée par histographie	24.91.00↔	Extension ou approfondissement du sillon buccolabial ou lingual, SAP
21.4x.30↔	Résection du nez, totale, sans contrôle histographique	24.91.10↔	Plastie vestibulaire
21.4x.31↔	Résection du nez, totale, contrôlée par histographie	24.91.11↔	Abaissement du plancher buccal
21.4x.99↔	Résection du nez, autre	24.91.99↔	Extension ou approfondissement du sillon buccolabial ou lingual, autre
21.82↔	Fermeture de fistule du nez	25.2x.00↔	Glossectomie partielle, SAP
21.83.00↔	Reconstruction totale du nez, SAP	25.2x.09↔	Glossectomie partielle, autre
21.83.10↔	Septorhinoplastie avec correction de cartilage ou d'os, avec transplant autologue local	25.2x.10↔	Glossectomie partielle, par voie transorale, SAP
21.83.11↔	Septorhinoplastie avec correction de cartilage ou d'os, avec transplant autologue distal ou transplant allogène ou xénogène	25.2x.11↔	Glossectomie partielle, par voie transorale, sans reconstruction
21.83.12↔	Septorhinoplastie avec correction d'os et de cartilage	25.2x.12↔	Glossectomie partielle, par voie transorale, reconstruction avec lambeau muqueux local
21.83.20↔	Reconstruction totale du nez, avec implantation de matériel alloplastique	25.2x.13↔	Glossectomie partielle, par voie transorale, reconstruction avec lambeau myocutané
21.83.99↔	Reconstruction totale du nez, autre	25.2x.14↔	Glossectomie partielle, par voie transorale, reconstruction avec greffon libre microvascularisé et anastomosé
21.84↔	Révision de rhinoplastie	25.2x.19↔	Glossectomie partielle, par voie transorale, autre reconstruction
21.85↔	Rhinoplastie d'augmentation	25.2x.20↔	Glossectomie partielle, par voie transmandibulaire, SAP
21.86.00↔	Rhinoplastie limitée, SAP	25.2x.21↔	Glossectomie partielle, par voie transmandibulaire, sans reconstruction
21.86.10↔	Rhinoplastie limitée, nez externe	25.2x.22↔	Glossectomie partielle, par voie transmandibulaire, reconstruction avec lambeau muqueux local
21.86.11↔	Rhinoplastie avec lambeau local ou distal	25.2x.23↔	Glossectomie partielle, par voie transmandibulaire, reconstruction avec lambeau myocutané
21.86.99↔	Rhinoplastie limitée, autre	25.2x.24↔	Glossectomie partielle, par voie transmandibulaire, reconstruction avec greffon libre microvascularisé et anastomosé
21.87↔	Autre rhinoplastie	25.2x.29↔	Glossectomie partielle, par voie transmandibulaire, autre reconstruction
21.89↔	Autre réparation et opération plastique du nez	25.2x.30↔	Pelviglossectomie, par voie transorale, SAP
22.31↔	Antrotomie maxillaire radicale	25.2x.31↔	Pelviglossectomie, par voie transorale, sans reconstruction
22.41.00↔	Sinusotomie frontale, SAP	25.2x.32↔	Pelviglossectomie, par voie transorale, reconstruction avec lambeau muqueux local
22.41.10↔	Sinusotomie frontale, abord externe	25.2x.33↔	Pelviglossectomie, par voie transorale, reconstruction avec lambeau myocutané
22.41.11↔	Sinusotomie frontale, par voie intranasale	25.2x.34↔	Pelviglossectomie, par voie transorale, reconstruction avec greffon libre microvascularisé et anastomosé
22.41.12↔	Sinusotomie frontale, pose d'un drain médian	25.2x.39↔	Pelviglossectomie, par voie transorale, autre reconstruction
22.41.99↔	Sinusotomie frontale, autre	25.2x.40↔	Pelviglossectomie, par voie transmandibulaire, SAP
22.42.00↔	Sinusectomie frontale, SAP	25.2x.41↔	Pelviglossectomie, par voie transmandibulaire, sans reconstruction
22.42.10↔	Chirurgie ostéoplastique de sinus frontal avec oblitération	25.2x.42↔	Pelviglossectomie, par voie transmandibulaire, reconstruction avec lambeau muqueux local
22.42.11↔	Chirurgie ostéoplastique de sinus frontal sans oblitération	25.2x.43↔	Pelviglossectomie, par voie transmandibulaire, reconstruction avec lambeau myocutané
22.42.99↔	Sinusectomie frontale, autre	25.2x.44↔	Pelviglossectomie, par voie transmandibulaire, reconstruction avec greffon libre microvascularisé et anastomosé
22.52↔	Sphénoïdectomie	25.2x.49↔	Pelviglossectomie, par voie transmandibulaire, autre reconstruction
22.60↔	Sinusectomie, SAP	25.2x.50↔	Pelviglossomandibulectomie, SAP
22.61↔	Excision de lésion du sinus maxillaire, abord selon Caldwell-Luc	25.2x.51↔	Pelviglossomandibulectomie, sans reconstruction
22.62.00↔	Excision de lésion du sinus maxillaire, par autre abord, SAP	25.2x.52↔	Pelviglossomandibulectomie, reconstruction avec lambeau muqueux local
22.62.10↔	Excision de lésion du sinus maxillaire, par voie endoscopique, SAP	25.2x.53↔	Pelviglossomandibulectomie, reconstruction avec lambeau myocutané
22.62.11↔	Résection de la paroi médiale du sinus maxillaire, par voie endonasale		
22.62.19↔	Excision de lésion du sinus maxillaire, par voie endoscopique, autre		
22.62.20↔	Excision de lésion du sinus maxillaire, chirurgicale ouverte, SAP		
22.62.21↔	Résection de la paroi médiale du sinus maxillaire, chirurgicale ouverte		
22.62.29↔	Excision de lésion du sinus maxillaire, chirurgicale ouverte, autre		
22.62.99↔	Excision de lésion du sinus maxillaire, par autre abord, autre		
22.63.00↔	Ethmoïdectomie, SAP		
22.63.10↔	Ethmoïdectomie, abord externe		
22.63.11↔	Ethmoïdectomie par voie intranasale ou transmaxillaire		
22.63.99↔	Ethmoïdectomie, autre		

25.2x.54↔	Pelviglossomandibulectomie, reconstruction avec greffon libre microvascularisé et anastomosé	25.4x.23↔	Glossectomie radicale, par voie transmandibulaire, reconstruction avec lambeau myocutané
25.2x.59↔	Pelviglossomandibulectomie, avec autre reconstruction	25.4x.24↔	Glossectomie radicale, par voie transmandibulaire, reconstruction avec greffon libre microvascularisé et anastomosé
25.3x.00↔	Glossectomie totale, SAP	25.4x.29↔	Glossectomie radicale, par voie transmandibulaire, autre reconstruction
25.3x.09↔	Glossectomie totale, autre	25.4x.30↔	Pelviglossectomie radicale, par voie transorale, SAP
25.3x.10↔	Glossectomie totale, par voie transorale, SAP	25.4x.31↔	Pelviglossectomie radicale, par voie transorale, sans reconstruction
25.3x.11↔	Glossectomie totale, par voie transorale, sans reconstruction	25.4x.32↔	Pelviglossectomie radicale, par voie transorale, reconstruction avec lambeau muqueux local
25.3x.12↔	Glossectomie totale, par voie transorale, reconstruction avec lambeau muqueux local	25.4x.33↔	Pelviglossectomie radicale, par voie transorale, reconstruction avec lambeau myocutané
25.3x.13↔	Glossectomie totale, par voie transorale, reconstruction avec lambeau myocutané	25.4x.34↔	Pelviglossectomie radicale, par voie transorale, reconstruction avec greffon libre microvascularisé et anastomosé
25.3x.14↔	Glossectomie totale, par voie transorale, reconstruction avec greffon libre microvascularisé et anastomosé	25.4x.39↔	Pelviglossectomie radicale, par voie transorale, autre reconstruction
25.3x.19↔	Glossectomie totale, par voie transorale, autre reconstruction	25.4x.40↔	Pelviglossectomie radicale, par voie transmandibulaire, SAP
25.3x.20↔	Glossectomie totale, par voie transmandibulaire, SAP	25.4x.41↔	Pelviglossectomie radicale, par voie transmandibulaire, sans reconstruction
25.3x.21↔	Glossectomie totale, par voie transmandibulaire, sans reconstruction	25.4x.42↔	Pelviglossectomie radicale, par voie transmandibulaire, reconstruction avec lambeau muqueux local
25.3x.22↔	Glossectomie totale, par voie transmandibulaire, reconstruction avec lambeau muqueux local	25.4x.43↔	Pelviglossectomie radicale, par voie transmandibulaire, reconstruction avec lambeau myocutané
25.3x.23↔	Glossectomie totale, par voie transmandibulaire, reconstruction avec lambeau myocutané	25.4x.44↔	Pelviglossectomie radicale, par voie transmandibulaire, reconstruction avec greffon libre microvascularisé et anastomosé
25.3x.24↔	Glossectomie totale, par voie transmandibulaire, reconstruction avec greffon libre microvascularisé et anastomosé	25.4x.49↔	Pelviglossectomie radicale, par voie transmandibulaire, autre reconstruction
25.3x.29↔	Glossectomie totale, par voie transmandibulaire, autre reconstruction	25.4x.50↔	Pelviglossomandibulectomie radicale, SAP
25.3x.30↔	Pelviglossectomie totale, par voie transorale, SAP	25.4x.51↔	Pelviglossomandibulectomie radicale, sans reconstruction
25.3x.31↔	Pelviglossectomie totale, par voie transorale, sans reconstruction	25.4x.52↔	Pelviglossomandibulectomie radicale, reconstruction avec lambeau muqueux local
25.3x.32↔	Pelviglossectomie totale, par voie transorale, reconstruction avec lambeau muqueux local	25.4x.53↔	Pelviglossomandibulectomie radicale, reconstruction avec lambeau myocutané
25.3x.33↔	Pelviglossectomie totale, par voie transorale, reconstruction avec lambeau myocutané	25.4x.54↔	Pelviglossomandibulectomie radicale, reconstruction avec greffon libre microvascularisé et anastomosé
25.3x.34↔	Pelviglossectomie totale, par voie transorale, reconstruction avec greffon libre microvascularisé et anastomosé	25.4x.59↔	Pelviglossomandibulectomie radicale, avec autre reconstruction
25.3x.39↔	Pelviglossectomie totale, par voie transorale, autre reconstruction	25.4x.99↔	Glossectomie radicale, autre
25.3x.40↔	Pelviglossectomie totale, par voie transmandibulaire, SAP	25.59.00↔	Autres réparations et opérations plastiques de la langue, SAP
25.3x.41↔	Pelviglossectomie totale, par voie transmandibulaire, sans reconstruction	25.59.10↔	Reconstruction de la langue, SAP
25.3x.42↔	Pelviglossectomie totale, par voie transmandibulaire, reconstruction avec lambeau muqueux local	25.59.11↔	Plastie de réduction de la langue
25.3x.43↔	Pelviglossectomie totale, par voie mandibulaire, reconstruction avec lambeau myocutané	25.59.99↔	Autres réparations et opérations plastiques de la langue, autre
25.3x.44↔	Pelviglossectomie totale, par voie transmandibulaire, reconstruction avec greffon libre microvascularisé et anastomosé	26.21↔	Marsupialisation de kyste de glande salivaire
25.3x.49↔	Pelviglossectomie totale, par voie transmandibulaire, autre reconstruction	26.29.00↔	Autre excision de lésion de glande salivaire, SAP
25.3x.50↔	Pelviglossomandibulectomie totale, SAP	26.29.10↔	Destruction de glande salivaire, SAP
25.3x.51↔	Pelviglossomandibulectomie totale, sans reconstruction	26.29.99↔	Autre excision de lésion de glande salivaire, autre
25.3x.52↔	Pelviglossomandibulectomie totale, reconstruction avec lambeau muqueux local	26.30↔	Sialoadénectomie, SAP
25.3x.53↔	Pelviglossomandibulectomie totale, reconstruction avec lambeau myocutané	26.31.00↔	Sialoadénectomie partielle, SAP
25.3x.54↔	Pelviglossomandibulectomie totale, reconstruction avec greffon libre microvascularisé et anastomosé	26.31.10↔	Parotidectomie partielle, sans monitoring facial peropératoire
25.3x.59↔	Pelviglossomandibulectomie totale, avec autre reconstruction	26.31.11↔	Parotidectomie partielle, avec monitoring facial peropératoire
25.4x.00↔	Glossectomie radicale, SAP	26.31.99↔	Sialoadénectomie partielle, autre
25.4x.10↔	Glossectomie radicale, par voie transorale, SAP	26.32.00↔	Sialoadénectomie totale, SAP
25.4x.11↔	Glossectomie radicale, par voie transorale, sans reconstruction	26.32.10↔	Parotidectomie totale avec conservation du nerf facial, sans monitoring facial peropératoire
25.4x.12↔	Glossectomie radicale, par voie transorale, reconstruction avec lambeau muqueux local	26.32.11↔	Parotidectomie totale avec conservation du nerf facial, avec monitoring facial peropératoire
25.4x.13↔	Glossectomie radicale, par voie transorale, reconstruction avec lambeau myocutané	26.32.20↔	Parotidectomie totale avec résection et réparation du nerf facial
25.4x.14↔	Glossectomie radicale, par voie transorale, reconstruction avec greffon libre microvascularisé et anastomosé	26.32.30↔	Résection totale de la glande sous-mandibulaire
25.4x.19↔	Glossectomie radicale, par voie transorale, autre reconstruction	26.32.99↔	Sialoadénectomie totale, autre
25.4x.20↔	Glossectomie radicale, par voie transmandibulaire, SAP	26.41.00↔	Suture de lacération de glande salivaire, SAP
25.4x.21↔	Glossectomie radicale, par voie transmandibulaire, sans reconstruction	26.41.10↔	Suture de lacération de canal salivaire
25.4x.22↔	Glossectomie radicale, par voie transmandibulaire, reconstruction avec lambeau muqueux local	26.41.99↔	Suture de lacération de glande salivaire, autre
		26.42↔	Fermeture de fistule salivaire
		26.49.00↔	Autre réparation et opération plastique de canal ou de glande salivaire, SAP
		26.49.10↔	Fistulisation de glande salivaire
		26.49.11↔	Transplantation de l'ouverture du canal salivaire
		26.49.12↔	Transposition d'ouverture du canal salivaire
		26.49.99↔	Autre réparation et opération plastique de canal ou de glande salivaire, autre

27.31.00↔	Excision ou destruction locale de lésion ou de tissu du palais osseux, SAP	27.62.99↔	Correction de fente palatine, autre
27.31.10↔	Excision locale de lésion ou de tissu du palais osseux	27.63.00↔	Révision de réparation de fente palatine, SAP
27.31.20↔	Excision partielle de lésion ou de tissu du palais osseux	27.63.10↔	Révision de réparation de fente palatine par maxilloplastie
27.31.30↔	Destruction de lésion ou de tissu du palais osseux	27.63.11↔	Révision de réparation de fente palatine par maxilloplastie et ostéoplastie
27.31.99↔	Excision ou destruction locale de lésion ou de tissu du palais osseux, autre	27.63.20↔	Révision de réparation de fente palatine, opération secondaire de fente maxillaire
27.32.00↔	Excision ou destruction large de lésion ou de tissu du palais osseux, SAP	27.63.99↔	Révision de réparation de fente palatine, autre
27.32.10↔	Extirpation totale transorale de lésion ou de tissu du palais osseux	27.64↔	Insertion d'implant palatin
27.32.11↔	Excision radicale transmandibulaire [résection en bloc] de lésion ou de tissu du palais osseux	27.69.00↔	Autre réparation plastique du palais, SAP
27.32.12↔	Excision radicale transfaciale [résection en bloc] de lésion ou de tissu du palais osseux	27.69.10↔	Réparation plastique du voile du palais
27.32.99↔	Excision ou destruction large de lésion ou de tissu du palais osseux, autre	27.69.11↔	Réparation plastique du palais osseux
27.53↔	Fermeture de fistule de la cavité buccale	27.69.99↔	Autre réparation plastique du palais, autre
27.54.00↔	Réparation de fente labiale (congénitale), SAP	27.73↔	Réparation de la luette
27.54.10↔	Chéiloplastie de fente labiale (congénitale)	27.79↔	Autres opérations de la luette
27.54.11↔	Opération secondaire de fente labiale (congénitale)	28.2x.00↔	Amygdalectomie, sans excision de végétations adénoïdes [adénoïdectomie], SAP
27.54.99↔	Réparation de fente labiale (congénitale), autre	28.2x.10↔	Résection partielle d'amygdale, sans excision de végétations adénoïdes
27.55.00↔	Grefte de peau totale de la lèvre et de la bouche, SAP	28.2x.11↔	Amygdalectomie totale, sans excision de végétations adénoïdes
27.55.10↔	Grefte de peau totale de la lèvre et de la bouche, non étendue	28.2x.12↔	Amygdalectomie pour abcès amygdalien
27.55.20↔	Grefte de peau totale de la lèvre et de la bouche, étendue	28.2x.99↔	Amygdalectomie, sans excision de végétations adénoïdes, autre
27.55.99↔	Grefte de peau totale de la lèvre et de la bouche, autre	28.3x.00↔	Amygdalectomie, avec excision de végétations adénoïdes, SAP
27.56.10↔	Grefte de peau d'épaisseur partielle de la lèvre et de la bouche, non étendue	28.3x.10↔	Résection partielle d'amygdale [amygdalotomie], avec excision de végétations adénoïdes
27.56.20↔	Grefte de peau d'épaisseur partielle de la lèvre et de la bouche, étendue	28.3x.11↔	Amygdalectomie totale, avec excision de végétations adénoïdes
27.56.30↔	Hétérogrefte de peau à la lèvre, non étendue	28.3x.12↔	Amygdalectomie pour abcès amygdalien, avec excision de végétations adénoïdes
27.56.40↔	Hétérogrefte de peau à la lèvre, étendue	28.3x.99↔	Amygdalectomie, avec excision de végétations adénoïdes, autre
27.56.50↔	Homogrefte de peau à la lèvre, non étendue	28.4↔	Excision de restes amygdaliens
27.56.60↔	Homogrefte de peau à la lèvre, étendue	28.5x.00↔	Excision d'amygdale linguale, SAP
27.56.99↔	Autre greffe de peau de la lèvre et de la bouche, autre	28.5x.10↔	Excision d'amygdale linguale, par voie transorale
27.57.10↔	Attachement de greffon libre microvascularisé et anastomosé à la lèvre et à la bouche	28.5x.11↔	Excision d'amygdale linguale, par pharyngotomie
27.57.11↔	Attachement de lambeau pédiculé à la lèvre et à la bouche	28.5x.99↔	Excision d'amygdale linguale, autre
27.57.99↔	Attachement de lambeau pédiculé ou libre à la lèvre et à la bouche, autre	28.6↔	Excision de végétations adénoïdes, sans amygdalectomie
27.58↔	Révision de lambeau pédiculé ou libre ou de greffe de peau libre à la lèvre et à la bouche	28.91↔	Ablation de corps étranger de l'amygdale et des végétations adénoïdes par incision
27.59.00↔	Autre réparation plastique de la lèvre et de la bouche, SAP	28.92↔	Excision de lésion des amygdales et des végétations adénoïdes
27.59.10↔	Grefte de peau régénérative temporaire à la lèvre, non étendue	29.2x.00↔	Excision de kyste branchiogène ou de vestige de fente branchiale, SAP
27.59.11↔	Grefte de peau régénérative temporaire à la lèvre, étendue	29.2x.10↔	Excision de kyste latéral du cou
27.59.20↔	Couverture non étendue de tissu mou par des kératinocytes obtenus en culture, lèvre	29.2x.11↔	Excision de kyste branchiogène ou de vestige de fente branchiale, intervention secondaire
27.59.21↔	Couverture étendue de tissu mou par des kératinocytes obtenus en culture, lèvre	29.2x.20↔	Opération de vestiges de conduit branchial, SAP
27.59.30↔	Couverture temporaire, non étendue, de tissu mou par plusieurs techniques combinées, lèvre	29.2x.21↔	Opération de vestiges de conduit branchial, intervention secondaire
27.59.31↔	Couverture temporaire, étendue, de tissu mou par plusieurs techniques combinées, lèvre	29.2x.99↔	Excision de kyste branchiogène ou de vestige de fente branchiale, autre
27.59.40↔	Autre réparation plastique de la lèvre et de la bouche avec attachement de greffon libre microvascularisé et anastomosé	29.31↔	Myotomie crico-pharyngienne
27.59.41↔	Autre réparation plastique de la lèvre et de la bouche avec lambeau pédiculé distal	29.32.00↔	Diverticulectomie pharyngienne, SAP
27.59.50↔	Section de pédicule de lambeau après plastie cutanée de la lèvre	29.32.10↔	Diverticulostomie endoscopique, traitement de diverticule de Zenker
27.59.60↔	Insertion d'expandeur tissulaire au niveau de la lèvre	29.32.11↔	Diverticulectomie, excision de diverticule de Zenker
27.59.99↔	Autre réparation plastique de la lèvre et de la bouche, autre	29.32.99↔	Diverticulectomie pharyngienne, autre
27.62.00↔	Correction de fente palatine, SAP	29.33.00↔	Pharyngectomie (partielle), SAP
27.62.10↔	Réparation plastique primaire du palais osseux, sans greffe osseuse	29.33.10↔	Pharyngectomie partielle, sans reconstruction
27.62.11↔	Réparation plastique primaire du palais osseux, avec greffe osseuse	29.33.11↔	Pharyngectomie partielle, reconstruction par lambeau pédiculé régional ou distal
27.62.12↔	Réparation plastique primaire du voile du palais	29.33.12↔	Pharyngectomie partielle, reconstruction avec greffon libre microvascularisé et anastomosé
27.62.20↔	Réparation plastique secondaire du palais osseux, sans greffe osseuse	29.33.20↔	Pharyngectomie totale, reconstruction par lambeau pédiculé régional ou distal
27.62.21↔	Réparation plastique secondaire du palais osseux, avec greffe osseuse	29.33.21↔	Pharyngectomie totale, reconstruction avec greffon libre microvascularisé et anastomosé, greffon intestinal libre ou anastomose oeso-gastrique
27.62.22↔	Réparation plastique secondaire du voile du palais	29.33.99↔	Pharyngectomie (partielle), autre
		29.4x.00↔	Réparation plastique du pharynx, SAP
		29.4x.10↔	Réparation plastique du pharynx, avec lambeau muqueux local ou cutané libre
		29.4x.11↔	Réparation plastique du pharynx, avec lambeau pédiculé myocutané

29.4x.12↔	Réparation plastique du pharynx, avec greffon microvascularisé et anastomosé, greffon intestinal ou anastomose oeso-gastrique	30.4x.25↔	Laryngectomie radicale avec pharyngectomie et résection thyroïdienne, reconstruction avec greffon libre microvascularisé et anastomosé
29.4x.99↔	Réparation plastique du pharynx, autre	30.4x.26↔	Laryngectomie radicale avec pharyngectomie et résection thyroïdienne, reconstruction avec greffon intestinal libre
29.52↔	Fermeture de fistule de fente branchiale	30.4x.27↔	Laryngectomie radicale avec pharyngectomie et résection thyroïdienne, reconstruction par anastomose oeso-gastrique
29.59↔	Autre réparation du pharynx	30.4x.29↔	Laryngectomie radicale avec pharyngectomie et résection thyroïdienne, autre reconstruction
29.99↔	Autre opération du pharynx	30.4x.99↔	Laryngectomie radicale, autre
30.1x.00↔	Hémilaryngectomie, SAP	31.61↔	Suture de lacération du larynx
30.1x.10↔	Hémilaryngectomie supraglottique, par voie horizontale	31.62↔	Fermeture de fistule du larynx
30.1x.11↔	Hémilaryngectomie supraglottique, avec résection de la base de la langue	31.63↔	Révision de laryngostomie
30.1x.99↔	Hémilaryngectomie, autre	31.64↔	Réparation de fracture laryngée
30.21↔	Épiglottectomie	31.69.00↔	Autre réparation du larynx, SAP
30.22.00↔	Cordectomie, SAP	31.69.10↔	Laryngoplastie, SAP
30.22.10↔	Cordectomie endolaryngée	31.69.11↔	Médialisation de laryngoplastie, SAP
30.22.11↔	Cordectomie par thyroïdectomie	31.69.12↔	Médialisation de laryngoplastie, thyroplastie de type I
30.22.99↔	Cordectomie, autre	31.69.13↔	Médialisation de laryngoplastie par injection
30.29.00↔	Autre laryngectomie partielle, SAP	31.69.14↔	Médialisation de laryngoplastie, par voie externe
30.29.10↔	Crico-hyoïdo-épiglottopexie (CHEP)	31.69.20↔	Plastie d'élargissement de la glotte (endolaryngée)
30.29.11↔	Cricohyoïdopexie (CHP)	31.69.30↔	Crico-thyroïdopexie
30.29.20↔	Résection laryngo-pharyngée partielle	31.69.31↔	Arythénoïdopexie
30.29.21↔	Laryngectomie partielle frontale (Huet)	31.69.40↔	Construction / révision de néoglotte
30.29.22↔	Laryngectomie partielle frontolatérale (Leroux-Robert)	31.69.41↔	Réparation du larynx
30.29.30↔	Aryténoïdectomie	31.69.42↔	Réparation de corde vocale
30.29.99↔	Autre laryngectomie partielle, autre	31.69.99↔	Autre réparation du larynx, autre
30.3x.00↔	Laryngectomie complète, SAP	31.71↔	Suture de lacération de la trachée
30.3x.10↔	Laryngectomie complète, sans reconstruction	31.72↔	Fermeture de fistule externe de la trachée
30.3x.11↔	Laryngectomie complète, reconstruction avec lambeau muqueux local	31.73↔	Fermeture d'autre fistule de la trachée
30.3x.12↔	Laryngectomie complète, reconstruction avec greffon non vascularisé	31.75↔	Reconstruction de trachée et construction de larynx artificiel
30.3x.13↔	Laryngectomie complète, reconstruction avec lambeau pédiculé régional	31.79.00↔	Autre réparation ou opération plastique de la trachée, SAP
30.3x.14↔	Laryngectomie complète, reconstruction avec lambeau pédiculé distal	31.79.11↔	Réparation par greffe de trachée
30.3x.15↔	Laryngectomie complète, reconstruction avec greffon libre microvascularisé et anastomosé	31.79.12↔	Trachéopexie
30.3x.16↔	Laryngectomie complète, reconstruction avec greffon intestinal libre	31.79.13↔	Anastomose termino-terminale de la trachée (après rupture)
30.3x.17↔	Laryngectomie complète, reconstruction par anastomose oeso-gastrique	31.79.14↔	Résection crico-trachéale
30.3x.19↔	Laryngectomie complète, autre reconstruction	31.79.15↔	Autre réparation ou opération plastique de la trachée lors de sténose trachéale
30.3x.99↔	Laryngectomie complète, autre	32.09.00↔	Autre excision ou destruction de lésion ou de tissu de bronche, SAP
30.4x.00↔	Laryngectomie radicale, SAP	32.09.10↔	Autre excision ou destruction locale de lésion ou de tissu de bronche, par thoracotomie
30.4x.10↔	Laryngectomie radicale avec pharyngectomie, sans reconstruction	32.09.20↔	Autre excision ou destruction locale de lésion ou de tissu de bronche, par thoracoscopie
30.4x.11↔	Laryngectomie radicale avec pharyngectomie, reconstruction avec lambeau muqueux local	32.09.99↔	Autre excision ou destruction de lésion ou de tissu de bronche, autre
30.4x.12↔	Laryngectomie radicale avec pharyngectomie, reconstruction avec greffon non vascularisé	32.1x.10↔	Autre excision de bronche, résection de bifurcation bronchique
30.4x.13↔	Laryngectomie radicale avec pharyngectomie, reconstruction avec lambeau pédiculé régional	32.1x.20↔	Autre excision de bronche, révision d'insuffisance du moignon bronchique
30.4x.14↔	Laryngectomie radicale avec pharyngectomie, reconstruction avec lambeau pédiculé	32.20↔	Excision de lésion ou de tissu du poumon par voie thoroscopique
30.4x.15↔	Laryngectomie radicale avec pharyngectomie, reconstruction avec greffon libre microvascularisé et anastomosé	32.21↔	Plicature de bulles d'emphysème
30.4x.16↔	Laryngectomie radicale avec pharyngectomie, reconstruction avec greffon intestinal libre	32.22↔	Réduction chirurgicale du volume pulmonaire
30.4x.17↔	Laryngectomie radicale avec pharyngectomie, reconstruction par anastomose oeso-gastrique	32.23↔	Excision ouverte de lésion ou de tissu du poumon
30.4x.19↔	Laryngectomie radicale avec pharyngectomie, autre reconstruction	32.25↔	Ablation thoroscopique de lésion ou de tissu du poumon
30.4x.20↔	Laryngectomie radicale avec pharyngectomie et résection thyroïdienne, sans reconstruction	32.26↔	Excision autre et non spécifiée de lésion ou de tissu du poumon
30.4x.21↔	Laryngectomie radicale avec pharyngectomie et résection thyroïdienne, reconstruction avec lambeau muqueux local	32.29↔	Autre excision ou destruction locale de lésion ou de tissu de poumon
30.4x.22↔	Laryngectomie radicale avec pharyngectomie et résection thyroïdienne, reconstruction avec greffon non vascularisé	32.30↔	Résection pulmonaire segmentaire anatomique par voie thoroscopique
30.4x.23↔	Laryngectomie radicale avec pharyngectomie et résection thyroïdienne, reconstruction avec lambeau pédiculé régional	32.39↔	Résection pulmonaire segmentaire anatomique autre et non spécifiée
30.4x.24↔	Laryngectomie radicale avec pharyngectomie et résection thyroïdienne, reconstruction avec lambeau pédiculé	32.41.00↔	Lobectomie pulmonaire par voie thoroscopique, SAP
		32.41.10↔	Lobectomie pulmonaire par voie thoroscopique, sans mention de dissection radicale des ganglions, SAP
		32.41.11↔	Lobectomie pulmonaire par voie thoroscopique, sans mention de dissection radicale des ganglions, sans élargissement par bronchoplastie ou angioplastie
		32.41.12↔	Lobectomie pulmonaire par voie thoroscopique, sans mention de dissection radicale des ganglions, avec élargissement par bronchoplastie



32.41.13↔	Lobectomie pulmonaire par voie thoroscopique, sans mention de dissection radicale des ganglions, avec élargissement par angioplastie	32.51.21↔	Pneumectomie, chirurgicale ouverte, avec dissection radicale des ganglions, sans élargissement par bronchoplastie ou angioplastie
32.41.14↔	Lobectomie pulmonaire par voie thoroscopique, sans mention de dissection radicale des ganglions, avec élargissement par bronchoplastie et angioplastie	32.51.22↔	Pneumectomie, chirurgicale ouverte, avec dissection radicale des ganglions, avec élargissement par bronchoplastie
32.41.19↔	Lobectomie pulmonaire par voie thoroscopique, sans mention de dissection radicale des ganglions, autre	32.51.23↔	Pneumectomie, chirurgicale ouverte, avec dissection radicale des ganglions, avec élargissement par angioplastie
32.41.20↔	Lobectomie pulmonaire par voie thoroscopique, avec dissection radicale des ganglions	32.51.24↔	Pneumectomie, chirurgicale ouverte, avec dissection radicale des ganglions, avec élargissement par bronchoplastie, avec élargissement par angioplastie
32.41.99↔	Lobectomie pulmonaire par voie thoroscopique, autre	32.51.29↔	Pneumectomie, chirurgicale ouverte, avec dissection radicale des ganglions, autre
32.42.00↔	Lobectomie pulmonaire chirurgicale ouverte, SAP	32.51.31↔	Pneumectomie, chirurgicale ouverte, avec élargissement
32.42.10↔	Lobectomie pulmonaire chirurgicale ouverte, sans dissection radicale des ganglions, SAP	32.51.99↔	Pneumectomie, chirurgicale ouverte, autre
32.42.11↔	Lobectomie pulmonaire chirurgicale ouverte, sans dissection radicale des ganglions, sans élargissement par bronchoplastie ou angioplastie	32.6↔	Dissection thoracique radicale
32.42.12↔	Lobectomie pulmonaire chirurgicale ouverte, sans dissection radicale des ganglions, avec élargissement par bronchoplastie	33.20↔	Biopsie pulmonaire par voie thoroscopique
32.42.13↔	Lobectomie pulmonaire chirurgicale ouverte, sans dissection radicale des ganglions, avec élargissement par angioplastie	33.25↔	Biopsie bronchique ouverte
32.42.14↔	Lobectomie pulmonaire chirurgicale ouverte, sans dissection radicale des ganglions, avec élargissement par bronchoplastie ainsi que par angioplastie	33.28↔	Biopsie de poumon à ciel ouvert
32.42.19↔	Lobectomie pulmonaire chirurgicale ouverte, sans dissection radicale des ganglions, autre	33.31↔	Destruction du nerf phrénique pour collapsothérapie du poumon
32.42.20↔	Lobectomie pulmonaire chirurgicale ouverte, avec dissection radicale des ganglions, SAP	33.33↔	Pneumopéritoine pour collapsus du poumon
32.42.21↔	Lobectomie pulmonaire chirurgicale ouverte, avec dissection radicale des ganglions, sans élargissement par bronchoplastie ou angioplastie	33.34.20↔	Thoracoplastie complète
32.42.22↔	Lobectomie pulmonaire chirurgicale ouverte, avec dissection radicale des ganglions, avec élargissement par bronchoplastie	33.41↔	Suture de lacération de bronche
32.42.23↔	Lobectomie pulmonaire chirurgicale ouverte, avec dissection radicale des ganglions, avec élargissement par angioplastie	33.42↔	Fermeture de fistule bronchique
32.42.24↔	Lobectomie pulmonaire chirurgicale ouverte avec dissection radicale des ganglions, avec élargissement par bronchoplastie ainsi que par angioplastie	33.43↔	Suture de lacération pulmonaire
32.42.29↔	Lobectomie pulmonaire chirurgicale ouverte, avec dissection radicale des ganglions, autre	33.50↔	Transplantation pulmonaire, SAP
32.42.30↔	Lobectomie pulmonaire avec élargissement	33.51↔	Transplantation pulmonaire unilatérale
32.42.40↔	Lobectomie pulmonaire, bilobectomie, SAP	33.52↔	Transplantation pulmonaire bilatérale
32.42.41↔	Lobectomie pulmonaire, bilobectomie, sans élargissement par bronchoplastie ou angioplastie	33.53↔	Retransplantation pulmonaire durant la même hospitalisation
32.42.42↔	Lobectomie pulmonaire, bilobectomie, avec élargissement par bronchoplastie	33.6x.00↔	Transplantation combinée coeur-poumons, SAP
32.42.43↔	Lobectomie pulmonaire, bilobectomie, avec élargissement par angioplastie	33.6x.10↔	Retransplantation combinée coeur-poumons durant la même hospitalisation
32.42.44↔	Lobectomie pulmonaire, bilobectomie, avec élargissement par bronchoplastie et angioplastie	33.6x.99↔	Transplantation combinée coeur-poumons, autre
32.42.49↔	Lobectomie pulmonaire, bilobectomie, autre	33.92↔	Ligature de bronche
32.42.99↔	Lobectomie pulmonaire chirurgicale ouverte, autre	34.1↔	Incision du médiastin
32.49↔	Autre lobectomie pulmonaire	34.21.00↔	Thoracoscopie transpleurale, SAP
32.50↔	Pneumectomie par voie thoroscopique	34.21.10↔	Thoracoscopie transpleurale, première intervention
32.51.00↔	Pneumectomie, chirurgicale ouverte, SAP	34.21.20↔	Thoracoscopie transpleurale, réintervention
32.51.10↔	Pneumectomie, chirurgicale ouverte, sans dissection radicale des ganglions, SAP	34.21.99↔	Thoracoscopie transpleurale, autre
32.51.11↔	Pneumectomie, chirurgicale ouverte, sans dissection radicale des ganglions, sans élargissement par bronchoplastie ou angioplastie	34.26↔	Biopsie du médiastin, à ciel ouvert
32.51.12↔	Pneumectomie, chirurgicale ouverte, sans dissection radicale des ganglions, avec élargissement par bronchoplastie	34.27.00↔	Biopsie du diaphragme, SAP
32.51.13↔	Pneumectomie, chirurgicale ouverte, sans dissection radicale des ganglions, avec élargissement par angioplastie	34.27.20↔	Biopsie ouverte du diaphragme
32.51.14↔	Pneumectomie, chirurgicale ouverte, sans dissection radicale des ganglions, avec élargissement par bronchoplastie, avec élargissement par angioplastie	34.3x.21↔	Résection de lésion ou de tissu du médiastin, sans résection d'organe médiastinal
32.51.19↔	Pneumectomie, chirurgicale ouverte, sans dissection radicale des ganglions, autre	34.3x.22↔	Résection de lésion ou de tissu du médiastin, avec résection du poumon ou de la paroi thoracique
32.51.20↔	Pneumectomie, chirurgicale ouverte, avec dissection radicale des ganglions, SAP	34.3x.23↔	Résection de lésion ou de tissu du médiastin, avec résection partielle du péricarde
		34.3x.24↔	Résection de lésion ou de tissu du médiastin, avec endoprothèse vasculaire
		34.3x.25↔	Résection de lésion ou de tissu du médiastin, avec résection pulmonaire et endoprothèse vasculaire
		34.3x.26↔	Résection de lésion ou de tissu du médiastin, avec résection pulmonaire et résection partielle du péricarde
		34.3x.27↔	Résection de lésion ou de tissu du médiastin, avec résection partielle du péricarde et endoprothèse vasculaire
		34.3x.28↔	Résection de lésion ou de tissu du médiastin, avec résection partielle du poumon et du péricarde et endoprothèse vasculaire
		34.4x.21↔	Résection partielle de lésion de la paroi thoracique, sans réparation
		34.4x.22↔	Résection partielle de lésion de la paroi thoracique, avec réparation
		34.4x.30↔	Résection de lésion de la paroi thoracique, résection complète du sternum, SAP
		34.4x.31↔	Résection de lésion de la paroi thoracique, résection complète du sternum, sans réparation
		34.4x.32↔	Résection de lésion de la paroi thoracique, résection complète du sternum, avec réparation
		34.51.00↔	Pleurectomie et décortication pulmonaire chirurgicale ouverte, SAP
		34.51.11↔	Pleurectomie radicale et décortication du poumon et de la paroi thoracique, sans résection du péricarde ou du diaphragme, chirurgicale ouverte

34.51.12↔	Pleurectomie radicale et décortication du poumon et de la paroi thoracique, avec résection du péricarde, chirurgicale ouverte	34.83↔	Fermeture de fistule trans-diaphragmatique
34.51.13↔	Pleurectomie radicale et décortication du poumon et de la paroi thoracique, avec résection du diaphragme, chirurgicale ouverte	34.85↔	Implantation d'un stimulateur diaphragmatique
34.51.14↔	Pleurectomie radicale et décortication du poumon et de la paroi thoracique, avec résection du péricarde ainsi que du diaphragme, chirurgicale ouverte	34.99.10↔	Prélèvement de cartilage costal pour greffe
34.51.15↔	Pleurectomie partielle et décortication, chirurgicale ouverte	35.00↔	Valvulotomie à coeur fermé, valve non précisée
34.51.16↔	Pleurectomie subtotala et décortication, chirurgicale ouverte	35.01↔	Valvulotomie à coeur fermé, valve aortique
34.51.99↔	Pleurectomie et décortication pulmonaire chirurgicale ouverte, autre	35.02↔	Valvulotomie à coeur fermé, valve mitrale
34.52.00↔	Pleurectomie et décortication pulmonaire, thoracoscopique, SAP	35.03↔	Valvulotomie à coeur fermé, valve pulmonaire
34.52.11↔	Pleurectomie radicale et décortication du poumon et de la paroi thoracique, sans résection du péricarde ou du diaphragme, thoracoscopique	35.04↔	Valvulotomie à coeur fermé, valve tricuspide
34.52.12↔	Pleurectomie radicale et décortication du poumon et de la paroi thoracique, avec résection du péricarde, thoracoscopique	35.10↔	Valvuloplastie à coeur ouvert sans remplacement, valve non précisée
34.52.13↔	Pleurectomie radicale et décortication du poumon et de la paroi thoracique, avec résection du diaphragme, thoracoscopique	35.11.00↔	Valvuloplastie à coeur ouvert sans remplacement de la valve aortique, SAP
34.52.14↔	Pleurectomie radicale et décortication du poumon et de la paroi thoracique, avec résection du péricarde ainsi que du diaphragme, thoracoscopique	35.11.10↔	Valvulotomie à coeur ouvert de la valve aortique
34.52.15↔	Pleurectomie partielle et décortication pulmonaire, thoracoscopique	35.11.11↔	Technique préservant les valves, avec reconstruction de la racine aortique (intervention de Tirone David)
34.52.16↔	Pleurectomie subtotala et décortication pulmonaire, thoracoscopique	35.11.20↔	Reconstruction à coeur ouvert de la valve aortique sans remplacement, lors d'anomalie valvulaire cardiaque congénitale
34.52.99↔	Pleurectomie et décortication pulmonaire, thoracoscopique, autre	35.11.99↔	Valvuloplastie à coeur ouvert sans remplacement de la valve aortique, autre
34.59.10↔	Autre excision de la plèvre, pleurectomie sous thoracoscopie	35.12.00↔	Valvuloplastie à coeur ouvert sans remplacement de la valve mitrale, SAP
34.59.20↔	Autre excision de la plèvre, pleurectomie chirurgicale ouverte	35.12.10↔	Valvulotomie à coeur ouvert de la valve mitrale
34.6x.00↔	Pleurodèse, SAP	35.12.11↔	Reconstruction à coeur ouvert du voile mitral
34.6x.11↔	Pleurodèse chirurgicale ouverte, sans décortication	35.12.20↔	Reconstruction à coeur ouvert sans remplacement de la valve mitrale, lors d'anomalie valvulaire cardiaque congénitale
34.6x.12↔	Pleurodèse chirurgicale ouverte, avec décortication	35.12.99↔	Valvuloplastie à coeur ouvert sans remplacement de la valve mitrale, autre
34.6x.13↔	Pleurodèse chirurgicale ouverte, par poudrage	35.13.00↔	Valvuloplastie à coeur ouvert sans remplacement de la valve pulmonaire, SAP
34.6x.19↔	Pleurodèse chirurgicale ouverte, autre	35.13.10↔	Valvulotomie à coeur ouvert de la valve pulmonaire
34.6x.20↔	Pleurodèse sous thoracoscopie, SAP	35.13.20↔	Reconstruction à coeur ouvert sans remplacement de la valve pulmonaire, lors d'anomalie valvulaire cardiaque congénitale
34.6x.21↔	Pleurodèse sous thoracoscopie, sans décortication	35.13.99↔	Valvuloplastie à coeur ouvert sans remplacement de la valve pulmonaire, autre
34.6x.22↔	Pleurodèse sous thoracoscopie, avec décortication	35.14.00↔	Valvuloplastie à coeur ouvert sans remplacement de la valve tricuspide, SAP
34.6x.23↔	Pleurodèse sous thoracoscopie, par poudrage	35.14.10↔	Valvulotomie à coeur ouvert de la valve tricuspide
34.6x.29↔	Pleurodèse sous thoracoscopie, autre	35.14.11↔	Reconstruction à coeur ouvert des feuillets de la valve tricuspide [voile tricuspide]
34.6x.99↔	Pleurodèse, autre	35.14.20↔	Reconstruction à coeur ouvert sans remplacement de la valve tricuspide, lors d'anomalie valvulaire cardiaque congénitale
34.71↔	Suture de lacération de la paroi thoracique	35.14.99↔	Valvuloplastie à coeur ouvert sans remplacement de la valve tricuspide, autre
34.72↔	Fermeture de thoracostomie	35.19.00↔	Valvuloplastie à coeur ouvert sans remplacement, autre valve cardiaque, SAP
34.73↔	Fermeture d'autres fistules thoraciques	35.19.10↔	Reconstruction à coeur ouvert de valve auriculo-ventriculaire sans remplacement, lors d'anomalie valvulaire cardiaque congénitale
34.74↔	Réparation des déformations thoraciques	35.19.11↔	Reconstruction à coeur ouvert d'une valve tronculaire sans remplacement, lors d'anomalie valvulaire cardiaque congénitale
34.79.10↔	Autre réparation de la paroi thoracique, fermeture secondaire de thoracotomie, SAP	35.19.99↔	Valvuloplastie à coeur ouvert sans remplacement, autre valve cardiaque, autre
34.79.11↔	Autre réparation de la paroi thoracique, fermeture secondaire de thoracotomie, par fil	35.20↔	Remplacement de valve cardiaque, valve non précisée
34.79.12↔	Autre réparation de la paroi thoracique, fermeture secondaire de thoracotomie, par plaque	35.21.00↔	Remplacement de valve aortique avec greffe de tissu, SAP
34.79.19↔	Autre réparation de la paroi thoracique, fermeture secondaire de thoracotomie, autre	35.21.10↔	Remplacement de valve aortique avec greffe, bioprothèse
34.79.20↔	Autre réparation chirurgicale ouverte de la paroi thoracique, stabilisation, SAP	35.21.11↔	Remplacement de valve aortique avec greffe, bioprothèse auto-expandable, sans suture, par chirurgie ouverte
34.79.21↔	Autre réparation chirurgicale ouverte de la paroi thoracique, stabilisation, par fil	35.21.12↔	Remplacement de valve aortique avec greffe, bioprothèse sans monture (stentless), par chirurgie ouverte
34.79.22↔	Autre réparation chirurgicale ouverte de la paroi thoracique, stabilisation, par plaque	35.21.20↔	Implantation de prothèse vasculaire avec valve, valve aortique biologique
34.79.29↔	Autre réparation chirurgicale ouverte de la paroi thoracique, stabilisation, autre	35.21.99↔	Remplacement de valve aortique avec greffe de tissu, autre
34.79.30↔	Autre réparation de la paroi thoracique, réduction ouverte de fracture sternale, SAP	35.22.00↔	Autre remplacement de valve aortique, SAP
34.79.31↔	Autre réparation de la paroi thoracique, réduction ouverte de fracture sternale, par fil	35.22.10↔	Implantation minimale invasive de valve aortique, SAP
34.79.32↔	Autre réparation de la paroi thoracique, réduction ouverte de fracture sternale, par plaque	35.22.11↔	Implantation minimale invasive de valve aortique, par voie transapicale
34.79.39↔	Autre réparation de la paroi thoracique, réduction ouverte de fracture sternale, autre	35.22.12↔	Implantation mini-invasive de valve aortique, par voie transapicale, avec utilisation d'un système d'abord et d'obturation apical percutané
34.79.40↔	Autre réparation de la paroi thoracique, plastie et greffe osseuses	35.22.13↔	Implantation mini-invasive de valve aortique, par voie transaortique
34.82↔	Suture d'une déchirure du diaphragme	35.22.19↔	Implantation minimale invasive de valve aortique, autre



35.22.20↔	Remplacement de valve aortique par autogreffe [opération de Ross]	35.43.00↔	Élargissement de communication interventriculaire existante, SAP
35.22.21↔	Remplacement à ciel ouvert de prothèse valvulaire aortique mécanique	35.43.10↔	Élargissement de communication interventriculaire existante, technique à ciel ouvert
35.22.30↔	Implantation de prothèse vasculaire avec valve, valve aortique mécanique	35.43.20↔	Élargissement de communication interventriculaire existante, technique fermée
35.22.99↔	Autre remplacement de valve aortique, autre	35.43.99↔	Élargissement de communication interventriculaire existante, autre
35.23↔	Remplacement de valve mitrale, avec greffe de tissu	35.50↔	Réparation de communication septale intracardiaque non précisée, avec prothèse
35.24↔	Autre remplacement de valve mitrale	35.51↔	Réparation de communication interauriculaire avec prothèse, technique ouverte
35.25.00↔	Remplacement de valve pulmonaire avec greffe de tissu, SAP	35.53↔	Réparation de communication interventriculaire avec prothèse, par voie ouverte
35.25.10↔	Remplacement de valve pulmonaire avec greffe, bioprothèse	35.54↔	Réparation de défaut des coussinets endocardiques (canal AV), avec prothèse
35.25.20↔	Implantation de prothèse vasculaire avec valve, valve pulmonaire biologique	35.60↔	Réparation de communication septale intracardiaque non précisée, avec greffe de tissu
35.25.99↔	Remplacement de valve pulmonaire avec greffe de tissu, autre	35.61↔	Réparation de communication interauriculaire, avec greffe de tissu
35.26.00↔	Autre remplacement de valve pulmonaire, SAP	35.62↔	Réparation de communication interventriculaire avec greffe de tissu
35.26.10↔	Implantation minimale invasive de valve pulmonaire, SAP	35.63↔	Réparation de défauts des coussinets endocardiques (canal AV), avec greffe de tissu
35.26.19↔	Implantation minimale invasive de valve pulmonaire, autre	35.70↔	Autre réparation non précisée de communication septale intracardiaque, non précisée
35.26.20↔	Implantation de prothèse vasculaire avec valve, valve pulmonaire mécanique	35.71↔	Autre réparation non précisée de communication interauriculaire
35.26.99↔	Autre remplacement de valve pulmonaire, autre	35.72.00↔	Réparation de communication interventriculaire, SAP
35.27↔	Remplacement de valve tricuspide, avec greffe de tissu	35.72.10↔	Fermeture de communication interventriculaire acquise
35.28↔	Autre remplacement de valve tricuspide	35.72.99↔	Réparation de communication interventriculaire, autre
35.29.00↔	Remplacement de valve cardiaque, autre valve, SAP	35.73↔	Autre réparation non précisée de défaut des coussinets indocardiques (canal AV)
35.29.10↔	Remplacement de valve auriculo-ventriculaire lors d'anomalie valvulaire cardiaque congénitale	35.81↔	Correction totale de la tétralogie de Fallot
35.29.20↔	Remplacement de valve tronculaire lors d'anomalie valvulaire cardiaque congénitale	35.82↔	Correction de retour (connexion) veineux pulmonaire anormal total
35.29.99↔	Remplacement de valve cardiaque, autre valve, autre	35.83↔	Correction totale de tronc artériel commun (truncus arteriosus)
35.31↔	Opérations de muscle papillaire	35.84↔	Correction totale de transposition de gros vaisseaux, NCA
35.32↔	Opérations de cordages tendineux	35.85↔	Intervention de Norwood de type I
35.33.00↔	Annuloplastie, SAP	35.91↔	Transposition (détournement) interauriculaire du retour veineux
35.33.10↔	Annuloplastie de la valve mitrale, SAP	35.92↔	Création de conduit entre ventricule droit et artère pulmonaire
35.33.11↔	Annuloplastie de la valve mitrale, à ciel ouvert	35.93↔	Création de conduit entre ventricule gauche et aorte
35.33.19↔	Annuloplastie de la valve mitrale, autre	35.94↔	Création de conduit entre oreillette et artère pulmonaire
35.33.20↔	Annuloplastie de la valve pulmonaire, SAP	35.95.00↔	Révision d'opération corrective du coeur, SAP
35.33.21↔	Annuloplastie de la valve pulmonaire, à ciel ouvert	35.95.10↔	Refixation de prothèse de remplacement de valve cardiaque, SAP
35.33.29↔	Annuloplastie de la valve pulmonaire, autre	35.95.11↔	Refixation de prothèse de remplacement de valve aortique
35.33.30↔	Annuloplastie de la valve tricuspide, SAP	35.95.12↔	Refixation de prothèse de remplacement de valve mitrale
35.33.31↔	Annuloplastie de la valve tricuspide, à ciel ouvert	35.95.13↔	Refixation de prothèse de remplacement de valve pulmonaire
35.33.39↔	Annuloplastie de la valve tricuspide, autre	35.95.14↔	Refixation de prothèse de remplacement de valve tricuspide
35.33.40↔	Annuloplastie de la valve aortique, SAP	35.95.19↔	Refixation de prothèse de remplacement de valve cardiaque, autre
35.33.41↔	Annuloplastie de la valve aortique, chirurgicale ouverte	35.95.99↔	Révision d'opération corrective du coeur, autre
35.33.49↔	Annuloplastie de la valve aortique, autre	35.96.10↔	Valvuloplastie percutanée, SAP
35.33.99↔	Annuloplastie, autre	35.96.11↔	Remplacement de valve aortique, endovasculaire, transluminal
35.34↔	Infundibulectomie	35.96.12↔	Remplacement endovasculaire de valve pulmonaire
35.35.00↔	Opération de trabécules cardiaques, SAP	35.96.20↔	Réparation endovasculaire de valve mitrale, SAP
35.35.10↔	Résection fibreuse ou musculaire sous-valvulaire de la valve aortique	35.96.21↔	Réparation endovasculaire de valve mitrale, par voie transartérielle
35.35.99↔	Opération de trabécules cardiaques, autre	35.96.22↔	Réparation endovasculaire de valve mitrale, par voie transveineuse
35.39.00↔	Opérations d'autres structures adjacentes aux valves cardiaques, SAP	35.96.23↔	Annuloplastie de valve mitrale, endovasculaire
35.39.10↔	Résection supra-valvulaire de valve cardiaque, SAP	35.96.24↔	Remplacement de valve mitrale, endovasculaire
35.39.11↔	Résection supra-valvulaire de valve cardiaque, valve aortique	35.96.29↔	Réparation endovasculaire de valve mitrale, autre
35.39.12↔	Résection supra-valvulaire de valve cardiaque, valve pulmonaire	35.98.00↔	Autres opérations des septa du coeur, SAP
35.39.19↔	Résection supra-valvulaire d'autre valve cardiaque	35.98.10↔	Fermeture transluminale percutanée de communication interauriculaire, SAP
35.39.99↔	Opérations d'autres structures adjacentes aux valves cardiaques, autre	35.98.19↔	Fermeture transluminale percutanée de communication interauriculaire, autre
35.41.00↔	Élargissement de communication interauriculaire existante, SAP	35.98.30↔	Fermeture transluminale percutanée de communication interventriculaire
35.41.10↔	Élargissement de communication interauriculaire existante, technique à ciel ouvert	35.98.99↔	Autres opérations des septa du coeur, autre
35.41.20↔	Élargissement de communication interauriculaire existante, technique fermée	35.99.00↔	Autres opérations des valves du coeur, SAP
35.41.99↔	Élargissement de communication interauriculaire existante, autre		
35.42.00↔	Création de communication septale intracardiaque, SAP		
35.42.10↔	Création de communication septale intracardiaque, technique à ciel ouvert		
35.42.20↔	Création de communication septale intracardiaque, technique fermée		
35.42.99↔	Création de communication septale intracardiaque, autre		

35.99.10↔	Autres opérations lors d'anomalie valvulaire cardiaque congénitale, SAP	36.12.21↔	Double pontage (aorto-)coronaire, chirurgical ouvert (thoracotomie, mini-thoracotomie, sternotomie), avec artère autogène, artère radiale
35.99.11↔	Autres opérations lors d'anomalie valvulaire cardiaque congénitale, valve aortique	36.12.22↔	Double pontage (aorto-)coronaire, chirurgical ouvert (thoracotomie, mini-thoracotomie, sternotomie), avec artère autogène, artère mammaire interne (artère thoracique interne)
35.99.12↔	Autres opérations lors d'anomalie valvulaire cardiaque congénitale, valve mitrale	36.12.23↔	Double pontage (aorto-)coronaire, chirurgical ouvert (thoracotomie, mini-thoracotomie, sternotomie), avec artère autogène, greffon libre d'artère mammaire interne [AMI] (artère thoracique interne)
35.99.13↔	Autres opérations lors d'anomalie valvulaire cardiaque congénitale, valve pulmonaire	36.12.24↔	Double pontage (aorto-)coronaire, chirurgical ouvert (thoracotomie, mini-thoracotomie, sternotomie), avec artère autogène, artère abdominale
35.99.14↔	Autres opérations lors d'anomalie valvulaire cardiaque congénitale, valve tricuspide	36.12.25↔	Double pontage (aorto-)coronaire, chirurgical ouvert (thoracotomie, mini-thoracotomie, sternotomie), avec artère autogène, autre artère
35.99.15↔	Autres opérations lors d'anomalie valvulaire cardiaque congénitale, valve auriculo-ventriculaire ou tronculaire	36.12.26↔	Double pontage (aorto-)coronaire, chirurgical ouvert (thoracotomie, mini-thoracotomie, sternotomie), avec veine autogène, sans treillis externe de stabilisation
35.99.19↔	Autres opérations lors d'anomalie valvulaire cardiaque congénitale, autre valve	36.12.27↔	Double pontage (aorto-)coronaire, chirurgical ouvert (thoracotomie, mini-thoracotomie, sternotomie), avec veine autogène, avec treillis externe de stabilisation
35.99.20↔	Autres opérations des valves du coeur, technique minimale invasive	36.12.28↔	Double pontage (aorto-)coronaire, chirurgical ouvert (thoracotomie, mini-thoracotomie, sternotomie), avec xénogreffe
35.99.99↔	Autres opérations des valves du coeur, autre	36.12.2a↔	Double pontage (aorto-)coronaire, chirurgical ouvert (thoracotomie, mini-thoracotomie, sternotomie), avec prothèse vasculaire
36.03↔	Angioplastie d'artère coronaire à thorax ouvert	36.12.31↔	Double pontage (aorto-)coronaire, mini-invasif, avec artère autogène, artère radiale
36.09↔	Autre ablation de sténose ou obstruction d'artère coronaire	36.12.32↔	Double pontage (aorto-)coronaire, mini-invasif, avec artère autogène, artère mammaire interne (artère thoracique interne)
36.10↔	Pontage aorto-coronaire pour revascularisation cardiaque, SAP	36.12.33↔	Double pontage (aorto-)coronaire, mini-invasif, avec artère autogène, greffon libre d'artère mammaire interne [IMA] (artère thoracique interne)
36.11.00↔	Pontage (aorto-)coronaire simple, par technique et par matériel, SAP	36.12.34↔	Double pontage (aorto-)coronaire, mini-invasif, avec artère autogène, artère abdominale
36.11.21↔	Pontage (aorto-)coronaire simple, chirurgical ouvert (thoracotomie, mini-thoracotomie, sternotomie), avec artère autogène, artère radiale	36.12.35↔	Double pontage (aorto-)coronaire, mini-invasif, avec artère autogène, autre artère
36.11.22↔	Pontage (aorto-)coronaire simple, chirurgical ouvert (thoracotomie, mini-thoracotomie, sternotomie), avec artère autogène, artère mammaire interne (artère thoracique interne)	36.12.36↔	Double pontage (aorto-)coronaire, mini-invasif, avec veine autogène, sans treillis externe de stabilisation
36.11.23↔	Pontage (aorto-)coronaire simple, chirurgical ouvert (thoracotomie, mini-thoracotomie, sternotomie), avec artère autogène, greffon libre d'artère mammaire interne [AMI] (artère thoracique interne)	36.12.37↔	Double pontage (aorto-)coronaire, mini-invasif, avec veine autogène, avec treillis externe de stabilisation
36.11.24↔	Pontage (aorto-)coronaire simple, chirurgical ouvert (thoracotomie, mini-thoracotomie, sternotomie), avec artère autogène, artère abdominale	36.12.38↔	Double pontage (aorto-)coronaire, mini-invasif, avec xénogreffe
36.11.25↔	Pontage (aorto-)coronaire simple, chirurgical ouvert (thoracotomie, mini-thoracotomie, sternotomie), avec artère autogène, autre artère	36.12.3a↔	Double pontage (aorto-)coronaire, mini-invasif, avec prothèse vasculaire
36.11.26↔	Pontage (aorto-)coronaire simple, chirurgical ouvert (thoracotomie, mini-thoracotomie, sternotomie), avec veine autogène, sans treillis externe de stabilisation	36.12.99↔	Double pontage (aorto-)coronaire, par technique et par matériel, autre
36.11.27↔	Pontage (aorto-)coronaire simple, chirurgical ouvert (thoracotomie, mini-thoracotomie, sternotomie), avec veine autogène, avec treillis externe de stabilisation	36.13.00↔	Triple pontage (aorto-)coronaire, par technique et par matériel, SAP
36.11.28↔	Pontage (aorto-)coronaire simple, chirurgical ouvert (thoracotomie, mini-thoracotomie, sternotomie), avec xénogreffe	36.13.21↔	Triple pontage (aorto-)coronaire, chirurgical ouvert (thoracotomie, mini-thoracotomie, sternotomie), avec artère autogène, artère radiale
36.11.2a↔	Pontage (aorto-)coronaire simple, chirurgical ouvert (thoracotomie, mini-thoracotomie, sternotomie), avec prothèse vasculaire	36.13.22↔	Triple pontage (aorto-)coronaire, chirurgical ouvert (thoracotomie, mini-thoracotomie, sternotomie), avec artère autogène, artère mammaire interne (artère thoracique interne)
36.11.31↔	Pontage (aorto-)coronaire simple, mini-invasif, avec artère autogène, artère radiale	36.13.23↔	Triple pontage (aorto-)coronaire, chirurgical ouvert (thoracotomie, mini-thoracotomie, sternotomie), avec artère autogène, greffon libre d'artère mammaire interne [AMI] (artère thoracique interne)
36.11.32↔	Pontage (aorto-)coronaire simple, mini-invasif, avec artère autogène, artère mammaire interne (artère thoracique interne)	36.13.24↔	Triple pontage (aorto-)coronaire, chirurgical ouvert (thoracotomie, mini-thoracotomie, sternotomie), avec artère autogène, artère abdominale
36.11.33↔	Pontage (aorto-)coronaire simple, mini-invasif, avec artère autogène, greffon libre d'artère mammaire interne [IMA] (artère thoracique interne)	36.13.25↔	Triple pontage (aorto-)coronaire, chirurgical ouvert (thoracotomie, mini-thoracotomie, sternotomie), avec artère autogène, autre artère
36.11.34↔	Pontage (aorto-)coronaire simple, mini-invasif, avec artère autogène, artère abdominale	36.13.26↔	Triple pontage (aorto-)coronaire, chirurgical ouvert (thoracotomie, mini-thoracotomie, sternotomie), avec veine autogène, sans treillis externe de stabilisation
36.11.35↔	Pontage (aorto-)coronaire simple, mini-invasif, avec artère autogène, autre artère	36.13.27↔	Triple pontage (aorto-)coronaire, chirurgical ouvert (thoracotomie, mini-thoracotomie, sternotomie), avec veine autogène, avec treillis externe de stabilisation
36.11.36↔	Pontage (aorto-)coronaire simple, mini-invasif, avec veine autogène, sans treillis externe de stabilisation	36.13.28↔	Triple pontage (aorto-)coronaire, chirurgical ouvert (thoracotomie, mini-thoracotomie, sternotomie), avec xénogreffe
36.11.37↔	Pontage (aorto-)coronaire simple, mini-invasif, avec veine autogène, avec treillis externe de stabilisation		
36.11.38↔	Pontage (aorto-)coronaire simple, mini-invasif, avec xénogreffe		
36.11.3a↔	Pontage (aorto-)coronaire simple, mini-invasif, avec prothèse vasculaire		
36.11.99↔	Pontage (aorto-)coronaire simple, par technique et par matériel, autre		
36.12.00↔	Double pontage (aorto-)coronaire, par technique et par matériel, SAP		



36.13.2a↔	Triple pontage (aorto-)coronaire, chirurgical ouvert (thoracotomie, mini-thoracotomie, sternotomie), avec prothèse vasculaire	36.19↔	Autre anastomose de pontage pour revascularisation du coeur
36.13.31↔	Triple pontage (aorto-)coronaire, mini-invasif, avec artère autogène, artère radiale	36.1a.00↔	Quintuple pontage (aorto-)coronaire, par technique et par matériel, SAP
36.13.32↔	Triple pontage (aorto-)coronaire, mini-invasif, avec artère autogène, artère mammaire interne (artère thoracique interne)	36.1a.11↔	Quintuple pontage (aorto-)coronaire, chirurgical ouvert (thoracotomie, mini-thoracotomie, sternotomie), avec artère autogène, artère radiale
36.13.33↔	Triple pontage (aorto-)coronaire, mini-invasif, avec artère autogène, greffon libre d'artère mammaire interne [IMA] (artère thoracique interne)	36.1a.12↔	Quintuple pontage (aorto-)coronaire, chirurgical ouvert (thoracotomie, mini-thoracotomie, sternotomie), avec artère autogène, artère mammaire interne (artère thoracique interne)
36.13.34↔	Triple pontage (aorto-)coronaire, mini-invasif, avec artère autogène, artère abdominale	36.1a.13↔	Quintuple pontage (aorto-)coronaire, chirurgical ouvert (thoracotomie, mini-thoracotomie, sternotomie), avec artère autogène, greffon libre d'artère mammaire interne [AMI] (artère thoracique interne)
36.13.35↔	Triple pontage (aorto-)coronaire, mini-invasif, avec artère autogène, autre artère	36.1a.14↔	Quintuple pontage (aorto-)coronaire, chirurgical ouvert (thoracotomie, mini-thoracotomie, sternotomie), avec artère autogène, artère abdominale
36.13.36↔	Triple pontage (aorto-)coronaire, mini-invasif, avec veine autogène, sans treillis externe de stabilisation	36.1a.15↔	Quintuple pontage (aorto-)coronaire, chirurgical ouvert (thoracotomie, mini-thoracotomie, sternotomie), avec artère autogène, autre artère
36.13.37↔	Triple pontage (aorto-)coronaire, mini-invasif, avec veine autogène, avec treillis externe de stabilisation	36.1a.16↔	Quintuple pontage (aorto-)coronaire, chirurgical ouvert (thoracotomie, mini-thoracotomie, sternotomie), avec veine autogène, sans treillis externe de stabilisation
36.13.38↔	Triple pontage (aorto-)coronaire, mini-invasif, avec xénogreffe	36.1a.17↔	Quintuple pontage (aorto-)coronaire, chirurgical ouvert (thoracotomie, mini-thoracotomie, sternotomie), avec veine autogène, avec treillis externe de stabilisation
36.13.3a↔	Triple pontage (aorto-)coronaire, mini-invasif, avec prothèse vasculaire	36.1a.18↔	Quintuple pontage (aorto-)coronaire, chirurgical ouvert (thoracotomie, mini-thoracotomie, sternotomie), avec xénogreffe
36.13.99↔	Triple pontage (aorto-)coronaire, par technique et par matériel, autre	36.1a.1a↔	Quintuple pontage (aorto-)coronaire, chirurgical ouvert (thoracotomie, mini-thoracotomie, sternotomie), avec prothèse vasculaire
36.18.00↔	Quadruple pontage (aorto-)coronaire, par technique et par matériel, SAP	36.1a.21↔	Quintuple pontage (aorto-)coronaire, mini-invasif, avec artère autogène, artère radiale
36.18.11↔	Quadruple pontage (aorto-)coronaire, chirurgical ouvert (thoracotomie, mini-thoracotomie, sternotomie), avec artère autogène, artère radiale	36.1a.22↔	Quintuple pontage (aorto-)coronaire, mini-invasif, avec artère autogène, artère mammaire interne (artère thoracique interne)
36.18.12↔	Quadruple pontage (aorto-)coronaire, chirurgical ouvert (thoracotomie, mini-thoracotomie, sternotomie), avec artère autogène, artère mammaire interne (artère thoracique interne)	36.1a.23↔	Quintuple pontage (aorto-)coronaire, mini-invasif, avec artère autogène, greffon libre d'artère mammaire interne [IMA] (artère thoracique interne)
36.18.13↔	Quadruple pontage (aorto-)coronaire, chirurgical ouvert (thoracotomie, mini-thoracotomie, sternotomie), avec artère autogène, greffon libre d'artère mammaire interne [AMI] (artère thoracique interne)	36.1a.24↔	Quintuple pontage (aorto-)coronaire, mini-invasif, avec artère autogène, artère abdominale
36.18.14↔	Quadruple pontage (aorto-)coronaire, chirurgical ouvert (thoracotomie, mini-thoracotomie, sternotomie), avec artère autogène, artère abdominale	36.1a.25↔	Quintuple pontage (aorto-)coronaire, mini-invasif, avec artère autogène, autre artère
36.18.15↔	Quadruple pontage (aorto-)coronaire, chirurgical ouvert (thoracotomie, mini-thoracotomie, sternotomie), avec artère autogène, autre artère	36.1a.26↔	Quintuple pontage (aorto-)coronaire, mini-invasif, avec veine autogène, sans treillis externe de stabilisation
36.18.16↔	Quadruple pontage (aorto-)coronaire, chirurgical ouvert (thoracotomie, mini-thoracotomie, sternotomie), avec veine autogène, sans treillis externe de stabilisation	36.1a.27↔	Quintuple pontage (aorto-)coronaire, mini-invasif, avec veine autogène, avec treillis externe de stabilisation
36.18.17↔	Quadruple pontage (aorto-)coronaire, chirurgical ouvert (thoracotomie, mini-thoracotomie, sternotomie), avec veine autogène, avec treillis externe de stabilisation	36.1a.28↔	Quintuple pontage (aorto-)coronaire, mini-invasif, avec xénogreffe
36.18.18↔	Quadruple pontage (aorto-)coronaire, chirurgical ouvert (thoracotomie, mini-thoracotomie, sternotomie), avec xénogreffe	36.1a.2a↔	Quintuple pontage (aorto-)coronaire, mini-invasif, avec prothèse vasculaire
36.18.1a↔	Quadruple pontage (aorto-)coronaire, chirurgical ouvert (thoracotomie, mini-thoracotomie, sternotomie), avec prothèse vasculaire	36.1a.99↔	Quintuple pontage (aorto-)coronaire, autre
36.18.21↔	Quadruple pontage (aorto-)coronaire, mini-invasif, avec artère autogène, artère radiale	36.1b.00↔	Pontage (aorto-)coronaire sextuple ou plus, par technique et par matériel, SAP
36.18.22↔	Quadruple pontage (aorto-)coronaire, mini-invasif, avec artère autogène, artère mammaire interne (artère thoracique interne)	36.1b.11↔	Pontage (aorto-)coronaire sextuple ou plus, chirurgical ouvert (thoracotomie, mini-thoracotomie, sternotomie), avec artère autogène, artère radiale
36.18.23↔	Quadruple pontage (aorto-)coronaire, mini-invasif, avec artère autogène, greffon libre d'artère mammaire interne [IMA] (artère thoracique interne)	36.1b.12↔	Pontage (aorto-)coronaire sextuple ou plus, chirurgical ouvert (thoracotomie, mini-thoracotomie, sternotomie), avec artère autogène, artère mammaire interne (artère thoracique interne)
36.18.24↔	Quadruple pontage (aorto-)coronaire, mini-invasif, avec artère autogène, artère abdominale	36.1b.13↔	Pontage (aorto-)coronaire sextuple ou plus, chirurgical ouvert (thoracotomie, mini-thoracotomie, sternotomie), avec artère autogène, greffon libre d'artère mammaire interne [AMI] (artère thoracique interne)
36.18.25↔	Quadruple pontage (aorto-)coronaire, mini-invasif, avec artère autogène, autre artère	36.1b.14↔	Pontage (aorto-)coronaire sextuple ou plus, chirurgical ouvert (thoracotomie, mini-thoracotomie, sternotomie), avec artère autogène, artère abdominale
36.18.26↔	Quadruple pontage (aorto-)coronaire, mini-invasif, avec veine autogène, sans treillis externe de stabilisation	36.1b.15↔	Pontage (aorto-)coronaire sextuple ou plus, chirurgical ouvert (thoracotomie, mini-thoracotomie, sternotomie), avec artère autogène, autre artère
36.18.27↔	Quadruple pontage (aorto-)coronaire, mini-invasif, avec veine autogène, avec treillis externe de stabilisation	36.1b.16↔	Pontage (aorto-)coronaire sextuple ou plus, chirurgical ouvert (thoracotomie, mini-thoracotomie, sternotomie), avec veine autogène, sans treillis externe de stabilisation
36.18.28↔	Quadruple pontage (aorto-)coronaire, mini-invasif, avec xénogreffe	36.1b.17↔	Pontage (aorto-)coronaire sextuple ou plus, chirurgical ouvert (thoracotomie, mini-thoracotomie, sternotomie), avec veine autogène, avec treillis externe de stabilisation
36.18.2a↔	Quadruple pontage (aorto-)coronaire, mini-invasif, avec prothèse vasculaire		
36.18.99↔	Quadruple pontage (aorto-)coronaire, par technique et par matériel, autre		

36.1b.18↔	Pontage (aorto-)coronaire sextuple ou plus, chirurgical ouvert (thoracotomie, mini-thoracotomie, sternotomie), avec xéno greffe	37.33.11↔	Excision ou destruction d'éléments du système de conduction des stimuli, par voie ouverte, techniques d'ablation pour le traitement de tachyarythmie
36.1b.1a↔	Pontage (aorto-)coronaire sextuple ou plus, chirurgical ouvert (thoracotomie, mini-thoracotomie, sternotomie), avec prothèse vasculaire	37.33.19↔	Excision ou destruction d'éléments du système de conduction des stimuli, par voie ouverte, autre
36.1b.21↔	Pontage (aorto-)coronaire sextuple ou plus, mini-invasif, avec artère autogène, artère radiale	37.33.20↔	Excision d'autre lésion ou tissu du coeur, par voie ouverte
36.1b.22↔	Pontage (aorto-)coronaire sextuple ou plus, mini-invasif, avec artère autogène, artère mammaire interne (artère thoracique interne)	37.33.30↔	Destruction d'autre lésion ou tissu du coeur, par voie ouverte
36.1b.23↔	Pontage (aorto-)coronaire sextuple ou plus, mini-invasif, avec artère autogène, greffon libre d'artère mammaire interne [IMA] (artère thoracique interne)	37.33.99↔	Excision ou destruction d'autre lésion ou tissu du coeur, par voie ouverte, autre
36.1b.24↔	Pontage (aorto-)coronaire sextuple ou plus, mini-invasif, avec artère autogène, artère abdominale	37.34.10↔	Autre ablation lors de tachyarythmie, SAP
36.1b.25↔	Pontage (aorto-)coronaire sextuple ou plus, mini-invasif, avec artère autogène, autre artère	37.34.11↔	Ablation lors de tachyarythmie, ablation par radiofréquence conventionnelle
36.1b.26↔	Pontage (aorto-)coronaire sextuple ou plus, mini-invasif, avec veine autogène, sans treillis externe de stabilisation	37.34.12↔	Ablation lors de tachyarythmie, ablation par radiofréquence refroidie
36.1b.27↔	Pontage (aorto-)coronaire sextuple ou plus, mini-invasif, avec veine autogène, avec treillis externe de stabilisation	37.34.13↔	Ablation lors de tachyarythmie, ablation par d'autres sources d'énergie
36.1b.28↔	Pontage (aorto-)coronaire sextuple ou plus, mini-invasif, avec xéno greffe	37.34.15↔	Ablation lors de tachyarythmie, cryoablation
36.1b.2a↔	Pontage (aorto-)coronaire sextuple ou plus, mini-invasif, avec prothèse vasculaire	37.34.16↔	Ablation lors de tachyarythmie, ablation par radiofréquence multipolaire en décalage de phase
36.1b.99↔	Pontage (aorto-)coronaire sextuple ou plus, par technique et par matériel, autre	37.34.19↔	Autre ablation dans les tachyarythmies
36.2↔	Revascularisation cardiaque par implant artériel	37.34.1a↔	Ablation lors de tachyarythmie, à l'aide de méthodes de cartographie tridimensionnelle sans mesure de la pression d'appui
36.31↔	Revascularisation transmyocardique à thorax ouvert	37.34.1b↔	Ablation lors de tachyarythmie, à l'aide de méthodes de cartographie tridimensionnelle avec mesure de la pression d'appui
36.32↔	Autre revascularisation transmyocardique	37.35↔	Ventriculectomie partielle
36.33↔	Revascularisation transmyocardique endoscopique	37.41↔	Implantation de système d'assistance cardiaque prothétique autour du coeur
36.39.10↔	Revascularisation cardiaque par patchs d'élargissement des artères coronaires	37.49↔	Autre réparation du coeur et du péricarde
36.39.11↔	Révision de pontage coronaire	37.4x.00↔	Réparation du coeur et du péricarde, SAP
36.39.12↔	Nouveau pontage coronaire	37.4x.10↔	Suture du péricarde (après lésion traumatique)
36.39.13↔	Transposition d'artère coronaire	37.4x.11↔	Réparation du péricarde, autre
36.91↔	Réparation (cure) d'anévrisme de vaisseau coronaire	37.4x.20↔	Suture du myocarde (après lésion traumatique)
36.99.10↔	Traitement par injection intracoronaire de cellules souches, SAP	37.4x.21↔	Réparation du myocarde, autre
36.99.11↔	Traitement par injection intracoronaire de cellules souches, sans enrichissement de fractions ni culture	37.4x.99↔	Réparation du coeur et du péricarde, autre
36.99.12↔	Traitement par injection intracoronaire de cellules souches obtenues par enrichissement de fractions ou multipliées en culture	37.51.00↔	Transplantation cardiaque, SAP
36.99.19↔	Traitement par injection intracoronaire de cellules souches, autre	37.51.10↔	Transplantation cardiaque
36.99.20↔	Autres opérations lors d'anomalie congénitale de vaisseaux du coeur	37.51.20↔	Retransplantation cardiaque durant la même hospitalisation
36.99.30↔	Reconstruction de l'ostium coronaire	37.51.99↔	Transplantation cardiaque, autre
36.99.40↔	Sympathectomie des artères coronaires	37.52↔	Implantation de système intégral de remplacement du coeur
37.11.00↔	Cardiotomie, SAP	37.53↔	Remplacement ou réparation de l'unité thoracique du système de remplacement du coeur
37.11.10↔	Incision épocardique, endocardique et épimyocardique	37.54↔	Remplacement ou réparation d'autres composantes implantables de système intégral de remplacement du coeur
37.11.99↔	Cardiotomie, autre	37.6a.11↔	Implantation d'un système d'assistance cardio-vasculaire, avec pompe, sans fonction d'échange gazeux, extracorporel, ventriculaire gauche, par chirurgie thoracique ouverte (thoracotomie, mini-thoracotomie, sternotomie)
37.12↔	Péricardiotomie	37.6a.12↔	Implantation d'un système d'assistance cardio-vasculaire, avec pompe, sans fonction d'échange gazeux, extracorporel, ventriculaire droit, par chirurgie thoracique ouverte (thoracotomie, mini-thoracotomie, sternotomie)
37.24.00↔	Biopsie du péricarde, SAP	37.6a.21↔	Implantation d'un système d'assistance cardio-vasculaire, avec pompe, sans fonction d'échange gazeux, extracorporel, biventriculaire, par chirurgie thoracique ouverte (thoracotomie, mini-thoracotomie, sternotomie)
37.24.20↔	Biopsie ouverte du péricarde	37.6a.31↔	Implantation d'un système d'assistance cardio-vasculaire, avec pompe, sans fonction d'échange gazeux, intracorporel, ventriculaire gauche, par chirurgie thoracique ouverte (thoracotomie, mini-thoracotomie, sternotomie)
37.24.99↔	Biopsie du péricarde, autre	37.6a.32↔	Implantation d'un système d'assistance cardio-vasculaire, avec pompe, sans fonction d'échange gazeux, intracorporel, ventriculaire droit, par chirurgie thoracique ouverte (thoracotomie, mini-thoracotomie, sternotomie)
37.25.00↔	Biopsie du coeur, SAP	37.6a.33↔	Implantation d'un système d'assistance cardio-vasculaire, avec pompe, sans fonction d'échange gazeux, intracorporel, biventriculaire, par chirurgie thoracique ouverte (thoracotomie, mini-thoracotomie, sternotomie)
37.25.20↔	Biopsie transvasculaire de l'endocarde, du myocarde et de l'endomyocarde	37.6a.51↔	Implantation d'un système d'assistance cardio-vasculaire et pulmonaire, avec pompe, avec élimination de CO ₂ , extracorporel, veino-veineux, par voie percutanée
37.25.30↔	Biopsie ouverte du coeur		
37.25.99↔	Biopsie du coeur, autre		
37.31.00↔	Péricardectomie, SAP		
37.31.10↔	Péricardectomie partielle		
37.31.20↔	Péricardectomie totale		
37.31.30↔	Excision d'adhérences du péricarde		
37.31.99↔	Péricardectomie, autre		
37.32↔	Excision d'anévrisme du coeur		
37.33.00↔	Excision ou destruction d'autre lésion ou tissu du coeur, par voie ouverte, SAP		
37.33.10↔	Excision ou destruction d'éléments du système de conduction des stimuli, par voie ouverte, SAP		



<p>37.6a.61↔ Implantation d'un système d'assistance cardio-vasculaire et pulmonaire, avec pompe, avec oxygénateur (y compris élimination de CO2), extracorporel, veino-veineux, par chirurgie extra-thoracique ouverte (p.ex. exposition de vaisseau sanguin)</p> <p>37.6a.62↔ Implantation d'un système d'assistance cardio-vasculaire et pulmonaire, avec pompe, avec oxygénateur (y compris élimination de CO2), extracorporel, veino-veineux, par voie percutanée</p> <p>37.6a.71↔ Implantation d'un système d'assistance cardio-vasculaire et pulmonaire, avec pompe, avec oxygénateur (y compris élimination de CO2), extracorporel, veino-artériel ou veino/veino-artériel, par chirurgie thoracique ouverte (thoracotomie, mini-thoracotomie, sternotomie)</p> <p>37.6a.72↔ Implantation d'un système d'assistance cardio-vasculaire et pulmonaire, avec pompe, avec oxygénateur (y compris élimination de CO2), extracorporel, veino-artériel ou veino-veino-artériel, par chirurgie extra-thoracique ouverte (p.ex. exposition du vaisseau sanguin)</p> <p>37.6a.73↔ Implantation d'un système d'assistance cardio-vasculaire et pulmonaire, avec pompe, avec oxygénateur (y compris élimination de CO2), extracorporel, veino-artériel ou veino-veino-artériel, par voie percutanée</p> <p>37.6a.81↔ Implantation de ballonnet de contre-pulsation intra-aortique (IABP), chirurgicale ouverte</p> <p>37.6c.11↔ Révision sans remplacement d'un système d'assistance cardio-vasculaire, avec pompe, sans fonction d'échange gazeux, extracorporel, ventriculaire gauche, par chirurgie thoracique ouverte (thoracotomie, mini-thoracotomie, sternotomie)</p> <p>37.6c.12↔ Révision sans remplacement d'un système d'assistance cardio-vasculaire, avec pompe, sans fonction d'échange gazeux, extracorporel, ventriculaire droit, par chirurgie thoracique ouverte (thoracotomie, mini-thoracotomie, sternotomie)</p> <p>37.6c.21↔ Révision sans remplacement d'un système d'assistance cardio-vasculaire, avec pompe, sans fonction d'échange gazeux, extracorporel, biventriculaire, par chirurgie thoracique ouverte (thoracotomie, mini-thoracotomie, sternotomie)</p> <p>37.6c.31↔ Révision sans remplacement d'un système d'assistance cardio-vasculaire, avec pompe, sans fonction d'échange gazeux, intracorporel, ventriculaire gauche, par chirurgie thoracique ouverte (thoracotomie, mini-thoracotomie, sternotomie)</p> <p>37.6c.32↔ Révision sans remplacement d'un système d'assistance cardio-vasculaire, avec pompe, sans fonction d'échange gazeux, intracorporel, ventriculaire droit, par chirurgie thoracique ouverte (thoracotomie, mini-thoracotomie, sternotomie)</p> <p>37.6c.33↔ Révision sans remplacement d'un système d'assistance cardio-vasculaire, avec pompe, sans fonction d'échange gazeux, intracorporel, biventriculaire, par chirurgie thoracique ouverte (thoracotomie, mini-thoracotomie, sternotomie)</p> <p>37.6c.61↔ Révision sans remplacement d'un système d'assistance cardio-vasculaire et pulmonaire, avec pompe, avec oxygénateur (y compris élimination de CO2), extracorporel, veino-veineux, par chirurgie extra-thoracique ouverte (p.ex. exposition du vaisseau sanguin)</p> <p>37.6c.71↔ Révision sans remplacement d'un système d'assistance cardio-vasculaire et pulmonaire, avec pompe, avec oxygénateur (y compris élimination de CO2), extracorporel, veino-artériel ou veino-veino-artériel, par chirurgie thoracique ouverte (thoracotomie, mini-thoracotomie, sternotomie)</p> <p>37.6c.72↔ Révision sans remplacement d'un système d'assistance cardio-vasculaire et pulmonaire, avec pompe, avec générateur d'oxygène (y compris élimination de CO2), extracorporel, veino-artériel ou veino-veino-artériel, par chirurgie extra-thoracique ouverte (p.ex. exposition du vaisseau sanguin)</p> <p>37.6c.a1↔ Révision sans remplacement d'un système d'assistance cardio-vasculaire et pulmonaire, sans pompe, avec élimination de CO2, extracorporel, artério-veineux, par chirurgie extra-thoracique ouverte (p.ex. exposition de vaisseau sanguin)</p> <p>37.75.31↔ Révision sans remplacement d'électrode transveineuse ventriculaire</p> <p>37.75.32↔ Révision sans remplacement d'électrode transveineuse auriculaire et ventriculaire</p> <p>37.75.33↔ Révision sans remplacement d'électrode transveineuse auriculaire</p> <p>37.75.34↔ Révision sans remplacement d'électrode transveineuse dans le ventricule gauche par le sinus coronaire</p>	<p>37.75.41↔ Révision sans remplacement d'électrode épicaudique</p> <p>37.75.99↔ Révision sans remplacement d'électrode cardiaque, autre</p> <p>37.7a.00↔ Implantation d'électrode dans le cœur, SAP</p> <p>37.7a.11↔ Implantation d'électrode transveineuse ventriculaire</p> <p>37.7a.12↔ Implantation d'électrode transveineuse ventriculaire avec capteur auriculaire</p> <p>37.7a.13↔ Implantation d'électrode transveineuse auriculaire</p> <p>37.7a.14↔ Implantation d'électrode transveineuse dans le ventricule gauche par le sinus coronaire</p> <p>37.7a.21↔ Implantation d'électrode dans l'épicarde, par thoracotomie et sternotomie, chirurgicale ouverte</p> <p>37.7a.22↔ Implantation d'électrode dans l'épicarde, par voie sous-xyphoïdienne, chirurgicale ouverte</p> <p>37.7a.23↔ Implantation d'électrode dans l'épicarde, thoroscopique</p> <p>37.7a.31↔ Implantation d'électrode transveineuse de choc</p> <p>37.7a.32↔ Implantation d'électrode sous-cutanée de choc</p> <p>37.7a.33↔ Implantation d'électrode sous-cutanée de choc pour utilisation avec un système de défibrillation sous-cutané</p> <p>37.7a.51↔ Implantation d'un capteur de pression</p> <p>37.7a.99↔ Implantation d'électrode dans le cœur, autre</p> <p>37.8a.00↔ Implantation de pace-maker permanent, SAP</p> <p>37.8a.11↔ Implantation de pace-maker à chambre unique</p> <p>37.8a.21↔ Implantation de pace-maker à double chambre, sans stimulation antitachycardique</p> <p>37.8a.22↔ Implantation de pace-maker à double chambre, avec stimulation antitachycardique</p> <p>37.8a.31↔ Implantation de pace-maker à resynchronisation (CRT-P)</p> <p>37.8a.41↔ Implantation de pace-maker transveineux sans sonde</p> <p>37.8a.99↔ Implantation de pace-maker permanent, autre</p> <p>37.8b.00↔ Enlèvement de pace-maker permanent, SAP</p> <p>37.8b.11↔ Enlèvement de pace-maker à chambre unique</p> <p>37.8b.21↔ Enlèvement de pace-maker à double chambre sans stimulation antitachycardique</p> <p>37.8b.22↔ Enlèvement de pace-maker à double chambre avec stimulation antitachycardique</p> <p>37.8b.31↔ Enlèvement de pace-maker à resynchronisation (CRT-P)</p> <p>37.8b.41↔ Enlèvement de pace-maker transveineux sans sonde</p> <p>37.8b.99↔ Enlèvement de pace-maker permanent, autre</p> <p>37.8c↔ Implantation d'enregistreur d'événements</p> <p>37.8d↔ Enlèvement d'enregistreur d'événements</p> <p>37.8e.00↔ Implantation de cardiovertteur ou défibrillateur, SAP</p> <p>37.8e.11↔ Implantation d'un défibrillateur à chambre unique</p> <p>37.8e.12↔ Implantation d'un défibrillateur à double chambre</p> <p>37.8e.21↔ Implantation de défibrillateur à resynchronisation (CRT-D)</p> <p>37.8e.22↔ Implantation de défibrillateur à chambre unique avec capteur auriculaire</p> <p>37.8e.31↔ Implantation d'un système sous-cutané de défibrillation</p> <p>37.8e.99↔ Implantation de cardiovertteur ou défibrillateur, autre</p> <p>37.8f.00↔ Enlèvement de cardiovertteur ou défibrillateur, SAP</p> <p>37.8f.11↔ Enlèvement de défibrillateur à chambre unique</p> <p>37.8f.12↔ Enlèvement de défibrillateur à double chambre</p> <p>37.8f.21↔ Enlèvement de défibrillateur à resynchronisation (CRT-D)</p> <p>37.8f.22↔ Enlèvement de défibrillateur à chambre unique avec capteur auriculaire</p> <p>37.8f.31↔ Enlèvement d'un système sous-cutané de défibrillation</p> <p>37.8f.99↔ Enlèvement de cardiovertteur ou défibrillateur, autre</p> <p>37.91↔ Massage cardiaque à thorax ouvert</p> <p>37.99.00↔ Autres opérations du cœur et du péricarde, SAP</p> <p>37.99.10↔ Traitement par injection intramyocardique de cellules souches, SAP</p> <p>37.99.11↔ Traitement par injection intramyocardique de cellules souches, sans enrichissement de fractions ni culture</p> <p>37.99.12↔ Traitement par injection intramyocardique de cellules souches obtenues par enrichissement de fractions ou multipliées en culture</p> <p>37.99.19↔ Traitement par injection intramyocardique de cellules souches, autre</p> <p>37.99.20↔ Opérations d'anomalies congénitales du cœur, SAP</p> <p>37.99.21↔ Réparation d'un ventricule droit à double issue de type Fallot</p> <p>37.99.22↔ Réparation d'autre ventricule droit à double issue</p>
--	--

37.99.23↔	Opération d'un coeur fonctionnellement/morphologiquement univentriculaire	38.33.10↔	Résection d'artères de membre supérieur avec anastomose, SAP
37.99.24↔	Réparation d'un coeur triatrial	38.33.11↔	Résection d'artères de membre supérieur avec anastomose
37.99.25↔	Réparation d'absence de valve pulmonaire	38.33.12↔	Résection de l'artère cubitale, avec anastomose
37.99.29↔	Opérations d'anomalies congénitales du coeur, autre	38.33.13↔	Résection d'autres artères de l'avant-bras, avec anastomose
37.99.30↔	Ligature d'oreillette	38.33.14↔	Résection d'artères de la main, avec anastomose
37.99.80↔	Réopération du coeur et du péricarde	38.33.20↔	Résection de veines de membre supérieur, avec anastomose, SAP
37.9a.00↔	Implantation d'un système de stimulation du myocarde, SAP	38.33.21↔	Résection de la veine axillaire, avec anastomose
37.9a.11↔	Implantation ou remplacement d'un système de modulation du myocarde (CCM)	38.33.22↔	Résection d'autres veines profondes de membre supérieur, avec anastomose
37.9a.12↔	Enlèvement ou révision d'un système de modulation du myocarde (CCM)	38.33.23↔	Résection de veines superficielles de membre supérieur, avec anastomose
37.9a.99↔	Implantation d'un système de stimulation du myocarde, autre	38.33.99↔	Résection de vaisseaux de membre supérieur avec anastomose, autre
38.01↔	Incision de vaisseaux intracrâniens	38.34.00↔	Résection de l'aorte, avec anastomose, SAP
38.04.10↔	Incision de l'aorte ascendante et de la crosse aortique	38.34.10↔	Résection de l'aorte ascendante et de la crosse aortique, avec anastomose
38.04.20↔	Incision de l'aorte descendante	38.34.20↔	Résection de l'aorte descendante, avec anastomose
38.04.30↔	Incision de l'aorte abdominale	38.34.30↔	Résection de l'aorte abdominale, avec anastomose
38.05.00↔	Incision d'autres vaisseaux thoraciques, SAP	38.34.99↔	Résection de l'aorte, avec anastomose, autre
38.05.10↔	Incision d'autres artères thoraciques	38.35.00↔	Résection de vaisseaux thoraciques, avec anastomose, SAP
38.05.20↔	Incision de veines thoraciques, SAP	38.35.10↔	Résection d'artères thoraciques, avec anastomose, SAP
38.05.21↔	Incision de veines thoraciques profondes	38.35.11↔	Résection de l'artère sous-clavière, avec anastomose
38.05.29↔	Incision de veines thoraciques, autre	38.35.12↔	Résection du tronc brachio-céphalique, avec anastomose
38.06.11↔	Incision du tronc coeliaque	38.35.13↔	Résection de l'artère pulmonaire, avec anastomose
38.07.11↔	Incision de la veine cave inférieure	38.35.19↔	Résection d'artères thoraciques, avec anastomose, autre
38.11↔	Endartériectomie de vaisseaux intracrâniens	38.35.20↔	Résection de veines thoraciques, avec anastomose, SAP
38.12↔	Endartériectomie d'autres vaisseaux de la tête et du cou	38.35.21↔	Résection de la veine pulmonaire, avec anastomose
38.13↔	Endartériectomie de vaisseaux de membre supérieur	38.35.22↔	Résection de la veine sous-clavière, avec anastomose
38.14.00↔	Endartériectomie de l'aorte, SAP	38.35.23↔	Résection de la veine cave supérieure, avec anastomose
38.14.10↔	Endartériectomie de l'aorte ascendante et de la crosse aortique	38.35.28↔	Résection de veines thoraciques et d'autres veines profondes, avec anastomose
38.14.20↔	Endartériectomie de l'aorte descendante	38.35.29↔	Résection de veines thoraciques, avec anastomose, autre
38.14.30↔	Endartériectomie de l'aorte abdominale	38.35.99↔	Résection de vaisseaux thoraciques, avec anastomose, autre
38.14.99↔	Endartériectomie de l'aorte, autre	38.36.00↔	Résection d'artères abdominales, avec anastomose, SAP
38.15.00↔	Endartériectomie d'autres vaisseaux thoraciques, SAP	38.36.10↔	Résection d'artères viscérales, avec anastomose, SAP
38.15.10↔	Endartériectomie de l'artère sous-clavière	38.36.11↔	Résection du tronc coeliaque, avec anastomose
38.15.20↔	Endartériectomie du tronc brachio-céphalique	38.36.12↔	Résection de l'artère gastrique, avec anastomose
38.15.30↔	Endartériectomie de l'artère pulmonaire	38.36.13↔	Résection de l'artère hépatique, avec anastomose
38.15.40↔	Endartériectomie de la veine pulmonaire	38.36.14↔	Résection de l'artère splénique, avec anastomose
38.15.99↔	Endartériectomie d'autres vaisseaux thoraciques, autre	38.36.15↔	Résection de l'artère rénale, avec anastomose
38.16.00↔	Endartériectomie d'artères abdominales, SAP	38.36.16↔	Résection de l'artère mésentérique, avec anastomose
38.16.10↔	Endartériectomie d'artères viscérales, SAP	38.36.17↔	Résection de l'artère iliaque, avec anastomose
38.16.11↔	Endartériectomie du tronc coeliaque	38.36.19↔	Résection d'artères viscérales, avec anastomose, autre
38.16.12↔	Endartériectomie de l'artère gastrique	38.36.99↔	Résection d'artères abdominales, avec anastomose, autre
38.16.13↔	Endartériectomie de l'artère hépatique	38.37.00↔	Résection de veines abdominales, avec anastomose, SAP
38.16.14↔	Endartériectomie de l'artère splénique	38.37.10↔	Résection de veines abdominales profondes, avec anastomose, SAP
38.16.15↔	Endartériectomie de l'artère rénale	38.37.11↔	Résection de la veine cave inférieure, avec anastomose
38.16.16↔	Endartériectomie de l'artère mésentérique	38.37.12↔	Résection de la veine iliaque, avec anastomose
38.16.17↔	Endartériectomie de l'artère lombaire	38.37.19↔	Résection de veines abdominales profondes, avec anastomose, autre
38.16.18↔	Endartériectomie de l'artère iliaque	38.37.99↔	Résection de veines abdominales, avec anastomose, autre
38.16.19↔	Endartériectomie d'artères viscérales, autre	38.38.00↔	Résection d'artères de membre inférieur, avec anastomose, SAP
38.16.99↔	Endartériectomie d'artères abdominales, autre	38.38.10↔	Résection de l'artère fémorale (commune) (superficielle), avec anastomose
38.18.00↔	Endartériectomie de vaisseaux de membre inférieur, SAP	38.38.11↔	Résection de l'artère fémorale profonde, avec anastomose
38.18.10↔	Endartériectomie de l'artère fémorale (commune) (superficielle)	38.38.12↔	Résection de l'artère poplitée, avec anastomose
38.18.11↔	Endartériectomie de l'artère fémorale profonde	38.38.99↔	Résection d'artères de membre inférieur, avec anastomose, SAP
38.18.12↔	Endartériectomie de l'artère poplitée	38.39.00↔	Résection de veines de membre inférieur, avec anastomose, SAP
38.18.99↔	Endartériectomie de vaisseaux de membre inférieur, autre	38.39.10↔	Résection de veines de membre inférieur avec anastomose, veines profondes
38.30↔	Résection de vaisseau avec anastomose, site non précisé	38.39.99↔	Résection de veines de membre inférieur, avec anastomose, autre
38.31↔	Résection de vaisseaux intracrâniens, avec anastomose	38.40↔	Résection de vaisseau avec remplacement, site non précisé
38.32.00↔	Résection d'autres vaisseaux de la tête et du cou, avec anastomose, SAP	38.41↔	Résection de vaisseaux intracrâniens, avec remplacement
38.32.10↔	Résection d'artères extracrâniennes de la tête et du cou, avec anastomose		
38.32.20↔	Résection de veines extracrâniennes de la tête et du cou, avec anastomose, SAP		
38.32.21↔	Résection de la veine jugulaire, avec anastomose		
38.32.22↔	Résection de veines extracrâniennes superficielles de la tête et du cou, avec anastomose		
38.32.99↔	Résection d'autres vaisseaux de la tête et du cou, avec anastomose, autre		
38.33.00↔	Résection de vaisseaux de membre supérieur avec anastomose, SAP		

38.42↔	Résection d'autres vaisseaux de la tête et du cou, avec remplacement	38.66.14↔	Autre excision de l'artère splénique
38.43.00↔	Résection de vaisseaux de membre supérieur, avec remplacement, SAP	38.66.15↔	Autre excision de l'artère rénale
38.43.10↔	Résection d'artères de membre supérieur, avec remplacement	38.66.16↔	Autre excision de l'artère mésentérique
38.43.11↔	Résection de l'artère axillaire, avec remplacement	38.66.17↔	Autre excision de l'artère lombaire
38.43.20↔	Résection de veines de membre supérieur, avec remplacement, SAP	38.66.18↔	Autre excision de l'artère iliaque
38.43.21↔	Résection de la veine axillaire, avec remplacement	38.66.19↔	Autre excision d'artères viscérales, autre
38.43.28↔	Résection d'autres veines profondes de membre supérieur, avec remplacement	38.66.99↔	Autre excision d'artères abdominales, autre
38.43.29↔	Résection de veines de membre supérieur, avec remplacement, autre	38.68.00↔	Autre excision d'artères de membre inférieur, SAP
38.43.99↔	Résection de vaisseaux de membre supérieur, avec remplacement, autre	38.68.10↔	Autre excision d'artères de la cuisse
38.44.00↔	Résection de l'aorte abdominale, avec remplacement, SAP	38.68.20↔	Autre excision d'artères de la jambe et du pied
38.44.10↔	Résection de l'aorte abdominale, par voie suprarénale, avec remplacement	38.68.99↔	Autre excision d'artères de membre inférieur, autre
38.44.11↔	Résection de l'aorte abdominale, par voie infrarénale, avec remplacement	38.7x.10↔	Interruption de la veine cave, par chirurgie ouverte, SAP
38.44.12↔	Résection de l'aorte abdominale, par voie juxtarrénale, avec remplacement	38.7x.11↔	Insertion d'un filtre antiembolique dans la veine cave, par chirurgie ouverte
38.44.99↔	Résection de l'aorte abdominale, avec remplacement, autre	38.7x.12↔	Ablation d'un filtre antiembolique dans la veine cave, par chirurgie ouverte
38.45.00↔	Résection de vaisseau thoracique, avec remplacement, SAP	38.7x.13↔	Ligature ou plicature de la veine cave, par chirurgie ouverte
38.45.10↔	Résection de l'aorte thoracique avec remplacement, SAP	38.7x.19↔	Interruption de la veine cave, par chirurgie ouverte, autre
38.45.11↔	Résection de l'aorte ascendante ou de la crosse aortique, avec remplacement	38.84.00↔	Autre occlusion chirurgicale de l'aorte, SAP
38.45.12↔	Résection de l'aorte thoracique, avec remplacement	38.84.10↔	Autre occlusion chirurgicale de l'aorte thoracique
38.45.13↔	Résection de l'aorte thoraco-abdominale, avec remplacement	38.84.20↔	Autre occlusion chirurgicale de l'aorte abdominale
38.45.14↔	Résection de l'aorte thoracique avec remplacement par prothèse hybride	38.84.31↔	Ligature du canal artériel persistant
38.45.19↔	Résection de l'aorte thoracique avec remplacement, autre	38.84.99↔	Autre occlusion chirurgicale de l'aorte, autre
38.45.20↔	Résection d'autres vaisseaux thoraciques, avec remplacement, SAP	38.85.11↔	Autre occlusion chirurgicale de l'artère sous-clavière
38.45.21↔	Résection de l'artère pulmonaire, avec remplacement	38.85.12↔	Autre occlusion chirurgicale de l'artère pulmonaire
38.45.22↔	Résection du tronc brachio-céphalique, avec remplacement	38.85.13↔	Autre occlusion chirurgicale du tronc brachio-céphalique
38.45.29↔	Résection d'autres artères thoraciques, avec remplacement	38.85.21↔	Autre occlusion chirurgicale de la veine cave supérieure
38.45.30↔	Résection de veine thoracique, avec remplacement, SAP	38.85.22↔	Autre occlusion chirurgicale de la veine pulmonaire
38.45.31↔	Résection de la veine cave supérieure, avec remplacement	38.85.23↔	Autre occlusion chirurgicale de la veine sous-clavière
38.45.38↔	Résection d'autres veines thoraciques profondes, avec remplacement	38.86.00↔	Autre occlusion chirurgicale d'artères abdominales, SAP
38.45.39↔	Résection de veines thoraciques, avec remplacement, autre	38.86.10↔	Autre occlusion chirurgicale d'artères viscérales, SAP
38.45.99↔	Résection de vaisseaux thoraciques, avec remplacement, autre	38.86.11↔	Autre occlusion chirurgicale du tronc coeliaque
38.46↔	Résection d'artères abdominales, avec remplacement	38.86.12↔	Autre occlusion chirurgicale de l'artère gastrique
38.47.00↔	Résection de veines abdominales, avec remplacement, SAP	38.86.13↔	Autre occlusion chirurgicale de l'artère hépatique
38.47.10↔	Résection de veines abdominales profondes, avec remplacement, SAP	38.86.14↔	Autre occlusion chirurgicale de l'artère splénique
38.47.11↔	Résection de la veine cave inférieure, avec remplacement	38.86.15↔	Autre occlusion chirurgicale de l'artère rénale
38.47.12↔	Résection de la veine iliaque, avec remplacement	38.86.16↔	Autre occlusion chirurgicale de l'artère mésentérique
38.47.19↔	Résection de veines abdominales profondes, avec remplacement, autre	38.86.17↔	Autre occlusion chirurgicale de l'artère iliaque
38.47.99↔	Résection de veines abdominales, avec remplacement, autre	38.86.19↔	Autre occlusion chirurgicale d'artères viscérales, autre
38.48.00↔	Résection d'artères de membre inférieur, avec remplacement, SAP	38.86.99↔	Autre occlusion chirurgicale d'artères abdominales, autre
38.48.10↔	Résection de l'artère fémorale (commune) (superficielle), avec remplacement	38.87.00↔	Autre occlusion chirurgicale de veines abdominales, SAP
38.48.11↔	Résection de l'artère fémorale profonde, avec remplacement	38.87.10↔	Autre occlusion chirurgicale de veines abdominales profondes, SAP
38.48.12↔	Résection de l'artère poplitée, avec remplacement	38.87.11↔	Autre occlusion chirurgicale de la veine cave inférieure
38.48.13↔	Résection d'artères de la jambe, avec remplacement	38.87.12↔	Autre occlusion chirurgicale des veines iliaques commune et interne
38.48.99↔	Résection d'artères de membre inférieur, avec remplacement, autre	38.87.19↔	Autre occlusion chirurgicale de veines abdominales profondes, autre
38.49.00↔	Résection de veines de membre inférieur, avec remplacement, SAP	38.87.99↔	Autre occlusion chirurgicale de veines abdominales, autre
38.49.10↔	Résection de veines profondes des membre inférieur, avec remplacement	39.0x.00↔	Shunt d'artère systémique à pulmonaire, SAP
38.49.99↔	Résection de veines de membre inférieur, avec remplacement, autre	39.0x.10↔	Anastomose entre artère sous-clavière et artère pulmonaire (Blalock-Taussig)
38.66.00↔	Autre excision d'artères abdominales, SAP	39.0x.11↔	Anastomose entre aorte et artère pulmonaire droite (Waterston-Cooley)
38.66.10↔	Autre excision d'artères viscérales, SAP	39.0x.12↔	Anastomose entre aorte descendante et artère pulmonaire gauche (Potts-Smith)
38.66.11↔	Autre excision du tronc coeliaque	39.0x.13↔	Anastomose entre artère pulmonaire gauche et droite
38.66.12↔	Autre excision de l'artère gastrique	39.0x.20↔	Shunt prothétique d'artère pulmonaire à aorte, central
38.66.13↔	Autre excision de l'artère hépatique	39.0x.21↔	Shunt prothétique d'artère pulmonaire à aorte, périphérique
		39.0x.23↔	Cerclage (banding) de l'artère pulmonaire
		39.0x.24↔	Shunt d'artère systémique à pulmonaire, opération de Damus-Kay-Stansel
		39.0x.99↔	Shunt d'artère systémique à pulmonaire, autre
		39.10↔	Shunt veineux intra-abdominal, SAP
		39.11.00↔	Création et révision de shunt portosystémique, TIPSS, SAP
		39.11.11↔	Création de shunt portosystémique, recours à l'angioplastie percutanée (à ballonnet)
		39.11.12↔	Création de shunt portosystémique, thrombolyse et thrombectomie percutanées
		39.11.13↔	Création de shunt portosystémique, utilisation d'un stent
		39.11.21↔	Révision de shunt portosystémique, fermeture percutanée

39.11.22↔	Révision de shunt portosystémique, recours à l'insertion d'un stent	39.29.82↔	Shunt peropératoire temporaire, artério-veineux
39.11.23↔	Révision de shunt portosystémique avec thrombectomie et thrombolysse percutanées	39.29.89↔	Shunt peropératoire temporaire, autre
39.11.24↔	Révision de shunt portosystémique avec réduction percutanée du diamètre d'un shunt portosystémique existant	39.29.99↔	Autre pontage ou shunt vasculaire (périphérique), autre
39.11.99↔	Création et révision de shunt portosystémique, TIPSS, autre	39.2a↔	Pontage ou shunt vasculaire intra-intracrânien
39.19↔	Shunt veineux intra-abdominal, autre	39.31.00↔	Suture d'artère, SAP
39.21.00↔	Anastomose de veine cave à artère pulmonaire, SAP	39.31.10↔	Suture d'artère de la tête et du cou, SAP
39.21.10↔	Opération de Glenn sur un coeur fonctionnellement/morphologiquement univentriculaire	39.31.11↔	Suture d'artère intracrânienne
39.21.99↔	Anastomose de veine cave à artère pulmonaire, autre	39.31.19↔	Suture d'artère de la tête et du cou, autre
39.22.00↔	Pontage entre aorte, artère sous-clavière et carotide, SAP	39.31.20↔	Suture d'artère du bras, SAP
39.22.10↔	Pontage de l'artère carotide, SAP	39.31.21↔	Suture de l'artère axillaire
39.22.11↔	Pontage carotido-carotidien	39.31.22↔	Suture de l'artère brachiale
39.22.12↔	Pontage entre artère carotide et artère vertébrale	39.31.29↔	Suture d'artère du bras, autre
39.22.13↔	Pontage entre artère carotide et artère sous-clavière [pontage carotido-sous-clavier]	39.31.30↔	Suture d'artère de l'avant-bras
39.22.14↔	Pontage entre artère carotide et aorte	39.31.40↔	Suture d'artère de la main
39.22.19↔	Pontage de l'artère carotide, autre	39.31.50↔	Suture d'artère du membre inférieur
39.22.20↔	Pontage de l'artère sous-clavière, SAP	39.31.60↔	Suture de l'aorte, SAP
39.22.21↔	Pontage entre artère sous-clavière et aorte	39.31.61↔	Suture de l'aorte thoracique
39.22.29↔	Pontage de l'artère sous-clavière, autre	39.31.62↔	Suture de l'aorte abdominale
39.22.99↔	Pontage entre aorte, artère sous-clavière et carotide, autre	39.31.69↔	Suture de l'aorte, autre
39.23↔	Autre pontage ou shunt vasculaire intrathoracique	39.31.70↔	Suture d'autres artères thoraciques, SAP
39.24↔	Bypass aorto-rénal	39.31.71↔	Suture de l'artère pulmonaire
39.25.00↔	Pontage entre aorte, artère iliaque et artère fémorale, SAP	39.31.72↔	Suture du tronc brachio-céphalique
39.25.10↔	Pontage aorto-iliaco-fémoral, aortique, SAP	39.31.73↔	Suture de l'artère sous-clavière
39.25.11↔	Pontage aorto-iliaque	39.31.79↔	Suture d'artères thoraciques, autre
39.25.12↔	Pontage aorto-fémoral	39.31.80↔	Suture d'artères abdominales, SAP
39.25.13↔	Pontage aorto-poplité	39.31.81↔	Suture du tronc coeliaque
39.25.14↔	Pontage aorto-crural	39.31.82↔	Suture de l'artère gastrique
39.25.19↔	Pontage aorto-iliaco-fémoral, aortique, autre	39.31.83↔	Suture de l'artère hépatique
39.25.20↔	Pontage iliaco-fémoral, SAP	39.31.84↔	Suture de l'artère splénique
39.25.21↔	Pontage ilio-iliaque	39.31.85↔	Suture de l'artère rénale
39.25.22↔	Pontage ilio-fémoral	39.31.86↔	Suture de l'artère mésentérique
39.25.23↔	Pontage ilio-poplité	39.31.87↔	Suture de l'artère lombaire
39.25.24↔	Pontage ilio-crural	39.31.88↔	Suture de l'artère iliaque
39.25.29↔	Pontage iliaco-fémoral, autre	39.31.89↔	Suture d'artères abdominales, autre
39.25.30↔	Pontage par le trou obturateur (extra-anatomique)	39.31.99↔	Suture d'artère, autre
39.25.99↔	Pontage entre aorte, artère iliaque et artère fémorale, autre	39.32.00↔	Suture de veine, SAP
39.26.00↔	Autre pontage ou shunt vasculaire intra-abdominal, SAP	39.32.10↔	Suture de veine de la tête et du cou, SAP
39.26.10↔	Autre pontage ou shunt vasculaire intra-abdominal, artères viscérales	39.32.11↔	Suture de veine intracrânienne
39.26.11↔	Autre pontage ou shunt vasculaire intra-abdominal, aorte	39.32.19↔	Suture de veine de la tête et du cou, autre
39.26.12↔	Autre pontage ou shunt vasculaire intra-abdominal, artère rénale	39.32.30↔	Suture de veine thoracique, SAP
39.26.19↔	Autre pontage ou shunt vasculaire intra-abdominal, autres artères viscérales	39.32.31↔	Suture de la veine cave supérieure
39.26.99↔	Autre pontage ou shunt vasculaire intra-abdominal, autre	39.32.32↔	Suture de la veine brachio-céphalique
39.28↔	Pontage ou shunt vasculaire extra-intracrânien	39.32.39↔	Suture de veine thoracique, autre
39.29.00↔	Autre pontage ou shunt vasculaire (périphérique), SAP	39.32.40↔	Suture de veine abdominale, SAP
39.29.10↔	Pontage ou shunt vasculaire d'artères de membre inférieur, SAP	39.32.41↔	Suture de la veine cave inférieure
39.29.11↔	Shunt ou pontage vasculaire fémoro-fémoral	39.32.42↔	Suture des veines iliaques commune et interne
39.29.12↔	Shunt ou pontage vasculaire fémoro-poplité	39.32.49↔	Suture de veine abdominale, autre
39.29.13↔	Shunt ou pontage vasculaire fémoro-crural	39.32.99↔	Suture de veine, autre
39.29.14↔	Shunt ou pontage vasculaire fémoro-pédieux	39.41↔	Contrôle d'hémorragie après chirurgie vasculaire
39.29.15↔	Shunt ou pontage vasculaire poplitéo-crural ou poplitéo-pédieux	39.42.11↔	Ablation lors du remplacement de shunt artério-veineux pour hémodialyse
39.29.16↔	Pontage ou shunt vasculaire d'artères de la jambe et du pied	39.42.12↔	Révision sans remplacement de shunt artério-veineux pour hémodialyse
39.29.19↔	Pontage ou shunt vasculaire d'artères de membre inférieur, autre	39.43↔	Fermeture de shunt artério-veineux pour hémodialyse
39.29.20↔	Pontage ou shunt vasculaire d'artères de membre supérieur	39.49.10↔	Révision d'anastomose vasculaire
39.29.30↔	Autre pontage ou shunt vasculaire (périphérique), extra-anatomique, SAP	39.49.20↔	Révision d'implant vasculaire
39.29.31↔	Shunt ou pontage vasculaire sous-clavio-fémoral	39.49.21↔	Remplacement d'implant vasculaire
39.29.32↔	Shunt ou pontage vasculaire axillo-fémoral	39.49.22↔	Ablation d'implant vasculaire
39.29.33↔	Pontage croisé fémoro-fémoral	39.49.30↔	Remplacement de conduit cardiaque
39.29.39↔	Autre pontage ou shunt vasculaire (périphérique), extra-anatomique, autre	39.51.00↔	Clippage d'anévrisme, SAP
39.29.40↔	Shunt ou pontage vasculaire de veines	39.51.11↔	Clippage d'anévrisme intracrânien
39.29.80↔	Shunt peropératoire temporaire, SAP	39.51.99↔	Clippage d'anévrisme, autre
39.29.81↔	Shunt peropératoire temporaire, artério-artériel	39.52.10↔	Autre réparation d'anévrisme de vaisseaux de la tête et du cou, SAP
		39.52.11↔	Autre réparation d'anévrisme de vaisseaux intracrâniens
		39.52.19↔	Autre réparation d'anévrisme de vaisseaux de la tête et du cou, autre
		39.52.20↔	Autre réparation d'anévrisme de l'aorte, SAP
		39.52.21↔	Autre réparation chirurgicale ouverte d'anévrisme de l'aorte ascendante, de la crosse aortique et de l'aorte thoracique

39.52.22↔	Autre réparation chirurgicale ouverte d'anévrisme de l'aorte abdominale	39.57.23↔	Réparation d'autres veines profondes du membre supérieur avec patch synthétique
39.52.29↔	Autre réparation d'anévrisme de l'aorte, autre	39.57.29↔	Réparation de vaisseaux du membre supérieur avec patch synthétique, autre
39.53↔	Réparation de fistule artérioveineuse	39.57.30↔	Réparation de vaisseaux thoraciques avec patch synthétique, SAP
39.54.10↔	Opération de réentrée, aorte thoracique	39.57.31↔	Réparation de l'aorte thoracique avec patch synthétique
39.54.20↔	Opération de réentrée, aorte abdominale	39.57.32↔	Réparation de la veine pulmonaire avec patch synthétique
39.55↔	Réimplantation de vaisseau rénal aberrant	39.57.33↔	Réparation de la veine cave supérieure avec patch synthétique
39.56.00↔	Réparation de vaisseau sanguin, avec patch de tissu (plastie), SAP	39.57.39↔	Réparation de vaisseaux thoraciques avec patch synthétique, autre
39.56.10↔	Réparation de vaisseaux de la tête et du cou avec patch de tissu, SAP	39.57.40↔	Réparation d'artères abdominales avec patch synthétique, SAP
39.56.11↔	Réparation de vaisseaux intracrâniens avec patch de tissu	39.57.41↔	Réparation de l'aorte abdominale avec patch synthétique
39.56.12↔	Réparation de la veine jugulaire avec patch de tissu	39.57.42↔	Réparation du tronc coeliaque avec patch synthétique
39.56.19↔	Réparation de vaisseaux de la tête et du cou avec patch de tissu, autre	39.57.43↔	Réparation de l'artère gastrique avec patch synthétique
39.56.20↔	Réparation de vaisseaux du membre supérieur avec patch de tissu, SAP	39.57.44↔	Réparation de l'artère hépatique avec patch synthétique
39.56.21↔	Réparation d'artères du membre supérieur avec patch de tissu	39.57.45↔	Réparation de l'artère splénique avec patch synthétique
39.56.22↔	Réparation de la veine sous-clavière, de la veine axillaire et de la veine brachio-céphalique avec patch de tissu	39.57.46↔	Réparation de l'artère rénale avec patch synthétique
39.56.23↔	Réparation d'autres veines profondes du membre supérieur avec patch de tissu	39.57.47↔	Réparation de l'artère mésentérique avec patch synthétique
39.56.29↔	Réparation de vaisseaux du membre supérieur avec patch de tissu, autre	39.57.48↔	Réparation de l'artère iliaque avec patch synthétique
39.56.30↔	Réparation de vaisseaux thoraciques avec patch de tissu, SAP	39.57.49↔	Réparation d'artères abdominales avec patch synthétique, autre
39.56.31↔	Réparation de l'aorte thoracique avec patch de tissu	39.57.50↔	Réparation de veines abdominales avec patch synthétique, SAP
39.56.32↔	Réparation de la veine pulmonaire avec patch de tissu	39.57.51↔	Réparation de la veine cave inférieure avec patch synthétique
39.56.33↔	Réparation de la veine cave supérieure avec patch de tissu	39.57.52↔	Réparation de la veine iliaque avec patch synthétique
39.56.39↔	Réparation de vaisseaux thoraciques avec patch de tissu, autre	39.57.59↔	Réparation de veines abdominales avec patch synthétique, autre
39.56.40↔	Réparation d'artères abdominales avec patch de tissu, SAP	39.57.60↔	Réparation de vaisseaux du membre inférieur avec patch synthétique, SAP
39.56.41↔	Réparation de l'aorte abdominale avec patch de tissu	39.57.61↔	Réparation d'artères du membre inférieur avec patch synthétique
39.56.42↔	Réparation du tronc coeliaque avec patch de tissu	39.57.62↔	Réparation de la veine fémorale et de la veine poplitée avec patch synthétique
39.56.43↔	Réparation de l'artère gastrique avec patch de tissu	39.57.63↔	Réparation d'autres veines profondes du membre inférieur avec patch synthétique
39.56.44↔	Réparation de l'artère hépatique avec patch de tissu	39.57.64↔	Réparation de veines superficielles de la cuisse avec patch synthétique
39.56.45↔	Réparation de l'artère splénique avec patch de tissu	39.57.69↔	Réparation de vaisseaux du membre inférieur avec patch synthétique, autre
39.56.46↔	Réparation de l'artère rénale avec patch de tissu	39.57.99↔	Réparation de vaisseau sanguin avec patch synthétique (plastie), autre
39.56.47↔	Réparation de l'artère mésentérique avec patch de tissu	39.59.11↔	Transposition d'artère vertébrale extracrânienne
39.56.48↔	Réparation de l'artère iliaque avec patch de tissu	39.59.12↔	Transposition d'autres artères extracrâniennes de la tête et du cou
39.56.49↔	Réparation d'artères abdominales avec patch de tissu, autre	39.59.13↔	Transposition d'artères de membre supérieur
39.56.50↔	Réparation de veines abdominales avec patch de tissu, SAP	39.59.14↔	Transposition d'artères thoraciques
39.56.51↔	Réparation de la veine cave inférieure avec patch de tissu	39.59.15↔	Transposition de l'artère gastrique, de l'artère hépatique et de l'artère splénique
39.56.52↔	Réparation de la veine iliaque avec patch de tissu	39.59.16↔	Transposition de l'artère rénale
39.56.59↔	Réparation de veines abdominales avec patch de tissu, autre	39.59.17↔	Transposition de l'artère mésentérique
39.56.60↔	Réparation de vaisseaux du membre inférieur avec patch de tissu, SAP	39.59.18↔	Transposition d'autres artères viscérales
39.56.61↔	Réparation d'artères du membre inférieur avec patch de tissu	39.59.19↔	Transposition de l'artère iliaque
39.56.62↔	Réparation de la veine fémorale et de la veine poplitée avec patch de tissu	39.59.20↔	Transposition d'autres artères abdominales
39.56.63↔	Réparation d'autres veines profondes du membre inférieur avec patch de tissu	39.59.21↔	Transposition d'artères de membre inférieur
39.56.64↔	Réparation de veines superficielles de la cuisse avec patch de tissu	39.59.29↔	Transposition d'artères, autre
39.56.69↔	Réparation de vaisseaux du membre inférieur avec patch de tissu, autre	39.59.31↔	Autre réparation de vaisseaux intracrâniens
39.56.99↔	Réparation de vaisseau sanguin avec patch de tissu (plastie), autre	39.59.32↔	Autre réparation d'artère vertébrale extracrânienne
39.57.00↔	Réparation de vaisseau sanguin avec patch synthétique (plastie), SAP	39.59.33↔	Autre réparation d'artères extracrâniennes de la tête et du cou, autre
39.57.10↔	Réparation de vaisseaux de la tête et du cou avec patch synthétique, SAP	39.59.34↔	Autre réparation de la veine jugulaire
39.57.11↔	Réparation de vaisseaux intracrâniens avec patch synthétique	39.59.39↔	Autre réparation de vaisseaux de la tête et du cou, autre
39.57.12↔	Réparation d'artères extracrâniennes de la tête et du cou avec patch synthétique	39.59.40↔	Autre réparation de vaisseaux de membre supérieur, SAP
39.57.13↔	Réparation de la veine jugulaire avec patch synthétique	39.59.41↔	Autre réparation d'artères de membre supérieur
39.57.19↔	Réparation de vaisseaux de la tête et du cou avec patch synthétique, autre	39.59.42↔	Autre réparation de la veine sous-clavière, de la veine axillaire et de la veine brachio-céphalique
39.57.20↔	Réparation de vaisseaux du membre supérieur avec patch synthétique, SAP	39.59.48↔	Autre réparation d'autres veines profondes du membre supérieur
39.57.21↔	Réparation d'artères du membre supérieur avec patch synthétique	39.59.49↔	Autre réparation de vaisseaux de membre supérieur, autre
39.57.22↔	Réparation de la veine sous-clavière, de la veine axillaire et de la veine brachio-céphalique avec patch synthétique	39.59.50↔	Autre réparation de vaisseaux thoraciques, SAP
		39.59.51↔	Autre réparation de l'aorte thoracique
		39.59.52↔	Autre réparation de l'artère pulmonaire
		39.59.53↔	Autre réparation d'artères thoraciques, autre

39.59.54↔	Autre réparation de la veine pulmonaire	39.72.10↔	Embolisation sélective de vaisseaux intracrâniens, SAP
39.59.55↔	Autre réparation de la veine cave supérieure	39.72.11↔	Embolisation sélective de vaisseaux intracrâniens, avec particules ou spires métalliques
39.59.59↔	Autre réparation de vaisseaux thoraciques, autre	39.72.12↔	Embolisation sélective de vaisseaux intracrâniens, avec liquides embolisants, ballonnets détachables ou filtres (parapluie)
39.59.60↔	Autre réparation d'artères abdominales, SAP	39.72.13↔	Embolisation sélective de vaisseaux intracrâniens par des stents utilisés comme flow-diverter
39.59.61↔	Autre réparation de l'aorte abdominale	39.72.14↔	Embolisation sélective de vaisseaux intracrâniens, avec matériel embolisant adhésif
39.59.62↔	Autre réparation du tronc coeliaque	39.72.19↔	Embolisation sélective de vaisseaux intracrâniens, autre
39.59.63↔	Autre réparation de l'artère gastrique	39.72.20↔	Embolisation sélective de vaisseaux extracrâniens de la tête et du cou, SAP
39.59.64↔	Autre réparation de l'artère hépatique	39.72.21↔	Embolisation sélective de vaisseaux extracrâniens de la tête et du cou, avec particules ou spires métalliques
39.59.65↔	Autre réparation de l'artère splénique	39.72.22↔	Embolisation sélective de vaisseaux extracrâniens de la tête et du cou avec liquides embolisants, ballonnets détachables ou filtres (parapluie)
39.59.66↔	Autre réparation de l'artère rénale	39.72.24↔	Embolisation sélective de vaisseaux extracrâniens de la tête et du cou, avec matériel embolisant adhésif
39.59.67↔	Autre réparation de l'artère mésentérique	39.72.29↔	Embolisation sélective de vaisseaux extracrâniens de la tête et du cou, autre
39.59.68↔	Autre réparation de l'artère iliaque	39.72.30↔	Embolisation transluminale percutanée de malformation vasculaire par microcathéter, SAP
39.59.69↔	Autre réparation d'artères abdominales, autre	39.72.31↔	Embolisation transluminale percutanée de malformation vasculaire par microcathéter, utilisation d'un microcathéter
39.59.70↔	Autre réparation de veines abdominales, SAP	39.72.32↔	Embolisation transluminale percutanée de malformation vasculaire par microcathéter, utilisation de deux microcathéters
39.59.71↔	Autre réparation de la veine cave inférieure	39.72.33↔	Embolisation transluminale percutanée de malformation vasculaire par microcathéter, utilisation de trois microcathéters
39.59.72↔	Autre réparation de la veine iliaque	39.72.34↔	Embolisation transluminale percutanée de malformation vasculaire par microcathéter, utilisation de quatre microcathéters
39.59.79↔	Autre réparation de veines abdominales, autre	39.72.35↔	Embolisation transluminale percutanée de malformation vasculaire par microcathéter, utilisation de cinq microcathéters
39.59.80↔	Autre réparation de vaisseaux de membre inférieur, SAP	39.72.36↔	Embolisation transluminale percutanée de malformation vasculaire par microcathéter, utilisation de 6 microcathéters et plus
39.59.81↔	Autre réparation d'artères de membre inférieur	39.72.99↔	Réparation ou occlusion endovasculaire des vaisseaux de la tête et du cou, autre
39.59.82↔	Autre réparation de la veine fémorale	39.73.00↔	Implantation endovasculaire de greffe sur l'aorte thoracique, SAP
39.59.83↔	Autre réparation de la veine poplitée	39.73.10↔	Implantation endovasculaire de greffe sur l'aorte thoracique, sans fenestration ni bras latéral
39.59.88↔	Autre réparation d'autres veines profondes du membre inférieur	39.73.11↔	Implantation endovasculaire de greffe sur l'aorte thoracique, avec fenestration ou bras latéral
39.59.90↔	Autre réparation de vaisseau, plastie de valves veineuses	39.73.20↔	Implantation endovasculaire de greffe sur l'aorte thoraco-abdominale
39.61.00↔	Circulation extracorporelle (CEC), SAP	39.73.99↔	Implantation endovasculaire de greffe sur l'aorte thoracique, autre
39.61.10↔	Circulation extracorporelle conventionnelle sous normothermie (plus de 35°C)	39.77.00↔	Intervention endovasculaire transluminale percutanée sur vaisseau(x) intracrânien(s), SAP
39.61.11↔	Circulation extracorporelle conventionnelle sous hypothermie légère (32 à 35°C)	39.77.10↔	Angioplastie percutanée à ballonnet de vaisseau(x) intracrânien(s)
39.61.12↔	Circulation extracorporelle conventionnelle sous hypothermie modérée (26 à moins de 32°C)	39.77.20↔	Bladeangioplastie percutanée de vaisseau(x) intracrânien(s)
39.61.13↔	Circulation extracorporelle conventionnelle sous forte hypothermie (20 à moins de 26°C)	39.77.30↔	Angioplastie percutanée au laser de vaisseau(x) intracrânien(s)
39.61.14↔	Circulation extracorporelle conventionnelle sous hypothermie profonde (moins de 20°C)	39.77.40↔	Athérectomie percutanée de vaisseau(x) intracrânien(s)
39.61.15↔	Circulation extracorporelle conventionnelle sous hypothermie de température inconnue	39.77.50↔	Thrombolyse percutanée sélective de vaisseau(x) intracrânien(s)
39.61.21↔	Circulation extracorporelle minimalisée sous normothermie (plus de 35°C)	39.77.60↔	Thrombectomie percutanée de vaisseau(x) intracrânien(s), SAP
39.61.22↔	Circulation extracorporelle minimalisée sous hypothermie légère (32 à 35°C)	39.77.61↔	Thrombectomie percutanée à lame rotative de vaisseau(x) intracrânien(s)
39.61.23↔	Circulation extracorporelle minimalisée sous hypothermie modérée (26 à moins de 32°C)	39.77.62↔	Thrombectomie percutanée de vaisseau(x) intracrânien(s) assistée par stent
39.61.24↔	Circulation extracorporelle minimalisée sous forte hypothermie (20 à moins de 26°C)	39.77.69↔	Thrombectomie percutanée de vaisseau(x) intracrânien(s), autre
39.61.25↔	Circulation extracorporelle minimalisée sous hypothermie profonde (moins de 20°C)	39.77.70↔	Extraction endovasculaire percutanée de corps étranger de vaisseau(x) intracrânien(s)
39.61.26↔	Circulation extracorporelle minimalisée sous hypothermie de température inconnue	39.77.99↔	Intervention endovasculaire transluminale percutanée sur vaisseau(x) intracrânien(s), autre
39.61.99↔	Circulation extracorporelle (CEC), autre	39.79.11↔	Implantation endovasculaire de greffe, vaisseaux viscéraux
39.66↔	Shunt cardio-pulmonaire percutané	39.79.12↔	Implantation endovasculaire de greffe, vaisseaux du bassin
39.71.00↔	Implantation endovasculaire d'une greffe dans l'aorte abdominale, SAP	39.79.13↔	Implantation endovasculaire de greffe, vaisseaux abdominaux
39.71.10↔	Implantation endovasculaire d'une greffe dans l'aorte abdominale, aorto-iliaque, sans fenestration ni bras latéral	39.79.19↔	Implantation endovasculaire de greffe, autres vaisseaux, autre
39.71.11↔	Implantation endovasculaire d'une greffe dans l'aorte abdominale, aorto-iliaque, avec fenestration ou bras latéral	39.79.20↔	Embolisation ou occlusion par coils, autres vaisseaux, SAP
39.71.12↔	Implantation endovasculaire d'une greffe dans l'aorte abdominale, prothèse de bifurcation aorto-bi-iliaque, sans fenestration ni bras latéral		
39.71.13↔	Implantation endovasculaire d'une greffe dans l'aorte abdominale, prothèse de bifurcation aorto-bi-iliaque, avec fenestration ou bras latéral		
39.71.14↔	Implantation endovasculaire d'une greffe dans l'aorte abdominale, prothèse tubulaire, aortique, sans fenestration ni bras latéral		
39.71.15↔	Implantation endovasculaire d'une greffe dans l'aorte abdominale, prothèse tubulaire, aortique, avec fenestration ou bras latéral		
39.71.99↔	Implantation endovasculaire d'une greffe dans l'aorte abdominale, autre		
39.72.00↔	Réparation ou occlusion endovasculaire des vaisseaux de la tête et du cou, SAP		

39.79.21↔	Embolisation ou occlusion par coils, vaisseaux du membre supérieur	39.79.75↔	Fermeture d'artères par cathéter au laser, vaisseaux du membre inférieur
39.79.22↔	Embolisation ou occlusion par coils, aorte	39.79.76↔	Fermeture d'artères par cathéter au laser, vaisseaux viscéraux
39.79.24↔	Embolisation ou occlusion par coils, vaisseaux thoraciques	39.79.77↔	Fermeture d'artères par cathéter au laser, vaisseaux abdominaux
39.79.25↔	Embolisation ou occlusion par coils, vaisseaux viscéraux	39.79.79↔	Fermeture d'artères par cathéter au laser, autres vaisseaux, autre
39.79.26↔	Embolisation ou occlusion par coils, vaisseaux abdominaux	39.79.80↔	Fermeture d'artères par cathéter à radiofréquence, autres vaisseaux, SAP
39.79.27↔	Embolisation ou occlusion par coils, vaisseaux du membre inférieur	39.79.81↔	Fermeture d'artères par cathéter à radiofréquence, artères du membre supérieur
39.79.28↔	Embolisation ou occlusion par coils, vaisseaux rachidiens	39.79.82↔	Fermeture d'artères par cathéter à radiofréquence, aorte
39.79.29↔	Embolisation ou occlusion par coils, autres vaisseaux, autre	39.79.84↔	Fermeture d'artères par cathéter à radiofréquence, vaisseaux thoraciques
39.79.31↔	Embolisation sélective par liquides embolisants, vaisseaux du membre supérieur	39.79.85↔	Fermeture d'artères par cathéter à radiofréquence, vaisseaux du membre inférieur
39.79.32↔	Embolisation sélective par liquides embolisants, aorte	39.79.86↔	Fermeture d'artères par cathéter à radiofréquence, vaisseaux viscéraux
39.79.34↔	Embolisation sélective par liquides embolisants, vaisseaux thoraciques	39.79.87↔	Fermeture d'artères par cathéter à radiofréquence, vaisseaux abdominaux
39.79.35↔	Embolisation sélective par liquides embolisants, vaisseaux viscéraux	39.79.89↔	Fermeture d'artères par cathéter à radiofréquence, autres vaisseaux, autre
39.79.36↔	Embolisation sélective par liquides embolisants, vaisseaux abdominaux	39.8x.00↔	Opération du corps carotidien, du sinus carotidien et d'autres corps vasculaires, SAP
39.79.38↔	Embolisation sélective par liquides embolisants, vaisseaux rachidiens	39.8x.10↔	Exploration du corps carotidien et d'autres corps vasculaires
39.79.40↔	Embolisation sélective par ballonnets détachables, autres vaisseaux, SAP	39.8x.11↔	Excision du corps carotidien et d'autres corps vasculaires
39.79.41↔	Embolisation sélective par ballonnets détachables, vaisseaux du membre supérieur	39.8x.20↔	Implantation ou remplacement de générateur d'impulsions pour activation du baroréflexe
39.79.42↔	Embolisation sélective par ballonnets détachables, aorte	39.8x.21↔	Révision sans remplacement de générateur d'impulsions pour activation du baroréflexe
39.79.44↔	Embolisation sélective par ballonnets détachables, vaisseaux thoraciques	39.8x.22↔	Ablation de générateur d'impulsions pour activation du baroréflexe
39.79.45↔	Embolisation sélective par ballonnets détachables, vaisseaux viscéraux	39.8x.30↔	Implantation ou remplacement d'électrode(s) pour activation du baroréflexe
39.79.46↔	Embolisation sélective par ballonnets détachables, vaisseaux abdominaux	39.8x.31↔	Révision sans remplacement d'électrode(s) pour activation du baroréflexe
39.79.47↔	Embolisation sélective par ballonnets détachables, vaisseaux rachidiens	39.8x.32↔	Ablation d'électrode(s) pour activation du baroréflexe
39.79.48↔	Embolisation sélective par ballonnets détachables, vaisseaux du membre inférieur	39.8x.99↔	Opération du corps carotidien, du sinus carotidien et d'autres corps vasculaires, autre
39.79.49↔	Embolisation sélective par ballonnets détachables, autres vaisseaux, autre	39.99.10↔	Aortopexie
39.79.50↔	Embolisation sélective par filtres (parapluie), autres vaisseaux, SAP	39.99.20↔	Opérations d'anomalies vasculaires congénitales, SAP
39.79.51↔	Embolisation sélective par filtres (parapluie), vaisseaux du membre supérieur	39.99.21↔	Opérations d'anomalie congénitale de l'isthme aortique (sténose) ou d'interruption de la crosse aortique
39.79.52↔	Embolisation sélective par filtres (parapluie), aorte	39.99.22↔	Opérations d'anomalie congénitale de l'artère ou de la veine pulmonaire ou d'une artère sous-clavière droite rétro-oesophagienne (arteria lusoria)
39.79.54↔	Embolisation sélective par filtres (parapluie), vaisseaux thoraciques	39.99.23↔	Opérations d'anomalies congénitales de la veine cave
39.79.55↔	Embolisation sélective par filtres (parapluie), vaisseaux viscéraux	39.99.24↔	Opération et unifocalisation de vaisseaux collatéraux congénitaux
39.79.56↔	Embolisation sélective par filtres (parapluie), vaisseaux abdominaux	39.99.30↔	Fermeture par cathéter du canal artériel de Botal, SAP
39.79.57↔	Embolisation sélective par filtres (parapluie), vaisseaux du membre inférieur	39.99.31↔	Fermeture par cathéter du canal artériel de Botal, avec coil
39.79.58↔	Embolisation sélective par filtres (parapluie), vaisseaux rachidiens	39.99.32↔	Fermeture par cathéter du canal artériel de Botal, avec obturateur d'Amplatz
39.79.59↔	Embolisation sélective par filtres (parapluie), autres vaisseaux, autre	39.99.38↔	Fermeture par cathéter du canal artériel de Botal, autre
39.79.61↔	Embolisation sélective par particules, vaisseaux du membre supérieur	39.99.39↔	Opérations d'autres anomalies vasculaires congénitales
39.79.62↔	Embolisation sélective par particules, aorte	39.99.99↔	Autres opérations de vaisseaux, autre
39.79.64↔	Embolisation sélective par particules, vaisseaux thoraciques	40.3x.10↔	Lymphadénectomie régionale, indépendante d'autre intervention, SAP
39.79.65↔	Embolisation sélective par particules, vaisseaux viscéraux	40.3x.11↔	Lymphadénectomie régionale, indépendante d'autre intervention, région cervicale
39.79.66↔	Embolisation sélective par particules, vaisseaux abdominaux	40.3x.12↔	Lymphadénectomie régionale, indépendante d'autre intervention, région axillaire
39.79.67↔	Embolisation sélective par particules, vaisseaux du membre inférieur	40.3x.13↔	Lymphadénectomie régionale, indépendante d'autre intervention, région para-aortique, pelvienne ou iliaque ou pour obturation
39.79.68↔	Embolisation sélective par particules, vaisseaux rachidiens	40.3x.14↔	Lymphadénectomie régionale, indépendante d'autre intervention, région inguinale, chirurgie ouverte
39.79.70↔	Fermeture d'artères par cathéter au laser, autres vaisseaux, SAP	40.3x.15↔	Lymphadénectomie régionale, indépendante d'autre intervention, région inguinale, par laparoscopie
39.79.71↔	Fermeture d'artères par cathéter au laser, artères du membre supérieur	40.3x.16↔	Lymphadénectomie régionale, indépendante d'autre intervention, région médiastinale et péribronchique
39.79.72↔	Fermeture d'artères par cathéter au laser, aorte		
39.79.74↔	Fermeture d'artères par cathéter au laser, vaisseaux thoraciques		

40.3x.19↔	Lymphadénectomie régionale, indépendante d'autre intervention, autre	40.59.20↔	Excision radicale d'autres ganglions lymphatiques dans le cadre d'une autre intervention, SAP
40.3x.21↔	Lymphadénectomie régionale dans le cadre d'une autre intervention, région cervicale	40.59.21↔	Excision radicale de ganglions lymphatiques médiastinaux dans le cadre d'une autre intervention
40.3x.22↔	Lymphadénectomie régionale dans le cadre d'une autre intervention, région axillaire	40.59.22↔	Excision radicale de ganglions lymphatiques péribronchiques dans le cadre d'une autre intervention
40.3x.23↔	Lymphadénectomie régionale dans le cadre d'une autre intervention, région para-aortique, pelvienne ou iliaque	40.59.29↔	Excision radicale d'autres ganglions lymphatiques dans le cadre d'une autre intervention, autre
40.3x.24↔	Lymphadénectomie régionale dans le cadre d'une autre intervention, pour obturation	40.59.99↔	Excision radicale d'autres ganglions lymphatiques, autre
40.3x.25↔	Lymphadénectomie régionale dans le cadre d'une autre intervention, région inguinale	40.62↔	Fistulisation du canal thoracique
40.3x.26↔	Lymphadénectomie régionale dans le cadre d'une autre intervention, région médiastinale et péribronchique	40.63↔	Fermeture de fistule du canal thoracique
40.3x.29↔	Lymphadénectomie régionale dans le cadre d'une autre intervention, autre	40.64↔	Ligature du canal thoracique
40.40↔	Réséction des ganglions cervicaux, SAP	40.9x.00↔	Autres opérations de structures lymphatiques, SAP
40.41.00↔	Dissection radicale des ganglions lymphatiques cervicaux, SAP	40.9x.10↔	Anastomose pour résorption de lymphoedème
40.41.10↔	Dissection sélective (fonctionnelle) des ganglions lymphatiques cervicaux, abord supraomohyoïde (régions I-III)	40.9x.20↔	Incision de lymphocèle
40.41.11↔	Dissection sélective (fonctionnelle) des ganglions lymphatiques cervicaux, abord latéral (régions II-IV)	40.9x.30↔	Drainage de lymphoedème
40.41.12↔	Dissection sélective (fonctionnelle) des ganglions lymphatiques cervicaux, abord antérolatéral (régions I-IV)	40.9x.40↔	Ponction percutanée d'une lymphocèle à fin thérapeutique
40.41.13↔	Dissection sélective (fonctionnelle) des ganglions lymphatiques cervicaux, abord postérolatéral (régions II-V)	40.9x.99↔	Autres opérations de structures lymphatiques, autre
40.41.14↔	Dissection sélective (fonctionnelle) des ganglions lymphatiques cervicaux, abord central (région VI)	41.00↔	Prélèvement et transplantation de cellules souches hématopoïétiques, SAP
40.41.20↔	Dissection radicale des ganglions lymphatiques cervicaux (incl. modification)	41.0b.09↔	Transplantation de cellules souches hématopoïétiques, autres
40.41.21↔	Dissection radicale étendue des ganglions lymphatiques cervicaux	41.0b.11↔	Transplantation de cellules souches hématopoïétiques de moelle osseuse, autologue
40.41.99↔	Dissection radicale des ganglions lymphatiques cervicaux, autre	41.0b.12↔	Transplantation de cellules souches hématopoïétiques de moelle osseuse, allogène, donneur apparenté, HLA identique
40.50↔	Excision radicale de ganglions lymphatiques, SAP	41.0b.13↔	Transplantation de cellules souches hématopoïétiques de moelle osseuse, allogène, donneur apparenté, non HLA identique
40.51.00↔	Excision radicale des ganglions lymphatiques axillaires, SAP	41.0b.14↔	Transplantation de cellules souches hématopoïétiques de moelle osseuse, allogène, donneur non apparenté, HLA identique
40.51.10↔	Excision radicale des ganglions lymphatiques axillaires, indépendante d'autre intervention	41.0b.15↔	Transplantation de cellules souches hématopoïétiques de moelle osseuse, allogène, donneur non apparenté, non HLA identique
40.51.11↔	Excision radicale des ganglions lymphatiques axillaires dans le cadre d'une autre intervention	41.0b.21↔	Transplantation de cellules souches hématopoïétiques de sang périphérique, autologue
40.51.99↔	Excision radicale des ganglions lymphatiques axillaires, autre	41.0b.22↔	Transplantation de cellules souches hématopoïétiques de sang périphérique, allogène, donneur apparenté, HLA identique
40.52.00↔	Excision radicale des ganglions lymphatiques péri-aortiques, SAP	41.0b.23↔	Transplantation de cellules souches hématopoïétiques de sang périphérique, allogène, donneur apparenté, non HLA identique
40.52.10↔	Excision radicale des ganglions lymphatiques rétropéritonéaux (para-aortiques, para-caves) et pelviens, indépendante d'autre intervention	41.0b.24↔	Transplantation de cellules souches hématopoïétiques de sang périphérique, allogène, donneur non apparenté, HLA identique
40.52.11↔	Excision radicale des ganglions lymphatiques rétropéritonéaux (para-aortiques, para-caves) et pelviens, au cours d'une autre intervention	41.0b.25↔	Transplantation de cellules souches hématopoïétiques de sang périphérique, allogène, donneur non apparenté, non HLA identique
40.52.99↔	Excision radicale des ganglions lymphatiques péri-aortiques, autre	41.0b.31↔	Transplantation de cellules souches hématopoïétiques de sang du cordon ombilical, autologue
40.53.00↔	Excision radicale des ganglions lymphatiques iliaques, SAP	41.0b.32↔	Transplantation de cellules souches hématopoïétiques de sang du cordon ombilical, pour transplantation allogène, donneur apparenté, HLA identique
40.53.10↔	Excision radicale des ganglions lymphatiques iliaques, indépendante d'autre intervention	41.0b.33↔	Transplantation de cellules souches hématopoïétiques de sang du cordon ombilical, pour transplantation allogène, donneur apparenté, non HLA identique
40.53.11↔	Excision radicale des ganglions lymphatiques iliaques dans le cadre d'une autre intervention	41.0b.34↔	Transplantation de cellules souches hématopoïétiques de sang du cordon ombilical, pour transplantation allogène, donneur non apparenté, HLA identique
40.53.99↔	Excision radicale des ganglions lymphatiques iliaques, autre	41.0b.35↔	Transplantation de cellules souches hématopoïétiques de sang du cordon ombilical, pour transplantation allogène, donneur non apparenté, non HLA identique
40.54.00↔	Excision radicale de ganglions lymphatiques inguinaux, SAP	41.0d↔	Prélèvement et transplantation de cellules souches hématopoïétiques, autres
40.54.10↔	Excision radicale de ganglions lymphatiques inguinaux en tant qu'intervention autonome	41.2↔	Splénotomie
40.54.11↔	Excision radicale des ganglions lymphatiques inguinaux dans le cadre d'une autre intervention	41.33↔	Biopsie de la rate, ouverte
40.54.99↔	Excision radicale des ganglions lymphatiques inguinaux, autre	41.41↔	Marsupialisation de kyste de la rate
40.59.00↔	Excision radicale d'autres ganglions lymphatiques, SAP	41.42.00↔	Excision ou destruction de lésion ou de tissu de la rate, SAP
40.59.10↔	Excision radicale d'autres ganglions lymphatiques, indépendante d'autre intervention, SAP	41.42.10↔	Excision de lésion ou de tissu de la rate
40.59.11↔	Excision radicale de ganglions médiastinaux, indépendante d'autre intervention	41.42.20↔	Destruction de lésion ou de tissu de la rate
40.59.12↔	Excision radicale de ganglions péribronchiques, indépendante d'autre intervention	41.42.99↔	Excision ou destruction de lésion ou de tissu de la rate, autre
40.59.19↔	Excision radicale d'autres ganglions lymphatiques, indépendante d'autre intervention, autre	41.43↔	Splénectomie partielle
		41.5↔	Splénectomie totale
		41.93↔	Excision de rate surnuméraire
		41.94↔	Transplantation de rate

41.95.00↔	Réparation et opération plastique de la rate, SAP	42.81.21↔	Insertion et remplacement de deux prothèses non auto-expansibles (tubes permanents) dans l'œsophage, par chirurgie ouverte
41.95.10↔	Réparation de la rate, suture	42.81.22↔	Insertion et remplacement de plus de deux prothèses non auto-expansibles (tubes permanents) dans l'œsophage, par chirurgie ouverte
41.95.99↔	Réparation et opération plastique de la rate, autre	42.81.30↔	Insertion et remplacement de prothèse non auto-expansible (tube permanent) dans l'œsophage, par laparoscopie
41.99↔	Autres opérations de la rate	42.81.31↔	Insertion et remplacement de deux prothèses non auto-expansibles (tubes permanents) dans l'œsophage, par laparoscopie
42.01↔	Incision de membrane œsophagienne	42.81.32↔	Insertion et remplacement de plus de deux prothèses non auto-expansibles (tubes permanents) dans l'œsophage, par laparoscopie
42.09.00↔	Autre incision de l'œsophage, SAP	42.81.42↔	Insertion et remplacement de plus de deux prothèses auto-expansibles (tubes permanents) dans l'œsophage, par endoscopie
42.09.11↔	Autre incision chirurgicale ouverte de l'œsophage	42.81.50↔	Insertion et remplacement de prothèse auto-expansible (tube permanent) dans l'œsophage, par chirurgie ouverte
42.09.12↔	Autre incision laparoscopique de l'œsophage	42.81.51↔	Insertion et remplacement de deux prothèses auto-expansibles (tubes permanents) dans l'œsophage, par chirurgie ouverte
42.09.99↔	Autre incision de l'œsophage, autre	42.81.52↔	Insertion et remplacement de plus de deux prothèses auto-expansibles (tubes permanents) dans l'œsophage, par chirurgie ouverte
42.10↔	Oesophagostomie, SAP	42.81.60↔	Insertion et remplacement de prothèse auto-expansible (tube permanent) dans l'œsophage, par laparoscopie
42.11↔	Oesophagostomie cervicale	42.81.61↔	Insertion et remplacement de deux prothèses auto-expansibles (tubes permanents) dans l'œsophage, par laparoscopie
42.12↔	Extériorisation du sac œsophagien	42.81.62↔	Insertion et remplacement de plus de deux prothèses auto-expansibles (tubes permanents) dans l'œsophage, par laparoscopie
42.19↔	Autre fistulisation externe de l'œsophage	42.82↔	Suture de lacération de l'œsophage
42.21↔	Oesophagoscopie opératoire par incision	42.83↔	Fermeture d'oesophagostomie
42.25↔	Biopsie de l'œsophage à ciel ouvert	42.85↔	Réparation de sténose œsophagienne
42.31↔	Excision locale de diverticule œsophagien	42.87↔	Autre greffe de l'œsophage
42.32↔	Excision locale d'autre lésion ou tissu œsophagien	42.88.00↔	Enlèvement de prothèse de l'œsophage, SAP
42.39↔	Autre destruction de lésion ou de tissu œsophagien	42.88.11↔	Enlèvement chirurgical ouvert de prothèse de l'œsophage
42.40↔	Œsophagectomie, SAP	42.88.12↔	Enlèvement de prothèse de l'œsophage, par laparoscopie
42.41.00↔	Œsophagectomie partielle, SAP	42.88.99↔	Enlèvement de prothèse de l'œsophage, autre
42.41.10↔	Œsophagectomie partielle, sans rétablissement de continuité	42.91↔	Ligature de varices œsophagiennes
42.41.20↔	Œsophagectomie partielle, avec rétablissement de continuité	42.99.00↔	Autre opération de l'œsophage, SAP
42.41.99↔	Œsophagectomie partielle, autre	42.99.10↔	Autre opération de l'œsophage, opération de dévascularisation de l'œsophage
42.42.00↔	Œsophagectomie totale, SAP	42.99.35↔	Implantation d'un système anti-reflux pour soutenir la fonction du sphincter œsophagien, chirurgicale ouverte
42.42.10↔	Œsophagectomie totale, sans rétablissement de la continuité	42.99.36↔	Implantation d'un système anti-reflux pour soutenir la fonction du sphincter œsophagien, laparoscopique
42.42.20↔	Œsophagectomie totale avec rétablissement de la continuité, par voie transmédiastinale	42.99.37↔	Implantation d'une sonde de système anti-reflux pour soutenir la fonction du sphincter œsophagien, chirurgicale ouverte
42.42.21↔	Œsophagectomie totale avec rétablissement de la continuité, par voie thoraco-abdominale	42.99.38↔	Implantation d'une sonde de système anti-reflux pour soutenir la fonction du sphincter œsophagien, laparoscopique
42.42.29↔	Œsophagectomie totale avec rétablissement de la continuité, par autre abord	42.99.3a↔	Enlèvement d'un système anti-reflux soutenant la fonction du sphincter œsophagien, chirurgical ouvert
42.42.99↔	Œsophagectomie totale, autre	42.99.3b↔	Enlèvement d'un système anti-reflux soutenant la fonction du sphincter œsophagien, laparoscopique
42.51.00↔	Anastomose œsophago-œsophagienne intrathoracique, SAP	42.99.3c↔	Enlèvement d'une sonde de système anti-reflux soutenant la fonction du sphincter œsophagien, chirurgical ouvert
42.51.10↔	Anastomose œsophago-œsophagienne intrathoracique, correction d'atrésie pour rétablissement du transit pharyngo-œsophagien et réparation de fistule trachéo-œsophagienne congénitale	42.99.3d↔	Enlèvement d'une sonde de système anti-reflux soutenant la fonction du sphincter œsophagien, laparoscopique
42.51.99↔	Anastomose œsophago-œsophagienne intrathoracique, autre	42.99.3e↔	Révision sans remplacement d'un système anti-reflux soutenant la fonction du sphincter œsophagien, chirurgicale ouverte
42.52↔	Anastomose oeso-gastrique intrathoracique	42.99.3f↔	Révision sans remplacement d'un système anti-reflux soutenant la fonction du sphincter œsophagien, laparoscopique
42.53↔	Anastomose œsophagienne intrathoracique avec interposition d'intestin grêle	42.99.42↔	Anse largable et clip œsophagien, par chirurgie ouverte
42.54↔	Autre anastomose oeso-entérale intrathoracique	42.99.99↔	Autre opération de l'œsophage, autre
42.55↔	Anastomose œsophagienne intrathoracique avec interposition colique	43.0↔	Gastrotomie
42.56↔	Autre anastomose oeso-colique intrathoracique	43.3↔	Pyloromyotomie
42.58↔	Anastomose œsophagienne intrathoracique avec autre interposition	43.5↔	Gastrectomie partielle, avec anastomose œsophagienne
42.59↔	Autre anastomose intrathoracique de l'œsophage	43.6x.00↔	Gastrectomie partielle, avec anastomose duodénale, SAP
42.61↔	Oesophago-oesophagostomie anté sternale	43.6x.10↔	Résection du pylore avec anastomose duodénale
42.62↔	Oesophago-gastrostomie anté sternale	43.6x.20↔	Opération de Billroth I
42.63↔	Anastomose œsophagienne anté sternale avec interposition d'intestin grêle	43.6x.99↔	Gastrectomie partielle, avec anastomose duodénale, autre
42.64↔	Autre oesophago-entérostomie anté sternale		
42.65↔	Anastomose œsophagienne anté sternale avec interposition colique		
42.66↔	Autre oesophago-colostomie anté sternale		
42.68↔	Autre anastomose œsophagienne anté sternale avec interposition		
42.69↔	Autre anastomose œsophagienne anté sternale		
42.7x.00↔	Oesophagomyotomie, SAP		
42.7x.11↔	Oesophagomyotomie chirurgicale ouverte		
42.7x.12↔	Oesophagomyotomie laparoscopique		
42.7x.21↔	Oesophagomyotomie pharyngo-cervicale chirurgicale ouverte		
42.7x.22↔	Oesophagomyotomie pharyngo-cervicale par laparoscopie		
42.7x.31↔	Oesophago-gastromyotomie chirurgicale ouverte		
42.7x.32↔	Oesophago-gastromyotomie laparoscopique		
42.7x.99↔	Oesophagomyotomie, autre		
42.81.20↔	Insertion et remplacement de prothèse non auto-expansible (tube permanent) dans l'œsophage, par chirurgie ouverte		

43.7x.00↔	Gastrectomie partielle, avec anastomose jéjunale, SAP	44.49.21↔	Ligature laparoscopique de varices gastriques
43.7x.10↔	Gastrectomie partielle (résection des 2/3) avec anastomose jéjunale	44.49.30↔	Opération de dévascularisation fundique
43.7x.20↔	Gastrectomie partielle (résection des 4/5) avec anastomose jéjunale	44.49.99↔	Autre contrôle d'hémorragie gastrique ou duodénale, autre
43.7x.99↔	Gastrectomie partielle, avec anastomose jéjunale, autre	44.5x.00↔	Révision d'anastomose gastrique, SAP
43.81↔	Gastrectomie partielle, avec transposition jéjunale	44.5x.10↔	Révision d'anastomose gastrique après opération de Billroth I et II
43.89.00↔	Autre gastrectomie partielle, SAP	44.5x.21↔	Révision d'anastomose gastrique après bypass gastrique ou avec interposition intestinale, chirurgicale ouverte
43.89.10↔	Résection segmentaire de l'estomac	44.5x.22↔	Révision d'anastomose gastrique après bypass gastrique ou avec interposition intestinale, laparoscopique
43.89.20↔	Dérivation bilio-pancréatique de l'estomac selon Scopinaro, technique à ciel ouvert	44.5x.31↔	Révision de poche après bypass gastrique, chirurgicale ouverte
43.89.21↔	Dérivation bilio-pancréatique de l'estomac selon Scopinaro, par laparoscopie	44.5x.32↔	Révision de poche après bypass gastrique, laparoscopique
43.89.30↔	Dérivation bilio-pancréatique de l'estomac avec switch duodéal [BPD-DS], chirurgicale ouverte	44.5x.41↔	Révision à la suite d'une dérivation bilio-pancréatique [BPD], chirurgicale ouverte
43.89.31↔	Dérivation bilio-pancréatique de l'estomac avec switch duodéal [BPD-DS], laparoscopique	44.5x.42↔	Révision à la suite d'une dérivation bilio-pancréatique [BPD], laparoscopique
43.89.40↔	Tubulisation gastrique (sleeve resection), technique à ciel ouvert	44.5x.43↔	Intervention inversée à la suite d'une dérivation bilio-pancréatique [BPD], chirurgicale ouverte
43.89.41↔	Tubulisation gastrique (sleeve resection), par laparoscopie	44.5x.44↔	Intervention inversée à la suite d'une dérivation bilio-pancréatique [BPD], laparoscopique
43.89.42↔	Sleeve resection après mise en place d'un anneau gastrique, chirurgicale ouverte	44.5x.51↔	Intervention inversée après bypass gastrique, chirurgicale ouverte
43.89.43↔	Sleeve resection après mise en place d'un anneau gastrique, laparoscopique	44.5x.52↔	Intervention inversée après bypass gastrique, laparoscopique
43.89.44↔	Re-sleeve resection, chirurgicale ouverte	44.5x.99↔	Révision d'anastomose gastrique, autre
43.89.45↔	Re-sleeve resection, laparoscopique	44.61↔	Suture de lacération de l'estomac
43.89.50↔	Switch duodéal après sleeve resection (seconde intervention), technique à ciel ouvert	44.63.00↔	Fermeture d'autre fistule gastrique, SAP
43.89.51↔	Switch duodéal après sleeve resection (seconde intervention), par laparoscopie	44.63.11↔	Fermeture chirurgicale ouverte d'autre fistule gastrique
43.89.90↔	Autre gastrectomie partielle atypique	44.63.12↔	Fermeture laparoscopique d'autre fistule gastrique
43.89.99↔	Autre gastrectomie partielle, autre	44.63.99↔	Fermeture d'autre fistule gastrique, autre
43.91↔	Gastrectomie totale avec interposition intestinale	44.64↔	Gastropexie
43.99.00↔	Autre gastrectomie totale, SAP	44.65.00↔	Oesophago-gastroplastie, SAP
43.99.10↔	Gastrectomie résiduelle à la suite d'une intervention bariatrique, chirurgicale ouverte	44.65.10↔	Oesophago-gastroplastie chirurgicale ouverte, plastie du cardia
43.99.11↔	Gastrectomie résiduelle à la suite d'une intervention bariatrique, laparoscopique	44.65.20↔	Oesophago-gastroplastie chirurgicale ouverte, (hémi-)fundoplicature
43.99.99↔	Autre gastrectomie totale, autre	44.65.99↔	Oesophago-gastroplastie, autre
44.00↔	Vagotomie, SAP	44.66.00↔	Autres mesures de reconstruction de la fonction du sphincter gastro-œsophagien, SAP
44.01↔	Vagotomie tronculaire	44.66.11↔	Plastie hiatale lors d'une intervention bariatrique, chirurgicale ouverte
44.02↔	Vagotomie supersélective	44.66.99↔	Autres mesures de reconstruction de la fonction du sphincter gastro-œsophagien, autre
44.03↔	Autre vagotomie sélective	44.67.00↔	Interventions laparoscopiques de restauration de fonction du sphincter gastro-œsophagien, SAP
44.11↔	Gastrosomie transabdominale	44.67.10↔	Interventions laparoscopiques de restauration de fonction du sphincter gastro-œsophagien, plastie laparoscopique du cardia
44.15↔	Biopsie ouverte de l'estomac	44.67.20↔	Interventions laparoscopiques de restauration de fonction du sphincter gastro-œsophagien, (hémi-)fundoplicature laparoscopique
44.21↔	Dilatation du pylore par incision	44.67.99↔	Interventions laparoscopiques de restauration de fonction du sphincter gastro-œsophagien, autre
44.29↔	Autre pyloroplastie	44.68.00↔	Gastroplastie, SAP
44.31.00↔	Bypass gastrique, SAP	44.68.10↔	Gastroplastie verticale, laparoscopique
44.31.09↔	Bypass gastrique, autre	44.68.11↔	Gastroplastie verticale, chirurgicale ouverte
44.31.11↔	Bypass gastrique proximal, chirurgical ouvert	44.68.99↔	Gastroplastie, autre
44.31.12↔	Bypass gastrique proximal, laparoscopique	44.69↔	Autre réparation de l'estomac
44.31.13↔	Bypass gastrique proximal après Sleeve resection, intervention inverse, chirurgical ouvert	44.91↔	Ligature de varices gastriques
44.31.14↔	Bypass gastrique proximal après Sleeve resection, intervention inverse, laparoscopique	44.92↔	Manipulation peropératoire de l'estomac
44.31.15↔	Bypass gastrique proximal après Gastric Banding, à la suite d'une intervention bariatrique, chirurgical ouvert	44.93↔	Insertion de ballonnet gastrique
44.31.16↔	Bypass gastrique proximal après Gastric Banding, à la suite d'une intervention bariatrique, laparoscopique	44.94↔	Enlèvement de ballonnet gastrique
44.31.21↔	Bypass gastrique distal, chirurgical ouvert	44.95.00↔	Opération restrictive de l'estomac, SAP
44.31.22↔	Bypass gastrique distal, laparoscopique	44.95.11↔	Gastric banding, chirurgical ouvert
44.31.31↔	Omega-loop Gastric Bypass, par chirurgie ouverte	44.95.12↔	Gastric banding, laparoscopique
44.31.32↔	Omega-loop Gastric Bypass, par laparoscopie	44.95.99↔	Opération restrictive de l'estomac, autre
44.38↔	Gastro-entérostomie laparoscopique	44.96.00↔	Révision d'opération restrictive de l'estomac, SAP
44.39↔	Autre gastro-entérostomie	44.96.11↔	Remise en place de l'anneau après Gastric Banding, chirurgicale ouverte
44.40↔	Suture d'ulcère peptique, SAP	44.96.12↔	Remise en place de l'anneau après Gastric Banding, laparoscopique
44.41↔	Suture d'ulcère gastrique	44.96.13↔	Changement de l'anneau après Gastric Banding, chirurgical ouvert
44.42↔	Suture d'ulcère duodéal	44.96.14↔	Changement de l'anneau après Gastric Banding, laparoscopique
44.49.00↔	Autre contrôle d'hémorragie gastrique ou duodénale, SAP		
44.49.10↔	Sclérose chirurgicale ouverte de varices gastriques		
44.49.11↔	Sclérose laparoscopique de varices gastriques		
44.49.20↔	Ligature chirurgicale ouverte de varices gastriques		

44.96.16↔	Réparation par cathéter après Gastric Banding, avec intervention intra-abdominale, chirurgicale ouverte	45.79.99↔	Autre excision partielle du gros intestin, autre
44.96.17↔	Réparation par cathéter après Gastric Banding, avec intervention intra-abdominale, laparoscopique	45.8x.00↔	Colectomie totale intra-abdominale, SAP
44.96.18↔	Changement de boîtier après Gastric Banding	45.8x.20↔	Colectomie totale intra-abdominale, colectomie totale étendue
44.96.99↔	Révision d'opération restrictive de l'estomac, autre	45.8x.30↔	Colectomie totale intra-abdominale, proctocolectomie totale étendue
44.97.00↔	Enlèvement de dispositif(s) de restriction gastrique, SAP	45.8x.99↔	Colectomie totale intra-abdominale, autre
44.97.11↔	Enlèvement d'anneau gastrique, chirurgical ouvert	45.90↔	Anastomose intestinale, SAP
44.97.12↔	Enlèvement d'anneau gastrique, laparoscopique	45.91.00↔	Anastomose entre intestin grêle et intestin grêle, SAP
44.97.99↔	Enlèvement de dispositif(s) de restriction gastrique, autre	45.91.11↔	Création d'une anastomose basse (au pied de l'anse Braun) sur l'intestin grêle après une intervention bariatrique, chirurgicale ouverte
44.99.11↔	Dilatation chirurgicale ouverte de l'estomac	45.91.12↔	Création d'une anastomose basse (au pied de l'anse Braun) sur l'intestin grêle après une intervention bariatrique, laparoscopique
44.99.12↔	Dilatation laparoscopique de l'estomac	45.91.99↔	Anastomose entre intestin grêle et intestin grêle, autre
44.99.21↔	Anse largable et clip gastrique, par chirurgie ouverte	45.92↔	Anastomose entre intestin grêle et moignon rectal
44.99.22↔	Anse largable et clip gastrique, par laparoscopie	45.93↔	Autre anastomose entre intestin grêle et gros intestin
44.99.51↔	Insertion ou remplacement de prothèse non auto-expansible dans l'estomac, par chirurgie ouverte	45.94↔	Anastomose entre gros intestin et gros intestin
44.99.52↔	Insertion ou remplacement de prothèse non auto-expansible dans l'estomac, par laparoscopie	45.95↔	Anastomose à l'anus
44.99.61↔	Insertion ou remplacement de prothèse auto-expansible dans l'estomac, par chirurgie ouverte	46.01↔	Extériorisation d'intestin grêle
44.99.62↔	Insertion ou remplacement de prothèse auto-expansible dans l'estomac, par laparoscopie	46.02↔	Résection de segment extériorisé d'intestin grêle
44.99.71↔	Enlèvement chirurgical ouvert de prothèse de l'estomac	46.03↔	Extériorisation de gros intestin
44.99.72↔	Enlèvement laparoscopique de prothèse de l'estomac	46.04↔	Résection de segment extériorisé de gros intestin
44.99.80↔	Implantation et remplacement de pacemaker gastrique (y c. sondes)	46.10↔	Colostomie, SAP
44.99.81↔	Révision sans remplacement de pacemaker gastrique (y c. sondes)	46.11↔	Colostomie temporaire
44.99.82↔	Enlèvement d'un générateur de pacemaker gastrique (y c. sondes)	46.13↔	Colostomie permanente
44.99.91↔	Autres opérations du pylore	46.14↔	Ouverture différée de colostomie
44.99.99↔	Autres opérations de l'estomac, autre	46.20↔	Iléostomie, SAP
45.01↔	Incision du duodénum	46.21↔	Iléostomie temporaire
45.02↔	Autre incision de l'intestin grêle	46.22↔	Iléostomie continente
45.03↔	Incision du gros intestin	46.23↔	Autre iléostomie permanente
45.15↔	Biopsie de l'intestin grêle, à ciel ouvert	46.24↔	Ouverture différée d'iléostomie
45.26↔	Biopsie ouverte du gros intestin	46.31↔	Ouverture différée d'autre entérostomie
45.31↔	Autre excision locale de lésion du duodénum	46.33↔	Réalisation d'une duodénostomie
45.32↔	Autre destruction de lésion du duodénum	46.34↔	Réalisation chirurgicale ouverte d'une jéjunostomie
45.33↔	Excision locale de lésion ou tissu de l'intestin grêle, sauf duodénum	46.39.00↔	Autre entérostomie, SAP
45.34↔	Autre destruction de lésion d'intestin grêle, sauf duodénum	46.39.10↔	Autre entérostomie, réalisation d'une anastomose selon Bishop-Koop
45.49↔	Autre destruction de lésion du gros intestin	46.39.99↔	Autre entérostomie, autre
45.50↔	Isolement de segment d'intestin, SAP	46.40↔	Révision de stoma intestinal, SAP
45.51↔	Isolement de segment d'intestin grêle	46.41.00↔	Révision de stomie de l'intestin grêle, SAP
45.52↔	Isolement de segment du gros intestin	46.41.10↔	Plastie d'élargissement ou de resserrement de stomie de l'intestin grêle
45.61↔	Résection segmentaire multiple d'intestin grêle	46.41.11↔	Nouvelle implantation de stomie de l'intestin grêle
45.62↔	Autre résection partielle d'intestin grêle	46.41.12↔	Ablation de la partie avancée d'une stomie de l'intestin grêle
45.63.00↔	Exérèse totale de l'intestin grêle, SAP	46.41.20↔	Conversion d'une stomie de l'intestin grêle en stomie continente
45.63.99↔	Exérèse totale de l'intestin grêle, autre	46.41.99↔	Révision de stomie de l'intestin grêle, autre
45.70↔	Excision partielle du gros intestin, SAP	46.42↔	Réparation d'hernie péricolostomiale
45.71↔	Résection segmentaire multiple du gros intestin	46.43.00↔	Révision de stomie artificielle du gros intestin, SAP
45.72↔	Résection iléo-caecale	46.43.10↔	Plastie d'élargissement ou de resserrement de colostomie
45.73↔	Hémi-colectomie droite	46.43.11↔	Nouvelle implantation de colostomie
45.74↔	Exérèse du côlon transverse	46.43.12↔	Ablation de la partie avancée d'une colostomie
45.75↔	Hémi-colectomie gauche	46.43.20↔	Conversion d'une colostomie en stomie continente
45.76.00↔	Sigmoïdectomie, SAP	46.43.99↔	Autre révision de stomie artificielle du gros intestin, autre
45.76.09↔	Sigmoïdectomie, autre	46.50↔	Fermeture d'orifice intestinal, SAP
45.76.11↔	Sigmoïdectomie, par chirurgie ouverte	46.51.00↔	Fermeture de stomie de l'intestin grêle, SAP
45.76.21↔	Sigmoïdectomie, par laparoscopie	46.51.10↔	Fermeture de double stomie de l'intestin grêle
45.79.00↔	Autre excision partielle du gros intestin, SAP	46.51.20↔	Fermeture de stomie terminale de l'intestin grêle
45.79.10↔	Colectomie partielle segmentaire	46.51.99↔	Fermeture de stomie de l'intestin grêle, autre
45.79.11↔	Colectomie partielle multisegmentaire	46.52.00↔	Fermeture de colostomie, SAP
45.79.12↔	Colectomie subtotalaire	46.52.10↔	Fermeture d'une double colostomie
45.79.20↔	Sigmoïdectomie étendue	46.52.20↔	Fermeture de colostomie terminale
45.79.22↔	Colectomie subtotalaire étendue	46.52.99↔	Fermeture de colostomie, autre
45.79.23↔	Hémi-colectomie droite étendue, par chirurgie ouverte	46.61↔	Fixation de l'intestin grêle à la paroi abdominale
45.79.24↔	Hémi-colectomie droite étendue, par laparoscopie	46.62↔	Autre fixation de l'intestin grêle
45.79.25↔	Hémi-colectomie gauche étendue, par chirurgie ouverte	46.63↔	Fixation du gros intestin à la paroi abdominale
45.79.26↔	Hémi-colectomie gauche étendue, par laparoscopie	46.64↔	Autre fixation du gros intestin
45.79.29↔	Autre colectomie partielle étendue	46.71↔	Suture de lacération du duodénum
		46.72.11↔	Fermeture chirurgicale ouverte de fistule duodénale
		46.72.12↔	Fermeture laparoscopique de fistule duodénale
		46.73↔	Suture de lacération d'intestin grêle, sauf duodénale

46.74.11↔	Fermeture chirurgicale ouverte de fistule d'intestin grêle, sauf duodénale	48.66.23↔	Résection antérieure du rectum, avec anastomose, par laparoscopie
46.74.12↔	Fermeture laparoscopique de fistule d'intestin grêle, sauf duodénale	48.66.24↔	Résection antérieure du rectum, avec entérostomie et fermeture du bout distal, par laparoscopie
46.75↔	Suture de lacération du gros intestin	48.66.25↔	Résection antérieure du rectum, péri-anale
46.76.11↔	Fermeture chirurgicale ouverte de fistule du gros intestin	48.66.31↔	Résection antérieure profonde du rectum, avec anastomose, par chirurgie ouverte
46.76.12↔	Fermeture laparoscopique de fistule du gros intestin	48.66.32↔	Résection antérieure profonde du rectum, avec entérostomie et fermeture du bout distal, par chirurgie ouverte
46.79.10↔	Suture d'autre lacération de l'intestin	48.66.33↔	Résection antérieure profonde du rectum, avec anastomose, par laparoscopie
46.79.21↔	Fermeture chirurgicale ouverte d'autre fistule intestinale	48.66.34↔	Résection antérieure profonde du rectum, avec entérostomie et fermeture du bout distal, par laparoscopie
46.79.22↔	Fermeture laparoscopique d'autre fistule intestinale	48.66.35↔	Résection antérieure profonde du rectum, avec anastomose, péri-anale
46.79.30↔	Plastie d'élargissement ou de resserrement de l'intestin	48.69↔	Autre résection du rectum
46.79.31↔	Allongement longitudinal de l'intestin selon Bianchi	48.71↔	Suture de lacération du rectum
46.79.32↔	Entéroplastie transverse sérielle [STEP]	48.72↔	Fermeture de proctostomie
46.79.39↔	Autre allongement de l'intestin	48.73↔	Fermeture d'autre fistule rectale
46.79.40↔	Réalisation d'un réservoir, intestin grêle	48.74↔	Rectorectostomie
46.79.41↔	Réalisation d'un réservoir, gros intestin	48.75.00↔	Rectopexie abdominale, SAP
46.79.50↔	Révision d'un réservoir, intestin grêle	48.75.09↔	Rectopexie abdominale, autre
46.79.51↔	Révision d'un réservoir, gros intestin	48.75.11↔	Rectopexie abdominale, par chirurgie ouverte
46.79.99↔	Autre réparation intestinale, autre	48.75.21↔	Rectopexie abdominale, par laparoscopie
46.80↔	Manipulation intra-abdominale d'intestin, SAP	48.76.00↔	Autre rectopexie, SAP
46.81↔	Manipulation intra-abdominale d'intestin grêle	48.76.10↔	Rectopexie par rectotomie postérieure
46.82↔	Manipulation intra-abdominale du gros intestin (côlon)	48.76.11↔	Autre rectopexie, résection de muqueuse extra-anale (selon Rehn-Delorme)
46.91↔	Myotomie du côlon sigmoïde	48.76.99↔	Autre rectopexie, autre
46.92↔	Myotomie d'autre partie du côlon (sauf sigmoïde)	48.79↔	Autre réparation du rectum
46.93↔	Révision d'anastomose de l'intestin grêle	48.91↔	Incision de sténose rectale
46.94↔	Révision d'anastomose du gros intestin	48.92↔	Myectomie ano-rectale
46.97.00↔	Transplantation intestinale, SAP	48.93↔	Réparation de fistule périrectale
46.97.10↔	Transplantation intestinale, retransplantation d'intestin grêle durant la même hospitalisation	49.51↔	Sphinctérotomie anale latérale gauche
46.97.99↔	Transplantation intestinale, autre	49.52↔	Sphinctérotomie anale postérieure
47.01↔	Appendicectomie laparoscopique	49.59↔	Autre sphinctérotomie anale
47.09↔	Autre appendicectomie	49.74↔	Transposition du muscle droit interne (muscle gracile) de la cuisse pour incontinence anale
47.11↔	Appendicectomie laparoscopique en passant	49.75↔	Implantation ou révision de sphincter anal artificiel
47.19↔	Autre appendicectomie en passant	49.76↔	Ablation de sphincter anal artificiel
47.2↔	Drainage d'abcès appendiculaire	49.77.11↔	Anoproctoplastie, par chirurgie ouverte
47.91↔	Appendicostomie	49.77.12↔	Anoproctoplastie, périnéale
47.92↔	Fermeture de fistule appendiculaire	49.77.13↔	Anoproctoplastie, par laparoscopie
47.99↔	Autres opérations de l'appendice	49.78.00↔	Réparation d'agénésies anorectales congénitales et atrésies anales, SAP
48.0↔	Rectotomie	49.78.09↔	Réparation d'agénésies anorectales congénitales et atrésies anales, autre
48.1↔	Rectostomie	49.78.11↔	Anorectoplastie antérieure, par chirurgie ouverte et périnéale
48.21↔	Rectosigmoïdoscopie transabdominale	49.78.12↔	Anorectoplastie sagittale postérieure [PSARP], par chirurgie ouverte et périnéale
48.25↔	Biopsie ouverte du rectum	49.78.13↔	Anorectoplastie sagittale postérieure [PSARP], avec fermeture de fistule de l'appareil génito-urinaire, par chirurgie ouverte et périnéale
48.26↔	Biopsie de tissu périrectal	49.78.14↔	Anorectoplastie sagittale postérieure [PSARP], avec correction d'une malformation du vagin, par chirurgie ouverte et périnéale
48.41↔	Résection sous-muqueuse du rectum (opération de Soave)	49.78.21↔	Abaissement abdominopérinéal ou sacro-abdominopérinéal lors d'agénésies anorectales congénitales et atrésies anales
48.49↔	Autre résection du rectum avec abaissement du côlon	49.78.31↔	Réparation de l'anus lors d'agénésies anorectales congénitales et atrésies anales, périnéale
48.50↔	Résection du rectum sans conservation du sphincter, SAP	49.79↔	Réparation de l'anus, autre
48.51↔	Résection abdomino-périnéale du rectum	50.0↔	Hépatotomie
48.52↔	Résection abdomino-périnéale du rectum, étendue	50.12.00↔	Biopsie ouverte du foie, SAP
48.53↔	Résection abdomino-sacrée, sacro-périnéale et périnéale du rectum	50.12.09↔	Biopsie ouverte du foie, autre
48.54↔	Résection abdomino-sacrée, sacro-périnéale et périnéale du rectum, étendue	50.12.11↔	Biopsie du foie, par excision, par chirurgie ouverte
48.59↔	Résection du rectum sans conservation du sphincter, autre	50.12.12↔	Biopsie du foie, par biopsie à l'aiguille, par chirurgie ouverte
48.65↔	Résection du rectum selon Duhamel	50.21.11↔	Fenestration d'un ou plusieurs kyste(s) hépatique(s), par chirurgie ouverte
48.66.00↔	Résection du rectum avec conservation du sphincter, SAP	50.21.12↔	Fenestration d'un ou plusieurs kyste(s) hépatique(s), par laparoscopie
48.66.09↔	Résection du rectum avec conservation du sphincter, autre	50.23.11↔	Excision locale de 1-2 foyers dans le foie, jusqu'à 4 cm de diamètre respectivement, par chirurgie ouverte
48.66.11↔	Résection en manchette et résection tubulaire du rectum, avec anastomose, par chirurgie ouverte		
48.66.12↔	Résection en manchette et résection tubulaire du rectum, avec entérostomie et fermeture du bout distal, par chirurgie ouverte		
48.66.13↔	Résection en manchette et résection tubulaire du rectum, avec anastomose, par laparoscopie		
48.66.14↔	Résection en manchette et résection tubulaire du rectum, avec entérostomie et fermeture du bout distal, par laparoscopie		
48.66.15↔	Résection en manchette et résection tubulaire du rectum, péri-anale		
48.66.21↔	Résection antérieure du rectum, avec anastomose, par chirurgie ouverte		
48.66.22↔	Résection antérieure du rectum, avec entérostomie et fermeture du bout distal, par chirurgie ouverte		



50.23.12↔	Excision locale de 1-2 foyers dans le foie, au moins 1 foyer de plus de 4 cm de diamètre, par chirurgie ouverte	50.69↔	Autre réparation du foie
50.23.13↔	Excision locale de 3 foyers et plus dans le foie, par chirurgie ouverte	50.99.00↔	Autres opérations du foie, SAP
50.25.11↔	Excision locale de 1-2 foyers dans le foie, jusqu'à 4 cm de diamètre respectivement, par laparoscopie	50.99.10↔	Implantation et remplacement de cathéter à demeure dans l'artère hépatique et le système porte
50.25.12↔	Excision locale de 1-2 foyers dans le foie, au moins 1 foyer de plus de 4 cm de diamètre, par laparoscopie	50.99.11↔	Enlèvement de cathéter à demeure de l'artère hépatique et du système porte
50.25.13↔	Excision locale de 3 foyers et plus dans le foie, par laparoscopie	50.99.99↔	Autres opérations du foie, autre
50.27.11↔	Destruction locale de lésion ou de tissu du foie, par injection d'alcool, par chirurgie ouverte	51.02↔	Cholécystostomie au trocar
50.27.12↔	Destruction locale de lésion ou de tissu du foie, par thérapie induite à haute fréquence, par chirurgie ouverte	51.03↔	Autre cholécystostomie
50.27.13↔	Destruction locale de lésion ou de tissu du foie, par cryothérapie, par chirurgie ouverte	51.04↔	Autre cholécystostomie
50.27.14↔	Destruction locale de lésion ou de tissu du foie, au laser, par chirurgie ouverte	51.13↔	Biopsie de la vésicule ou des voies biliaires, ouverte
50.27.15↔	Destruction locale de lésion ou de tissu du foie, par électroporation irréversible, par chirurgie ouverte	51.21↔	Autre cholécystectomie partielle
50.27.19↔	Destruction locale de lésion ou de tissu du foie, par chirurgie ouverte, autre	51.22.00↔	Cholécystectomie, SAP
50.27.21↔	Destruction locale de lésion ou de tissu du foie, par injection d'alcool, par laparoscopie	51.22.10↔	Cholécystectomie sans révision chirurgicale des voies biliaires
50.27.22↔	Destruction locale de lésion ou de tissu du foie, par thérapie, par laparoscopie	51.22.11↔	Cholécystectomie avec révision chirurgicale des voies biliaires
50.27.23↔	Destruction locale de lésion ou de tissu du foie, par cryothérapie, par laparoscopie	51.22.12↔	Cholécystectomie élargie
50.27.24↔	Destruction locale de lésion ou de tissu du foie, au laser, par laparoscopie	51.22.99↔	Cholécystectomie, autre
50.27.25↔	Destruction locale de lésion ou de tissu du foie, par électroporation irréversible, par laparoscopie	51.23↔	Cholécystectomie laparoscopique
50.27.29↔	Destruction locale de lésion ou de tissu du foie, par laparoscopie, autre	51.24↔	Cholécystectomie partielle par laparoscopie
50.2a.11↔	Résection de kyste hépatique, par chirurgie ouverte	51.31↔	Anastomose entre la vésicule biliaire et les voies hépatiques
50.2a.12↔	Résection de kyste hépatique, par laparoscopie	51.32↔	Anastomose entre vésicule biliaire et intestin
50.2a.21↔	Bisegmentectomie, par chirurgie ouverte	51.33↔	Anastomose entre vésicule biliaire et pancréas
50.2a.22↔	Bisegmentectomie, par laparoscopie	51.34↔	Anastomose entre vésicule biliaire et estomac
50.2a.23↔	Hémihépatectomie gauche, par chirurgie ouverte	51.35↔	Autre anastomose de la vésicule biliaire
50.2a.24↔	Hémihépatectomie gauche, par laparoscopie	51.36↔	Cholédocho-entérostomie
50.2a.25↔	Hémihépatectomie gauche étendue, par chirurgie ouverte	51.37↔	Anastomose entre canal hépatique et tractus gastro-intestinal
50.2a.26↔	Hémihépatectomie gauche étendue, par laparoscopie	51.39↔	Autres anastomoses des voies biliaires
50.2a.27↔	Hémihépatectomie droite, par chirurgie ouverte	51.41.00↔	Incision du cholédoque avec extraction de calcul, SAP
50.2a.28↔	Hémihépatectomie droite, par laparoscopie	51.41.09↔	Incision du cholédoque avec extraction de calcul, autre
50.2a.2a↔	Hémihépatectomie droite étendue, par chirurgie ouverte	51.41.11↔	Incision du cholédoque avec extraction de calcul, par chirurgie ouverte
50.2a.2b↔	Hémihépatectomie droite étendue, par laparoscopie	51.41.21↔	Incision du cholédoque avec extraction de calcul, par laparoscopie
50.2a.2c↔	Autre résection de plusieurs segments contigus, par chirurgie ouverte	51.42.00↔	Incision du cholédoque avec autre désobstruction, SAP
50.2a.2d↔	Autre résection de plusieurs segments contigus, par laparoscopie	51.42.09↔	Incision du cholédoque avec autre désobstruction, autre
50.2b.11↔	Transsection hépatique et ligature de branches portales par chirurgie ouverte, 1ère étape ALPPS	51.42.11↔	Incision du cholédoque avec autre désobstruction, par chirurgie ouverte
50.2b.12↔	Transsection hépatique et ligature de branches portales, par laparoscopie, 1ère étape ALPPS	51.42.21↔	Incision du cholédoque avec autre désobstruction, par laparoscopie
50.2c.11↔	Bisegmentectomie, par chirurgie ouverte, pour don d'organe par une personne vivante	51.43↔	Insertion de tube cholédocho-hépatique pour décompression
50.2c.12↔	Bisegmentectomie, par laparoscopie, pour don d'organe par une personne vivante	51.44.00↔	Incision du canal cystique et des canaux hépatiques pour extraction de calcul, SAP
50.2c.13↔	Hémihépatectomie gauche, par chirurgie ouverte, pour don d'organe par une personne vivante	51.44.09↔	Incision du canal cystique et des canaux hépatiques pour extraction de calcul, autre
50.2c.14↔	Hémihépatectomie gauche, par laparoscopie, pour don d'organe par une personne vivante	51.44.11↔	Incision du canal cystique et des canaux hépatiques pour extraction de calcul, par chirurgie ouverte
50.2c.15↔	Hémihépatectomie droite, par chirurgie ouverte, pour don d'organe par une personne vivante	51.44.21↔	Incision du canal cystique et des canaux hépatiques pour extraction de calcul, par laparoscopie
50.2c.16↔	Hémihépatectomie droite, par laparoscopie, pour don d'organe par une personne vivante	51.49.00↔	Incision du canal cystique et des canaux hépatiques pour désobstruction, SAP
50.50↔	Transplantation hépatique, SAP	51.49.09↔	Incision du canal cystique et des canaux hépatiques pour désobstruction, autre
50.52↔	Transplantation hépatique, greffe de foie entier	51.49.11↔	Incision du canal cystique et des canaux hépatiques pour désobstruction, par chirurgie ouverte
50.53↔	Transplantation hépatique, greffe de foie partagé [split liver]	51.49.21↔	Incision du canal cystique et des canaux hépatiques pour désobstruction, par laparoscopie
50.59↔	Transplantation hépatique, autre	51.61↔	Excision de canal cystique persistant
50.60↔	Réparation du foie, SAP	51.62↔	Excision de l'ampoule de Vater (avec réimplantation du cholédoque)
50.62↔	Fermeture de lacération du foie et réparation, par suture	51.63↔	Autre excision du cholédoque
50.63↔	Fermeture de lacération du foie et réparation, par tamponnade	51.69↔	Excision d'autre canal biliaire
		51.71↔	Suture simple du cholédoque
		51.72↔	Plastie du cholédoque
		51.79↔	Réparation du canal cystique et des canaux hépatiques
		51.81↔	Dilatation du sphincter d'Oddi
		51.83↔	Sphinctéroplastie pancréatique
		51.89↔	Autres opérations du sphincter d'Oddi
		51.91↔	Réparation de lacération de vésicule biliaire
		51.92↔	Fermeture de cholécystostomie
		51.93↔	Fermeture d'autre fistule biliaire
		51.94↔	Révision d'anastomose des voies biliaires

51.95.20↔	Ablation d'endoprothèse de voie biliaire, par chirurgie ouverte	52.63↔	Pancréatectomie totale conservant le duodénum
51.95.21↔	Ablation d'endoprothèse de voie biliaire, par laparoscopie	52.80↔	Transplantation pancréatique, SAP
51.99.11↔	Destruction de matériel des voies biliaires	52.82↔	Allogreffe du pancréas
51.99.12↔	Insertion de drain des voies biliaires	52.83.00↔	Hétérogreffe du pancréas, SAP
51.99.14↔	Révision des voies biliaires	52.83.10↔	Hétérogreffe du pancréas, retransplantation d'un segment de pancréas durant la même hospitalisation
51.99.20↔	Autre opération des voies biliaires, insertion ou remplacement chirurgical ouvert de stent (prothèse) non auto-expansible	52.83.11↔	Hétérogreffe du pancréas, retransplantation du pancréas durant la même hospitalisation
51.99.21↔	Autre opération des voies biliaires, insertion ou remplacement chirurgical ouvert de plusieurs stents (prothèse) non auto-expansibles	52.83.99↔	Hétérogreffe du pancréas, autre
51.99.30↔	Autre opération des voies biliaires, insertion ou remplacement laparoscopique de stent (prothèse) non auto-expansible	52.84↔	Autotransplantation de cellules d'îlots de Langerhans
51.99.31↔	Autre opération des voies biliaires, insertion ou remplacement laparoscopique de plusieurs stents (prothèse) non auto-expansibles	52.85↔	Allotransplantation de cellules d'îlots de Langerhans
51.99.40↔	Autre opération des voies biliaires, insertion ou remplacement chirurgical ouvert de stent (prothèse) auto-expansible	52.86↔	Transplantation de cellules d'îlots de Langerhans, sans autre précision
51.99.41↔	Autre opération des voies biliaires, insertion ou remplacement chirurgical ouvert de deux stents (prothèses) auto-expansibles	52.92↔	Canulation du canal pancréatique
51.99.42↔	Autre opération des voies biliaires, insertion ou remplacement chirurgical ouvert de trois stents (prothèses) auto-expansibles	52.95.00↔	Autre réparation du pancréas, SAP
51.99.43↔	Autre opération des voies biliaires, insertion ou remplacement chirurgical ouvert de quatre stents (prothèses) auto-expansibles	52.95.10↔	Extraction chirurgicale ouverte de calcul(s) du canal pancréatique
51.99.44↔	Autre opération des voies biliaires, insertion ou remplacement chirurgical ouvert de cinq stents (prothèses) auto-expansibles	52.95.11↔	Extraction laparoscopique de calcul(s) du canal pancréatique
51.99.45↔	Autre opération des voies biliaires, insertion ou remplacement chirurgical ouvert de six (ou plus) stents (prothèses) auto-expansibles	52.95.20↔	Dilatation laparoscopique du canal pancréatique
51.99.50↔	Autre opération des voies biliaires, insertion ou remplacement laparoscopique de stent (prothèse) auto-expansible	52.95.30↔	Insertion chirurgicale ouverte de drain dans le canal pancréatique
51.99.51↔	Autre opération des voies biliaires, insertion ou remplacement laparoscopique de deux stents (prothèses) auto-expansibles	52.95.31↔	Insertion laparoscopique de drain dans le canal pancréatique
51.99.52↔	Autre opération des voies biliaires, insertion ou remplacement laparoscopique de trois stents (prothèses) auto-expansibles	52.95.40↔	Insertion ou remplacement de stent (prothèse) non auto-expansible dans le canal pancréatique, chirurgical ouvert
51.99.53↔	Autre opération des voies biliaires, insertion ou remplacement laparoscopique de quatre stents (prothèses) auto-expansibles	52.95.41↔	Insertion ou remplacement de stent (prothèse) non auto-expansible dans le canal pancréatique, par laparoscopie
51.99.54↔	Autre opération des voies biliaires, insertion ou remplacement laparoscopique de cinq stents (prothèses) auto-expansibles	52.95.50↔	Insertion ou remplacement de stent (prothèse) auto-expansible dans le canal pancréatique, chirurgical ouvert
51.99.55↔	Autre opération des voies biliaires, insertion ou remplacement laparoscopique de six (ou plus) stents (prothèses) auto-expansibles	52.95.51↔	Insertion ou remplacement de stent (prothèse) auto-expansible dans le canal pancréatique, par laparoscopie
52.01.12↔	Drainage transgastrique d'un kyste pancréatique, par chirurgie ouverte	52.95.60↔	Réparation laparoscopique du canal pancréatique
52.01.13↔	Drainage transgastrique d'un kyste pancréatique, par laparoscopie	52.95.70↔	Réparation du pancréas
52.01.22↔	Drainage transduodénal d'un kyste pancréatique, par chirurgie ouverte	52.95.90↔	Autre réparation du pancréas, autre opération endoscopique du pancréas
52.01.23↔	Drainage transduodénal d'un kyste pancréatique, par laparoscopie	52.95.99↔	Autre réparation du pancréas, autre
52.09.00↔	Autre pancréatotomie, SAP	52.96↔	Anastomose pancréatique
52.09.10↔	Autre pancréatotomie, incision du pancréas	52.99.00↔	Autres opérations à ciel ouvert du pancréas, SAP
52.09.11↔	Autre pancréatotomie, incision du canal pancréatique	52.99.10↔	Autres opérations à ciel ouvert du pancréas, dilatation du canal pancréatique
52.09.99↔	Autre pancréatotomie, autre	52.99.20↔	Autres opérations à ciel ouvert du pancréas, réparation du canal pancréatique
52.12↔	Biopsie ouverte du pancréas	52.99.99↔	Autres opérations à ciel ouvert du pancréas, autre
52.22.00↔	Autre excision ou destruction de lésion ou tissu du pancréas et du canal pancréatique, SAP	53.00↔	Réparation de hernie inguinale, unilatérale, SAP
52.22.99↔	Autre excision ou destruction de lésion ou tissu du pancréas et du canal pancréatique, autre	53.01↔	Réparation de hernie inguinale directe, unilatérale
52.3↔	Marsupialisation de kyste pancréatique	53.02↔	Réparation de hernie inguinale indirecte, unilatérale
52.4↔	Drainage interne de kyste pancréatique	53.03↔	Réparation de hernie inguinale directe avec implant (filet, prothèse)
52.50↔	Pancréatectomie partielle, SAP	53.04↔	Réparation de hernie inguinale indirecte avec implant (filet, prothèse)
52.51.10↔	Pancréatectomie céphalique conservant le pylore	53.05↔	Réparation de hernie inguinale avec implant, SAP
52.51.20↔	Pancréatectomie céphalique conservant le duodénum	53.10↔	Réparation de hernie inguinale, bilatérale, SAP
52.51.31↔	Résection pancréatico-duodénale avec résection partielle de l'estomac	53.11↔	Réparation de hernie inguinale directe, bilatérale
52.52.11↔	Pancréatectomie caudale, par chirurgie ouverte	53.12↔	Réparation de hernie inguinale indirecte, bilatérale
52.52.12↔	Pancréatectomie caudale, par laparoscopie	53.13↔	Réparation de hernie inguinale bilatérale, une directe, une indirecte
52.54↔	Résection segmentaire du corps du pancréas	53.14↔	Réparation de hernie inguinale directe bilatérale avec implant (filet, prothèse)
52.59↔	Autre pancréatectomie partielle	53.15↔	Réparation de hernie inguinale indirecte, bilatérale avec implant (filet, prothèse)
52.60↔	Pancréatectomie totale, SAP	53.16↔	Réparation de hernie inguinale bilatérale, une directe, l'autre indirecte, avec implant (filet, prothèse)
52.61↔	Pancréatectomie totale avec gastrectomie partielle	53.17↔	Réparation de hernie inguinale bilatérale avec implant (filet, prothèse), SAP
52.62↔	Pancréatectomie totale conservant le pylore	53.21↔	Réparation de hernie crurale unilatérale avec implant (filet, prothèse)
		53.29↔	Autre herniorraphie crurale, unilatérale
		53.31↔	Réparation de hernie crurale, bilatérale avec implant (filet, prothèse)
		53.39↔	Autre herniorraphie crurale, bilatérale
		53.41↔	Réparation de hernie ombilicale avec greffon ou prothèse
		53.49↔	Autre herniorraphie ombilicale
		53.51↔	Réparation de hernie incisionnelle

53.59↔	Réparation d'autre hernie de la paroi abdominale antérieure	55.01.11↔	Néphrotomie chirurgicale ouverte
53.61↔	Réparation de hernie incisionnelle avec greffon ou prothèse	55.01.12↔	Néphrotomie chirurgicale ouverte exploratrice
53.69↔	Réparation d'autre hernie de la paroi abdominale antérieure, avec greffon ou prothèse	55.01.13↔	Néphrotomie chirurgicale ouverte pour ponction d'un kyste
53.7↔	Réparation de hernie diaphragmatique par voie abdominale	55.02.11↔	Néphrostomie chirurgicale ouverte
53.80↔	Autre réparation de hernie diaphragmatique par voie thoracique, SAP	55.12↔	Pyélostomie
53.81↔	Plicature du diaphragme	55.24↔	Biopsie ouverte du rein
53.82↔	Réparation (cure) de hernie parasternale	55.31↔	Marsupialisation de lésion du rein
53.9↔	Autre réparation (cure) de hernie	55.32↔	Excision ouverte de lésion ou de tissu du rein
54.11↔	Laparotomie exploratrice	55.34↔	Excision laparoscopique de lésion ou de tissu du rein
54.12.00↔	Relaparotomie, SAP	55.39.00↔	Autre excision ou destruction locale de lésion ou tissu du rein, SAP
54.12.10↔	Laparotomie de second regard	55.39.10↔	Autre excision ou destruction locale de lésion ou tissu du rein, excision par urétéro-rénoscopie
54.12.11↔	Laparotomie de contrôle d'hémorragie post-opératoire	55.39.21↔	Autre excision ou destruction locale de lésion ou tissu du rein, destruction par urétéro-rénoscopie
54.12.99↔	Relaparotomie, autre	55.39.22↔	Autre excision ou destruction locale de lésion ou tissu du rein, destruction chirurgicale ouverte
54.13↔	Laparotomie avec drainage	55.39.23↔	Autre excision ou destruction locale de lésion ou tissu du rein, destruction par laparoscopie
54.19↔	Autre laparotomie	55.39.29↔	Autre excision ou destruction locale de lésion ou tissu du rein, destruction par autre abord
54.21.00↔	Laparoscopie, SAP	55.39.99↔	Autre excision ou destruction locale de lésion ou tissu du rein, autre
54.21.10↔	Laparoscopie, laparoscopie diagnostique	55.4↔	Néphrectomie partielle
54.21.30↔	Laparoscopie, laparoscopie avec drainage	55.51.00↔	Néphro-urétérectomie SAP
54.21.99↔	Laparoscopie, autre	55.51.01↔	Néphro-urétérectomie, sauf pour greffe
54.23↔	Biopsie péritonéale	55.51.02↔	Néphrectomie pour transplantation d'organe d'un donneur vivant
54.3x.00↔	Excision ou destruction de lésion ou tissu de la paroi abdominale ou de l'ombilic, SAP	55.51.99↔	Néphro-urétérectomie, autre
54.3x.10↔	Omphalectomie	55.52↔	Néphrectomie du rein restant
54.3x.19↔	Autre excision de lésion ou tissu de la paroi abdominale ou de l'ombilic	55.53↔	Ablation de rein transplanté ou rejeté
54.3x.20↔	Destruction de lésion ou tissu de la paroi abdominale ou de l'ombilic	55.54↔	Néphrectomie bilatérale
54.3x.99↔	Excision ou destruction de lésion ou tissu de la paroi abdominale ou de l'ombilic, autre	55.61↔	Autogreffe rénale
54.4x.00↔	Excision ou destruction de tissu péritonéal, SAP	55.69.00↔	Autre greffe rénale, SAP
54.4x.10↔	Excision d'appendice épiploïque	55.69.10↔	Autre greffe rénale, allogénique
54.4x.11↔	Excision de mésentère	55.69.20↔	Autre greffe rénale, syngénique
54.4x.12↔	Excision d'épiploon	55.69.30↔	Autre greffe rénale, en bloc
54.4x.99↔	Excision ou destruction de tissu péritonéal, autre	55.69.40↔	Autre greffe rénale, retransplantation rénale durant la même hospitalisation
54.51↔	Lyse d'adhérences péritonéales par laparoscopie	55.69.99↔	Autre greffe rénale, autre
54.62↔	Autre suture différée de plaie abdominale granuleuse	55.7↔	Néphropexie
54.71.00↔	Cure de gastroschisis, SAP	55.81↔	Suture de lacération rénale
54.71.10↔	Cure de gastroschisis avec transplant ou prothèse	55.82↔	Fermeture de néphrostomie et de pyélostomie
54.71.99↔	Cure de gastroschisis, autre	55.83↔	Fermeture d'autre fistule rénale
54.72↔	Autre réfection de la paroi abdominale	55.84↔	Réduction de torsion du pédicule rénal
54.73↔	Autre réparation du péritoine	55.85↔	Symphyséotomie de rein en fer à cheval
54.74↔	Autre réparation de l'épiploon	55.86↔	Anastomose de rein
54.75↔	Autre réparation du mésentère	55.87↔	Correction de la jonction pyélo-urétérale
54.92↔	Extraction de corps étranger de la cavité péritonéale	55.89↔	Autre réparation de rein
54.94↔	Création d'un shunt péritonéo-vasculaire	55.91↔	Décapsulation de rein
54.99.00↔	Autres opérations de la région abdominale, SAP	55.99.00↔	Autres opérations du rein, SAP
54.99.30↔	Autres opérations de la région abdominale, résection de tissu de la région abdominale dont l'organe auquel il appartient est incertain	55.99.10↔	Autres opérations du rein, révision d'opération du rein
54.99.31↔	Debulking par laparotomie	55.99.99↔	Autres opérations du rein, autre
54.99.40↔	Autres opérations de la région abdominale, révision de fistule cutanéopéritonéale (cathéter à demeure)	56.2x.00↔	Urétérotomie, SAP
54.99.41↔	Autres opérations de la région abdominale, excision ou fermeture de fistule cutanéopéritonéale (cathéter à demeure)	56.2x.10↔	Urétérotomie percutanée transrénale
54.99.50↔	Autres opérations de la région abdominale, fermeture temporaire de la paroi abdominale	56.2x.11↔	Urétérotomie percutanée transrénale avec extraction de calcul urinaire
54.99.60↔	Autres opérations de la région abdominale, lombotomie	56.2x.20↔	Urétérotomie par urétérorénoscopie
54.99.61↔	Autres opérations de la région abdominale, relombotomie	56.2x.30↔	Urétérotomie chirurgicale ouverte
54.99.80↔	Utilisation de cathéters avec pompe automatique programmable et rechargeable pour le drainage continu d'ascite	56.2x.40↔	Urétérotomie par laparoscopie
54.99.81↔	Révision de cathéters avec pompe automatique programmable et rechargeable pour le drainage continu d'ascite	56.2x.99↔	Urétérotomie, autre
54.99.82↔	Élimination d'une obstruction mécanique de cathéters avec pompe automatique programmable et rechargeable pour drainage continu d'ascite	56.34↔	Biopsie de l'uretère, ouverte
54.99.99↔	Autres opérations de la région abdominale, autre	56.40↔	Urétérectomie, SAP
54.a0↔	Opérations rétropéritonéales, SAP	56.41.00↔	Urétérectomie partielle, SAP
54.a1↔	Excision et destruction de tissu rétropéritonéal	56.41.10↔	Urétérectomie partielle, résection percutanée transvésicale du méat urétéral
54.a9↔	Opérations rétropéritonéales, autre	56.41.11↔	Urétérectomie partielle, résection transurétrale du méat urétéral
		56.41.12↔	Urétérectomie partielle, résection chirurgicale ouverte du méat urétéral
		56.41.20↔	Urétérectomie partielle chirurgicale ouverte
		56.41.21↔	Urétérectomie partielle par laparoscopie
		56.41.30↔	Urétérectomie partielle, résection de moignon urétéral

56.41.40↔	Résection transurétrale d'urétérocèle	57.23.12↔	Révision superficielle d'une appendicovésicostomie
56.41.41↔	Résection chirurgicale ouverte d'urétérocèle	57.23.13↔	Révision profonde d'une appendicovésicostomie
56.41.49↔	Résection d'urétérocèle, autre voie d'abord	57.23.99↔	Appendicovésicostomie, autre
56.41.99↔	Urétérectomie partielle, autre	57.34↔	Biopsie ouverte de la vessie
56.42↔	Urétérectomie totale	57.49.00↔	Autre excision ou destruction transurétrale de lésion ou de tissu vésical, SAP
56.51.10↔	Formation d'urétéro-iléostomie cutanée, urétéro-iléo-cutanéostomie [conduit iléal] ou urétéro-colo-cutanéostomie [conduit colique/sigmoïde] par chirurgie ouverte	57.49.11↔	Autre destruction transurétrale de lésion ou de tissu vésical
56.51.11↔	Formation d'urétéro-iléostomie cutanée, urétéro-iléo-cutanéostomie [conduit iléal] ou urétéro-colo-cutanéostomie [conduit colique/sigmoïde] par laparoscopie	57.49.12↔	Autre résection transurétrale de lésion ou de tissu vésical
56.51.12↔	Formation d'urétéro-iléostomie cutanée avec interposition intestinale [conduit] (stomie non continente), autre voie d'abord	57.49.99↔	Autre excision ou destruction transurétrale de lésion ou de tissu vésical, autre
56.51.20↔	Formation d'urétéro-iléostomie cutanée par transformation d'autre dérivation urinaire supravésicale	57.51↔	Excision de l'ouraque
56.51.30↔	Formation d'urétéro-iléostomie cutanée avec réservoir intestinal (stomie continente)	57.58↔	Excision ou destruction laparoscopique d'autre lésion ou de tissu de la vessie
56.52.00↔	Révision d'urétéro-iléostomie cutanée, SAP	57.59.00↔	Excision ou destruction ouverte d'autre lésion ou tissu vésical, SAP
56.52.10↔	Révision d'urétéro-iléostomie cutanée avec interposition intestinale [conduit]	57.59.10↔	Excision ou destruction ouverte d'autre lésion ou tissu vésical, excision chirurgicale ouverte
56.52.20↔	Révision d'urétéro-iléostomie cutanée avec réservoir intestinal (stomie continente)	57.59.20↔	Excision ou destruction ouverte d'autre lésion ou tissu vésical, myectomie
56.52.99↔	Révision d'urétéro-iléostomie cutanée, autre	57.59.99↔	Excision ou destruction ouverte d'autre lésion ou tissu vésical, autre
56.61.00↔	Formation d'autre urétérostomie cutanée, SAP	57.6x.00↔	Cystectomie partielle, SAP
56.61.10↔	Formation d'autre urétérostomie cutanée, urétéro-cutanéostomie et transurétérocutanéostomie par laparoscopie	57.6x.10↔	Cystectomie partielle chirurgicale ouverte, sans néo-implantation d'uretère
56.61.20↔	Formation d'autre urétérostomie cutanée par transformation d'autre dérivation urinaire supravésicale	57.6x.11↔	Cystectomie partielle par laparoscopie, sans néo-implantation d'uretère
56.61.99↔	Formation d'autre urétérostomie cutanée, autre	57.6x.12↔	Cystectomie partielle chirurgicale ouverte, avec néo-implantation unilatérale ou bilatérale d'uretère
56.62↔	Révision d'autre urétérostomie cutanée	57.6x.13↔	Cystectomie partielle par laparoscopie, avec néo-implantation unilatérale ou bilatérale d'uretère
56.71.00↔	Dérivation urinaire dans l'intestin, SAP	57.6x.20↔	Cystectomie partielle, résection supra-trigonale ou subtotale chirurgicale ouverte, sans néo-implantation d'uretère
56.71.10↔	Urétéro-sigmoïdostomie avec formation de réservoir par chirurgie ouverte	57.6x.21↔	Cystectomie partielle, résection supra-trigonale ou subtotale par laparoscopie, sans néo-implantation d'uretère
56.71.11↔	Urétéro-sigmoïdostomie avec formation de réservoir par laparoscopie	57.6x.22↔	Cystectomie partielle, résection supra-trigonale ou subtotale chirurgicale ouverte, avec néo-implantation unilatérale ou bilatérale d'uretère
56.71.20↔	Dérivation urinaire dans l'intestin par transformation d'une autre dérivation urinaire supravésicale	57.6x.23↔	Cystectomie partielle, résection supra-trigonale ou subtotale par laparoscopie, avec néo-implantation unilatérale ou bilatérale d'uretère
56.71.99↔	Dérivation urinaire dans l'intestin, autre	57.6x.99↔	Cystectomie partielle, autre
56.72↔	Révision d'anastomose urétéro-intestinale	57.71.00↔	Cystectomie radicale, SAP
56.73↔	Néphrocystanastomose, SAP	57.71.10↔	Cystectomie radicale chirurgicale ouverte chez l'homme, sans urétérectomie
56.74.00↔	Urétérocystonéostomie, SAP	57.71.11↔	Cystectomie radicale par laparoscopie chez l'homme, sans urétérectomie
56.74.10↔	Urétéro-cystonéostomie, réalisation de plastie anti-reflux isolée (p. ex. selon Lich-Gregoir) par chirurgie ouverte	57.71.20↔	Cystectomie radicale chirurgicale ouverte chez l'homme, avec urétérectomie
56.74.11↔	Urétéro-cystonéostomie, réalisation de plastie anti-reflux isolée (p. ex. selon Lich-Gregoir) par laparoscopie	57.71.21↔	Cystectomie radicale par laparoscopie chez l'homme, avec urétérectomie
56.74.20↔	Urétéro-cystonéostomie avec modelage urétéral	57.71.30↔	Cystectomie radicale chirurgicale ouverte chez la femme, sans urétérectomie
56.74.99↔	Urétéro-cystonéostomie, autre	57.71.31↔	Cystectomie radicale par laparoscopie chez la femme, sans urétérectomie
56.75↔	Transurétéro-urétérostomie	57.71.40↔	Cystectomie radicale chirurgicale ouverte chez la femme, avec urétérectomie
56.79↔	Autre anastomose ou dérivation de l'uretère	57.71.41↔	Cystectomie radicale par laparoscopie chez la femme, avec urétérectomie
56.81↔	Lyse d'adhérences intraluminales de l'uretère	57.71.50↔	Cystectomie radicale, éviscération pelvienne (exentération) chirurgicale ouverte chez l'homme
56.82↔	Suture de lacération de l'uretère	57.71.51↔	Cystectomie radicale, éviscération pelvienne (exentération) par laparoscopie chez l'homme
56.83↔	Fermeture d'urétérostomie	57.71.99↔	Cystectomie radicale, autre
56.84.00↔	Fermeture d'autre fistule d'uretère, SAP	57.79.00↔	Autre cystectomie totale, SAP
56.84.10↔	Fermeture chirurgicale ouverte de fistule urétéro-intestinale	57.79.10↔	Autre cystectomie totale, cystectomie simple chirurgicale ouverte chez l'homme
56.84.11↔	Fermeture de fistule urétéro-intestinale par laparoscopie	57.79.11↔	Autre cystectomie totale, cystectomie simple par laparoscopie chez l'homme
56.84.20↔	Fermeture chirurgicale ouverte de fistule urétéro-vaginale	57.79.20↔	Autre cystectomie totale, cystectomie simple chirurgicale ouverte chez la femme
56.84.21↔	Fermeture de fistule urétéro-vaginale par laparoscopie	57.79.21↔	Autre cystectomie totale, cystectomie simple par laparoscopie chez la femme
56.84.22↔	Fermeture de fistule urétéro-vaginale par voie vaginale		
56.84.99↔	Fermeture d'autre fistule d'uretère, autre		
56.85↔	Urétéropexie		
56.86↔	Ablation de ligature de l'uretère		
56.89↔	Autre réparation de l'uretère		
56.92↔	Implantation de stimulateur urétéral électronique		
56.93↔	Remplacement de stimulateur urétéral électronique		
56.94↔	Enlèvement de stimulateur urétéral électronique		
56.95↔	Ligature de l'uretère		
57.12↔	Lyse d'adhérences intraluminales avec incision de la vessie		
57.21↔	Vésicostomie		
57.22↔	Révision de vésicostomie		
57.23.00↔	Appendicovésicostomie, SAP		
57.23.11↔	Création d'une appendicovésicostomie		

57.79.99↔	Autre cystectomie totale, autre	58.49.29↔	Autre réparation de l'urètre en deux temps (première séance), autre reconstruction
57.81↔	Suture de lacération de la vessie	58.49.30↔	Réparation de l'urètre en deux temps (deuxième séance), SAP
57.83↔	Réparation de fistule vésico-intestinale	58.49.31↔	Réparation de l'urètre en deux temps (deuxième séance) avec la peau du prépuce ou du pénis
57.84.00↔	Fermeture d'autre fistule vésicale, SAP	58.49.33↔	Réparation de l'urètre en deux temps (deuxième séance) avec la muqueuse buccale ou vésicale
57.84.10↔	Fermeture chirurgicale ouverte de fistule vésico-vaginale par voie abdominale	58.49.39↔	Réparation de l'urètre en deux temps (deuxième séance), autre
57.84.11↔	Fermeture de fistule vésico-vaginale par voie vaginale	58.49.40↔	Révision de réparation de l'urètre
57.84.12↔	Fermeture de fistule vésico-vaginale par voie transvésicale	58.49.99↔	Autre réparation de l'urètre, autre
57.84.13↔	Fermeture de fistule vésico-vaginale par laparoscopie	58.93.11↔	Implantation de sphincter vésical artificiel
57.84.20↔	Fermeture chirurgicale ouverte de fistule vésico-cutanée	58.94.00↔	Traitement ajustable de l'incontinence urinaire, SAP
57.84.21↔	Fermeture de fistule vésico-cutanée par laparoscopie	58.94.11↔	Implantation de système ajustable pour le traitement de l'incontinence urinaire
57.84.99↔	Fermeture d'autre fistule vésicale, autre	58.94.21↔	Enlèvement de système ajustable pour le traitement de l'incontinence urinaire
57.85↔	Cysto-urétroplastie et plastie du col vésical	58.94.31↔	Révision sans remplacement de système ajustable pour le traitement de l'incontinence urinaire
57.86↔	Réparation d'exstrophie vésicale	58.94.99↔	Traitement ajustable de l'incontinence urinaire, autre
57.87.00↔	Reconstruction de la vessie, SAP	59.00↔	Dissection rétro-péritonéale, SAP
57.87.10↔	Reconstruction de la vessie, réparation chirurgicale ouverte avec iléon, côlon ou estomac	59.02↔	Autre lyse d'adhérences péirénales ou périurétérales
57.87.11↔	Reconstruction de la vessie, réparation par laparoscopie avec iléon, côlon ou estomac	59.03.00↔	Lyse d'adhérences péirénales ou périurétérales par laparoscopie, SAP
57.87.20↔	Transformation chirurgicale ouverte d'autre dérivation urinaire supravésicale en une vessie de remplacement	59.03.10↔	Urétérolyse sans repositionnement intrapéritonéal, par laparoscopie
57.87.21↔	Transformation d'autre dérivation urinaire supravésicale en une vessie de remplacement par laparoscopie	59.03.11↔	Urétérolyse avec repositionnement intrapéritonéal, par laparoscopie
57.87.30↔	Plastie chirurgicale ouverte de réduction de la vessie	59.03.99↔	Lyse d'adhérences péirénales ou périurétérales par laparoscopie, autre
57.87.31↔	Reconstruction de la vessie, plastie de réduction de la vessie par laparoscopie	59.09↔	Autre incision de tissu péirénal ou périurétéral
57.87.40↔	Reconstruction de la vessie, plastie chirurgicale ouverte d'augmentation de la vessie	59.11↔	Autre lyse d'adhérences périvésicales
57.87.41↔	Reconstruction de la vessie, plastie d'augmentation de la vessie par laparoscopie	59.12↔	Lyse d'adhérences périvésicales par laparoscopie
57.87.99↔	Reconstruction de la vessie, autre	59.21↔	Biopsie de tissu péirénal ou périvésical
57.88↔	Autre anastomose vésicale	59.3↔	Plicature de la jonction uréthro-vésicale
57.89↔	Autre réparation de la vessie	59.4↔	Opération de soutien suprapubien
57.91↔	Sphinctérotomie de la vessie	59.5↔	Suspension urétrale rétropubienne
57.96↔	Implantation de stimulateur vésical électronique	59.6↔	Suspension para-urétrale
57.97↔	Remplacement de stimulateur vésical électronique	59.71↔	Cystourétopexie avec muscle releveur
58.41↔	Suture de lacération de l'urètre	59.72↔	Injection d'implant dans l'urètre et/ou dans le col vésical
58.42↔	Fermeture d'urétrostomie	59.73.00↔	Suspension transvaginale, SAP
58.43.00↔	Fermeture d'autre fistule urétrale, SAP	59.73.10↔	Suspension transvaginale par une bande de soutènement alloplastique, SAP
58.43.10↔	Fermeture chirurgicale ouverte de fistule uréthro-vaginale (voie abdominale)	59.73.11↔	Suspension transvaginale par une bande de soutènement alloplastique, bande vaginale sans tension (TVT)
58.43.11↔	Fermeture de fistule uréthro-vaginale par laparoscopie	59.73.12↔	Suspension transvaginale par une bande de soutènement alloplastique, bandelette transobturatrice (TOT)
58.43.12↔	Fermeture de fistule uréthro-vaginale par voie vaginale	59.73.19↔	Suspension transvaginale par une bande de soutènement alloplastique, autre
58.43.20↔	Fermeture de fistule uréthro-cutanée	59.73.99↔	Suspension transvaginale, autre
58.43.30↔	Fermeture de fistule uréthro-rectale	59.74↔	Opération de suspension chez l'homme
58.43.99↔	Fermeture d'autre fistule urétrale, autre	59.79↔	Autre réparation d'incontinence urinaire de stress
58.44↔	Réanastomose de l'urètre	59.91↔	Excision de tissu péirénal ou périvésical
58.45.00↔	Réparation d'hypospadias ou d'épispadias, SAP	59.92↔	Autres opérations de tissu péirénal ou périvésical
58.45.10↔	Réparation d'hypospadias ou d'épispadias chez la femme	59.95↔	Fragmentation de calcul(s) urinaire(s) par ultra-sons
58.45.20↔	Réparation d'hypospadias ou d'épispadias chez l'homme, redressement pénien et cordectomie	59.99↔	Autres opérations du système urinaire
58.45.21↔	Réparation d'hypospadias ou d'épispadias chez l'homme, autre procédure	60.0↔	Incision de la prostate
58.45.99↔	Réparation d'hypospadias ou d'épispadias, autre	60.14↔	Biopsie des vésicules séminales, ouverte
58.46.00↔	Autre reconstruction de l'urètre, SAP	60.20↔	Prostatectomie transurétrale, SAP
58.46.10↔	Autre reconstruction de l'urètre, reconstruction de la partie distale de l'urètre après lésion traumatique	60.21.11↔	Prostatectomie transurétrale induite au laser avec contact du laser
58.46.11↔	Autre reconstruction de l'urètre, reconstruction de la partie prostatique ou de la partie membraneuse de l'urètre après lésion traumatique	60.21.12↔	Prostatectomie transurétrale induite au laser sans contact du laser
58.46.99↔	Autre reconstruction de l'urètre, autre	60.22↔	Prostatectomie transurétrale, électrorésection et électrovaporisation de tissu prostatique
58.47↔	Méatoplastie urétrale	60.29↔	Autre prostatectomie transurétrale
58.49.00↔	Autre réparation de l'urètre, SAP	60.3↔	Prostatectomie suprapubienne
58.49.10↔	Réparation de l'urètre en un temps avec la peau du prépuce ou du pénis	60.4↔	Prostatectomie rétropubienne
58.49.11↔	Réparation de l'urètre en un temps avec la muqueuse buccale ou vésicale, autre reconstruction	60.5x.00↔	Prostatectomie radicale, SAP
58.49.20↔	Réparation de l'urètre en deux temps (première séance) avec la peau du prépuce ou du pénis	60.5x.10↔	Prostatectomie radicale laparoscopique
58.49.21↔	Réparation de l'urètre en deux temps (première séance) avec la muqueuse buccale ou vésicale	60.5x.20↔	Prostatectomie radicale périnéale
		60.5x.30↔	Prostatectomie radicale rétropubienne

60.5x.99↔	Prostatectomie radicale, autre	62.99.30↔	Prélèvement de tissu du testicule ou de l'épididyme pour préparation aux fins d'insémination artificielle
60.61.00↔	Excision locale de lésion de la prostate, SAP	63.1↔	Excision de varicocèle et d'hydrocèle de cordon spermatique
60.61.10↔	Excision locale de lésion de la prostate, abord transurétral	63.2↔	Excision de kyste de l'épididyme
60.61.11↔	Excision locale de lésion de la prostate, abord suprapubien transvésical	63.3↔	Excision d'autre lésion ou tissu du cordon spermatique et de l'épididyme
60.61.12↔	Excision locale de lésion de la prostate, abord rétropubien	63.4↔	Epididymectomie
60.61.13↔	Excision locale de lésion de la prostate, abord périnéal	63.51↔	Suture de lacération de cordon spermatique et de l'épididyme
60.61.99↔	Excision locale de lésion de la prostate, autre	63.53↔	Grefe de cordon spermatique
60.62↔	Prostatectomie par voie périnéale	63.59↔	Autre réparation de cordon spermatique et d'épididyme
60.69↔	Autre prostatectomie	63.81↔	Suture de lacération de canal déférent et d'épididyme
60.72↔	Incision de vésicule séminale	63.82↔	Reconstruction de canal déférent sectionné chirurgicalement
60.73↔	Excision de vésicule séminale	63.83↔	Épididymovasostomie
60.79↔	Autres opérations des vésicules séminales	63.84↔	Ablation de ligature du canal déférent
60.81↔	Incision de tissu périprostatique	63.85↔	Ablation de valve du canal déférent
60.82↔	Excision du tissu périprostatique	63.89↔	Autre réparation du canal déférent et d'épididyme
60.93↔	Réparation de la prostate	63.92↔	Épididymotomie
60.96↔	Destruction transurétrale de tissu prostatique par thermothérapie par microondes	63.93↔	Incision du cordon spermatique
60.97↔	Autre destruction transurétrale de tissu prostatique par thermothérapie	63.94↔	Lyse d'adhérence du cordon spermatique
60.99.00↔	Autres opérations de la prostate, SAP	63.95↔	Insertion de valve dans le canal déférent
60.99.10↔	Autres opérations de la prostate, destruction transrectale et percutanée de tissu prostatique	63.99↔	Autres opérations de cordon spermatique, épидидyme et canal déférent
60.99.11↔	Autres opérations de la prostate, destruction transrectale de tissu prostatique par échographie focalisée à haute intensité (HIFU)	64.3x.00↔	Amputation du pénis, SAP
60.99.20↔	Implantation transurétrale de rétracteurs prostatiques, nombre non précisé	64.3x.10↔	Amputation partielle du pénis
60.99.21↔	Implantation transurétrale de rétracteurs prostatiques, 1 à 4 rétracteurs prostatiques	64.3x.11↔	Amputation totale du pénis
60.99.22↔	Implantation transurétrale de rétracteurs prostatiques, 5 et plus de rétracteurs prostatiques	64.3x.12↔	Amputation du pénis, émasclulation
60.99.99↔	Autres opérations de la prostate, autre	64.3x.99↔	Amputation du pénis, autre
61.0x.00↔	Incision et drainage de scrotum et de tunique vaginale, SAP	64.41↔	Suture de lacération du pénis
61.0x.10↔	Incision et drainage de scrotum et de tunique vaginale pour extraction de corps étranger	64.42↔	Libération de chordée du pénis
61.0x.99↔	Incision et drainage de scrotum et de tunique vaginale, autre	64.43↔	Construction du pénis
61.2↔	Excision d'hydrocèle (de la tunique vaginale)	64.44.00↔	Reconstruction du pénis, SAP
61.3x.00↔	Excision ou destruction de lésion ou de tissu du scrotum, SAP	64.44.10↔	Reconstruction du pénis, étirement du tissu pénien
61.3x.10↔	Excision ou destruction de lésion ou de tissu du scrotum, résection partielle	64.44.11↔	Reconstruction du pénis, correction d'une transposition pénoscrotale ou d'un cryptopénis (concealed penis ou buried penis)
61.3x.11↔	Excision ou destruction de lésion ou de tissu du scrotum, résection totale	64.44.99↔	Reconstruction du pénis, autre
61.3x.12↔	Excision ou destruction de lésion ou de tissu du scrotum, résection radicale	64.45↔	Réimplantation du pénis
61.3x.99↔	Excision ou destruction de lésion ou de tissu du scrotum, autre	64.49↔	Autre réparation du pénis
61.42↔	Réparation de fistule du scrotum	64.5x.00↔	Opération pour transformation de sexe, SAP
61.49↔	Autre réparation de scrotum et de tunique vaginale	64.5x.10↔	Opération pour transformation de sexe, transformation d'une femme en homme
61.92↔	Excision de lésion de la tunique vaginale, sauf hydrocèle	64.5x.20↔	Opération pour transformation de sexe, transformation d'un homme en femme
61.99↔	Autres opérations de scrotum et tunique vaginale	64.5x.99↔	Opération pour transformation de sexe, autre
62.0↔	Incision de testicule	64.95↔	Insertion ou remplacement de prothèse de pénis, non gonflable
62.12↔	Biopsie de testicule, ouverte	64.97↔	Insertion ou remplacement de prothèse gonflable du pénis
62.2↔	Excision ou destruction de lésion de testicule	64.98.00↔	Autres opérations du pénis, SAP
62.3x.00↔	Orchidectomie unilatérale, SAP	64.98.10↔	Réduction d'un paraphimosis sous narcose
62.3x.10↔	Orchidectomie unilatérale, scrotale, sans épидидymectomie	64.98.20↔	Opération de vascularisation ou d'occlusion veineuse (dans la dysfonction érectile)
62.3x.11↔	Orchidectomie unilatérale, scrotale, avec épидидymectomie	64.98.30↔	Opération de shunt du corps caverneux
62.3x.20↔	Orchidectomie unilatérale, testicule inguinal, sans épидидymectomie	64.98.40↔	Révision de prothèse pénienne interne
62.3x.21↔	Orchidectomie unilatérale, testicule inguinal, avec épидидymectomie	65.01↔	Ovariectomie laparoscopique
62.3x.30↔	Orchidectomie unilatérale chirurgicale ouverte, testicule abdominal	65.09↔	Autre ovariectomie
62.3x.31↔	Orchidectomie unilatérale par laparoscopie, testicule abdominal	65.12↔	Autre biopsie de l'ovaire
62.3x.40↔	Orchidectomie unilatérale radicale	65.13↔	Biopsie d'ovaire par laparoscopie
62.3x.99↔	Orchidectomie unilatérale, autre	65.14↔	Autres interventions diagnostiques par laparoscopie sur l'ovaire
62.41↔	Ablation simultanée des deux testicules	65.21↔	Marsupialisation de kyste ovarien
62.42↔	Ablation du testicule restant	65.22↔	Résection cunéiforme de l'ovaire
62.5↔	Orchidopexie	65.23↔	Marsupialisation de kyste ovarien par laparoscopie
62.61↔	Suture de lacération de testicule	65.24↔	Résection cunéiforme de l'ovaire par laparoscopie
62.69↔	Autre réparation de testicule	65.25↔	Autre excision ou destruction locale de l'ovaire par laparoscopie
62.99.20↔	Déplacement chirurgical d'un testicule abdominal	65.29↔	Autre excision ou destruction locale de l'ovaire
		65.30↔	Ovariectomie, SAP
		65.31↔	Ovariectomie par laparoscopie
		65.32↔	Ovariectomie, par chirurgie ouverte
		65.33↔	Ovariectomie, par voie vaginale
		65.34↔	Ovariectomie, par voie vaginale, assistée par laparoscopie
		65.39↔	Ovariectomie, autre
		65.40↔	Salpingo-ovariectomie, SAP
		65.41↔	Salpingo-ovariectomie par laparoscopie

65.42↔	Salpingo-ovariectomie, par chirurgie ouverte	66.97↔	Enfouissement (insertion) du pavillon de la trompe utérine dans la paroi utérine
65.43↔	Salpingo-ovariectomie, par voie vaginale	66.99↔	Autre opération de trompe de Fallope
65.44↔	Salpingo-ovariectomie, par voie vaginale, assistée par laparoscopie	66.a0↔	Destruction et occlusion des trompes de Fallope, SAP
65.49↔	Salpingo-ovariectomie, autre	66.a1↔	Destruction et occlusion des trompes de Fallope, par chirurgie ouverte
65.71↔	Autre suture simple de l'ovaire	66.a2↔	Destruction et occlusion des trompes de Fallope, par laparoscopie
65.72↔	Autre réimplantation d'ovaire	66.a3↔	Destruction et occlusion des trompes de Fallope, par voie vaginale
65.73↔	Autre salpingo-ovarioplastie	66.a4↔	Destruction et occlusion des trompes de Fallope, par voie vaginale, assistée par laparoscopie
65.74↔	Suture simple de l'ovaire par laparoscopie	66.a9↔	Destruction et occlusion des trompes de Fallope, autre
65.75↔	Réimplantation d'ovaire par laparoscopie	66.b0↔	Excision et destruction de tissu ou lésion de la trompe de Fallope, SAP
65.76↔	Salpingo-ovarioplastie par laparoscopie	66.b1↔	Excision et destruction de tissu ou lésion de la trompe de Fallope, par chirurgie ouverte
65.79↔	Autre réparation d'ovaire	66.b2↔	Excision et destruction de tissu ou lésion de la trompe de Fallope, par voie vaginale
65.81.00↔	Adhésiolyse d'ovaire et de trompe de Fallope par laparoscopie, SAP	66.b3↔	Excision et destruction de tissu ou lésion de la trompe de Fallope, par voie vaginale, assistée par laparoscopie
65.81.10↔	Adhésiolyse tubo-ovariennes du péritoine pelvien de la femme par laparoscopie	66.b4↔	Excision et destruction de tissu ou lésion de la trompe de Fallope, par laparoscopie
65.81.99↔	Adhésiolyse d'ovaire et de trompe de Fallope par laparoscopie, autre	66.b9↔	Excision et destruction de lésion d'une trompe de Fallope, autre
65.89.00↔	Autre adhésiolyse d'ovaire et de trompe de Fallope, SAP	67.4x.00↔	Amputation du col utérin, SAP
65.89.10↔	Autre adhésiolyse d'ovaire et de trompe de Fallope, par chirurgie ouverte	67.4x.10↔	Résection radicale du moignon du col utérin, SAP
65.89.11↔	Autre adhésiolyse d'ovaire et de trompe de Fallope, avec traitement microchirurgical	67.4x.11↔	Résection radicale du moignon du col utérin, sans lymphadénectomie, par chirurgie ouverte (abdominale)
65.89.12↔	Autre adhésiolyse tubo-ovariennes du péritoine pelvien de la femme, par chirurgie ouverte	67.4x.12↔	Résection radicale du moignon du col utérin, sans lymphadénectomie, par voie vaginale
65.89.13↔	Autre adhésiolyse tubo-ovariennes du péritoine pelvien de la femme, avec traitement microchirurgical	67.4x.13↔	Résection radicale du moignon du col utérin, sans lymphadénectomie, par voie vaginale, assistée par laparoscopie
65.89.99↔	Autre adhésiolyse d'ovaire et de trompe de Fallope, autre	67.4x.14↔	Résection radicale du moignon du col utérin, sans lymphadénectomie, par laparoscopie
65.92↔	Grefte d'ovaire	67.4x.20↔	Résection radicale du moignon du col utérin, avec lymphadénectomie, SAP
65.93↔	Rupture manuelle de kyste d'ovaire	67.4x.21↔	Résection radicale du moignon du col utérin, avec lymphadénectomie, par chirurgie ouverte (abdominale)
65.94↔	Dénervation d'ovaire	67.4x.22↔	Résection radicale du moignon du col utérin, avec lymphadénectomie, par voie vaginale
65.95↔	Libération de torsion d'ovaire	67.4x.23↔	Résection radicale du moignon du col utérin, avec lymphadénectomie, par voie vaginale, assistée par laparoscopie
65.99↔	Autres opérations d'ovaire	67.4x.24↔	Résection radicale du moignon du col utérin, avec lymphadénectomie, par laparoscopie
66.00↔	Salpingotomie, SAP	67.4x.29↔	Résection radicale du moignon du col utérin, avec lymphadénectomie, autre
66.03↔	Salpingotomie, par chirurgie ouverte	67.4x.30↔	Excision de moignon du col utérin
66.04↔	Salpingotomie, par laparoscopie	67.4x.99↔	Amputation du col utérin, autre
66.05↔	Salpingotomie, par voie vaginale	67.51↔	Cerclage transabdominal du col utérin
66.06↔	Salpingotomie, par voie vaginale, assistée par laparoscopie	67.59↔	Autre réparation d'orifice cervical interne
66.09↔	Salpingotomie, autre	67.61↔	Suture de lacération du col utérin
66.11.21↔	Biopsie de trompe de Fallope, par chirurgie ouverte	67.62↔	Réparation de fistule du col utérin
66.11.31↔	Biopsie de trompe de Fallope, par laparoscopie	67.69↔	Autre réparation du col utérin
66.40↔	Salpingectomie, SAP	68.0↔	Hystérotomie
66.41.11↔	Salpingectomie totale, par chirurgie ouverte	68.13↔	Biopsie ouverte de l'utérus
66.41.21↔	Salpingectomie totale, par laparoscopie	68.14↔	Biopsie ouverte des ligaments utérins
66.41.31↔	Salpingectomie totale, par voie vaginale	68.21.10↔	Section de synéchie de l'endomètre, SAP
66.41.41↔	Salpingectomie totale, par voie vaginale, assistée par laparoscopie	68.21.11↔	Section de synéchie de l'endomètre par hystérocopie
66.42.11↔	Salpingectomie partielle, par chirurgie ouverte	68.21.99↔	Section de synéchie de l'endomètre, autre
66.42.21↔	Salpingectomie partielle, par laparoscopie	68.22.00↔	Incision ou excision de septum congénital de l'utérus, SAP
66.42.31↔	Salpingectomie partielle, par voie vaginale	68.22.10↔	Incision ou excision de septum congénital de l'utérus, par voie vaginale
66.42.41↔	Salpingectomie partielle, par voie vaginale, assistée par laparoscopie	68.22.11↔	Incision ou excision de septum congénital de l'utérus par hystérocopie, sans contrôle
66.49↔	Salpingectomie, autre	68.22.12↔	Incision ou excision de septum congénital de l'utérus par hystérocopie, assistée par laparoscopie
66.71↔	Suture simple de trompe de Fallope	68.22.13↔	Incision ou excision de septum congénital de l'utérus par hystérocopie, sous contrôle échographique
66.72↔	Salpingo-oophorostomie	68.22.99↔	Incision ou excision de septum congénital de l'utérus, autre
66.73↔	Salpingo-salpingostomie	68.29.00↔	Autre excision ou destruction de lésion utérine, SAP
66.74↔	Salpingo-utérostomie	68.29.10↔	Excision ou destruction de lésion utérine, SAP
66.79.00↔	Autre réparation (plastie) de trompe de Fallope, SAP		
66.79.10↔	Autre réparation (plastie) de trompe de Fallope, par chirurgie ouverte (abdominale)		
66.79.20↔	Autre réparation (plastie) de trompe de Fallope, par voie vaginale		
66.79.21↔	Autre réparation (plastie) de trompe de Fallope, par voie vaginale, assistée par laparoscopie		
66.79.30↔	Autre réparation (plastie) de trompe de Fallope, par laparoscopie		
66.79.99↔	Autre réparation (plastie) de trompe de Fallope, autre		
66.93↔	Insertion ou remplacement de prothèse de trompe de Fallope		
66.94↔	Retrait de prothèse de trompe de Fallope		
66.96↔	Dilatation de trompe de Fallope		

68.29.11↔	Excision ou destruction de lésion utérine, par chirurgie ouverte (abdominale)	70.12↔	Culdotomie
68.29.12↔	Excision ou destruction de lésion utérine, par voie vaginale	70.13↔	Lyse d'adhérences intraluminales du vagin
68.29.13↔	Excision ou destruction de lésion utérine, par voie vaginale, assistée par laparoscopie	70.14↔	Autre colpotomie
68.29.14↔	Excision ou destruction de lésion utérine, par laparoscopie	70.23↔	Biopsie du cul-de-sac
68.29.15↔	Excision ou destruction de lésion utérine, par hystérocopie	70.24.00↔	Biopsie vaginale, SAP
68.29.19↔	Excision ou destruction de lésion utérine, autre	70.24.20↔	Biopsie vaginale par incision
68.29.20↔	Énucléation de myome utérin, SAP	70.24.99↔	Biopsie vaginale, autre
68.29.21↔	Énucléation de myome utérin, par chirurgie ouverte (abdominale)	70.4x.00↔	Oblitération et excision totale du vagin, SAP
68.29.22↔	Énucléation de myome utérin, par voie vaginale	70.4x.10↔	Colpectomie subtotale
68.29.23↔	Énucléation de myome utérin, par voie vaginale, assistée par laparoscopie	70.4x.20↔	Colpectomie totale
68.29.24↔	Énucléation de myome utérin, par laparoscopie	70.4x.30↔	Colpectomie étendue (radicale)
68.29.25↔	Énucléation de myome utérin, par hystérocopie	70.4x.99↔	Oblitération et excision totale du vagin, autre
68.29.29↔	Énucléation de myome utérin, autre	70.50↔	Réparation de cystocèle et de rectocèle
68.29.30↔	Myomectomie utérine, SAP	70.51↔	Réparation de cystocèle
68.29.31↔	Myomectomie utérine, par chirurgie ouverte (abdominale)	70.52.00↔	Réparation de rectocèle, SAP
68.29.32↔	Myomectomie utérine, par voie vaginale	70.52.10↔	Plastie du cul-de-sac de Douglas
68.29.33↔	Myomectomie utérine, par voie vaginale, assistée par laparoscopie	70.52.99↔	Réparation de rectocèle, autre
68.29.34↔	Myomectomie utérine, par laparoscopie	70.53↔	Réparation de cystocèle et de rectocèle, avec greffon ou prothèse
68.29.35↔	Myomectomie utérine, par hystérocopie	70.54↔	Réparation de cystocèle, avec greffon ou prothèse
68.29.39↔	Myomectomie utérine, autre	70.55↔	Réparation de rectocèle, avec greffon ou prothèse
68.29.99↔	Autre excision ou destruction de lésion utérine, autre	70.61.00↔	Construction vaginale, SAP
68.30↔	Hystérectomie subtotale, SAP	70.61.11↔	Construction d'un vagin par greffe de peau pédiculée du pénis (pour changement de sexe)
68.31↔	Hystérectomie subtotale, par laparoscopie	70.61.99↔	Construction vaginale, autre
68.32↔	Hystérectomie subtotale, par chirurgie ouverte	70.62↔	Reconstruction vaginale
68.39↔	Hystérectomie subtotale, autre	70.63↔	Construction vaginale, avec greffon ou prothèse
68.40↔	Hystérectomie totale, SAP	70.64↔	Reconstruction vaginale, avec greffon ou prothèse
68.41↔	Hystérectomie totale, par laparoscopie	70.72.00↔	Réparation de fistule colo-vaginale, SAP
68.42↔	Hystérectomie totale, par chirurgie ouverte	70.72.10↔	Réparation de fistule colo-vaginale, par chirurgie ouverte (abdominale)
68.43↔	Hystérectomie totale, par voie vaginale	70.72.20↔	Réparation de fistule colo-vaginale, par voie vaginale
68.44↔	Hystérectomie totale, par voie vaginale, assistée par laparoscopie [LAVH]	70.72.30↔	Réparation de fistule colo-vaginale, par laparoscopie
68.49↔	Hystérectomie totale, autre	70.72.99↔	Réparation de fistule colo-vaginale, autre
68.61↔	Hystérectomie radicale par laparoscopie	70.73.00↔	Réparation de fistule recto-vaginale, SAP
68.62↔	Hystérectomie radicale, par chirurgie ouverte	70.73.10↔	Réparation de fistule recto-vaginale, par chirurgie ouverte (abdominale)
68.63↔	Hystérectomie radicale, par voie vaginale	70.73.20↔	Réparation de fistule recto-vaginale, par voie vaginale
68.64↔	Hystérectomie radicale, par voie vaginale, assistée par laparoscopie [LARVH]	70.73.30↔	Réparation de fistule recto-vaginale, par laparoscopie
68.8↔	Éviscération pelvienne	70.73.99↔	Réparation de fistule recto-vaginale, autre
69.01↔	Dilatation et curetage utérin pour interruption de grossesse	70.74↔	Réparation d'autre fistule vagino-entérique
69.02↔	Dilatation et curetage utérin après accouchement ou avortement	70.75↔	Réparation d'autre fistule vaginale
69.19↔	Autre excision ou destruction de l'utérus et des structures de soutien	70.77↔	Suspension et fixation du vagin
69.21↔	Opération d'interposition	70.78↔	Suspension et fixation du vagin, avec greffon ou prothèse
69.22↔	Autre suspension utérine	70.79.00↔	Autre réparation du vagin, SAP
69.23↔	Réparation vaginale d'inversion utérine (chronique)	70.79.10↔	Autre colporrhaphie du vagin avec plastie du plancher pelvien
69.29↔	Autre réparation de l'utérus et des structures de soutien	70.79.99↔	Autre réparation du vagin, autre
69.3↔	Dénervation utérine paracervicale	70.8↔	Oblitération de la voûte vaginale
69.41↔	Suture de lacération de l'utérus	70.93↔	Autres opérations du cul-de-sac, avec greffon ou prothèse
69.42↔	Fermeture de fistule de l'utérus	71.5↔	Vulvectomie radicale
69.49.00↔	Autre réparation de l'utérus et métroplastie, SAP	71.61↔	Vulvectomie partielle
69.49.10↔	Autre réparation de l'utérus et métroplastie, par chirurgie ouverte (abdominale)	71.62↔	Vulvectomie totale
69.49.20↔	Autre réparation de l'utérus et métroplastie, par voie vaginale	71.72↔	Réparation de fistule de vulve ou de périnée
69.49.21↔	Autre réparation de l'utérus et métroplastie, par voie vaginale, assistée par laparoscopie	71.73↔	Construction de l'orifice vaginal
69.49.30↔	Autre réparation de l'utérus et métroplastie, par laparoscopie	71.79↔	Autre réparation de la vulve et du périnée
69.49.99↔	Autre réparation de l'utérus et métroplastie, autre	73.94↔	Pubiectomie pour faciliter l'accouchement
69.51↔	Aspiration curetage d'utérus pour interruption de grossesse	74.0x.00↔	Césarienne classique, SAP
69.52↔	Aspiration curetage d'utérus après accouchement ou avortement	74.0x.10↔	Césarienne classique, primaire
69.6↔	Technique chirurgicale pour provoquer ou réguler le flux menstruel	74.0x.20↔	Césarienne classique, secondaire
69.91↔	Insertion de moyen thérapeutique dans l'utérus	74.0x.99↔	Césarienne classique, autre
69.93↔	Insertion de laminaire	74.1x.00↔	Césarienne isthmique basse, SAP
69.98↔	Autres opérations des structures de soutien de l'utérus	74.1x.10↔	Césarienne isthmique basse, primaire
69.99↔	Autres opérations du col utérin et de l'utérus	74.1x.20↔	Césarienne isthmique basse, secondaire
		74.1x.99↔	Césarienne isthmique basse, autre
		74.2x.00↔	Césarienne extrapéritonéale, SAP
		74.2x.10↔	Césarienne extrapéritonéale, primaire
		74.2x.20↔	Césarienne extrapéritonéale, secondaire
		74.2x.99↔	Césarienne extrapéritonéale, autre
		74.3↔	Ablation de grossesse ectopique extratubaire
		74.4x.00↔	Césarienne d'autre type spécifié, SAP

74.4x.10↔	Césarienne d'autre type spécifié, primaire	76.43.99↔	Autre reconstruction de la mandibule, autre
74.4x.20↔	Césarienne d'autre type spécifié, secondaire	76.44.00↔	Ostectomie totale d'autre os de la face avec reconstruction simultanée, SAP
74.4x.99↔	Césarienne d'autre type spécifié, autre	76.44.10↔	Ostectomie totale d'autre os de la face, reconstruction avec transplant microvascularisé et anastomosé
74.99.00↔	Autre césarienne de type non spécifié, SAP	76.44.11↔	Ostectomie totale d'autre os de la face, reconstruction avec transplant non vascularisé
74.99.10↔	Autre césarienne de type non spécifié, primaire	76.44.19↔	Ostectomie totale d'autre os de la face, avec autre reconstruction
74.99.20↔	Autre césarienne de type non spécifié, secondaire	76.44.99↔	Ostectomie totale d'autre os de la face avec reconstruction simultanée, autre
74.99.99↔	Autre césarienne de type non spécifié, autre	76.45↔	Autre ostectomie totale d'os de la face
75.50↔	Réparation de déchirure obstétricale récente de l'utérus, SAP	76.46.00↔	Autre reconstruction d'autre os de la face, SAP
75.51↔	Réparation de déchirure obstétricale récente du col utérin	76.46.10↔	Autre reconstruction d'autre os de la face avec transplant microvascularisé et anastomosé
75.52↔	Réparation de déchirure obstétricale récente du corps utérin	76.46.99↔	Autre reconstruction d'autre os de la face, autre
75.61↔	Réparation de déchirure obstétricale récente de la vessie et de l'urètre	76.5x.00↔	Arthroplastie temporo-mandibulaire, SAP
75.93↔	Correction chirurgicale d'utérus inversé	76.5x.10↔	Condylectomie avec reconstruction de l'articulation temporo-mandibulaire
75.c2↔	Création de shunt chez le fœtus, guidée par échographie	76.5x.19↔	Condylectomie sur l'articulation temporo-mandibulaire, autre
75.c3↔	Destruction de tissu fœtal, guidée par échographie	76.5x.20↔	Discoplastie avec reconstruction de l'articulation temporo-mandibulaire
75.c4↔	Embolisation thérapeutique chez le fœtus, guidée par échographie	76.5x.29↔	Discoplastie sur l'articulation temporo-mandibulaire, autre
75.c8.00↔	Interventions sur le cœur du fœtus, guidées par échographie, SAP	76.5x.30↔	Extirpation du disque articulaire (discectomie) avec reconstruction de l'articulation temporo-mandibulaire
75.c8.11↔	Dilatation de valves cardiaques par cathéter à ballonnet, guidée par échographie	76.5x.39↔	Extirpation du disque articulaire (discectomie) de l'articulation temporo-mandibulaire, autre
75.c8.99↔	Interventions sur le cœur du fœtus, guidées par échographie, autre	76.5x.40↔	Résection du tubercule articulaire de l'articulation temporo-mandibulaire
75.c9↔	Traitements invasifs du fœtus, guidés par échographie, autre	76.5x.41↔	Plastie de reconstruction de l'articulation temporo-mandibulaire
75.d0↔	Traitements fœtoscopiques invasifs du fœtus, SAP	76.5x.42↔	Stabilisation (limitant la mobilité) de l'articulation temporo-mandibulaire
75.d1↔	Destruction et excision fœtoscopique de tissu fœtal	76.5x.50↔	Extraction arthroscopique de souris de l'articulation temporo-mandibulaire
75.d2↔	Insertion et enlèvement fœtoscopiques d'un ballonnet trachéal	76.5x.59↔	Extraction de souris de l'articulation temporo-mandibulaire, autre
75.d9↔	Traitements fœtoscopiques invasifs du fœtus, autre	76.5x.60↔	Implantation d'endoprothèse dans l'articulation temporo-mandibulaire
75.e0↔	Interventions chirurgicales ouvertes sur le fœtus, SAP	76.5x.61↔	Remplacement d'endoprothèse dans l'articulation temporo-mandibulaire
75.e1↔	Intervention chirurgicale à utérus ouvert, pour l'excision de tissu fœtal	76.5x.70↔	Implantation d'une endoprothèse totale d'articulation temporo-mandibulaire avec des composants préfabriqués (L)
75.e2↔	Intervention chirurgicale à utérus ouvert, pour une reconstruction plastique sur le fœtus	76.5x.71↔	Implantation d'une endoprothèse totale d'articulation temporo-mandibulaire avec des composants CAD-CAM [CAO/FAO]
75.e9↔	Interventions chirurgicales ouvertes sur le fœtus, autre	76.5x.90↔	Autre arthroplastie ou discoplastie de l'articulation temporo-mandibulaire
76.01↔	Séquestrectomie d'os de la face	76.5x.99↔	Arthroplastie temporo-mandibulaire, autre
76.09.00↔	Autre incision d'os de la face, SAP	76.61.00↔	Ostéoplastie fermée [ostéotomie] de branche mandibulaire, SAP
76.09.10↔	Réostéotomie après réduction de fracture d'os de la face	76.61.10↔	Ostéoplastie fermée [ostéotomie] de branche mandibulaire, sans distraction
76.09.99↔	Autre incision d'os de la face, autre	76.61.20↔	Ostéoplastie fermée [ostéotomie] de branche mandibulaire, avec distraction
76.2x.00↔	Excision ou destruction locale de lésion d'os de la face, SAP	76.61.99↔	Ostéoplastie fermée [ostéotomie] de branche mandibulaire, autre
76.2x.10↔	Décortication d'os de la face	76.62.00↔	Ostéoplastie ouverte [ostéotomie] de branche mandibulaire, SAP
76.2x.11↔	Excision de tissu périostique d'os de la face	76.62.10↔	Ostéoplastie ouverte [ostéotomie] de branche mandibulaire, sans distraction
76.2x.12↔	Résection (ostectomie modelante) d'os de la face	76.62.20↔	Ostéoplastie ouverte [ostéotomie] de branche mandibulaire, avec distraction
76.2x.20↔	Destruction de lésion d'os de la face	76.62.99↔	Ostéoplastie ouverte [ostéotomie] de branche mandibulaire, autre
76.2x.99↔	Excision ou destruction locale de lésion d'os de la face, autre	76.63.00↔	Ostéoplastie [ostéotomie] du corps de la mandibule, SAP
76.31.00↔	Mandibulectomie partielle, SAP	76.63.10↔	Ostéoplastie [ostéotomie] de l'os maxillaire de la crête alvéolaire latérale ou avec interruption de continuité frontale, sans distraction
76.31.10↔	Mandibulectomie partielle sans reconstruction	76.63.11↔	Ostéoplastie [ostéotomie] de l'os maxillaire de la crête alvéolaire latérale ou avec interruption de continuité de la branche mandibulaire horizontale, sans distraction
76.31.20↔	Mandibulectomie partielle et reconstruction avec transplant microvascularisé et anastomosé	76.63.12↔	Ostéoplastie [ostéotomie] pour déplacement du menton, sans distraction
76.31.21↔	Mandibulectomie partielle avec interruption de continuité et reconstruction allopastique	76.63.20↔	Déplacement du processus alvéolaire par distraction horizontale après ostéotomie
76.31.29↔	Mandibulectomie partielle avec autre reconstruction		
76.31.99↔	Mandibulectomie partielle, autre		
76.39.00↔	Ostectomie partielle d'autre os de la face, SAP		
76.39.10↔	Ostectomie partielle d'autre os de la face, reconstruction avec transplant microvascularisé et anastomosé		
76.39.11↔	Ostectomie partielle d'autre os de la face, reconstruction des tissus mous et durs		
76.39.19↔	Ostectomie partielle d'autre os de la face, autre réparation		
76.39.99↔	Ostectomie partielle d'autre os de la face, autre		
76.41.00↔	Mandibulectomie totale avec reconstruction simultanée, SAP		
76.41.10↔	Mandibulectomie totale et reconstruction simultanée, reconstruction avec transplant microvascularisé et anastomosé		
76.41.99↔	Mandibulectomie totale avec reconstruction simultanée, autre		
76.42↔	Autre mandibulectomie totale		
76.43.00↔	Autre reconstruction de la mandibule, SAP		
76.43.10↔	Autre reconstruction de la mandibule avec transplant microvascularisé et anastomosé		
76.43.11↔	Insertion d'implant CAD pour réparer un défaut mandibulaire simple		
76.43.12↔	Insertion d'implant CAD pour réparer un défaut mandibulaire important ou complexe		

76.63.21↔	Déplacement de la mandibule par distraction après ostéotomie sur la branche mandibulaire horizontale	76.79.30↔	Autre réduction ouverte de fracture naso-ethmoïdale
76.63.99↔	Ostéoplastie [ostéotomie] du corps de la mandibule, autre	76.79.31↔	Autre réduction ouverte de fracture centrolatérale du massif facial
76.64↔	Autre chirurgie orthognathique de la mandibule	76.79.39↔	Autre réduction ouverte d'autre fracture latérale du massif facial
76.65.00↔	Ostéoplastie [ostéotomie] segmentaire de l'os maxillaire, SAP	76.79.40↔	Autre réduction ouverte de fractures multiples du massif facial
76.65.10↔	Ostéoplastie [ostéotomie] segmentaire de l'os maxillaire, sans distraction	76.79.99↔	Autre réduction ouverte de fracture d'os de la face, autre
76.65.20↔	Ostéotomie de l'os maxillaire de la crête alvéolaire frontale, avec distraction	76.91.00↔	Grefte osseuse d'os de la face, SAP
76.65.21↔	Ostéotomie de l'os maxillaire de la crête alvéolaire latérale, avec distraction	76.91.10↔	Grefte osseuse d'os de la face
76.65.22↔	Ostéotomie de l'os maxillaire de la crête alvéolaire frontale et latérale en plusieurs segments, avec distraction	76.91.11↔	Grefte osseuse d'os de la face, fragment à pédicule vascularisé
76.65.99↔	Ostéoplastie [ostéotomie] segmentaire de l'os maxillaire, autre	76.91.99↔	Grefte osseuse d'os de la face, autre
76.66.00↔	Ostéoplastie [ostéotomie] totale de l'os maxillaire, SAP	76.92.20↔	Insertion d'un implant CAD au niveau des os de la face, sans participation de la boîte crânienne, jusqu'à 2 régions
76.66.10↔	Ostéoplastie [ostéotomie] totale de l'os maxillaire, sans distraction	76.92.21↔	Insertion d'un implant CAD au niveau des os de la face, sans participation de la boîte crânienne, 3 régions et plus
76.66.20↔	Ostéotomie de l'os maxillaire de type Le Fort I d'un seul tenant, avec distraction	76.92.30↔	Insertion d'implant CAD pour réparer un défaut maxillaire simple
76.66.21↔	Ostéotomie de l'os maxillaire de type Le Fort I en deux segments, avec distraction	76.92.31↔	Insertion d'implant CAD pour réparer un défaut maxillaire important ou complexe
76.66.22↔	Ostéotomie de l'os maxillaire de type Le Fort I en trois ou quatre segments, avec distraction	76.94↔	Réduction ouverte de luxation temporo-mandibulaire
76.66.30↔	Reconstruction et plastie d'augmentation de l'os maxillaire par greffe d'os total	76.97↔	Ablation de matériel de fixation interne d'os de la face
76.66.99↔	Ostéoplastie [ostéotomie] totale de l'os maxillaire, autre	77.00↔	Séquestrectomie, site non précisé
76.67↔	Génioplastie de réduction	77.01.00↔	Séquestrectomie, clavicule, omoplate, côtes et sternum, SAP
76.68↔	Génioplastie d'augmentation	77.01.10↔	Séquestrectomie, clavicule et omoplate, sans insertion de réservoir médicamenteux
76.69.00↔	Autre réparation d'os de la face, SAP	77.01.11↔	Séquestrectomie, clavicule et omoplate, avec insertion de réservoir médicamenteux
76.69.10↔	Ostéotomie de déplacement du massif facial de type Le Fort II ou Le Fort III, sans distraction	77.01.20↔	Séquestrectomie, côtes et sternum, sans insertion de réservoir médicamenteux
76.69.20↔	Ostéotomie de déplacement du massif facial de type Le Fort III, avec distraction	77.01.21↔	Séquestrectomie, côtes et sternum, avec insertion de réservoir médicamenteux
76.69.21↔	Ostéotomie de déplacement du massif facial de type Le Fort II, combinée avec autre ostéotomie, avec distraction	77.01.99↔	Séquestrectomie, clavicule, omoplate, côtes et sternum, autre
76.69.30↔	Ostéotomie de déplacement du massif facial de type Le Fort III, avec distraction	77.02.00↔	Séquestrectomie, humérus, SAP
76.69.40↔	Ostéotomie de déplacement du massif facial de type Le Fort III, combinée avec ostéotomie de type Le Fort I, avec distraction	77.02.10↔	Séquestrectomie, humérus, sans insertion de réservoir médicamenteux
76.69.90↔	Autre ostéotomie de déplacement du massif facial	77.02.11↔	Séquestrectomie, humérus, avec insertion de réservoir médicamenteux
76.69.99↔	Autre réparation d'os de la face, autre	77.02.99↔	Séquestrectomie, humérus, autre
76.70↔	Réduction de fracture d'os de la face, SAP	77.03.00↔	Séquestrectomie, radius et cubitus, SAP
76.72↔	Réduction ouverte de fracture de l'os malaire et de l'arcade zygomatique	77.03.10↔	Séquestrectomie, radius et cubitus, sans insertion de réservoir médicamenteux
76.74↔	Réduction ouverte de fracture du maxillaire	77.03.11↔	Séquestrectomie, radius et cubitus, avec insertion de réservoir médicamenteux
76.76.00↔	Réduction ouverte de fracture de la mandibule, SAP	77.03.99↔	Séquestrectomie, radius et cubitus, autre
76.76.10↔	Réduction ouverte de fracture simple du corps mandibulaire	77.04.00↔	Séquestrectomie, os du carpe et du métacarpe, SAP
76.76.11↔	Réduction ouverte de fracture multiple du corps mandibulaire	77.04.10↔	Séquestrectomie, os du carpe et du métacarpe, sans insertion de réservoir médicamenteux
76.76.20↔	Réduction ouverte (abord externe) de fracture unique ou multiple de branche mandibulaire	77.04.11↔	Séquestrectomie, os du carpe et du métacarpe, avec insertion de réservoir médicamenteux
76.76.21↔	Réduction ouverte (abord transoral) de fracture unique ou multiple de branche mandibulaire	77.04.99↔	Séquestrectomie, os du carpe et du métacarpe, autre
76.76.30↔	Réduction ouverte (abord transoral ou externe) de fracture de processus articulaire de la mandibule	77.05.00↔	Séquestrectomie, fémur, SAP
76.76.99↔	Réduction ouverte de fracture de la mandibule, autre	77.05.10↔	Séquestrectomie, fémur, sans insertion de réservoir médicamenteux
76.77.00↔	Réduction ouverte de fracture alvéolo-dentaire, SAP	77.05.11↔	Séquestrectomie, fémur, avec insertion de réservoir médicamenteux
76.77.10↔	Réduction ouverte de fracture alvéolo-dentaire de l'os maxillaire	77.05.99↔	Séquestrectomie, fémur, autre
76.77.11↔	Réduction ouverte de fracture alvéolo-dentaire de la mandibule	77.06.00↔	Séquestrectomie, rotule, SAP
76.77.99↔	Réduction ouverte de fracture alvéolo-dentaire, autre	77.06.10↔	Séquestrectomie, rotule, sans insertion de réservoir médicamenteux
76.78.00↔	Autre réduction fermée de fracture d'os de la face, SAP	77.06.11↔	Séquestrectomie, rotule, avec insertion de réservoir médicamenteux
76.78.10↔	Réduction fermée de fracture de paroi antérieure de sinus frontal	77.06.99↔	Séquestrectomie, rotule, autre
76.78.11↔	Réduction endoscopique de fracture de paroi antérieure de sinus frontal	77.07.00↔	Séquestrectomie, tibia et péroné, SAP
76.78.20↔	Réduction fermée de fracture orbitaire	77.07.10↔	Séquestrectomie, tibia et péroné, sans insertion de réservoir médicamenteux
76.78.21↔	Réduction endoscopique de fracture orbitaire	77.07.11↔	Séquestrectomie, tibia et péroné, avec insertion de réservoir médicamenteux
76.78.99↔	Autre réduction fermée de fracture d'os de la face, autre	77.07.99↔	Séquestrectomie, tibia et péroné, autre
76.79.00↔	Autre réduction ouverte de fracture d'os de la face, SAP	77.08.00↔	Séquestrectomie, os du tarse et du métatarse, SAP
76.79.10↔	Autre réduction ouverte de fracture de toit de l'orbite	77.08.10↔	Séquestrectomie, os du tarse et du métatarse, sans insertion de réservoir médicamenteux
76.79.11↔	Autre réduction ouverte de fracture de paroi orbitaire latérale	77.08.11↔	Séquestrectomie, os du tarse et du métatarse, avec insertion de réservoir médicamenteux
76.79.19↔	Autre réduction ouverte d'autre fracture orbitaire	77.08.99↔	Séquestrectomie, os du tarse et du métatarse, autre
76.79.20↔	Autre réduction ouverte de fracture de paroi de sinus frontal		

77.09.00↔	Séquestrectomie, autre site spécifié, sauf os de la face, SAP	77.15.10↔	Autre incision osseuse sans section, fémur (autre partie), exploration et forage de l'os
77.09.10↔	Séquestrectomie, phalanges de la main, sans insertion de réservoir médicamenteux	77.15.11↔	Autre incision osseuse sans section, fémur, extraction de corps étranger
77.09.11↔	Séquestrectomie, phalanges de la main, avec insertion de réservoir médicamenteux	77.15.12↔	Autre incision osseuse sans section, fémur, insertion et enlèvement de réservoir médicamenteux
77.09.20↔	Séquestrectomie, colonne vertébrale, sans insertion de réservoir médicamenteux	77.15.13↔	Autre incision osseuse sans section, fémur, drainage
77.09.21↔	Séquestrectomie, colonne vertébrale, avec insertion de réservoir médicamenteux	77.15.20↔	Autre incision osseuse sans section, fémur, exploration et forage de l'os du col fémoral
77.09.30↔	Séquestrectomie, os pelvien, sans insertion de réservoir médicamenteux	77.15.99↔	Autre incision osseuse sans section, fémur, autre
77.09.31↔	Séquestrectomie, os pelvien, avec insertion de réservoir médicamenteux	77.16.00↔	Autre incision osseuse sans section, rotule, SAP
77.09.40↔	Séquestrectomie, phalanges du pied, sans insertion de réservoir médicamenteux	77.16.10↔	Autre incision osseuse sans section, rotule, exploration et forage de l'os
77.09.41↔	Séquestrectomie, phalanges du pied, avec insertion de réservoir médicamenteux	77.16.11↔	Autre incision osseuse sans section, rotule, extraction de corps étranger
77.09.90↔	Séquestrectomie, autres os non spécifiés, sans insertion de réservoir médicamenteux	77.16.12↔	Autre incision osseuse sans section, rotule, insertion et enlèvement de réservoir médicamenteux
77.09.91↔	Séquestrectomie, autres os non spécifiés, avec insertion de réservoir médicamenteux	77.16.13↔	Autre incision osseuse sans section, rotule, drainage
77.09.99↔	Séquestrectomie, autre site spécifié, sauf os de la face, autre	77.16.99↔	Autre incision osseuse sans section, rotule, autre
77.10↔	Autre incision osseuse sans section, site non précisé	77.17.00↔	Autre incision osseuse sans section, tibia et péroné, SAP
77.11.00↔	Autre incision osseuse sans section, clavicule, omoplate, côtes et sternum, SAP	77.17.10↔	Autre incision osseuse sans section, tibia et péroné, exploration et forage de l'os
77.11.10↔	Incision osseuse sans section, clavicule et omoplate, exploration et forage de l'os	77.17.11↔	Autre incision osseuse sans section, tibia et péroné, extraction de corps étranger
77.11.11↔	Incision osseuse sans section, clavicule et omoplate, extraction de corps étranger	77.17.12↔	Autre incision osseuse sans section, tibia et péroné, insertion et enlèvement de réservoir médicamenteux
77.11.12↔	Incision osseuse sans section, clavicule et omoplate, insertion et enlèvement de réservoir médicamenteux	77.17.13↔	Autre incision osseuse sans section, tibia et péroné, drainage
77.11.13↔	Incision osseuse sans section, clavicule et omoplate, drainage	77.17.99↔	Autre incision osseuse sans section, tibia et péroné, autre
77.11.20↔	Incision osseuse sans section, côtes et sternum, exploration et forage de l'os	77.18.00↔	Autre incision osseuse sans section, os du tarse et du métatarse, SAP
77.11.21↔	Incision osseuse sans section, côtes et sternum, extraction de corps étranger	77.18.10↔	Autre incision osseuse sans section, astragale, SAP
77.11.22↔	Incision osseuse sans section, côtes et sternum, insertion et enlèvement de réservoir médicamenteux	77.18.11↔	Autre incision osseuse sans section, astragale, exploration et forage de l'os
77.11.23↔	Incision osseuse sans section, côtes et sternum, drainage	77.18.12↔	Autre incision osseuse sans section, astragale, extraction de corps étranger
77.11.99↔	Autre incision osseuse sans section, clavicule, omoplate, côtes et sternum, autre	77.18.13↔	Autre incision osseuse sans section, astragale, pose et enlèvement d'un implant médicamenteux
77.12.00↔	Autre incision osseuse sans section, humérus, SAP	77.18.14↔	Autre incision osseuse sans section, astragale, drainage
77.12.10↔	Autre incision osseuse sans section, humérus, exploration et forage de l'os	77.18.19↔	Autre incision osseuse sans section, astragale, autre
77.12.11↔	Autre incision osseuse sans section, humérus, extraction de corps étranger	77.18.20↔	Autre incision osseuse sans section, calcanéum, SAP
77.12.12↔	Autre incision osseuse sans section, humérus, insertion et enlèvement de réservoir médicamenteux	77.18.21↔	Autre incision osseuse sans section, calcanéum, exploration et forage de l'os
77.12.13↔	Autre incision osseuse sans section, humérus, drainage	77.18.22↔	Autre incision osseuse sans section, calcanéum, extraction de corps étranger
77.12.99↔	Autre incision osseuse sans section, humérus, autre	77.18.23↔	Autre incision osseuse sans section, calcanéum, pose et enlèvement d'implant médicamenteux
77.13.00↔	Autre incision osseuse sans section, radius et cubitus, SAP	77.18.24↔	Autre incision osseuse sans section, calcanéum, drainage
77.13.10↔	Autre incision osseuse sans section, radius et cubitus, exploration et forage de l'os	77.18.29↔	Autre incision osseuse sans section, calcanéum, autre
77.13.11↔	Autre incision osseuse sans section, radius et cubitus, extraction de corps étranger	77.18.30↔	Autre incision osseuse sans section, autre os du tarse, SAP
77.13.12↔	Autre incision osseuse sans section, radius et cubitus, insertion et enlèvement de réservoir médicamenteux	77.18.31↔	Autre incision osseuse sans section, autre os du tarse, exploration et forage de l'os
77.13.13↔	Autre incision osseuse sans section, radius et cubitus, drainage	77.18.32↔	Autre incision osseuse sans section, autre os du tarse, extraction de corps étranger
77.13.99↔	Autre incision osseuse sans section, radius et cubitus, autre	77.18.33↔	Autre incision osseuse sans section, autre os du tarse, pose et enlèvement d'implant médicamenteux
77.14.00↔	Autre incision osseuse sans section, os du carpe et du métacarpe, SAP	77.18.34↔	Autre incision osseuse sans section, autre os du tarse, drainage
77.14.10↔	Autre incision osseuse sans section, os du carpe et du métacarpe, exploration et forage de l'os	77.18.39↔	Autre incision osseuse sans section, autre os du tarse, autre
77.14.11↔	Autre incision osseuse sans section, os du carpe et du métacarpe, extraction de corps étranger	77.18.40↔	Autre incision osseuse sans section, os du métatarse, SAP
77.14.12↔	Autre incision osseuse sans section, os du carpe et du métacarpe, insertion et enlèvement de réservoir médicamenteux	77.18.41↔	Autre incision osseuse sans section, os du métatarse, exploration et forage de l'os
77.14.13↔	Autre incision osseuse sans section, os du carpe et du métacarpe, drainage	77.18.42↔	Autre incision osseuse sans section, os du métatarse, extraction de corps étranger
77.14.99↔	Autre incision osseuse sans section, os du carpe et du métacarpe, autre	77.18.43↔	Autre incision osseuse sans section, os du métatarse, pose et enlèvement d'implant médicamenteux
77.15.00↔	Autre incision osseuse sans section, fémur, SAP	77.18.44↔	Autre incision osseuse sans section, os du métatarse, drainage
		77.18.49↔	Autre incision osseuse sans section, os du métatarse, autre
		77.18.99↔	Autre incision osseuse sans section, os du tarse et du métatarse, autre
		77.19.00↔	Incision osseuse, autre site spécifié, sauf os de la face, SAP
		77.19.10↔	Incision osseuse, phalanges de la main, exploration et forage de l'os

77.19.11↔	Incision osseuse, phalanges de la main, extraction de corps étranger	77.31.21↔	Autre section osseuse du sternum
77.19.12↔	Incision osseuse, phalanges de la main, insertion et enlèvement de réservoir médicamenteux	77.31.99↔	Autre section osseuse, clavicule, omoplate, côtes et sternum, autre
77.19.13↔	Incision osseuse, phalanges de la main, drainage	77.32.10↔	Corticotomie et transport de segment huméral
77.19.19↔	Autre incision osseuse de phalanges de la main	77.33.00↔	Autre section osseuse, radius et cubitus, SAP
77.19.20↔	Incision osseuse, colonne vertébrale, exploration et forage de l'os	77.33.10↔	Corticotomie et transport de segment radial et cubital
77.19.21↔	Incision osseuse, colonne vertébrale, extraction de corps étranger	77.33.20↔	Section osseuse du cubitus distal et de la diaphyse cubitale
77.19.22↔	Incision osseuse, colonne vertébrale, insertion et enlèvement de réservoir médicamenteux	77.33.99↔	Autre section osseuse, radius et cubitus, autre
77.19.23↔	Incision osseuse, colonne vertébrale, drainage	77.34.00↔	Autre section osseuse, os du carpe et du métacarpe, SAP
77.19.29↔	Autre incision osseuse de la colonne vertébrale	77.34.10↔	Section osseuse, ostéotomie de rotation d'os du carpe et du métacarpe
77.19.30↔	Incision osseuse, os pelvien, exploration et forage de l'os	77.34.11↔	Section osseuse, ostéotomie complexe (pluridimensionnelle) d'os du carpe et du métacarpe
77.19.31↔	Incision osseuse, os pelvien, extraction de corps étranger	77.34.99↔	Autre section osseuse, os du carpe et du métacarpe, autre
77.19.32↔	Incision osseuse, os pelvien, insertion et enlèvement de réservoirs médicamenteux	77.35.00↔	Autre section osseuse, fémur, SAP
77.19.33↔	Incision osseuse, os pelvien, drainage	77.35.10↔	Ostéotomie de rotation du col fémoral
77.19.39↔	Autre incision osseuse, autre incision de l'os pelvien	77.35.11↔	Corticotomie et transport de segment du col fémoral
77.19.40↔	Incision osseuse, phalanges du pied, exploration et forage de l'os	77.35.12↔	Ostéotomie complexe (pluridimensionnelle) du col fémoral (avec correction axiale)
77.19.41↔	Incision osseuse, phalanges du pied, extraction de corps étranger	77.35.19↔	Autre section osseuse du col fémoral
77.19.42↔	Incision osseuse, phalanges du pied, insertion et enlèvement de réservoir médicamenteux	77.35.20↔	Ostéotomie de rotation d'autre partie du fémur
77.19.43↔	Incision osseuse, phalanges du pied, drainage	77.35.21↔	Corticotomie et transport de segment d'autre partie du fémur
77.19.49↔	Autre incision osseuse de phalanges du pied	77.35.22↔	Ostéotomie complexe (pluridimensionnelle) d'autre partie du fémur (avec correction axiale)
77.19.90↔	Incision osseuse, autre site spécifié, exploration et forage de l'os	77.35.23↔	Autre section osseuse d'autre segment du fémur
77.19.91↔	Incision osseuse, autre site spécifié, extraction de corps étranger	77.35.99↔	Autre section osseuse, fémur, autre
77.19.92↔	Incision osseuse, autre site spécifié, insertion et enlèvement de réservoir médicamenteux	77.37.00↔	Autre section osseuse, tibia et péroné, SAP
77.19.93↔	Incision osseuse, autre site spécifié, drainage	77.37.10↔	Ostéotomie de rotation du tibia
77.19.99↔	Incision osseuse, autre site spécifié, sauf os de la face, autre	77.37.12↔	Corticotomie et transport de segment tibial
77.20↔	Ostéotomie cunéiforme, site non spécifié	77.37.13↔	Ostéotomie complexe (pluridimensionnelle) du tibia (avec correction axiale)
77.21.00↔	Ostéotomie cunéiforme, clavicule, omoplate, côtes et sternum, SAP	77.37.14↔	Ostéotomie valgusante ou varisante du tibia
77.21.10↔	Ostéotomie cunéiforme, omoplate	77.37.19↔	Autre section osseuse du tibia
77.21.11↔	Ostéotomie cunéiforme, clavicule	77.37.20↔	Ostéotomie de rotation du péroné
77.21.20↔	Ostéotomie cunéiforme, côte	77.37.21↔	Corticotomie et transport de segment du péroné
77.21.21↔	Ostéotomie cunéiforme, sternum	77.37.22↔	Ostéotomie complexe (pluridimensionnelle) du péroné (avec correction axiale)
77.21.99↔	Ostéotomie cunéiforme, clavicule, omoplate, côtes et sternum, autre	77.37.29↔	Autre section osseuse du péroné
77.22↔	Ostéotomie cunéiforme, humérus	77.37.99↔	Autre section osseuse, tibia et péroné, autre
77.23↔	Ostéotomie cunéiforme, radius et cubitus	77.38.00↔	Autre section osseuse, os du tarse et du métatarse, SAP
77.24↔	Ostéotomie cunéiforme, os du carpe et du métacarpe	77.38.10↔	Ostéotomie de rotation d'os du tarse
77.25.00↔	Ostéotomie cunéiforme, fémur, SAP	77.38.11↔	Corticotomie et transport de segment d'os du tarse
77.25.10↔	Ostéotomie cunéiforme, col fémoral	77.38.12↔	Ostéotomie complexe (pluridimensionnelle) d'os du tarse (avec correction axiale)
77.25.20↔	Ostéotomie cunéiforme d'autre partie du fémur	77.38.19↔	Autre section osseuse du tarse
77.25.99↔	Ostéotomie cunéiforme, fémur, autre	77.38.29↔	Autre section osseuse du métatarse
77.27.00↔	Ostéotomie cunéiforme, tibia et péroné, SAP	77.38.99↔	Autre section osseuse, os du tarse et du métatarse, autre
77.27.10↔	Ostéotomie cunéiforme, tibia	77.39.00↔	Autre section osseuse, autre site spécifié, sauf os de la face, SAP
77.27.20↔	Ostéotomie cunéiforme, péroné	77.39.10↔	Ostéotomie de rotation de phalanges de la main
77.27.99↔	Ostéotomie cunéiforme, tibia et péroné, autre	77.39.19↔	Autre section osseuse de phalanges de la main
77.28.00↔	Ostéotomie cunéiforme, os du tarse et du métatarse, SAP	77.39.30↔	Ostéotomie de rotation d'os du bassin
77.28.10↔	Ostéotomie cunéiforme, astragale	77.39.31↔	Corticotomie et transport de segment d'os du bassin
77.28.20↔	Ostéotomie cunéiforme, calcaneum	77.39.32↔	Ostéotomie complexe (pluridimensionnelle) d'os du bassin (avec correction axiale)
77.28.30↔	Ostéotomie cunéiforme, autres os du tarse	77.39.39↔	Autre section osseuse, os du bassin
77.28.40↔	Ostéotomie cunéiforme, os du métatarse	77.39.40↔	Ostéotomie correctrice de phalanges du pied
77.28.99↔	Ostéotomie cunéiforme, os du tarse et du métatarse, autre	77.39.49↔	Autre section osseuse phalanges du pied
77.29.10↔	Ostéotomie cunéiforme, phalanges de la main	77.39.99↔	Autre section osseuse, autre site spécifié, sauf os de la face, autre
77.29.20↔	Ostéotomie cunéiforme, vertèbre	77.51↔	Exostosectomie d'hallux valgus et rigidus avec correction des tissus mous et ostéotomie du premier métatarsien
77.29.30↔	Ostéotomie cunéiforme, os pelvien	77.52↔	Exostosectomie d'hallux valgus et rigidus avec correction des tissus mous et arthrodèse
77.29.40↔	Ostéotomie cunéiforme, phalanges du pied	77.53↔	Autres exostosectomie d'hallux valgus et rigidus et correction des tissus mous
77.30↔	Autre section osseuse, site non spécifié	77.54↔	Cure de quintus varus, avec exostosectomie ou ostéotomie
77.31.00↔	Autre section osseuse, clavicule, omoplate, côtes et sternum, SAP	77.56↔	Cure d'orteil en marteau
77.31.10↔	Autre section osseuse d'omoplate	77.57↔	Cure d'orteil en griffe
77.31.11↔	Autre section osseuse de clavicule	77.58↔	Autre excision, arthrodèse ou cure de déformation d'orteil
77.31.20↔	Autre section osseuse de côte	77.5a↔	Autre exostosectomie d'hallux valgus et rigidus

77.60↔	Excision locale de lésion ou de tissu d'os, site non spécifié	77.97.99↔	Ostectomie totale, tibia et péroné, autre
77.61.10↔	Excision locale de lésion ou de tissu osseux, clavicule et omoplate	77.98.00↔	Ostectomie totale, os du tarse et du métatarse, SAP
77.61.11↔	Excision locale de lésion ou de tissu osseux, côte	77.98.10↔	Ostectomie totale, os du tarse
77.61.12↔	Excision locale de lésion ou de tissu osseux, sternum	77.98.11↔	Ostectomie totale, os du métatarse
77.61.20↔	Débridement, clavicule et omoplate	77.98.99↔	Ostectomie totale, os du tarse et du métatarse, autre
77.62.00↔	Excision locale de lésion ou de tissu osseux, humérus, SAP	77.99.10↔	Ostectomie totale, phalanges de la main
77.62.20↔	Débridement, humérus	77.99.20↔	Ostectomie totale, corps vertébral
77.62.99↔	Excision locale de lésion ou de tissu osseux, humérus, autre	77.99.30↔	Ostectomie totale, os du bassin
77.63.00↔	Excision locale de lésion ou de tissu osseux, radius et cubitus, SAP	77.99.40↔	Ostectomie totale, phalanges du pied
77.63.20↔	Débridement, radius et cubitus	78.01.00↔	Grefe osseuse, clavicule, omoplate, côtes et sternum, SAP
77.63.99↔	Excision locale de lésion ou de tissu osseux, radius et cubitus, autre	78.01.10↔	Grefe osseuse, clavicule et omoplate, fragment à pédicule vascularisé avec anastomoses microvasculaires
77.64.00↔	Excision locale de lésion ou de tissu osseux, os du carpe et du métacarpe, SAP	78.01.11↔	Grefe osseuse, clavicule et omoplate, fragment à pédicule vascularisé sans anastomoses microvasculaires
77.64.20↔	Débridement, os du carpe et du métacarpe	78.01.12↔	Grefe osseuse, clavicule et omoplate, allogène
77.64.99↔	Excision locale de lésion ou de tissu osseux, os du carpe et du métacarpe, autre	78.01.13↔	Grefe d'os et de cartilage, clavicule et omoplate
77.65.00↔	Excision locale de lésion ou de tissu osseux, fémur, SAP	78.01.19↔	Autre greffe osseuse sur clavicule et omoplate (p. ex. os spongieux, lamelles d'os cortico-spongieux, fragment sans pédicule vascularisé)
77.65.20↔	Débridement, fémur	78.01.20↔	Grefe osseuse, côtes et sternum, toutes interventions
77.65.99↔	Excision locale de lésion ou de tissu osseux, fémur, autre	78.01.99↔	Grefe osseuse, clavicule, omoplate, côtes et sternum, autre
77.68.00↔	Excision locale de lésion ou de tissu osseux, os du tarse et du métatarse, SAP	78.02.10↔	Grefe osseuse, humérus, fragment à pédicule vascularisé avec anastomoses microvasculaires
77.68.10↔	Excision locale de lésion ou de tissu osseux, os du tarse	78.02.11↔	Grefe osseuse, humérus, fragment à pédicule vascularisé sans anastomoses microvasculaires
77.68.11↔	Excision locale de lésion ou de tissu osseux, os du métatarse	78.02.12↔	Grefe osseuse, humérus, allogène
77.68.20↔	Débridement, os du tarse	78.02.13↔	Grefe d'os et de cartilage, humérus
77.68.21↔	Débridement, os du métatarse	78.03.10↔	Grefe osseuse, radius et cubitus, fragment à pédicule vascularisé avec anastomoses microvasculaires
77.68.99↔	Excision locale de lésion ou de tissu osseux, os du tarse et du métatarse, autre	78.03.11↔	Grefe osseuse, radius et cubitus, fragment à pédicule vascularisé sans anastomoses microvasculaires
77.69.10↔	Excision locale de lésion ou de tissu osseux, phalanges de la main	78.03.12↔	Grefe osseuse, radius et cubitus, allogène
77.69.11↔	Excision locale de lésion ou de tissu osseux, corps vertébraux	78.03.13↔	Grefe d'os et de cartilage, radius et cubitus
77.69.12↔	Excision locale de lésion ou de tissu osseux, os du bassin	78.04.10↔	Grefe osseuse, os du carpe et du métacarpe, fragment à pédicule vascularisé avec anastomoses microvasculaires
77.69.13↔	Excision locale de lésion ou de tissu osseux, phalanges du pied	78.04.11↔	Transposition osseuse, os du carpe et du métacarpe, fragment à pédicule vascularisé sans anastomoses microvasculaires
77.69.20↔	Débridement de phalanges de la main	78.04.12↔	Grefe osseuse, os du carpe et du métacarpe, allogène
77.69.21↔	Débridement de la colonne vertébrale	78.04.13↔	Grefe d'os et de cartilage, os du carpe et du métacarpe
77.69.22↔	Débridement, os du bassin	78.05.10↔	Grefe osseuse, fémur, fragment à pédicule vascularisé avec anastomoses microvasculaires
77.69.23↔	Débridement de phalanges du pied	78.05.11↔	Grefe osseuse, fémur, fragment à pédicule vascularisé sans anastomoses microvasculaires
77.81.11↔	Autre ostectomie partielle, côte	78.05.12↔	Grefe osseuse, fémur, allogène
77.81.12↔	Autre ostectomie partielle, sternum	78.05.13↔	Grefe d'os et de cartilage, fémur
77.82↔	Autre ostectomie partielle, humérus	78.06.10↔	Grefe osseuse, rotule, fragment à pédicule vascularisé avec anastomoses microvasculaires
77.83↔	Autre ostectomie partielle, radius et cubitus	78.06.12↔	Grefe osseuse, rotule, allogène
77.84↔	Autre ostectomie partielle, os du carpe et du métacarpe	78.06.20↔	Grefe osseuse, rotule, transposition osseuse, fragment à pédicule vascularisé sans anastomoses microvasculaires
77.85↔	Autre ostectomie partielle, fémur	78.07.10↔	Grefe osseuse, tibia, fragment à pédicule vascularisé avec anastomoses microvasculaires
77.86↔	Autre ostectomie partielle, rotule	78.07.11↔	Grefe osseuse, tibia, fragment à pédicule vascularisé sans anastomoses microvasculaires
77.87.00↔	Autre ostectomie partielle, tibia et péroné, SAP	78.07.12↔	Grefe osseuse, tibia, allogène
77.87.10↔	Autre ostectomie partielle, tibia	78.07.13↔	Grefe d'os et de cartilage, tibia
77.87.11↔	Autre ostectomie partielle, péroné	78.07.20↔	Grefe osseuse, péroné, fragment à pédicule vascularisé avec anastomoses microvasculaires
77.87.99↔	Autre ostectomie partielle, tibia et péroné, autre	78.07.21↔	Grefe osseuse, péroné, fragment à pédicule vascularisé sans anastomoses microvasculaires
77.88↔	Autre ostectomie partielle, os du tarse et du métatarse	78.07.22↔	Grefe osseuse, péroné, allogène
77.89.10↔	Autre ostectomie partielle, phalanges de la main	78.07.23↔	Grefe d'os et de cartilage, péroné
77.89.20↔	Autre ostectomie partielle, vertèbre, résection d'odontoïde	78.08.10↔	Grefe osseuse, os du tarse et du métatarse, fragment à pédicule vascularisé avec anastomoses microvasculaires
77.89.21↔	Autre ostectomie partielle, vertèbre, corps vertébral	78.08.11↔	Grefe osseuse, os du tarse et du métatarse, fragment à pédicule vascularisé sans anastomoses microvasculaires
77.89.22↔	Autre ostectomie partielle, vertèbre, autres parties	78.08.12↔	Grefe osseuse, os du tarse et du métatarse, allogène
77.89.30↔	Autre ostectomie partielle, os du bassin	78.08.13↔	Grefe d'os et de cartilage, os du tarse et du métatarse
77.89.40↔	Autre ostectomie partielle, clavicule, omoplate, côtes et sternum, SAP	78.09.10↔	Grefe osseuse, phalanges de la main, fragment à pédicule vascularisé avec anastomoses microvasculaires
77.91.00↔	Ostectomie totale, clavicule, omoplate, côtes et sternum, SAP	78.09.11↔	Grefe osseuse, phalanges de la main, fragment à pédicule vascularisé sans anastomoses microvasculaires
77.91.10↔	Ostectomie totale, omoplate et clavicule		
77.91.11↔	Ostectomie totale, côte		
77.91.12↔	Ostectomie totale, côte cervicale		
77.91.13↔	Ostectomie totale, sternum		
77.91.99↔	Ostectomie totale, clavicule, omoplate, côtes et sternum, autre		
77.92↔	Ostectomie totale, humérus		
77.93↔	Ostectomie totale, radius et cubitus		
77.94↔	Ostectomie totale, os du carpe et du métacarpe		
77.95↔	Ostectomie totale, fémur		
77.96↔	Ostectomie totale, rotule		
77.97.00↔	Ostectomie totale, tibia et péroné, SAP		
77.97.10↔	Ostectomie totale, tibia		
77.97.11↔	Ostectomie totale, péroné		

78.09.12↔	Grefe osseuse, phalanges de la main, allogène	78.15.30↔	Réduction fermée de fracture du fémur distal, stabilisée par fixateur externe
78.09.30↔	Grefe osseuse, os du bassin, fragment à pédicule vascularisé avec anastomoses microvasculaires	78.15.31↔	Réduction ouverte de fracture du fémur distal, stabilisée par fixateur externe
78.09.31↔	Grefe osseuse, os du bassin, fragment à pédicule vascularisé sans anastomoses microvasculaires	78.15.40↔	Réduction fermée d'autre fracture du fémur, stabilisée par fixateur externe
78.09.32↔	Grefe osseuse, os du bassin, allogène	78.15.99↔	Application de fixateur externe, fémur (inclus réduction de fracture), autre
78.09.33↔	Grefe d'os et de cartilage, os du bassin	78.16.00↔	Application de fixateur externe, rotule (inclus réduction de fracture), SAP
78.09.40↔	Grefe osseuse, phalanges du pied, fragment à pédicule vascularisé avec anastomoses microvasculaires	78.16.10↔	Réduction fermée de fracture de la rotule, stabilisée par fixateur externe
78.09.41↔	Grefe osseuse, phalanges du pied, fragment à pédicule vascularisé sans anastomoses microvasculaires	78.16.11↔	Réduction ouverte de fracture de la rotule, stabilisée par fixateur externe
78.09.42↔	Grefe d'os et de cartilage, phalanges du pied	78.17.00↔	Application de fixateur externe, tibia et péroné (inclus réduction de fracture), SAP
78.09.90↔	Grefe osseuse, autre site spécifié, sauf os de la face, fragment à pédicule vascularisé avec anastomoses microvasculaires	78.17.10↔	Réduction fermée de fracture du tibia proximal, stabilisée par fixateur externe
78.09.91↔	Grefe osseuse, autre site spécifié, sauf os de la face, fragment à pédicule vascularisé sans anastomoses microvasculaires	78.17.11↔	Réduction ouverte de fracture simple du tibia proximal, stabilisée par fixateur externe
78.09.92↔	Grefe osseuse, autre site spécifié, sauf os de la face, allogène	78.17.12↔	Réduction ouverte de fracture multifragmentaire du tibia proximal, stabilisée par fixateur externe
78.10↔	Application de fixateur externe, site non spécifié	78.17.13↔	Réduction ouverte de fracture diaphysaire simple du tibia, stabilisée par fixateur externe
78.11.00↔	Application de fixateur externe, clavicule, omoplate, côtes et sternum (inclus réduction de fracture), SAP	78.17.14↔	Réduction ouverte de fracture simple du tibia distal, stabilisée par fixateur externe
78.11.10↔	Réduction fermée de fracture, clavicule et omoplate, stabilisée par fixateur externe	78.17.15↔	Réduction fermée d'autre fracture du tibia, stabilisée par fixateur externe
78.11.11↔	Réduction ouverte de fracture, clavicule et omoplate, stabilisée par fixateur externe	78.17.16↔	Réduction ouverte de fracture multifragmentaire d'autres parties du tibia, stabilisée par fixateur externe
78.11.12↔	Réduction ouverte de fracture multifragmentaire, clavicule et omoplate, stabilisée par fixateur externe	78.17.20↔	Réduction ouverte de fracture simple du péroné proximal, stabilisée par fixateur externe
78.11.20↔	Réduction fermée de fracture, côtes et sternum, stabilisée par fixateur externe	78.17.21↔	Réduction ouverte de fracture multifragmentaire du péroné proximal, stabilisée par fixateur externe
78.11.21↔	Réduction ouverte de fracture, côtes et sternum, stabilisée par fixateur externe	78.17.22↔	Réduction ouverte de fracture diaphysaire simple du péroné, stabilisée par fixateur externe
78.11.99↔	Application de fixateur externe, clavicule, omoplate, côtes et sternum (inclus réduction de fracture), autre	78.17.23↔	Réduction ouverte de fracture diaphysaire multifragmentaire du péroné, stabilisée par fixateur externe
78.12.00↔	Application de fixateur externe, humérus (inclus réduction de fracture), SAP	78.17.24↔	Réduction fermée de fracture du péroné distal, stabilisée par fixateur externe
78.12.10↔	Réduction fermée de fracture de l'humérus proximal, stabilisée par fixateur externe	78.17.25↔	Réduction ouverte de fracture simple du péroné distal, stabilisée par fixateur externe
78.12.11↔	Réduction ouverte de fracture de l'humérus proximal, stabilisée par fixateur externe	78.17.26↔	Réduction ouverte de fracture multifragmentaire du péroné distal, stabilisée par fixateur externe
78.12.90↔	Réduction fermée d'autre fracture de l'humérus, stabilisée par fixateur externe	78.17.27↔	Réduction fermée d'autre fracture du péroné, stabilisée par fixateur externe
78.12.91↔	Réduction ouverte d'autre fracture de l'humérus, stabilisée par fixateur externe	78.17.99↔	Application de fixateur externe, tibia et péroné (inclus réduction de fracture), autre
78.12.99↔	Application de fixateur externe, humérus (inclus réduction de fracture), autre	78.18.00↔	Application de fixateur externe, os du tarse et du métatarse (inclus réduction de fracture), SAP
78.13.00↔	Application de fixateur externe, radius et cubitus (inclus réduction de fracture), SAP	78.18.10↔	Réduction fermée de fracture du calcanéum, stabilisée par fixateur externe
78.13.10↔	Réduction fermée de fracture du radius distal, stabilisée par fixateur externe	78.18.11↔	Réduction fermée de fracture d'autres os du tarse et du métatarse, stabilisée par fixateur externe
78.13.11↔	Réduction fermée d'autre fracture du radius, stabilisée par fixateur externe	78.18.12↔	Réduction ouverte de fracture simple d'autres os du tarse et du métatarse, stabilisée par fixateur externe
78.13.12↔	Réduction ouverte de fracture du radius distal, stabilisée par fixateur externe	78.18.13↔	Réduction ouverte de fracture de calcanéum et d'astragale, stabilisée par fixateur externe
78.13.13↔	Réduction ouverte d'autre fracture du radius, stabilisée par fixateur externe	78.18.14↔	Réduction ouverte de fracture multifragmentaire d'autres os du tarse, stabilisée par fixateur externe
78.13.20↔	Réduction fermée de fracture du cubitus, stabilisée par fixateur externe	78.18.15↔	Réduction ouverte de fracture multifragmentaire d'os du métatarse, stabilisée par fixateur externe
78.13.99↔	Application de fixateur externe, radius et cubitus (inclus réduction de fracture), autre	78.18.99↔	Application de fixateur externe, os du tarse et du métatarse (inclus réduction de fracture), autre
78.14.00↔	Application de fixateur externe, os du carpe et du métacarpe (inclus réduction de fracture), SAP	78.19.10↔	Réduction fermée de fracture de phalanges de la main, stabilisée par fixateur externe
78.14.10↔	Réduction fermée de fracture d'os du carpe et du métacarpe, stabilisée par fixateur externe	78.19.11↔	Réduction ouverte de fracture de phalanges de la main, stabilisée par fixateur externe
78.14.11↔	Réduction ouverte de fracture d'os du carpe et du métacarpe, stabilisée par fixateur externe	78.19.20↔	Réduction fermée de fracture du bassin, stabilisée par fixateur externe
78.14.99↔	Application de fixateur externe, os du carpe et du métacarpe (inclus réduction de fracture), autre	78.19.21↔	Réduction ouverte de fracture de l'acétabulum, avec fixation/transfixation par fixateur externe
78.15.00↔	Application de fixateur externe, fémur (inclus réduction de fracture), SAP		
78.15.10↔	Réduction ouverte de fracture du col fémoral et du fémur proximal, stabilisée par fixateur externe		
78.15.20↔	Réduction ouverte de fracture diaphysaire du fémur, stabilisée par fixateur externe		



78.19.22↔	Réduction ouverte de fracture d'autres parties du bassin, stabilisée par fixateur externe	78.29.42↔	Épiphysiolyse thérapeutique, phalanges du pied
78.19.30↔	Réduction fermée de fracture de phalanges du pied, stabilisée par fixateur externe	78.29.49↔	Autre raccourcissement d'os, phalanges du pied
78.19.31↔	Réduction ouverte de fracture de phalanges du pied, stabilisée par fixateur externe	78.29.99↔	Raccourcissement d'os, autre os spécifié, sauf os de la face, autre
78.19.90↔	Réduction fermée de fracture osseuse, autre site spécifié, stabilisation par fixateur externe	78.30↔	Allongement d'os, site non spécifié
78.19.91↔	Réduction ouverte de fracture osseuse, autre site spécifié, stabilisation par fixateur externe	78.31↔	Allongement d'os, clavicule et omoplate
78.19.99↔	Application de fixateur externe, autre site spécifié, sauf os de la face (inclus réduction de fracture), autre	78.32↔	Allongement d'os, humérus
78.20↔	Raccourcissement d'os, site non spécifié	78.33↔	Allongement d'os, radius et cubitus
78.21.00↔	Raccourcissement d'os, clavicule et omoplate, SAP	78.34↔	Allongement d'os, os du carpe et du métacarpe
78.21.10↔	Épiphysiodèse temporaire, clavicule et omoplate	78.35.00↔	Allongement d'os, fémur, SAP
78.21.11↔	Épiphysiodèse permanente, clavicule et omoplate	78.35.10↔	Allongement d'os, col fémoral
78.21.12↔	Épiphysiolyse thérapeutique, clavicule et omoplate	78.35.19↔	Allongement d'os, autres parties du fémur
78.21.99↔	Raccourcissement d'os, clavicule et omoplate, autre	78.35.99↔	Allongement d'os, fémur, autre
78.22.00↔	Raccourcissement d'os, humérus, SAP	78.37↔	Allongement d'os, tibia et péroné
78.22.10↔	Épiphysiodèse temporaire, humérus	78.38.00↔	Allongement d'os, os du tarse et du métatarse, SAP
78.22.11↔	Épiphysiodèse permanente, humérus	78.38.10↔	Allongement d'os, calcanéum
78.22.12↔	Épiphysiolyse thérapeutique, humérus	78.38.19↔	Allongement d'os, autres os du tarse
78.22.99↔	Raccourcissement d'os, humérus, autre	78.38.20↔	Allongement d'os, os du métatarse
78.23.00↔	Raccourcissement d'os, radius et cubitus, SAP	78.38.99↔	Allongement d'os, os du tarse et du métatarse, autre
78.23.10↔	Épiphysiodèse temporaire, radius et cubitus	78.39.10↔	Allongement d'os, phalanges de la main
78.23.11↔	Épiphysiodèse permanente, radius et cubitus	78.39.20↔	Allongement d'os, bassin
78.23.12↔	Épiphysiolyse thérapeutique, radius et cubitus	78.39.30↔	Allongement d'os de phalanges du pied
78.23.99↔	Raccourcissement d'os, radius et cubitus, autre	78.39.99↔	Allongement d'os, autre site spécifié, autre
78.24.00↔	Raccourcissement d'os, os du carpe et du métacarpe, SAP	78.40↔	Autres réparations ou opérations plastiques osseuses, site non spécifié
78.24.10↔	Épiphysiodèse temporaire, os du carpe et du métacarpe	78.41.00↔	Autres réparations ou opérations plastiques osseuses, clavicule, omoplate, côtes et sternum, SAP
78.24.11↔	Épiphysiodèse permanente, os du carpe et du métacarpe	78.41.10↔	Autre reconstruction plastique, clavicule et omoplate
78.24.12↔	Épiphysiolyse thérapeutique, os du carpe et du métacarpe	78.41.20↔	Autre reconstruction plastique de côtes et de sternum
78.24.99↔	Raccourcissement d'os, os du carpe et du métacarpe, autre	78.41.30↔	Autres réparations ou opérations plastiques osseuses, clavicule, omoplate, côtes et sternum, Implantation VEPTR (vertical expandable prosthetic titanium rib)
78.25.00↔	Raccourcissement d'os, fémur, SAP	78.41.99↔	Autres réparations ou opérations plastiques osseuses, clavicule, omoplate, côtes et sternum, autre
78.25.10↔	Épiphysiodèse temporaire, col fémoral	78.42↔	Autres réparations ou opérations plastiques osseuses, humérus
78.25.11↔	Épiphysiodèse permanente, col fémoral	78.43↔	Autres réparations ou opérations plastiques osseuses, radius et cubitus
78.25.12↔	Épiphysiolyse thérapeutique, col fémoral	78.44↔	Autres réparations ou opérations plastiques osseuses, os du carpe et du métacarpe
78.25.19↔	Autre raccourcissement d'os, col fémoral	78.45↔	Autres réparations ou opérations plastiques osseuses, fémur
78.25.20↔	Épiphysiodèse temporaire d'autres parties du fémur	78.47.00↔	Autres réparations ou opérations plastiques osseuses, tibia et péroné, SAP
78.25.21↔	Épiphysiodèse permanente d'autres parties du fémur	78.47.10↔	Autre reconstruction plastique du tibia
78.25.22↔	Épiphysiolyse thérapeutique d'autres parties du fémur	78.47.20↔	Autre reconstruction plastique du péroné
78.25.99↔	Raccourcissement d'os, fémur, autre	78.47.99↔	Autre reconstruction plastique du tibia et du péroné, autre
78.27.00↔	Raccourcissement d'os, tibia et péroné, SAP	78.48↔	Autres réparations ou opérations plastiques osseuses, os du tarse et du métatarse
78.27.10↔	Épiphysiodèse temporaire, tibia	78.49.12↔	Autre réparation plastique du bassin
78.27.11↔	Épiphysiodèse permanente, tibia	78.49.13↔	Autre réparation plastique de phalanges du pied
78.27.12↔	Épiphysiolyse thérapeutique, tibia	78.49.21↔	Remplacement de corps vertébral par implant (p. ex. lors de cyphose): 1 corps vertébral
78.27.19↔	Autre raccourcissement d'os, tibia	78.49.22↔	Remplacement de corps vertébral par implant (p. ex. lors de cyphose): 2 corps vertébraux
78.27.20↔	Épiphysiodèse temporaire, péroné	78.49.23↔	Remplacement de corps vertébral par implant (p. ex. lors de cyphose): 3 corps vertébraux
78.27.21↔	Épiphysiodèse permanente, péroné	78.49.24↔	Remplacement de corps vertébral par implant (p. ex. lors de cyphose): 4 corps vertébraux
78.27.22↔	Épiphysiolyse thérapeutique, péroné	78.49.25↔	Remplacement de corps vertébral par implant (p. ex. lors de cyphose): 5 corps vertébraux ou plus
78.27.29↔	Autre raccourcissement d'os, péroné	78.49.26↔	Remplacement de corps vertébral par autre matériau (p. ex. lors de cyphose), 1 corps vertébral
78.27.99↔	Raccourcissement d'os, tibia et péroné, autre	78.49.27↔	Remplacement de corps vertébral par autre matériau (p. ex. lors de cyphose), 2 corps vertébraux
78.28.00↔	Raccourcissement d'os, os du tarse et du métatarse, SAP	78.49.28↔	Remplacement de corps vertébral par autre matériau (p. ex. lors de cyphose), 3 corps vertébraux
78.28.10↔	Épiphysiodèse temporaire, os du tarse et du métatarse	78.49.29↔	Remplacement de corps vertébral (p. ex. lors de cyphose), autre
78.28.11↔	Épiphysiodèse permanente, os du tarse et du métatarse	78.49.2a↔	Remplacement de corps vertébral par autre matériau (p. ex. lors de cyphose), 4 corps vertébraux ou plus
78.28.12↔	Épiphysiolyse thérapeutique, os du tarse et du métatarse	78.49.31↔	Réparation complexe de la colonne vertébrale (p. ex. lors de cyphose) par greffe antérieure
78.28.20↔	Autre raccourcissement d'os, calcanéum	78.49.32↔	Réparation complexe de la colonne vertébrale (p. ex. lors de cyphose) par kyphectomie (p. ex. selon Lindseth-Selzer)
78.28.21↔	Autre raccourcissement d'os, autres os du tarse		
78.28.22↔	Autre raccourcissement d'os du métatarse		
78.28.99↔	Raccourcissement d'os, os du tarse et du métatarse, autre		
78.29.10↔	Épiphysiodèse temporaire, phalanges de la main		
78.29.11↔	Épiphysiodèse permanente, phalanges de la main		
78.29.12↔	Épiphysiolyse thérapeutique, phalanges de la main		
78.29.19↔	Autre raccourcissement d'os, phalanges de la main		
78.29.30↔	Épiphysiodèse temporaire, os du bassin		
78.29.31↔	Épiphysiodèse permanente, os du bassin		
78.29.32↔	Épiphysiolyse thérapeutique, os du bassin		
78.29.39↔	Autre raccourcissement d'os du bassin		
78.29.40↔	Épiphysiodèse temporaire, phalanges du pied		
78.29.41↔	Épiphysiodèse permanente, phalanges du pied		

78.49.33↔	Réparation complexe de la colonne vertébrale (p. ex. lors de cyphose) par correction dorsale sans libération ventrale	78.49.4g↔	Réparation complexe de la colonne vertébrale (p. ex. lors de scoliose) par épiphysiodèse bilatérale avec fusion vertébrale dorsale
78.49.34↔	Réparation complexe de la colonne vertébrale (p. ex. lors de cyphose) par correction dorsale avec libération ventrale	78.49.50↔	Spondylodèse de correction dorsale ou ventrale instrumentale (p. ex. lors de scoliose), SAP
78.49.35↔	Réparation complexe de la colonne vertébrale (p. ex. lors de cyphose) par correction dorso-ventrale	78.49.51↔	Spondylodèse de correction dorsale instrumentale (p. ex. lors de scoliose), sans stabilité primaire, 3 à 6 segments
78.49.36↔	Ostéotomie de la colonne vertébrale et spondylodèse polysegmentaire lordosante dorsale selon Zielke (p. ex. lors de cyphose)	78.49.52↔	Spondylodèse de correction dorsale instrumentale (p. ex. lors de scoliose), sans stabilité primaire, 7 à 10 segments
78.49.37↔	Ostéotomie de la colonne vertébrale et ostéotomie de soustraction transpédiculaire (p. ex. selon Thomassen ou selon Hsu-Yau-Leong) (p. ex. lors de cyphose)	78.49.53↔	Spondylodèse de correction dorsale instrumentale (p. ex. lors de scoliose), sans stabilité primaire, 11 segments ou plus
78.49.38↔	Ostéotomie de la colonne vertébrale et spondylodèse monosegmentaire lordosante cervico-thoracique (p. ex. selon Mason, Urist ou Simmons) (p. ex. lors de cyphose)	78.49.54↔	Spondylodèse de correction dorsale instrumentale (p. ex. lors de scoliose), avec stabilité primaire, 3 à 6 segments
78.49.40↔	Réparation complexe de la colonne vertébrale (p. ex. lors de scoliose) par épiphysiodèse du cartilage de croissance à l'aide d'agrafes en alliage à mémoire de forme [Shape Memory Alloy (SMA) Staples], 1 agrafe	78.49.55↔	Spondylodèse de correction dorsale instrumentale (p. ex. lors de scoliose), avec stabilité primaire, 7 à 10 segments
78.49.41↔	Réparation complexe de la colonne vertébrale (p. ex. lors de scoliose) par épiphysiodèse du cartilage de croissance à l'aide d'agrafes en alliage à mémoire de forme [Shape Memory Alloy (SMA) Staples], 2 agrafes	78.49.56↔	Spondylodèse de correction dorsale instrumentale (p. ex. lors de scoliose), avec stabilité primaire, 11 segments ou plus
78.49.42↔	Réparation complexe de la colonne vertébrale (p. ex. lors de scoliose) par épiphysiodèse du cartilage de croissance à l'aide d'agrafes en alliage à mémoire de forme [Shape Memory Alloy (SMA) Staples], 3 agrafes	78.49.57↔	Spondylodèse de correction ventrale instrumentale (p. ex. lors de scoliose), sans stabilité primaire, 3 à 6 segments
78.49.43↔	Réparation complexe de la colonne vertébrale (p. ex. lors de scoliose) par épiphysiodèse du cartilage de croissance à l'aide d'agrafes en alliage à mémoire de forme [Shape Memory Alloy (SMA) Staples], 4 agrafes	78.49.58↔	Spondylodèse de correction ventrale instrumentale (p. ex. lors de scoliose), sans stabilité primaire, 7 à 10 segments
78.49.44↔	Réparation complexe de la colonne vertébrale (p. ex. lors de scoliose) par épiphysiodèse du cartilage de croissance à l'aide d'agrafes en alliage à mémoire de forme [Shape Memory Alloy (SMA) Staples], 5 agrafes	78.49.59↔	Spondylodèse de correction dorsale ou ventrale instrumentale (p. ex. lors de scoliose), autre
78.49.45↔	Réparation complexe de la colonne vertébrale (p. ex. lors de scoliose) par épiphysiodèse du cartilage de croissance à l'aide d'agrafes en alliage à mémoire de forme [Shape Memory Alloy (SMA) Staples], 6 agrafes	78.49.5a↔	Spondylodèse de correction ventrale instrumentale (p. ex. lors de scoliose), sans stabilité primaire, 11 segments ou plus
78.49.46↔	Réparation complexe de la colonne vertébrale (p. ex. lors de scoliose) par épiphysiodèse du cartilage de croissance à l'aide d'agrafes en alliage à mémoire de forme [Shape Memory Alloy (SMA) Staples], 7 agrafes	78.49.5b↔	Spondylodèse de correction ventrale instrumentale (p. ex. lors de scoliose), avec stabilité primaire, 3 à 6 segments
78.49.47↔	Réparation complexe de la colonne vertébrale (p. ex. lors de scoliose) par épiphysiodèse du cartilage de croissance à l'aide d'agrafes en alliage à mémoire de forme [Shape Memory Alloy (SMA) Staples], 8 agrafes	78.49.5c↔	Spondylodèse de correction ventrale instrumentale (p. ex. lors de scoliose), avec stabilité primaire, 7 à 10 segments
78.49.48↔	Réparation complexe de la colonne vertébrale (p. ex. lors de scoliose) par épiphysiodèse du cartilage de croissance à l'aide d'agrafes en alliage à mémoire de forme [Shape Memory Alloy (SMA) Staples], 9 agrafes	78.49.5d↔	Spondylodèse de correction ventrale instrumentale (p. ex. lors de scoliose), avec stabilité primaire, 11 segments ou plus
78.49.4a↔	Réparation complexe de la colonne vertébrale (p. ex. lors de scoliose) par épiphysiodèse du cartilage de croissance à l'aide d'agrafes en alliage à mémoire de forme [Shape Memory Alloy (SMA) Staples], 10 agrafes	78.49.61↔	Spondylodèse de correction dorso-ventrale combinée instrumentale (p. ex. lors de scoliose), sans stabilité primaire, 3 à 6 segments
78.49.4b↔	Réparation complexe de la colonne vertébrale (p. ex. lors de scoliose) par épiphysiodèse du cartilage de croissance à l'aide d'agrafes en alliage à mémoire de forme [Shape Memory Alloy (SMA) Staples], 11 agrafes	78.49.62↔	Spondylodèse de correction dorso-ventrale combinée instrumentale (p. ex. lors de scoliose), sans stabilité primaire, 7 à 10 segments
78.49.4c↔	Réparation complexe de la colonne vertébrale (p. ex. lors de scoliose) par épiphysiodèse du cartilage de croissance à l'aide d'agrafes en alliage à mémoire de forme [Shape Memory Alloy (SMA) Staples], 12 agrafes	78.49.63↔	Spondylodèse de correction dorso-ventrale combinée instrumentale (p. ex. lors de scoliose), sans stabilité primaire, 11 segments ou plus
78.49.4d↔	Réparation complexe de la colonne vertébrale (p. ex. lors de scoliose) par épiphysiodèse du cartilage de croissance à l'aide d'agrafes en alliage à mémoire de forme [Shape Memory Alloy (SMA) Staples], 13 agrafes et plus	78.49.64↔	Spondylodèse de correction dorso-ventrale combinée instrumentale (p. ex. lors de scoliose), avec stabilité primaire, 3 à 6 segments
78.49.4e↔	Réparation complexe de la colonne vertébrale (p. ex. lors de scoliose) par épiphysiodèse dorso-ventrale	78.49.65↔	Spondylodèse de correction dorso-ventrale combinée instrumentale (p. ex. lors de scoliose), avec stabilité primaire, 7 à 10 segments
78.49.4f↔	Réparation complexe de la colonne vertébrale (p. ex. lors de scoliose) par épiphysiodèse unilatérale avec fusion vertébrale dorsale	78.49.66↔	Spondylodèse de correction dorso-ventrale combinée instrumentale (p. ex. lors de scoliose), avec stabilité primaire, 11 segments ou plus
		78.49.69↔	Spondylodèse dorso-ventrale combinée avec correction instrumentale de position (p. ex. lors de scoliose), autre
		78.49.71↔	Réparation complexe de la colonne vertébrale (p. ex. lors de scoliose) par tiges sous-cutanées selon Harrington (chez l'enfant)
		78.49.72↔	Reconstruction complexe de la colonne vertébrale (p. ex. scoliose) par implantation de growing rods
		78.49.79↔	Réparation complexe de la colonne vertébrale, autre
		78.50.31↔	Ostéosynthèse par vis, colonne vertébrale
		78.50.32↔	Ostéosynthèse par cerclage au fil métallique, colonne vertébrale
		78.50.33↔	Ostéosynthèse par système d'agrafes, colonne vertébrale
		78.50.34↔	Ostéosynthèse par plaque-crochet, colonne vertébrale
		78.50.35↔	Ostéosynthèse par système de vis à tige, colonne vertébrale
		78.50.36↔	Ostéosynthèse par système de vis-plaque ventral, colonne vertébrale
		78.50.37↔	Ostéosynthèse par système de vis-plaque dorsal, colonne vertébrale
		78.50.39↔	Technique d'ostéosynthèse, colonne vertébrale, autre
		78.51.00↔	Fixation interne de l'os sans réduction de fracture, clavicule, omoplate, côtes et sternum, SAP
		78.51.99↔	Fixation interne de l'os sans réduction de fracture, clavicule, omoplate, côtes et sternum, autre
		78.52.00↔	Fixation interne de l'os sans réduction de fracture, humérus, SAP



78.52.10↔	Révision sans remplacement de matériel d'ostéosynthèse, humérus	78.63.01↔	Ablation de matériel implanté dans le radius et le cubitus: fil (intramédullaire), vis, cerclage-haubanage, plaque (à stabilité angulaire), plaque angulaire/condylienne, clou médullaire, clou de verrouillage, vis de transfixation, fixateur externe, fixateur circulaire, agrafes (de Blount)
78.52.99↔	Fixation interne de l'os sans réduction de fracture, humérus, autre	78.63.05↔	Ablation de matériel implanté dans l'os, radius et cubitus; enlèvement d'implant de remplacement (partiel) osseux, radius et cubitus
78.53.00↔	Fixation interne de l'os sans réduction de fracture, radius et cubitus, SAP	78.63.08↔	Ablation de matériel implanté dans le radius et cubitus (proximal / diaphysaire / distal): autre matériel d'ostéosynthèse
78.53.10↔	Révision sans remplacement de matériel d'ostéosynthèse, radius	78.64.01↔	Ablation de matériel implanté dans l'os, os du carpe et du métacarpe: fil (intramédullaire), vis, cerclage-haubanage, plaque (à stabilité angulaire), fixateur externe, fixateur circulaire, agrafes (de Blount)
78.53.20↔	Révision sans remplacement de matériel d'ostéosynthèse, cubitus	78.64.05↔	Ablation de matériel implanté dans l'os, os du carpe et du métacarpe; enlèvement d'implant de remplacement (partiel) osseux, os du carpe et du métacarpe
78.53.99↔	Fixation interne de l'os sans réduction de fracture, radius et cubitus, autre	78.64.08↔	Ablation de matériel implanté dans l'os, os du carpe et du métacarpe: autre matériel d'ostéosynthèse
78.54.00↔	Fixation interne de l'os sans réduction de fracture, os du carpe et du métacarpe, SAP	78.65.01↔	Ablation de matériel implanté dans le fémur: fil, fil intramédullaire, vis, cerclage-haubanage, plaque (à stabilité angulaire), plaque angulaire/condylienne, vis de compression dynamique, clou médullaire, fixateur externe, agrafes (de Blount)
78.54.10↔	Révision sans remplacement de matériel d'ostéosynthèse, os du carpe et du métacarpe	78.65.02↔	Ablation de matériel implanté dans le fémur (col / proximal / distal, sauf diaphyse): clou médullaire avec composante articulaire, clou de verrouillage, vis de transfixation
78.54.99↔	Fixation interne de l'os sans réduction de fracture, os du carpe et du métacarpe, autre	78.65.03↔	Ablation de matériel implanté dans le fémur (diaphyse): clou médullaire avec composante articulaire
78.55.00↔	Fixation interne de l'os sans réduction de fracture, fémur, SAP	78.65.04↔	Ablation de matériel implanté dans le fémur (proximal / diaphyse / distal, sauf col): fixateur circulaire
78.55.10↔	Révision sans remplacement de matériel d'ostéosynthèse, fémur	78.65.05↔	Ablation de matériel implanté dans l'os, fémur; enlèvement d'implant de remplacement (partiel) osseux, fémur
78.55.99↔	Fixation interne de l'os sans réduction de fracture, fémur, autre	78.65.08↔	Ablation de matériel implanté dans le fémur, autre matériel d'ostéosynthèse
78.56.00↔	Fixation interne de l'os sans réduction de fracture, rotule, SAP	78.66.01↔	Ablation de matériel implanté dans la rotule: fil (intramédullaire), vis, cerclage-haubanage, fixateur externe, agrafes (de Blount)
78.56.10↔	Révision sans remplacement de matériel d'ostéosynthèse, rotule	78.66.05↔	Ablation de matériel implanté dans l'os, rotule; enlèvement d'implant de remplacement (partiel) osseux, rotule
78.56.99↔	Fixation interne de l'os sans réduction de fracture, rotule, autre	78.66.08↔	Ablation de matériel implanté dans la rotule: autre matériel d'ostéosynthèse
78.57.00↔	Fixation interne de l'os sans réduction de fracture, tibia et péroné, SAP	78.67.01↔	Ablation de matériel implanté dans le tibia et le péroné: fil (intramédullaire), vis, cerclage-haubanage, fixateur externe, fixateur circulaire, agrafes (de Blount)
78.57.10↔	Révision sans remplacement de matériel d'ostéosynthèse, tibia	78.67.05↔	Ablation de matériel implanté dans l'os, tibia et péroné; enlèvement d'implant de remplacement (partiel) osseux, tibia et péroné
78.57.20↔	Révision sans remplacement de matériel d'ostéosynthèse, péroné	78.67.11↔	Ablation de matériel implanté dans le tibia: plaque (à stabilité angulaire), plaque angulaire/condylienne
78.57.99↔	Fixation interne de l'os sans réduction de fracture, tibia et péroné, autre	78.67.12↔	Ablation de matériel implanté dans le tibia: clou médullaire, clou de verrouillage, vis de transfixation
78.58.00↔	Fixation interne de l'os sans réduction de fracture, os du tarse et du métatarse, SAP	78.67.13↔	Ablation de matériel implanté dans le tibia: vis de compression dynamique
78.58.10↔	Révision sans remplacement de matériel d'ostéosynthèse, os du tarse et du métatarse	78.67.21↔	Ablation de matériel implanté dans le péroné: plaque (à stabilité angulaire)
78.58.99↔	Fixation interne de l'os sans réduction de fracture, os du tarse et du métatarse, autre	78.67.22↔	Ablation de matériel implanté dans le péroné: clou médullaire, clou de verrouillage, vis de transfixation
78.59.10↔	Révision sans remplacement de matériel d'ostéosynthèse, phalanges de la main	78.67.28↔	Ablation de matériel implanté dans le tibia et le péroné: autre matériel d'ostéosynthèse
78.59.20↔	Révision sans remplacement de matériel d'ostéosynthèse, colonne vertébrale	78.68.01↔	Ablation de matériel implanté dans les os du tarse et du métatarse: fil (intramédullaire), vis, cerclage-haubanage, plaque (à stabilité angulaire), fixateur externe, fixateur circulaire, agrafes (de Blount)
78.59.30↔	Révision sans remplacement de matériel d'ostéosynthèse, os du bassin	78.68.05↔	Ablation de matériel implanté dans l'os, os du tarse et du métatarse; enlèvement d'implant de remplacement (partiel) osseux, astragale et calcanéum
78.59.40↔	Révision sans remplacement de matériel d'ostéosynthèse, phalanges du pied	78.68.06↔	Ablation de matériel implanté dans l'os, os du tarse et du métatarse; enlèvement d'implant de remplacement (partiel) osseux, autres os du tarse et du métatarse
78.60.05↔	Ablation de matériel implanté dans l'os, site non spécifié, enlèvement d'implant de remplacement (partiel) osseux	78.68.08↔	Ablation de matériel implanté dans les os du tarse et du métatarse: autre matériel d'ostéosynthèse
78.60.08↔	Enlèvement de système interne d'allongement ou de transport de l'os (motorisé / non-motorisé), tout site	78.69.11↔	Ablation de matériel implanté dans les phalanges de la main: fil (intramédullaire), vis, cerclage-haubanage, plaque (à stabilité angulaire), fixateur externe, agrafes (de Blount)
78.61.01↔	Ablation de matériel implanté dans l'omoplate et la clavicule: fil, fil intramédullaire, vis, cerclage-haubanage, plaque, plaque à stabilité angulaire, fixateur externe, agrafes de Blount		
78.61.05↔	Ablation de matériel implanté dans l'os, clavicule, omoplate, côtes et sternum; enlèvement d'implant de remplacement (partiel) osseux, clavicule, omoplate, côtes et sternum		
78.61.08↔	Ablation de matériel implanté dans l'omoplate et la clavicule: autre matériel d'ostéosynthèse		
78.61.11↔	Ablation de matériel implanté dans les côtes et le sternum		
78.62.01↔	Ablation de matériel implanté dans l'humérus: fil (intramédullaire), vis, cerclage-haubanage, plaque (à stabilité angulaire), plaque angulaire/condylienne, clou médullaire, clou de verrouillage, vis de transfixation, fixateur externe, agrafes (de Blount)		
78.62.02↔	Ablation de matériel implanté dans humérus: vis de compression dynamique, clou médullaire avec composante articulaire		
78.62.05↔	Ablation de matériel implanté dans l'os, humérus; enlèvement d'implant de remplacement (partiel) osseux, humérus		
78.62.08↔	Ablation de matériel implanté dans humérus: autre matériel d'ostéosynthèse		

78.69.15↔	Ablation de matériel implanté dans l'os, autre site spécifié, sauf os de la face; enlèvement d'implant de remplacement (partiel) osseux, phalanges de la main	79.11.11↔	Réduction fermée de fracture proximale de l'humérus par fixation interne au moyen d'une technique mini-invasive assistée par ballonnet
78.69.18↔	Ablation de matériel implanté dans les phalanges de la main: autre matériel d'ostéosynthèse	79.11.19↔	Réduction fermée de fracture de l'humérus proximal, avec autre fixation interne (p. ex. vis, fil, cerclage-haubanage, plaque à stabilité angulaire)
78.69.21↔	Ablation de matériel implanté dans les os du bassin: fil, vis, cerclage-haubanage, fixateur externe, fixateur circulaire, agrafes (de Blount)	79.11.20↔	Réduction fermée d'autre fracture de l'humérus, avec fixation interne par clou médullaire / clou de verrouillage ou plaque angulaire / condyloire
78.69.22↔	Ablation de matériel implanté dans les os du bassin: plaque (à stabilité angulaire)	79.11.21↔	Réduction fermée d'autre fracture de l'humérus par fixation interne au moyen d'une technique mini-invasive assistée par ballonnet
78.69.25↔	Ablation de matériel implanté dans l'os, autre site spécifié, sauf os de la face; enlèvement d'implant de remplacement (partiel) osseux, os du bassin	79.11.29↔	Réduction fermée d'autre fracture de l'humérus, avec autre fixation interne (p. ex. vis, fil, cerclage-haubanage, plaque à stabilité angulaire)
78.69.28↔	Ablation de matériel implanté dans les os du bassin: autre matériel d'ostéosynthèse	79.11.99↔	Réduction fermée de fracture de l'humérus avec fixation interne, autre
78.69.31↔	Ablation de matériel implanté dans l'astragale et le calcanéum: fil (intramédullaire), vis, cerclage-haubanage, plaque (à stabilité angulaire), fixateur externe, fixateur circulaire, agrafes (de Blount)	79.12.00↔	Réduction fermée de fracture de radius et de cubitus, avec fixation interne, SAP
78.69.38↔	Ablation de matériel implanté dans l'astragale et le calcanéum: autre matériel d'ostéosynthèse	79.12.10↔	Réduction fermée de fracture du radius distal, avec fixation interne par fil ou cerclage-haubanage
78.69.41↔	Ablation de matériel implanté dans les phalanges du pied: fil (intramédullaire), vis, cerclage-haubanage, plaque (à stabilité angulaire), fixateur externe, agrafes (de Blount)	79.12.11↔	Réduction fermée de fracture du radius distal, avec fixation interne par fil intramédullaire
78.69.45↔	Ablation de matériel implanté dans l'os, autre site spécifié, sauf os de la face; enlèvement d'implant de remplacement (partiel) osseux, phalanges du pied	79.12.12↔	Réduction fermée de fracture du radius distal, avec fixation interne par clou médullaire
78.69.48↔	Ablation de matériel implanté dans les phalanges du pied: autre matériel d'ostéosynthèse	79.12.13↔	Réduction fermée de fracture distale du radius par fixation interne au moyen d'une technique mini-invasive assistée par ballonnet
78.69.51↔	Ablation de matériel implanté dans autre os spécifié: fil, cerclage-haubanage, agrafes de Blount	79.12.19↔	Réduction fermée de fracture du radius distal, avec autre fixation interne (p. ex. vis, plaque)
78.69.52↔	Ablation de matériel implanté dans autre os spécifié: vis, plaque (à stabilité angulaire), vis de compression dynamique, fil intramédullaire, clou médullaire, clou médullaire avec composante articulaire, clou de verrouillage, vis de transfixation, fixateur externe	79.12.20↔	Réduction fermée d'autre fracture du radius, stabilisée par fil ou cerclage-haubanage
78.69.53↔	Ablation de matériel implanté dans autre os spécifié: plaque angulaire/condylienne	79.12.21↔	Réduction fermée d'autre fracture du radius, avec fixation interne par fil intramédullaire
78.69.55↔	Ablation de matériel implanté dans l'os, autre site spécifié, sauf os de la face; enlèvement d'implant de remplacement (partiel) osseux, autre os spécifié	79.12.22↔	Réduction fermée d'autre fracture du radius, avec fixation interne par clou médullaire
78.69.58↔	Ablation de matériel implanté dans autre os spécifié: autre matériel d'ostéosynthèse	79.12.23↔	Réduction fermée d'autre fracture du radius par fixation interne au moyen d'une technique mini-invasive assistée par ballonnet
78.69.61↔	Ablation de matériel d'ostéosynthèse au niveau de la colonne vertébrale	79.12.29↔	Réduction fermée d'autre fracture du radius, avec autre fixation interne (p. ex. vis, plaque)
78.69.65↔	Ablation de matériel implanté dans l'os, autre site spécifié, sauf os de la face; enlèvement d'implant de remplacement (partiel) osseux, colonne vertébrale	79.12.30↔	Réduction fermée de fracture du cubitus, avec fixation interne par fil ou cerclage-haubanage
78.69.71↔	Ablation arthroscopique de matériel d'ostéosynthèse	79.12.31↔	Réduction fermée de fracture du cubitus, avec fixation interne par fil intramédullaire
78.90↔	Insertion de stimulateur de croissance osseuse, site non spécifié	79.12.32↔	Réduction fermée de fracture du cubitus, avec fixation interne par clou médullaire
78.91↔	Insertion de stimulateur de croissance osseuse, clavicule, omoplate, côtes et sternum	79.12.39↔	Réduction fermée de fracture du cubitus, avec autre fixation interne (p. ex. vis, plaque)
78.92↔	Insertion de stimulateur de croissance osseuse, humérus	79.12.99↔	Réduction fermée de fracture de radius et de cubitus, avec fixation interne, autre
78.93↔	Insertion de stimulateur de croissance osseuse, radius et cubitus	79.13.00↔	Réduction fermée de fracture d'os du carpe et du métacarpe, avec fixation interne, SAP
78.94↔	Insertion de stimulateur de croissance osseuse, os du carpe et du métacarpe	79.13.10↔	Réduction fermée de fracture d'os du carpe et du métacarpe, avec fixation interne par plaque à stabilité angulaire
78.95↔	Insertion de stimulateur de croissance osseuse, fémur	79.13.19↔	Réduction fermée de fracture d'os du carpe et du métacarpe, avec autre fixation interne (p. ex. vis, plaque, fil)
78.96↔	Insertion de stimulateur de croissance osseuse, rotule	79.13.99↔	Réduction fermée de fracture d'os du carpe et du métacarpe, avec fixation interne, autre
78.97↔	Insertion de stimulateur de croissance osseuse, tibia et péroné	79.14.00↔	Réduction fermée de fracture de phalange de la main, avec fixation interne, SAP
78.98↔	Insertion de stimulateur de croissance osseuse, os du tarse et du métatarse	79.14.10↔	Réduction fermée de fracture de phalange de la main, avec fixation interne par plaque à stabilité angulaire
78.99↔	Insertion de stimulateur de croissance osseuse, autre site spécifié, sauf os de la face	79.14.19↔	Réduction fermée de fracture de phalange de la main, avec autre fixation interne (p. ex. vis, plaque, fil)
79.10↔	Réduction fermée de fracture avec fixation interne, site non spécifié	79.14.99↔	Réduction fermée de fracture de phalange de la main avec fixation interne, autre
79.11.00↔	Réduction fermée de fracture de l'humérus avec fixation interne, SAP	79.15.00↔	Réduction fermée de fracture du fémur, avec fixation interne, SAP
79.11.10↔	Réduction fermée de fracture de l'humérus proximal, avec fixation interne par clou médullaire / clou de verrouillage ou plaque angulaire / condyloire	79.15.10↔	Réduction fermée de fracture du fémur distal, avec fixation interne
		79.15.20↔	Réduction fermée d'autre fracture du fémur, avec fixation interne
		79.15.99↔	Réduction fermée de fracture du fémur, avec fixation interne, autre



79.16.00↔	Réduction fermée de fracture de tibia et de péroné, avec fixation interne, SAP	79.24↔	Réduction ouverte de fracture sans fixation interne, phalange de la main
79.16.10↔	Réduction fermée de fracture du tibia proximal, avec fixation interne par clou médullaire	79.25↔	Réduction ouverte de fracture sans fixation interne, fémur
79.16.11↔	Réduction fermée de fracture proximale du tibia par fixation interne au moyen d'une technique mini-invasive assistée par ballonnet	79.26.00↔	Réduction ouverte de fracture de tibia et de péroné, sans fixation interne, SAP
79.16.29↔	Réduction fermée de fracture du tibia distal, avec autre fixation interne (p. ex. vis, plaque, fil)	79.26.10↔	Réduction ouverte de fracture du tibia proximal, sans fixation interne
79.16.30↔	Réduction fermée d'autre fracture du tibia, avec fixation interne par clou médullaire	79.26.11↔	Réduction ouverte de fracture diaphysaire du tibia, sans fixation interne
79.16.31↔	Réduction fermée d'autre fracture du tibia par fixation interne au moyen d'une technique mini-invasive assistée par ballonnet	79.26.12↔	Réduction ouverte de fracture du tibia distal, sans fixation interne
79.16.39↔	Réduction fermée d'autre fracture du tibia, avec autre fixation interne (p. ex. vis, plaque, fil)	79.26.20↔	Réduction ouverte de fracture du péroné proximal, sans fixation interne
79.16.40↔	Réduction fermée de fracture du péroné distal, avec fixation interne par clou médullaire	79.26.21↔	Réduction ouverte de fracture diaphysaire du péroné, sans fixation interne
79.16.49↔	Réduction fermée de fracture du péroné distal, avec autre fixation interne (p. ex. vis, plaque, fil)	79.26.22↔	Réduction ouverte de fracture du péroné distal, sans fixation interne
79.16.50↔	Réduction fermée d'autre fracture du péroné, avec fixation interne par clou médullaire	79.26.99↔	Réduction ouverte de fracture de tibia et de péroné, sans fixation interne, autre
79.16.59↔	Réduction fermée d'autre fracture du péroné, avec autre fixation interne (p. ex. vis, plaque, fil)	79.27.00↔	Réduction ouverte de fracture d'os du tarse et du métatarse, sans fixation interne, SAP
79.16.99↔	Réduction fermée de fracture de tibia et de péroné, avec fixation interne, autre	79.27.10↔	Réduction ouverte de fracture, sans fixation interne, astragale et calcanéum
79.17.00↔	Réduction fermée de fracture d'os du tarse et du métatarse, avec fixation interne, SAP	79.27.11↔	Réduction ouverte de fracture simple d'autres os du tarse et du métatarse, sans fixation interne
79.17.10↔	Réduction fermée de fracture du calcanéum, avec fixation interne par plaque à stabilité angulaire	79.27.12↔	Réduction ouverte de fracture multifragmentaire d'autres os du tarse et du métatarse, sans fixation interne
79.17.11↔	Réduction fermée de fracture du calcanéum par fixation interne au moyen d'une technique mini-invasive assistée par ballonnet	79.27.99↔	Réduction ouverte de fracture d'os du tarse et du métatarse, sans fixation interne, autre
79.17.19↔	Réduction fermée de fracture du calcanéum, avec autre fixation interne (p. ex. vis, plaque, fil)	79.28↔	Réduction ouverte de fracture sans fixation interne, phalange du pied
79.17.29↔	Réduction fermée de fracture d'autres os du tarse et du métatarse, avec autre fixation interne (p. ex. vis, plaque (à stabilité angulaire), fil)	79.29.00↔	Réduction ouverte de fracture osseuse, autre site spécifié, sans fixation interne, SAP
79.17.99↔	Réduction fermée de fracture d'os du tarse et du métatarse, avec fixation interne, autre	79.29.10↔	Réduction ouverte de fracture simple d'omoplate et de clavicule, sans fixation interne
79.18↔	Réduction fermée de fracture avec fixation interne, phalange du pied	79.29.11↔	Réduction ouverte de fracture multifragmentaire d'omoplate et de clavicule, sans fixation externe
79.19.00↔	Réduction fermée de fracture osseuse, autre site spécifié, avec fixation interne, SAP	79.29.20↔	Réduction ouverte de fracture, sans fixation interne, bassin
79.19.10↔	Réduction fermée de fracture avec fixation interne, omoplate et clavicule	79.29.30↔	Réduction ouverte de fracture, sans fixation interne, rotule
79.19.11↔	Réduction fermée de fracture costale, par fixation interne	79.29.99↔	Réduction ouverte de fracture osseuse, autre site spécifié, sans fixation interne, autre
79.19.12↔	Réduction fermée de fracture sternale, par fixation interne	79.30↔	Réduction ouverte de fracture avec fixation interne, site non spécifié
79.19.20↔	Réduction fermée de fracture du bassin, avec fixation interne	79.31.00↔	Réduction ouverte de fracture, avec fixation interne, humérus, SAP
79.19.30↔	Réduction fermée de fracture de la rotule, avec fixation interne	79.31.10↔	Réduction ouverte de fracture simple de l'humérus proximal, avec fixation interne par clou médullaire, plaque à stabilité angulaire ou plaque (angulaire)
79.19.99↔	Réduction fermée de fracture osseuse, autre site spécifié, avec fixation interne, autre	79.31.11↔	Réduction ouverte de fracture simple de l'humérus proximal, avec autre fixation interne (p. ex. vis, fil)
79.20↔	Réduction ouverte de fracture sans fixation interne, site non spécifié	79.31.12↔	Réduction ouverte de fracture multifragmentaire de l'humérus proximal, avec fixation interne
79.21.00↔	Réduction ouverte de fracture de l'humérus sans fixation interne, SAP	79.31.20↔	Réduction ouverte de fracture diaphysaire simple de l'humérus, avec fixation interne
79.21.10↔	Réduction ouverte de fracture de l'humérus proximal sans fixation interne	79.31.30↔	Réduction ouverte de fracture simple de l'humérus distal, avec fixation interne par clou médullaire, plaque à stabilité angulaire ou plaque (angulaire)
79.21.11↔	Réduction ouverte de fracture diaphysaire de l'humérus, sans fixation interne	79.31.31↔	Réduction ouverte de fracture simple de l'humérus distal, avec autre fixation interne (p. ex. vis, fil)
79.21.12↔	Réduction ouverte de fracture de l'humérus distal, sans fixation interne	79.31.90↔	Réduction ouverte de fracture multifragmentaire d'autres parties de l'humérus, avec fixation interne
79.21.99↔	Réduction ouverte de fracture de l'humérus, sans fixation interne, autre	79.31.99↔	Réduction ouverte de fracture de l'humérus avec fixation interne, autre
79.22.00↔	Réduction ouverte de fracture de radius et de cubitus, sans fixation interne, SAP	79.32.00↔	Réduction ouverte de fracture de radius et de cubitus, avec fixation interne, SAP
79.22.10↔	Réduction ouverte de fracture du radius distal, sans fixation interne	79.32.10↔	Réduction ouverte de fracture de radius distal, avec fixation interne
79.22.19↔	Réduction ouverte d'autre fracture du radius, sans fixation interne	79.32.19↔	Réduction ouverte d'autre fracture de radius, avec fixation interne
79.22.20↔	Réduction ouverte de fracture du cubitus, sans fixation interne	79.32.29↔	Réduction ouverte de fracture du cubitus, avec fixation interne
79.22.99↔	Réduction ouverte de fracture de radius et de cubitus, sans fixation interne, autre	79.32.99↔	Réduction ouverte de fracture de radius et de cubitus, avec fixation interne, autre
79.23↔	Réduction ouverte de fracture sans fixation interne, os du carpe et du métacarpe		

79.33.00↔	Réduction ouverte de fracture d'os du carpe et du métacarpe, avec fixation interne, SAP	79.37.20↔	Réduction ouverte de fracture multifragmentaire d'autres os du tarse, avec fixation interne par plaque
79.33.10↔	Réduction ouverte de fracture d'os du carpe et du métacarpe, avec fixation interne par agrafes (de Blount)	79.37.21↔	Réduction ouverte de fracture multifragmentaire d'autres os du tarse, avec autre fixation interne
79.33.19↔	Réduction ouverte de fracture d'os du carpe et du métacarpe, avec autre fixation interne	79.37.30↔	Réduction ouverte de fracture multifragmentaire d'os du métatarse, avec fixation interne
79.33.99↔	Réduction ouverte de fracture d'os du carpe et du métacarpe, avec fixation interne, autre	79.37.40↔	Réduction ouverte de fracture simple d'autres os du tarse et du métatarse, avec fixation interne
79.34↔	Réduction ouverte de fracture avec fixation interne, phalange de la main	79.37.99↔	Réduction ouverte de fracture d'os du tarse et du métatarse, avec fixation interne, autre
79.35.00↔	Réduction ouverte de fracture du fémur, avec fixation interne, SAP	79.38↔	Réduction ouverte de fracture avec fixation interne, phalange du pied
79.35.10↔	Réduction ouverte de fracture de la tête fémorale, avec fixation interne	79.39.00↔	Réduction ouverte de fracture osseuse, autre site spécifié, avec fixation interne, SAP
79.35.11↔	Réduction ouverte de fracture du col fémoral et de du fémur proximal, avec fixation interne	79.39.10↔	Réduction ouverte de fracture simple d'omoplate et de clavicule, avec fixation interne
79.35.12↔	Réduction ouverte de fracture diaphysaire du fémur, avec fixation interne	79.39.11↔	Réduction ouverte de fracture multifragmentaire d'omoplate et de clavicule, avec fixation interne
79.35.13↔	Réduction ouverte de fracture du fémur distal, avec fixation interne	79.39.12↔	Réduction ouverte de fracture costale simple, par fixation interne
79.35.99↔	Réduction ouverte de fracture du fémur avec fixation interne, autre	79.39.13↔	Réduction ouverte de fracture sternale simple, par fixation interne
79.36.00↔	Réduction ouverte de fracture de tibia et de péroné, avec fixation interne, SAP	79.39.14↔	Réduction ouverte de fracture costale multifragmentaire, par fixation interne
79.36.10↔	Réduction ouverte de fracture simple du tibia proximal, avec fixation interne par agrafes (de Blount) ou fil intermédullaire	79.39.15↔	Réduction ouverte de fracture sternale multifragmentaire, par fixation interne
79.36.11↔	Réduction ouverte de fracture simple du tibia proximal, avec fixation interne par vis	79.39.20↔	Réduction ouverte de fracture de l'acétabulum, avec fixation interne
79.36.12↔	Réduction ouverte de fracture simple du tibia proximal, avec autre fixation interne	79.39.29↔	Réduction ouverte de fracture d'autres parties du bassin, avec fixation interne
79.36.13↔	Réduction ouverte de fracture multifragmentaire du tibia proximal, avec fixation interne par agrafes (de Blount)	79.39.40↔	Réduction ouverte de fracture de la rotule, avec fixation interne
79.36.14↔	Réduction ouverte de fracture multifragmentaire du tibia proximal, avec autre fixation interne	79.39.99↔	Réduction ouverte de fracture osseuse, autre site spécifié, avec fixation interne, autre
79.36.20↔	Réduction ouverte de fracture diaphysaire simple du tibia, avec fixation interne	79.50↔	Réduction ouverte de décollement épiphysaire, site non spécifié
79.36.30↔	Réduction ouverte de fracture simple du tibia distal, avec fixation interne par clou médullaire ou plaque à stabilité angulaire	79.51↔	Réduction ouverte de décollement épiphysaire, humérus
79.36.31↔	Réduction ouverte de fracture simple du tibia distal, avec fixation interne par autre plaque	79.52.00↔	Réduction ouverte de décollement épiphysaire de radius et de cubitus, SAP
79.36.32↔	Réduction ouverte de fracture simple du tibia distal, avec autre fixation interne	79.52.10↔	Réduction ouverte de décollement épiphysaire du radius distal
79.36.40↔	Réduction ouverte de fracture multifragmentaire d'autres parties du tibia, avec fixation interne	79.52.20↔	Réduction ouverte d'autre décollement épiphysaire de radius et de cubitus
79.36.50↔	Réduction ouverte de fracture simple du péroné proximal, avec fixation interne	79.52.99↔	Réduction ouverte de décollement épiphysaire de radius et de cubitus, autre
79.36.51↔	Réduction ouverte de fracture multifragmentaire du péroné proximal, avec fixation interne	79.55↔	Réduction ouverte de décollement épiphysaire, fémur
79.36.60↔	Réduction ouverte de fracture diaphysaire simple du péroné, avec fixation interne par clou médullaire	79.56.00↔	Réduction ouverte de décollement épiphysaire de tibia et de péroné, SAP
79.36.61↔	Réduction ouverte de fracture diaphysaire simple du péroné, avec autre fixation interne	79.56.10↔	Réduction ouverte de décollement épiphysaire du tibia proximal
79.36.62↔	Réduction ouverte de fracture diaphysaire multifragmentaire du péroné, avec fixation interne par plaque (à stabilité angulaire)	79.56.11↔	Réduction ouverte de décollement épiphysaire du tibia distal
79.36.63↔	Réduction ouverte de fracture diaphysaire multifragmentaire du péroné, avec autre fixation interne	79.56.20↔	Réduction ouverte de décollement épiphysaire du péroné proximal
79.36.70↔	Réduction ouverte de fracture simple du péroné distal, avec fixation interne par agrafes (de Blount)	79.56.21↔	Réduction ouverte de décollement épiphysaire du péroné distal
79.36.71↔	Réduction ouverte de fracture simple du péroné distal, avec fixation interne par plaque	79.56.99↔	Réduction ouverte de décollement épiphysaire de tibia et de péroné, autre
79.36.72↔	Réduction ouverte de fracture simple du péroné distal, avec autre fixation interne	79.59.00↔	Réduction ouverte de décollement épiphysaire d'autre os spécifié, SAP
79.36.73↔	Réduction ouverte de fracture multifragmentaire du péroné distal, avec fixation interne	79.59.10↔	Réduction ouverte de décollement épiphysaire de la rotule
79.36.99↔	Réduction ouverte de fracture de tibia et de péroné, avec fixation interne, autre	79.59.99↔	Réduction ouverte de décollement épiphysaire d'autre os spécifié, autre
79.37.00↔	Réduction ouverte de fracture d'os du tarse et du métatarse, avec fixation interne, SAP	79.60↔	Débridement de fracture ouverte, site non spécifié
79.37.10↔	Réduction ouverte de fracture de calcanéum et d'astragale, avec fixation interne par plaque	79.61↔	Débridement de fracture ouverte, humérus
79.37.11↔	Réduction ouverte de fracture de calcanéum et d'astragale, avec autre fixation interne	79.62↔	Débridement de fracture ouverte, radius et cubitus
		79.63↔	Débridement de fracture ouverte, os du carpe et du métacarpe
		79.64↔	Débridement de fracture ouverte, phalange de la main
		79.65↔	Débridement de fracture ouverte, fémur
		79.66↔	Débridement de fracture ouverte, tibia et péroné
		79.67↔	Débridement de fracture ouverte, os du tarse et du métatarse
		79.68↔	Débridement de fracture ouverte, phalange du pied
		79.69↔	Débridement de fracture ouverte, autre os spécifié, sauf os de la face
		79.80↔	Réduction ouverte de luxation, site non spécifié
		79.81.00↔	Réduction ouverte de luxation de l'épaule ou de la ceinture scapulaire, SAP
		79.81.10↔	Réduction ouverte de luxation de l'articulation huméro-glénoïdienne



79.81.20↔	Réduction ouverte de luxation de l'articulation acromio-claviculaire	80.05.18↔	Enlèvement de la tige, de la tête ainsi que de l'insert d'une endoprothèse de hanche
79.81.99↔	Réduction ouverte de luxation de l'épaule ou de la ceinture scapulaire, autre	80.05.1a↔	Enlèvement de l'insert d'une endoprothèse de hanche
79.82↔	Réduction ouverte de luxation du coude	80.05.1b↔	Enlèvement de la tête d'une endoprothèse de hanche
79.83.00↔	Réduction ouverte de luxation du poignet, SAP	80.05.1c↔	Enlèvement de la tête ainsi que de l'insert acétabulaire d'une endoprothèse de hanche
79.83.10↔	Réduction ouverte de luxation de l'articulation radio-cubitale distale	80.05.1d↔	Enlèvement de la tête, de l'insert ainsi que de l'acétabulum d'une endoprothèse de hanche
79.83.99↔	Réduction ouverte de luxation du poignet, autre	80.05.1e↔	Enlèvement de l'insert ainsi que de l'acétabulum d'une endoprothèse de hanche
79.84↔	Réduction ouverte de luxation, main et doigt	80.05.1f↔	Enlèvement de la cage antiprotusion ainsi que de l'acétabulum d'une endoprothèse de hanche
79.85↔	Réduction ouverte de luxation de la hanche	80.05.1g↔	Enlèvement de la cage antiprotusion, de l'acétabulum, ainsi que de la tête d'une endoprothèse de hanche
79.86.00↔	Réduction ouverte de luxation du genou, SAP	80.05.99↔	Enlèvement d'endoprothèse de hanche, autre
79.86.10↔	Réduction ouverte de luxation de l'articulation tibio-péronière proximale	80.06.00↔	Enlèvement de prothèse de genou, SAP
79.86.19↔	Réduction ouverte de luxation de l'articulation du genou	80.06.11↔	Enlèvement d'endoprothèse totale standard de genou
79.86.99↔	Réduction ouverte de luxation du genou, autre	80.06.12↔	Enlèvement d'endoprothèse totale spéciale de genou
79.87.00↔	Réduction ouverte de luxation de la cheville, SAP	80.06.13↔	Enlèvement d'endoprothèse totale de genou à charnière
79.87.10↔	Réduction ouverte de luxation de l'articulation talo-crurale	80.06.14↔	Enlèvement d'une prothèse unicondyalaire à glissement
79.87.20↔	Réduction ouverte de luxation de l'articulation sous-talaire	80.06.15↔	Enlèvement d'une prothèse bicondyalaire à glissement
79.87.99↔	Réduction ouverte de luxation de la cheville, autre	80.06.16↔	Enlèvement de bouclier fémoral condyalaire avec resurfaçage arrière de la rotule
79.88.00↔	Réduction ouverte de luxation de pied et d'orteil, SAP	80.06.17↔	Enlèvement du resurfaçage arrière de la rotule
79.88.10↔	Réduction ouverte de luxation d'articulation d'orteil	80.06.18↔	Enlèvement de l'insert d'une prothèse de genou
79.88.20↔	Réduction ouverte de luxation d'articulation métatarso-phalangienne	80.06.1a↔	Enlèvement des composantes tibiales ou fémorales ainsi que de l'insert d'une endoprothèse de genou unicondyalaire, bicondyalaire à glissement ou totale standard
79.88.99↔	Réduction ouverte de luxation de pied et d'orteil, autre	80.06.1b↔	Enlèvement des composantes tibiales ou fémorales ainsi que de l'insert d'une endoprothèse totale de genou spéciale ou d'une endoprothèse totale à charnière
79.89.00↔	Réduction ouverte de luxation, autre site spécifié, SAP	80.06.1c↔	Retrait d'un remplacement isolé de la surface de glissement fémorale
79.89.10↔	Réduction ouverte de luxation de l'articulation sterno-claviculaire	80.06.99↔	Enlèvement de prothèse de genou, autre
79.89.20↔	Réduction ouverte de luxation de l'articulation sacro-iliaque	80.07↔	Arthrotomie pour ablation de prothèse, cheville
79.89.30↔	Réduction ouverte de luxation de la symphyse	80.08↔	Arthrotomie pour ablation de prothèse, pied et orteil
79.89.99↔	Réduction ouverte de luxation, autre site spécifié, autre	80.09↔	Arthrotomie pour ablation de prothèse, autre site spécifié
79.90↔	Opération de lésion osseuse traumatique, SAP, site non spécifié	80.10.00↔	Autre arthrotomie, site non spécifié, SAP
79.91↔	Opération de lésion osseuse traumatique, SAP, humérus	80.10.10↔	Arthrotomie arthroscopique, site non spécifié, lavage articulaire avec drainage
79.92↔	Opération de lésion osseuse traumatique, SAP, radius et cubitus	80.10.12↔	Arthrotomie arthroscopique, site non spécifié, insertion ou enlèvement de réservoir médicamenteux
79.93↔	Opération de lésion osseuse traumatique, SAP, os du carpe et du métacarpe	80.10.13↔	Arthrotomie, autre lavage articulaire avec drainage, site non spécifié
79.94↔	Opération de lésion osseuse traumatique, SAP, phalange de la main	80.10.99↔	Autre arthrotomie, site non spécifié, autre
79.95↔	Opération de lésion osseuse traumatique, SAP, fémur	80.11.00↔	Autre arthrotomie, ceinture scapulaire et épaule, SAP
79.96.00↔	Opération non spécifiée de lésion osseuse traumatique, tibia et péroné, SAP	80.11.10↔	Arthrotomie arthroscopique de l'articulation glénohumérale, lavage articulaire avec drainage
79.96.10↔	Opération non spécifiée de lésion osseuse traumatique du tibia	80.11.11↔	Arthrotomie arthroscopique de l'articulation glénohumérale, ablation de souris articulaire
79.96.20↔	Opération non spécifiée de lésion osseuse traumatique du péroné	80.11.12↔	Arthrotomie de l'articulation glénohumérale, lavage articulaire avec drainage
79.96.99↔	Opération non spécifiée de lésion osseuse traumatique, tibia et péroné, autre	80.11.13↔	Arthrotomie de l'articulation glénohumérale, ablation de souris articulaire
79.97↔	Opération de lésion osseuse traumatique, SAP, os du tarse et du métatarse	80.11.19↔	Autre arthrotomie de l'articulation glénohumérale
79.98↔	Opération de lésion osseuse traumatique, SAP, phalange du pied	80.11.20↔	Arthrotomie arthroscopique de l'articulation acromio-claviculaire, lavage articulaire avec drainage
80.00↔	Arthrotomie pour ablation de prothèse, site non spécifié	80.11.21↔	Arthrotomie arthroscopique de l'articulation acromio-claviculaire, ablation de souris articulaire
80.01.00↔	Arthrotomie pour ablation de prothèse, ceinture scapulaire et épaule, SAP	80.11.22↔	Arthrotomie de l'articulation acromio-claviculaire, lavage articulaire avec drainage
80.01.10↔	Arthrotomie pour ablation de prothèse, ceinture scapulaire et épaule, ablation de prothèse de tête humérale	80.11.23↔	Arthrotomie de l'articulation acromio-claviculaire, ablation de souris articulaire
80.01.11↔	Arthrotomie pour ablation de prothèse, ceinture scapulaire et épaule, ablation d'endoprothèse totale de l'épaule	80.11.29↔	Autre arthrotomie de l'articulation acromio-claviculaire
80.01.99↔	Arthrotomie pour ablation de prothèse, ceinture scapulaire et épaule, autre	80.11.99↔	Autre arthrotomie, ceinture scapulaire et épaule, autre
80.02↔	Arthrotomie pour ablation de prothèse, coude	80.12.00↔	Autre arthrotomie, coude, SAP
80.03↔	Arthrotomie pour ablation de prothèse, poignet	80.12.10↔	Arthrotomie arthroscopique du coude, lavage articulaire avec drainage
80.04.00↔	Arthrotomie pour ablation de prothèse, main et doigt, SAP	80.12.11↔	Arthrotomie arthroscopique du coude, ablation de souris articulaire
80.04.10↔	Arthrotomie pour ablation de prothèse, main et doigt, ablation d'endoprothèse de l'articulation carpo-métacarpienne du pouce	80.12.12↔	Arthrotomie arthroscopique du coude, insertion ou enlèvement de réservoir médicamenteux
80.04.11↔	Arthrotomie pour ablation de prothèse, main et doigt, ablation d'autre endoprothèse d'articulation de doigt		
80.04.99↔	Arthrotomie pour ablation de prothèse, main et doigt, autre		
80.05.00↔	Enlèvement d'endoprothèse de hanche, SAP		
80.05.15↔	Enlèvement d'endoprothèse totale de hanche		
80.05.16↔	Enlèvement d'endoprothèse totale de hanche, prothèse spéciale		
80.05.17↔	Enlèvement de la tige ainsi que de la tête d'une endoprothèse de hanche		

80.12.20↔	Arthrotomie du coude, lavage articulaire avec drainage	80.19.10↔	Arthrotomie arthroscopique de l'articulation sternoclaviculaire, lavage articulaire avec drainage
80.12.21↔	Arthrotomie du coude, ablation de souris articulaire	80.19.11↔	Arthrotomie arthroscopique de l'articulation sternoclaviculaire, ablation de souris articulaire
80.12.99↔	Autre arthrotomie, coude, autre	80.19.12↔	Arthrotomie arthroscopique de l'articulation sternoclaviculaire, insertion ou enlèvement de réservoir médicamenteux
80.13.00↔	Autre arthrotomie, poignet, SAP	80.19.20↔	Arthrotomie de l'articulation sternoclaviculaire, lavage articulaire avec drainage
80.13.10↔	Arthrotomie arthroscopique du poignet, lavage articulaire avec drainage	80.19.21↔	Arthrotomie de l'articulation sternoclaviculaire, ablation de souris articulaire
80.13.11↔	Arthrotomie arthroscopique du poignet, ablation de souris articulaire	80.19.29↔	Autre arthrotomie de l'articulation sternoclaviculaire
80.13.12↔	Arthrotomie arthroscopique du poignet, insertion ou enlèvement de réservoir médicamenteux	80.19.30↔	Arthrotomie arthroscopique de l'articulation sacro-iliaque, lavage articulaire avec drainage
80.13.20↔	Arthrotomie du poignet, lavage articulaire avec drainage	80.19.31↔	Arthrotomie arthroscopique de l'articulation sacro-iliaque, ablation de souris articulaire
80.13.21↔	Arthrotomie du poignet, ablation de souris articulaire	80.19.32↔	Arthrotomie arthroscopique de l'articulation sacro-iliaque, insertion ou enlèvement de réservoir médicamenteux
80.13.99↔	Autre arthrotomie, poignet, autre	80.19.40↔	Arthrotomie de l'articulation sacro-iliaque, lavage articulaire avec drainage
80.14.00↔	Autre arthrotomie, main et doigt, SAP	80.19.41↔	Arthrotomie de l'articulation sacro-iliaque, ablation de souris articulaire
80.14.10↔	Arthrotomie de main et de doigt, lavage articulaire avec drainage	80.19.49↔	Autre arthrotomie de l'articulation sacro-iliaque
80.14.99↔	Autre arthrotomie, main et doigt, autre	80.19.52↔	Arthrotomie arthroscopique de la symphyse, insertion ou enlèvement de réservoir médicamenteux
80.15.00↔	Autre arthrotomie, hanche, SAP	80.19.59↔	Autre arthrotomie de la symphyse
80.15.10↔	Arthrotomie arthroscopique de la hanche, lavage articulaire avec drainage	80.19.90↔	Arthrotomie arthroscopique d'autre site spécifié, lavage articulaire avec drainage
80.15.11↔	Arthrotomie arthroscopique de la hanche, ablation de souris articulaire	80.19.91↔	Arthrotomie arthroscopique d'autre site spécifié, ablation de souris articulaire
80.15.12↔	Arthrotomie arthroscopique de la hanche, insertion ou enlèvement de réservoir médicamenteux	80.19.92↔	Arthrotomie arthroscopique d'autre site spécifié, insertion ou enlèvement de réservoir médicamenteux
80.15.20↔	Arthrotomie de la hanche, lavage articulaire avec drainage	80.19.93↔	Arthrotomie d'autre site spécifié, lavage articulaire avec drainage
80.15.21↔	Arthrotomie de la hanche, ablation de souris articulaire	80.19.94↔	Arthrotomie d'autre site spécifié, ablation de souris articulaire
80.15.99↔	Autre arthrotomie, hanche, autre	80.19.99↔	Autre arthrotomie, autre site spécifié, autre
80.16.00↔	Autre arthrotomie, genou, SAP	80.40↔	Section de capsule articulaire, de ligament ou de cartilage, site non spécifié
80.16.10↔	Arthrotomie arthroscopique du genou, lavage articulaire avec drainage	80.41.00↔	Section de capsule articulaire, de ligament ou de cartilage, ceinture scapulaire et épaule, SAP
80.16.11↔	Arthrotomie arthroscopique du genou, ablation de souris articulaire	80.41.10↔	Section de capsule articulaire, de ligament ou de cartilage, articulation glénohumérale
80.16.12↔	Arthrotomie arthroscopique du genou, insertion ou enlèvement de réservoir médicamenteux	80.41.20↔	Section de capsule articulaire, de ligament ou de cartilage, articulation acromio-claviculaire
80.16.20↔	Arthrotomie du genou, lavage articulaire avec drainage	80.41.99↔	Section de capsule articulaire, de ligament ou de cartilage, ceinture scapulaire et épaule, autre
80.16.21↔	Arthrotomie du genou, ablation de souris articulaire	80.42↔	Section de capsule articulaire, de ligament ou de cartilage, coude
80.16.99↔	Autre arthrotomie, genou, autre	80.43.00↔	Section de capsule articulaire, de ligament ou de cartilage, poignet, SAP
80.17.00↔	Autre arthrotomie, cheville, SAP	80.43.10↔	Section de capsule articulaire, de ligament ou de cartilage, poignet, section de ligaments du carpe
80.17.10↔	Arthrotomie arthroscopique de l'articulation talo-crurale, lavage articulaire avec drainage	80.43.20↔	Section de capsule articulaire, de ligament ou de cartilage, poignet, excision de ligaments du carpe
80.17.11↔	Arthrotomie arthroscopique de l'articulation talo-crurale, ablation de souris articulaire	80.43.90↔	Section de capsule articulaire, de ligament ou de cartilage, poignet, autre opération de ligaments du carpe
80.17.12↔	Arthrotomie arthroscopique de l'articulation talo-crurale, insertion ou enlèvement de réservoir médicamenteux	80.43.99↔	Section de capsule articulaire, de ligament ou de cartilage, poignet, autre
80.17.20↔	Arthrotomie de l'articulation talo-crurale, lavage articulaire avec drainage	80.44.00↔	Section de capsule articulaire, de ligament ou de cartilage, main et doigt, SAP
80.17.21↔	Arthrotomie de l'articulation talo-crurale, ablation de souris articulaire	80.44.10↔	Section de capsule articulaire, de ligament ou de cartilage, section de ligaments du métacarpe
80.17.29↔	Autre arthrotomie de l'articulation talo-crurale	80.44.11↔	Section de capsule articulaire, de ligament ou de cartilage, section du rétinaculum des fléchisseurs
80.17.30↔	Arthrotomie arthroscopique de l'articulation sous-talaire, lavage articulaire avec drainage	80.44.20↔	Section de capsule articulaire, de ligament ou de cartilage, excision de ligaments du métacarpe
80.17.31↔	Arthrotomie arthroscopique de l'articulation sous-talaire, ablation de souris articulaire	80.44.21↔	Section de capsule articulaire, de ligament ou de cartilage, excision d'autres ligaments de la main
80.17.32↔	Arthrotomie arthroscopique de l'articulation sous-talaire, insertion ou enlèvement de réservoir médicamenteux	80.44.90↔	Section de capsule articulaire, de ligament ou de cartilage, autre opération de ligaments du métacarpe
80.17.40↔	Arthrotomie de l'articulation sous-talaire, lavage articulaire avec drainage	80.44.91↔	Section de capsule articulaire, de ligament ou de cartilage, autre opération d'autres ligaments de la main
80.17.41↔	Arthrotomie de l'articulation sous-talaire, ablation de souris articulaire	80.44.99↔	Section de capsule articulaire, de ligament ou de cartilage, main et doigt, autre
80.17.49↔	Autre arthrotomie de l'articulation sous-talaire		
80.17.99↔	Autre arthrotomie, cheville, autre		
80.18.00↔	Autre arthrotomie, pied et orteil, SAP		
80.18.10↔	Arthrotomie arthroscopique de pied et d'orteil, lavage articulaire avec drainage		
80.18.11↔	Arthrotomie arthroscopique de pied et d'orteil, ablation de souris articulaire		
80.18.12↔	Arthrotomie arthroscopique de pied et d'orteil, insertion ou enlèvement de réservoir médicamenteux		
80.18.20↔	Arthrotomie de pied et d'orteil, lavage articulaire avec drainage		
80.18.21↔	Arthrotomie de pied et d'orteil, ablation de souris articulaire		
80.18.99↔	Autre arthrotomie, pied et orteil, autre		
80.19.00↔	Autre arthrotomie, autre site spécifié, SAP		

80.46.00↔	Section de capsule articulaire, de ligament ou de cartilage, genou, SAP	80.73.10↔	Synovectomie arthroscopique du poignet
80.46.10↔	Section de capsule articulaire, de ligament ou de cartilage, articulation du genou	80.73.20↔	Synovectomie ouverte du poignet
80.46.20↔	Section de capsule articulaire, de ligament ou de cartilage, articulation tibio-péronière supérieure	80.73.99↔	Synovectomie, poignet, autre
80.46.99↔	Section de capsule articulaire, de ligament ou de cartilage, genou, autre	80.75.00↔	Synovectomie, hanche, SAP
80.47.00↔	Section de capsule articulaire, de ligament ou de cartilage, cheville, SAP	80.75.10↔	Synovectomie arthroscopique de la hanche
80.47.10↔	Section de capsule articulaire, de ligament ou de cartilage, articulation talo-crurale	80.75.20↔	Synovectomie ouverte de la hanche
80.47.20↔	Section de capsule articulaire, de ligament ou de cartilage, articulation sous-talaire	80.75.99↔	Synovectomie, hanche, autre
80.47.99↔	Section de capsule articulaire, de ligament ou de cartilage, cheville, autre	80.76.00↔	Synovectomie, genou, SAP
80.48.00↔	Section de capsule articulaire, de ligament ou de cartilage, pied et orteil, SAP	80.76.10↔	Synovectomie arthroscopique du genou
80.48.10↔	Section de capsule articulaire, de ligament ou de cartilage, articulation métatarso-phalangienne	80.76.11↔	Synovectomie arthroscopique de l'articulation tibio-péronière supérieure
80.48.20↔	Section de capsule articulaire, de ligament ou de cartilage, une articulation d'orteil	80.76.20↔	Synovectomie ouverte du genou
80.48.99↔	Section de capsule articulaire, de ligament ou de cartilage, pied et orteil, autre	80.76.21↔	Synovectomie ouverte de l'articulation tibio-péronière supérieure
80.49.00↔	Section de capsule articulaire, de ligament ou de cartilage, autre site spécifié, SAP	80.76.99↔	Synovectomie, genou, autre
80.49.10↔	Section de capsule articulaire, de ligament ou de cartilage, articulation sternoclaviculaire	80.77.00↔	Synovectomie, cheville, SAP
80.49.20↔	Section de capsule articulaire, de ligament ou de cartilage, articulation sacro-iliaque	80.77.10↔	Synovectomie arthroscopique de l'articulation talo-crurale
80.49.30↔	Section de capsule articulaire, de ligament ou de cartilage, symphyse	80.77.11↔	Synovectomie arthroscopique de l'articulation sous-talaire
80.49.99↔	Section de capsule articulaire, de ligament ou de cartilage, autre site spécifié, autre	80.77.20↔	Synovectomie ouverte de l'articulation talo-crurale
80.51.10↔	Excision chirurgicale ouverte de disque intervertébral	80.77.21↔	Synovectomie ouverte de l'articulation sous-talaire
80.51.11↔	Excision chirurgicale ouverte de deux disques intervertébraux	80.77.99↔	Synovectomie, cheville, autre
80.51.12↔	Excision chirurgicale ouverte de trois disques intervertébraux ou plus	80.78.00↔	Synovectomie, pied et orteil, SAP
80.51.20↔	Excision percutanée de disque intervertébral par endoscopie	80.78.10↔	Synovectomie arthroscopique de l'articulation tarsométatarsienne
80.51.99↔	Excision de disque intervertébral, autre	80.78.11↔	Synovectomie arthroscopique de l'articulation métatarso-phalangienne
80.52↔	Chimionucléolyse de disque intervertébral	80.78.19↔	Synovectomie arthroscopique de pied et d'orteil
80.59.10↔	Autre destruction de disque intervertébral, ablation d'un séquestre libre	80.78.20↔	Synovectomie ouverte de l'articulation tarsométatarsienne
80.59.20↔	Autre destruction de disque intervertébral, reprise après récurrence	80.78.21↔	Synovectomie ouverte de l'articulation métatarso-phalangienne
80.59.21↔	Autre destruction de disque intervertébral, reprise avec libération racinaire (radiculolyse) après récurrence	80.78.29↔	Autre synovectomie ouverte de pied et d'orteil
80.59.30↔	Autre destruction de disque intervertébral, décompression avec nucléoplastie	80.78.99↔	Synovectomie, pied et orteil, autre
80.59.40↔	Autre destruction de disque intervertébral, thermomodulation minimale invasive du collagène discal	80.79.00↔	Synovectomie, autre site spécifié, SAP
80.59.50↔	Autre destruction de disque intervertébral, reconstruction avec implant discal à base cellulaire	80.79.10↔	Synovectomie arthroscopique de l'articulation sternoclaviculaire
80.59.99↔	Autre destruction de disque intervertébral, autre	80.79.11↔	Synovectomie arthroscopique de l'articulation sacro-iliaque
80.6x.00↔	Ménisectomie du genou, SAP	80.79.19↔	Synovectomie arthroscopique d'autre site spécifié
80.6x.10↔	Ménisectomie du genou, sous arthroscopie, partielle	80.79.20↔	Synovectomie ouverte de l'articulation sternoclaviculaire
80.6x.11↔	Ménisectomie du genou, sous arthroscopie, totale	80.79.21↔	Synovectomie ouverte de l'articulation sacro-iliaque
80.6x.20↔	Ménisectomie du genou, chirurgicale ouverte, partielle	80.79.22↔	Synovectomie ouverte de la symphyse
80.6x.21↔	Ménisectomie du genou, chirurgicale ouverte, totale	80.79.29↔	Synovectomie ouverte d'autre site spécifié
80.6x.99↔	Ménisectomie du genou, autre	80.79.99↔	Synovectomie, autre site spécifié, autre
80.70.00↔	Synovectomie, site non spécifié, SAP	80.80.00↔	Autre excision ou destruction locale de lésion articulaire, SAP
80.70.10↔	Synovectomie arthroscopique, site non spécifié	80.80.10↔	Autre excision ou destruction locale de lésion articulaire, sous arthroscopie
80.70.20↔	Synovectomie ouverte, site non spécifié	80.80.11↔	Autre excision ou destruction locale de lésion articulaire, débridement
80.70.99↔	Synovectomie, site non spécifié, autre	80.80.99↔	Autre excision ou destruction locale de lésion articulaire, autre
80.71.00↔	Synovectomie, ceinture scapulaire et épaule, SAP	80.81.00↔	Autre excision ou destruction locale de lésion articulaire, ceinture scapulaire et épaule, SAP
80.71.10↔	Synovectomie, articulation glénohumérale	80.81.10↔	Débridement de l'articulation glénohumérale
80.71.11↔	Synovectomie, articulation acromio-claviculaire	80.81.11↔	Excision de kyste de l'articulation glénohumérale
80.71.99↔	Synovectomie, ceinture scapulaire et épaule, autre	80.81.19↔	Autre excision ou destruction locale de lésion de l'articulation glénohumérale
80.72.00↔	Synovectomie, coude, SAP	80.81.20↔	Débridement de l'articulation acromio-claviculaire
80.72.10↔	Synovectomie arthroscopique du coude	80.81.21↔	Excision de kyste de l'articulation acromio-claviculaire
80.72.20↔	Synovectomie ouverte du coude	80.81.29↔	Autre excision ou destruction locale de lésion de l'articulation acromio-claviculaire
80.72.99↔	Synovectomie, coude, autre	80.81.99↔	Autre excision ou destruction locale de lésion articulaire, ceinture scapulaire et épaule, autre
80.73.00↔	Synovectomie, poignet, SAP	80.82.00↔	Autre excision ou destruction locale de lésion articulaire, coude, SAP
		80.82.10↔	Excision ou destruction locale de lésion articulaire du coude sous arthroscopie
		80.82.11↔	Débridement de l'articulation du coude
		80.82.12↔	Excision de kyste de l'articulation du coude
		80.82.99↔	Autre excision ou destruction locale de lésion articulaire, coude, autre
		80.83.00↔	Autre excision ou destruction locale de lésion articulaire, poignet, SAP
		80.83.10↔	Excision ou destruction locale de lésion articulaire du poignet sous arthroscopie
		80.83.11↔	Débridement de l'articulation du poignet
		80.83.12↔	Excision de kyste de l'articulation du poignet

80.83.99↔	Autre excision ou destruction locale de lésion articulaire, poignet, autre	80.90.00↔	Autre excision articulaire, SAP
80.84.00↔	Autre excision ou destruction locale de lésion articulaire, main et doigt, SAP	80.90.10↔	Excision articulaire sous arthroscopie
80.84.10↔	Débridement d'articulations du carpe	80.90.99↔	Autre excision articulaire, autre
80.84.20↔	Débridement d'autres articulations de main et de doigt	80.91.00↔	Autre excision articulaire, ceinture scapulaire et épaule, SAP
80.84.99↔	Autre excision ou destruction locale de lésion articulaire, main et doigt, autre	80.91.10↔	Excision arthroscopique, articulation glénohumérale
80.85.00↔	Autre excision ou destruction locale de lésion articulaire, hanche, SAP	80.91.11↔	Autre excision, articulation glénohumérale
80.85.10↔	Excision ou destruction locale de lésion articulaire de la hanche sous arthroscopie	80.91.20↔	Excision arthroscopique, articulation acromio-claviculaire
80.85.11↔	Débridement de l'articulation coxo-fémorale	80.91.21↔	Autre excision, articulation acromio-claviculaire
80.85.12↔	Excision de kyste de l'articulation coxo-fémorale	80.91.30↔	Prélèvement de greffon cartilagineux, ceinture scapulaire et épaule
80.85.99↔	Autre excision ou destruction locale de lésion articulaire, hanche, autre	80.91.99↔	Autre excision articulaire, ceinture scapulaire et épaule, autre
80.86.00↔	Autre excision ou destruction locale de lésion articulaire, genou, SAP	80.92.00↔	Autre excision articulaire, coude, SAP
80.86.10↔	Excision ou destruction locale de lésion articulaire du genou sous arthroscopie	80.92.10↔	Excision arthroscopique, coude
80.86.11↔	Débridement de l'articulation du genou	80.92.11↔	Prélèvement de greffon cartilagineux du coude
80.86.12↔	Excision de kyste de l'articulation du genou	80.92.99↔	Autre excision articulaire, coude, autre
80.86.13↔	Excision de kyste méniscal de l'articulation du genou	80.93.00↔	Autre excision articulaire, poignet, SAP
80.86.99↔	Autre excision ou destruction locale de lésion articulaire, genou, autre	80.93.10↔	Excision arthroscopique, poignet
80.87.00↔	Autre excision ou destruction locale de lésion articulaire, cheville, SAP	80.93.11↔	Prélèvement de greffon cartilagineux du poignet
80.87.10↔	Excision ou destruction locale de lésion de l'articulation talo-crurale sous arthroscopie	80.93.12↔	Résection du ligament triangulaire du carpe
80.87.11↔	Débridement de l'articulation talo-crurale	80.93.99↔	Autre excision articulaire, poignet, autre
80.87.12↔	Excision de kyste de l'articulation talo-crurale	80.94↔	Autre excision articulaire, main et doigt
80.87.19↔	Autre excision ou destruction locale de lésion de l'articulation talo-crurale	80.95.00↔	Autre excision articulaire, hanche, SAP
80.87.20↔	Excision ou destruction locale de lésion articulaire de l'articulation sous-talaire sous arthroscopie	80.95.10↔	Excision arthroscopique, hanche
80.87.21↔	Débridement de l'articulation sous-talaire	80.95.11↔	Prélèvement de greffon cartilagineux de la hanche
80.87.22↔	Excision de kyste de l'articulation sous-talaire	80.95.99↔	Autre excision articulaire, hanche, autre
80.87.29↔	Autre excision ou destruction locale de lésion de l'articulation sous-talaire	80.96.00↔	Autre excision articulaire, genou, SAP
80.87.99↔	Autre excision ou destruction locale de lésion articulaire, cheville, autre	80.96.10↔	Excision arthroscopique, genou
80.88.00↔	Autre excision ou destruction locale de lésion articulaire, pied et orteil, SAP	80.96.20↔	Prélèvement arthroscopique de greffon cartilagineux du genou
80.88.10↔	Excision ou destruction locale de lésion articulaire de pied et d'orteil sous arthroscopie	80.96.21↔	Prélèvement chirurgical ouvert de greffon cartilagineux du genou
80.88.20↔	Débridement de l'articulation métatarso-phalangienne	80.96.99↔	Autre excision articulaire, genou, autre
80.88.21↔	Excision de kyste de l'articulation métatarso-phalangienne	80.97.00↔	Autre excision articulaire, cheville, SAP
80.88.29↔	Autre excision ou destruction locale de lésion de l'articulation métatarso-phalangienne	80.97.10↔	Excision arthroscopique, articulation talo-crurale
80.88.30↔	Débridement d'articulation d'orteil	80.97.11↔	Autre excision, articulation talo-crurale
80.88.40↔	Autre débridement d'autre articulation de pied	80.97.20↔	Excision arthroscopique, articulation sous-talaire
80.88.50↔	Excision de kyste d'autre articulation de pied et d'orteil	80.97.21↔	Autre excision, articulation sous-talaire
80.88.59↔	Autre excision ou destruction locale de lésion d'autre articulation de pied et d'orteil	80.97.30↔	Prélèvement de greffon cartilagineux de la cheville
80.88.99↔	Autre excision ou destruction locale de lésion articulaire, pied et orteil, autre	80.97.99↔	Autre excision articulaire, cheville, autre
80.89.00↔	Autre excision ou destruction locale de lésion articulaire, autre site spécifié, SAP	80.98.00↔	Autre excision articulaire, pied et orteil, SAP
80.89.10↔	Excision ou destruction locale de lésion de l'articulation sternoclaviculaire sous arthroscopie	80.98.10↔	Excision arthroscopique, pied et orteil
80.89.11↔	Débridement de l'articulation sternoclaviculaire	80.98.11↔	Autre excision, articulation métatarso-phalangienne
80.89.12↔	Excision de kyste de l'articulation sternoclaviculaire	80.98.12↔	Autre excision, autres articulations du pied
80.89.19↔	Autre excision ou destruction locale de lésion de l'articulation sternoclaviculaire	80.98.13↔	Autre excision, articulation d'orteil
80.89.20↔	Excision ou destruction locale de lésion de l'articulation sacro-iliaque sous arthroscopie	80.98.99↔	Autre excision articulaire, pied et orteil, autre
80.89.21↔	Débridement de l'articulation sacro-iliaque	80.99.00↔	Autre excision articulaire, autre site spécifié, SAP
80.89.22↔	Excision de kyste de l'articulation sacro-iliaque	80.99.10↔	Excision arthroscopique, articulation sternoclaviculaire
80.89.29↔	Autre excision ou destruction locale de lésion de l'articulation sacro-iliaque	80.99.11↔	Autre excision, articulation sternoclaviculaire
80.89.41↔	Débridement de lésion articulaire d'autre site spécifié	80.99.20↔	Excision arthroscopique, articulation sacro-iliaque
80.89.42↔	Excision de kyste articulaire d'autre site spécifié	80.99.21↔	Autre excision, articulation sacro-iliaque
		80.99.30↔	Excision arthroscopique, symphyse
		80.99.31↔	Autre excision, symphyse
		80.99.90↔	Excision articulaire arthroscopique, d'autre site spécifié
		80.99.91↔	Prélèvement de greffon cartilagineux sur articulation d'autre site spécifié
		80.99.99↔	Autre excision articulaire, autre site spécifié, autre
		81.01↔	Arthrodèse de vertèbre atlas - axis
		81.02↔	Autre arthrodèse cervicale antérieure
		81.03↔	Autre arthrodèse cervicale postérieure
		81.04↔	Arthrodèse thoracale ou thoraco-lombaire antérieure
		81.05↔	Arthrodèse thoracale ou thoraco-lombaire postérieure
		81.06↔	Arthrodèse lombaire ou lombosacrée antérieure
		81.07↔	Arthrodèse lombaire ou lombosacrée intratransversaire
		81.08↔	Arthrodèse lombaire ou lombo-sacrée postérieure
		81.11↔	Arthrodèse de la cheville
		81.12.00↔	Arthrodèse triple, SAP
		81.12.10↔	Arthrodèse talo-crurale [tibia-astragalienne/tibio-tarsienne] et sous-talaire [sous-astragalienne]
		81.12.11↔	Arthrodèse astragalo-calcaneó-cuboïdo-naviculaire [triple arthrodèse des articulations talo-crurale et sous-talaire et de l'articulation médio-tarsienne (a. de Chopart)]
		81.12.12↔	Arthrodèse sous-talaire, deux articulations du tarse



81.12.13↔	Arthrodèse sous-talaire, trois articulations du tarse	81.45.11↔	Réparation du ligament croisé postérieur avec tendon rotulien autogène sous arthroscopie
81.12.99↔	Arthrodèse triple, autre	81.45.12↔	Réparation du ligament croisé antérieur avec tendon semi-tendineux et/ou gracilis sous arthroscopie
81.13↔	Arthrodèse sous-astragalienne	81.45.13↔	Réparation du ligament croisé postérieur avec tendon semi-tendineux et/ou gracilis sous arthroscopie
81.14↔	Arthrodèse médio-tarsienne	81.45.14↔	Réparation du ligament croisé antérieur avec remplacement alloplastique et renforcement alloplastique du ligament, par arthroscopie
81.15↔	Arthrodèse tarso-métatarsienne	81.45.19↔	Autre réparation des ligaments croisés sous arthroscopie
81.16↔	Arthrodèse métatarso-phalangienne	81.45.20↔	Réparation chirurgicale ouverte du ligament croisé antérieur avec tendon rotulien autogène
81.17↔	Autre arthrodèse du pied	81.45.21↔	Réparation chirurgicale ouverte du ligament croisé postérieur avec tendon rotulien autogène
81.18↔	Arthrorise d'articulation sous-talaire	81.45.22↔	Réparation chirurgicale ouverte du ligament croisé antérieur avec tendon semi-tendineux et/ou gracilis
81.20↔	Arthrodèse d'articulation, SAP	81.45.23↔	Réparation chirurgicale ouverte du ligament croisé postérieur avec tendon semi-tendineux et/ou gracilis
81.21↔	Arthrodèse de la hanche	81.45.24↔	Réparation du ligament croisé antérieur avec remplacement alloplastique et renforcement alloplastique du ligament, par chirurgie ouverte
81.22↔	Arthrodèse du genou	81.45.29↔	Autre réparation chirurgicale ouverte des ligaments croisés
81.23↔	Arthrodèse de l'épaule	81.45.99↔	Autre réparation des ligaments croisés, autre
81.24↔	Arthrodèse du coude	81.46↔	Autre réparation de ligament collatéral
81.25↔	Arthrodèse radio-carpienne	81.47.00↔	Autre réparation du genou, SAP
81.26↔	Arthrodèse métacarpo-carpienne	81.47.10↔	Refixation d'un fragment ostéochondral, genou
81.27↔	Arthrodèse métacarpo-phalangienne	81.47.11↔	Refixation d'un fragment ostéochondral sous arthroscopie, genou
81.28↔	Arthrodèse interphalangienne	81.47.14↔	Refixation chirurgicale ouverte du ménisque, genou
81.29.00↔	Arthrodèse d'autres articulations spécifiées, SAP	81.47.15↔	Refixation arthroscopique du ménisque, genou
81.29.10↔	Arthrodèse sacro-iliaque	81.47.16↔	Grefe de ménisque, genou
81.29.20↔	Arthrodèse de la symphyse	81.47.17↔	Grefe de cartilage et implantation de tissu cultivé in vitro, genou, chirurgie ouverte
81.29.99↔	Arthrodèse d'autres articulations spécifiées, autre	81.47.18↔	Grefe de cartilage et implantation de tissu cultivé in vitro, sous arthroscopie, genou
81.30↔	Reprise d'arthrodèse vertébrale, SAP	81.47.19↔	Refixation osseuse chirurgicale ouverte de ligament croisé, genou
81.31↔	Reprise d'arthrodèse de vertèbres atlas-axis	81.47.20↔	Refixation osseuse arthroscopique de ligament croisé, genou
81.32↔	Reprise d'autre arthrodèse cervicale antérieure	81.47.23↔	Incision de l'os sous-chondral, genou, chirurgie ouverte
81.33↔	Reprise d'autre arthrodèse cervicale postérieure	81.47.24↔	Incision de l'os sous-chondral sous arthroscopie, genou
81.34↔	Reprise d'arthrodèse dorsale ou dorso-lombaire antérieure	81.47.25↔	Incision de l'os sous-chondral avec insertion d'implant acellulaire sous arthroscopie, genou
81.35↔	Reprise d'arthrodèse dorsale ou dorso-lombaire postérieure	81.47.26↔	Implantation dans le genou d'un substitut de cartilage métallique spécifiquement adapté au patient
81.36↔	Reprise d'arthrodèse lombaire ou lombo-sacrée antérieure	81.47.27↔	Arthroplastie de résection du genou
81.37↔	Reprise d'arthrodèse lombaire ou lombo-sacrée intratransversaire	81.47.28↔	Incision chirurgicale ouverte de l'os sous-chondral avec insertion d'implant acellulaire, genou
81.38↔	Reprise d'arthrodèse lombaire ou lombo-sacrée postérieure	81.47.2a↔	Implantation dans le genou d'un substitut de cartilage métallique non spécifiquement adapté au patient
81.39↔	Reprise d'arthrodèse, NCA	81.47.30↔	Autre refixation et suture de l'appareil capsulo-ligamentaire du genou
81.40.00↔	Reconstruction de la hanche, SAP	81.47.31↔	Autre ligamentoplastie chirurgicale ouverte du genou
81.40.10↔	Refixation d'un fragment ostéochondral sous arthroscopie, hanche	81.47.40↔	Autre réparation du genou, de la rotule et de ses structures de maintien
81.40.11↔	Refixation chirurgicale ouverte d'un fragment ostéochondral, hanche	81.47.50↔	Grefe de cartilage par transfert ostéo-articulaire (système OATS), plastie en mosaïque du genou, chirurgie ouverte
81.40.14↔	Grefe de cartilage et implantation de tissu cultivé in vitro, sous arthroscopie, hanche	81.47.51↔	Grefe de cartilage par transfert ostéo-articulaire (système OATS), plastie en mosaïque du genou, sous arthroscopie
81.40.15↔	Grefe de cartilage et implantation de tissu cultivé in vitro, chirurgie ouverte, hanche	81.47.60↔	Réparation de la trochlée fémorale avec arthrotomie et ostéotomie du fémur distal avec ou sans plastie sous-chondrale d'os spongieux
81.40.18↔	Incision de l'os sous-chondral sous arthroscopie, hanche	81.47.90↔	Autre réparation arthroscopique du genou
81.40.19↔	Incision chirurgicale ouverte de l'os sous-chondral, hanche	81.47.99↔	Autre réparation du genou, autre
81.40.20↔	Incision de l'os sous-chondral avec insertion d'implant acellulaire sous arthroscopie, hanche	81.49.00↔	Autre réparation de la cheville, SAP
81.40.21↔	Incision chirurgicale ouverte de l'os sous-chondral avec insertion d'implant acellulaire, hanche	81.49.10↔	Refixation d'un fragment ostéochondral sous arthroscopie, articulation talo-crurale
81.40.30↔	Arthroplastie de l'articulation coxo-fémorale avec ostéotomie pelvienne, autre ostéotomie	81.49.11↔	Refixation chirurgicale ouverte d'un fragment ostéochondral, articulation talo-crurale
81.40.31↔	Arthroplastie de l'articulation coxo-fémorale avec ostéotomie pelvienne, triple ostéotomie	81.49.12↔	Refixation d'un fragment ostéochondral sous arthroscopie, articulation sous-talaire
81.40.32↔	Plastie du toit du cotyle de la hanche	81.49.13↔	Refixation chirurgicale ouverte d'un fragment ostéochondral, articulation sous-talaire
81.40.33↔	Opération de Girdlestone, résection primaire, hanche		
81.40.99↔	Reconstruction de la hanche, autre		
81.42↔	Correction de laxité du genou (Pentade du genou)		
81.43↔	Réparation de la triade malheureuse du genou		
81.44.00↔	Stabilisation de la rotule, SAP		
81.44.10↔	Stabilisation de la rotule, incision du rétinacle latéral		
81.44.11↔	Stabilisation de la rotule, section de l'aïlillon rotulien externe et ligamentoplastie		
81.44.12↔	Stabilisation de la rotule, transfert de l'insertion d'un tendon rotulien		
81.44.13↔	Stabilisation de la rotule, transfert de l'insertion d'un tendon rotulien avec implantation d'un greffon osseux		
81.44.14↔	Stabilisation de la rotule par plastie du MPFL (Medial Patello-Femoral Ligament)		
81.44.99↔	Stabilisation de la rotule, autre		
81.45.00↔	Autre réparation des ligaments croisés, SAP		
81.45.10↔	Réparation du ligament croisé antérieur avec tendon rotulien autogène sous arthroscopie		

81.49.18↔	Greffe de cartilage et implantation de tissu cultivé in vitro dans l'articulation talo-crurale, sous arthroscopie	81.53↔	Révision sans remplacement d'endoprothèse de hanche
81.49.19↔	Greffe de cartilage et implantation de tissu cultivé in vitro dans l'articulation talo-crurale, chirurgie ouverte	81.54.21↔	Première implantation d'endoprothèse totale standard de genou
81.49.20↔	Greffe de cartilage et implantation de tissu cultivé in vitro dans l'articulation sous-talaire, sous arthroscopie	81.54.22↔	Première implantation d'endoprothèse totale spéciale de genou
81.49.21↔	Greffe de cartilage et implantation de tissu cultivé in vitro dans l'articulation sous-talaire, chirurgie ouverte	81.54.23↔	Première implantation d'endoprothèse totale à charnière de genou
81.49.26↔	Incision de l'os sous-chondral sous arthroscopie, articulation talo-crurale	81.54.24↔	Première implantation de prothèse de genou unicondyalaire à glissement
81.49.27↔	Incision chirurgicale ouverte de l'os sous-chondral, articulation talo-crurale	81.54.25↔	Première implantation de prothèse de genou bicondyalaire à glissement
81.49.28↔	Incision de l'os sous-chondral de l'articulation sous-talaire sous arthroscopie, articulation sous-talaire	81.54.26↔	Première implantation de bouclier fémoral condyalaire avec resurfaçage arrière de la rotule
81.49.29↔	Incision chirurgicale ouverte de l'os sous-chondral, articulation sous-talaire	81.54.31↔	Implantation d'une endoprothèse totale standard de genou lors d'un remplacement de prothèse
81.49.30↔	Incision de l'os sous-chondral avec insertion d'implant acellulaire sous arthroscopie, articulation talo-crurale	81.54.32↔	Implantation d'une endoprothèse totale spéciale de genou lors d'un remplacement de prothèse
81.49.31↔	Incision de l'os sous-chondral avec insertion d'implant acellulaire sous arthroscopie, articulation sous-talaire	81.54.33↔	Implantation d'une endoprothèse totale de genou à charnière lors d'un remplacement de prothèse
81.49.32↔	Arthroplastie de résection de la cheville	81.54.34↔	Implantation d'une prothèse unicondyalaire à glissement lors d'un remplacement de prothèse
81.49.33↔	Refixation et plastie de l'appareil capsulo-ligamentaire, articulation talo-crurale	81.54.35↔	Implantation d'une prothèse bicondyalaire à glissement lors d'un remplacement de prothèse
81.49.34↔	Incision chirurgicale ouverte de l'os sous-chondral avec insertion d'implant acellulaire, articulation talo-crurale	81.54.42↔	Implantation d'un resurfaçage arrière de la rotule lors d'un remplacement
81.49.35↔	Incision chirurgicale ouverte de l'os sous-chondral avec insertion d'implant acellulaire, articulation sous-talaire	81.54.43↔	Implantation d'un insert de prothèse de genou lors d'un remplacement
81.49.99↔	Autre réparation de la cheville, autre	81.54.44↔	Implantation de composantes tibiales ou fémorales ainsi que de l'insert d'une endoprothèse de genou unicondyalaire, resp. bicondyalaire, à glissement ou totale standard lors d'un remplacement
81.51.00↔	Prothèse totale de hanche, SAP	81.54.45↔	Implantation de composantes tibiales ou fémorales ainsi que de l'insert d'une endoprothèse totale de genou spéciale ou d'une endoprothèse totale à charnière lors d'un remplacement
81.51.11↔	Première implantation d'endoprothèse totale de hanche	81.54.46↔	Implantation d'un remplacement isolé de la surface de glissement fémorale lors d'un remplacement
81.51.12↔	Première implantation d'endoprothèse totale de hanche, prothèse spéciale	81.54.47↔	Implantation d'un bouclier fémoral condyalaire avec resurfaçage arrière de la rotule lors d'un remplacement
81.51.13↔	Première implantation de prothèse de resurfaçage	81.55↔	Révision sans remplacement d'une prothèse de genou
81.51.21↔	Implantation d'une endoprothèse totale de hanche lors d'un remplacement de prothèse	81.56↔	Prothèse totale de cheville
81.51.22↔	Implantation d'une endoprothèse totale de hanche, prothèse spéciale, lors d'un remplacement de prothèse	81.57.00↔	Prothèse articulaire, pied et orteil, SAP
81.51.23↔	Implantation d'une endoprothèse de resurfaçage lors d'un remplacement de prothèse	81.57.10↔	Prothèse articulaire, pied et orteil, endoprothèse du tarse postérieur
81.51.99↔	Implantation d'endoprothèse totale de hanche, autre	81.57.11↔	Prothèse articulaire, pied et orteil, endoprothèse du médio-tarse ou d'orteil
81.52.00↔	Prothèse partielle de hanche, SAP	81.57.99↔	Prothèse articulaire, pied et orteil, autre
81.52.21↔	Première implantation de prothèse unipolaire	81.59.00↔	Révision de prothèse articulaire de membre inférieur, SAP
81.52.22↔	Première implantation de prothèse bipolaire	81.59.10↔	Révision de prothèse articulaire de membre inférieur, sans remplacement
81.52.31↔	Première implantation de cage antiprotusion d'endoprothèse de hanche	81.59.11↔	Révision et remplacement d'endoprothèse de cheville
81.52.41↔	Implantation d'une prothèse unipolaire lors d'un remplacement de prothèse	81.59.12↔	Révision et remplacement d'endoprothèse de tarse postérieur
81.52.42↔	Implantation d'une prothèse bipolaire lors d'un remplacement de prothèse	81.59.13↔	Révision et remplacement d'endoprothèse de médio-tarse ou d'orteil
81.52.51↔	Implantation d'une cage antiprotusion d'endoprothèse de hanche lors d'un remplacement	81.59.99↔	Révision de prothèse articulaire de membre inférieur, autre
81.52.52↔	Implantation d'un insert d'endoprothèse de hanche lors d'un remplacement	81.62.00↔	Arthrodèse ou reprise d'arthrodèse de 2 - 3 vertèbres, SAP
81.52.53↔	Implantation d'une tête d'endoprothèse de hanche lors d'un remplacement	81.62.10↔	Arthrodèse de 2 vertèbres par voie postérieure
81.52.54↔	Implantation de la tête ainsi que de l'insert d'une endoprothèse de hanche lors d'un remplacement	81.62.11↔	Arthrodèse intracorporeale antérieure et postérieure combinée de 2 vertèbres
81.52.55↔	Implantation de la tête, de l'insert ainsi que de l'acétabulum d'une endoprothèse de hanche lors d'un remplacement	81.62.12↔	Arthrodèse intracorporeale antérieure de 2 vertèbres
81.52.56↔	Implantation de l'insert ainsi que de l'acétabulum d'une endoprothèse de hanche lors d'un remplacement	81.62.13↔	Arthrodèse postérieure dynamique de 2 vertèbres
81.52.57↔	Implantation de la cage antiprotusion ainsi que de l'acétabulum d'une endoprothèse de hanche lors d'un remplacement	81.62.20↔	Arthrodèse postérieure de 3 vertèbres
81.52.58↔	Implantation de la cage antiprotusion, de l'acétabulum ainsi que de la tête d'une endoprothèse de hanche lors d'un remplacement	81.62.21↔	Arthrodèse intracorporeale antérieure et postérieure combinée de 3 vertèbres
81.52.5a↔	Implantation de la tige ainsi que de la tête d'une endoprothèse de hanche lors d'un remplacement	81.62.22↔	Arthrodèse intracorporeale antérieure de 3 vertèbres
81.52.5b↔	Implantation de la tige, de la tête ainsi que de l'insert d'une endoprothèse de hanche lors d'un remplacement	81.62.23↔	Arthrodèse postérieure dynamique de 3 vertèbres
81.52.99↔	Implantation de prothèse partielle de hanche, implantation de composantes d'une endoprothèse de hanche, autre	81.62.99↔	Arthrodèse ou reprise d'arthrodèse de 2 - 3 vertèbres, autre
		81.63.00↔	Arthrodèse ou reprise d'arthrodèse de 4 - 8 vertèbres, SAP
		81.63.10↔	Arthrodèse postérieure de 4 - 6 vertèbres
		81.63.11↔	Arthrodèse intracorporeale antérieure et postérieure combinée de 4 - 6 vertèbres
		81.63.12↔	Arthrodèse intracorporeale antérieure de 4 - 6 vertèbres
		81.63.13↔	Arthrodèse postérieure dynamique de 4 - 6 vertèbres
		81.63.20↔	Arthrodèse postérieure de 7 - 8 vertèbres

81.63.21↔	Arthrodèse intracorporeale antérieure et postérieure combinée de 7 - 8 vertèbres	81.83.26↔	Incision de l'os sous-chondral sous arthroscopie, articulation glénohumérale
81.63.22↔	Arthrodèse intracorporeale antérieure de 7 - 8 vertèbres	81.83.27↔	Incision chirurgicale ouverte de l'os sous-chondral, articulation glénohumérale
81.63.23↔	Arthrodèse postérieure dynamique de 4 - 8 vertèbres	81.83.28↔	Incision de l'os sous-chondral sous arthroscopie, articulation acromio-claviculaire
81.63.99↔	Arthrodèse ou reprise d'arthrodèse de 4 - 8 vertèbres, autre	81.83.29↔	Incision chirurgicale ouverte de l'os sous-chondral, articulation acromio-claviculaire
81.64.00↔	Arthrodèse ou reprise d'arthrodèse de 9 vertèbres ou plus, SAP	81.83.30↔	Incision de l'os sous-chondral avec insertion d'implant acellulaire sous arthroscopie, articulation glénohumérale
81.64.10↔	Arthrodèse postérieure de 9 vertèbres ou plus	81.83.31↔	Incision de l'os sous-chondral avec insertion d'implant acellulaire sous arthroscopie, articulation acromio-claviculaire
81.64.11↔	Arthrodèse intracorporeale antérieure et postérieure combinée de 9 vertèbres ou plus	81.83.32↔	Refixation arthroscopique du bourrelet glénoïdien
81.64.99↔	Arthrodèse ou reprise d'arthrodèse de 9 vertèbres ou plus, autre	81.83.33↔	Élargissement arthroscopique de l'espace sous-acromial
81.65.10↔	Vertébroplastie, 1 corps vertébral	81.83.34↔	Capsulorraphie avec fixation dans la cavité glénoïde sous arthroscopie
81.65.11↔	Vertébroplastie, 2 corps vertébraux	81.83.35↔	Incision chirurgicale ouverte de l'os sous-chondral avec insertion d'implant acellulaire, articulation glénohumérale
81.65.12↔	Vertébroplastie, 3 corps vertébraux	81.83.36↔	Incision chirurgicale ouverte de l'os sous-chondral avec insertion d'implant acellulaire, articulation acromio-claviculaire
81.65.13↔	Vertébroplastie, 4 corps vertébraux et plus	81.83.39↔	Refixation et plastie de l'appareil capsulo-ligamentaire de l'épaule sous arthroscopie, autre
81.66.10↔	Kyphoplastie, 1 corps vertébral	81.83.40↔	Arthroplastie de résection de l'épaule
81.66.11↔	Kyphoplastie, 2 corps vertébraux	81.83.41↔	Refixation chirurgicale ouverte du bord inférieur du bourrelet glénoïdien (limbus)
81.66.12↔	Kyphoplastie, 3 corps vertébraux	81.83.42↔	Plastie du bord antérieur et postérieur de la cavité glénoïde
81.66.13↔	Kyphoplastie, 4 corps vertébraux et plus	81.83.43↔	Plastie antérieure et postérieure de la capsule glénoïde
81.71.00↔	Arthroplastie métacarpo-phalangienne et interphalangienne avec implant, SAP	81.83.44↔	Acromioplastie avec section du ligament coraco-acromial, chirurgie ouverte
81.71.10↔	Arthroplastie métacarpo-phalangienne et interphalangienne avec implant, autre	81.83.49↔	Refixation et plastie chirurgicale ouverte de l'appareil capsulo-ligamentaire de l'épaule, autre
81.71.99↔	Arthroplastie métacarpophalangienne et interphalangienne avec implant, autre	81.83.99↔	Autre réparation de l'épaule, autre
81.72↔	Arthroplastie métacarpo-phalangienne et interphalangienne, sans implant	81.84↔	Prothèse totale de coude
81.73↔	Remplacement total du poignet	81.85.00↔	Autre réparation du coude, SAP
81.74.00↔	Arthroplastie carpo-carpienne et carpo-métacarpienne avec implant, SAP	81.85.10↔	Refixation d'un fragment ostéochondral sous arthroscopie, coude
81.74.10↔	Implantation d'endoprothèse d'articulation trapézo-métacarpienne du pouce	81.85.11↔	Refixation chirurgicale ouverte d'un fragment ostéochondral, coude
81.74.99↔	Arthroplastie carpo-carpienne et carpo-métacarpienne avec implant, autre	81.85.14↔	Grefe de cartilage et implantation de tissu cultivé in vitro, sous arthroscopie, coude
81.75↔	Arthroplastie carpo-carpienne et carpo-métacarpienne, sans implant	81.85.15↔	Grefe de cartilage et implantation de tissu cultivé in vitro, chirurgie ouverte, coude
81.80↔	Prothèse totale d'épaule	81.85.18↔	Incision de l'os sous-chondral sous arthroscopie, coude
81.81↔	Prothèse partielle d'épaule	81.85.19↔	Incision chirurgicale ouverte de l'os sous-chondral, coude
81.82.00↔	Réparation de luxation récidivante de l'épaule, SAP	81.85.20↔	Incision de l'os sous-chondral avec insertion d'implant acellulaire sous arthroscopie, coude
81.82.10↔	Réparation de luxation récidivante de l'épaule, refixation arthroscopique du bourrelet glénoïdien	81.85.21↔	Arthroplastie de résection du coude
81.82.11↔	Réparation de luxation récidivante de l'épaule, capsulorraphie avec fixation dans la cavité glénoïde sous arthroscopie	81.85.30↔	Remplacement prothétique de la surface articulaire de l'humérus distal
81.82.19↔	Réparation de luxation récidivante de l'épaule, autre, sous arthroscopie	81.85.31↔	Autre réparation du coude, prothèse de la tête radiale
81.82.20↔	Réparation de luxation récidivante de l'épaule, refixation chirurgicale ouverte du bord inférieur du bourrelet glénoïdien (limbus)	81.85.99↔	Autre réparation du coude, autre
81.82.21↔	Réparation de luxation récidivante de l'épaule, plastie du bord antérieur et postérieur de la cavité glénoïde	81.90.00↔	Transplantation de chondrocytes, SAP
81.82.22↔	Réparation de luxation récidivante de l'épaule, plastie antérieure et postérieure de la capsule glénoïde	81.90.20↔	Transplantation de chondrocytes autologues sur matrice dans une articulation, technique chirurgicale ouverte
81.82.29↔	Réparation chirurgicale ouverte de luxation récidivante de l'épaule, autre	81.90.99↔	Transplantation de chondrocytes, autre
81.82.99↔	Réparation de luxation récidivante de l'épaule, autre	81.93.00↔	Suture de capsule ou de ligament du membre supérieur, SAP
81.83.00↔	Autre réparation de l'épaule, SAP	81.93.10↔	Suture de l'appareil ligamentaire de la clavicule
81.83.10↔	Refixation d'un fragment ostéochondral sous arthroscopie, articulation glénohumérale	81.93.20↔	Suture du ligament annulaire radio-cubital
81.83.11↔	Refixation chirurgicale ouverte d'un fragment ostéochondral, articulation glénohumérale	81.93.21↔	Suture de l'appareil ligamentaire radio-cubital distal
81.83.12↔	Refixation d'un fragment ostéochondral sous arthroscopie, articulation acromio-claviculaire	81.93.30↔	Suture de capsule ou de ligament, carpe et métacarpe
81.83.13↔	Refixation chirurgicale ouverte d'un fragment ostéochondral, articulation acromio-claviculaire	81.93.99↔	Suture de capsule ou de ligament du membre supérieur, autre
81.83.18↔	Grefe de cartilage et implantation de tissu cultivé in vitro dans l'articulation glénohumérale, sous arthroscopie	81.94↔	Suture de capsule ou de ligament de cheville et de pied
81.83.19↔	Grefe de cartilage et implantation de tissu cultivé in vitro dans l'articulation glénohumérale, chirurgie ouverte	81.95.00↔	Suture de capsule ou de ligament d'autre articulation du membre inférieur, SAP
81.83.20↔	Grefe de cartilage et implantation de tissu cultivé in vitro dans l'articulation acromio-claviculaire, sous arthroscopie	81.95.10↔	Suture de capsule ou de ligament d'autre articulation du membre inférieur, suture arthroscopique du ligament croisé antérieur
81.83.21↔	Grefe de cartilage et implantation de tissu cultivé in vitro dans l'articulation acromio-claviculaire, chirurgie ouverte	81.95.11↔	Suture de capsule ou de ligament d'autre articulation du membre inférieur, suture chirurgicale ouverte du ligament croisé antérieur

81.95.12↔	Suture de capsule ou de ligament d'autre articulation du membre inférieur, suture arthroscopique du ligament croisé postérieur	81.96.36↔	Autre réparation d'articulation, articulation sacro-iliaque, greffe de cartilage et implantation de tissu cultivé in vitro, chirurgie ouverte
81.95.13↔	Suture de capsule ou de ligament d'autre articulation du membre inférieur, suture chirurgicale ouverte du ligament croisé postérieur	81.96.39↔	Autre réparation d'articulation, articulation sacro-iliaque, autre
81.95.14↔	Suture de capsule ou de ligament d'autre articulation du membre inférieur, suture arthroscopique de l'appareil capsulo-ligamentaire interne avec réparation méniscale	81.96.3a↔	Autre réparation d'articulation, articulation sacro-iliaque, incision de l'os sous-chondral sous arthroscopie
81.95.15↔	Suture de capsule ou de ligament d'autre articulation du membre inférieur, suture chirurgicale ouverte de l'appareil capsulo-ligamentaire interne avec réparation méniscale	81.96.3b↔	Autre réparation d'articulation, articulation sacro-iliaque, incision chirurgicale ouverte de l'os sous-chondral
81.95.16↔	Suture de capsule ou de ligament d'autre articulation du membre inférieur, suture arthroscopique de l'appareil capsulo-ligamentaire externe	81.96.3c↔	Autre réparation d'articulation, articulation sacro-iliaque, incision de l'os sous-chondral avec insertion d'implant acellulaire sous arthroscopie
81.95.17↔	Suture de capsule ou de ligament d'autre articulation du membre inférieur, suture chirurgicale ouverte de l'appareil capsulo-ligamentaire externe	81.96.40↔	Autre réparation d'articulation, articulation tibio-péronière supérieure, SAP
81.95.18↔	Suture de capsule ou de ligament d'autre articulation du membre inférieur, suture chirurgicale ouverte de l'appareil capsulo-ligamentaire dorsal	81.96.41↔	Autre réparation d'articulation, articulation tibio-péronière supérieure, refixation d'un fragment ostéocondral sous arthroscopie
81.95.99↔	Suture de capsule ou de ligament d'autre articulation de membre inférieur, autre	81.96.42↔	Autre réparation d'articulation, articulation tibio-péronière supérieure, refixation chirurgicale ouverte d'un fragment ostéocondral
81.96.00↔	Autre réparation d'articulation, SAP	81.96.45↔	Autre réparation d'articulation, articulation tibio-péronière supérieure, greffe de cartilage et implantation de tissu cultivé in vitro, sous arthroscopie
81.96.10↔	Autre réparation d'articulation, articulation sternoclaviculaire, SAP	81.96.46↔	Autre réparation d'articulation, articulation tibio-péronière supérieure, greffe de cartilage et implantation de tissu cultivé in vitro, chirurgie ouverte
81.96.11↔	Autre réparation d'articulation, articulation sternoclaviculaire, refixation d'un fragment ostéocondral sous arthroscopie	81.96.49↔	Autre réparation d'articulation, articulation tibio-péronière supérieure, autre
81.96.12↔	Autre réparation d'articulation, articulation sternoclaviculaire, refixation chirurgicale ouverte d'un fragment ostéocondral	81.96.4a↔	Autre réparation d'articulation, articulation tibio-péronière supérieure, incision de l'os sous-chondral sous arthroscopie
81.96.15↔	Autre réparation d'articulation, articulation sternoclaviculaire, greffe de cartilage et implantation de tissu cultivé in vitro, sous arthroscopie	81.96.4b↔	Autre réparation d'articulation, articulation tibio-péronière supérieure, incision chirurgicale ouverte de l'os sous-chondral
81.96.16↔	Autre réparation d'articulation, articulation sternoclaviculaire, greffe de cartilage et implantation de tissu cultivé in vitro, chirurgie ouverte	81.96.4c↔	Autre réparation d'articulation, articulation tibio-péronière supérieure, incision de l'os sous-chondral avec insertion d'implant acellulaire sous arthroscopie
81.96.19↔	Autre réparation d'articulation, articulation sternoclaviculaire, autre	81.96.50↔	Autre réparation d'articulation, articulation métatarso-phalangienne, SAP
81.96.1a↔	Autre réparation d'articulation, articulation sternoclaviculaire, incision de l'os sous-chondral sous arthroscopie	81.96.51↔	Autre réparation d'articulation, articulation métatarso-phalangienne, refixation d'un fragment ostéocondral sous arthroscopie
81.96.1b↔	Autre réparation d'articulation, articulation sternoclaviculaire, incision chirurgicale ouverte de l'os sous-chondral	81.96.52↔	Autre réparation d'articulation, articulation métatarso-phalangienne, refixation chirurgicale ouverte d'un fragment ostéocondral
81.96.1c↔	Autre réparation d'articulation, articulation sternoclaviculaire, incision de l'os sous-chondral avec insertion d'implant acellulaire sous arthroscopie	81.96.55↔	Autre réparation d'articulation, articulation sacro-iliaque, greffe de cartilage et implantation de tissu cultivé in vitro, sous arthroscopie
81.96.20↔	Autre réparation d'articulation, poignet, SAP	81.96.56↔	Autre réparation d'articulation, articulation métatarso-phalangienne, greffe de cartilage et implantation de tissu cultivé in vitro, chirurgie ouverte
81.96.21↔	Autre réparation d'articulation, poignet, refixation d'un fragment ostéocondral sous arthroscopie	81.96.59↔	Autre réparation d'articulation, articulation métatarso-phalangienne, autre
81.96.22↔	Autre réparation d'articulation, poignet, refixation chirurgicale ouverte d'un fragment ostéocondral	81.96.5a↔	Autre réparation d'articulation, articulation métatarso-phalangienne, incision de l'os sous-chondral sous arthroscopie
81.96.25↔	Autre réparation d'articulation, poignet, greffe de cartilage et implantation de tissu cultivé in vitro, sous arthroscopie	81.96.5b↔	Autre réparation d'articulation, articulation métatarso-phalangienne, incision chirurgicale ouverte de l'os sous-chondral
81.96.26↔	Autre réparation d'articulation, poignet, greffe de cartilage et implantation de tissu cultivé in vitro, chirurgie ouverte	81.96.5c↔	Autre réparation d'articulation, articulation métatarso-phalangienne, incision de l'os sous-chondral avec insertion d'implant acellulaire sous arthroscopie
81.96.29↔	Autre réparation d'articulation, poignet, autre	81.96.60↔	Autre réparation d'articulation, orteil, SAP
81.96.2a↔	Autre réparation d'articulation, poignet, incision de l'os sous-chondral sous arthroscopie	81.96.61↔	Autre réparation d'articulation, orteil, refixation d'un fragment ostéocondral sous arthroscopie
81.96.2b↔	Autre réparation d'articulation, poignet, incision chirurgicale ouverte de l'os sous-chondral	81.96.62↔	Autre réparation d'articulation, orteil, refixation chirurgicale ouverte d'un fragment ostéocondral
81.96.2c↔	Autre réparation d'articulation, poignet, incision de l'os sous-chondral avec insertion d'implant acellulaire sous arthroscopie	81.96.65↔	Autre réparation d'articulation, orteil, greffe de cartilage et implantation de tissu cultivé in vitro, sous arthroscopie
81.96.2d↔	Autre réparation d'articulation, poignet, prothèse de la tête cubitale	81.96.66↔	Autre réparation d'articulation, orteil, greffe de cartilage et implantation de tissu cultivé in vitro, chirurgie ouverte
81.96.30↔	Autre réparation d'articulation, articulation sacro-iliaque, SAP	81.96.69↔	Autre réparation d'articulation, orteil, autre
81.96.31↔	Autre réparation d'articulation, articulation sacro-iliaque, refixation d'un fragment ostéocondral sous arthroscopie	81.96.6a↔	Autre réparation d'articulation, orteil, incision de l'os sous-chondral sous arthroscopie
81.96.32↔	Autre réparation d'articulation, articulation sacro-iliaque, refixation chirurgicale ouverte d'un fragment ostéocondral	81.96.6b↔	Autre réparation d'articulation, orteil, incision chirurgicale ouverte de l'os sous-chondral
81.96.35↔	Autre réparation d'articulation, articulation sacro-iliaque, greffe de cartilage et implantation de tissu cultivé in vitro, sous arthroscopie	81.96.6c↔	Autre réparation d'articulation, orteil, incision de l'os sous-chondral avec insertion d'implant acellulaire sous arthroscopie



81.96.70↔	Autre réparation d'articulation, autres articulations du pied, SAP	81.97.16↔	Révision et remplacement d'endoprothèse d'articulation trapézo-métacarpienne du pouce
81.96.71↔	Autre réparation d'articulation, autres articulations du pied, refixation d'un fragment ostéochondral sous arthroscopie	81.97.17↔	Révision et remplacement d'autre endoprothèse d'articulation de doigt
81.96.72↔	Autre réparation d'articulation, autres articulations du pied, refixation chirurgicale ouverte d'un fragment ostéochondral	81.97.99↔	Révision de prothèse articulaire de membre supérieur, autre
81.96.75↔	Autre réparation d'articulation, autres articulations du pied, greffe de cartilage et implantation de tissu cultivé in vitro, sous arthroscopie	81.99.11↔	Révision arthroscopique d'articulation, articulation glénohumérale
81.96.76↔	Autre réparation d'articulation, autres articulations du pied, greffe de cartilage et implantation de tissu cultivé in vitro, chirurgie ouverte	81.99.12↔	Révision arthroscopique d'articulation, articulation acromio-claviculaire
81.96.79↔	Autre réparation d'articulation, autres articulations du pied, autre	81.99.13↔	Révision arthroscopique d'articulation, articulation sternoclaviculaire
81.96.7a↔	Autre réparation d'articulation, autres articulations du pied, incision de l'os sous-chondral sous arthroscopie	81.99.14↔	Révision arthroscopique d'articulation, coude
81.96.7b↔	Autre réparation d'articulation, autres articulations du pied, incision chirurgicale ouverte de l'os sous-chondral	81.99.15↔	Révision arthroscopique d'articulation, poignet
81.96.7c↔	Autre réparation d'articulation, autres articulations du pied, incision de l'os sous-chondral avec insertion d'implant acellulaire sous arthroscopie	81.99.16↔	Révision arthroscopique d'articulation, articulation sacro-iliaque
81.96.80↔	Autre réparation d'articulation, autre site spécifié, SAP	81.99.17↔	Révision arthroscopique d'articulation, symphyse
81.96.81↔	Autre réparation d'articulation, autre site spécifié, refixation d'un fragment ostéochondral sous arthroscopie	81.99.18↔	Révision arthroscopique d'articulation, hanche
81.96.82↔	Autre réparation d'articulation, autre site spécifié, refixation chirurgicale ouverte d'un fragment ostéochondral	81.99.1a↔	Révision arthroscopique d'articulation, genou
81.96.85↔	Autre réparation d'articulation, autre site spécifié, greffe de cartilage et implantation de tissu cultivé in vitro, sous arthroscopie	81.99.1b↔	Révision arthroscopique d'articulation, articulation tibio-péronière supérieure
81.96.86↔	Autre réparation d'articulation, autre site spécifié, greffe de cartilage et implantation de tissu cultivé in vitro, chirurgie ouverte	81.99.1c↔	Révision arthroscopique d'articulation, articulation talo-crurale
81.96.89↔	Autre réparation d'articulation, autre site spécifié, autre	81.99.1d↔	Révision arthroscopique d'articulation, articulation sous-talaire
81.96.8a↔	Autre réparation d'articulation, autre site spécifié, incision de l'os sous-chondral sous arthroscopie	81.99.1e↔	Révision arthroscopique d'articulation, pied et orteil, autre
81.96.8b↔	Autre réparation d'articulation, autre site spécifié, incision chirurgicale ouverte de l'os sous-chondral	81.99.1f↔	Révision arthroscopique d'articulation, articulation métatarso-phalangienne
81.96.8c↔	Autre réparation d'articulation, autre site spécifié, incision de l'os sous-chondral avec insertion d'implant acellulaire sous arthroscopie	81.99.1g↔	Révision arthroscopique d'articulation, orteil
81.96.90↔	Autre intervention de réparation et de plastie articulaire, SAP	81.99.21↔	Révision chirurgicale ouverte d'articulation, articulation glénohumérale
81.96.91↔	Autre intervention de réparation et de plastie articulaire, suture de ligament capsulaire ou collatéral	81.99.22↔	Révision chirurgicale ouverte d'articulation, articulation acromio-claviculaire
81.96.92↔	Autre intervention de réparation et de plastie articulaire, refixation dans l'appareil capsulo-ligamentaire d'autres articulations	81.99.23↔	Révision chirurgicale ouverte d'articulation, articulation sternoclaviculaire
81.96.93↔	Autre intervention de réparation et de plastie articulaire, implantation/ablation de ménisque en collagène	81.99.24↔	Révision chirurgicale ouverte d'articulation, coude
81.96.94↔	Autre intervention de réparation et de plastie articulaire, implantation/ablation de ménisque en collagène sous arthroscopie	81.99.25↔	Révision chirurgicale ouverte d'articulation, poignet
81.96.95↔	Autre intervention de réparation et de plastie articulaire, implantation d'endoprothèse d'articulation de membre supérieur, autre	81.99.26↔	Révision chirurgicale ouverte d'articulation, articulation sacro-iliaque
81.96.96↔	Autre intervention de réparation et de plastie articulaire, insertion de spacers (p. ex. après ablation d'une endoprothèse)	81.99.27↔	Révision chirurgicale ouverte d'articulation, symphyse
81.96.97↔	Autre intervention de réparation et de plastie articulaire, implantation complexe primaire/de remplacement d'une endoprothèse articulaire associée à l'implantation de matériel de substitution osseuse et/ou le remplacement d'articulations voisines	81.99.28↔	Révision chirurgicale ouverte d'articulation, hanche
81.96.98↔	Autre intervention de réparation et de plastie articulaire, arthroplastie de résection du poignet	81.99.29↔	Révision chirurgicale ouverte d'articulation, autre
81.96.99↔	Autre réparation d'articulation, autre	81.99.2a↔	Révision chirurgicale ouverte d'articulation, genou
81.96.9a↔	Autre intervention de réparation et de plastie articulaire, arthroplastie de résection d'articulation du pied	81.99.2b↔	Révision chirurgicale ouverte d'articulation, articulation tibio-péronière supérieure
81.96.9b↔	Autre intervention de réparation et de plastie articulaire, autre intervention de plastie articulaire	81.99.2c↔	Révision chirurgicale ouverte d'articulation, articulation talo-crurale
81.97.00↔	Révision de prothèse articulaire du membre supérieur, SAP	81.99.2d↔	Révision chirurgicale ouverte d'articulation, articulation sous-talaire
81.97.10↔	Révision de prothèse articulaire du membre supérieur, sans remplacement	81.99.2e↔	Révision chirurgicale ouverte d'articulation, pied et orteil, autre
81.97.11↔	Révision et remplacement de prothèse totale d'épaule	81.99.2f↔	Révision chirurgicale ouverte d'articulation, articulation métatarso-phalangienne
81.97.12↔	Révision et remplacement de prothèse de tête humérale	81.99.2g↔	Révision chirurgicale ouverte d'articulation, orteil
81.97.13↔	Révision et remplacement de prothèse totale de coude	81.99.31↔	Opération arthroscopique de cartilage articulaire, articulation glénohumérale
81.97.14↔	Révision et remplacement de prothèse de tête radiale	81.99.32↔	Opération arthroscopique de cartilage articulaire, articulation acromio-claviculaire
81.97.15↔	Révision et remplacement de prothèse de poignet	81.99.33↔	Opération arthroscopique de cartilage articulaire, articulation sternoclaviculaire
		81.99.34↔	Opération arthroscopique de cartilage articulaire, coude
		81.99.35↔	Opération arthroscopique de cartilage articulaire, poignet
		81.99.36↔	Opération arthroscopique de cartilage articulaire, articulation sacro-iliaque
		81.99.37↔	Opération arthroscopique de cartilage articulaire, symphyse
		81.99.38↔	Opération arthroscopique de cartilage articulaire, hanche
		81.99.3a↔	Opération arthroscopique de cartilage articulaire et de ménisque, genou
		81.99.3b↔	Opération arthroscopique de cartilage articulaire, articulation tibio-péronière supérieure
		81.99.3c↔	Opération arthroscopique de cartilage articulaire, articulation talo-crurale
		81.99.3d↔	Opération arthroscopique de cartilage articulaire, articulation sous-talaire
		81.99.3e↔	Opération arthroscopique de cartilage articulaire, pied et orteil, autre

81.99.3f↔	Opération arthroscopique de cartilage articulaire, articulation métatarso-phalangienne	81.99.98↔	Autre opération chirurgicale ouverte d'articulation et de cartilage articulaire, hanche
81.99.3g↔	Opération arthroscopique de cartilage articulaire, orteil	81.99.9a↔	Autre opération chirurgicale ouverte d'articulation et de cartilage articulaire, articulation tibio-péronière supérieure
81.99.41↔	Opération chirurgicale ouverte de cartilage articulaire, articulation glénohumérale	81.99.9b↔	Autre opération chirurgicale ouverte d'articulation et de cartilage articulaire, articulation talo-crurale
81.99.42↔	Opération chirurgicale ouverte de cartilage articulaire, articulation acromio-claviculaire	81.99.9c↔	Autre opération chirurgicale ouverte d'articulation et de cartilage articulaire, articulation sous-talaire
81.99.43↔	Opération chirurgicale ouverte de cartilage articulaire, articulation sternoclaviculaire	81.99.9e↔	Autre opération chirurgicale ouverte d'articulation et de cartilage articulaire, pied et orteil, autre
81.99.44↔	Opération chirurgicale ouverte de cartilage articulaire, coude	81.99.9f↔	Autre opération chirurgicale ouverte d'articulation et de cartilage articulaire, articulation métatarso-phalangienne
81.99.45↔	Opération chirurgicale ouverte de cartilage articulaire, poignet	81.99.9g↔	Autre opération chirurgicale ouverte d'articulation et de cartilage articulaire, orteil
81.99.46↔	Opération chirurgicale ouverte de cartilage articulaire, articulation sacro-iliaque	82.02↔	Myotomie de la main
81.99.47↔	Opération chirurgicale ouverte de cartilage articulaire, symphyse	82.03↔	Bursotomie de la main
81.99.48↔	Opération chirurgicale ouverte de cartilage articulaire, hanche	82.04↔	Incision et drainage de l'espace palmaire ou thénarien
81.99.49↔	Opération chirurgicale ouverte de cartilage articulaire, autre	82.09.00↔	Autre incision de tissu mou de la main, SAP
81.99.4a↔	Opération chirurgicale ouverte de cartilage articulaire et de ménisque, genou	82.09.10↔	Autre incision de tissu mou de la main, synovectomie de la main
81.99.4b↔	Opération chirurgicale ouverte de cartilage articulaire, articulation tibio-péronière supérieure	82.09.99↔	Autre incision de tissu mou de la main, autre
81.99.4c↔	Opération chirurgicale ouverte de cartilage articulaire, articulation talo-crurale	82.11.00↔	Ténotomie de la main, SAP
81.99.4d↔	Opération chirurgicale ouverte de cartilage articulaire, articulation sous-talaire	82.11.10↔	Ténotomie percutanée de la main, poignet
81.99.4e↔	Opération chirurgicale ouverte de cartilage articulaire, pied et orteil, autre	82.11.11↔	Ténotomie percutanée de la main, doigt
81.99.4f↔	Opération chirurgicale ouverte de cartilage articulaire, articulation métatarso-phalangienne	82.11.20↔	Ténotomie chirurgicale ouverte de la main
81.99.4g↔	Opération chirurgicale ouverte de cartilage articulaire, orteil	82.11.99↔	Ténotomie de la main, autre
81.99.51↔	Arthrorise et fixation temporaire d'une articulation, articulation glénohumérale	82.12↔	Fasciotomie de la main
81.99.52↔	Arthrorise et fixation temporaire d'une articulation, articulation acromio-claviculaire	82.19.00↔	Autre section de tissu mou de la main, SAP
81.99.53↔	Arthrorise et fixation temporaire d'une articulation, articulation sternoclaviculaire	82.19.10↔	Autre section de tissu mou de la main, section de muscles de la main
81.99.54↔	Arthrorise et fixation temporaire d'une articulation, coude	82.19.99↔	Autre section de tissu mou de la main, autre
81.99.55↔	Arthrorise et fixation temporaire d'une articulation, poignet	82.21↔	Excision de lésion de la gaine tendineuse de la main
81.99.56↔	Arthrorise et fixation temporaire d'une articulation, articulation sacro-iliaque	82.22↔	Excision de lésion de muscle de la main
81.99.57↔	Arthrorise et fixation temporaire d'une articulation, symphyse	82.29↔	Excision d'autres lésions de tissu mou de la main
81.99.58↔	Arthrorise et fixation temporaire d'une articulation, hanche	82.31↔	Bursectomie de la main
81.99.5a↔	Arthrorise et fixation temporaire d'une articulation, genou	82.32↔	Excision de tendon de la main pour greffe
81.99.5b↔	Arthrorise et fixation temporaire d'une articulation, articulation tibio-péronière supérieure	82.33↔	Autre excision de tendon de la main
81.99.5c↔	Arthrorise et fixation temporaire d'une articulation, articulation talo-crurale	82.34↔	Excision de muscle ou de fascia de la main pour greffe (transfert)
81.99.5d↔	Arthrorise et fixation temporaire d'une articulation, articulation sous-talaire	82.35.00↔	Autre fasciectomie de la main, SAP
81.99.5e↔	Arthrorise et fixation temporaire d'une articulation, pied et orteil, autre	82.35.10↔	Fasciectomie du creux palmaire
81.99.5f↔	Arthrorise et fixation temporaire d'une articulation, articulation métatarso-phalangienne	82.35.11↔	Fasciectomie de main et de doigt avec neurolyse
81.99.5g↔	Arthrorise et fixation temporaire d'une articulation, orteil	82.35.12↔	Fasciectomie de main et de doigt avec neurolyse et artériolyse
81.99.81↔	Autre opération arthroscopique d'articulation, poignet	82.35.13↔	Fasciectomie de main et de doigt avec arthrolyse
81.99.82↔	Autre opération arthroscopique d'articulation, genou	82.35.99↔	Autre fasciectomie de la main, autre
81.99.83↔	Autre opération arthroscopique d'articulation, articulation talo-crurale	82.36↔	Autre myectomie de la main
81.99.91↔	Autre opération chirurgicale ouverte d'articulation et de cartilage articulaire, articulation glénohumérale	82.41↔	Suture de gaine de tendon de la main
81.99.92↔	Autre opération chirurgicale ouverte d'articulation et de cartilage articulaire, articulation acromio-claviculaire	82.42↔	Suture différée de tendon fléchisseur de la main
81.99.93↔	Autre opération chirurgicale ouverte d'articulation et de cartilage articulaire, articulation sternoclaviculaire	82.43↔	Suture différée d'autre tendon de la main
81.99.94↔	Autre opération chirurgicale ouverte d'articulation et de cartilage articulaire, coude	82.44↔	Autre suture de tendon fléchisseur de la main
81.99.95↔	Autre opération chirurgicale ouverte d'articulation et de cartilage articulaire, articulation radio-cubitale supérieure	82.45↔	Autre suture d'autre tendon de la main
81.99.96↔	Autre opération chirurgicale ouverte d'articulation et de cartilage articulaire, poignet	82.46.00↔	Suture de muscle ou de fascia de la main, SAP
81.99.97↔	Autre opération chirurgicale ouverte d'articulation et de cartilage articulaire, articulation sacro-iliaque	82.46.10↔	Suture de fascia de la main
		82.46.20↔	Suture de muscle de la main
		82.46.99↔	Suture de muscle ou de fascia de la main, autre
		82.51↔	Avancement de tendon de la main
		82.52↔	Recul de tendon de la main
		82.53↔	Réinsertion de tendon de la main
		82.54↔	Réinsertion de muscle de la main
		82.55↔	Autre changement de longueur de muscle ou tendon de main
		82.56↔	Autre transfert ou greffe de tendon de la main
		82.57.00↔	Autre transfert d'autre tendon de la main, SAP
		82.57.10↔	Autre transfert d'autre tendon de la main, transfert de tendon fléchisseur de la main
		82.57.99↔	Autre transfert d'autre tendon de la main, autre
		82.58↔	Autre transfert ou lambeau musculaire de la main
		82.59↔	Autre transposition de muscle de la main
		82.61↔	Pollicisation (avec transfert de nerfs et de vaisseaux)
		82.69↔	Autre reconstruction du pouce
		82.71↔	Reconstruction de poulie de tendon
		82.72.00↔	Opération plastique de la main avec greffe de muscle ou de fascia, SAP

82.72.10↔	Opération plastique avec greffe de muscle ou de fascia, un doigt	83.11↔	Ténotomie du tendon d'Achille
82.72.11↔	Opération plastique avec greffe de muscle ou de fascia, autres parties de la main	83.12↔	Ténotomie des adducteurs de la hanche
82.72.99↔	Opération plastique de la main avec greffe de muscle ou de fascia, autre	83.13.10↔	Incision de tendon, tête et cou
82.79↔	Opération plastique de main avec autre greffe ou implant	83.13.11↔	Incision de tendon, épaule et aisselle
82.81↔	Transfert de doigt, sauf le pouce	83.13.12↔	Incision de tendon, bras et coude
82.82↔	Réparation de main en pince de homard	83.13.13↔	Incision de tendon, avant-bras
82.83↔	Réparation de macrodactylie	83.13.14↔	Incision de tendon, paroi thoracique, abdomen et dos
82.84↔	Réparation de doigt en maillet	83.13.15↔	Incision de tendon, région inguino-génitale et fesses
82.85↔	Autre ténodèse de la main	83.13.16↔	Incision de tendon, membre inférieur
82.86.00↔	Autre ténoplastie de la main, SAP	83.13.19↔	Incision de tendon, autre site
82.86.10↔	Ténoplastie, transfert de tendons fléchisseurs de la main	83.13.20↔	Section de tendon, tête et cou
82.86.11↔	Constitution de matériel de greffe pour tendons de la main	83.13.21↔	Section de tendon, épaule et aisselle
82.86.12↔	Révision sans remplacement de greffe de tendon de la main	83.13.22↔	Section de tendon, bras et coude
82.86.13↔	Remplacement d'implant tendineux de la main	83.13.23↔	Section de tendon, avant-bras
82.86.99↔	Autre ténoplastie de la main, autre	83.13.24↔	Section de tendon, paroi thoracique, abdomen et dos
82.89.10↔	Plastie de gaine tendineuse de la main	83.13.25↔	Section de tendon, région inguino-génitale et fesses
82.89.11↔	Refixation osseuse de ligaments, carpe / métacarpe	83.13.26↔	Section de tendon, membre inférieur
82.89.12↔	Refixation osseuse d'autres ligaments de la main	83.13.29↔	Section de tendon, autre site
82.89.13↔	Distraction des parties molles pour couverture d'articulation lors d'anomalies congénitales de la main	83.14.10↔	Fasciotomie ou aponévrotomie, tête et cou
82.89.14↔	Radialisation lors d'anomalies congénitales de la main	83.14.11↔	Fasciotomie ou aponévrotomie, épaule et aisselle
82.89.15↔	Résection de resserrements avec reconstruction plastique lors d'anomalies congénitales de la main	83.14.12↔	Fasciotomie ou aponévrotomie, bras et coude
82.89.16↔	Transfert d'orteil à doigt	83.14.13↔	Fasciotomie ou aponévrotomie, avant-bras
82.89.99↔	Autre opération plastique de la main, autre	83.14.14↔	Fasciotomie ou aponévrotomie, paroi thoracique, abdomen et dos
82.91↔	Lyse d'adhérence de la main	83.14.15↔	Fasciotomie ou aponévrotomie, région inguino-génitale et fesses
82.99.10↔	Autres opérations de tendon de la main	83.14.16↔	Fasciotomie ou aponévrotomie, membre inférieur
82.99.20↔	Autres opérations de fascia de la main	83.14.19↔	Fasciotomie ou aponévrotomie, autre site
82.99.30↔	Autres opérations de muscle de la main	83.19.10↔	Section de muscle, tête et cou
83.02.10↔	Myotomie, tête et cou	83.19.11↔	Section de muscle, épaule et aisselle
83.02.11↔	Myotomie, épaule et aisselle	83.19.12↔	Section de muscle, bras et coude
83.02.12↔	Myotomie, bras et coude	83.19.13↔	Section de muscle, avant-bras
83.02.13↔	Myotomie, avant-bras	83.19.14↔	Section de muscle, paroi thoracique, abdomen et dos
83.02.14↔	Myotomie, paroi thoracique, abdomen et dos	83.19.15↔	Section de muscle, région inguino-génitale et fesses
83.02.15↔	Myotomie, région inguino-génitale et fesses	83.19.16↔	Section de muscle, membre inférieur
83.02.16↔	Myotomie, membre inférieur	83.19.19↔	Section de muscle, autre site
83.02.19↔	Myotomie, autre site	83.19.20↔	Désinsertion de muscle, de tendon et de fascia, tête et cou
83.03.10↔	Bursotomie, tête et cou	83.19.21↔	Désinsertion de muscle, de tendon et de fascia, épaule et aisselle
83.03.11↔	Bursotomie, épaule et aisselle	83.19.22↔	Désinsertion de muscle, de tendon et de fascia, bras et coude
83.03.12↔	Bursotomie, bras et coude	83.19.23↔	Désinsertion de muscle, de tendon et de fascia, avant-bras
83.03.13↔	Bursotomie, avant-bras	83.19.24↔	Désinsertion de muscle, de tendon et de fascia, paroi thoracique, abdomen et dos
83.03.14↔	Bursotomie, paroi thoracique, abdomen et dos	83.19.25↔	Désinsertion de muscle, de tendon et de fascia, région inguino-génitale et fesses
83.03.15↔	Bursotomie, région inguino-génitale et fesses	83.19.26↔	Désinsertion de muscle, de tendon et de fascia, membre inférieur
83.03.16↔	Bursotomie, membre inférieur	83.19.29↔	Désinsertion de muscle, de tendon et de fascia, autre site
83.03.19↔	Bursotomie, autre site	83.19.30↔	Section de pédicule de lambeau après plastie de lambeau, tête et cou
83.09.10↔	Extraction de corps étranger de muscle, de tendon et de fascia, tête et cou	83.19.31↔	Section de pédicule de lambeau après plastie de lambeau, épaule et aisselle
83.09.11↔	Extraction de corps étranger de muscle, de tendon et de fascia, épaule et aisselle	83.19.32↔	Section de pédicule de lambeau après plastie de lambeau, bras et coude
83.09.12↔	Extraction de corps étranger de muscle, de tendon et de fascia, bras et coude	83.19.33↔	Section de pédicule de lambeau après plastie de lambeau, avant-bras
83.09.13↔	Extraction de corps étranger de muscle, de tendon et de fascia, avant-bras	83.19.34↔	Section de pédicule de lambeau après plastie de lambeau, paroi thoracique, abdomen et dos
83.09.14↔	Extraction de corps étranger de muscle, de tendon et de fascia, paroi thoracique, abdomen et dos	83.19.35↔	Section de pédicule de lambeau après plastie de lambeau, région inguino-génitale et fesses
83.09.15↔	Extraction de corps étranger de muscle, de tendon et de fascia, région inguino-génitale et fesses	83.19.36↔	Section de pédicule de lambeau après plastie de lambeau, membre inférieur
83.09.16↔	Extraction de corps étranger de muscle, de tendon et de fascia, membre inférieur	83.19.39↔	Section de pédicule de lambeau après plastie de lambeau, autre site
83.09.19↔	Extraction de corps étranger de muscle, de tendon et de fascia, autre site	83.19.90↔	Autre section de tissu mou, tête et cou
83.09.90↔	Autre incision de tissu mou, tête et cou	83.19.91↔	Autre section de tissu mou, épaule et aisselle
83.09.91↔	Autre incision de tissu mou, épaule et aisselle	83.19.92↔	Autre section de tissu mou, bras et coude
83.09.92↔	Autre incision de tissu mou, bras et coude	83.19.93↔	Autre section de tissu mou, avant-bras
83.09.93↔	Autre incision de tissu mou, avant-bras	83.19.94↔	Autre section de tissu mou, paroi thoracique, abdomen et dos
83.09.94↔	Autre incision de tissu mou, paroi thoracique, abdomen et dos	83.19.95↔	Autre section de tissu mou, région inguino-génitale et fesses
83.09.95↔	Autre incision de tissu mou, région inguino-génitale et fesses	83.19.96↔	Autre section de tissu mou, membre inférieur
83.09.96↔	Autre incision de tissu mou, membre inférieur	83.19.97↔	Autre section de tissu mou, autre site
83.09.97↔	Autre incision de tissu mou, autre site		

83.31.10↔	Excision de lésion de gaine tendineuse, tête et cou	83.5x.12↔	Bursectomie, bras et coude
83.31.11↔	Excision de lésion de gaine tendineuse, épaule et aisselle	83.5x.13↔	Bursectomie, avant-bras
83.31.12↔	Excision de lésion de gaine tendineuse, bras et coude	83.5x.14↔	Bursectomie, paroi thoracique, abdomen et dos
83.31.13↔	Excision de lésion de gaine tendineuse, avant-bras	83.5x.15↔	Bursectomie, région inguino-génitale et fesses
83.31.14↔	Excision de lésion de gaine tendineuse, paroi thoracique, abdomen et dos	83.5x.16↔	Bursectomie, membre inférieur
83.31.15↔	Excision de lésion de gaine tendineuse, région inguino-génitale et fesses	83.5x.19↔	Bursectomie, autre site
83.31.16↔	Excision de lésion de gaine tendineuse, membre inférieur	83.61.10↔	Suture de gaine tendineuse, tête et cou
83.31.19↔	Excision de lésion de gaine tendineuse, autre site	83.61.11↔	Suture de gaine tendineuse, épaule et aisselle
83.32.10↔	Excision de lésion de muscle, tête et cou	83.61.12↔	Suture de gaine tendineuse, bras et coude
83.32.11↔	Excision de lésion de muscle, épaule et bras	83.61.13↔	Suture de gaine tendineuse, avant-bras
83.32.12↔	Excision de lésion de muscle, paroi thoracique, abdomen et dos	83.61.14↔	Suture de gaine tendineuse, paroi thoracique, abdomen et dos
83.32.13↔	Excision de lésion de muscle, région inguino-génitale et fesses	83.61.15↔	Suture de gaine tendineuse, région inguino-génitale et fesses
83.32.14↔	Excision de lésion de muscle, membre inférieur	83.61.16↔	Suture de gaine tendineuse, membre inférieur
83.32.19↔	Excision de lésion de muscle, autre site	83.61.19↔	Suture de gaine tendineuse, autre site
83.39.10↔	Excision de lésion d'un tendon de la tête et du cou	83.62.10↔	Suture différée de tendon, tête et cou
83.39.11↔	Excision de lésion de tendon, épaule et bras	83.62.11↔	Suture différée de tendon, épaule et aisselle
83.39.12↔	Excision de lésion de tendon, paroi thoracique, abdomen et dos	83.62.12↔	Suture différée de tendon, bras et coude
83.39.13↔	Excision de lésion de tendon, région inguino-génitale et fesses	83.62.13↔	Suture différée de tendon, avant-bras
83.39.14↔	Excision de lésion de tendon, membre inférieur	83.62.14↔	Suture différée de tendon, paroi thoracique, abdomen et dos
83.39.19↔	Excision de lésion de tendon, autre site	83.62.15↔	Suture différée de tendon, région inguino-génitale et fesses
83.39.20↔	Excision de lésion de fascia, tête et cou	83.62.16↔	Suture différée de tendon, membre inférieur
83.39.21↔	Excision de lésion de fascia, épaule et bras	83.62.19↔	Suture différée de tendon, autre site
83.39.22↔	Excision de lésion de fascia, paroi thoracique, abdomen et dos	83.63↔	Réparation de la coiffe des rotateurs
83.39.23↔	Excision de lésion de fascia, région inguino-génitale et fesses	83.64.10↔	Autre suture de tendon, tête et cou
83.39.24↔	Excision de lésion de fascia, membre inférieur	83.64.11↔	Autre suture de tendon, épaule et aisselle
83.39.29↔	Excision de lésion de fascia, autre site	83.64.12↔	Autre suture de tendon, bras et coude
83.41↔	Excision (prélèvement) de tendon pour greffe	83.64.13↔	Autre suture de tendon, avant-bras
83.42.10↔	Autre ténectomie, tête et cou	83.64.14↔	Autre suture de tendon, paroi thoracique, abdomen et dos
83.42.11↔	Autre ténectomie, épaule et aisselle	83.64.15↔	Autre suture de tendon, région inguino-génitale et fesses
83.42.12↔	Autre ténectomie, bras et coude	83.64.16↔	Autre suture de tendon, membre inférieur
83.42.13↔	Autre ténectomie, avant-bras	83.64.19↔	Autre suture de tendon, autre site
83.42.14↔	Autre ténectomie, paroi thoracique, abdomen et dos	83.65.10↔	Autre suture de muscle ou de fascia, tête et cou
83.42.15↔	Autre ténectomie, région inguino-génitale et fesses	83.65.11↔	Autre suture de muscle ou de fascia, épaule et aisselle
83.42.16↔	Autre ténectomie, membre inférieur	83.65.12↔	Autre suture de muscle ou de fascia, bras et coude
83.42.19↔	Autre ténectomie, autre site	83.65.13↔	Autre suture de muscle ou de fascia, avant-bras
83.43.00↔	Excision (prélèvement) de muscle ou de fascia pour greffe, SAP	83.65.14↔	Autre suture de muscle ou de fascia, paroi thoracique, abdomen et dos
83.43.10↔	Prélèvement de lambeau myocutané pour greffe	83.65.15↔	Autre suture de muscle ou de fascia, région inguino-génitale et fesses
83.43.11↔	Prélèvement de lambeau ostéomyocutané ou ostéofasciocutané pour greffe	83.65.16↔	Autre suture de muscle ou de fascia, membre inférieur
83.43.12↔	Prélèvement d'autre lambeau microvascularisé et anastomosé de muscle ou de fascia pour greffe	83.65.19↔	Autre suture de muscle, tendon et fascia, autre site
83.43.99↔	Excision (prélèvement) de muscle ou de fascia pour greffe, autre	83.71.00↔	Avancement de tendon, SAP
83.49.10↔	Excision de gaine tendineuse, tête et cou	83.71.10↔	Avancement de tendon, tête et cou
83.49.11↔	Excision de gaine tendineuse, épaule et aisselle	83.71.11↔	Avancement de tendon, épaule et aisselle
83.49.12↔	Excision de gaine tendineuse, bras et coude	83.71.12↔	Avancement de tendon, bras et coude
83.49.13↔	Excision de gaine tendineuse, avant-bras	83.71.13↔	Avancement de tendon, avant-bras
83.49.14↔	Excision de gaine tendineuse, paroi thoracique et dos	83.71.14↔	Avancement de tendon, paroi thoracique, abdomen et dos
83.49.15↔	Excision de gaine tendineuse, région inguino-génitale et fesses	83.71.15↔	Avancement de tendon, région inguino-génitale et fesses
83.49.16↔	Excision de gaine tendineuse, membre inférieur	83.71.16↔	Avancement de tendon, membre inférieur
83.49.19↔	Excision de gaine tendineuse, autre site	83.71.19↔	Avancement de tendon, autre site
83.49.20↔	Résection compartimentale, tête et cou	83.71.99↔	Avancement de tendon, autre
83.49.21↔	Résection compartimentale, épaule et aisselle	83.72.10↔	Recul de tendon, tête et cou
83.49.22↔	Résection compartimentale, bras et coude	83.72.11↔	Recul de tendon, épaule et aisselle
83.49.23↔	Résection compartimentale, avant-bras	83.72.12↔	Recul de tendon, bras et coude
83.49.24↔	Résection compartimentale, paroi thoracique, abdomen et dos	83.72.13↔	Recul de tendon, avant-bras
83.49.25↔	Résection compartimentale, région inguino-génitale et fesses	83.72.14↔	Recul de tendon, paroi thoracique, abdomen et dos
83.49.26↔	Résection compartimentale, membre inférieur	83.72.15↔	Recul de tendon, région inguino-génitale et fesses
83.49.29↔	Résection compartimentale, autre site	83.72.16↔	Recul de tendon, membre inférieur
83.49.30↔	Autre excision de tissu mou, tête et cou	83.72.19↔	Recul de tendon, autre site
83.49.31↔	Autre excision de tissu mou, épaule et aisselle	83.73.10↔	Rattachement de tendon, tête et cou
83.49.32↔	Autre excision de tissu mou, bras et coude	83.73.11↔	Rattachement de tendon, épaule et aisselle
83.49.33↔	Autre excision de tissu mou, avant-bras	83.73.12↔	Rattachement de tendon, bras et coude
83.49.34↔	Autre excision de tissu mou, paroi thoracique, abdomen et dos	83.73.13↔	Rattachement de tendon, avant-bras
83.49.35↔	Autre excision de tissu mou, région inguino-génitale et fesses	83.73.14↔	Rattachement de tendon, paroi thoracique, abdomen et dos
83.49.36↔	Autre excision de tissu mou, membre inférieur	83.73.15↔	Rattachement de tendon, région inguino-génitale et fesses
83.49.39↔	Autre excision de tissu mou, autre site	83.73.16↔	Rattachement de tendon, membre inférieur
83.5x.10↔	Bursectomie, tête et cou	83.73.19↔	Rattachement de tendon, autre site
83.5x.11↔	Bursectomie, épaule et aisselle	83.74.10↔	Rattachement de muscle, tête et cou
		83.74.11↔	Rattachement de muscle, épaule et aisselle
		83.74.12↔	Rattachement de muscle, bras et coude

83.74.13↔	Rattachement de muscle, avant-bras	83.82.32↔	Grefe de lambeau ostéomyocutané ou ostéofasciocutané, bras et coude
83.74.14↔	Rattachement de muscle, paroi thoracique, abdomen et dos	83.82.33↔	Grefe de lambeau ostéomyocutané ou ostéofasciocutané, avant-bras
83.74.15↔	Rattachement de muscle, région inguino-génitale et fesses	83.82.34↔	Grefe de lambeau ostéomyocutané ou ostéofasciocutané, paroi thoracique, abdomen et dos
83.74.16↔	Rattachement de muscle, membre inférieur	83.82.35↔	Grefe de lambeau ostéomyocutané ou ostéofasciocutané, région inguino-génitale et fesses
83.74.19↔	Rattachement de muscle, autre site	83.82.36↔	Grefe de lambeau ostéomyocutané ou ostéofasciocutané, membre inférieur
83.75.00↔	Transfert ou transplantation de tendon, SAP	83.82.39↔	Grefe de lambeau ostéomyocutané ou ostéofasciocutané, autre site
83.75.10↔	Transfert ou transplantation de tendon, tête et cou	83.82.40↔	Grefe d'autre lambeau microvascularisé et anastomosé de muscle ou de fascia, tête et cou
83.75.11↔	Transfert ou transplantation de tendon, épaule et aisselle	83.82.41↔	Grefe d'autre lambeau microvascularisé et anastomosé de muscle ou de fascia, épaule et aisselle
83.75.12↔	Transfert ou transplantation de tendon, bras et coude	83.82.42↔	Grefe d'autre lambeau microvascularisé et anastomosé de muscle ou de fascia, bras et coude
83.75.13↔	Transfert ou transplantation de tendon, avant-bras	83.82.43↔	Grefe d'autre lambeau microvascularisé et anastomosé de muscle ou de fascia, avant-bras
83.75.14↔	Transfert ou transplantation de tendon, paroi thoracique, abdomen et dos	83.82.44↔	Grefe d'autre lambeau microvascularisé et anastomosé de muscle ou de fascia, paroi thoracique, abdomen et dos
83.75.15↔	Transfert ou transplantation de tendon, région inguino-génitale et fesses	83.82.45↔	Grefe d'autre lambeau microvascularisé et anastomosé de muscle ou de fascia, région inguino-génitale et fesses
83.75.16↔	Transfert ou transplantation de tendon, membre inférieur	83.82.46↔	Grefe d'autre lambeau microvascularisé et anastomosé de muscle ou de fascia, membre inférieur
83.75.19↔	Transfert ou transplantation de tendon, autre site	83.82.47↔	Grefe d'autre lambeau microvascularisé et anastomosé de muscle ou de fascia, autre site
83.75.99↔	Transfert ou transplantation de tendon, autre	83.82.99↔	Grefe de muscle ou de fascia, autre
83.76.00↔	Autre transposition de tendon, SAP	83.83↔	Reconstruction de poulie tendineuse
83.76.10↔	Autre transposition de tendon, tête et cou	83.84↔	Libération de pied-bot, non classée ailleurs
83.76.11↔	Autre transposition de tendon, épaule et aisselle	83.85.10↔	Rallongement de muscle ou de tendon, tête et cou
83.76.12↔	Autre transposition de tendon, bras et coude	83.85.11↔	Rallongement de muscle ou de tendon, épaule et aisselle
83.76.13↔	Autre transposition de tendon, avant-bras	83.85.12↔	Rallongement de muscle ou de tendon, bras et coude
83.76.14↔	Autre transposition de tendon, paroi thoracique et dos	83.85.13↔	Rallongement de muscle ou de tendon, avant-bras
83.76.15↔	Autre transposition de tendon, région inguino-génitale et fesses	83.85.14↔	Rallongement de muscle ou de tendon, paroi thoracique, abdomen et dos
83.76.16↔	Autre transposition de tendon, membre inférieur	83.85.15↔	Rallongement de muscle ou de tendon, région inguino-génitale et fesses
83.76.19↔	Autre transposition de tendon, autre site	83.85.16↔	Rallongement de muscle ou de tendon, membre inférieur
83.76.99↔	Autre transposition de tendon, autre	83.85.19↔	Rallongement de muscle ou de tendon, autre site
83.77.10↔	Transposition ou transplantation de muscle, tête et cou	83.85.20↔	Raccourcissement de muscle ou de tendon, tête et cou
83.77.11↔	Transposition ou transplantation de muscle, épaule et aisselle	83.85.21↔	Raccourcissement de muscle ou de tendon, épaule et aisselle
83.77.12↔	Transposition ou transplantation de muscle, bras et coude	83.85.22↔	Raccourcissement de muscle ou de tendon, bras et coude
83.77.13↔	Transposition ou transplantation de muscle, avant-bras	83.85.23↔	Raccourcissement de muscle ou de tendon, avant-bras
83.77.14↔	Transposition ou transplantation de muscle, paroi thoracique, abdomen et dos	83.85.24↔	Raccourcissement de muscle ou de tendon, paroi thoracique, abdomen et dos
83.77.15↔	Transposition ou transplantation de muscle, région inguino-génitale et fesses	83.85.25↔	Raccourcissement de muscle ou de tendon, région inguino-génitale et fesses
83.77.16↔	Transposition ou transplantation de muscle, membre inférieur	83.85.26↔	Raccourcissement de muscle ou de tendon, membre inférieur
83.77.19↔	Transposition ou transplantation de muscle, autre site	83.85.29↔	Raccourcissement de muscle ou de tendon, autre site
83.79↔	Autre transposition de muscle	83.86↔	Plastie du quadriceps
83.81.00↔	Grefe de tendon, SAP	83.87.10↔	Plastie musculaire, tête et cou
83.81.10↔	Grefe de tendon, tête et cou	83.87.11↔	Plastie musculaire, épaule et aisselle
83.81.11↔	Grefe de tendon, épaule et aisselle	83.87.12↔	Plastie musculaire, bras et coude
83.81.12↔	Grefe de tendon, bras et coude	83.87.13↔	Plastie musculaire, avant-bras
83.81.13↔	Grefe de tendon, avant-bras	83.87.14↔	Plastie musculaire, paroi thoracique, abdomen et dos
83.81.14↔	Grefe de tendon, paroi thoracique, abdomen et dos	83.87.15↔	Plastie musculaire, région inguino-génitale et fesses
83.81.15↔	Grefe de tendon, région inguino-génitale et fesses	83.87.16↔	Plastie musculaire, membre inférieur
83.81.16↔	Grefe de tendon, membre inférieur	83.87.19↔	Plastie musculaire, autre site
83.81.19↔	Grefe de tendon, autre site	83.87.90↔	Autres opérations plastiques de muscle, tête et cou
83.81.99↔	Grefe de tendon, autre	83.87.91↔	Autres opérations plastiques de muscle, épaule et aisselle
83.82.10↔	Grefe de fascia, tête et cou	83.87.92↔	Autres opérations plastiques de muscle, bras et coude
83.82.11↔	Grefe de fascia, épaule et aisselle	83.87.93↔	Autres opérations plastiques de muscle, avant-bras
83.82.12↔	Grefe de fascia, bras et coude	83.87.94↔	Autres opérations plastiques de muscle, paroi thoracique, abdomen et dos
83.82.13↔	Grefe de fascia, avant-bras	83.87.95↔	Autres opérations plastiques de muscle, région inguino-génitale et fesses
83.82.14↔	Grefe de fascia, paroi thoracique, abdomen et dos	83.87.96↔	Autres opérations plastiques de muscle, membre inférieur
83.82.15↔	Grefe de fascia, région inguino-génitale et fesses	83.87.97↔	Autres opérations plastiques de muscle, autre site
83.82.16↔	Grefe de fascia, membre inférieur	83.88.10↔	Plastie d'augmentation de tendon, tête et cou
83.82.19↔	Grefe de fascia, autre site	83.88.11↔	Plastie d'augmentation de tendon, épaule et aisselle
83.82.20↔	Grefe de lambeau musculaire ou fascial local, tête et cou		
83.82.21↔	Grefe de lambeau musculaire ou fascial local, épaule et aisselle		
83.82.22↔	Grefe de lambeau musculaire ou fascial local, bras et coude		
83.82.23↔	Grefe de lambeau musculaire ou fascial local, avant-bras		
83.82.24↔	Grefe de lambeau musculaire ou fascial local, paroi thoracique, abdomen et dos		
83.82.25↔	Grefe de lambeau musculaire ou fascial local, région inguino-génitale et fesses		
83.82.26↔	Grefe de lambeau musculaire ou fascial local, membre inférieur		
83.82.29↔	Grefe de lambeau musculaire ou fascial local, autre site		
83.82.30↔	Grefe de lambeau ostéomyocutané ou ostéofasciocutané, tête et cou		
83.82.31↔	Grefe de lambeau ostéomyocutané ou ostéofasciocutané, épaule et aisselle		

83.88.12↔	Plastie d'augmentation de tendon, bras et coude	83.89.29↔	Recouvrement de défaut de fascia, autre site
83.88.13↔	Plastie d'augmentation de tendon, avant-bras	83.89.90↔	Autres opérations plastiques de fascia, tête et cou
83.88.14↔	Plastie d'augmentation de tendon, paroi thoracique, abdomen et dos	83.89.91↔	Autres opérations plastiques de fascia, épaule et aisselle
83.88.15↔	Plastie d'augmentation de tendon, région inguino-génitale et fesses	83.89.92↔	Autres opérations plastiques de fascia, bras et coude
83.88.16↔	Plastie d'augmentation de tendon, membre inférieur	83.89.93↔	Autres opérations plastiques de fascia, avant-bras
83.88.19↔	Plastie d'augmentation de tendon, autre site	83.89.94↔	Autres opérations plastiques de fascia, paroi thoracique, abdomen et dos
83.88.20↔	Plastie de remplacement de tendon, tête et cou	83.89.95↔	Autres opérations plastiques de fascia, région inguino-génitale et fesses
83.88.21↔	Plastie de remplacement de tendon, épaule et aisselle	83.89.96↔	Autres opérations plastiques de fascia, membre inférieur
83.88.22↔	Plastie de remplacement de tendon, bras et coude	83.89.97↔	Autres opérations plastiques de fascia, autre site
83.88.23↔	Plastie de remplacement de tendon, avant-bras	83.91.10↔	Lyse d'adhérences de muscle, tendon, fascia et bourse, tête et cou
83.88.24↔	Plastie de remplacement de tendon, paroi thoracique, abdomen et dos	83.91.11↔	Lyse d'adhérences de muscle, tendon, fascia et bourse, épaule et aisselle
83.88.25↔	Plastie de remplacement de tendon, région inguino-génitale et fesses	83.91.12↔	Lyse d'adhérences de muscle, tendon, fascia et bourse, bras et coude
83.88.26↔	Plastie de remplacement de tendon, membre inférieur	83.91.13↔	Lyse d'adhérences de muscle, tendon, fascia et bourse, avant-bras
83.88.29↔	Plastie de remplacement de tendon, autres sites	83.91.14↔	Lyse d'adhérences de muscle, tendon, fascia et bourse, paroi thoracique, abdomen et dos
83.88.30↔	Constitution de matériel de greffe, tête et cou	83.91.15↔	Lyse d'adhérences de muscle, tendon, fascia et bourse, région inguino-génitale et fesses
83.88.31↔	Constitution de matériel de greffe, épaule et aisselle	83.91.16↔	Lyse d'adhérences de muscle, tendon, fascia et bourse, membre inférieur
83.88.32↔	Constitution de matériel de greffe, bras et coude	83.91.19↔	Lyse d'adhérences de muscle, tendon, fascia et bourse, autre site
83.88.33↔	Constitution de matériel de greffe, avant-bras	83.99.10↔	Autres opérations de tendon, tête et cou
83.88.34↔	Constitution de matériel de greffe, paroi thoracique, abdomen et dos	83.99.11↔	Autres opérations de tendon, épaule et aisselle
83.88.35↔	Constitution de matériel de greffe, région inguino-génitale et fesses	83.99.12↔	Autres opérations de tendon, bras et coude
83.88.36↔	Constitution de matériel de greffe, membre inférieur	83.99.13↔	Autres opérations de tendon, avant-bras
83.88.39↔	Constitution de matériel de greffe, autres sites	83.99.14↔	Autres opérations de tendon, paroi thoracique, abdomen et dos
83.88.40↔	Ténodèse, tête et cou	83.99.15↔	Autres opérations de tendon, région inguino-génitale et fesses
83.88.41↔	Ténodèse, épaule et aisselle	83.99.16↔	Autres opérations de tendon, membre inférieur
83.88.42↔	Ténodèse, bras et coude	83.99.19↔	Autres opérations de tendon, autre site
83.88.43↔	Ténodèse, avant-bras	83.99.20↔	Autres opérations de muscle, fascia et bourse, tête et cou
83.88.44↔	Ténodèse, paroi thoracique, abdomen et dos	83.99.21↔	Autres opérations de muscle, fascia et bourse, épaule et aisselle
83.88.45↔	Ténodèse, région inguino-génitale et fesses	83.99.22↔	Autres opérations de muscle, fascia et bourse, bras et coude
83.88.46↔	Ténodèse, membre inférieur	83.99.23↔	Autres opérations de muscle, fascia et bourse, avant-bras
83.88.49↔	Ténodèse, autre site	83.99.24↔	Autres opérations de muscle, fascia et bourse, paroi thoracique, abdomen et dos
83.88.90↔	Autres opérations plastiques de tendon, tête et cou	83.99.25↔	Autres opérations de muscle, fascia et bourse, région inguino-génitale et fesses
83.88.91↔	Autres opérations plastiques de tendon, épaule et aisselle	83.99.26↔	Autres opérations de muscle, fascia et bourse, membre inférieur
83.88.92↔	Autres opérations plastiques de tendon, bras et coude	83.99.29↔	Autres opérations de muscle, fascia et bourse, autre site
83.88.93↔	Autres opérations plastiques de tendon, avant-bras	83.99.30↔	Révision sans remplacement de stimulateur de muscle squelettique
83.88.94↔	Autres opérations plastiques de tendon, paroi thoracique, abdomen et dos	84.00↔	Amputation de membre supérieur, SAP
83.88.95↔	Autres opérations plastiques de tendon, région inguino-génitale et fesses	84.01↔	Amputation et désarticulation de doigt (sauf le pouce)
83.88.96↔	Autres opérations plastiques de tendon, membre inférieur	84.02↔	Amputation et désarticulation du pouce
83.88.97↔	Autres opérations plastiques de tendon, autres sites	84.03.00↔	Amputation de la main, SAP
83.89.10↔	Allongement, raccourcissement et doublement de fascia, tête et cou	84.03.10↔	Amputation complète de la main au carpe ou au métacarpe
83.89.11↔	Allongement, raccourcissement et doublement de fascia, épaule et aisselle	84.03.99↔	Amputation de la main, autre
83.89.12↔	Allongement, raccourcissement et doublement de fascia, bras et coude	84.04↔	Désarticulation du poignet
83.89.13↔	Allongement, raccourcissement et doublement de fascia, avant-bras	84.05↔	Amputation de l'avant-bras
83.89.14↔	Allongement, raccourcissement et doublement de fascia, paroi thoracique, abdomen et dos	84.06↔	Désarticulation du coude
83.89.15↔	Allongement, raccourcissement et doublement de fascia, région inguino-génitale et fesses	84.07↔	Amputation de l'humérus
83.89.16↔	Allongement, raccourcissement et doublement de fascia, membre inférieur	84.08↔	Désarticulation de l'épaule
83.89.19↔	Allongement, raccourcissement et doublement de fascia, autre site	84.09↔	Amputation interthoracoscopulaire
83.89.20↔	Recouvrement de défaut de fascia, tête et cou	84.10↔	Amputation de membre inférieur, SAP
83.89.21↔	Recouvrement de défaut de fascia, épaule et aisselle	84.11↔	Amputation d'orteil
83.89.22↔	Recouvrement de défaut de fascia, bras et coude	84.12↔	Amputation au niveau du pied
83.89.23↔	Recouvrement de défaut de fascia, avant-bras	84.13↔	Désarticulation de la cheville
83.89.24↔	Recouvrement de défaut de fascia, paroi thoracique, abdomen et dos	84.14↔	Amputation de la cheville, transmalléolaire
83.89.25↔	Recouvrement de défaut de fascia, région inguino-génitale et fesses	84.15↔	Autre amputation en dessous du genou
83.89.26↔	Recouvrement de défaut de fascia, membre inférieur	84.16↔	Désarticulation du genou
		84.17↔	Amputation au-dessus du genou
		84.18↔	Désarticulation de la hanche
		84.19↔	Amputation abdomino-pelvienne
		84.20↔	Réimplantation d'une extrémité, SAP
		84.21↔	Réimplantation de pouce

84.22↔	Réimplantation de doigt (excepté le pouce)	84.82↔	Insertion ou remplacement de dispositif(s) de fixation dynamique avec vis pédiculaires
84.23.00↔	Réimplantation d'avant-bras, de poignet ou de main, SAP	84.83↔	Révision de dispositif de fixation dynamique avec vis pédiculaires
84.23.10↔	Réimplantation d'avant-bras	84.84↔	Insertion ou remplacement de dispositif(s) de remplacement de facettes articulaires
84.23.12↔	Réimplantation du métacarpe	84.85↔	Révision de dispositif(s) de remplacement de facettes articulaires
84.23.13↔	Réimplantation du poignet	84.91↔	Amputation, SAP
84.23.99↔	Réimplantation d'avant-bras, de poignet ou de main, autre	84.92↔	Séparation de jumeaux siamois égaux
84.24.00↔	Réimplantation au niveau du coude ou du bras, SAP	84.93↔	Séparation de jumeaux siamois inégaux
84.24.11↔	Réimplantation au niveau du coude	85.24↔	Excision de tissu mammaire ectopique
84.24.12↔	Réimplantation du bras	85.25↔	Excision de mamelon
84.24.99↔	Réimplantation au niveau du coude ou du bras, autre	85.26↔	Mastectomie partielle
84.25↔	Réimplantation d'orteil	85.30↔	Mammoplastie de réduction et mastectomie sous-cutanée, SAP
84.26↔	Réimplantation de pied	85.31↔	Mammoplastie de réduction
84.27.00↔	Réimplantation de cheville ou de jambe, SAP	85.34.00↔	Mastectomie sous-cutanée, SAP
84.27.11↔	Réimplantation au niveau du genou	85.34.11↔	Mastectomie avec conservation de l'étui cutané, résection complète du tissu glandulaire, sans autre mesure
84.27.12↔	Réimplantation de la jambe	85.34.12↔	Mastectomie avec conservation de l'étui cutané, résection complète du tissu glandulaire et raffermissement de la peau
84.27.99↔	Réimplantation de cheville ou de jambe, autre	85.34.13↔	Mastectomie avec conservation de l'étui cutané, résection complète du tissu glandulaire, raffermissement de la peau et formation d'un lambeau pédiculé de derme/épiderme
84.28↔	Réimplantation de cuisse	85.34.21↔	Mastectomie avec conservation du mamelon, résection complète du tissu glandulaire, sans autre mesure
84.29↔	Autre réimplantation de membre	85.34.22↔	Mastectomie avec conservation du mamelon, résection complète du tissu glandulaire et raffermissement de la peau
84.3x.00↔	Révision de moignon d'amputation, SAP	85.34.23↔	Mastectomie avec conservation du mamelon, résection complète du tissu glandulaire, raffermissement de la peau et formation d'un lambeau pédiculé de derme/épiderme
84.3x.10↔	Révision de moignon d'amputation, région de l'épaule ou du bras	85.34.99↔	Mastectomie sous-cutanée, autre
84.3x.11↔	Révision de moignon d'amputation, région de l'avant-bras	85.37↔	Mastectomie lors de gynécomastie
84.3x.12↔	Révision de moignon d'amputation, région de la main	85.39↔	Mammoplastie de réduction et mastectomie sous-cutanée, autre
84.3x.13↔	Révision de moignon d'amputation, membre inférieur	85.40↔	Mastectomie, SAP
84.3x.19↔	Révision de moignon d'amputation, autre site	85.41↔	Mastectomie simple
84.3x.99↔	Révision de moignon d'amputation, autre	85.43↔	Mastectomie radicale modifiée
84.51.10↔	Insertion de cage(s) intervertébrale(s), 1 segment	85.45.00↔	Mastectomie radicale, SAP
84.51.11↔	Insertion de cage(s) intervertébrale(s), 2 segments	85.45.10↔	Mastectomie radicale sans résection partielle de la paroi thoracique
84.51.12↔	Insertion de cage(s) intervertébrale(s), 3 segments	85.45.11↔	Mastectomie radicale avec résection partielle de la paroi thoracique
84.51.13↔	Insertion de cage(s) intervertébrale(s), 4 segments ou plus	85.45.99↔	Mastectomie radicale, autre
84.51.99↔	Insertion de dispositif intervertébral d'arthrodèse, autre	85.47↔	Mastectomie radicale, étendue, unilatérale
84.53.00↔	Implantation de dispositif interne d'allongement de membres avec traction cinétique, SAP	85.49↔	Mastectomie, autre
84.53.10↔	Implantation de dispositif interne d'allongement ou de transport osseux, système non motorisé	85.50↔	Mammoplastie d'augmentation, SAP
84.53.11↔	Implantation de dispositif interne d'allongement ou de transport osseux, système motorisé	85.51↔	Injection intra-mammaire pour augmentation
84.53.99↔	Implantation de dispositif interne d'allongement de membres avec traction cinétique, autre	85.53.00↔	Implantation de prothèse mammaire, SAP
84.54↔	Implantation d'autre dispositif interne d'allongement de membres	85.53.10↔	Implantation de prothèse mammaire, après mastectomie
84.60↔	Insertion de prothèse discale, sans autre précision	85.53.99↔	Implantation de prothèse mammaire, autre
84.61↔	Insertion de prothèse discale partielle, cervicale	85.59↔	Mammoplastie d'augmentation, autre
84.62↔	Insertion de prothèse discale totale, cervicale	85.6↔	Mastopexie
84.63↔	Insertion de prothèse discale, thoracique	85.82↔	Grefe en épaisseur partielle du sein
84.64↔	Insertion de prothèse discale partielle, lombo-sacrée	85.83↔	Grefe de peau totale du sein
84.65↔	Insertion de prothèse discale totale, lombo-sacrée	85.84↔	Reconstruction mammaire avec lambeau cutané pédiculé
84.66.10↔	Remplacement de prothèse discale artificielle, cervicale	85.85↔	Reconstruction mammaire avec lambeau musculaire pédiculé
84.66.20↔	Révision de prothèse discale artificielle, cervicale	85.86↔	Transposition du mamelon
84.66.99↔	Révision ou remplacement de prothèse discale artificielle, cervicale, autre	85.87.00↔	Autre opération du mamelon, SAP
84.67↔	Révision ou remplacement de prothèse discale artificielle, thoracique	85.87.10↔	Suture du mamelon (après lésion traumatique)
84.68.10↔	Remplacement de prothèse discale artificielle, lombo-sacrée	85.87.13↔	Éversion chirurgicale de mamelon inversé
84.68.20↔	Révision de prothèse discale artificielle, lombo-sacrée	85.87.21↔	Réparation du mamelon avec tatouage
84.68.99↔	Révision ou remplacement de prothèse discale artificielle, lombo-sacrée, autre	85.87.22↔	Réparation du mamelon avec lambeau local
84.69.10↔	Remplacement de prothèse discale artificielle	85.87.23↔	Réparation du mamelon avec lambeau libre
84.69.20↔	Révision de prothèse discale artificielle	85.87.31↔	Réparation de l'aréole avec tatouage
84.69.99↔	Révision ou remplacement de prothèse discale artificielle, autre	85.87.32↔	Réparation de l'aréole avec lambeau local
84.71↔	Mise en place de dispositif de fixation externe, à une dimension	85.87.33↔	Réparation de l'aréole avec lambeau libre
84.72↔	Mise en place de dispositif de fixation externe, système circulaire	85.87.99↔	Autre opération du mamelon, autre
84.73↔	Mise en place d'un dispositif ou système mixte	85.89.00↔	Autre mammoplastie, SAP
84.80.00↔	Insertion ou remplacement de système(s) interépineux, SAP	85.89.10↔	Mammoplastie par lambeau myocutané libre
84.80.10↔	Insertion de spacer(s) interépineux, 1 segment	85.89.11↔	Mammoplastie par transplant (lambeau) myocutané pédiculé, sans insertion d'implant mammaire
84.80.11↔	Insertion de spacer(s) interépineux, 2 segments ou plus		
84.80.20↔	Remplacement de spacer(s) interépineux, 1 segment		
84.80.21↔	Remplacement de spacer(s) interépineux, 2 segments ou plus		
84.80.99↔	Insertion ou remplacement de système(s) interépineux, autre		
84.81.20↔	Révision de système(s) interépineux		
84.81.99↔	Révision de système(s) interépineux, autre		

85.89.13↔	Mammoplastie par lambeau épiploïque	86.63.19↔	Grefe de peau totale à un autre site, non étendue
85.89.20↔	Mammoplastie par plastie de lambeau microvascularisé et anastomosé, SAP	86.63.1a↔	Grefe de peau totale au pied, non étendue
85.89.21↔	Lambeau perforateur épigastrique inférieur profond (DIEP)	86.63.20↔	Grefe de peau totale à la tête (sauf lèvre et bouche), étendue
85.89.22↔	Lambeau de l'artère épigastrique inférieure superficielle (SIEA)	86.63.21↔	Grefe de peau totale au cou, étendue
85.89.23↔	Plastie de lambeau musculo-cutané de gracilis	86.63.22↔	Grefe de peau totale à l'épaule et au bras, étendue
85.89.24↔	Lambeau perforateur de l'artère glutéale supérieure (S-GAP)	86.63.23↔	Grefe de peau totale à l'avant-bras, étendue
85.89.25↔	Lambeau perforateur de l'artère glutéale inférieure (I-GAP)	86.63.25↔	Grefe de peau totale à la paroi thoracique, à l'abdomen et au dos, étendue
85.89.29↔	Mammoplastie par plastie de lambeau microvascularisé et anastomosé, autre	86.63.26↔	Grefe de peau totale à la région inguino-génitale, étendue
85.89.99↔	Autre mammoplastie, autre	86.63.27↔	Grefe de peau totale aux fesses, étendue
85.93↔	Révision sans remplacement de prothèse mammaire	86.63.28↔	Grefe de peau totale à la cuisse et à la jambe, étendue
85.94.00↔	Ablation de prothèse mammaire, SAP	86.63.29↔	Grefe de peau totale à un autre site, étendue
85.94.11↔	Ablation de prothèse mammaire, avec capsulotomie	86.63.2a↔	Grefe de peau totale au pied, étendue
85.94.12↔	Ablation de prothèse mammaire, avec capsulectomie partielle	86.63.99↔	Grefe de peau totale à d'autres sites, autre
85.94.13↔	Ablation de prothèse mammaire, avec capsulectomie totale	86.65.10↔	Hétérogrefe de peau à la tête, non étendue
85.94.99↔	Ablation de prothèse mammaire, autre	86.65.11↔	Hétérogrefe de peau au cou, non étendue
85.95↔	Insertion d'expandeur tissulaire au niveau du sein	86.65.12↔	Hétérogrefe de peau à l'épaule et au bras, non étendue
86.4x.00↔	Excision radicale de lésion cutanée, SAP	86.65.13↔	Hétérogrefe de peau à l'avant-bras, non étendue
86.4x.10↔	Excision radicale de lésion cutanée, tête, avec contrôle histographique	86.65.14↔	Hétérogrefe de peau à la main, non étendue
86.4x.11↔	Excision radicale de lésion cutanée, cou, avec contrôle histographique	86.65.15↔	Hétérogrefe de peau à la paroi thoracique et au dos, non étendue
86.4x.13↔	Excision radicale de lésion cutanée, avant-bras et main, avec contrôle histographique	86.65.16↔	Hétérogrefe de peau à la région abdominale, non étendue
86.4x.17↔	Excision radicale de lésion cutanée, région inguino-génitale et fesses, avec contrôle histographique	86.65.17↔	Hétérogrefe de peau au membre inférieur, non étendue
86.4x.18↔	Excision radicale de lésion cutanée, membre inférieur, avec contrôle histographique	86.65.19↔	Hétérogrefe de peau à un autre site, non étendue
86.4x.19↔	Excision radicale de lésion cutanée, autre site, avec contrôle histographique	86.65.20↔	Hétérogrefe de peau à la tête, étendue
86.4x.20↔	Excision radicale de lésion cutanée, tête, avec greffe ou transposition de peau	86.65.21↔	Hétérogrefe de peau au cou, étendue
86.4x.21↔	Excision radicale de lésion cutanée, cou, avec greffe ou transposition de peau	86.65.22↔	Hétérogrefe de peau à l'épaule et au bras, étendue
86.4x.22↔	Excision radicale de lésion cutanée, épaule et aisselle, avec greffe ou transposition de peau	86.65.23↔	Hétérogrefe de peau à l'avant-bras, étendue
86.4x.23↔	Excision radicale de lésion cutanée, bras et coude, avec greffe ou transposition de peau	86.65.24↔	Hétérogrefe de peau à la main, étendue
86.4x.24↔	Excision radicale de lésion cutanée, avant-bras, avec greffe ou transposition de peau	86.65.25↔	Hétérogrefe de peau à la paroi thoracique et au dos, étendue
86.4x.25↔	Excision radicale de lésion cutanée, main, avec greffe ou transposition de peau	86.65.26↔	Hétérogrefe de peau à la région abdominale, étendue
86.4x.26↔	Excision radicale de lésion cutanée, paroi thoracique et dos, avec greffe ou transposition de peau	86.65.27↔	Hétérogrefe de peau au membre inférieur, étendue
86.4x.27↔	Excision radicale de lésion cutanée, région abdominale, avec greffe ou transposition de peau	86.65.29↔	Hétérogrefe de peau à un autre site, étendue
86.4x.28↔	Excision radicale de lésion cutanée, région inguino-génitale, avec greffe ou transposition de peau	86.65.30↔	Grefe de peau de porc
86.4x.29↔	Excision radicale de lésion cutanée, autre site, avec greffe ou transposition de peau	86.65.40↔	Remplacement permanent de la peau par matériel de remplacement bicouche derme-épiderme
86.4x.2a↔	Excision radicale de lésion cutanée, fesses, avec greffe ou transposition de peau	86.65.99↔	Hétérogrefe de peau, autre
86.4x.2b↔	Excision radicale de lésion cutanée, membre inférieur, avec greffe ou transposition de peau	86.66.10↔	Homogrefe de peau à la tête, non étendue
86.4x.99↔	Excision radicale de lésion cutanée, autre	86.66.11↔	Homogrefe de peau au cou, non étendue
86.61.10↔	Grefe de peau totale à la main, non étendue	86.66.12↔	Homogrefe de peau à l'épaule et au bras, non étendue
86.61.20↔	Grefe de peau totale à la main, étendue	86.66.13↔	Homogrefe de peau à l'avant-bras, non étendue
86.61.99↔	Grefe de peau totale à la main, autre	86.66.14↔	Homogrefe de peau à la main, non étendue
86.62.10↔	Grefe de peau d'épaisseur partielle à la main, non étendue	86.66.15↔	Homogrefe de peau à la paroi thoracique et au dos, non étendue
86.62.20↔	Grefe de peau d'épaisseur partielle à la main, étendue	86.66.16↔	Homogrefe de peau à la région abdominale, non étendue
86.62.99↔	Autre greffe de peau à la main, autre	86.66.17↔	Homogrefe de peau au membre inférieur, non étendue
86.63.10↔	Grefe de peau totale à la tête (sauf lèvre et bouche), non étendue	86.66.19↔	Homogrefe de peau à un autre site, non étendue
86.63.11↔	Grefe de peau totale au cou, non étendue	86.66.20↔	Homogrefe de peau à la tête, étendue
86.63.12↔	Grefe de peau totale à l'épaule et au bras, non étendue	86.66.21↔	Homogrefe de peau au cou, étendue
86.63.13↔	Grefe de peau totale à l'avant-bras, non étendue	86.66.22↔	Homogrefe de peau à l'épaule et au bras, étendue
86.63.15↔	Grefe de peau totale à la paroi thoracique, à l'abdomen et au dos, non étendue	86.66.23↔	Homogrefe de peau à l'avant-bras, étendue
86.63.16↔	Grefe de peau totale à la région inguino-génitale, non étendue	86.66.24↔	Homogrefe de peau à la main, étendue
86.63.17↔	Grefe de peau totale aux fesses, non étendue	86.66.25↔	Homogrefe de peau à la paroi thoracique et au dos, étendue
86.63.18↔	Grefe de peau totale à la cuisse et à la jambe, non étendue	86.66.26↔	Homogrefe de peau à la région abdominale, étendue
		86.66.27↔	Homogrefe de peau au membre inférieur, étendue
		86.66.29↔	Homogrefe de peau à un autre site, étendue
		86.66.99↔	Homogrefe de peau, autre
		86.67.10↔	Grefe de peau régénérative temporaire à la tête, non étendue
		86.67.11↔	Grefe de peau régénérative temporaire au cou, non étendue
		86.67.12↔	Grefe de peau régénérative temporaire à l'épaule et au bras, non étendue
		86.67.13↔	Grefe de peau régénérative temporaire à l'avant-bras, non étendue
		86.67.14↔	Grefe de peau régénérative temporaire à la main, non étendue
		86.67.15↔	Grefe de peau régénérative temporaire à la paroi thoracique et au dos, non étendue
		86.67.16↔	Grefe de peau régénérative temporaire à la région abdominale, non étendue
		86.67.17↔	Grefe de peau régénérative temporaire au membre inférieur, non étendue

86.67.19↔	Grefe de peau régénérative temporaire à d'autres sites, non étendue	86.74.12↔	Plastie d'avancement, épaule et bras, non étendue
86.67.20↔	Grefe de peau régénérative temporaire à la tête, étendue	86.74.13↔	Plastie d'avancement, avant-bras, non étendue
86.67.21↔	Grefe de peau régénérative temporaire au cou, étendue	86.74.14↔	Plastie d'avancement, paroi thoracique et dos, non étendue
86.67.22↔	Grefe de peau régénérative temporaire à l'épaule et au bras, étendue	86.74.15↔	Plastie d'avancement, région abdominale, non étendue
86.67.23↔	Grefe de peau régénérative temporaire à l'avant-bras, étendue	86.74.16↔	Plastie d'avancement, région inguino-génitale, non étendue
86.67.24↔	Grefe de peau régénérative temporaire à la main, étendue	86.74.17↔	Plastie d'avancement, fesses, non étendue
86.67.25↔	Grefe de peau régénérative temporaire à la paroi thoracique et au dos, étendue	86.74.18↔	Plastie d'avancement, cuisse et jambe, non étendue
86.67.26↔	Grefe de peau régénérative temporaire à la région abdominale, étendue	86.74.19↔	Plastie d'avancement d'autre site, non étendue
86.67.27↔	Grefe de peau régénérative temporaire au membre inférieur, étendue	86.74.1a↔	Plastie d'avancement, pied, non étendue
86.67.29↔	Grefe de peau régénérative temporaire à un autre site, étendue	86.74.20↔	Plastie de glissement-rotation, tête (sauf lèvres et bouche), non étendue
86.67.30↔	Remplacement permanent de la peau par matériel de remplacement épidermique	86.74.21↔	Plastie de glissement-rotation, cou, non étendue
86.67.31↔	Remplacement permanent de la peau par matériel de remplacement dermique	86.74.22↔	Plastie de glissement-rotation, épaule et bras, non étendue
86.67.99↔	Grefe de peau régénérative, autre	86.74.23↔	Plastie de glissement-rotation, avant-bras, non étendue
86.69.10↔	Grefe de peau à la tête (sauf lèvres et bouche), non étendue	86.74.25↔	Plastie de glissement-rotation, paroi thoracique et dos, non étendue
86.69.11↔	Grefe de peau d'épaisseur partielle au cou, non étendue	86.74.26↔	Plastie de glissement-rotation, région abdominale, non étendue
86.69.12↔	Grefe de peau d'épaisseur partielle à l'épaule et au bras, non étendue	86.74.27↔	Plastie de glissement-rotation, région inguino-génitale, non étendue
86.69.13↔	Grefe de peau d'épaisseur partielle à l'avant-bras, non étendue	86.74.28↔	Plastie de glissement-rotation, fesses, non étendue
86.69.15↔	Grefe de peau d'épaisseur partielle à la paroi thoracique et au dos, non étendue	86.74.29↔	Plastie de glissement-rotation d'autre site, non étendue
86.69.16↔	Grefe de peau d'épaisseur partielle à la région abdominale, non étendue	86.74.2a↔	Plastie de glissement-rotation, cuisse et jambe, non étendue
86.69.17↔	Grefe de peau d'épaisseur partielle à la région inguino-génitale, non étendue	86.74.2b↔	Plastie de glissement-rotation, pied, non étendue
86.69.18↔	Grefe de peau d'épaisseur partielle à la cuisse et à la jambe, non étendue	86.74.30↔	Plastie de transposition, tête (sauf lèvres et bouche), non étendue
86.69.19↔	Grefe de peau d'épaisseur partielle à un autre site, non étendue	86.74.31↔	Plastie de transposition, cou, non étendue
86.69.1a↔	Grefe de peau d'épaisseur partielle au pied, non étendue	86.74.32↔	Plastie de transposition, épaule et bras, non étendue
86.69.20↔	Grefe de peau d'épaisseur partielle à la tête (sauf lèvres et bouche), étendue	86.74.33↔	Plastie de transposition, avant-bras, non étendue
86.69.21↔	Grefe de peau d'épaisseur partielle au cou, étendue	86.74.34↔	Plastie de transposition, paroi thoracique et dos, non étendue
86.69.22↔	Grefe de peau d'épaisseur partielle à l'épaule et au bras, étendue	86.74.35↔	Plastie de transposition, région abdominale, non étendue
86.69.23↔	Grefe de peau d'épaisseur partielle à l'avant-bras, étendue	86.74.36↔	Plastie de transposition, région inguino-génitale, non étendue
86.69.25↔	Grefe de peau d'épaisseur partielle à la paroi thoracique et au dos, étendue	86.74.37↔	Plastie de transposition, fesses, non étendue
86.69.26↔	Grefe de peau d'épaisseur partielle à la région abdominale, étendue	86.74.38↔	Plastie de transposition, cuisse et jambe, non étendue
86.69.27↔	Grefe de peau d'épaisseur partielle à la région inguino-génitale, étendue	86.74.39↔	Plastie de transposition d'autre site, non étendue
86.69.28↔	Grefe de peau d'épaisseur partielle aux fesses, étendue	86.74.3a↔	Plastie de transposition, pied, non étendue
86.69.29↔	Grefe de peau d'épaisseur partielle à un autre site, étendue	86.74.40↔	Plastie de lambeau insulaire, tête (sauf lèvres et bouche), non étendue
86.69.2a↔	Grefe de peau d'épaisseur partielle à la cuisse et à la jambe, étendue	86.74.41↔	Plastie de lambeau insulaire, cou, non étendue
86.69.2b↔	Grefe de peau d'épaisseur partielle au pied, étendue	86.74.42↔	Plastie de lambeau insulaire, épaule et bras, non étendue
86.71↔	Préparation et autonomisation de lambeaux pédiculés ou libres	86.74.43↔	Plastie de lambeau insulaire, avant-bras, non étendue
86.72↔	Déplacement de lambeau pédiculé	86.74.44↔	Plastie de lambeau insulaire, paroi thoracique et dos, non étendue
86.73.00↔	Fixation de lambeau pédiculé ou libre à la main, SAP	86.74.45↔	Plastie de lambeau insulaire, région abdominale, non étendue
86.73.10↔	Plastie d'avancement de la main, non étendue	86.74.46↔	Plastie de lambeau insulaire, région inguino-génitale, non étendue
86.73.11↔	Plastie de glissement-rotation de la main, non étendue	86.74.47↔	Plastie de lambeau insulaire, fesses, non étendue
86.73.12↔	Plastie de transposition de la main, non étendue	86.74.48↔	Plastie de lambeau insulaire, cuisse et jambe, non étendue
86.73.13↔	Plastie de lambeau insulaire de la main, non étendue	86.74.49↔	Plastie de lambeau insulaire d'autre site, non étendue
86.73.20↔	Plastie d'avancement de la main, étendue	86.74.4a↔	Plastie de lambeau insulaire, pied, non étendue
86.73.21↔	Plastie de glissement-rotation de la main, étendue	86.74.99↔	Fixation de lambeau pédiculé ou libre à un autre site, autre
86.73.22↔	Plastie de transposition de la main, étendue	86.75.10↔	Révision de lambeau pédiculé ou libre ou de greffe de peau libre, tête
86.73.23↔	Plastie de lambeau insulaire de la main, étendue	86.75.11↔	Révision de lambeau pédiculé ou libre ou de greffe de peau libre, cou
86.73.24↔	Plastie en Z de la main, étendue	86.75.12↔	Révision de lambeau pédiculé ou libre ou de greffe de peau libre, épaule et bras
86.73.29↔	Autre plastie de lambeau locale de la main	86.75.13↔	Révision de lambeau pédiculé ou libre ou de greffe de peau libre, avant-bras
86.73.30↔	Fixation de lambeau libre microvascularisé et anastomosé à la main	86.75.14↔	Révision de lambeau pédiculé ou libre ou de greffe de peau libre, main
86.73.40↔	Fixation de lambeau pédiculé régional ou de lambeau pédiculé à distance, main	86.75.15↔	Révision de lambeau pédiculé ou libre ou de greffe de peau libre, paroi thoracique et dos
86.73.99↔	Fixation de lambeau pédiculé ou libre à la main, autre	86.75.16↔	Révision de lambeau pédiculé ou libre ou de greffe de peau libre, région abdominale
86.74.10↔	Plastie d'avancement, tête (sauf lèvres et bouche), non étendue	86.75.17↔	Révision de lambeau pédiculé ou libre ou de greffe de peau libre, membre inférieur
86.74.11↔	Plastie d'avancement, cou, non étendue	86.75.19↔	Révision de lambeau pédiculé ou libre ou de greffe de peau libre, autre site
		86.75.99↔	Révision de lambeau pédiculé ou libre, autre
		86.76.10↔	Plastie d'avancement, tête (sauf lèvres et bouche), étendue
		86.76.11↔	Plastie d'avancement, cou, étendue
		86.76.12↔	Plastie d'avancement, épaule et bras, étendue

86.76.13↔	Plastie d'avancement, avant-bras, étendue	86.78.17↔	Fixation de lambeau libre microvascularisé et anastomosé, fesses
86.76.14↔	Plastie d'avancement, paroi thoracique et dos, étendue	86.78.18↔	Fixation de lambeau libre microvascularisé et anastomosé, membre inférieur
86.76.15↔	Plastie d'avancement, région abdominale, étendue	86.78.19↔	Fixation de lambeau libre microvascularisé et anastomosé, autre site
86.76.16↔	Plastie d'avancement, région inguino-génitale, étendue	86.78.20↔	Fixation de lambeau pédiculé régional ou à distance, tête (sauf lèvre et bouche)
86.76.17↔	Plastie d'avancement, fesses, étendue	86.78.21↔	Fixation de lambeau pédiculé régional ou à distance, cou
86.76.19↔	Plastie d'avancement d'autre site, étendue	86.78.22↔	Fixation de lambeau pédiculé régional ou à distance, épaule et bras
86.76.1a↔	Plastie d'avancement, cuisse et jambe, étendue	86.78.23↔	Fixation de lambeau pédiculé régional ou à distance, avant-bras
86.76.1b↔	Plastie d'avancement, pied, étendue	86.78.24↔	Fixation de lambeau pédiculé régional ou à distance, paroi thoracique et dos
86.76.20↔	Plastie de glissement-rotation, tête (sauf lèvre et bouche), étendue	86.78.25↔	Fixation de lambeau pédiculé régional ou à distance, région abdominale
86.76.21↔	Plastie de glissement-rotation, cou, étendue	86.78.26↔	Fixation de lambeau pédiculé régional ou à distance, région inguino-génitale
86.76.22↔	Plastie de glissement-rotation, épaule et bras, étendue	86.78.27↔	Fixation de lambeau pédiculé régional ou à distance, fesses
86.76.23↔	Plastie de glissement-rotation, avant-bras, étendue	86.78.28↔	Fixation de lambeau pédiculé régional ou à distance, membres inférieurs
86.76.24↔	Plastie de glissement-rotation, paroi thoracique et dos, étendue	86.78.29↔	Fixation de lambeau pédiculé régional ou à distance, autre localisation
86.76.25↔	Plastie de glissement-rotation, région abdominale, étendue	86.78.30↔	Opération plastique combinée de peau et de tissu sous-cutané, tête (sauf lèvre et bouche)
86.76.26↔	Plastie de glissement-rotation, région inguino-génitale, étendue	86.78.31↔	Opération plastique combinée de peau et de tissu sous-cutané, cou
86.76.27↔	Plastie de glissement-rotation, fesses, étendue	86.78.32↔	Opération plastique combinée de peau et de tissu sous-cutané, épaule et bras
86.76.28↔	Plastie de glissement-rotation, cuisse et jambe, étendue	86.78.33↔	Opération plastique combinée de peau et de tissu sous-cutané, avant-bras
86.76.29↔	Plastie de glissement-rotation d'autre site, étendue	86.78.34↔	Opération plastique combinée de peau et de tissu sous-cutané, paroi thoracique et dos
86.76.2a↔	Plastie de glissement-rotation, pied, étendue	86.78.35↔	Opération plastique combinée de peau et de tissu sous-cutané, région abdominale
86.76.30↔	Plastie de transposition, tête (sauf lèvre et bouche), étendue	86.78.36↔	Opération plastique combinée de peau et de tissu sous-cutané, région inguino-génitale
86.76.31↔	Plastie de transposition, cou, étendue	86.78.37↔	Opération plastique combinée de peau et de tissu sous-cutané, fesses
86.76.32↔	Plastie de transposition, épaule et bras, étendue	86.78.38↔	Opération plastique combinée de peau et de tissu sous-cutané, membre inférieur
86.76.33↔	Plastie de transposition, avant-bras, étendue	86.78.39↔	Opération plastique combinée de peau et de tissu sous-cutané, autre site
86.76.34↔	Plastie de transposition, paroi thoracique et dos, étendue	86.78.40↔	Fixation d'autre lambeau pédiculé ou libre, tête (sauf lèvre et bouche)
86.76.35↔	Plastie de transposition, région abdominale, étendue	86.78.41↔	Fixation d'autre lambeau pédiculé ou libre, cou
86.76.36↔	Plastie de transposition, région inguino-génitale, étendue	86.78.42↔	Fixation d'autre lambeau pédiculé ou libre, épaule et bras
86.76.37↔	Plastie de transposition, fesses, étendue	86.78.43↔	Fixation d'autre lambeau pédiculé ou libre, avant-bras
86.76.38↔	Plastie de transposition, cuisse et jambe, étendue	86.78.44↔	Fixation d'autre lambeau pédiculé ou libre, paroi thoracique et dos
86.76.39↔	Plastie de transposition, autre site, étendue	86.78.45↔	Fixation d'autre lambeau pédiculé ou libre, région abdominale
86.76.3a↔	Plastie de transposition, pied, étendue	86.78.46↔	Fixation d'autre lambeau pédiculé ou libre, région inguino-génitale
86.76.40↔	Plastie de lambeau insulaire, tête (sauf lèvre et bouche), étendue	86.78.47↔	Fixation d'autre lambeau pédiculé ou libre, fesses
86.76.41↔	Plastie de lambeau insulaire, cou, étendue	86.78.48↔	Fixation d'autre lambeau pédiculé ou libre, membre inférieur
86.76.42↔	Plastie de lambeau insulaire, épaule et bras, étendue	86.78.49↔	Fixation d'autre lambeau pédiculé ou libre, autre site
86.76.43↔	Plastie de lambeau insulaire, avant-bras, étendue	86.81↔	Réparation pour hypotonie faciale
86.76.44↔	Plastie de lambeau insulaire, paroi thoracique et dos, étendue	86.82↔	Rhytidectomie faciale
86.76.45↔	Plastie de lambeau insulaire, région abdominale, étendue	86.83.00↔	Remodelage de la silhouette et liposuccion, SAP
86.76.46↔	Plastie de lambeau insulaire, région inguino-génitale, étendue	86.83.09↔	Remodelage de la silhouette et liposuccion, autre
86.76.47↔	Plastie de lambeau insulaire, fesses, étendue	86.83.11↔	Réduction de tissu adipeux, tête et cou
86.76.48↔	Plastie de lambeau insulaire, cuisse et jambe, étendue	86.83.12↔	Réduction de tissu adipeux, épaule et bras
86.76.49↔	Plastie de lambeau insulaire, autre site, étendue	86.83.13↔	Réduction de tissu adipeux, avant-bras
86.76.4a↔	Plastie de lambeau insulaire, pied, étendue	86.83.14↔	Réduction de tissu adipeux, main
86.76.99↔	Fixation de lambeau pédiculé ou libre à un autre site, étendue, autre	86.83.1a↔	Réduction de tissu adipeux, région abdominale
86.77.10↔	Autre plastie locale de lambeau, tête (sauf lèvre et bouche)	86.83.1b↔	Réduction de tissu adipeux, dos et flancs
86.77.11↔	Autre plastie locale de lambeau, cou	86.83.1c↔	Réduction de tissu adipeux, région abdominale, flancs ainsi que dos simultanément
86.77.12↔	Autre plastie locale de lambeau, épaule et bras	86.83.1d↔	Réduction de tissu adipeux, région inguino-génitale
86.77.13↔	Autre plastie locale de lambeau, avant-bras	86.83.1e↔	Réduction de tissu adipeux, fesses
86.77.14↔	Autre plastie locale de lambeau, paroi thoracique et dos	86.83.1f↔	Réduction de tissu adipeux, cuisses
86.77.15↔	Autre plastie locale de lambeau, région abdominale	86.83.1g↔	Réduction de tissu adipeux, mollet et pied
86.77.16↔	Autre plastie locale de lambeau, région inguino-génitale		
86.77.17↔	Autre plastie locale de lambeau, fesses		
86.77.18↔	Autre plastie locale de lambeau, cuisse et jambe		
86.77.19↔	Autre plastie locale de lambeau, autre site		
86.77.1a↔	Autre plastie locale de lambeau, pied		
86.77.99↔	Autre fixation avec plastie locale de lambeau, autre		
86.78.10↔	Fixation de lambeau libre microvascularisé et anastomosé, tête (sauf lèvre et bouche)		
86.78.11↔	Fixation de lambeau libre microvascularisé et anastomosé, cou		
86.78.12↔	Fixation de lambeau libre microvascularisé et anastomosé, épaule et bras		
86.78.13↔	Fixation de lambeau libre microvascularisé et anastomosé, avant-bras		
86.78.14↔	Fixation de lambeau libre microvascularisé et anastomosé, paroi thoracique et dos		
86.78.15↔	Fixation de lambeau libre microvascularisé et anastomosé, région abdominale		
86.78.16↔	Fixation de lambeau libre microvascularisé et anastomosé, région inguino-génitale		

86.83.21↔	Aspiration de tissu adipeux	86.88.40↔	Couverture temporaire, étendue, de tissu mou par plusieurs techniques combinées, autres parties de la tête
86.83.22↔	Liposuction pour transplantation	86.88.41↔	Couverture temporaire, étendue, de tissu mou par plusieurs techniques combinées, cou
86.85.00↔	Correction de syndactylie, SAP	86.88.42↔	Couverture temporaire, étendue, de tissu mou par plusieurs techniques combinées, épaule et bras
86.85.30↔	Séparation de syndactylie complète avec plastie de glissement, plastie des extrémités digitales ou reconstruction des ligaments latéraux, main	86.88.43↔	Couverture temporaire, étendue, de tissu mou par plusieurs techniques combinées, avant-bras
86.85.40↔	Séparation de syndactylie complète avec plastie de glissement, plastie des extrémités digitales ou reconstruction des ligaments latéraux, pied	86.88.44↔	Couverture temporaire, étendue, de tissu mou par plusieurs techniques combinées, main
86.85.50↔	Résection d'éléments dupliqués dans une syndactylie ou une polydactylie avec reconstruction articulaire, main	86.88.45↔	Couverture temporaire, étendue, de tissu mou par plusieurs techniques combinées, paroi thoracique et dos
86.85.60↔	Résection d'éléments dupliqués dans une syndactylie ou une polydactylie avec reconstruction articulaire, pied	86.88.46↔	Couverture temporaire, étendue, de tissu mou par plusieurs techniques combinées, région abdominale
86.85.70↔	Correction de polysyndactylie par fusion des éléments dupliqués, main	86.88.47↔	Couverture temporaire, étendue, de tissu mou par plusieurs techniques combinées, membre inférieur
86.85.80↔	Correction de polysyndactylie par fusion des éléments dupliqués, pied	86.88.49↔	Couverture temporaire, étendue, de tissu mou par plusieurs techniques combinées, autre site
86.85.99↔	Correction de syndactylie, autre	86.88.90↔	Autre couverture temporaire de tissu mou, tête
86.88.10↔	Couverture non étendue de tissu mou par des kératinocytes obtenus en culture, tête	86.88.91↔	Autre couverture temporaire de tissu mou, cou
86.88.11↔	Couverture non étendue de tissu mou par des kératinocytes obtenus en culture, cou	86.88.92↔	Autre couverture temporaire de tissu mou, épaule et bras
86.88.12↔	Couverture non étendue de tissu mou par des kératinocytes obtenus en culture, épaule et bras	86.88.93↔	Autre couverture temporaire de tissu mou, avant-bras
86.88.13↔	Couverture non étendue de tissu mou par des kératinocytes obtenus en culture, avant-bras	86.88.94↔	Autre couverture temporaire de tissu mou, main
86.88.14↔	Couverture non étendue de tissu mou par des kératinocytes obtenus en culture, main	86.88.95↔	Autre couverture temporaire de tissu mou, paroi thoracique et dos
86.88.15↔	Couverture non étendue de tissu mou par des kératinocytes obtenus en culture, paroi thoracique et dos	86.88.96↔	Autre couverture temporaire de tissu mou, région abdominale
86.88.16↔	Couverture non étendue de tissu mou par des kératinocytes obtenus en culture, région abdominale	86.88.97↔	Autre couverture temporaire de tissu mou, membre inférieur
86.88.17↔	Couverture non étendue de tissu mou par des kératinocytes obtenus en culture, membre inférieur	86.88.99↔	Autre couverture temporaire de tissu mou, autre
86.88.19↔	Couverture non étendue de tissu mou par des kératinocytes obtenus en culture, autre site	86.89.10↔	Section de pédicule de lambeau après plastie cutanée, tête
86.88.20↔	Couverture temporaire, non étendue, de tissu mou par plusieurs techniques combinées, tête	86.89.11↔	Section de pédicule de lambeau après plastie cutanée, cou
86.88.21↔	Couverture temporaire, non étendue, de tissu mou par plusieurs techniques combinées, cou	86.89.12↔	Section de pédicule de lambeau après plastie cutanée, épaule et aisselle
86.88.22↔	Couverture temporaire, non étendue, de tissu mou par plusieurs techniques combinées, épaule et bras	86.89.13↔	Section de pédicule de lambeau après plastie cutanée, bras et coude
86.88.23↔	Couverture temporaire, non étendue, de tissu mou par plusieurs techniques combinées, avant-bras	86.89.14↔	Section de pédicule de lambeau après plastie cutanée, avant-bras
86.88.24↔	Couverture temporaire, non étendue, de tissu mou par plusieurs techniques combinées, main	86.89.15↔	Section de pédicule de lambeau après plastie cutanée, main
86.88.25↔	Couverture temporaire, non étendue, de tissu mou par plusieurs techniques combinées, paroi thoracique et dos	86.89.16↔	Section de pédicule de lambeau après plastie cutanée, paroi thoracique, abdomen et dos
86.88.26↔	Couverture temporaire, non étendue, de tissu mou par plusieurs techniques combinées, région abdominale	86.89.17↔	Section de pédicule de lambeau après plastie cutanée, région inguino-génitale
86.88.27↔	Couverture temporaire, non étendue, de tissu mou par plusieurs techniques combinées, membre inférieur	86.89.18↔	Section de pédicule de lambeau après plastie cutanée, fesses
86.88.29↔	Couverture temporaire, non étendue, de tissu mou par plusieurs techniques combinées, autre site	86.89.19↔	Section de pédicule de lambeau après plastie cutanée, autre site
86.88.30↔	Couverture étendue de tissu mou par des kératinocytes obtenus en culture, autres parties de la tête	86.89.1a↔	Section de pédicule de lambeau après plastie cutanée, cuisse et genou
86.88.31↔	Couverture étendue de tissu mou par des kératinocytes obtenus en culture, cou	86.89.1b↔	Section de pédicule de lambeau après plastie cutanée, jambe et pied
86.88.32↔	Couverture étendue de tissu mou par des kératinocytes obtenus en culture, épaule et bras	86.89.80↔	Révision de plastie cutanée, tête
86.88.33↔	Couverture étendue de tissu mou par des kératinocytes obtenus en culture, avant-bras	86.89.84↔	Révision de plastie cutanée, avant-bras
86.88.34↔	Couverture étendue de tissu mou par des kératinocytes obtenus en culture, main	86.89.85↔	Révision de plastie cutanée, main
86.88.35↔	Couverture étendue de tissu mou par des kératinocytes obtenus en culture, paroi thoracique et dos	86.89.87↔	Révision de plastie cutanée, région inguino-génitale et fesses
86.88.36↔	Couverture étendue de tissu mou par des kératinocytes obtenus en culture, région abdominale	86.89.88↔	Révision de plastie cutanée, membre inférieur
86.88.37↔	Couverture étendue de tissu mou par des kératinocytes obtenus en culture, membre inférieur	86.89.89↔	Révision de plastie cutanée, autre site
86.88.39↔	Couverture étendue de tissu mou par des kératinocytes obtenus en culture, autre site	86.89.99↔	Autre réparation et reconstruction de peau et de tissu sous-cutané, autre
		86.91↔	Excision de peau pour greffe
		86.93.10↔	Insertion d'expandeur tissulaire, tête
		86.93.11↔	Insertion d'expandeur tissulaire, cou
		86.93.12↔	Insertion d'expandeur tissulaire, épaule et bras
		86.93.13↔	Insertion d'expandeur tissulaire, avant-bras
		86.93.14↔	Insertion d'expandeur tissulaire, main
		86.93.15↔	Insertion d'expandeur tissulaire, paroi thoracique et dos
		86.93.16↔	Insertion d'expandeur tissulaire, région abdominale
		86.93.18↔	Insertion d'expandeur tissulaire, membre inférieur
		86.93.99↔	Insertion d'expandeur tissulaire, autre
		86.94.00↔	Insertion ou remplacement de générateur d'impulsions de neurostimulateur, système à une électrode, non spécifié comme étant rechargeable, SAP
		86.94.10↔	Insertion de générateur d'impulsions de neurostimulateur intracrânien, système à une électrode, non rechargeable

86.94.11↔	Insertion de générateur d'impulsions de neurostimulateur épidual, système à une électrode, non rechargeable	92.23.01↔	Appareil de télécobalt, jusqu'à 2 champs d'irradiation
86.94.12↔	Insertion de générateur d'impulsions de neurostimulateur périphérique, système à une électrode, non rechargeable	92.23.02↔	Appareil de télécobalt, 3 à 4 champs d'irradiation
86.94.20↔	Remplacement de générateur d'impulsions de neurostimulateur intracrânien, système à une électrode, non rechargeable	92.23.03↔	Appareil de télécobalt plus de 4 champs d'irradiation ou radiothérapie conformationnelle en 3D
86.94.21↔	Remplacement de générateur d'impulsions de neurostimulateur épidual, système à une électrode, non rechargeable	92.23.08↔	Radiothérapie de haut voltage: autres isotopes
86.94.22↔	Remplacement de générateur d'impulsions de neurostimulateur périphérique, système à une électrode, non rechargeable	92.23.09↔	Autre appareil de télécobalt
86.94.99↔	Insertion ou remplacement de générateur d'impulsions de neurostimulateur, système à une électrode, non spécifié comme étant rechargeable, autre	92.24.00↔	Téléradiothérapie à photons, accélérateur linéaire, SAP
86.95.00↔	Insertion ou remplacement de générateur d'impulsions de neurostimulateur, système à plusieurs électrodes, non spécifié comme étant rechargeable, SAP	92.24.01↔	Téléradiothérapie à photons, accélérateur linéaire, irradiation large
86.95.10↔	Insertion de générateur d'impulsions de neurostimulateur intracrânien, système à plusieurs électrodes, non rechargeable	92.24.02↔	Téléradiothérapie à photons, accélérateur linéaire, irradiation hémicorporelle
86.95.11↔	Insertion de générateur d'impulsions de neurostimulateur épidual, système à plusieurs électrodes, non rechargeable	92.24.03↔	Téléradiothérapie à photons, accélérateur linéaire, irradiation corporelle totale
86.95.12↔	Insertion de générateur d'impulsions de neurostimulateur périphérique, système à plusieurs électrodes, non rechargeable	92.24.04↔	Téléradiothérapie à photons, accélérateur linéaire, radiothérapie peropératoire
86.95.20↔	Remplacement de générateur d'impulsions de neurostimulateur intracrânien, système à plusieurs électrodes, non rechargeable	92.24.09↔	Téléradiothérapie à photons, accélérateur linéaire, autre
86.95.21↔	Remplacement de générateur d'impulsions de neurostimulateur épidual, système à plusieurs électrodes, non rechargeable	92.24.11↔	Téléradiothérapie à photons, accélérateur linéaire, positionnement guidé par l'image (IGRT), jusqu'à 2 champs d'irradiation
86.95.22↔	Remplacement de générateur d'impulsions de neurostimulateur périphérique, système à plusieurs électrodes, non rechargeable	92.24.12↔	Téléradiothérapie à photons, accélérateur linéaire, positionnement guidé par l'image (IGRT), plus de 2 champs d'irradiation
86.95.99↔	Insertion ou remplacement de générateur d'impulsions de neurostimulateur, système à plusieurs électrodes, non spécifié comme étant rechargeable, autre	92.24.13↔	Téléradiothérapie à photons, accélérateur linéaire, positionnement guidé par l'image (IGRT), radiothérapie conformationnelle en 3D
86.96.00↔	Insertion ou remplacement d'autre générateur d'impulsions de neurostimulateur, SAP	92.24.14↔	Téléradiothérapie à photons, accélérateur linéaire, positionnement guidé par l'image (IGRT), radiothérapie avec modulation d'intensité
86.96.10↔	Insertion de générateur d'impulsions pour stimulation de racine antérieure	92.24.21↔	Téléradiothérapie à photons, accélérateur linéaire, sans guidage par l'image, jusqu'à 2 champs d'irradiation
86.96.11↔	Insertion de générateur d'impulsions pour stimulation du nerf vague	92.24.22↔	Téléradiothérapie à photons, accélérateur linéaire, sans guidage par l'image, plus de 2 champs d'irradiation
86.96.20↔	Remplacement de générateur d'impulsions pour stimulation de racine antérieure	92.24.23↔	Téléradiothérapie à photons, accélérateur linéaire, sans guidage par l'image, radiothérapie conformationnelle en 3D
86.96.21↔	Remplacement de générateur d'impulsions pour stimulation du nerf vague	92.24.24↔	Téléradiothérapie à photons, accélérateur linéaire, sans guidage par l'image, radiothérapie avec modulation d'intensité
86.96.99↔	Insertion ou remplacement d'autre générateur d'impulsions de neurostimulateur, autre	92.24.30↔	Téléradiothérapie à photons: radiothérapie hautement complexe à l'aide d'équipements spécialisés
86.97↔	Insertion ou remplacement de générateur d'impulsions de neurostimulateur, système à une électrode, rechargeable	92.25.00↔	Téléradiothérapie par électron, accélérateur linéaire, SAP
86.98.00↔	Insertion ou remplacement de générateur d'impulsions de neurostimulateur, système à plusieurs électrodes, rechargeable, SAP	92.25.01↔	Téléradiothérapie par électron, accélérateur linéaire, irradiation large
86.98.10↔	Insertion de générateur d'impulsions de neurostimulateur intracrânien, système à plusieurs électrodes, rechargeable	92.25.02↔	Téléradiothérapie par électron, accélérateur linéaire, irradiation hémicorporelle
86.98.11↔	Insertion de générateur d'impulsions de neurostimulateur épidual, système à plusieurs électrodes, rechargeable	92.25.03↔	Téléradiothérapie par électron, accélérateur linéaire, irradiation corporelle totale
86.98.12↔	Insertion de générateur d'impulsions de neurostimulateur périphérique, système à plusieurs électrodes, rechargeable	92.25.04↔	Téléradiothérapie par électron, accélérateur linéaire, radiothérapie peropératoire
86.98.20↔	Remplacement de générateur d'impulsions de neurostimulateur intracrânien, système à plusieurs électrodes, rechargeable	92.25.09↔	Téléradiothérapie par électron, accélérateur linéaire, autre
86.98.21↔	Remplacement de générateur d'impulsions de neurostimulateur épidual, système à plusieurs électrodes, rechargeable	92.25.11↔	Téléradiothérapie par électron, accélérateur linéaire, positionnement guidé par l'image
86.98.22↔	Remplacement de générateur d'impulsions de neurostimulateur périphérique, système à plusieurs électrodes, rechargeable	92.25.12↔	Téléradiothérapie par électron, accélérateur linéaire, positionnement guidé par l'image, jusqu'à 2 champs d'irradiation
86.98.99↔	Insertion ou remplacement de générateur d'impulsions de neurostimulateur, système à plusieurs électrodes, autre	92.25.13↔	Téléradiothérapie par électron, accélérateur linéaire, positionnement guidé par l'image, plus de 2 champs d'irradiation
92.20↔	Perfusion d'isotope radioactif liquide	92.25.14↔	Téléradiothérapie par électron, accélérateur linéaire, positionnement guidé par l'image, radiothérapie conformationnelle en 3D
92.21.00↔	Radiothérapie superficielle: SAP	92.25.15↔	Téléradiothérapie par électron, accélérateur linéaire, positionnement guidé par l'image, radiothérapie avec modulation d'intensité
92.21.01↔	Radiothérapie superficielle: jusqu'à 2 champs d'irradiation	92.25.21↔	Téléradiothérapie par électron, accélérateur linéaire, sans guidage par l'image, jusqu'à 2 champs d'irradiation
92.21.02↔	Radiothérapie superficielle: plus de 2 champs d'irradiation	92.25.22↔	Téléradiothérapie par électron, accélérateur linéaire, sans guidage par l'image, plus de 2 champs d'irradiation
92.22.00↔	Radiothérapie en orthovoltage: SAP	92.25.23↔	Téléradiothérapie par électron, accélérateur linéaire, sans guidage par l'image, radiothérapie conformationnelle en 3D
92.22.01↔	Radiothérapie en orthovoltage: jusqu'à 2 champs d'irradiation	92.25.24↔	Téléradiothérapie par électron, accélérateur linéaire, sans guidage par l'image, radiothérapie avec modulation d'intensité
92.22.02↔	Radiothérapie en orthovoltage: plus de 2 champs d'irradiation	92.26.00↔	Autre téléradiothérapie par particule radioactive, SAP
92.22.11↔	Radiothérapie peropératoire par rayons X, jusqu'à 300 kV	92.26.10↔	Protonthérapie, sans guidage par l'image, jusqu'à 2 champs d'irradiation
92.22.12↔	Radiothérapie peropératoire par rayons X, 300 kV - < 1 MV	92.26.11↔	Protonthérapie, positionnement guidé par l'image, jusqu'à 2 champs d'irradiation
92.22.19↔	Autre radiothérapie peropératoire par rayons X		
92.23.00↔	Radiothérapie de haut voltage: SAP		



92.26.20↔	Protonthérapie, sans guidage par l'image, plus de 2 champs d'irradiation	92.28.32↔	Radiothérapie intravasculaire sélective (SIRT) par embolisation avec des microsphères marquées à l'yttrium-90
92.26.21↔	Protonthérapie, positionnement guidé par l'image, plus de 2 champs d'irradiation	92.28.33↔	Brachythérapie endovasculaire au rhénium-188
92.26.99↔	Autre téléradiothérapie par particule radioactive, autre	92.28.99↔	Injection, instillation ou administration orale de radio-isotopes, autre
92.27.00↔	Implantation ou insertion d'élément radioactif (brachythérapie par des sources scellées de radionucléides), surface corporelle, site d'application autre ou non spécifié	92.29.00↔	Brachythérapie par des sources scellées de radionucléides, SAP
92.27.10↔	Implantation ou insertion d'élément radioactif (brachythérapie par des sources scellées de radionucléides), organes génitaux féminins, SAP	92.29.09↔	Autre brachythérapie par des sources scellées de radionucléides
92.27.11↔	Implantation ou insertion d'élément radioactif (brachythérapie par des sources scellées de radionucléides), intra-utérine	92.29.11↔	Brachythérapie interstitielle par implantation de sources radioactives amovibles dans un seul plan, faible débit de dose
92.27.12↔	Implantation ou insertion d'élément radioactif (brachythérapie par des sources scellées de radionucléides), intravaginale	92.29.12↔	Brachythérapie interstitielle par implantation de sources radioactives amovibles dans un seul plan, débit de dose pulsé (pulsed dose rate)
92.27.13↔	Implantation ou insertion d'élément radioactif (brachythérapie par des sources scellées de radionucléides), intra-utérine et intravaginale combinée	92.29.13↔	Brachythérapie interstitielle par implantation de sources radioactives amovibles dans un seul plan, haut débit de dose
92.27.21↔	Implantation ou insertion d'élément radioactif (brachythérapie par des sources scellées de radionucléides), surface corporelle	92.29.19↔	Brachythérapie interstitielle par implantation de sources radioactives amovibles dans un seul plan, autre
92.27.22↔	Implantation ou insertion d'élément radioactif (brachythérapie par des sources scellées de radionucléides), intracavitaire	92.29.21↔	Brachythérapie interstitielle par implantation de sources radioactives amovibles en fonction du volume dans plusieurs plans, faible débit de dose
92.27.23↔	Implantation ou insertion d'élément radioactif (brachythérapie par des sources scellées de radionucléides), intraluminale	92.29.22↔	Brachythérapie interstitielle par implantation de sources radioactives amovibles en fonction du volume dans plusieurs plans, débit de dose pulsé (pulsed dose rate)
92.27.30↔	Implantation ou insertion d'élément radioactif (brachythérapie par des sources scellées de radionucléides), vaisseau non spécifié	92.29.23↔	Brachythérapie interstitielle par implantation de sources radioactives amovibles en fonction du volume dans plusieurs plans, haut débit de dose
92.27.31↔	Implantation ou insertion d'élément radioactif (brachythérapie par des sources scellées de radionucléides), vaisseau coronaire	92.29.24↔	Brachythérapie par implantation peropératoire de sources radioactives amovibles dans plusieurs plans, haut débit de dose
92.27.39↔	Implantation ou insertion d'élément radioactif (brachythérapie par des sources scellées de radionucléides), autre vaisseau	92.29.29↔	Brachythérapie interstitielle par implantation de sources radioactives amovibles en fonction du volume dans plusieurs plans, autre
92.27.40↔	Implantation ou insertion peropératoires d'élément radioactif (brachythérapie par des sources scellées de radionucléides)	92.29.31↔	Brachythérapie interstitielle par implantation de sources radioactives permanentes, jusqu'à 10 sources
92.27.70↔	Moulages radioactifs, SAP	92.29.32↔	Brachythérapie interstitielle par implantation de sources radioactives permanentes, de 11 à 15 sources
92.27.71↔	Moulages radioactifs: construction et application de moulage radioactif superficiel	92.29.33↔	Brachythérapie interstitielle par implantation de sources radioactives permanentes, de 16 à 20 sources
92.27.72↔	Moulages radioactifs: construction et pose d'applicateur non utilisé sur la surface corporelle	92.29.34↔	Brachythérapie interstitielle par implantation de sources radioactives permanentes, de 21 à 25 sources
92.27.73↔	Moulages radioactifs: construction et pose d'applicateur oculaire	92.29.35↔	Brachythérapie interstitielle par implantation de sources radioactives permanentes, de 26 à 30 sources
92.27.79↔	Autres moulages radioactifs	92.29.36↔	Brachythérapie interstitielle par implantation de sources radioactives permanentes, de 31 à 35 sources
92.28.00↔	Injection, instillation ou administration orale de radio-isotope, SAP	92.29.37↔	Brachythérapie interstitielle par implantation de sources radioactives permanentes, de 36 à 40 sources
92.28.01↔	Instillation d'un radionucléide libre dans l'articulation	92.29.38↔	Brachythérapie interstitielle par implantation de sources radioactives permanentes, de 41 à 45 sources
92.28.02↔	Traitement à l'iode radioactif, dose thérapeutique de I-131 jusqu'à 1,2 GBq, sans administration de thyrotropine recombinante (rh-TSH)	92.29.39↔	Brachythérapie interstitielle par implantation de sources radioactives permanentes, de 46 à 50 sources
92.28.03↔	Traitement à l'iode radioactif, dose thérapeutique de I-131 jusqu'à 1,2 GBq, avec administration de thyrotropine recombinante (rh-TSH)	92.29.3a↔	Brachythérapie interstitielle par implantation de sources radioactives permanentes, de 51 à 55 sources
92.28.04↔	Traitement à l'iode radioactif, dose thérapeutique de I-131 de plus de 1,2 GBq à moins de 5 GBq, sans administration de thyrotropine recombinante (rh-TSH)	92.29.3b↔	Brachythérapie interstitielle par implantation de sources radioactives permanentes, de 56 à 60 sources
92.28.05↔	Traitement à l'iode radioactif, dose thérapeutique de I-131 de plus de 1,2 GBq à moins de 5 GBq, avec administration de thyrotropine recombinante (rh-TSH)	92.29.3c↔	Brachythérapie interstitielle par implantation de sources radioactives permanentes, de 61 à 65 sources
92.28.06↔	Traitement à l'iode radioactif, dose thérapeutique de I-131 de 5 GBq et plus, sans administration de thyrotropine recombinante (rh-TSH)	92.29.3d↔	Brachythérapie interstitielle par implantation de sources radioactives permanentes, de 66 à 70 sources
92.28.07↔	Traitement à l'iode radioactif, dose thérapeutique de I-131 de 5 GBq et plus, avec administration de thyrotropine recombinante (rh-TSH)	92.29.3e↔	Brachythérapie interstitielle par implantation de sources radioactives permanentes, 71 sources et plus
92.28.11↔	Thérapie de métastases osseuses par radionucléides libres	92.29.40↔	Brachythérapie par applicateurs superficiels, SAP
92.28.13↔	Radiothérapie par ciblage de récepteurs avec des analogues de la somatostatine conjugués au DOTA	92.29.49↔	Autre brachythérapie par applicateurs superficiels
92.28.20↔	Radioimmunothérapie par 90Y-ibritumomab-tiuxétan, parentérale	92.29.51↔	Enlèvement de sources scellées de radionucléides ou d'applicateurs inactifs sous anesthésie
92.28.21↔	Administration parentérale de I-131-MIBG (méta-iodobenzylguanidine marquée à l'iode-131)	92.30.00↔	Radiochirurgie stéréotaxique en un temps, SAP
92.28.22↔	Radioimmunothérapie par iode 131 [I-131] tositumomab, par voie parentérale	92.30.01↔	Radiochirurgie stéréotaxique, en un temps: cérébrale, SAP
92.28.23↔	Radioimmunothérapie par autres anticorps, parentérale	92.30.02↔	Radiochirurgie stéréotaxique, en un temps: extracérébrale, SAP
92.28.31↔	Radio-chimioembolisation intravasculaire sélective par le I-131-lipiodol	92.30.20↔	Radiochirurgie stéréotaxique, en un temps: cérébrale, radiothérapie à intensité modulée
		92.30.21↔	Radiochirurgie stéréotaxique, en un temps: cérébrale, Intensity Modulated Arc Therapy (IMAT).
		92.30.22↔	Radiochirurgie stéréotaxique, en un temps: cérébrale, guidée par l'image

92.30.30↔	Radiochirurgie stéréotaxique, en un temps: extracérébrale, radiothérapie avec modulation d'intensité	92.39.20↔	Autre radiothérapie de haut voltage, radiochirurgie stéréotaxique, fractionnée: cérébrale, radiothérapie à intensité modulée
92.30.31↔	Radiochirurgie stéréotaxique, en un temps: extracérébrale, Intensity Modulated Arc Therapy (IMAT).	92.39.21↔	Autre radiothérapie de haut voltage, radiochirurgie stéréotaxique, fractionnée: cérébrale, Intensity Modulated Arc Therapy (IMAT).
92.30.32↔	Radiochirurgie stéréotaxique, en un temps: extracérébrale, guidée par l'image	92.39.22↔	Autre radiothérapie de haut voltage, radiochirurgie stéréotaxique, fractionnée: cérébrale, guidée par l'image
92.30.99↔	Radiochirurgie stéréotaxique, en un temps, autre	92.39.29↔	Autre radiothérapie de haut voltage, radiochirurgie stéréotaxique, fractionnée, extracérébrale, autre
92.31.00↔	Radiochirurgie à photons non spécifiée, cérébrale	92.39.30↔	Autre radiothérapie de haut voltage, radiochirurgie stéréotaxique, fractionnée: extracérébrale, radiothérapie avec modulation d'intensité
92.31.10↔	Radiochirurgie à photons non spécifiée, extracérébrale	92.39.31↔	Autre radiothérapie de haut voltage, radiochirurgie stéréotaxique, fractionnée: extracérébrale, Intensity Modulated Arc Therapy (IMAT).
92.32.00↔	Radiochirurgie photonique multisources, SAP	92.39.32↔	Autre radiothérapie de haut voltage, radiochirurgie stéréotaxique, fractionnée: extracérébrale, guidée par l'image
92.32.01↔	Radiochirurgie photonique multisources: gamma-knife	92.39.39↔	Autre radiothérapie de haut voltage, radiochirurgie stéréotaxique, fractionnée, extracérébrale, autre
92.33.00↔	Radiochirurgie aux particules, SAP	92.41↔	Radiothérapie par électrons peropératoire
92.33.01↔	Autre radiothérapie de haut voltage: radiochirurgie stéréotaxique, en un temps, cérébrale		
92.33.11↔	Autre radiothérapie de haut voltage: radiochirurgie stéréotaxique, en un temps, extracérébrale		
92.39.00↔	Autre radiochirurgie stéréotaxique, SAP		
92.39.01↔	Autre radiothérapie de haut voltage, radiochirurgie stéréotaxique, fractionnée, cérébrale, SAP		
92.39.11↔	Autre radiothérapie de haut voltage, radiochirurgie stéréotaxique, fractionnée, extracérébrale, SAP		

fonctions globales

Procédures de complication
Pré-MDC



Procédures de complication Pré-MDC

Procédures de complication Pré-MDC

procédures de complication Pré-MDC

Au moins deux différents procédures de tableau KPP-2 ou procédure dans le tableau KPP-2 et au moins un(e) procédure dans le tableau KPP-3 ou diagnostic dans le tableau KPP-1 et au moins un(e) procédure dans le tableau KPP-4

diagnostic KPP-1

D65.0	Afibrinogénémie acquise	R65.1	Syndrome de réponse inflammatoire systémique [SIRS] d'origine infectieuse avec complications organiques
D65.1	Coagulation intravasculaire disséminée	R65.3	Syndrome de réponse inflammatoire systémique [SIRS] d'origine non infectieuse avec complications organiques
D65.2	Hémorragie fibrinolytique acquise		
D65.9	Syndrome de défibrination, sans précision		
D69.53	Thrombopénie induite par l'héparine de type II		

procédure KPP-2

34.04†↔	Drainage pleural (par insertion de cathéter intercostal)	37.69.84†↔	Durée de traitement avec un système d'assistance cardiovasculaire et pulmonaire, avec pompe, avec oxygénateur (y compris élimination de CO ₂), extracorporel, veino-veineux, de 96 heures à moins de 120 heures
34.05†↔	Création d'un shunt pleuropéritonéal	37.69.85†↔	Durée de traitement avec un système d'assistance cardiovasculaire et pulmonaire, avec pompe, avec oxygénateur (y compris élimination de CO ₂), extracorporel, veino-veineux, de 120 heures à moins de 144 heures
34.06†↔	Drainage de la cavité pleurale par voie thoroscopique	37.69.86†↔	Durée de traitement avec un système d'assistance cardiovasculaire et pulmonaire, avec pompe, avec oxygénateur (y compris élimination de CO ₂), extracorporel, veino-veineux, de 144 heures à moins de 168 heures
34.09.10†↔	Autre incision de la plèvre, lyse d'adhérences du poumon et de la paroi thoracique	37.69.87†↔	Durée de traitement avec un système d'assistance cardiovasculaire et pulmonaire, avec pompe, avec oxygénateur (y compris élimination de CO ₂), extracorporel, veino-veineux, de 168 heures ou plus
37.69.70†↔	Durée de traitement avec un système d'assistance cardiovasculaire et pulmonaire, avec pompe, avec élimination de CO ₂ , extracorporel, veino-veineux, moins de 24 heures	37.69.a0†↔	Durée de traitement avec un système d'assistance cardiovasculaire et pulmonaire, avec pompe, avec oxygénateur (y compris élimination de CO ₂), extracorporel, veino-artériel ou veino-veino-artériel, moins de 24 heures
37.69.71†↔	Durée de traitement avec un système d'assistance cardiovasculaire et pulmonaire, avec pompe, avec élimination de CO ₂ , extracorporel, veino-veineux, de 24 heures à moins de 48 heures	37.69.a1†↔	Durée de traitement avec un système d'assistance cardiovasculaire et pulmonaire, avec pompe, avec oxygénateur (y compris élimination de CO ₂), extracorporel, veino-artériel ou veino-veino-artériel, de 24 heures à moins de 48 heures
37.69.72†↔	Durée de traitement avec un système d'assistance cardiovasculaire et pulmonaire, avec pompe, avec élimination de CO ₂ , extracorporel, veino-veineux, de 48 heures à moins de 72 heures	37.69.a2†↔	Durée de traitement avec un système d'assistance cardiovasculaire et pulmonaire, avec pompe, avec oxygénateur (y compris élimination de CO ₂), extracorporel, veino-artériel ou veino-veino-artériel, de 48 heures à moins de 72 heures
37.69.73†↔	Durée de traitement avec un système d'assistance cardiovasculaire et pulmonaire, avec pompe, avec élimination de CO ₂ , extracorporel, veino-veineux, de 72 heures à moins de 96 heures	37.69.a3†↔	Durée de traitement avec un système d'assistance cardiovasculaire et pulmonaire, avec pompe, avec oxygénateur (y compris élimination de CO ₂), extracorporel, veino-artériel ou veino-veino-artériel, de 72 heures à moins de 96 heures
37.69.74†↔	Durée de traitement avec un système d'assistance cardiovasculaire et pulmonaire, avec pompe, avec élimination de CO ₂ , extracorporel, veino-veineux, de 96 heures à moins de 120 heures	37.69.a4†↔	Durée de traitement avec un système d'assistance cardiovasculaire et pulmonaire, avec pompe, avec oxygénateur (y compris élimination de CO ₂), extracorporel, veino-artériel ou veino-veino-artériel, de 96 heures à moins de 120 heures
37.69.75†↔	Durée de traitement avec un système d'assistance cardiovasculaire et pulmonaire, avec pompe, avec élimination de CO ₂ , extracorporel, veino-veineux, de 120 heures à moins de 144 heures	37.69.a5†↔	Durée de traitement avec un système d'assistance cardiovasculaire et pulmonaire, avec pompe, avec oxygénateur (y compris élimination de CO ₂), extracorporel, veino-artériel ou veino-veino-artériel, de 120 heures à moins de 144 heures
37.69.76†↔	Durée de traitement avec un système d'assistance cardiovasculaire et pulmonaire, avec pompe, avec élimination de CO ₂ , extracorporel, veino-veineux, de 144 heures à moins de 168 heures	37.69.a6†↔	Durée de traitement avec un système d'assistance cardiovasculaire et pulmonaire, avec pompe, avec oxygénateur (y compris élimination de CO ₂), extracorporel, veino-artériel ou veino-veino-artériel, de 144 heures à moins de 168 heures
37.69.77†↔	Durée de traitement avec un système d'assistance cardiovasculaire et pulmonaire, avec pompe, avec élimination de CO ₂ , extracorporel, veino-veineux, de 168 heures ou plus	37.69.a7†↔	Durée de traitement avec un système d'assistance cardiovasculaire et pulmonaire, avec pompe, avec oxygénateur (y compris élimination de CO ₂), extracorporel, veino-artériel ou veino-veino-artériel, de 168 heures ou plus
37.69.80†↔	Durée de traitement avec un système d'assistance cardiovasculaire et pulmonaire, avec pompe, avec oxygénateur (y compris élimination de CO ₂), extracorporel, veino-veineux, moins de 24 heures	37.69.b0†↔	Durée de traitement avec un système d'assistance cardiovasculaire et pulmonaire, sans pompe, avec élimination de CO ₂ , moins de 24 heures
37.69.81†↔	Durée de traitement avec un système d'assistance cardiovasculaire et pulmonaire, avec pompe, avec oxygénateur (y compris élimination de CO ₂), extracorporel, veino-veineux, de 24 heures à moins de 48 heures	37.69.b1†↔	Durée de traitement avec un système d'assistance cardiovasculaire et pulmonaire, sans pompe, avec élimination de CO ₂ , de 24 heures à moins de 48 heures
37.69.82†↔	Durée de traitement avec un système d'assistance cardiovasculaire et pulmonaire, avec pompe, avec oxygénateur (y compris élimination de CO ₂), extracorporel, veino-veineux, de 48 heures à moins de 72 heures		
37.69.83†↔	Durée de traitement avec un système d'assistance cardiovasculaire et pulmonaire, avec pompe, avec oxygénateur (y compris élimination de CO ₂), extracorporel, veino-veineux, de 72 heures à moins de 96 heures		

37.69.b2†↔	Durée de traitement avec un système d'assistance cardio-vasculaire et pulmonaire, sans pompe, avec élimination de CO ₂ , de 48 heures à moins de 72 heures	39.95.45†↔	Hémodialyse continue, veino-veineuse à l'aide d'une pompe à sang [CVVHD], avec anticoagulation par d'autres substances: plus de 264 heures à 432 heures
37.69.b3†↔	Durée de traitement avec un système d'assistance cardio-vasculaire et pulmonaire, sans pompe, avec élimination de CO ₂ , de 72 heures à moins de 96 heures	39.95.46†↔	Hémodialyse continue, veino-veineuse à l'aide d'une pompe à sang [CVVHD], avec anticoagulation par d'autres substances: plus de 432 heures
37.69.b4†↔	Durée de traitement avec un système d'assistance cardio-vasculaire et pulmonaire, sans pompe, avec élimination de CO ₂ , de 96 heures à moins de 120 heures	39.95.50†↔	Hémofiltration, SAP
37.69.b5†↔	Durée de traitement avec un système d'assistance cardio-vasculaire et pulmonaire, sans pompe, avec élimination de CO ₂ , de 120 heures à moins de 144 heures	39.95.59†↔	Hémofiltration, autre
37.69.b6†↔	Durée de traitement avec un système d'assistance cardio-vasculaire et pulmonaire, sans pompe, avec élimination de CO ₂ , de 144 heures à moins de 168 heures	39.95.60†↔	Hémofiltration intermittente, SAP
37.69.b7†↔	Durée de traitement avec un système d'assistance cardio-vasculaire et pulmonaire, sans pompe, avec élimination de CO ₂ , de 168 heures ou plus	39.95.61†↔	Hémofiltration intermittente, avec anticoagulation par héparine ou sans anticoagulation
37.6a.a1†↔	Implantation d'un système d'assistance cardio-vasculaire et pulmonaire, sans pompe, avec élimination de CO ₂ , extracorporel, artério-veineux, par chirurgie extra-thoracique ouverte (p.ex. exposition de vaisseau sanguin)	39.95.62†↔	Hémofiltration intermittente, avec anticoagulation par d'autres substances
37.6a.a2†↔	Implantation d'un système d'assistance cardio-vasculaire et pulmonaire, sans pompe, avec élimination de CO ₂ , extracorporel, artério-veineux, par voie percutanée	39.95.63†↔	Hémofiltration intermittente prolongée, avec anticoagulation par héparine ou sans anticoagulation
39.95.10†↔	Hémodialyse, SAP	39.95.64†↔	Hémofiltration intermittente prolongée, avec anticoagulation par d'autres substances
39.95.19†↔	Hémodialyse, autre	39.95.70†↔	Hémofiltration continue, veino-veineuse à l'aide d'une pompe à sang [CVVH], avec anticoagulation par héparine ou sans anticoagulation, durée non précisée
39.95.20†↔	Hémodialyse intermittente, SAP	39.95.71†↔	Hémofiltration continue, veino-veineuse à l'aide d'une pompe à sang [CVVH], avec anticoagulation par héparine ou sans anticoagulation: jusqu'à 24 heures
39.95.21†↔	Hémodialyse intermittente, avec anticoagulation par héparine ou sans anticoagulation	39.95.72†↔	Hémofiltration continue, veino-veineuse à l'aide d'une pompe à sang [CVVH], avec anticoagulation par héparine ou sans anticoagulation: plus de 24 heures à 72 heures
39.95.22†↔	Hémodialyse intermittente, avec anticoagulation par d'autres substances	39.95.73†↔	Hémofiltration continue, veino-veineuse à l'aide d'une pompe à sang [CVVH], avec anticoagulation par héparine ou sans anticoagulation: plus de 72 heures à 144 heures
39.95.23†↔	Hémodialyse intermittente prolongée, avec anticoagulation par héparine ou sans anticoagulation	39.95.74†↔	Hémofiltration continue, veino-veineuse à l'aide d'une pompe à sang [CVVH], avec anticoagulation par héparine ou sans anticoagulation: plus de 144 heures à 264 heures
39.95.24†↔	Hémodialyse intermittente prolongée, avec anticoagulation par d'autres substances	39.95.75†↔	Hémofiltration continue, veino-veineuse à l'aide d'une pompe à sang [CVVH], avec anticoagulation par héparine ou sans anticoagulation: plus de 264 heures à 432 heures
39.95.30†↔	Hémodialyse continue, veino-veineuse à l'aide d'une pompe à sang [CVVHD], avec anticoagulation par héparine ou sans anticoagulation, durée non précisée	39.95.76†↔	Hémofiltration continue, veino-veineuse à l'aide d'une pompe à sang [CVVH], avec anticoagulation par héparine ou sans anticoagulation: plus de 432 heures
39.95.31†↔	Hémodialyse continue, veino-veineuse à l'aide d'une pompe à sang [CVVHD], avec anticoagulation par héparine ou sans anticoagulation: jusqu'à 24 heures	39.95.80†↔	Hémofiltration continue, veino-veineuse à l'aide d'une pompe à sang [CVVH], avec anticoagulation par d'autres substances, durée non précisée
39.95.32†↔	Hémodialyse continue, veino-veineuse à l'aide d'une pompe à sang [CVVHD], avec anticoagulation par héparine ou sans anticoagulation: plus de 24 heures à 72 heures	39.95.81†↔	Hémofiltration continue, veino-veineuse à l'aide d'une pompe à sang [CVVH], avec anticoagulation par d'autres substances: jusqu'à 24 heures
39.95.33†↔	Hémodialyse continue, veino-veineuse à l'aide d'une pompe à sang [CVVHD], avec anticoagulation par héparine ou sans anticoagulation: plus de 72 heures à 144 heures	39.95.82†↔	Hémofiltration continue, veino-veineuse à l'aide d'une pompe à sang [CVVH], avec anticoagulation par d'autres substances: plus de 24 heures à 72 heures
39.95.34†↔	Hémodialyse continue, veino-veineuse à l'aide d'une pompe à sang [CVVHD], avec anticoagulation par héparine ou sans anticoagulation: plus de 144 heures à 264 heures	39.95.83†↔	Hémofiltration continue, veino-veineuse à l'aide d'une pompe à sang [CVVH], avec anticoagulation par d'autres substances: plus de 72 heures à 144 heures
39.95.35†↔	Hémodialyse continue, veino-veineuse à l'aide d'une pompe à sang [CVVHD], avec anticoagulation par héparine ou sans anticoagulation: plus de 264 heures à 432 heures	39.95.84†↔	Hémofiltration continue, veino-veineuse à l'aide d'une pompe à sang [CVVH], avec anticoagulation par d'autres substances: plus de 144 heures à 264 heures
39.95.36†↔	Hémodialyse continue, veino-veineuse à l'aide d'une pompe à sang [CVVHD], avec anticoagulation par héparine ou sans anticoagulation: plus de 432 heures	39.95.85†↔	Hémofiltration continue, veino-veineuse à l'aide d'une pompe à sang [CVVH], avec anticoagulation par d'autres substances: plus de 264 heures à 432 heures
39.95.40†↔	Hémodialyse continue, veino-veineuse à l'aide d'une pompe à sang [CVVHD], avec anticoagulation par d'autres substances, durée non précisée	39.95.86†↔	Hémofiltration continue, veino-veineuse à l'aide d'une pompe à sang [CVVH], avec anticoagulation par d'autres substances: plus de 432 heures
39.95.41†↔	Hémodialyse continue, veino-veineuse à l'aide d'une pompe à sang [CVVHD], avec anticoagulation par d'autres substances: jusqu'à 24 heures	39.95.a0†↔	Hémofiltration continue, artério-veineuse (CAVH), durée non précisée
39.95.42†↔	Hémodialyse continue, veino-veineuse à l'aide d'une pompe à sang [CVVHD], avec anticoagulation par d'autres substances: plus de 24 heures à 72 heures	39.95.a1†↔	Hémofiltration continue, artério-veineuse (CAVH): jusqu'à 24 heures
39.95.43†↔	Hémodialyse continue, veino-veineuse à l'aide d'une pompe à sang [CVVHD], avec anticoagulation par d'autres substances: plus de 72 heures à 144 heures	39.95.a2†↔	Hémofiltration continue, artério-veineuse (CAVH): plus de 24 heures à 72 heures
39.95.44†↔	Hémodialyse continue, veino-veineuse à l'aide d'une pompe à sang [CVVHD], avec anticoagulation par d'autres substances: plus de 144 heures à 264 heures	39.95.a3†↔	Hémofiltration continue, artério-veineuse (CAVH): plus de 72 heures à 144 heures
		39.95.a4†↔	Hémofiltration continue, artério-veineuse (CAVH): plus de 144 heures à 264 heures
		39.95.a5†↔	Hémofiltration continue, artério-veineuse (CAVH): plus de 264 heures à 432 heures
		39.95.a6†↔	Hémofiltration continue, artério-veineuse (CAVH): plus de 432 heures

39.95.b0†↔	Hémodiafiltration intermittente, SAP	51.98.10†↔	Autres interventions percutanées des voies biliaires, incision percutanée des voies biliaires
39.95.b1†↔	Hémodiafiltration intermittente, avec anticoagulation par héparine ou sans anticoagulation	51.98.12†↔	Autres interventions percutanées des voies biliaires, insertion percutanée transhépatique de drain des voies biliaires
39.95.b2†↔	Hémodiafiltration intermittente, avec anticoagulation par d'autres substances	51.98.20†↔	Autres interventions percutanées des voies biliaires, insertion ou remplacement percutané transhépatique de stent (prothèse) non auto-expansible
39.95.b3†↔	Hémodiafiltration intermittente prolongée, avec anticoagulation par héparine ou sans anticoagulation	51.98.21†↔	Autres interventions percutanées des voies biliaires, insertion ou remplacement percutané transhépatique de plusieurs stents (prothèses) non auto-expansibles
39.95.b9†↔	Hémodiafiltration intermittente prolongée, avec anticoagulation par d'autres substances	51.98.30†↔	Autres interventions percutanées des voies biliaires, insertion ou remplacement percutané transhépatique de stent (prothèse) auto-expansible
39.95.c0†↔	Hémodiafiltration continue, veino-veineuse à l'aide d'une pompe à sang [CVVHDF], avec anticoagulation par héparine ou sans anticoagulation, durée non précisée	51.98.31†↔	Autres interventions percutanées des voies biliaires, insertion ou remplacement percutané transhépatique de deux stents (prothèses) auto-expansibles
39.95.c1†↔	Hémodiafiltration continue, veino-veineuse à l'aide d'une pompe à sang [CVVHDF], avec anticoagulation par héparine ou sans anticoagulation: jusqu'à 24 heures	51.98.32†↔	Autres interventions percutanées des voies biliaires, insertion ou remplacement percutané transhépatique de trois stents (prothèses) auto-expansibles
39.95.c2†↔	Hémodiafiltration continue, veino-veineuse à l'aide d'une pompe à sang [CVVHDF], avec anticoagulation par héparine ou sans anticoagulation: plus de 24 heures à 72 heures	51.98.33†↔	Autres interventions percutanées des voies biliaires, insertion ou remplacement percutané transhépatique de quatre stents (prothèses) auto-expansibles
39.95.c3†↔	Hémodiafiltration continue, veino-veineuse à l'aide d'une pompe à sang [CVVHDF], avec anticoagulation par héparine ou sans anticoagulation: plus de 72 heures à 144 heures	51.98.34†↔	Autres interventions percutanées des voies biliaires, insertion ou remplacement percutané transhépatique de cinq stents (prothèses) auto-expansibles
39.95.c4†↔	Hémodiafiltration continue, veino-veineuse à l'aide d'une pompe à sang [CVVHDF], avec anticoagulation par héparine ou sans anticoagulation: plus de 144 heures à 264 heures	51.98.35†↔	Autres interventions percutanées des voies biliaires, insertion ou remplacement percutané transhépatique de six (et plus) stents (prothèses) auto-expansibles
39.95.c5†↔	Hémodiafiltration continue, veino-veineuse à l'aide d'une pompe à sang [CVVHDF], avec anticoagulation par héparine ou sans anticoagulation: plus de 264 heures à 432 heures	86.07.10†↔	Implantation et remplacement de système d'accès vasculaire totalement implantable (système port)
39.95.c6†↔	Hémodiafiltration continue, veino-veineuse à l'aide d'une pompe à sang [CVVHDF], avec anticoagulation par héparine ou sans anticoagulation: plus de 432 heures	93.59.51†↔	Traitement complexe de colonisation ou d'infection à agents infectieux multirésistants, 7 à 13 jours de traitement
39.95.d0†↔	Hémodiafiltration continue, veino-veineuse à l'aide d'une pompe à sang [CVVHDF], avec anticoagulation par d'autres substances, SAP	93.59.52†↔	Traitement complexe de colonisation ou d'infection à agents infectieux multirésistants, 14 à 20 jours de traitement
39.95.d1†↔	Hémodiafiltration continue, veino-veineuse à l'aide d'une pompe à sang [CVVHDF], avec anticoagulation par d'autres substances: jusqu'à 24 heures	93.59.53†↔	Traitement complexe de colonisation ou d'infection à agents infectieux multirésistants, 21 jours de traitement ou plus
39.95.d2†↔	Hémodiafiltration continue, veino-veineuse à l'aide d'une pompe à sang [CVVHDF], avec anticoagulation par d'autres substances: plus de 24 heures à 72 heures	99.01†↔	Échange de transfusion
39.95.d3†↔	Hémodiafiltration continue, veino-veineuse à l'aide d'une pompe à sang [CVVHDF], avec anticoagulation par d'autres substances: plus de 72 heures à 144 heures	99.04.11†↔	Transfusion de globules rouges concentrés, 6 à 10 UT
39.95.d4†↔	Hémodiafiltration continue, veino-veineuse à l'aide d'une pompe à sang [CVVHDF], avec anticoagulation par d'autres substances: plus de 144 heures à 264 heures	99.04.12†↔	Transfusion de globules rouges concentrés, 11 à 15 UT
39.95.d5†↔	Hémodiafiltration continue, veino-veineuse à l'aide d'une pompe à sang [CVVHDF], avec anticoagulation par d'autres substances: plus de 264 heures à 432 heures	99.04.14†↔	Transfusion de globules rouges concentrés, 16 UT à 20 UT
39.95.d9†↔	Hémodiafiltration continue, veino-veineuse à l'aide d'une pompe à sang [CVVHDF], avec anticoagulation par d'autres substances: plus d'heures	99.04.15†↔	Transfusion de globules rouges concentrés, 21 UT à 30 UT
39.95.e0†↔	Hémodiafiltration continue, artério-veineuse (CAVHDF), durée non précisée	99.04.16†↔	Transfusion de globules rouges concentrés, 31 UT à 40 UT
39.95.e1†↔	Hémodiafiltration continue, artério-veineuse (CAVHDF): jusqu'à 24 heures	99.04.17†↔	Transfusion de globules rouges concentrés, 41 UT à 50 UT
39.95.e2†↔	Hémodiafiltration continue, artério-veineuse (CAVHDF): plus de 24 heures à 72 heures	99.04.18†↔	Transfusion de globules rouges concentrés, 51 UT à 60 UT
39.95.e3†↔	Hémodiafiltration continue, artério-veineuse (CAVHDF): plus de 72 heures à 144 heures	99.04.19†↔	Transfusion de globules rouges concentrés, 61 UT à 70 UT
39.95.e4†↔	Hémodiafiltration continue, artério-veineuse (CAVHDF): plus de 144 heures à 264 heures	99.04.1a†↔	Transfusion de globules rouges concentrés, 71 UT à 80 UT
39.95.e5†↔	Hémodiafiltration continue, artério-veineuse (CAVHDF): plus de 264 heures à 432 heures	99.04.1b†↔	Transfusion de globules rouges concentrés, 81 UT à 90 UT
39.95.e6†↔	Hémodiafiltration continue, artério-veineuse (CAVHDF): plus de 432 heures	99.04.1c†↔	Transfusion de globules rouges concentrés, 91 UT à 100 UT
39.97.10†↔	Perfusion de membre, isolée	99.04.1d†↔	Transfusion de globules rouges concentrés, 101 UT à 115 UT
50.92†↔	Assistance hépatique extracorporelle	99.04.1e†↔	Transfusion de globules rouges concentrés, 116 UT à 130 UT
51.95.00†↔	Ablation d'endoprothèse de voie biliaire, SAP	99.04.1f†↔	Transfusion de globules rouges concentrés, 131 UT à 145 UT
51.95.10†↔	Ablation d'endoprothèse de voie biliaire, par endoscopie	99.04.1g†↔	Transfusion de globules rouges concentrés, 146 UT à 160 UT
51.95.11†↔	Ablation d'endoprothèse de voie biliaire, par voie percutanée transhépatique	99.04.1h†↔	Transfusion de globules rouges concentrés, 161 UT à 175 UT
51.95.99†↔	Ablation d'endoprothèse de voie biliaire, autre	99.04.1i†↔	Transfusion de globules rouges concentrés, 176 UT à 190 UT
		99.04.1j†↔	Transfusion de globules rouges concentrés, 191 UT à 205 UT
		99.04.1k†↔	Transfusion de globules rouges concentrés, 206 UT à 220 UT
		99.04.1l†↔	Transfusion de globules rouges concentrés, 221 UT à 235 UT
		99.04.1m†↔	Transfusion de globules rouges concentrés, 236 UT à 250 UT
		↔	
		99.04.1n†↔	Transfusion de globules rouges concentrés, 251 UT à 265 UT
		99.04.1o†↔	Transfusion de globules rouges concentrés, 266 UT à 280 UT
		99.04.1p†↔	Transfusion de globules rouges concentrés, 281 UT et plus
		99.05.11†↔	Transfusion de concentrés de plaquettes, 4 à 5 concentrés
		99.05.12†↔	Transfusion de concentrés de plaquettes, 6 à 8 concentrés
		99.05.13†↔	Transfusion de concentrés de plaquettes, 9 à 12 concentrés
		99.05.14†↔	Transfusion de concentrés de plaquettes, 13 à 15 concentrés
		99.05.16†↔	Transfusion de concentrés de plaquettes, 16 à 18 concentrés
		99.05.17†↔	Transfusion de concentrés de plaquettes, 19 à 21 concentrés
		99.05.18†↔	Transfusion de concentrés de plaquettes, 22 à 24 concentrés
		99.05.19†↔	Transfusion de concentrés de plaquettes, 25 à 27 concentrés
		99.05.1a†↔	Transfusion de concentrés de plaquettes, 28 à 30 concentrés
		99.05.1b†↔	Transfusion de concentrés de plaquettes, 31 à 36 concentrés

99.05.1c†↔	Transfusion de concentrés de plaquettes, 37 à 42 concentrés	99.05.36†↔	Transfusion de concentrés de plaquettes d'aphérèse, 6 à 8 concentrés
99.05.1d†↔	Transfusion de concentrés de plaquettes, 43 à 48 concentrés	99.05.37†↔	Transfusion de concentrés de plaquettes d'aphérèse, 9 à 12 concentrés
99.05.1e†↔	Transfusion de concentrés de plaquettes, 49 à 54 concentrés	99.05.38†↔	Transfusion de concentrés de plaquettes d'aphérèse, 13 à 15 concentrés
99.05.1f†↔	Transfusion de concentrés de plaquettes, 55 à 60 concentrés	99.05.39†↔	Transfusion de concentrés de plaquettes d'aphérèse, 16 à 18 concentrés
99.05.1g†↔	Transfusion de concentrés de plaquettes, 61 à 66 concentrés	99.05.3a†↔	Transfusion de concentrés de plaquettes d'aphérèse, 19 à 21 concentrés
99.05.1h†↔	Transfusion de concentrés de plaquettes, 67 à 72 concentrés	99.05.3b†↔	Transfusion de concentrés de plaquettes d'aphérèse, 22 à 24 concentrés
99.05.1i†↔	Transfusion de concentrés de plaquettes, 73 à 78 concentrés	99.05.3c†↔	Transfusion de concentrés de plaquettes d'aphérèse, 25 à 27 concentrés
99.05.1j†↔	Transfusion de concentrés de plaquettes, 79 à 84 concentrés	99.05.3d†↔	Transfusion de concentrés de plaquettes d'aphérèse, 28 à 30 concentrés
99.05.1k†↔	Transfusion de concentrés de plaquettes, 85 à 90 concentrés	99.05.3e†↔	Transfusion de concentrés de plaquettes d'aphérèse, 31 à 36 concentrés
99.05.1l†↔	Transfusion de concentrés de plaquettes, 91 à 96 concentrés	99.05.3f†↔	Transfusion de concentrés de plaquettes d'aphérèse, 37 à 42 concentrés
99.05.1m†↔	Transfusion de concentrés de plaquettes, 97 à 102 concentrés	99.05.3g†↔	Transfusion de concentrés de plaquettes d'aphérèse, 43 à 48 concentrés
↔		99.05.3h†↔	Transfusion de concentrés de plaquettes d'aphérèse, 49 à 54 concentrés
99.05.1n†↔	Transfusion de concentrés de plaquettes, 103 à 108 concentrés	99.05.3i†↔	Transfusion de concentrés de plaquettes d'aphérèse, 55 à 60 concentrés
99.05.1o†↔	Transfusion de concentrés de plaquettes, 109 à 114 concentrés	99.05.3j†↔	Transfusion de concentrés de plaquettes d'aphérèse, 61 à 66 concentrés
99.05.1p†↔	Transfusion de concentrés de plaquettes, 115 à 120 concentrés	99.05.3k†↔	Transfusion de concentrés de plaquettes d'aphérèse, 67 à 82 concentrés
99.05.1q†↔	Transfusion de concentrés de plaquettes, 121 à 126 concentrés	99.05.3l†↔	Transfusion de concentrés de plaquettes d'aphérèse, 83 à 88 concentrés
99.05.1r†↔	Transfusion de concentrés de plaquettes, 127 concentrés et plus	99.05.3m†↔	Transfusion de concentrés de plaquettes d'aphérèse, 89 à 94 concentrés
99.05.22†↔	Transfusion de concentrés de plaquettes du patient, 4 à 5 concentrés	↔	
99.05.23†↔	Transfusion de concentrés de plaquettes du patient, 6 à 8 concentrés	99.05.3n†↔	Transfusion de concentrés de plaquettes d'aphérèse, 95 à 100 concentrés
99.05.24†↔	Transfusion de concentrés de plaquettes du patient, 9 à 12 concentrés	99.05.3o†↔	Transfusion de concentrés de plaquettes d'aphérèse, 101 à 106 concentrés
99.05.25†↔	Transfusion de concentrés de plaquettes du patient, 13 à 15 concentrés	99.05.3p†↔	Transfusion de concentrés de plaquettes d'aphérèse, 107 à 112 concentrés
99.05.26†↔	Transfusion de concentrés de plaquettes du patient, 16 à 18 concentrés	99.05.3q†↔	Transfusion de concentrés de plaquettes d'aphérèse, 113 à 118 concentrés
99.05.27†↔	Transfusion de concentrés de plaquettes du patient, 19 à 21 concentrés	99.05.3r†↔	Transfusion de concentrés de plaquettes d'aphérèse, 119 concentrés et plus
99.05.28†↔	Transfusion de concentrés de plaquettes du patient, 22 à 24 concentrés	99.07.12†↔	Transfusion de plasma, 6 UT à 10 UT
99.05.29†↔	Transfusion de concentrés de plaquettes du patient, 25 à 27 concentrés	99.07.13†↔	Transfusion de plasma, 11 UT à 15 UT
99.05.2a†↔	Transfusion de concentrés de plaquettes du patient, 28 à 30 concentrés	99.07.14†↔	Transfusion de plasma, 16 UT à 20 UT
99.05.2b†↔	Transfusion de concentrés de plaquettes du patient, 31 à 33 concentrés	99.07.15†↔	Transfusion de plasma, 21 UT à 30 UT
99.05.2c†↔	Transfusion de concentrés de plaquettes du patient, 34 à 36 concentrés	99.07.19†↔	Transfusion de plasma, 31 UT et plus
99.05.2d†↔	Transfusion de concentrés de plaquettes du patient, 37 à 39 concentrés	99.71.00†↔	Plasmaphérèse thérapeutique, SAP
99.05.2e†↔	Transfusion de concentrés de plaquettes du patient, 40 à 42 concentrés	99.71.10†↔	Plasmaphérèse thérapeutique, plasma normal
99.05.2f†↔	Transfusion de concentrés de plaquettes du patient, 43 à 45 concentrés	99.71.11†↔	Plasmaphérèse thérapeutique, Fresh Frozen Plasma (FFP)
99.05.2g†↔	Transfusion de concentrés de plaquettes du patient, 46 à 48 concentrés	99.71.99†↔	Plasmaphérèse thérapeutique, autre
99.05.2h†↔	Transfusion de concentrés de plaquettes du patient, 49 à 51 concentrés	99.72.11†↔	Leucaphérèse thérapeutique
99.05.2i†↔	Transfusion de concentrés de plaquettes du patient, 52 à 54 concentrés	99.73†↔	Erythrocytophérèse thérapeutique
99.05.2j†↔	Transfusion de concentrés de plaquettes du patient, 55 à 57 concentrés	99.74†↔	Thrombocytophérèse thérapeutique
99.05.2k†↔	Transfusion de concentrés de plaquettes du patient, 58 à 60 concentrés	99.76.00†↔	Immunoabsorption extracorporelle, SAP
99.05.2l†↔	Transfusion de concentrés de plaquettes du patient, 61 à 63 concentrés	99.76.10†↔	Immunoabsorption extracorporelle, sur colonne non régénérable
99.05.2m†↔	Transfusion de concentrés de plaquettes du patient, 64 à 66 concentrés	99.76.11†↔	Immunoabsorption extracorporelle, sur colonne régénérable
↔		99.76.20†↔	Aphérèse des LDL
99.05.2n†↔	Transfusion de concentrés de plaquettes du patient, 67 à 69 concentrés	99.76.99†↔	Immunoabsorption extracorporelle, autre
99.05.2o†↔	Transfusion de concentrés de plaquettes du patient, 70 concentrés et plus	99.79.00†↔	Autre aphérèse thérapeutique, SAP
99.05.34†↔	Transfusion de concentrés de plaquettes d'aphérèse, 4 concentrés	99.79.11†↔	Préparation de greffe d'organe de donneur vivant ABO-incompatible
99.05.35†↔	Transfusion de concentrés de plaquettes d'aphérèse, 5 concentrés	99.79.21†↔	Aphérèse pour l'élimination d'endotoxines par hémoperfusion sur polymyxine
		99.88†↔	Photophérèse thérapeutique

procédure KPP-3

00.10†↔	Implantation de substance chimiothérapeutique	37.6a.81↔	Implantation de ballonnet de contre-pulsation intra-aortique (IABP), chirurgicale ouverte
01.10†↔	Monitoring de la pression intracrânienne	37.6a.82↔	Implantation de ballonnet de contre-pulsation intra-aortique (IABP), percutanée
01.16.00†↔	Monitoring de l'oxygénation intracrânienne (PtiO2), SAP	37.6b.41↔	Retrait d'un système d'assistance cardio-vasculaire, avec pompe, sans fonction d'échange gazeux, intravasculaire (y compris intracardiaque), ventriculaire gauche, par voie percutanée
01.16.09†↔	Monitoring de l'oxygénation intracrânienne (PtiO2), autre	37.6b.42↔	Retrait d'un système d'assistance cardio-vasculaire, avec pompe, sans fonction d'échange gazeux, intravasculaire (y compris intracardiaque), ventriculaire droit, par voie percutanée
01.16.11†↔	Monitoring de l'oxygénation intracrânienne (PtiO2), invasif	54.98.00†↔	Dialyse péritonéale, SAP
01.16.12†↔	Monitoring de l'oxygénation intracrânienne (PtiO2), non invasif	54.98.09†↔	Dialyse péritonéale, autre
01.17†↔	Monitoring de la température cérébrale	54.98.11†↔	Dialyse péritonéale intermittente (DPI), assistée par une machine
03.8†↔	Injection d'agent destructeur dans le canal rachidien	54.98.20†↔	Dialyse péritonéale continue, non assistée par une machine (CAPD), durée non précisée
34.92.00†↔	Injection intra-pleurale, SAP	54.98.21†↔	Dialyse péritonéale continue, non assistée par une machine (CAPD), jusqu'à 24 heures
34.92.21†↔	Injection intra-pleurale, pleurodèse	54.98.22†↔	Dialyse péritonéale continue, non assistée par une machine (CAPD), plus de 24 heures à 72 heures
34.92.22†↔	Pleurodèse chimique	54.98.23†↔	Dialyse péritonéale continue, non assistée par une machine (CAPD), plus de 72 heures à 144 heures
34.92.99†↔	Injection intra-pleurale, autre	54.98.24†↔	Dialyse péritonéale continue, non assistée par une machine (CAPD), plus de 144 heures à 264 heures
37.41↔	Implantation de système d'assistance cardiaque prothétique autour du coeur	54.98.25†↔	Dialyse péritonéale continue, non assistée par une machine (CAPD), plus de 264 heures à 432 heures
37.52↔	Implantation de système intégral de remplacement du coeur	54.98.26†↔	Dialyse péritonéale continue, non assistée par une machine (CAPD), plus de 432 heures
37.6a.11↔	Implantation d'un système d'assistance cardio-vasculaire, avec pompe, sans fonction d'échange gazeux, extracorporel, ventriculaire gauche, par chirurgie thoracique ouverte (thoracotomie, mini-thoracotomie, sternotomie)	54.98.30†↔	Dialyse péritonéale continue, assistée par une machine (APD), avec appareils supplémentaires, durée non précisée
37.6a.12↔	Implantation d'un système d'assistance cardio-vasculaire, avec pompe, sans fonction d'échange gazeux, extracorporel, ventriculaire droit, par chirurgie thoracique ouverte (thoracotomie, mini-thoracotomie, sternotomie)	54.98.31†↔	Dialyse péritonéale continue, assistée par une machine (APD), avec appareils supplémentaires, jusqu'à 24 heures
37.6a.21↔	Implantation d'un système d'assistance cardio-vasculaire, avec pompe, sans fonction d'échange gazeux, extracorporel, biventriculaire, par chirurgie thoracique ouverte (thoracotomie, mini-thoracotomie, sternotomie)	54.98.32†↔	Dialyse péritonéale continue, assistée par une machine (APD), avec appareils supplémentaires, plus de 24 heures à 72 heures
37.6a.31↔	Implantation d'un système d'assistance cardio-vasculaire, avec pompe, sans fonction d'échange gazeux, intracorporel, ventriculaire gauche, par chirurgie thoracique ouverte (thoracotomie, mini-thoracotomie, sternotomie)	54.98.33†↔	Dialyse péritonéale continue, assistée par une machine (APD), avec appareils supplémentaires, plus de 72 heures à 144 heures
37.6a.32↔	Implantation d'un système d'assistance cardio-vasculaire, avec pompe, sans fonction d'échange gazeux, intracorporel, ventriculaire droit, par chirurgie thoracique ouverte (thoracotomie, mini-thoracotomie, sternotomie)	54.98.34†↔	Dialyse péritonéale continue, assistée par une machine (APD), avec appareils supplémentaires, plus de 144 heures à 264 heures
37.6a.33↔	Implantation d'un système d'assistance cardio-vasculaire, avec pompe, sans fonction d'échange gazeux, intracorporel, biventriculaire, par chirurgie thoracique ouverte (thoracotomie, mini-thoracotomie, sternotomie)	54.98.35†↔	Dialyse péritonéale continue, assistée par une machine (APD), avec appareils supplémentaires, plus de 264 heures à 432 heures
37.6a.41↔	Implantation d'un système d'assistance cardio-vasculaire, avec pompe, sans fonction d'échange gazeux, intravasculaire (y compris intracardiaque), ventriculaire gauche, par voie percutanée	54.98.36†↔	Dialyse péritonéale continue, assistée par une machine (APD), avec appareils supplémentaires, plus de 432 heures
37.6a.42↔	Implantation d'un système d'assistance cardio-vasculaire, avec pompe, sans fonction d'échange gazeux, intravasculaire (y compris intracardiaque), ventriculaire droit, par voie percutanée	92.20↔	Perfusion d'isotope radioactif liquide
37.6a.51↔	Implantation d'un système d'assistance cardio-vasculaire et pulmonaire, avec pompe, avec élimination de CO2, extracorporel, veino-veineux, par voie percutanée	92.21.00↔	Radiothérapie superficielle: SAP
37.6a.61↔	Implantation d'un système d'assistance cardio-vasculaire et pulmonaire, avec pompe, avec oxygénateur (y compris élimination de CO2), extracorporel, veino-veineux, par chirurgie extra-thoracique ouverte (p.ex. exposition de vaisseau sanguin)	92.21.01↔	Radiothérapie superficielle: jusqu'à 2 champs d'irradiation
37.6a.62↔	Implantation d'un système d'assistance cardio-vasculaire et pulmonaire, avec pompe, avec oxygénateur (y compris élimination de CO2), extracorporel, veino-veineux, par voie percutanée	92.21.02↔	Radiothérapie superficielle: plus de 2 champs d'irradiation
37.6a.71↔	Implantation d'un système d'assistance cardio-vasculaire et pulmonaire, avec pompe, avec oxygénateur (y compris élimination de CO2), extracorporel, veino-artériel ou veino/veino-artériel, par chirurgie thoracique ouverte (thoracotomie, mini-thoracotomie, sternotomie)	92.22.00↔	Radiothérapie en orthovoltage: SAP
37.6a.72↔	Implantation d'un système d'assistance cardio-vasculaire et pulmonaire, avec pompe, avec oxygénateur (y compris élimination de CO2), extracorporel, veino-artériel ou veino-veino-artériel, par chirurgie extra-thoracique ouverte (p.ex. exposition du vaisseau sanguin)	92.22.01↔	Radiothérapie en orthovoltage: jusqu'à 2 champs d'irradiation
37.6a.73↔	Implantation d'un système d'assistance cardio-vasculaire et pulmonaire, avec pompe, avec oxygénateur (y compris élimination de CO2), extracorporel, veino-artériel ou veino-veino-artériel, par voie percutanée	92.22.02↔	Radiothérapie en orthovoltage: plus de 2 champs d'irradiation
		92.22.11↔	Radiothérapie peropératoire par rayons X, jusqu'à 300 kV
		92.22.12↔	Radiothérapie peropératoire par rayons X, 300 kV - < 1 MV
		92.22.19↔	Autre radiothérapie peropératoire par rayons X
		92.23.00↔	Radiothérapie de haut voltage: SAP
		92.23.01↔	Appareil de télécobalt, jusqu'à 2 champs d'irradiation
		92.23.02↔	Appareil de télécobalt, 3 à 4 champs d'irradiation
		92.23.03↔	Appareil de télécobalt plus de 4 champs d'irradiation ou radiothérapie conformationnelle en 3D
		92.23.08↔	Radiothérapie de haut voltage: autres isotopes
		92.23.09↔	Autre appareil de télécobalt
		92.24.00↔	Téléradiothérapie à photons, accélérateur linéaire, SAP
		92.24.01↔	Téléradiothérapie à photons, accélérateur linéaire, irradiation large
		92.24.02↔	Téléradiothérapie à photons, accélérateur linéaire, irradiation hémicorporelle
		92.24.03↔	Téléradiothérapie à photons, accélérateur linéaire, irradiation corporelle totale

92.24.04↔	Téléradiothérapie à photons, accélérateur linéaire, radiothérapie peropératoire	92.27.12↔	Implantation ou insertion d'élément radioactif (brachythérapie par des sources scellées de radionucléides), intravaginale
92.24.09↔	Téléradiothérapie à photons, accélérateur linéaire, autre	92.27.13↔	Implantation ou insertion d'élément radioactif (brachythérapie par des sources scellées de radionucléides), intra-utérine et intravaginale combinée
92.24.11↔	Téléradiothérapie à photons, accélérateur linéaire, positionnement guidé par l'image (IGRT), jusqu'à 2 champs d'irradiation	92.27.21↔	Implantation ou insertion d'élément radioactif (brachythérapie par des sources scellées de radionucléides), surface corporelle
92.24.12↔	Téléradiothérapie à photons, accélérateur linéaire, positionnement guidé par l'image (IGRT), plus de 2 champs d'irradiation	92.27.22↔	Implantation ou insertion d'élément radioactif (brachythérapie par des sources scellées de radionucléides), intracavitaire
92.24.13↔	Téléradiothérapie à photons, accélérateur linéaire, positionnement guidé par l'image (IGRT), radiothérapie conformationnelle en 3D	92.27.23↔	Implantation ou insertion d'élément radioactif (brachythérapie par des sources scellées de radionucléides), intraluminaire
92.24.14↔	Téléradiothérapie à photons, accélérateur linéaire, positionnement guidé par l'image (IGRT), radiothérapie avec modulation d'intensité	92.27.30↔	Implantation ou insertion d'élément radioactif (brachythérapie par des sources scellées de radionucléides), vaisseau non spécifié
92.24.21↔	Téléradiothérapie à photons, accélérateur linéaire, sans guidage par l'image, jusqu'à 2 champs d'irradiation	92.27.31↔	Implantation ou insertion d'élément radioactif (brachythérapie par des sources scellées de radionucléides), vaisseau coronaire
92.24.22↔	Téléradiothérapie à photons, accélérateur linéaire, sans guidage par l'image, plus de 2 champs d'irradiation	92.27.39↔	Implantation ou insertion d'élément radioactif (brachythérapie par des sources scellées de radionucléides), autre vaisseau
92.24.23↔	Téléradiothérapie à photons, accélérateur linéaire, sans guidage par l'image, radiothérapie conformationnelle en 3D	92.27.40↔	Implantation ou insertion peropératoire d'élément radioactif (brachythérapie par des sources scellées de radionucléides)
92.24.24↔	Téléradiothérapie à photons, accélérateur linéaire, sans guidage par l'image, radiothérapie avec modulation d'intensité	92.27.70↔	Moulages radioactifs, SAP
92.24.30↔	Téléradiothérapie à photons: radiothérapie hautement complexe à l'aide d'équipements spécialisés	92.27.71↔	Moulages radioactifs: construction et application de moulage radioactif superficiel
92.25.00↔	Téléradiothérapie par électron, accélérateur linéaire, SAP	92.27.72↔	Moulages radioactifs: construction et pose d'applicateur non utilisé sur la surface corporelle
92.25.01↔	Téléradiothérapie par électron, accélérateur linéaire, irradiation large	92.27.73↔	Moulages radioactifs: construction et pose d'applicateur oculaire
92.25.02↔	Téléradiothérapie par électron, accélérateur linéaire, irradiation hémicorporelle	92.27.79↔	Autres moulages radioactifs
92.25.03↔	Téléradiothérapie par électron, accélérateur linéaire, irradiation corporelle totale	92.28.00↔	Injection, instillation ou administration orale de radio-isotope, SAP
92.25.04↔	Téléradiothérapie par électron, accélérateur linéaire, radiothérapie peropératoire	92.28.01↔	Instillation d'un radionucléide libre dans l'articulation
92.25.09↔	Téléradiothérapie par électron, accélérateur linéaire, autre	92.28.02↔	Traitement à l'iode radioactif, dose thérapeutique de I-131 jusqu'à 1,2 GBq, sans administration de thyrotropine recombinante (rh-TSH)
92.25.11↔	Téléradiothérapie par électron, accélérateur linéaire, positionnement guidé par l'image	92.28.03↔	Traitement à l'iode radioactif, dose thérapeutique de I-131 jusqu'à 1,2 GBq, avec administration de thyrotropine recombinante (rh-TSH)
92.25.12↔	Téléradiothérapie par électron, accélérateur linéaire, positionnement guidé par l'image, jusqu'à 2 champs d'irradiation	92.28.04↔	Traitement à l'iode radioactif, dose thérapeutique de I-131 de plus de 1,2 GBq à moins de 5 GBq, sans administration de thyrotropine recombinante (rh-TSH)
92.25.13↔	Téléradiothérapie par électron, accélérateur linéaire, positionnement guidé par l'image, plus de 2 champs d'irradiation	92.28.05↔	Traitement à l'iode radioactif, dose thérapeutique de I-131 de plus de 1,2 GBq à moins de 5 GBq, avec administration de thyrotropine recombinante (rh-TSH)
92.25.14↔	Téléradiothérapie par électron, accélérateur linéaire, positionnement guidé par l'image, radiothérapie conformationnelle en 3D	92.28.06↔	Traitement à l'iode radioactif, dose thérapeutique de I-131 de 5 GBq et plus, sans administration de thyrotropine recombinante (rh-TSH)
92.25.15↔	Téléradiothérapie par électron, accélérateur linéaire, positionnement guidé par l'image, radiothérapie avec modulation d'intensité	92.28.07↔	Traitement à l'iode radioactif, dose thérapeutique de I-131 de 5 GBq et plus, avec administration de thyrotropine recombinante (rh-TSH)
92.25.21↔	Téléradiothérapie par électron, accélérateur linéaire, sans guidage par l'image, jusqu'à 2 champs d'irradiation	92.28.11↔	Thérapie de métastases osseuses par radionucléides libres
92.25.22↔	Téléradiothérapie par électron, accélérateur linéaire, sans guidage par l'image, plus de 2 champs d'irradiation	92.28.13↔	Radiothérapie par ciblage de récepteurs avec des analogues de la somatostatine conjugués au DOTA
92.25.23↔	Téléradiothérapie par électron, accélérateur linéaire, sans guidage par l'image, radiothérapie conformationnelle en 3D	92.28.20↔	Radioimmunothérapie par 90Y-ibritumomab-tiuxétan, parentérale
92.25.24↔	Téléradiothérapie par électron, accélérateur linéaire, sans guidage par l'image, radiothérapie avec modulation d'intensité	92.28.21↔	Administration parentérale de I-131-MIBG (méta-iodobenzylguanidine marquée à l'iode-131)
92.26.00↔	Autre téléradiothérapie par particule radioactive, SAP	92.28.22↔	Radioimmunothérapie par iode 131 [I-131] tositumomab, par voie parentérale
92.26.10↔	Protonthérapie, sans guidage par l'image, jusqu'à 2 champs d'irradiation	92.28.23↔	Radioimmunothérapie par autres anticorps, parentérale
92.26.11↔	Protonthérapie, positionnement guidé par l'image, jusqu'à 2 champs d'irradiation	92.28.31↔	Radio-chimioembolisation intravasculaire sélective par le I-131-lipiodol
92.26.20↔	Protonthérapie, sans guidage par l'image, plus de 2 champs d'irradiation	92.28.32↔	Radiothérapie intravasculaire sélective (SIRT) par embolisation avec des microsphères marquées à l'yttrium-90
92.26.21↔	Protonthérapie, positionnement guidé par l'image, plus de 2 champs d'irradiation	92.28.33↔	Brachythérapie endovasculaire au rhénium-188
92.26.99↔	Autre téléradiothérapie par particule radioactive, autre	92.28.99↔	Injection, instillation ou administration orale de radio-isotopes, autre
92.27.00↔	Implantation ou insertion d'élément radioactif (brachythérapie par des sources scellées de radionucléides), surface corporelle, site d'application autre ou non spécifié	92.29.00↔	Brachythérapie par des sources scellées de radionucléides, SAP
92.27.10↔	Implantation ou insertion d'élément radioactif (brachythérapie par des sources scellées de radionucléides), organes génitaux féminins, SAP	92.29.09↔	Autre brachythérapie par des sources scellées de radionucléides
92.27.11↔	Implantation ou insertion d'élément radioactif (brachythérapie par des sources scellées de radionucléides), intra-utérine	92.29.11↔	Brachythérapie interstitielle par implantation de sources radioactives amovibles dans un seul plan, faible débit de dose

92.29.12↔	Brachythérapie interstitielle par implantation de sources radioactives amovibles dans un seul plan, débit de dose pulsé (pulsed dose rate)	92.30.99↔	Radiochirurgie stéréotaxique, en un temps, autre
92.29.13↔	Brachythérapie interstitielle par implantation de sources radioactives amovibles dans un seul plan, haut débit de dose	92.31.00↔	Radiochirurgie à photons non spécifiée, cérébrale
92.29.19↔	Brachythérapie interstitielle par implantation de sources radioactives amovibles dans un seul plan, autre	92.31.10↔	Radiochirurgie à photons non spécifiée, extracérébrale
92.29.21↔	Brachythérapie interstitielle par implantation de sources radioactives amovibles en fonction du volume dans plusieurs plans, faible débit de dose	92.32.00↔	Radiochirurgie photonique multisources, SAP
92.29.22↔	Brachythérapie interstitielle par implantation de sources radioactives amovibles en fonction du volume dans plusieurs plans, débit de dose pulsé (pulsed dose rate)	92.32.01↔	Radiochirurgie photonique multisources: gamma-knife
92.29.23↔	Brachythérapie interstitielle par implantation de sources radioactives amovibles en fonction du volume dans plusieurs plans, haut débit de dose	92.33.00↔	Radiochirurgie aux particules, SAP
92.29.24↔	Brachythérapie par implantation peropératoire de sources radioactives amovibles dans plusieurs plans, haut débit de dose	92.33.01↔	Autre radiothérapie de haut voltage: radiochirurgie stéréotaxique, en un temps, cérébrale
92.29.29↔	Brachythérapie interstitielle par implantation de sources radioactives amovibles en fonction du volume dans plusieurs plans, autre	92.33.11↔	Autre radiothérapie de haut voltage: radiochirurgie stéréotaxique, en un temps, extracérébrale
92.29.31↔	Brachythérapie interstitielle par implantation de sources radioactives permanentes, jusqu'à 10 sources	92.39.01↔	Autre radiothérapie de haut voltage, radiochirurgie stéréotaxique, fractionnée, cérébrale, SAP
92.29.32↔	Brachythérapie interstitielle par implantation de sources radioactives permanentes, de 11 à 15 sources	92.39.11↔	Autre radiothérapie de haut voltage, radiochirurgie stéréotaxique, fractionnée, extracérébrale, SAP
92.29.33↔	Brachythérapie interstitielle par implantation de sources radioactives permanentes, de 16 à 20 sources	92.39.20↔	Autre radiothérapie de haut voltage, radiochirurgie stéréotaxique, fractionnée: cérébrale, radiothérapie à intensité modulée
92.29.34↔	Brachythérapie interstitielle par implantation de sources radioactives permanentes, de 21 à 25 sources	92.39.21↔	Autre radiothérapie de haut voltage, radiochirurgie stéréotaxique, fractionnée: cérébrale, Intensity Modulated Arc Therapy (IMAT).
92.29.35↔	Brachythérapie interstitielle par implantation de sources radioactives permanentes, de 26 à 30 sources	92.39.22↔	Autre radiothérapie de haut voltage, radiochirurgie stéréotaxique, fractionnée: cérébrale, guidée par l'image
92.29.36↔	Brachythérapie interstitielle par implantation de sources radioactives permanentes, de 31 à 35 sources	92.39.29↔	Autre radiothérapie de haut voltage, radiochirurgie stéréotaxique, fractionnée, extracérébrale, autre
92.29.37↔	Brachythérapie interstitielle par implantation de sources radioactives permanentes, de 36 à 40 sources	92.39.30↔	Autre radiothérapie de haut voltage, radiochirurgie stéréotaxique, fractionnée: extracérébrale, radiothérapie avec modulation d'intensité
92.29.38↔	Brachythérapie interstitielle par implantation de sources radioactives permanentes, de 41 à 45 sources	92.39.31↔	Autre radiothérapie de haut voltage, radiochirurgie stéréotaxique, fractionnée: extracérébrale, Intensity Modulated Arc Therapy (IMAT).
92.29.39↔	Brachythérapie interstitielle par implantation de sources radioactives permanentes, de 46 à 50 sources	92.39.32↔	Autre radiothérapie de haut voltage, radiochirurgie stéréotaxique, fractionnée: extracérébrale, guidée par l'image
92.29.3a↔	Brachythérapie interstitielle par implantation de sources radioactives permanentes, de 51 à 55 sources	92.39.39↔	Autre radiothérapie de haut voltage, radiochirurgie stéréotaxique, fractionnée, extracérébrale, autre
92.29.3b↔	Brachythérapie interstitielle par implantation de sources radioactives permanentes, de 56 à 60 sources	92.41↔	Radiothérapie par électrons peropératoire
92.29.3c↔	Brachythérapie interstitielle par implantation de sources radioactives permanentes, de 61 à 65 sources	99.25.02‡↔	Séries de chimiothérapie moyennement complexes et intensives
92.29.3d↔	Brachythérapie interstitielle par implantation de sources radioactives permanentes, de 66 à 70 sources	99.25.10‡↔	Séries de chimiothérapie hautement complexes et intensives: une série de chimiothérapie est donnée en milieu hospitalier
92.29.3e↔	Brachythérapie interstitielle par implantation de sources radioactives permanentes, 71 sources et plus	99.25.11‡↔	Séries de chimiothérapie hautement complexes et intensives: deux séries de chimiothérapie administrées durant un séjour hospitalier
92.29.40↔	Brachythérapie par applicateurs superficiels, SAP	99.25.21‡↔	Chimiothérapie intrapéritonéale hyperthermique [HIPEC]
92.29.49↔	Autre brachythérapie par applicateurs superficiels	99.25.22‡↔	Chimiothérapie hyperthermique intrathoracique [HITOC]
92.29.51↔	Enlèvement de sources scellées de radionucléides ou d'applicateurs inactifs sous anesthésie	99.25.23‡↔	Chimiothérapie intrapéritonéale vaporisée [PIPAC]
92.30.00↔	Radiochirurgie stéréotaxique en un temps, SAP	99.25.24‡↔	Chimiothérapie intrathoracique vaporisée [PITAC]
92.30.01↔	Radiochirurgie stéréotaxique, en un temps: cérébrale, SAP	99.25.25‡↔	Application intrathoracique peropératoire d'une solution à base d'un agent chimiothérapeutique et fibrine du patient en tant que substance porteuse
92.30.02↔	Radiochirurgie stéréotaxique, en un temps: extracérébrale, SAP	99.28.01‡↔	Instillation de matériaux cytotoxiques et d'immunomodulateurs, intrathécale
92.30.20↔	Radiochirurgie stéréotaxique, en un temps: cérébrale, radiothérapie à intensité modulée	99.28.02‡↔	Instillation de matériaux cytotoxiques et d'immunomodulateurs, intracérébrale
92.30.21↔	Radiochirurgie stéréotaxique, en un temps: cérébrale, Intensity Modulated Arc Therapy (IMAT).	99.28.03‡↔	Instillation de matériaux cytotoxiques et d'immunomodulateurs dans la cavité pleurale
92.30.22↔	Radiochirurgie stéréotaxique, en un temps: cérébrale, guidée par l'image	99.28.04‡↔	Instillation de matériaux cytotoxiques et d'immunomodulateurs, intrapéritonéale
92.30.30↔	Radiochirurgie stéréotaxique, en un temps: extracérébrale, radiothérapie avec modulation d'intensité	99.28.05‡↔	Instillation de matériaux cytotoxiques et d'immunomodulateurs dans la vessie
92.30.31↔	Radiochirurgie stéréotaxique, en un temps: extracérébrale, Intensity Modulated Arc Therapy (IMAT).	99.28.06‡↔	Instillation de matériaux cytotoxiques et d'immunomodulateurs dans le bassin
92.30.32↔	Radiochirurgie stéréotaxique, en un temps: extracérébrale, guidée par l'image	99.28.07‡↔	Instillation locorégionale de matériaux cytotoxiques et d'immunomodulateurs, par voie artérielle
		99.60‡↔	Réanimation cardio-pulmonaire, SAP
		99.65‡↔	Traitement aigu d'un trouble adaptatif chez le nourrisson (réanimation primaire)

procédure KPP-4

00.10‡↔	Implantation de substance chimiothérapeutique	01.16.00‡↔	Monitoring de l'oxygénation intracrânienne (PtiO2), SAP
01.10‡↔	Monitoring de la pression intracrânienne	01.16.09‡↔	Monitoring de l'oxygénation intracrânienne (PtiO2), autre

01.16.11†↔	Monitoring de l'oxygénation intracrânienne (PtiO2), invasif	37.69.87†↔	Durée de traitement avec un système d'assistance cardio-vasculaire et pulmonaire, avec pompe, avec oxygénateur (y compris élimination de CO2), extracorporel, veino-veineux, de 168 heures ou plus
01.16.12†↔	Monitoring de l'oxygénation intracrânienne (PtiO2), non invasif	37.69.a0†↔	Durée de traitement avec un système d'assistance cardio-vasculaire et pulmonaire, avec pompe, avec oxygénateur (y compris élimination de CO2), extracorporel, veino-artériel ou veino-veino-artériel, moins de 24 heures
01.17†↔	Monitoring de la température cérébrale	37.69.a1†↔	Durée de traitement avec un système d'assistance cardio-vasculaire et pulmonaire, avec pompe, avec oxygénateur (y compris élimination de CO2), extracorporel, veino-artériel ou veino-veino-artériel, de 24 heures à moins de 48 heures
03.8†↔	Injection d'agent destructeur dans le canal rachidien	37.69.a2†↔	Durée de traitement avec un système d'assistance cardio-vasculaire et pulmonaire, avec pompe, avec oxygénateur (y compris élimination de CO2), extracorporel, veino-artériel ou veino-veino-artériel, de 48 heures à moins de 72 heures
34.04†↔	Drainage pleural (par insertion de cathéter intercostal)	37.69.a3†↔	Durée de traitement avec un système d'assistance cardio-vasculaire et pulmonaire, avec pompe, avec oxygénateur (y compris élimination de CO2), extracorporel, veino-artériel ou veino-veino-artériel, de 72 heures à moins de 96 heures
34.05†↔	Création d'un shunt pleuropéritonéal	37.69.a4†↔	Durée de traitement avec un système d'assistance cardio-vasculaire et pulmonaire, avec pompe, avec oxygénateur (y compris élimination de CO2), extracorporel, veino-artériel ou veino-veino-artériel, de 96 heures à moins de 120 heures
34.06†↔	Drainage de la cavité pleurale par voie thoroscopique	37.69.a5†↔	Durée de traitement avec un système d'assistance cardio-vasculaire et pulmonaire, avec pompe, avec oxygénateur (y compris élimination de CO2), extracorporel, veino-artériel ou veino-veino-artériel, de 120 heures à moins de 144 heures
34.09.10†↔	Autre incision de la plèvre, lyse d'adhérences du poumon et de la paroi thoracique	37.69.a6†↔	Durée de traitement avec un système d'assistance cardio-vasculaire et pulmonaire, avec pompe, avec oxygénateur (y compris élimination de CO2), extracorporel, veino-artériel ou veino-veino-artériel, de 144 heures à moins de 168 heures
34.92.00†↔	Injection intra-pleurale, SAP	37.69.a7†↔	Durée de traitement avec un système d'assistance cardio-vasculaire et pulmonaire, avec pompe, avec oxygénateur (y compris élimination de CO2), extracorporel, veino-artériel ou veino-veino-artériel, de 168 heures ou plus
34.92.21†↔	Injection intra-pleurale, pleurodèse	37.69.b0†↔	Durée de traitement avec un système d'assistance cardio-vasculaire et pulmonaire, sans pompe, avec élimination de CO2, moins de 24 heures
34.92.22†↔	Pleurodèse chimique	37.69.b1†↔	Durée de traitement avec un système d'assistance cardio-vasculaire et pulmonaire, sans pompe, avec élimination de CO2, de 24 heures à moins de 48 heures
34.92.99†↔	Injection intra-pleurale, autre	37.69.b2†↔	Durée de traitement avec un système d'assistance cardio-vasculaire et pulmonaire, sans pompe, avec élimination de CO2, de 48 heures à moins de 72 heures
37.41↔	Implantation de système d'assistance cardiaque prothétique autour du coeur	37.69.b3†↔	Durée de traitement avec un système d'assistance cardio-vasculaire et pulmonaire, sans pompe, avec élimination de CO2, de 72 heures à moins de 96 heures
37.52↔	Implantation de système intégral de remplacement du coeur	37.69.b4†↔	Durée de traitement avec un système d'assistance cardio-vasculaire et pulmonaire, sans pompe, avec élimination de CO2, de 96 heures à moins de 120 heures
37.69.70†↔	Durée de traitement avec un système d'assistance cardio-vasculaire et pulmonaire, avec pompe, avec élimination de CO2, extracorporel, veino-veineux, moins de 24 heures	37.69.b5†↔	Durée de traitement avec un système d'assistance cardio-vasculaire et pulmonaire, sans pompe, avec élimination de CO2, de 120 heures à moins de 144 heures
37.69.71†↔	Durée de traitement avec un système d'assistance cardio-vasculaire et pulmonaire, avec pompe, avec élimination de CO2, extracorporel, veino-veineux, de 24 heures à moins de 48 heures	37.69.b6†↔	Durée de traitement avec un système d'assistance cardio-vasculaire et pulmonaire, sans pompe, avec élimination de CO2, de 144 heures à moins de 168 heures
37.69.72†↔	Durée de traitement avec un système d'assistance cardio-vasculaire et pulmonaire, avec pompe, avec élimination de CO2, extracorporel, veino-veineux, de 48 heures à moins de 72 heures	37.69.b7†↔	Durée de traitement avec un système d'assistance cardio-vasculaire et pulmonaire, sans pompe, avec élimination de CO2, de 168 heures ou plus
37.69.73†↔	Durée de traitement avec un système d'assistance cardio-vasculaire et pulmonaire, avec pompe, avec élimination de CO2, extracorporel, veino-veineux, de 72 heures à moins de 96 heures	37.6a.11↔	Implantation d'un système d'assistance cardio-vasculaire, avec pompe, sans fonction d'échange gazeux, extracorporel, ventriculaire gauche, par chirurgie thoracique ouverte (thoracotomie, mini-thoracotomie, sternotomie)
37.69.74†↔	Durée de traitement avec un système d'assistance cardio-vasculaire et pulmonaire, avec pompe, avec élimination de CO2, extracorporel, veino-veineux, de 96 heures à moins de 120 heures	37.6a.12↔	Implantation d'un système d'assistance cardio-vasculaire, avec pompe, sans fonction d'échange gazeux, extracorporel, ventriculaire droit, par chirurgie thoracique ouverte (thoracotomie, mini-thoracotomie, sternotomie)
37.69.75†↔	Durée de traitement avec un système d'assistance cardio-vasculaire et pulmonaire, avec pompe, avec élimination de CO2, extracorporel, veino-veineux, de 120 heures à moins de 144 heures	37.6a.21↔	Implantation d'un système d'assistance cardio-vasculaire, avec pompe, sans fonction d'échange gazeux, extracorporel, biventriculaire, par chirurgie thoracique ouverte (thoracotomie, mini-thoracotomie, sternotomie)
37.69.76†↔	Durée de traitement avec un système d'assistance cardio-vasculaire et pulmonaire, avec pompe, avec élimination de CO2, extracorporel, veino-veineux, de 144 heures à moins de 168 heures		
37.69.77†↔	Durée de traitement avec un système d'assistance cardio-vasculaire et pulmonaire, avec pompe, avec élimination de CO2, extracorporel, veino-veineux, de 168 heures ou plus		
37.69.80†↔	Durée de traitement avec un système d'assistance cardio-vasculaire et pulmonaire, avec pompe, avec oxygénateur (y compris élimination de CO2), extracorporel, veino-veineux, moins de 24 heures		
37.69.81†↔	Durée de traitement avec un système d'assistance cardio-vasculaire et pulmonaire, avec pompe, avec oxygénateur (y compris élimination de CO2), extracorporel, veino-veineux, de 24 heures à moins de 48 heures		
37.69.82†↔	Durée de traitement avec un système d'assistance cardio-vasculaire et pulmonaire, avec pompe, avec oxygénateur (y compris élimination de CO2), extracorporel, veino-veineux, de 48 heures à moins de 72 heures		
37.69.83†↔	Durée de traitement avec un système d'assistance cardio-vasculaire et pulmonaire, avec pompe, avec oxygénateur (y compris élimination de CO2), extracorporel, veino-veineux, de 72 heures à moins de 96 heures		
37.69.84†↔	Durée de traitement avec un système d'assistance cardio-vasculaire et pulmonaire, avec pompe, avec oxygénateur (y compris élimination de CO2), extracorporel, veino-veineux, de 96 heures à moins de 120 heures		
37.69.85†↔	Durée de traitement avec un système d'assistance cardio-vasculaire et pulmonaire, avec pompe, avec oxygénateur (y compris élimination de CO2), extracorporel, veino-veineux, de 120 heures à moins de 144 heures		
37.69.86†↔	Durée de traitement avec un système d'assistance cardio-vasculaire et pulmonaire, avec pompe, avec oxygénateur (y compris élimination de CO2), extracorporel, veino-veineux, de 144 heures à moins de 168 heures		

37.6a.31↔	Implantation d'un système d'assistance cardio-vasculaire, avec pompe, sans fonction d'échange gazeux, intracorporel, ventriculaire gauche, par chirurgie thoracique ouverte (thoracotomie, mini-thoracotomie, sternotomie)	39.95.30‡↔	Hémodialyse continue, veino-veineuse à l'aide d'une pompe à sang [CVVHD], avec anticoagulation par héparine ou sans anticoagulation, durée non précisée
37.6a.32↔	Implantation d'un système d'assistance cardio-vasculaire, avec pompe, sans fonction d'échange gazeux, intracorporel, ventriculaire droit, par chirurgie thoracique ouverte (thoracotomie, mini-thoracotomie, sternotomie)	39.95.31‡↔	Hémodialyse continue, veino-veineuse à l'aide d'une pompe à sang [CVVHD], avec anticoagulation par héparine ou sans anticoagulation: jusqu'à 24 heures
37.6a.33↔	Implantation d'un système d'assistance cardio-vasculaire, avec pompe, sans fonction d'échange gazeux, intracorporel, biventriculaire, par chirurgie thoracique ouverte (thoracotomie, mini-thoracotomie, sternotomie)	39.95.32‡↔	Hémodialyse continue, veino-veineuse à l'aide d'une pompe à sang [CVVHD], avec anticoagulation par héparine ou sans anticoagulation: plus de 24 heures à 72 heures
37.6a.41↔	Implantation d'un système d'assistance cardio-vasculaire, avec pompe, sans fonction d'échange gazeux, intravasculaire (y compris intracardiaque), ventriculaire gauche, par voie percutanée	39.95.33‡↔	Hémodialyse continue, veino-veineuse à l'aide d'une pompe à sang [CVVHD], avec anticoagulation par héparine ou sans anticoagulation: plus de 72 heures à 144 heures
37.6a.42↔	Implantation d'un système d'assistance cardio-vasculaire, avec pompe, sans fonction d'échange gazeux, intravasculaire (y compris intracardiaque), ventriculaire droit, par voie percutanée	39.95.34‡↔	Hémodialyse continue, veino-veineuse à l'aide d'une pompe à sang [CVVHD], avec anticoagulation par héparine ou sans anticoagulation: plus de 144 heures à 264 heures
37.6a.51↔	Implantation d'un système d'assistance cardio-vasculaire et pulmonaire, avec pompe, avec élimination de CO ₂ , extracorporel, veino-veineux, par voie percutanée	39.95.35‡↔	Hémodialyse continue, veino-veineuse à l'aide d'une pompe à sang [CVVHD], avec anticoagulation par héparine ou sans anticoagulation: plus de 264 heures à 432 heures
37.6a.61↔	Implantation d'un système d'assistance cardio-vasculaire et pulmonaire, avec pompe, avec oxygénateur (y compris élimination de CO ₂), extracorporel, veino-veineux, par chirurgie extra-thoracique ouverte (p.ex. exposition de vaisseau sanguin)	39.95.36‡↔	Hémodialyse continue, veino-veineuse à l'aide d'une pompe à sang [CVVHD], avec anticoagulation par héparine ou sans anticoagulation: plus de 432 heures
37.6a.62↔	Implantation d'un système d'assistance cardio-vasculaire et pulmonaire, avec pompe, avec oxygénateur (y compris élimination de CO ₂), extracorporel, veino-veineux, par voie percutanée	39.95.40‡↔	Hémodialyse continue, veino-veineuse à l'aide d'une pompe à sang [CVVHD], avec anticoagulation par d'autres substances, durée non précisée
37.6a.71↔	Implantation d'un système d'assistance cardio-vasculaire et pulmonaire, avec pompe, avec oxygénateur (y compris élimination de CO ₂), extracorporel, veino-artériel ou veino/veino-artériel, par chirurgie thoracique ouverte (thoracotomie, mini-thoracotomie, sternotomie)	39.95.41‡↔	Hémodialyse continue, veino-veineuse à l'aide d'une pompe à sang [CVVHD], avec anticoagulation par d'autres substances: jusqu'à 24 heures
37.6a.72↔	Implantation d'un système d'assistance cardio-vasculaire et pulmonaire, avec pompe, avec oxygénateur (y compris élimination de CO ₂), extracorporel, veino-artériel ou veino-veino-artériel, par chirurgie extra-thoracique ouverte (p.ex. exposition du vaisseau sanguin)	39.95.42‡↔	Hémodialyse continue, veino-veineuse à l'aide d'une pompe à sang [CVVHD], avec anticoagulation par d'autres substances: plus de 24 heures à 72 heures
37.6a.73↔	Implantation d'un système d'assistance cardio-vasculaire et pulmonaire, avec pompe, avec oxygénateur (y compris élimination de CO ₂), extracorporel, veino-artériel ou veino-veino-artériel, par voie percutanée	39.95.43‡↔	Hémodialyse continue, veino-veineuse à l'aide d'une pompe à sang [CVVHD], avec anticoagulation par d'autres substances: plus de 72 heures à 144 heures
37.6a.81↔	Implantation de ballonnet de contre-pulsation intra-aortique (IABP), chirurgicale ouverte	39.95.44‡↔	Hémodialyse continue, veino-veineuse à l'aide d'une pompe à sang [CVVHD], avec anticoagulation par d'autres substances: plus de 144 heures à 264 heures
37.6a.82↔	Implantation de ballonnet de contre-pulsation intra-aortique (IABP), percutanée	39.95.45‡↔	Hémodialyse continue, veino-veineuse à l'aide d'une pompe à sang [CVVHD], avec anticoagulation par d'autres substances: plus de 264 heures à 432 heures
37.6a.a1‡↔	Implantation d'un système d'assistance cardio-vasculaire et pulmonaire, sans pompe, avec élimination de CO ₂ , extracorporel, artério-veineux, par chirurgie extra-thoracique ouverte (p.ex. exposition de vaisseau sanguin)	39.95.46‡↔	Hémodialyse continue, veino-veineuse à l'aide d'une pompe à sang [CVVHD], avec anticoagulation par d'autres substances: plus de 432 heures
37.6a.a2‡↔	Implantation d'un système d'assistance cardio-vasculaire et pulmonaire, sans pompe, avec élimination de CO ₂ , extracorporel, artério-veineux, par voie percutanée	39.95.50‡↔	Hémofiltration, SAP
37.6b.41↔	Retrait d'un système d'assistance cardio-vasculaire, avec pompe, sans fonction d'échange gazeux, intravasculaire (y compris intracardiaque), ventriculaire gauche, par voie percutanée	39.95.59‡↔	Hémofiltration, autre
37.6b.42↔	Retrait d'un système d'assistance cardio-vasculaire, avec pompe, sans fonction d'échange gazeux, intravasculaire (y compris intracardiaque), ventriculaire droit, par voie percutanée	39.95.60‡↔	Hémofiltration intermittente, SAP
39.95.10‡↔	Hémodialyse, SAP	39.95.61‡↔	Hémofiltration intermittente, avec anticoagulation par héparine ou sans anticoagulation
39.95.19‡↔	Hémodialyse, autre	39.95.62‡↔	Hémofiltration intermittente, avec anticoagulation par d'autres substances
39.95.20‡↔	Hémodialyse intermittente, SAP	39.95.63‡↔	Hémofiltration intermittente prolongée, avec anticoagulation par héparine ou sans anticoagulation
39.95.21‡↔	Hémodialyse intermittente, avec anticoagulation par héparine ou sans anticoagulation	39.95.64‡↔	Hémofiltration intermittente prolongée, avec anticoagulation par d'autres substances
39.95.22‡↔	Hémodialyse intermittente, avec anticoagulation par d'autres substances	39.95.70‡↔	Hémofiltration continue, veino-veineuse à l'aide d'une pompe à sang [CVVH], avec anticoagulation par héparine ou sans anticoagulation, durée non précisée
39.95.23‡↔	Hémodialyse intermittente prolongée, avec anticoagulation par héparine ou sans anticoagulation	39.95.71‡↔	Hémofiltration continue, veino-veineuse à l'aide d'une pompe à sang [CVVH], avec anticoagulation par héparine ou sans anticoagulation: jusqu'à 24 heures
39.95.24‡↔	Hémodialyse intermittente prolongée, avec anticoagulation par d'autres substances	39.95.72‡↔	Hémofiltration continue, veino-veineuse à l'aide d'une pompe à sang [CVVH], avec anticoagulation par héparine ou sans anticoagulation: plus de 24 heures à 72 heures
		39.95.73‡↔	Hémofiltration continue, veino-veineuse à l'aide d'une pompe à sang [CVVH], avec anticoagulation par héparine ou sans anticoagulation: plus de 72 heures à 144 heures
		39.95.74‡↔	Hémofiltration continue, veino-veineuse à l'aide d'une pompe à sang [CVVH], avec anticoagulation par héparine ou sans anticoagulation: plus de 144 heures à 264 heures
		39.95.75‡↔	Hémofiltration continue, veino-veineuse à l'aide d'une pompe à sang [CVVH], avec anticoagulation par héparine ou sans anticoagulation: plus de 264 heures à 432 heures
		39.95.76‡↔	Hémofiltration continue, veino-veineuse à l'aide d'une pompe à sang [CVVH], avec anticoagulation par héparine ou sans anticoagulation: plus de 432 heures

39.95.80†↔	Hémodiafiltration continue, veino-veineuse à l'aide d'une pompe à sang [CVVH], avec anticoagulation par d'autres substances, durée non précisée	39.95.d3†↔	Hémodiafiltration continue, veino-veineuse à l'aide d'une pompe à sang [CVVHDF], avec anticoagulation par d'autres substances: plus de 72 heures à 144 heures
39.95.81†↔	Hémodiafiltration continue, veino-veineuse à l'aide d'une pompe à sang [CVVH], avec anticoagulation par d'autres substances: jusqu'à 24 heures	39.95.d4†↔	Hémodiafiltration continue, veino-veineuse à l'aide d'une pompe à sang [CVVHDF], avec anticoagulation par d'autres substances: plus de 144 heures à 264 heures
39.95.82†↔	Hémodiafiltration continue, veino-veineuse à l'aide d'une pompe à sang [CVVH], avec anticoagulation par d'autres substances: plus de 24 heures à 72 heures	39.95.d5†↔	Hémodiafiltration continue, veino-veineuse à l'aide d'une pompe à sang [CVVHDF], avec anticoagulation par d'autres substances: plus de 264 heures à 432 heures
39.95.83†↔	Hémodiafiltration continue, veino-veineuse à l'aide d'une pompe à sang [CVVH], avec anticoagulation par d'autres substances: plus de 72 heures à 144 heures	39.95.d9†↔	Hémodiafiltration continue, veino-veineuse à l'aide d'une pompe à sang [CVVHDF], avec anticoagulation par d'autres substances: plus d'heures
39.95.84†↔	Hémodiafiltration continue, veino-veineuse à l'aide d'une pompe à sang [CVVH], avec anticoagulation par d'autres substances: plus de 144 heures à 264 heures	39.95.e0†↔	Hémodiafiltration continue, artério-veineuse (CAVHDF), durée non précisée
39.95.85†↔	Hémodiafiltration continue, veino-veineuse à l'aide d'une pompe à sang [CVVH], avec anticoagulation par d'autres substances: plus de 264 heures à 432 heures	39.95.e1†↔	Hémodiafiltration continue, artério-veineuse (CAVHDF): jusqu'à 24 heures
39.95.86†↔	Hémodiafiltration continue, veino-veineuse à l'aide d'une pompe à sang [CVVH], avec anticoagulation par d'autres substances: plus de 432 heures	39.95.e2†↔	Hémodiafiltration continue, artério-veineuse (CAVHDF): plus de 24 heures à 72 heures
39.95.a0†↔	Hémodiafiltration continue, artério-veineuse (CAVH), durée non précisée	39.95.e3†↔	Hémodiafiltration continue, artério-veineuse (CAVHDF): plus de 72 heures à 144 heures
39.95.a1†↔	Hémodiafiltration continue, artério-veineuse (CAVH): jusqu'à 24 heures	39.95.e4†↔	Hémodiafiltration continue, artério-veineuse (CAVHDF): plus de 144 heures à 264 heures
39.95.a2†↔	Hémodiafiltration continue, artério-veineuse (CAVH): plus de 24 heures à 72 heures	39.95.e5†↔	Hémodiafiltration continue, artério-veineuse (CAVHDF): plus de 264 heures à 432 heures
39.95.a3†↔	Hémodiafiltration continue, artério-veineuse (CAVH): plus de 72 heures à 144 heures	39.95.e6†↔	Hémodiafiltration continue, artério-veineuse (CAVHDF): plus de 432 heures
39.95.a4†↔	Hémodiafiltration continue, artério-veineuse (CAVH): plus de 144 heures à 264 heures	39.97.10†↔	Perfusion de membre, isolée
39.95.a5†↔	Hémodiafiltration continue, artério-veineuse (CAVH): plus de 264 heures à 432 heures	50.92†↔	Assistance hépatique extracorporelle
39.95.a6†↔	Hémodiafiltration continue, artério-veineuse (CAVH): plus de 432 heures	51.95.00†↔	Ablation d'endoprothèse de voie biliaire, SAP
39.95.b0†↔	Hémodiafiltration intermittente, SAP	51.95.10†↔	Ablation d'endoprothèse de voie biliaire, par endoscopie
39.95.b1†↔	Hémodiafiltration intermittente, avec anticoagulation par héparine ou sans anticoagulation	51.95.11†↔	Ablation d'endoprothèse de voie biliaire, par voie percutanée transhépatique
39.95.b2†↔	Hémodiafiltration intermittente, avec anticoagulation par d'autres substances	51.95.99†↔	Ablation d'endoprothèse de voie biliaire, autre
39.95.b3†↔	Hémodiafiltration intermittente prolongée, avec anticoagulation par héparine ou sans anticoagulation	51.98.10†↔	Autres interventions percutanées des voies biliaires, incision percutanée des voies biliaires
39.95.b9†↔	Hémodiafiltration intermittente prolongée, avec anticoagulation par d'autres substances	51.98.12†↔	Autres interventions percutanées des voies biliaires, insertion percutanée transhépatique de drain des voies biliaires
39.95.c0†↔	Hémodiafiltration continue, veino-veineuse à l'aide d'une pompe à sang [CVVHDF], avec anticoagulation par héparine ou sans anticoagulation, durée non précisée	51.98.20†↔	Autres interventions percutanées des voies biliaires, insertion ou remplacement percutané transhépatique de stent (prothèse) non auto-expansible
39.95.c1†↔	Hémodiafiltration continue, veino-veineuse à l'aide d'une pompe à sang [CVVHDF], avec anticoagulation par héparine ou sans anticoagulation: jusqu'à 24 heures	51.98.21†↔	Autres interventions percutanées des voies biliaires, insertion ou remplacement percutané transhépatique de plusieurs stents (prothèses) non auto-expansibles
39.95.c2†↔	Hémodiafiltration continue, veino-veineuse à l'aide d'une pompe à sang [CVVHDF], avec anticoagulation par héparine ou sans anticoagulation: plus de 24 heures à 72 heures	51.98.30†↔	Autres interventions percutanées des voies biliaires, insertion ou remplacement percutané transhépatique de stent (prothèse) auto-expansible
39.95.c3†↔	Hémodiafiltration continue, veino-veineuse à l'aide d'une pompe à sang [CVVHDF], avec anticoagulation par héparine ou sans anticoagulation: plus de 72 heures à 144 heures	51.98.31†↔	Autres interventions percutanées des voies biliaires, insertion ou remplacement percutané transhépatique de deux stents (prothèses) auto-expansibles
39.95.c4†↔	Hémodiafiltration continue, veino-veineuse à l'aide d'une pompe à sang [CVVHDF], avec anticoagulation par héparine ou sans anticoagulation: plus de 144 heures à 264 heures	51.98.32†↔	Autres interventions percutanées des voies biliaires, insertion ou remplacement percutané transhépatique de trois stents (prothèses) auto-expansibles
39.95.c5†↔	Hémodiafiltration continue, veino-veineuse à l'aide d'une pompe à sang [CVVHDF], avec anticoagulation par héparine ou sans anticoagulation: plus de 264 heures à 432 heures	51.98.33†↔	Autres interventions percutanées des voies biliaires, insertion ou remplacement percutané transhépatique de quatre stents (prothèses) auto-expansibles
39.95.c6†↔	Hémodiafiltration continue, veino-veineuse à l'aide d'une pompe à sang [CVVHDF], avec anticoagulation par héparine ou sans anticoagulation: plus de 432 heures	51.98.34†↔	Autres interventions percutanées des voies biliaires, insertion ou remplacement percutané transhépatique de cinq stents (prothèses) auto-expansibles
39.95.d0†↔	Hémodiafiltration continue, veino-veineuse à l'aide d'une pompe à sang [CVVHDF], avec anticoagulation par d'autres substances, SAP	51.98.35†↔	Autres interventions percutanées des voies biliaires, insertion ou remplacement percutané transhépatique de six (et plus) stents (prothèses) auto-expansibles
39.95.d1†↔	Hémodiafiltration continue, veino-veineuse à l'aide d'une pompe à sang [CVVHDF], avec anticoagulation par d'autres substances: jusqu'à 24 heures	54.98.00†↔	Dialyse péritonéale, SAP
39.95.d2†↔	Hémodiafiltration continue, veino-veineuse à l'aide d'une pompe à sang [CVVHDF], avec anticoagulation par d'autres substances: plus de 24 heures à 72 heures	54.98.09†↔	Dialyse péritonéale, autre
		54.98.11†↔	Dialyse péritonéale intermittente (DPI), assistée par une machine
		54.98.20†↔	Dialyse péritonéale continue, non assistée par une machine (CAPD), durée non précisée
		54.98.21†↔	Dialyse péritonéale continue, non assistée par une machine (CAPD), jusqu'à 24 heures
		54.98.22†↔	Dialyse péritonéale continue, non assistée par une machine (CAPD), plus de 24 heures à 72 heures
		54.98.23†↔	Dialyse péritonéale continue, non assistée par une machine (CAPD), plus de 72 heures à 144 heures

54.98.24†↔	Dialyse péritonéale continue, non assistée par une machine (CAPD), plus de 144 heures à 264 heures	92.24.30↔	Téléradiothérapie à photons: radiothérapie hautement complexe à l'aide d'équipements spécialisés
54.98.25†↔	Dialyse péritonéale continue, non assistée par une machine (CAPD), plus de 264 heures à 432 heures	92.25.00↔	Téléradiothérapie par électron, accélérateur linéaire, SAP
54.98.26†↔	Dialyse péritonéale continue, non assistée par une machine (CAPD), plus de 432 heures	92.25.01↔	Téléradiothérapie par électron, accélérateur linéaire, irradiation large
54.98.30†↔	Dialyse péritonéale continue, assistée par une machine (APD), avec appareils supplémentaires, durée non précisée	92.25.02↔	Téléradiothérapie par électron, accélérateur linéaire, irradiation hémicorporelle
54.98.31†↔	Dialyse péritonéale continue, assistée par une machine (APD), avec appareils supplémentaires, jusqu'à 24 heures	92.25.03↔	Téléradiothérapie par électron, accélérateur linéaire, irradiation corporelle totale
54.98.32†↔	Dialyse péritonéale continue, assistée par une machine (APD), avec appareils supplémentaires, plus de 24 heures à 72 heures	92.25.04↔	Téléradiothérapie par électron, accélérateur linéaire, radiothérapie peropératoire
54.98.33†↔	Dialyse péritonéale continue, assistée par une machine (APD), avec appareils supplémentaires, plus de 72 heures à 144 heures	92.25.09↔	Téléradiothérapie par électron, accélérateur linéaire, autre
54.98.34†↔	Dialyse péritonéale continue, assistée par une machine (APD), avec appareils supplémentaires, plus de 144 heures à 264 heures	92.25.11↔	Téléradiothérapie par électron, accélérateur linéaire, positionnement guidé par l'image
54.98.35†↔	Dialyse péritonéale continue, assistée par une machine (APD), avec appareils supplémentaires, plus de 264 heures à 432 heures	92.25.12↔	Téléradiothérapie par électron, accélérateur linéaire, positionnement guidé par l'image, jusqu'à 2 champs d'irradiation
54.98.36†↔	Dialyse péritonéale continue, assistée par une machine (APD), avec appareils supplémentaires, plus de 432 heures	92.25.13↔	Téléradiothérapie par électron, accélérateur linéaire, positionnement guidé par l'image, plus de 2 champs d'irradiation
86.07.10†↔	Implantation et remplacement de système d'accès vasculaire totalement implantable (système port)	92.25.14↔	Téléradiothérapie par électron, accélérateur linéaire, positionnement guidé par l'image, radiothérapie conformationnelle en 3D
92.20↔	Perfusion d'isotope radioactif liquide	92.25.15↔	Téléradiothérapie par électron, accélérateur linéaire, positionnement guidé par l'image, radiothérapie avec modulation d'intensité
92.21.00↔	Radiothérapie superficielle: SAP	92.25.21↔	Téléradiothérapie par électron, accélérateur linéaire, sans guidage par l'image, jusqu'à 2 champs d'irradiation
92.21.01↔	Radiothérapie superficielle: jusqu'à 2 champs d'irradiation	92.25.22↔	Téléradiothérapie par électron, accélérateur linéaire, sans guidage par l'image, plus de 2 champs d'irradiation
92.21.02↔	Radiothérapie superficielle: plus de 2 champs d'irradiation	92.25.23↔	Téléradiothérapie par électron, accélérateur linéaire, sans guidage par l'image, radiothérapie conformationnelle en 3D
92.22.00↔	Radiothérapie en orthovoltage: SAP	92.25.24↔	Téléradiothérapie par électron, accélérateur linéaire, sans guidage par l'image, radiothérapie avec modulation d'intensité
92.22.01↔	Radiothérapie en orthovoltage: jusqu'à 2 champs d'irradiation	92.26.00↔	Autre téléradiothérapie par particule radioactive, SAP
92.22.02↔	Radiothérapie en orthovoltage: plus de 2 champs d'irradiation	92.26.10↔	Protonthérapie, sans guidage par l'image, jusqu'à 2 champs d'irradiation
92.22.11↔	Radiothérapie peropératoire par rayons X, jusqu'à 300 kV	92.26.11↔	Protonthérapie, positionnement guidé par l'image, jusqu'à 2 champs d'irradiation
92.22.12↔	Radiothérapie peropératoire par rayons X, 300 kV - < 1 MV	92.26.20↔	Protonthérapie, sans guidage par l'image, plus de 2 champs d'irradiation
92.22.19↔	Autre radiothérapie peropératoire par rayons X	92.26.21↔	Protonthérapie, positionnement guidé par l'image, plus de 2 champs d'irradiation
92.23.00↔	Radiothérapie de haut voltage: SAP	92.26.99↔	Autre téléradiothérapie par particule radioactive, autre
92.23.01↔	Appareil de télécobalt, jusqu'à 2 champs d'irradiation	92.27.00↔	Implantation ou insertion d'élément radioactif (brachythérapie par des sources scellées de radionucléides), surface corporelle, site d'application autre ou non spécifié
92.23.02↔	Appareil de télécobalt, 3 à 4 champs d'irradiation	92.27.10↔	Implantation ou insertion d'élément radioactif (brachythérapie par des sources scellées de radionucléides), organes génitaux féminins, SAP
92.23.03↔	Appareil de télécobalt plus de 4 champs d'irradiation ou radiothérapie conformationnelle en 3D	92.27.11↔	Implantation ou insertion d'élément radioactif (brachythérapie par des sources scellées de radionucléides), intra-utérine
92.23.08↔	Radiothérapie de haut voltage: autres isotopes	92.27.12↔	Implantation ou insertion d'élément radioactif (brachythérapie par des sources scellées de radionucléides), intravaginale
92.23.09↔	Autre appareil de télécobalt	92.27.13↔	Implantation ou insertion d'élément radioactif (brachythérapie par des sources scellées de radionucléides), intra-utérine et intravaginale combinée
92.24.00↔	Téléradiothérapie à photons, accélérateur linéaire, SAP	92.27.21↔	Implantation ou insertion d'élément radioactif (brachythérapie par des sources scellées de radionucléides), surface corporelle
92.24.01↔	Téléradiothérapie à photons, accélérateur linéaire, irradiation large	92.27.22↔	Implantation ou insertion d'élément radioactif (brachythérapie par des sources scellées de radionucléides), intracavitaire
92.24.02↔	Téléradiothérapie à photons, accélérateur linéaire, irradiation hémicorporelle	92.27.23↔	Implantation ou insertion d'élément radioactif (brachythérapie par des sources scellées de radionucléides), intraluminaire
92.24.03↔	Téléradiothérapie à photons, accélérateur linéaire, irradiation corporelle totale	92.27.30↔	Implantation ou insertion d'élément radioactif (brachythérapie par des sources scellées de radionucléides), vaisseau non spécifié
92.24.04↔	Téléradiothérapie à photons, accélérateur linéaire, radiothérapie peropératoire	92.27.31↔	Implantation ou insertion d'élément radioactif (brachythérapie par des sources scellées de radionucléides), vaisseau coronaire
92.24.09↔	Téléradiothérapie à photons, accélérateur linéaire, autre	92.27.39↔	Implantation ou insertion d'élément radioactif (brachythérapie par des sources scellées de radionucléides), autre vaisseau
92.24.11↔	Téléradiothérapie à photons, accélérateur linéaire, positionnement guidé par l'image (IGRT), jusqu'à 2 champs d'irradiation	92.27.40↔	Implantation ou insertion peropératoires d'élément radioactif (brachythérapie par des sources scellées de radionucléides)
92.24.12↔	Téléradiothérapie à photons, accélérateur linéaire, positionnement guidé par l'image (IGRT), plus de 2 champs d'irradiation	92.27.70↔	Moulages radioactifs, SAP
92.24.13↔	Téléradiothérapie à photons, accélérateur linéaire, positionnement guidé par l'image (IGRT), radiothérapie conformationnelle en 3D	92.27.71↔	Moulages radioactifs: construction et application de moulage radioactif superficiel
92.24.14↔	Téléradiothérapie à photons, accélérateur linéaire, positionnement guidé par l'image (IGRT), radiothérapie avec modulation d'intensité		
92.24.21↔	Téléradiothérapie à photons, accélérateur linéaire, sans guidage par l'image, jusqu'à 2 champs d'irradiation		
92.24.22↔	Téléradiothérapie à photons, accélérateur linéaire, sans guidage par l'image, plus de 2 champs d'irradiation		
92.24.23↔	Téléradiothérapie à photons, accélérateur linéaire, sans guidage par l'image, radiothérapie conformationnelle en 3D		
92.24.24↔	Téléradiothérapie à photons, accélérateur linéaire, sans guidage par l'image, radiothérapie avec modulation d'intensité		

92.27.72↔	Moulages radioactifs: construction et pose d'applicateur non utilisé sur la surface corporelle	92.29.33↔	Brachythérapie interstitielle par implantation de sources radioactives permanentes, de 16 à 20 sources
92.27.73↔	Moulages radioactifs: construction et pose d'applicateur oculaire	92.29.34↔	Brachythérapie interstitielle par implantation de sources radioactives permanentes, de 21 à 25 sources
92.27.79↔	Autres moulages radioactifs	92.29.35↔	Brachythérapie interstitielle par implantation de sources radioactives permanentes, de 26 à 30 sources
92.28.00↔	Injection, instillation ou administration orale de radio-isotope, SAP	92.29.36↔	Brachythérapie interstitielle par implantation de sources radioactives permanentes, de 31 à 35 sources
92.28.01↔	Instillation d'un radionucléide libre dans l'articulation	92.29.37↔	Brachythérapie interstitielle par implantation de sources radioactives permanentes, de 36 à 40 sources
92.28.02↔	Traitement à l'iode radioactif, dose thérapeutique de I-131 jusqu'à 1,2 GBq, sans administration de thyrotropine recombinante (rh-TSH)	92.29.38↔	Brachythérapie interstitielle par implantation de sources radioactives permanentes, de 41 à 45 sources
92.28.03↔	Traitement à l'iode radioactif, dose thérapeutique de I-131 jusqu'à 1,2 GBq, avec administration de thyrotropine recombinante (rh-TSH)	92.29.39↔	Brachythérapie interstitielle par implantation de sources radioactives permanentes, de 46 à 50 sources
92.28.04↔	Traitement à l'iode radioactif, dose thérapeutique de I-131 de plus de 1,2 GBq à moins de 5 GBq, sans administration de thyrotropine recombinante (rh-TSH)	92.29.3a↔	Brachythérapie interstitielle par implantation de sources radioactives permanentes, de 51 à 55 sources
92.28.05↔	Traitement à l'iode radioactif, dose thérapeutique de I-131 de plus de 1,2 GBq à moins de 5 GBq, avec administration de thyrotropine recombinante (rh-TSH)	92.29.3b↔	Brachythérapie interstitielle par implantation de sources radioactives permanentes, de 56 à 60 sources
92.28.06↔	Traitement à l'iode radioactif, dose thérapeutique de I-131 de 5 GBq et plus, sans administration de thyrotropine recombinante (rh-TSH)	92.29.3c↔	Brachythérapie interstitielle par implantation de sources radioactives permanentes, de 61 à 65 sources
92.28.07↔	Traitement à l'iode radioactif, dose thérapeutique de I-131 de 5 GBq et plus, avec administration de thyrotropine recombinante (rh-TSH)	92.29.3d↔	Brachythérapie interstitielle par implantation de sources radioactives permanentes, de 66 à 70 sources
92.28.11↔	Thérapie de métastases osseuses par radionucléides libres	92.29.3e↔	Brachythérapie interstitielle par implantation de sources radioactives permanentes, 71 sources et plus
92.28.13↔	Radiothérapie par ciblage de récepteurs avec des analogues de la somatostatine conjugués au DOTA	92.29.40↔	Brachythérapie par applicateurs superficiels, SAP
92.28.20↔	Radioimmunothérapie par 90Y-ibritumomab-tiuxétan, parentérale	92.29.49↔	Autre brachythérapie par applicateurs superficiels
92.28.21↔	Administration parentérale de I-131-MIBG (méta-iodobenzylguanidine marquée à l'iode-131)	92.29.51↔	Enlèvement de sources scellées de radionucléides ou d'applicateurs inactifs sous anesthésie
92.28.22↔	Radioimmunothérapie par iode 131 [I-131] tositumomab, par voie parentérale	92.30.00↔	Radiochirurgie stéréotaxique en un temps, SAP
92.28.23↔	Radioimmunothérapie par autres anticorps, parentérale	92.30.01↔	Radiochirurgie stéréotaxique, en un temps: cérébrale, SAP
92.28.31↔	Radio-chimioembolisation intravasculaire sélective par le I-131-lipiodol	92.30.02↔	Radiochirurgie stéréotaxique, en un temps: extracérébrale, SAP
92.28.32↔	Radiothérapie intravasculaire sélective (SIRT) par embolisation avec des microsphères marquées à l'yttrium-90	92.30.20↔	Radiochirurgie stéréotaxique, en un temps: cérébrale, radiothérapie à intensité modulée
92.28.33↔	Brachythérapie endovasculaire au rhénium-188	92.30.21↔	Radiochirurgie stéréotaxique, en un temps: cérébrale, Intensity Modulated Arc Therapy (IMAT).
92.28.99↔	Injection, instillation ou administration orale de radio-isotopes, autre	92.30.22↔	Radiochirurgie stéréotaxique, en un temps: cérébrale, guidée par l'image
92.29.00↔	Brachythérapie par des sources scellées de radionucléides, SAP	92.30.30↔	Radiochirurgie stéréotaxique, en un temps: extracérébrale, radiothérapie avec modulation d'intensité
92.29.09↔	Autre brachythérapie par des sources scellées de radionucléides	92.30.31↔	Radiochirurgie stéréotaxique, en un temps: extracérébrale, Intensity Modulated Arc Therapy (IMAT).
92.29.11↔	Brachythérapie interstitielle par implantation de sources radioactives amovibles dans un seul plan, faible débit de dose	92.30.32↔	Radiochirurgie stéréotaxique, en un temps: extracérébrale, guidée par l'image
92.29.12↔	Brachythérapie interstitielle par implantation de sources radioactives amovibles dans un seul plan, débit de dose pulsé (pulsed dose rate)	92.30.99↔	Radiochirurgie stéréotaxique, en un temps, autre
92.29.13↔	Brachythérapie interstitielle par implantation de sources radioactives amovibles dans un seul plan, haut débit de dose	92.31.00↔	Radiochirurgie à photons non spécifiée, cérébrale
92.29.19↔	Brachythérapie interstitielle par implantation de sources radioactives amovibles dans un seul plan, autre	92.31.10↔	Radiochirurgie à photons non spécifiée, extracérébrale
92.29.21↔	Brachythérapie interstitielle par implantation de sources radioactives amovibles en fonction du volume dans plusieurs plans, faible débit de dose	92.32.00↔	Radiochirurgie photonique multisources, SAP
92.29.22↔	Brachythérapie interstitielle par implantation de sources radioactives amovibles en fonction du volume dans plusieurs plans, débit de dose pulsé (pulsed dose rate)	92.32.01↔	Radiochirurgie photonique multisources: gamma-knife
92.29.23↔	Brachythérapie interstitielle par implantation de sources radioactives amovibles en fonction du volume dans plusieurs plans, haut débit de dose	92.33.00↔	Radiochirurgie aux particules, SAP
92.29.24↔	Brachythérapie par implantation peropératoire de sources radioactives amovibles dans plusieurs plans, haut débit de dose	92.33.01↔	Autre radiothérapie de haut voltage: radiochirurgie stéréotaxique, en un temps, cérébrale
92.29.29↔	Brachythérapie interstitielle par implantation de sources radioactives amovibles en fonction du volume dans plusieurs plans, autre	92.33.11↔	Autre radiothérapie de haut voltage: radiochirurgie stéréotaxique, en un temps, extracérébrale
92.29.31↔	Brachythérapie interstitielle par implantation de sources radioactives permanentes, jusqu'à 10 sources	92.39.01↔	Autre radiothérapie de haut voltage, radiochirurgie stéréotaxique, fractionnée, cérébrale, SAP
92.29.32↔	Brachythérapie interstitielle par implantation de sources radioactives permanentes, de 11 à 15 sources	92.39.11↔	Autre radiothérapie de haut voltage, radiochirurgie stéréotaxique, fractionnée, extracérébrale, SAP
		92.39.20↔	Autre radiothérapie de haut voltage, radiochirurgie stéréotaxique, fractionnée: cérébrale, radiothérapie à intensité modulée
		92.39.21↔	Autre radiothérapie de haut voltage, radiochirurgie stéréotaxique, fractionnée: cérébrale, Intensity Modulated Arc Therapy (IMAT).
		92.39.22↔	Autre radiothérapie de haut voltage, radiochirurgie stéréotaxique, fractionnée: cérébrale, guidée par l'image
		92.39.29↔	Autre radiothérapie de haut voltage, radiochirurgie stéréotaxique, fractionnée, extracérébrale, autre
		92.39.30↔	Autre radiothérapie de haut voltage, radiochirurgie stéréotaxique, fractionnée: extracérébrale, radiothérapie avec modulation d'intensité
		92.39.31↔	Autre radiothérapie de haut voltage, radiochirurgie stéréotaxique, fractionnée: extracérébrale, Intensity Modulated Arc Therapy (IMAT).

92.39.32↔	Autre radiothérapie de haut voltage, radiochirurgie stéréotaxique, fractionnée: extracérébrale, guidée par l'image	99.05.25†↔	Transfusion de concentrés de plaquettes du patient, 13 à 15 concentrés
92.39.39↔	Autre radiothérapie de haut voltage, radiochirurgie stéréotaxique, fractionnée, extracérébrale, autre	99.05.26†↔	Transfusion de concentrés de plaquettes du patient, 16 à 18 concentrés
92.41↔	Radiothérapie par électrons peropératoire	99.05.27†↔	Transfusion de concentrés de plaquettes du patient, 19 à 21 concentrés
93.59.51†↔	Traitement complexe de colonisation ou d'infection à agents infectieux multirésistants, 7 à 13 jours de traitement	99.05.28†↔	Transfusion de concentrés de plaquettes du patient, 22 à 24 concentrés
93.59.52†↔	Traitement complexe de colonisation ou d'infection à agents infectieux multirésistants, 14 à 20 jours de traitement	99.05.29†↔	Transfusion de concentrés de plaquettes du patient, 25 à 27 concentrés
93.59.53†↔	Traitement complexe de colonisation ou d'infection à agents infectieux multirésistants, 21 jours de traitement ou plus	99.05.2a†↔	Transfusion de concentrés de plaquettes du patient, 28 à 30 concentrés
99.01†↔	Échange de transfusion	99.05.2b†↔	Transfusion de concentrés de plaquettes du patient, 31 à 33 concentrés
99.04.11†↔	Transfusion de globules rouges concentrés, 6 à 10 UT	99.05.2c†↔	Transfusion de concentrés de plaquettes du patient, 34 à 36 concentrés
99.04.12†↔	Transfusion de globules rouges concentrés, 11 à 15 UT	99.05.2d†↔	Transfusion de concentrés de plaquettes du patient, 37 à 39 concentrés
99.04.14†↔	Transfusion de globules rouges concentrés, 16 UT à 20 UT	99.05.2e†↔	Transfusion de concentrés de plaquettes du patient, 40 à 42 concentrés
99.04.15†↔	Transfusion de globules rouges concentrés, 21 UT à 30 UT	99.05.2f†↔	Transfusion de concentrés de plaquettes du patient, 43 à 45 concentrés
99.04.16†↔	Transfusion de globules rouges concentrés, 31 UT à 40 UT	99.05.2g†↔	Transfusion de concentrés de plaquettes du patient, 46 à 48 concentrés
99.04.17†↔	Transfusion de globules rouges concentrés, 41 UT à 50 UT	99.05.2h†↔	Transfusion de concentrés de plaquettes du patient, 49 à 51 concentrés
99.04.18†↔	Transfusion de globules rouges concentrés, 51 UT à 60 UT	99.05.2i†↔	Transfusion de concentrés de plaquettes du patient, 52 à 54 concentrés
99.04.19†↔	Transfusion de globules rouges concentrés, 61 UT à 70 UT	99.05.2j†↔	Transfusion de concentrés de plaquettes du patient, 55 à 57 concentrés
99.04.1a†↔	Transfusion de globules rouges concentrés, 71 UT à 80 UT	99.05.2k†↔	Transfusion de concentrés de plaquettes du patient, 58 à 60 concentrés
99.04.1b†↔	Transfusion de globules rouges concentrés, 81 UT à 90 UT	99.05.2l†↔	Transfusion de concentrés de plaquettes du patient, 61 à 63 concentrés
99.04.1c†↔	Transfusion de globules rouges concentrés, 91 UT à 100 UT	99.05.2m†↔	Transfusion de concentrés de plaquettes du patient, 64 à 66 concentrés
99.04.1d†↔	Transfusion de globules rouges concentrés, 101 UT à 115 UT	99.05.2n†↔	Transfusion de concentrés de plaquettes du patient, 67 à 69 concentrés
99.04.1e†↔	Transfusion de globules rouges concentrés, 116 UT à 130 UT	99.05.2o†↔	Transfusion de concentrés de plaquettes du patient, 70 concentrés et plus
99.04.1f†↔	Transfusion de globules rouges concentrés, 131 UT à 145 UT	99.05.34†↔	Transfusion de concentrés de plaquettes d'aphérèse, 4 concentrés
99.04.1g†↔	Transfusion de globules rouges concentrés, 146 UT à 160 UT	99.05.35†↔	Transfusion de concentrés de plaquettes d'aphérèse, 5 concentrés
99.04.1h†↔	Transfusion de globules rouges concentrés, 161 UT à 175 UT	99.05.36†↔	Transfusion de concentrés de plaquettes d'aphérèse, 6 à 8 concentrés
99.04.1i†↔	Transfusion de globules rouges concentrés, 176 UT à 190 UT	99.05.37†↔	Transfusion de concentrés de plaquettes d'aphérèse, 9 à 12 concentrés
99.04.1j†↔	Transfusion de globules rouges concentrés, 191 UT à 205 UT	99.05.38†↔	Transfusion de concentrés de plaquettes d'aphérèse, 13 à 15 concentrés
99.04.1k†↔	Transfusion de globules rouges concentrés, 206 UT à 220 UT	99.05.39†↔	Transfusion de concentrés de plaquettes d'aphérèse, 16 à 18 concentrés
99.04.1l†↔	Transfusion de globules rouges concentrés, 221 UT à 235 UT	99.05.3a†↔	Transfusion de concentrés de plaquettes d'aphérèse, 19 à 21 concentrés
99.04.1m†↔	Transfusion de globules rouges concentrés, 236 UT à 250 UT	99.05.3b†↔	Transfusion de concentrés de plaquettes d'aphérèse, 22 à 24 concentrés
↔		99.05.3c†↔	Transfusion de concentrés de plaquettes d'aphérèse, 25 à 27 concentrés
99.04.1n†↔	Transfusion de globules rouges concentrés, 251 UT à 265 UT	99.05.3d†↔	Transfusion de concentrés de plaquettes d'aphérèse, 28 à 30 concentrés
99.04.1o†↔	Transfusion de globules rouges concentrés, 266 UT à 280 UT	99.05.3e†↔	Transfusion de concentrés de plaquettes d'aphérèse, 31 à 36 concentrés
99.04.1p†↔	Transfusion de globules rouges concentrés, 281 UT et plus	99.05.3f†↔	Transfusion de concentrés de plaquettes d'aphérèse, 37 à 42 concentrés
99.05.11†↔	Transfusion de concentrés de plaquettes, 4 à 5 concentrés	99.05.3g†↔	Transfusion de concentrés de plaquettes d'aphérèse, 43 à 48 concentrés
99.05.12†↔	Transfusion de concentrés de plaquettes, 6 à 8 concentrés	99.05.3h†↔	Transfusion de concentrés de plaquettes d'aphérèse, 49 à 54 concentrés
99.05.13†↔	Transfusion de concentrés de plaquettes, 9 à 12 concentrés	99.05.3i†↔	Transfusion de concentrés de plaquettes d'aphérèse, 55 à 60 concentrés
99.05.14†↔	Transfusion de concentrés de plaquettes, 13 à 15 concentrés	99.05.3j†↔	Transfusion de concentrés de plaquettes d'aphérèse, 61 à 66 concentrés
99.05.16†↔	Transfusion de concentrés de plaquettes, 16 à 18 concentrés		
99.05.17†↔	Transfusion de concentrés de plaquettes, 19 à 21 concentrés		
99.05.18†↔	Transfusion de concentrés de plaquettes, 22 à 24 concentrés		
99.05.19†↔	Transfusion de concentrés de plaquettes, 25 à 27 concentrés		
99.05.1a†↔	Transfusion de concentrés de plaquettes, 28 à 30 concentrés		
99.05.1b†↔	Transfusion de concentrés de plaquettes, 31 à 36 concentrés		
99.05.1c†↔	Transfusion de concentrés de plaquettes, 37 à 42 concentrés		
99.05.1d†↔	Transfusion de concentrés de plaquettes, 43 à 48 concentrés		
99.05.1e†↔	Transfusion de concentrés de plaquettes, 49 à 54 concentrés		
99.05.1f†↔	Transfusion de concentrés de plaquettes, 55 à 60 concentrés		
99.05.1g†↔	Transfusion de concentrés de plaquettes, 61 à 66 concentrés		
99.05.1h†↔	Transfusion de concentrés de plaquettes, 67 à 72 concentrés		
99.05.1i†↔	Transfusion de concentrés de plaquettes, 73 à 78 concentrés		
99.05.1j†↔	Transfusion de concentrés de plaquettes, 79 à 84 concentrés		
99.05.1k†↔	Transfusion de concentrés de plaquettes, 85 à 90 concentrés		
99.05.1l†↔	Transfusion de concentrés de plaquettes, 91 à 96 concentrés		
99.05.1m†↔	Transfusion de concentrés de plaquettes, 97 à 102 concentrés		
↔			
99.05.1n†↔	Transfusion de concentrés de plaquettes, 103 à 108 concentrés		
99.05.1o†↔	Transfusion de concentrés de plaquettes, 109 à 114 concentrés		
99.05.1p†↔	Transfusion de concentrés de plaquettes, 115 à 120 concentrés		
99.05.1q†↔	Transfusion de concentrés de plaquettes, 121 à 126 concentrés		
99.05.1r†↔	Transfusion de concentrés de plaquettes, 127 concentrés et plus		
99.05.22†↔	Transfusion de concentrés de plaquettes du patient, 4 à 5 concentrés		
99.05.23†↔	Transfusion de concentrés de plaquettes du patient, 6 à 8 concentrés		
99.05.24†↔	Transfusion de concentrés de plaquettes du patient, 9 à 12 concentrés		

99.05.3k†↔	Transfusion de concentrés de plaquettes d'aphérèse, 67 à 82 concentrés	99.28.02†↔	Instillation de matériaux cytotoxiques et d'immunomodulateurs, intracérébrale
99.05.3l†↔	Transfusion de concentrés de plaquettes d'aphérèse, 83 à 88 concentrés	99.28.03†↔	Instillation de matériaux cytotoxiques et d'immunomodulateurs dans la cavité pleurale
99.05.3m†↔	Transfusion de concentrés de plaquettes d'aphérèse, 89 à 94 concentrés	99.28.04†↔	Instillation de matériaux cytotoxiques et d'immunomodulateurs, intrapéritonéale
99.05.3n†↔	Transfusion de concentrés de plaquettes d'aphérèse, 95 à 100 concentrés	99.28.05†↔	Instillation de matériaux cytotoxiques et d'immunomodulateurs dans la vessie
99.05.3o†↔	Transfusion de concentrés de plaquettes d'aphérèse, 101 à 106 concentrés	99.28.06†↔	Instillation de matériaux cytotoxiques et d'immunomodulateurs dans le bassin
99.05.3p†↔	Transfusion de concentrés de plaquettes d'aphérèse, 107 à 112 concentrés	99.28.07†↔	Instillation locorégionale de matériaux cytotoxiques et d'immunomodulateurs, par voie artérielle
99.05.3q†↔	Transfusion de concentrés de plaquettes d'aphérèse, 113 à 118 concentrés	99.60†↔	Réanimation cardio-pulmonaire, SAP
99.05.3r†↔	Transfusion de concentrés de plaquettes d'aphérèse, 119 concentrés et plus	99.65†↔	Traitement aigu d'un trouble adaptatif chez le nourrisson (réanimation primaire)
99.07.12†↔	Transfusion de plasma, 6 UT à 10 UT	99.71.00†↔	Plasmaphérèse thérapeutique, SAP
99.07.13†↔	Transfusion de plasma, 11 UT à 15 UT	99.71.10†↔	Plasmaphérèse thérapeutique, plasma normal
99.07.14†↔	Transfusion de plasma, 16 UT à 20 UT	99.71.11†↔	Plasmaphérèse thérapeutique, Fresh Frozen Plasma (FFP)
99.07.15†↔	Transfusion de plasma, 21 UT à 30 UT	99.71.99†↔	Plasmaphérèse thérapeutique, autre
99.07.19†↔	Transfusion de plasma, 31 UT et plus	99.72.11†↔	Leucaphérèse thérapeutique
99.25.02†↔	Séries de chimiothérapie moyennement complexes et intensives	99.73†↔	Erythrocytophérèse thérapeutique
99.25.10†↔	Séries de chimiothérapie hautement complexes et intensives: une série de chimiothérapie est donnée en milieu hospitalier	99.74†↔	Thrombocytophérèse thérapeutique
99.25.11†↔	Séries de chimiothérapie hautement complexes et intensives: deux séries de chimiothérapie administrées durant un séjour hospitalier	99.76.00†↔	Immunoabsorption extracorporelle, SAP
99.25.21†↔	Chimiothérapie intrapéritonéale hyperthermique [HIPEC]	99.76.10†↔	Immunoabsorption extracorporelle, sur colonne non régénérable
99.25.22†↔	Chimiothérapie hyperthermique intrathoracique [HITOC]	99.76.11†↔	Immunoabsorption extracorporelle, sur colonne régénérable
99.25.23†↔	Chimiothérapie intrapéritonéale vaporisée [PIPAC]	99.76.20†↔	Aphérèse des LDL
99.25.24†↔	Chimiothérapie intrathoracique vaporisée [PITAC]	99.76.99†↔	Immunoabsorption extracorporelle, autre
99.25.25†↔	Application intrathoracique peropératoire d'une solution à base d'un agent chimiothérapeutique et fibrine du patient en tant que substance porteuse	99.79.00†↔	Autre aphérèse thérapeutique, SAP
99.28.01†↔	Instillation de matériaux cytotoxiques et d'immunomodulateurs, intrathécale	99.79.11†↔	Préparation de greffe d'organe de donneur vivant ABO-incompatible
		99.79.21†↔	Aphérèse pour l'élimination d'endotoxines par hémoperfusion sur polymyxine
		99.88†↔	Photophérèse thérapeutique

Fonctions globales

Intervention multiviscérale
pour maladies et troubles des
organes digestifs



Intervention multiviscérale pour maladies et troubles des organes digestifs

Intervention multiviscérale pour maladies et troubles des organes digestifs

Intervention multiviscérale

Procédure dans au moins deux des tableaux MVE-1, MVE-2, MVE-3, MVE-4, MVE-5, MVE-6, MVE-7, MVE-8, MVE-9, MVE-10, MVE-11

procédure MVE-1

45.61↔	Résection segmentaire multiple d'intestin grêle	48.66.14↔	Résection en manchette et résection tubulaire du rectum, avec entérostomie et fermeture du bout distal, par laparoscopie
45.63.00↔	Exérèse totale de l'intestin grêle, SAP	48.66.15↔	Résection en manchette et résection tubulaire du rectum, péri-anale
45.63.99↔	Exérèse totale de l'intestin grêle, autre	48.66.21↔	Résection antérieure du rectum, avec anastomose, par chirurgie ouverte
45.71↔	Résection segmentaire multiple du gros intestin	48.66.22↔	Résection antérieure du rectum, avec entérostomie et fermeture du bout distal, par chirurgie ouverte
45.79.11↔	Colectomie partielle multisegmentaire	48.66.23↔	Résection antérieure du rectum, avec anastomose, par laparoscopie
45.8x.00↔	Colectomie totale intra-abdominale, SAP	48.66.24↔	Résection antérieure du rectum, avec entérostomie et fermeture du bout distal, par laparoscopie
45.8x.20↔	Colectomie totale intra-abdominale, colectomie totale étendue	48.66.25↔	Résection antérieure du rectum, péri-anale
45.8x.30↔	Colectomie totale intra-abdominale, proctocolectomie totale étendue	48.66.31↔	Résection antérieure profonde du rectum, avec anastomose, par chirurgie ouverte
45.8x.99↔	Colectomie totale intra-abdominale, autre	48.66.32↔	Résection antérieure profonde du rectum, avec entérostomie et fermeture du bout distal, par chirurgie ouverte
48.50↔	Résection du rectum sans conservation du sphincter, SAP	48.66.33↔	Résection antérieure profonde du rectum, avec anastomose, par laparoscopie
48.51↔	Résection abdomino-périnéale du rectum	48.66.34↔	Résection antérieure profonde du rectum, avec entérostomie et fermeture du bout distal, par laparoscopie
48.52↔	Résection abdomino-périnéale du rectum, étendue	48.66.35↔	Résection antérieure profonde du rectum, avec anastomose, péri-anale
48.53↔	Résection abdomino-sacrée, sacro-périnéale et périnéale du rectum	48.69↔	Autre résection du rectum
48.54↔	Résection abdomino-sacrée, sacro-périnéale et périnéale du rectum, étendue		
48.59↔	Résection du rectum sans conservation du sphincter, autre		
48.65↔	Résection du rectum selon Duhamel		
48.66.00↔	Résection du rectum avec conservation du sphincter, SAP		
48.66.09↔	Résection du rectum avec conservation du sphincter, autre		
48.66.11↔	Résection en manchette et résection tubulaire du rectum, avec anastomose, par chirurgie ouverte		
48.66.12↔	Résection en manchette et résection tubulaire du rectum, avec entérostomie et fermeture du bout distal, par chirurgie ouverte		
48.66.13↔	Résection en manchette et résection tubulaire du rectum, avec anastomose, par laparoscopie		

procédure MVE-2

50.2a.11↔	Résection de kyste hépatique, par chirurgie ouverte	50.2c.12↔	Bisegmentectomie, par laparoscopie, pour don d'organe par une personne vivante
50.2a.12↔	Résection de kyste hépatique, par laparoscopie	50.2c.13↔	Hémihépatectomie gauche, par chirurgie ouverte, pour don d'organe par une personne vivante
50.2a.21↔	Bisegmentectomie, par chirurgie ouverte	50.2c.14↔	Hémihépatectomie gauche, par laparoscopie, pour don d'organe par une personne vivante
50.2a.22↔	Bisegmentectomie, par laparoscopie	50.2c.15↔	Hémihépatectomie droite, par chirurgie ouverte, pour don d'organe par une personne vivante
50.2a.23↔	Hémihépatectomie gauche, par chirurgie ouverte	50.2c.16↔	Hémihépatectomie droite, par laparoscopie, pour don d'organe par une personne vivante
50.2a.24↔	Hémihépatectomie gauche, par laparoscopie	50.62↔	Fermeture de lacération du foie et réparation, par suture
50.2a.25↔	Hémihépatectomie gauche étendue, par chirurgie ouverte	50.63↔	Fermeture de lacération du foie et réparation, par tamponnade
50.2a.26↔	Hémihépatectomie gauche étendue, par laparoscopie	51.31↔	Anastomose entre la vésicule biliaire et les voies hépatiques
50.2a.27↔	Hémihépatectomie droite, par chirurgie ouverte	51.32↔	Anastomose entre vésicule biliaire et intestin
50.2a.28↔	Hémihépatectomie droite, par laparoscopie	51.33↔	Anastomose entre vésicule biliaire et pancréas
50.2a.2a↔	Hémihépatectomie droite étendue, par chirurgie ouverte	51.34↔	Anastomose entre vésicule biliaire et estomac
50.2a.2b↔	Hémihépatectomie droite étendue, par laparoscopie	51.35↔	Autre anastomose de la vésicule biliaire
50.2a.2c↔	Autre résection de plusieurs segments contigus, par chirurgie ouverte	51.36↔	Choléocho-entérostomie
50.2a.2d↔	Autre résection de plusieurs segments contigus, par laparoscopie	51.37↔	Anastomose entre canal hépatique et tractus gastro-intestinal
50.2b.11↔	Transsection hépatique et ligature de branches portales par chirurgie ouverte, 1ère étape ALPPS		
50.2b.12↔	Transsection hépatique et ligature de branches portales, par laparoscopie, 1ère étape ALPPS		
50.2c.11↔	Bisegmentectomie, par chirurgie ouverte, pour don d'organe par une personne vivante		

procédure MVE-3

60.5x.00↔	Prostatectomie radicale, SAP	60.5x.99↔	Prostatectomie radicale, autre
60.5x.10↔	Prostatectomie radicale laparoscopique	68.61↔	Hystérectomie radicale par laparoscopie
60.5x.20↔	Prostatectomie radicale périnéale	68.62↔	Hystérectomie radicale, par chirurgie ouverte
60.5x.30↔	Prostatectomie radicale rétropubienne		

68.63↔ Hystérectomie radicale, par voie vaginale
 68.64↔ Hystérectomie radicale, par voie vaginale, assistée par laparoscopie [LARVH]

68.8↔ Éviscération pelvienne

procédure MVE-4

56.51.00↔ Formation d'urétéro-iléostomie cutanée, SAP
 56.51.10↔ Formation d'urétéro-iléostomie cutanée, urétéro-iléo-cutanéostomie [conduit iléal] ou urétéro-colo-cutanéostomie [conduit colique/sigmoïde] par chirurgie ouverte
 56.51.11↔ Formation d'urétéro-iléostomie cutanée, urétéro-iléo-cutanéostomie [conduit iléal] ou urétéro-colo-cutanéostomie [conduit colique/sigmoïde] par laparoscopie
 56.51.12↔ Formation d'urétéro-iléostomie cutanée avec interposition intestinale [conduit] (stomie non continente), autre voie d'abord
 56.51.20↔ Formation d'urétéro-iléostomie cutanée par transformation d'autre dérivation urinaire supravésicale
 56.51.30↔ Formation d'urétéro-iléostomie cutanée avec réservoir intestinal (stomie continente)
 56.51.99↔ Formation d'urétéro-iléostomie cutanée, autre
 56.52.00↔ Révision d'urétéro-iléostomie cutanée, SAP
 56.52.10↔ Révision d'urétéro-iléostomie cutanée avec interposition intestinale [conduit]
 56.52.20↔ Révision d'urétéro-iléostomie cutanée avec réservoir intestinal (stomie continente)
 56.52.99↔ Révision d'urétéro-iléostomie cutanée, autre
 56.61.00↔ Formation d'autre urétérostomie cutanée, SAP
 56.61.10↔ Formation d'autre urétérostomie cutanée, urétéro-cutanéostomie et transurétérocutanéostomie par laparoscopie
 56.61.20↔ Formation d'autre urétérostomie cutanée par transformation d'autre dérivation urinaire supravésicale
 56.61.99↔ Formation d'autre urétérostomie cutanée, autre
 56.62↔ Révision d'autre urétérostomie cutanée
 56.71.00↔ Dérivation urinaire dans l'intestin, SAP
 56.71.10↔ Urétéro-sigmoïdostomie avec formation de réservoir par chirurgie ouverte
 56.71.11↔ Urétéro-sigmoïdostomie avec formation de réservoir par laparoscopie
 56.71.20↔ Dérivation urinaire dans l'intestin par transformation d'une autre dérivation urinaire supravésicale
 56.71.99↔ Dérivation urinaire dans l'intestin, autre
 56.72↔ Révision d'anastomose urétéro-intestinale
 57.71.00↔ Cystectomie radicale, SAP
 57.71.10↔ Cystectomie radicale chirurgicale ouverte chez l'homme, sans urétrectomie
 57.71.11↔ Cystectomie radicale par laparoscopie chez l'homme, sans urétrectomie
 57.71.20↔ Cystectomie radicale chirurgicale ouverte chez l'homme, avec urétrectomie

57.71.21↔ Cystectomie radicale par laparoscopie chez l'homme, avec urétrectomie
 57.71.30↔ Cystectomie radicale chirurgicale ouverte chez la femme, sans urétrectomie
 57.71.31↔ Cystectomie radicale par laparoscopie chez la femme, sans urétrectomie
 57.71.40↔ Cystectomie radicale chirurgicale ouverte chez la femme, avec urétrectomie
 57.71.41↔ Cystectomie radicale par laparoscopie chez la femme, avec urétrectomie
 57.71.50↔ Cystectomie radicale, éviscération pelvienne (exentération) chirurgicale ouverte chez l'homme
 57.71.51↔ Cystectomie radicale, éviscération pelvienne (exentération) par laparoscopie chez l'homme
 57.71.99↔ Cystectomie radicale, autre
 57.79.00↔ Autre cystectomie totale, SAP
 57.79.10↔ Autre cystectomie totale, cystectomie simple chirurgicale ouverte chez l'homme
 57.79.11↔ Autre cystectomie totale, cystectomie simple par laparoscopie chez l'homme
 57.79.20↔ Autre cystectomie totale, cystectomie simple chirurgicale ouverte chez la femme
 57.79.21↔ Autre cystectomie totale, cystectomie simple par laparoscopie chez la femme
 57.79.99↔ Autre cystectomie totale, autre
 57.86↔ Réparation d'exstrophie vésicale
 57.87.00↔ Reconstruction de la vessie, SAP
 57.87.10↔ Reconstruction de la vessie, réparation chirurgicale ouverte avec iléon, côlon ou estomac
 57.87.11↔ Reconstruction de la vessie, réparation par laparoscopie avec iléon, côlon ou estomac
 57.87.20↔ Transformation chirurgicale ouverte d'autre dérivation urinaire supravésicale en une vessie de remplacement
 57.87.21↔ Transformation d'autre dérivation urinaire supravésicale en une vessie de remplacement par laparoscopie
 57.87.30↔ Plastie chirurgicale ouverte de réduction de la vessie
 57.87.31↔ Reconstruction de la vessie, plastie de réduction de la vessie par laparoscopie
 57.87.40↔ Reconstruction de la vessie, plastie chirurgicale ouverte d'augmentation de la vessie
 57.87.41↔ Reconstruction de la vessie, plastie d'augmentation de la vessie par laparoscopie
 57.87.99↔ Reconstruction de la vessie, autre

procédure MVE-5

32.30↔ Résection pulmonaire segmentaire anatomique par voie thoroscopique
 32.39↔ Résection pulmonaire segmentaire anatomique autre et non spécifiée
 32.41.00↔ Lobectomie pulmonaire par voie thoroscopique, SAP
 32.41.10↔ Lobectomie pulmonaire par voie thoroscopique, sans mention de dissection radicale des ganglions, SAP
 32.41.11↔ Lobectomie pulmonaire par voie thoroscopique, sans mention de dissection radicale des ganglions, sans élargissement par bronchoplastie ou angioplastie
 32.41.12↔ Lobectomie pulmonaire par voie thoroscopique, sans mention de dissection radicale des ganglions, avec élargissement par bronchoplastie
 32.41.13↔ Lobectomie pulmonaire par voie thoroscopique, sans mention de dissection radicale des ganglions, avec élargissement par angioplastie
 32.41.14↔ Lobectomie pulmonaire par voie thoroscopique, sans mention de dissection radicale des ganglions, avec élargissement par bronchoplastie et angioplastie

32.41.19↔ Lobectomie pulmonaire par voie thoroscopique, sans mention de dissection radicale des ganglions, autre
 32.41.20↔ Lobectomie pulmonaire par voie thoroscopique, avec dissection radicale des ganglions
 32.41.99↔ Lobectomie pulmonaire par voie thoroscopique, autre
 32.42.00↔ Lobectomie pulmonaire chirurgicale ouverte, SAP
 32.42.10↔ Lobectomie pulmonaire chirurgicale ouverte, sans dissection radicale des ganglions, SAP
 32.42.11↔ Lobectomie pulmonaire chirurgicale ouverte, sans dissection radicale des ganglions, sans élargissement par bronchoplastie ou angioplastie
 32.42.12↔ Lobectomie pulmonaire chirurgicale ouverte, sans dissection radicale des ganglions, avec élargissement par bronchoplastie
 32.42.13↔ Lobectomie pulmonaire chirurgicale ouverte, sans dissection radicale des ganglions, avec élargissement par angioplastie
 32.42.14↔ Lobectomie pulmonaire chirurgicale ouverte, sans dissection radicale des ganglions, avec élargissement par bronchoplastie ainsi que par angioplastie
 32.42.19↔ Lobectomie pulmonaire chirurgicale ouverte, sans dissection radicale des ganglions, autre

32.42.20↔	Lobectomie pulmonaire chirurgicale ouverte, avec dissection radicale des ganglions, SAP	32.51.11↔	Pneumonectomie, chirurgicale ouverte, sans dissection radicale des ganglions, sans élargissement par bronchoplastie ou angioplastie
32.42.21↔	Lobectomie pulmonaire chirurgicale ouverte, avec dissection radicale des ganglions, sans élargissement par bronchoplastie ou angioplastie	32.51.12↔	Pneumonectomie, chirurgicale ouverte, sans dissection radicale des ganglions, avec élargissement par bronchoplastie
32.42.22↔	Lobectomie pulmonaire chirurgicale ouverte, avec dissection radicale des ganglions, avec élargissement par bronchoplastie	32.51.13↔	Pneumonectomie, chirurgicale ouverte, sans dissection radicale des ganglions, avec élargissement par angioplastie
32.42.23↔	Lobectomie pulmonaire chirurgicale ouverte, avec dissection radicale des ganglions, avec élargissement par bronchoplastie	32.51.14↔	Pneumonectomie, chirurgicale ouverte, sans dissection radicale des ganglions, avec élargissement par bronchoplastie, avec élargissement par angioplastie
32.42.24↔	Lobectomie pulmonaire chirurgicale ouverte avec dissection radicale des ganglions, avec élargissement par bronchoplastie ainsi que par angioplastie	32.51.19↔	Pneumonectomie, chirurgicale ouverte, sans dissection radicale des ganglions, autre
32.42.29↔	Lobectomie pulmonaire chirurgicale ouverte, avec dissection radicale des ganglions, autre	32.51.20↔	Pneumonectomie, chirurgicale ouverte, avec dissection radicale des ganglions, SAP
32.42.30↔	Lobectomie pulmonaire avec élargissement	32.51.21↔	Pneumonectomie, chirurgicale ouverte, avec dissection radicale des ganglions, sans élargissement par bronchoplastie ou angioplastie
32.42.40↔	Lobectomie pulmonaire, bilobectomie, SAP	32.51.22↔	Pneumonectomie, chirurgicale ouverte, avec dissection radicale des ganglions, avec élargissement par bronchoplastie
32.42.41↔	Lobectomie pulmonaire, bilobectomie, sans élargissement par bronchoplastie ou angioplastie	32.51.23↔	Pneumonectomie, chirurgicale ouverte, avec dissection radicale des ganglions, avec élargissement par angioplastie
32.42.42↔	Lobectomie pulmonaire, bilobectomie, avec élargissement par bronchoplastie	32.51.24↔	Pneumonectomie, chirurgicale ouverte, avec dissection radicale des ganglions, avec élargissement par bronchoplastie, avec élargissement par angioplastie
32.42.43↔	Lobectomie pulmonaire, bilobectomie, avec élargissement par angioplastie	32.51.29↔	Pneumonectomie, chirurgicale ouverte, avec dissection radicale des ganglions, autre
32.42.44↔	Lobectomie pulmonaire, bilobectomie, avec élargissement par bronchoplastie et angioplastie	32.51.31↔	Pneumonectomie, chirurgicale ouverte, avec élargissement
32.42.49↔	Lobectomie pulmonaire, bilobectomie, autre	32.51.99↔	Pneumonectomie, chirurgicale ouverte, autre
32.42.99↔	Lobectomie pulmonaire chirurgicale ouverte, autre	32.59↔	Pneumonectomie autre et non spécifiée
32.49↔	Autre lobectomie pulmonaire	32.6↔	Dissection thoracique radicale
32.50↔	Pneumonectomie par voie thoroscopique		
32.51.00↔	Pneumonectomie, chirurgicale ouverte, SAP		
32.51.10↔	Pneumonectomie, chirurgicale ouverte, sans dissection radicale des ganglions, SAP		

procédure MVE-6

43.5↔	Gastrectomie partielle, avec anastomose oesophagienne	43.89.40↔	Tubulisation gastrique (sleeve resection), technique à ciel ouvert
43.6x.00↔	Gastrectomie partielle, avec anastomose duodénale, SAP	43.89.41↔	Tubulisation gastrique (sleeve resection), par laparoscopie
43.6x.10↔	Résection du pylore avec anastomose duodénale	43.89.42↔	Sleeve resection après mise en place d'un anneau gastrique, chirurgicale ouverte
43.6x.20↔	Opération de Billroth I	43.89.43↔	Sleeve resection après mise en place d'un anneau gastrique, laparoscopique
43.6x.99↔	Gastrectomie partielle, avec anastomose duodénale, autre	43.89.44↔	Re-sleeve resection, chirurgicale ouverte
43.7x.00↔	Gastrectomie partielle, avec anastomose jéjunale, SAP	43.89.45↔	Re-sleeve resection, laparoscopique
43.7x.10↔	Gastrectomie partielle (résection des 2/3) avec anastomose jéjunale	43.89.50↔	Switch duodéal après sleeve resection (seconde intervention), technique à ciel ouvert
43.7x.20↔	Gastrectomie partielle (résection des 4/5) avec anastomose jéjunale	43.89.51↔	Switch duodéal après sleeve resection (seconde intervention), par laparoscopie
43.7x.99↔	Gastrectomie partielle, avec anastomose jéjunale, autre	43.89.90↔	Autre gastrectomie partielle atypique
43.81↔	Gastrectomie partielle, avec transposition jéjunale	43.89.99↔	Autre gastrectomie partielle, autre
43.89.00↔	Autre gastrectomie partielle, SAP	43.91↔	Gastrectomie totale avec interposition intestinale
43.89.10↔	Résection segmentaire de l'estomac	43.99.00↔	Autre gastrectomie totale, SAP
43.89.20↔	Dérivation bilio-pancréatique de l'estomac selon Scopinaro, technique à ciel ouvert	43.99.10↔	Gastrectomie résiduelle à la suite d'une intervention bariatrique, chirurgicale ouverte
43.89.21↔	Dérivation bilio-pancréatique de l'estomac selon Scopinaro, par laparoscopie	43.99.11↔	Gastrectomie résiduelle à la suite d'une intervention bariatrique, laparoscopique
43.89.30↔	Dérivation bilio-pancréatique de l'estomac avec switch duodéal [BPD-DS], chirurgicale ouverte	43.99.99↔	Autre gastrectomie totale, autre
43.89.31↔	Dérivation bilio-pancréatique de l'estomac avec switch duodéal [BPD-DS], laparoscopique		

procédure MVE-7

55.51.00↔	Néphro-urétérectomie SAP	55.52↔	Néphrectomie du rein restant
55.51.01↔	Néphro-urétérectomie, sauf pour greffe	55.53↔	Ablation de rein transplanté ou rejeté
55.51.99↔	Néphro-urétérectomie, autre	55.54↔	Néphrectomie bilatérale

procédure MVE-8

42.11↔	Oesophagostomie cervicale	42.42.10↔	Œsophagectomie totale, sans rétablissement de la continuité
42.41.00↔	Œsophagectomie partielle, SAP	42.42.20↔	Œsophagectomie totale avec rétablissement de la continuité, par voie transmédiastinale
42.41.10↔	Œsophagectomie partielle, sans rétablissement de continuité	42.42.21↔	Œsophagectomie totale avec rétablissement de la continuité, par voie thoraco-abdominale
42.41.20↔	Œsophagectomie partielle, avec rétablissement de continuité	42.42.29↔	Œsophagectomie totale avec rétablissement de la continuité, par autre abord
42.41.99↔	Œsophagectomie partielle, autre		
42.42.00↔	Œsophagectomie totale, SAP		

42.42.99↔	Oesophagectomie totale, autre	42.59↔	Autre anastomose intrathoracique de l'œsophage
42.51.00↔	Anastomose oesophago-oesophagienne intrathoracique, SAP	42.61↔	Oesophago-oesophagostomie anté sternale
42.51.10↔	Anastomose oesophago-oesophagienne intrathoracique, correction d'atrésie pour rétablissement du transit pharyngo-oesophagien et réparation de fistule trachéo-oesophagienne congénitale	42.62↔	Oesophago-gastrostomie anté sternale
42.51.99↔	Anastomose oesophago-oesophagienne intrathoracique, autre	42.63↔	Anastomose oesophagienne anté sternale avec interposition d'intestin grêle
42.52↔	Anastomose oeso-gastrique intrathoracique	42.64↔	Autre oesophago-entérostomie anté sternale
42.53↔	Anastomose oesophagienne intrathoracique avec interposition d'intestin grêle	42.65↔	Anastomose oesophagienne anté sternale avec interposition colique
42.54↔	Autre anastomose oeso-entérale intrathoracique	42.66↔	Autre oesophago-colostomie anté sternale
42.55↔	Anastomose oesophagienne intrathoracique avec interposition colique	42.68↔	Autre anastomose oesophagienne anté sternale avec interposition
42.56↔	Autre anastomose oeso-colique intrathoracique	42.69↔	Autre anastomose oesophagienne anté sternale
42.58↔	Anastomose oesophagienne intrathoracique avec autre interposition	42.82↔	Suture de lacération de l'œsophage

procédure MVE-9

52.51.10↔	Pancréatectomie céphalique conservant le pylore	52.60↔	Pancréatectomie totale, SAP
52.51.20↔	Pancréatectomie céphalique conservant le duodénum	52.61↔	Pancréatectomie totale avec gastrectomie partielle
52.51.31↔	Résection pancréatico-duodénale avec résection partielle de l'estomac	52.62↔	Pancréatectomie totale conservant le pylore
52.52.11↔	Pancréatectomie caudale, par chirurgie ouverte	52.63↔	Pancréatectomie totale conservant le duodénum
52.52.12↔	Pancréatectomie caudale, par laparoscopie	52.96↔	Anastomose pancréatique

procédure MVE-10

34.82↔	Suture d'une déchirure du diaphragme	34.84↔	Autre réparation du diaphragme
--------	--------------------------------------	--------	--------------------------------

procédure MVE-11

41.43↔	Splénectomie partielle	41.5↔	Splénectomie totale
--------	------------------------	-------	---------------------